اطلاعات

یکشنبه ۱۶ اسفندماه ۱۳۴۹
شماره ۱۳۴۳۸
... سال چهل و پنجم
... تکشماره ۵ ریال

۲۰ صفحه

هیجان بزرگترین پیکار تاریخ ورزش جهان را فرا گرفت

کلی پس از پیروزی، نامزد ریاست جمهوری امریکا میشود

فاجعه کربلا

باز این چه شورش است که در خلق عالم است
باز این چه شورش و چه عزا وچه ماتم است

سرمقاله امروز ما را درباره واقعه عاشورا درصفحه دوم مطالعه فرمائید

عظمت فاجعه کربلا

جانبازی حسین بن علی شریعت اسلام را جاویدان کرد از: حسن صدر

درصفحه دهم

اسامی آقایان وعاظ و برنامه مجالس سوگواری ماه محرم

درصفحه یازدهم

شورش و اغتشاش در پاکستان شرقی ادامه دارد

اخطار یحیی خان: اجازه نمیدهم پاکستان تجزیه شود

هزاران سرباز پاکستان غربی برای سرکوبی شورش تجزیه طلبانه وارد پاکستان شرقی شدند

درصفحه ۳

یحیی خان

تصمیمات دولت برای مبارزه باگرانی

ورود نارنگی وسیب آزاد شد

این تصمیم دولت، در تقلیل و تثبیت قیمتها موثر بود

در صفحه ۱۷

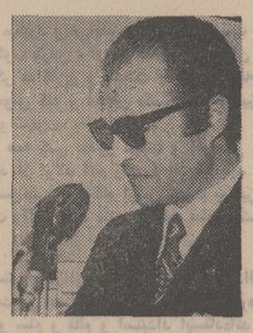

والاحضرت شاهپور عبدالرضا پهلوی درمراسم جشن درختکاری گفتند:

درروش بهره‌برداری از منابع طبیعی باید تجدید نظر شود

در صفحه ۱۷

مدیر عامل شرکت واحد پاسخ میدهد

ترافیک تهران اولین عامل خرابی وضع شرکت واحد است

شرکت واحد با این وضع نمی تواند روی پای خود بند شود

در صفحه ٤

کانگسترها میخواستند «کلی» را بدزدند

در آستانه هیجان انگیزترین نبرد بین غولهای بکس

* جوفریزر بوسیله طرفداران متعصب کلی تهدید بقتل شد
* کلی پس از پیروزی به زیارت مکه معظمه میرود وازکشورهای اسلامی وافریقائی دیدن میکند

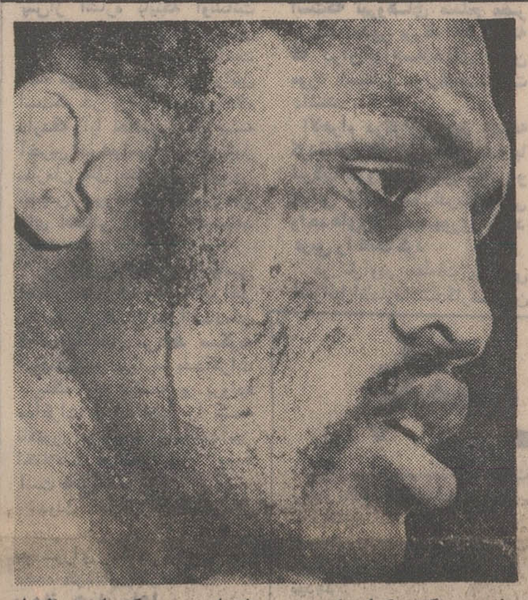

فریزر میگوید کلی از ترس مشتهای من ممکن است ظرف امشب و فردا سکته قلبی کند.

تهران در تب هیجان مسابقه «کلی-فریزر»

* یك دختر دانشجو: من پول لباس عیدم را بنفع کلی شرط بندی کرده‌ام
* یك کارمند: من برای پیروزی کلی دعا میکنم!
* شخصیت‌های مشهور دنیای بوکس نظر داده‌اند که «فریزر» پیروز میشود

در صفحات ٤ و ۱۲ و ۱٦

محمدعلی کلی دیشب به تمرین های مداوم خود پایان داد. در حالیکه کلاه افتخاررا برسر گذارده بودبا خیال راحت تلفنی با دوستان خود مشغول صحبت شد.
عکس رادیوئی اطلاعات

برنامه امتحانات داوطلبان متفرقه ششم متوسطه درخرداد

* امتحانات رشته‌های مختلف ششم متوسطه از دهم خرداد شروع میشود و ۲۲ خرداد پایان می یابد.

در صفحه ٤

با مساعی و فداکاری مهندسان و کارگران دو ماه زودتر از برنامه تعیین شده

ذوب آهن به‌معدن آهن متصل شد

* وزیر راه خدمات کارگران و مهندسان راه‌آهن ووزارت راه‌را ستایش کرد
* اولین قطار حامل سنك آهن از معادن چغارت بکارخانه ذوب‌آهن حرکت کرد

وزارت راه امروز اعلام کرد که برنامه بزرك اتصال راه آهن ایران به ذوب‌آهن و معادن آهن دو ماه زودتر از برنامه پیش‌بینی شده اجرا گردیده و باین سبب امروز وزیر راه از خدمات کارکنان راه‌آهن و کارگران و مهندسان ستایش کرد.

برنامه عظیم

وزارت راه اعلام داشت که اجرای این برنامه عظیم موجب گردید که معادن آهن چغارت به کارخانه ذوب آهن متصل شد و اولین قطار حامل سنك آهن به کارخانه‌ذوب‌آهن‌حرکت کرد.

مدت کار

بدین‌منظور و برای نشان دادن قدرت کار مهندسان و کارگران راه‌آهن وزارت راه وایمان آنها به هدف های ارائه شده از طرف شاهنشاه آریامهر و مملکت و نشان دادن این‌واقعیت که‌اجرای برنامه در شرایط بسیار دشوار درنتیجه مساعی‌وفداکاری‌فراوان مهندسان و کارگران راه آهن‌و وزارت راه انجام شده روزنامه نگاران را برای بازدید باین منطقه دعوت کرده است.

برنامه امتحانات داوطلبان متفرقه ششم متوسطه درخرداد

* امتحانات رشته‌های مختلف ششم متوسطه از دهم خرداد شروع میشود و ۲۲ خرداد پایان می یابد.

در صفحه ٤

مجلس سوگواری سرور شهیدان

ان‌الحسین مصباح الهدی وسفینة النجاة

بمناسبت شهادت پیشوای آزاد مردان، حضرت ابی‌عبداله الحسین (ع) مطابق معمول سنواتی، مجلس سوگواری از طرف کارگران و کارکنان شرکت‌سهامی کارخانجات صنعتی ایران ناسیونال منعقد می گردد.

مراسم سوگواری، از ساعت ۷ بعد از ظهر روز یکشنبه ۱٦ اسفند و دوشنبه ۱۷ اسفند ماه در محل تعمیرگاه مرکزی ایران ناسیونال، واقع در خیابان آیزنهاور برگزار خواهد شد.

آ-۸۲۵۸٤

باکمال تاسف فوت مرحومه **سیده حاجیه‌بی‌بی طوبا تفضلی** مادر آقایان صادق- جهانگیر-تقی- محمود - ابوالقاسم تفضلی را در مشهد باطلاع خویشاوندان ودوستان خانواده میرساند.

مجالس ترحیم زنانه و مردانه آن شادروان درمشهد برگزار خواهدشد.

دکتر اقبال

بانك مرکزی ایران باطلاع میرساند

خزانه جواهرات سلطنتی ایران روز دوشنبه ۱۷ اسفند ماه ۱۳٤۹ باز نخواهد بود

اطلاعیه برای اهالی محترم کاشان

درصفحه ۸

شاهنشاه آریا مهر:

«تحت هر رژیمی فکر میکنم که آینده بشریت»
«وترقی مجامع وجوامع بین‌المللی برگردد»
«روی اصول و اساس شرکتهای تعاونی و»
«بیمه های گوناگون اجتماعی که زندگی یك»
«فردی را در تمام مدت عمرش تامین و»
«راحتی او را فراهم بکند»

آینده با تمام نگرانیهای احتمالی گذرگاهی است که پیوستن به‌آن و پیمودنش اجتناب‌ناپذیر می باشد و لاجرم اندیشه وتامل درباره آن برای‌هراجتماعی که به بهزیستی و تامین آینده افراد خویش علاقه دارد ضروری است.

بیمه های گوناگون اجتماعی و فردی شرکت های تعاونی متعدد و حسابهای پس‌انداز عادی وبازنشستگی که هم‌اکنون درجهان ابداع و ایجاد گردیده نمونه‌ای ازتوجه و تفکر انسان نسبت به‌آینده خود و فرزندان خویش است.

انقلاب ایران تنهابه تعمیم سعادت برای‌زندگی‌امروز ملت نمی تواند متکی و محدود باشد این انقلاب براندیشه های خردمندانه رهبری استوار است که‌درچشم‌انداز افکار درخشانش سعادت آینده افراد جامعه و خوشبختی و رفاه فرزندان آنها مکان معین ومطمئن دارد.

شاهنشاه آریامهر ضمن سخنان‌حکیمانه وتاریخی خود در سازمان برنامه تائید فرمودند:
«دراین مملکت باید صرفه جوئی ودر واقع کنار گذاشتن پول در بانك‌ها تشویق بشود»

بدون شك یکی‌از طرق تامین وتثبیت آینده ملت و یکی از بهترین و عملی ترین وسائل مقابله با واقعیت پیری و بازنشستگی تجهیز منابع مالی وپس‌انداز برای دوران کهولت و فرسودگی است.

این دورنگری رانه تنها سازمان های دولتی و ملی بلکه فردفرد ملت بایدگسترش دهند و امروز را فرصتی برای سازندگی فردا و بنیاد نهادن‌آینده‌ای روشن و مطمئن برای خود و بستگانشان بدانند.

خوشبختانه بانك ملی ایران که خود را در تامین سعادت و سلامت زندگی مردم ملزم و مسئول میداند با الهام از آینده نگری ثمر وبخش و دوراندیشی شاهنشاه آریامهر یکی ازآرمانهای خودرا تامین رفاه پس‌انداز - کنندگان در دوران بازنشستگی دانسته و امکاناتی فراهم آورده که مردم بتوانند در حساب‌پس‌انداز «بازنشستگی عمومی» ازدرآمدامروزخویش سرمایه‌ای برای آتیه‌پس‌انداز و فردا با دریافت مقرری ازاصل و بهره آن در مقابل حوادث گوناگون بویژه رنج‌توانفرسای‌پیری و بازنشستگی استوار وبی‌نیاز بایستند.

موجب نهایت خوشبختی است که طبقات مختلف‌مردم از حساب «بازنشستگی‌عمومی» بانك‌ملی ایران استقبالی‌بسزا و شایان نموده‌اند و این خود نشانه‌ای بارزاز رشد فرهنگی و تعقل انسانی در جامعه مترقی ایران امروز است.

سازمان بیمه های اجتماعی در خدمت بیمه‌شدگان

شماره تلفن های جدید اداره کل وصول حق بیمه تهران سازمان بیمه های اجتماعی بشرح زیر باگاهی میرسد.

۱ - مدیر کل	٦٦۰۲۲۳
۲ - رئیس درآمد	٦٦۱۵٦۷
۳- حوزه یك وصول	٦٦۱٤۰۸
٤- فیشیه	٦٦۱۵٦۰
۵- اطلاعات	٤۳۵۵۸
٦- تلفنخانه	
	٤۹۹۸٦
	٤۹۹۰٤
	٦٦۱۵۳۷
	٦٦۱۵٤۲

اطلاعیه شهرداری شهسوار

شهرداری شهسوار به منظور حفظ منافع همشهریان عزیز که بتوانند از ۱۰درصد پاداش خوش حسابی و معافیت از جریمه دیرکرد تا ۹ درصد بهره‌مند شوند تسهیلات زیررا برای پرداخت به موقع عوارض‌نوسازی سال ۱۳٤۹ فراهم آورده است ضمن اینکه ممیزی شهر تمام‌است‌دفترچه‌راهنماچاپ‌ودرنوسازی‌شهرداری جنب اداره آتش‌نشانی موجودمی‌باشد همشهریان عزیز می‌توانند بدون‌اتلاف وقت‌بدایره نوسازی شهرداری شهسوار مراجعه نموده وعوارض خودرا به حساب شماره ۲۹٤۸ نوسازی نزد بانك ملی شعبه شهسوار واریزنمایند با انقضای مدت مقرر وعدم پرداخت عوارض -تا ۹درصد جریمه‌دیرکرد بشما تعلق می گیرد و روز۲۹ اسفند آخرین روز مهلت برای پرداخت عوارض‌نوسازی سال ٤۹ می‌باشد.

شهرداری شهسوار امیدوار است کلیه همشهریان عزیز نسبت به‌پرداخت عوارض نوسازی سال ۱۳٤۹ اقدام نمایند.

آ-۸۱۷۱۲ شهردار شهسوار: دکترجعفر نژاد

اطلاعیه مرکز آزمون شناسی

درباره

توزیع دفترچه راهنمای مسابقات ورودی سال۱۳۵۰

بدینوسیله به اطلاع کلیه داوطلبان مسابقات‌ورودی دانشگاهها و موسسات آموزش عالی درسال ۱۳۵۰ میرساند، که از تاریخ ۱۵اسفند ماه جاری میتوانند با مراجعه به یکی از شعبه های بانك ملی ایران و پرداخت مبلغ ده ریال دفترچه راهنمای این مسابقات را دریافت دارند. م الف ۱۲۷٤٦ آ-۸۲۱۲٤

باحترام فاجعه جانگداز عاشورا، صندوق پس‌انداز بانك ملی ایران استثنائاً روز دوشنبه ۱۷ اسفندماه جاری تعطیل خواهد بود.

اطلاعیه

دربهای پیکان ۱۳٤۹ هیچ گونه تغییری داده نشده است

شرکت سهامی کارخانجات صنعتی ایران ناسیونال

آگهی مربوط به استخدام پیمانی وزارت پست وتلگراف وتلفن‌را در درصفحه ۱۸ بخوانید

آگهی بداوطلبان استخدام در اداره کل ثبت

پیرو آگهی استخدام شماره ۱۱۵٦٤ رم‌الف بدینوسیله باطلاع کلیه‌داوطلبان که جهت استخدام در اداره کل ثبت‌اسناد واملاك ثبت‌نام‌نموده‌اند میرساند که‌حداکثر تا ۲۰ر۱۲ر٤۹ بایستی اصل گواهی‌نامه قبولی درامتحانات ادواری سال ٤۹ سازمان اموراداری و استخدامی کشور (نه فتو کپی) را بوسیله پست سفارشی و یاراسا بدفتر تشکیلات وبودجه ثبت کل واقع در تهران خیابان فروغی ارسال نمایندبتقاضاهای‌استخدام افرادی که فتو کپی گواهی‌نامه قبولی را ارسال داشته‌اند ترتیب اثرداده نمی شود. م‌الف۱۲٦٤۵

معاون وزارت دادگستری و سرپرست ثبت کل -رئیسیان

آگهی جهت داوطلبان شغل بخشداری

بدینوسیله باطلاع کلیه کسانی که‌درامتحان کتبی استخدامی شغل بخشداری پذیرفته شده ومدارك مربوطه‌را تسلیم‌نموده‌اند میرساند که‌ساعت ۸ صبح روزسه‌شنبه ۱۸ر۱۲ر۱۳٤۹ جهت‌انجام مصاحبه به اداره آموزش وزارت کشورمراجعه‌نمائید. م‌الف۱۲٦٤۷

آ-۸۲۰۰۲ ۱-۲ وزارت کشور

آگهی انتخابات دوره اول اتاق بازرگانی وصنایع ومعادن ایران شعبه تهران

باتوجه به تبصره ۲ازماده واحده قانون تشکیل‌اتاق بازرگانی و صنایع و معادن ایران مصوب اسفند ماه ۱۳٤۸ ودراجرای مواد ۵و ۷ آئین‌نامه اجرائی قانون مزبور که در تاریخ ۱٤ دیماه ۱۳٤۹ بتصویب کمیسیون مشترك اقتصاد مجلسین رسیده است.

مراتب زیر باطلاع بازرگانان و صاحبان صنایع و معادن و خدمات مربوطه که کارت‌عضویت اتاق بازرگانی وصنایع و معادن ایران را در تهران دریافت داشته‌اند میرسد:

۱- طبق بند ه از ماده ۵ آئین‌نامه اجرائی تعداد نمایندگان اتاق بازرگانی و صنایع و معادن ایران شعبه تهران چهل و پنج (٤۵) نفر می‌باشد که از بین بازرگانان و صاحبان صنایع و معادن و خدمات مربوطه که عضویت اتاق را دارا باشند برای مدت چهار سال انتخاب میشوند.

۲- مدت اخذ رای از ساعت ۸صبح الی ٦ بعد از ظهر روز پنجشنبه بیستم اسفند ماه ۱۳٤۹ (۲۰ر۱۲ر٤۹) میباشد.

۳- محل اخذ رای خیابان تخت جمشید شماره ۵۷ (محل اتاق صنایع و معادن سابق ایران) میباشد.

٤- رای دهندگان باید اصل کارت عضویت اتاق را همراه داشته باشند.

انجمن انتخابات اتاق بازرگانی و صنایع و معادن ایران

آگهی برای اطلاع مالکین اراضی بایر تهران وشمیرانات

چون‌موعد تسلیم اظهارنامه مالیات اراضی بایر تا آخر اسفند ماه هرسال می‌باشد وسال جاری نیزدرشرف اختتام است اینك‌با یادآوری مراتب انتظاردارد کلیه‌مالکین‌محترم‌اراضی بایراز موقع استفاده قبل‌از سپری شدن اسفند ماه سال جاری به تنظیم وتسلیم اظهارنامه‌باداره مالیات اراضی بایرودرآمد کشاورزی تهران واقع در کاخ وزارت‌دارائی (اداره کل‌مالیاتهای تهران)وپرداخت مالیات متعلق‌اقدام فرمایند تامشمول جرائمی نگردند. م‌الف ۱۲٦۳۷

مدیرکل مالیاتهای تهران، سالور

آ-۸۲۰۱۰ ۱-۳

فقط شیر پاستوریزه تهران بنوشید زیرا شیر ولبنیات سالم غذای کهن سالان جهان است

سرمقاله

فاجعه کربلا

باز این چه شورش است که در خلق عالم است
باز این چه شورش و چه عزا وچه ماتم است

فردا عاشوراست . روزی که خاطره یکی از بزرگترین حوادث‌تاریخ بشر یعنی قیام مقدس حسینی را زنده میکند و مراسمی را که‌مخلصان ومعتقدان آن امام همام‌بیاد حسین «ع»و یارانش‌از ابتدای محرم‌الحرام برپا داشته‌اند به اوج هیجان میرساند .

تاریخ زندگی بشر ، بازگو کننده یک نبرد مداوم است میان عنصر خیر و عنصر شر . چنانکه زندگی هرکدام از ابناء بشر نیز از روز ولادت تا لحظه مرگ عرصه همین کشمکش و منازعه دائمی است .شما هر لحظه در وجود خودتان میتوانید این نبرد را تماشا کنید . نبرد بین آن عنصری که شما را وسوسه میکند به تعدی ، به تجاوز ،به رشوه‌خواری ، به‌حرص، به نامردمی ، به همه‌چیز رابرای خودخواستن ودرین رهگذر حرام از حلال باز نشناختن باآن عنصر دیگری که مدام در گوش شما میخواند : این حلال است ، آن حرام. این حق است، آن ناحق. این راست است ،آن دروغ و شما را از دروغ، از ناحق ، از حرام ، از ظلم ، از ناپاکی ولو درآن هرگونه منفعتی برای شما متصور باشد .

وقتی آدمی خودش را قیاس میگیرد و می‌بیند چقدر مشکل است از منفعتی گذشتن و هوسی را سرکوب کردن ، ارزش فداکاری دیگران را بهتر در می‌یابد . مخصوصا اگر فداکاری و گذشت به آن مرحلیی برسد که انسان خودش را فراموش کند و ذهنش یکسره متوجه‌چیزی بالاتر از «خور وخواب و خشم و شهوت» باشد .

اینقسم فداکاری وایثار برای همه کس مقدور نیست و آنرا در هر عصر وزمانه‌یی بنام جمعی معدود از اولاد آدم رقم زده‌اند که باید از سر هوس ، از سرطمع ، از سرحب‌ذات وگاه ازسر حیات برخیزند تا بقیمت از خودگذشتگی و همت والای خود مانع از غلبه قطعی «شر» و شکست کامل «خیر» شوند.

نوع بشر ، بقای پاکی و راستی و آزادی و حق و حیثیت وعدالت را باین گروه از زنان و مردان مدیون است که در زمان خود مثل‌کوهی جلوی پلیدی و تباهی و فساد و ستم و ظلم و استبداد ایستاده‌اند و جنگیده‌اند .

اما در میان این خیل فداکاران هم سیدالشهداء ، حسین علیه‌السلام مرتبه‌یی و مقامی دیگر دارد ، همچنانکه حادثه کربلا چیزی استورای همه حوادث و حتی چیزی فوق تصور ووهم .

در حادثه کربلا عنصر « شر» آنچنان قدرتمند و مسلط است که‌فقط یک طوفان نوح میتواند آنرا از اوج خود کامگی واز برج قدرت و سیطره پائین بکشد . امام حسین «ع» چون آسمان را مستعد همچو طوفانی نمی‌بیند طوفان را با خون خودش و عزیزترین کسانش برپا میسازد . وقتی حکومت پلیدی و فساد را در آن درجه از قدرت‌می‌بیند که با سلاحهای عادی بجنگ آن شتافتن عبث و مسخره است ، پای فداکاری را آنجا می‌گذارد که هرگز در تصور کسی نگنجیده باشد .

این مهمترین خصیصه قیام حسینی‌است . چراکه بزرگترین فداکاران عالم اولا باامیدی کم یابیش وارد میدان شده و تن به مبارزه سپرده‌اند. ثانیا هر چقدر که شرایط مبارزه دشوار بوده باشد باز به‌آن‌دشواری نبود که‌امام حسین «ع» در صحرای کربلا میدید و تحمل میکرد . ثالثا پایمردی را هرگز کسی به آن پایه نرسانیده است که هر لحظه یکی از عزیزان خود ، فرزندی ، برادری ، برادر زادیی ، ابن‌عمی ، دوستی، همدمی را تا میدان قتال بدرقه کند ، او را یک تنه به انبوه سپاه بیدادگر بسپارد ، بعد بدن قطعه قطعه شده‌اش‌را بکناری بکشدو راه را برای شهید بعدی هموار سازد تا آنکه نوبت شهادت بخودش برسد ونوبت اسارت به‌اهل بیت و عترت مقدسش .

اگر حسین علیه‌السلام به آنچنان مبارزه‌یی تن نسپرده و برای‌چنان فداکاری حیرت‌انگیزی آماده نشده بود ، بساط اسلام و اسلامیت همان ایام درهم ریخته و جای‌خود را به رژیم زرپرستی و خود کامگی وفساد و بیداد میداد و از آن میراث با شکوه که جداطهر حسین«ع» برای ابناء بشر باقی گذارده بود بروزگار ما حتی نامی و نشانی باقی‌نمیبود.

درود بر تو ای سرخیل آزادگان وای پیشوای فداکاران وای‌مقتدای معتقدان به حیثیت و فضیلت بشری . درود بر تو و یاران بزرگوارتوای اشرف‌اولاد آدم .

اطلاعیه آموزشگاه تشکری

فرارسیدن هنگام شهادت سالارزادگان و سرور شهیدان حسین‌بن‌علی (ع) راازطرف عموم کارکنان آموزشگاه رانندگی ومکانیکی‌تشکری به‌شیعیان‌جهان بویژه هموطنان گرامی تسلیت عرض میکنیم . ضمنا روز عاشورا این آموزشگاه تعطیل است و بمنظور کمك فوری و حمل مجروحین و مصدومین وزنان باردار و سایربیماران به بیمارستان‌ها، کارکنان‌ووسائل نقلیه آموزشگاه‌تشکری از ساعت۷ بعدازظهر تاسوعا تا۷صبح روز بعداز عاشورا (نهم تا یازدهم محرم‌الحرام) آماده خدمت هستند . کمك‌ما در انجام فرایض دینی و بخاطر جلب‌رضایت خداوندانست و بهیچوجه دیناری از مراجعین مطالبه نخواهد شد.

آدرس : خیابان خیام ـ بین‌سید نصرالدین و اعدام.
تلفن ۲۳۵۵۵ و ۲۳۱۵۹ .

مدیرآموزشگاه رانندگی و مکانیکی تشکری :
ناصر تشکری

آ ـ ۸۱۶۶۸

قاهره ـ خبرگزاریها

نیمه‌شب امشب (بوقت محلی) آتش‌بس هفت ماهه اعراب‌و اسرائیل پایان می‌یابد. ولی باوجود مخالفت جمهوری متحد عربی با تمدید مجدد آن انتظار نمی‌رود جنك در جبهه‌های شرق و غرب بین دو طرف آغاز شود .

روزنامه نیمرسمی الاهرام گزارش داده است که‌پرزیدنت انورالسادات امشب ضمن نطق‌مهمی روش جمهوری متحد عربی را نسبت به آخرین تحولات بحران خاورمیانه تشریح خواهد کرد

انورالسادات در نطق خود نظر دولت مصر را درباره آخرین پیام اوتانت اعلام خواهد داشت. الاهرام اضافه کرده است که در روزهای اخیر رئیس جمهوری مصرازجنبه بین‌المللی‌با شوروی آمریکا ، انگلیس و فرانسه مذاکرات مهمی بعمل آورده واز جنبه داخلی نیزدر کمیته اجرائیه عالی حزب اتحادیه سوسیالیست عرب ، شورای ملی دفاعی مذاکرات مهمی‌صورت گرفته‌وژنرال محمد فوزی وزیر جنك جمهوری متحد عربی گزارشی درباره آمادگی‌نیروهای مسلح‌این کشوربه رئیس جمهوری این کشور تسلیم کرده است .

تظاهرات هزاران‌زن انگلیسی برای کسب‌حقوق مساوی بامردان

لندن ـ نهضت آزادی زنان انگلیس دیروز واردعمل شد و هزاران زن‌راباشعار و پلاکارد به خیابان هافرستاد و درهوای سرد و یخ‌بندان لندن هزاران دختر مینی‌ژوپ پوش رژه رفتند . و تقاضای سقط جنین مجانی ، قرص ضدآبستنی مجانی ، شیرخوارگاه ۲۴ ساعته مجانی و مزد مساوی بامردان را داشتند .

درحدود ٤ هزار نفرزن‌آزادی طلب دراین تظاهرات شرکت داشتند ، عده زیادی شوهران خود را نیز همراه آورده بودند . شوهران‌ازسرما میلرزیدند ، چون حرارتی برای تماهرات نشان نمیدادند و درعین حال‌ازترس زنان خود جرئت گریختن از سرمای خیابان و پناه‌بردن به جای گرم را نداشتند .

عده زیادی از دختران درخیابان آواز میخواندند و میرقصیدند و عبورومروررابند آوردند تابه میدان ترافالگار رسیدند . این تظاهرات احتمالا بزرگترین تظاهر زنان آزادی طلب از سال ۱۹۰۰ به این طرف بوده است .

سازمان دهنده تظاهرات نهضت آزادی زنان لندن بود . تظاهرکنندگان که تعدادشان به پنج‌هزار نفر رسیده بود از ترافالگار به هاید پارك رفتند .

نکته جالب اینکه وقتی خبرنگاران تلویزیون برای گزارش این تظاهرات آمدند ، زنان شعاردادن را فراموش کرده ماتیك های خود را درآوردند و لبهایشان را ماتیك مالیدند و سرهایشان را شانه کردند تادرتلویزیون زیبا جلوه کنند . سرانجام زنان تقاضائی بدفتر نخست وزیر انگلیس تسلیم کرده و متفرق شدند .

پزشکان خودشان بیمار میشوند...

رانگون ـ سمیناری که چند روز پیش در برمه به کار خود پایان داد تصمیم گرفت از این ببعد از کلیه بیماران بیمارستانهای برمه پیش از بستری شدن آزمایش خون بعمل آورد .

سمینار طی اطلاعیه‌ای خاطر نشان ساخت اغلب بیماران علاوه بر بیماری که بخاطر درمان آن به بیمارستان مراجعه میکنند ، بیماریهای مزمن مقاربتی نیز دارند و اطباء بیمارستانها پس از تماس با این بیماران بجای گرفتن پاداش مناسب ، خود گرفتار امراض مقاربتی میشوند .

سمینار تصمیم گرفت از قبول بیمارانی که بامراض مقاربتی مبتلا هستند به بیمارستانها خود داری شود و پس از بهبودی آنها را برای درمان بیماری اصلی به بیمارستان راه دهند .

گسترش فحشاء در میان مردم برمه یکی از عوامل اصلی شیوع بیماریهای مقاربتی در این کشور است .

میگهای سوریه در آسمان اسرائیل به‌پرواز درآمدند

سخنگوی رسمی جمهوری متحدعربی امروزدریک‌مصاحبه مطبوعاتی اظهار داشت که انتظار نمی‌رود اسرائیل به آخرین پیام اوتانت دبیر کل سازمان ملل‌متحد درموردتخلیه سرزمین های عربی‌پاسخ مساعد بدهد . در اعلامیه دولت مصر که از رادیو قاهره انتشار یافت پس‌از اشاره باینکه اوتانت با محکوم کردن روش اسرائیل بیك اقدام مثبت‌دست‌زده‌است گفته می‌شود اکنون براسرائیل استکه در برابر جهانیان‌اعلام داردکه آیا حاضر است به آخرین درخواست دبیر کل سازمان ملل متحددرموردبیرون کشیدن نیروهای‌خودازسرزمین های اشغالی پاسخ‌مساعد بدهد یانه .

در اورشلیم محافل‌سیاسی انتظار دارندکه کابینه‌اسرائیل در پایان جلسه فوق‌العاده‌ای که‌امروزتشکیل می‌دهد «سکوت دیپلماتیک» درباره مذاکرات یارینگ را شکسته و پرونده مذاکرات و اقداماتی را که تاکنون درجهت‌حل‌مسالمت‌آمیز اختلافات موجود بعمل آورده است فاش کند .

دولت اسرائیل تاکنون از اظهار نظردرباره‌گزارش‌اوتانت به شورای امنیت سازمان ملل متحد خودداری کرده است .

پرواز هواپیماها

همزمان با آخرین‌فعالیت‌های سیاسی برای خارج شدن از بن‌بست‌کنونی فعالیت‌های‌نظامی در جبهه کانال سوئز همچنان ادامه دارد و عجالتا دو طرف به عملیات اکتشافی برفراز مواضع یکدیگر اکتفاء می‌کنند.

یک‌سخنگوی نظامی‌درتل‌آویو اظهار داشت‌که امروز دو هواپیمای میگ۲۱سوریه‌مقررات آتش‌بس را در جبهه غرب نقض کرده و مدتی برفراز مواضع اسرائیل در ارتفاعات جولان پرواز کردند .

روزنامه‌الاهرام گزارش‌داده استکه نیروهای مسلح مصر در یک مانور بزرگ ٤٨ ساعته که درآن‌انواع‌سلاحهای مدرن مورد استفاده قرارگرفت‌شرکت داشتند .

الاهرام درگزارش‌خود اضافه کرده استکه این مانور که با شرکت نیروهای مسلح زمینی و هوائی انجام شد قدرت جنگی واحدهای‌رزمنده‌جمهوری متحد عربی را ثابت کرد .

در تل‌آویو مقامات نظامی اسرائیل‌اظهارداشتندکارشناسان نظامی شوروی‌که تاکنون اداره آتشبارهای موشکی سام ۳ در ساحل شرقی کانال سوئزرا در دست داشتند به خطوط عقب جبهه منتقل شده وکارشناسان نظامی‌مصرجای آنهاراگرفته‌اند. معذلک‌پایگاههای موشکی‌داخل خاك مصر بویژه پایگاههائی‌که در اطراف قاهره تاسیس شده همچنان بدست شورویها اداره می‌شود گفته می‌شودکه هدف این اقدام کارشناسان شوروی آن استکه اسرائیلرا وادار کنند ازآغازنبرد در جبهه‌کانال سوئز خودداری کند و ازطرف دیگر نمی‌خواهند درصورت از سرگرفته شدن نبرد مستقیما در جنگ شرکت کنند .

خبرنگاران جنگی اسرائیل از جبهه کانال سوئز گزارش می‌دهند که در آستانه پایان آتش‌بس یکماهه اوضاع در ساحل شرقی کانال‌کاملا عادی است تنها بلندگوهای ارتش مصر فعالیت بیشتری از خود نشان می‌دهند .

خبرگزاری خاورمیانه‌گزارش دادکه‌اسرائیل طی‌چندروزاخیر نیروهای خود را در صحرای سینا باواحدهای‌جدیدتوپخانه، زره‌پوش‌و موشکهای‌زمین‌به‌زمین مجهز کرده است .

روزنامه الاهرام اضافه‌کرده استکه‌درآستانه پایان‌آتش‌بس فعالیت گشتی‌های دشمن در راههای‌اصلی بطورقابل‌توجهی افزایش یافته وچند واحدجدید از نیروی هوائی اسرائیل به صحرای سینا منتقل‌شده‌است .

دیشب برای نخستین‌بار بین نیروهای اسرائیل وکماندوهای فلسطین دردره‌اردن زد وخورد شدیدی درگرفت ولی به طرفین تلفاتی وارد نشد .

در یك فاجعه آتش‌سوزی که در نوع‌خودازهنگام‌جنك‌جهانی‌دوم تاکنون در سوئیس نظیر نداشته است عده زیادی از بیماران یك بیمارستان‌امراض‌روانی در زوریخ درمیان دودو آتش گرفتار شدند و زنده زنده سوختند . پلیس اعلام کرد که‌آتش‌سوزی براثر آتش گرفتن یك تکه کاغذ در سبد کاغذهای باطله روی داد، آتش بسرعت به قسمت های چوبین بیمارستان که یکصد سال‌از زمان ساختمان آن می‌گذرد سرایت کرد ودر مدت کمی تمام ساختمان‌آتش گرفت . بیشتر بیماران در طبقه اول درمیان دود و آتش خفه شدند و یك مرد ٤٣ ساله ازبیماران که میکوشید دیگران را نجات دهدخودش درمیان دود خفه شد . دراین بیمارستان، بیماران مسن زن ومردنگهداری میشدند.در عکس مامورین هنگام بررسی‌علل‌آتش‌سوزی دریکی ازاطاقهای بیمارستان دیده میشوند. عکس رادیوئی اطلاعات

پلیس ترکیه ۲ هزار دانشجو را توقیف کرد

ربایندگان ۴ هواپیمای امریکا مهلت خودرا تمدید کردند

آنکارا ـ آسوشیتدپرس ـ دولت ترکیه باتمام قوا مشغول سرکوبی گروههای دانشجوئی است و در عین‌حال به‌تلاش خود برای‌یافتن چهار امریکائی ربوده شده‌ادامه میدهد .

ربایندگان چهار آمریکائی دیشب اخطار کردند که اگر تا روز پنجشنبه چهارصد هزار دلار به‌آنها داده نشود ، این چهار نفر رااعدام خواهند کرد. مقامات‌دولت‌ترکیه‌صریحا گفته‌اند که این مبلغ را به ربایندگان نخواهند داد وهیچگونه مذاکره وسازشی باآنها نخواهند کرد.

همین آدم دزدی سبب برخورد شدیدبین‌قوای دولتی‌ودانشجویان شده است. پریروز هنگامی که سربازان می‌خواستند دانشگاه فنی خاورمیانه در آنکارا را تفتیش کنند با مقاومت شدید دانشجویان روبرو شدند و طی آن حداقل دو نفر کشته وبیست نفر مجروح گردیدند

رادیو دولتی گفت : ۳٤٦ دانشجو توقیف شده‌اند و۱٦۰۰ نفر در محوطه دانشگاه تحت بازداشت هستند تا هویت آنان معلوم شود .

گفته میشود دیروز دانشجویان تیراندازی هوائی کرده، دینامیت وپمپ‌های بنزین منفجر کرده‌اند ومدت یک ساعت راه ورود به دانشگاه را بسته‌اند ناظران عینی میگویند پلیس در این ماجرا دخالت نکردودانشجویان اندکی بعد متفرق شدند وصدها اتومبیل راکه درجاده نگهداشته بودند، بردند

با کشته شدن یک ژاندارم ویک دهقان‌درنزدیکی اسکندرون تلفات حوادث اخیر به پنج‌کشته رسید. قبلا در همین ناحیه دو نفر دانشجوی دست چپی ضمن زد وخوردبادهقانان دست‌راستی کشته شده بودند

پلیس ازشهر آنکارا مراقبت میکند تا مانع اغتشاشهای‌جدید شوند. پلیس اعلام کرد که در حدود دوهزار نفر را در شهر آنکارا توقیف کرده که اکثرآنها دانشجویان دانشگاه بوده‌اند .

عده زیادی از این گروه در تالار ورزش دانشگاه توقیف هستند و از آنها بازرسی‌میشود تا معلوم شود کدام‌یک مقصر و کدام بی‌گناهند .

بستن راهها

پلیس انکارا تمام جاده‌هائی را که به خارج شهر منتهی‌می شود بسته است و اتومبیل‌ها را بازرسی میکند تا چهار آمریکائی ربوده شده را از پایتخت خارج نکنند ربایندگان‌قبلا تهدیدکرده بودند تا روز شنبه اگر چهار صد هزار دلار به آنها نرسد، ربوده شدگان راخواهند کشت، اما دیروز مهلت تمام شد و خبری‌نشد وآنها مهلت‌خودرا تا پنجشنبه تمدید کردند

دولت ترکیه حس میکند تهدید به‌کشتن خلبانان آمریکائی یک «بلوف» است واگر در برابرآن تسلیم شود،حوادث مشابه‌تکرار خواهد شد. مقامات آمریکائی ناراحتند، اما سکوت کرده امیدوارند دولت ترکیه برای آزادی خلبانان ربوده کاری بکنند .

پلیس اعلام‌کرددر تفتیش‌دانشگاه آنکارا مقادیر زیادی اسلحه و مهمات کشف کرده‌است. ربودن خلبانان آمریکائی‌حکومت حزب عدالت وسلیمان دمیرل‌راتضعیف کرده، این حزب حاکم که قبلا در اثر تظاهرات ضد آمریکائی ضعیف شده بود اکنون اکثریت ناچیزی در پارلمان دارد وممکن است عدم‌موفقیت‌در کنترل‌اوضاع حکومت آنرا ساقط کند .

یك میلیون فشنك

یک مقام پلیس ترکیه اظهار داشت که ماموران انتظامی یک انبار مخفی اسلحه رادرقیصریه (آناطولی مرکزی) کشف‌کرده و یک میلیون فشنگ رولور بدست آورده‌اند .

از طرف دیگر بیست و هفت قبضه طپانچه و ٦٥۰۰ فشنگ ساخت چکسلواکی در یک اتوبوس‌که ازاستانبول به اسکی شهر می‌رفت کشف شد و چهار نفرازمسافران اتوبوس بازداشت شدند .

پلیس ترکیه همچنین اعلام داشت دو تبعه بلغارستان را که بطور مخفیانه با یک قطاریاری وارد ترکیه شده بودند بازداشت کرده است .

تیرباران

دیشب در آنکارا شایع شد چهار سرباز آمریکائی که به دست افرادکماندو های سازمان آزادی بخش‌ترکیه‌ربوده‌شده‌اند تیرباران گردیده‌اند . ولی بلافاصله این خبر از طرف مقامات صلاحیتدار تکذیب شد .

تا کنون هیچ اطلاعی از سر نوشت ربوده شدگان بدست نیامده و سفارت آمریکا در اعلامیه هائی که توسط رادیو آنکارا خطاب به آدم دزدان انتشار داده‌کوچکترین اشاره‌ای به قبول درخواست های آنها نکرده است .

پول نمیدهند

سخنگوی سفارت آمریکا در آنکارا ضمن اعلام این موضوع که هیچگونه اطلاعی‌ازسرنوشت ربوده شدگان در دست نیست خاطر نشان کرد که سفارت آمریکا طی پیامی از ربایندگان چهار نفر آمریکائی دعوت کرده است‌تاگروگانهارابلافاصله آزاد کنند .

«ویلیام‌هندلی» سفیر آمریکا در آنکارا نیز امروز ضمن پیامی ازربایندگان‌چهارنظامی‌آمریکائی در خواست کرد با آزادی‌فوری نظامیان موافقت‌کنند ، درحالیکه پیام سفیرآمریکا ازرادیو آنکارا پخش میشد ، محافل وابسته به سفارت آمریکاگفتند سفیرآمریکا کماکان‌باپرداخت‌مبلغ‌درخواستی ربایندگان مخالف است .

همسر یکی از نظامیان ربوده شده آمریکائی که در آنکارا بسر می‌برد طی یک نامه سر گشاده ازاعضای‌سازمان موسوم به «ارتش آزادیبخش حق» خواست تا بخاطر حفظ اصول انسانی ربوده شدگان را آزاد کنند

بدنبال این‌حوادث دولت‌ترکیه به کلیه دیپلمات های غربی توصیه کرده است تا از رفت و آمد زیاد در خیابانهای آنکارا خودداری کنند . از فحوای این دستور چنین برمی‌آید که برای دولت ترکیه این نگرانی پیش آمده است که ممکن‌است ربودن دیپلمات های‌غربی تکرار شود .

دمیرل

بروزاختلافات‌شدید درصفوف چریکهای عرب

قاهره ـ خبرگزاری فرانسه ـ ناظران‌سیاسی درقاهره‌اظهار عقیده‌کردندشورای‌ملی‌فلسطین پس‌از شش روزبحث طولانی باشکست‌روبروشده ودرواقع شورا بیك اقدام جدید برای فعالیت نهضت مقاومت‌فلسطین دست نزده است تنها کار مثبت شورای ملی فلسطین‌آن بود که با تشکیل یك کشور فلسطینی در ساحل‌غربی رود اردن مخالفت کرد .

گفته می شود که درجریان یکی از جلسات سری‌اختلاف نظر شدیدی بین‌اعضای شورا بوجود آمده وجلسه مذاکرات سخت متشنج شده است از آن‌گذشته هیچگونه اقدام‌جدی برای تامین وحدت سازمان مقاومت فلسطین بعمل نیامده است .

کشتار نامزدهای پارلمانی درهند

دهلی جدید ـ خبرگزاری‌فرانسه ـ درجریان شورش های انتخاباتی هند دیروز یک نفر دیگر از نامزد های انتخاباتی درشهر کلکته کشته شد و به‌این ترتیب از آغاز مبارزات انتخاباتی تاکنون سه‌نفراز کاندیداهای انتخاباتی کشته شده‌اند . درایالت بیهار یکی از اعضای سابق حزب کنگره بدست رقبای سیاسی خود کشته شد و به‌این ترتیب رای‌گیری درپایتخت بنگال که قرار بود از روزدهم مارس آغاز شود بتعویق‌افتاد. تاکنون رای‌گیری دربسیاری از حوزه های انتخاباتی براثر زدوخورد های خونین و کشت و کشتار متوقف گردیده است .

از آغاز رای گیری درحوزه های انتخاباتی روزی نیست‌که‌دریکی از ایالات هند حوادث ناگواری روی‌ندهد. درمرادآباد واقع در ۱٦۰ کیلومتری مشرق دهلی‌نو امروز طی زدوخورد هائی که بین دسته های سیاسی رقیب‌روی داد دو نفر کشته شدند و بیست نفر دیگر زخمی گردیدند.

ویتنام جنوبی شهر «چپون» رادر لائوس اشغال کرد

سایگون ـ خبرگزاری فرانسه ـ نیروهای ویتنام جنوبی دریکی از مهمترین‌نبرد های‌منظم‌دومین جنك هندوچین پس‌از سه روز زدوخورد های خونین شهرمهم سوق‌الجیشی «چپون» را در مناطق جنوبی لائوس اشغال کرد .

دراین عملیات هواپیما های جنگنده، هلیکوپترهای سنگین و توپخانه سنگین آمریکا شرکت داشتند .طی بیست و چهار ساعت اخیر هواپیما های آمریکائی دو هزار و چهار صد باربرفراز مواضع ویتنام شمالی پرواز کرده‌وهدف های خود را زیر آتش گرفتند .

سخنگوی نظامی ویتنام جنوبی گفت تفنگداران دریائی سایگون هنگام پیشروی‌به سوی «چپون» که‌محور اصلی راه هوشی‌مین را تشکیل میدهدیک‌انبار مهمات کمونیست ها را که محتوی سه هزارتن مهمات مختلف بودنابود کردند و سیزده سرباز ویتنام شمالی را به اسارت گرفتند .

درجریان نبرد این اشغال چپون دویست و هشتاد وسه نفر از سربازان ویتنام شمالی کشته شدند و مقادیر مهمی اسلحه و مهمات بدست قوای ویتنام جنوبی افتاد .

سخنگوی نظامی آمریکا در پایگاه «کوانك‌تری» گفت‌بامداد دیروز پایگاه «خه‌سان» از طرف کمونیست‌ها باموشك موردحمله قرار گرفت و بلافاصله به هلی‌کوپترهای آمریکائی دستور داده شد روی تپه های مجاور بزمین بنشیند و سربازان ویتنام جنوبی را بمیدان نبرد «چپون» انتقال دهند بااعزام این‌نیرو های کمکی‌تعداد سربازان‌ویتنام جنوبی درمناطق لائوس از ۱۹ هزار به بیست هزار نفر رسید و بلافاصله حمله اصلی برای تصرف این منطقه مهم سوق ـ الجیشی آغاز شد درجریان عملیات تنها یکی از هلی‌کوپتر های نظامی آمریکاسرنگون‌شد.

دومین کتاب
حسابداری مقاطعه کاری
تالیف : فریدون صهبائی
منتشر شدو خواستاران میتوانند بفروشگاه تعاونی وزارت دارائی روبروی ناصر خسرو مراجعه فرمایند

گروه‌فرهنگی هدف
برای کلاسهای کنکور ادبی ـ حقوق ـ ومدارس‌عالی ـ (زبان ـ حسابداری ـ ترجمه ـ پارس ـ عالی دختران ـ بازرگانی ـ مطبوعات ـ بانکداری ـ بیمه)
ازروز ۱٦اسفند۴۹ نامنویسی مینماید
شروع کلاسها از روز ۱٦ فروردین ماه ۱۳۵۰
محل نام‌نویسی دبیرستان‌هدف شماره ٤ خیابان شاه نزدیك چهارراه شیخ هادی تلفن ٤٧٨٥٢

حسینیه ارشاد دو اثر ذی‌قیمت به علاقمندان تقدیم می‌کند
کتاب
نظامات اجتماعی اسلام
نشریه‌شماره ٤ این موسسه مشتمل بر خلاصه‌ای از نظامهای تربیتی ، اقتصادی، حقوقی، رهبری‌اسلام‌اثر دانشمند ارجمند: آقای علی غفوری
وکتاب
خلافت‌وولایت ازنظر قرآن و سنت
نشریه شماره ٥ این موسسه مشتمل‌برتجزیه و تحلیلی پی‌سابقه از حوادث بعد از وفات پیغمبر اکرم و استدلالی روشنگراز قرآن و سنت بر خلافت بلافصل مولای متقیان ، و توضیحی محققانه درباره مفهوم‌ولایت‌و انواع آن، اثر دانشمندان عالیقدر: محمد تقی شریعتی ،محمد تقی شریعتمداری . مرتضی مطهری منتشر شد .
محل فروش :
حسینیه ارشاد تلفن: ۷۷۳۹۹۹ و ۷۷٤٦٥۱
شرکت سهامی انتشار . باب همایون سرای سبا تلفن ۳۱۳۹۱۱
و سایر کتابفروشیهای تهران‌وشهرستانها

آموزشگاه زبان
انگلیسی طاهری
برای ترم بهاره فشرده وعادی کلاسهای‌زیر که‌از۱٦فروردین ۱۳۵۰ شروع‌میشود تا تاریخ۲۵ اسفند ثبت‌نام میکند .
کلاسهای ال سی ـ اعزام دانشجو بخارج ـ کنکور کلاس های دبیرستانی و مبتدی
خیابان پهلوی ـ بالاترازچهارراه امیراکرم‌کوچه ماه شماره۱۲تلفن ٤۲۳۱٥

شورش و اغتشاش در پاکستان شرقی ادامه دارد

هزاران سرباز تازه پاکستان غربی وارد داکا شدند

کراچی ـ خبرگزاری فرانسه ـ آسوشیتد پرس ـ برای چهارمین روز متوالی دیروز تا ساعت دوبعد از ظهردر سراسر پاکستان شرقی بدرخواست شیخ مجیب‌الرحمن رهبر حزب عوامی لیگ اعتصاب عمومی بود و کلیه ادارات دولتی و موسسات ملی و مغازه‌ها و دانشکده‌ها کار خود را تعطیل کرده بودند . هنوز هم اوضاع در این قسمت از پاکستان سخت آشفته و متشنج است . ارتباط تلفنی پاکستان با خارج قطع‌شده است .

هنوز مقامات پاکستان شرقی هیچگونه عکس‌العملی در برابر نطق اخیر پرزیدنت یحیی خان نشان نداده‌اند . و بطور کلی سخنان رئیس جمهوری پاکستان شور و هیجانی‌در پاکستان شرقی بوجود نیاورده است . ناظران سیاسی در داکا اظهار داشتند که مجیب‌الرحمن تنها خواستار گشایش مجلس‌موسسان نیست‌بلکه می‌خواهد مقررات حکومت نظامی درپاکستان شرقی لغو شود واداره امور این منطقه بدست خود مردم سپرده شود در حالیکه یحیی‌خان در نطق خود به این مسائل مهم اشاره نکرده است .

قراراست‌شیخ مجیب‌الرحمن‌امروز ضمن‌نطق‌مهمی‌برنامه‌کارخودرا‌اعلام کندو احتمال‌میرود قبل‌ازسخنرانی اعضای کمیته مرکزی حزب‌عوامی لیگ را به تشکیل یک جلسه فوق‌العاده دعوت کند برخلاف‌پاکستان شرقی تصمیم پرزیدنت یحیی‌خان بگشایش مجلس موسسان در ۲۵ مارس در سراسر پاکستان غربی با خوشحالی استقبال‌شد ورهبران دوحزب سیاسی که قبلا تصمیم گرفته بودند در مراسم افتتاح مجلس موسسان شرکت نکنند‌اعلام داشتند که‌روز ۲۵ مارس به داکا خواهند رفت .

معذلک محافل سیاسی پاکستان غربی اظهار میدارندکه‌بحران فعلی به‌این زودی‌ها برطرف نخواهد شد . مجیب‌الرحمن تصمیم گرفته است به هرقیمت که باشد خود ـ مختاری پاکستان شرقی را تامین کند .

ذوالفقار علی بوتو رهبر حزب‌خلق و وزیرامور خارجه‌پیشین پاکستان دیشب در راولپندی‌اعلام داشت که خود او و اعضای حزب مردم در مذاکرات مجلس موسسان که‌قرار است روز ۲۵ مارس افتتاح شود شرکت خواهند کرد .

بوتوقبلا گفته بودکه‌در مذاکرات مجلس موسسان تاوقتی که شیخ مجیب‌الرحمن در تقاضاهای خود در مورد خود مختاری پاکستان شرقی تجدید نظر نکند شرکت نخواهد کرد .

طبق گزارشهائی که از داکا به کراچی رسیده در حوادث امروز پایتخت پاکستان شرقی زندانیان زندان داکا نیز دست به شورش زدند و در زدوخوردهائی که بین زندانبانان‌و زندانیان‌در گرفت‌دهها نفر از زندانیان کشته شدند و بقیه فرار کردند .

گزارش های رسیده از پاکستان شرقی حاکی است که ارتش پاکستان قصد دارد درصورتی که تلاش برای تجزیه پاکستان شرقی ادامه یابد و اغتشاشاتی که از طرف تجزیه طلبان بوجود آمده پایان نیابد با شدت عمل بیشتری دست باقدام بزند .

۴۰ هزار سربازقبلاز پاکستان غربی وارد پاکستان شرقی‌شده بودند و ظرف ۲ روز اخیر نیز هزاران‌سربازدیگر واردپاکستان شرقی شده‌اند تا وحدت کشور را حفظ کنند .

اجازه نمیدهم

بدنبال اخطار شدیداللحن و دستور آمرانه یحیی‌خان رئیس جمهوری پاکستان‌دایربر تشکیل مجمع ملی در تاریخ ۲۵ مارس (چهارم فروردین)بحران سیاسی پاکستان وارد مرحله جدیدی شد .

یحیی خان در نطقی که از رادیوی سراسری پاکستان‌پخش شدگفت : من بعنوان فرمانده‌کل قوا و فرماندار نظامی پاکستان حس میکنم‌باید وارد عمل شوم و خودم‌این مسئله راحل کنم . من نمیتوانم انتظار بی‌حد بکشم.

قرار بود مجمع ملی‌پاکستان روزچهار شنبه پیش تشکیل‌شود و ۱۲۰ روز فرصت داشته باشد که درباره قانون اساسی جدید پاکستان تصمیم بگیرد اما بعلت مخالفت های بین دو حزب مردم (پاکستان‌غربی)وعوامی (پاکستان شرقی) این کار انجام نگرفت .

حزب مردم و رهبر آن ذوالفقار علی‌بوتو حاضرنشدند درمجمع شرکت‌کنند. پرزیدنت یحیی خان خواستار تشکیل کنفرانسی از رهبران احزاب سیاسی در داکا شد و این‌بار مجیب‌الرحمن رهبر حزب عوامی حاضر نشد در این کنفرانس شرکت نماید.

اخطار دیروز یحیی خان بیشتر متوجه‌حزب عوامی بود که خواستار خودمختاری پاکستان شرقی میباشد یحیی خان گفته است من اجازه نخواهم داد که مشتی مردم میهن میلیونها نفر پاکستانی‌را نابود کنند و وحدت آنرا بهم بزنند . من‌اجازه نخواهم داد که دو پاکستان بوجود آید.

حزب عوامی ادعا میکندکه نیروهای دولتی‌برای سرکوبی نهضت مردم پاکستان شرقی صدها نفر را کشته و هزاران نفر را مجروح کرده‌اند.

تاج‌الدین احمد دبیر کل حزب عوامی اعلامیه‌ای صادر کردو نیرو های‌دولتی پاکستان را بخاطر این اعمال محکوم کرد و خواستار قطع عملیات برضد مردم بی‌سلاح پاکستان شرقی شد .

در حالیکه‌یحیی‌خان در نطق خود گفته است : فقط عده معدودی را مامور کرده‌است که جلو غارت و چپاول را بگیرند واین‌عده بسوی کسی تیراندازی نکرده‌اند.

یحیی خان گفت : رد صریح دعوت من ازجانب شیخ‌مجیب ـ الرحمن باعث«حیرت‌و ناراحتی» من‌شد .

من‌انتظار داشتم که احزاب سیاسی از این فرصت برای اندیشیدن‌مجدددرباره سرنوشت پاکستان استفاده کنند.

سردترین روز اروپا درصدسال اخیر

ژاکلین و اوناسیس درمیان برف گیرافتادند

لندن ـ دیروز سردترین روز ماه مارس در صد سال اخیر در اروپای غربی بود ، کولاکهای برفی از اسکاندیناوی تا مدیترانه را زیر بال خود گرفته بود . استراحتگاه های کنار دریا در جنوب فرانسه و ایتالیا که آفتاب پرستان را بخود جلب میکرد مانند دهکده های پر برف آلپ جلوه میکرد .

دو مسافر که در برف گیر کرده بودند اوناسیس ثروتمند بزرگ یونانی و ژاکلین همسرش بودند .

آنها مسافران هواپیمای شخصی خود بودند که در فرودگاه داوینچی رم بعلت نیم متر برف از پرواز بازماند و منتظر باز شدن فرودگاه شد .

فدراسیون اسکی نروژ از این برف شدید خوشحال است ، زیرا دو ماه بود که بعلت کمبود برف‌کسی اسکی نمیکرد و فدراسون کلی متضرر شده بود.

اداره هواشناسی فرانسه گزارش داد که از سال ۱۸۷۳ تاکنون ماه مارس روزی به این سردی ندیده است. تنها تلفات گزارش داده شده زنی بودکه در جنوب ناپل از سرما خشک شده است .

اخطار های فوری برای احتراز از تردد در نقاط بهمن گیر در آلمان ، سویس و فرانسه صادر شده است و نخل های جنوب فرانسه و سیسیل زیر پوشش سنگینی از برف رفته‌اند .

در کنت وساسکس (انگلیس) برف سنگینی بر زمین نشسته است و در شمال ایتالیا درجه حرارت به ۲۵ سانتیگراد زیر صفر رسیده است و درجنوب ایتالیا که کمتر برف می‌باریده ، سقف بسیاری از خانه هازیر برف سنگین سقوط کرده است .

اوناسیس

دهقانان ژاپنی خودرا بازنجیر بدرخت بسته‌اند

زنان ومردان روستائی اطراف توکیو برای آنکه مانع‌تاسیس یك‌فرودگاه در زمین‌های خود بشوند خود را به درخت بستندتا مامورین نتواندزمین های آنها را تصاحب کنند. اماافراد پلیس آنها را از درختها جداکردند. در عکس یك زن دهقان ژاپنی دیده میشودمامورین‌اوراکه‌بالای درخت رفته وخودرابه آن بسته‌بود روی یك قطعه برزنت‌رهاکرده‌اند. دو نفرازمامورین پس ازبازکردن زن دهقان از درخت‌در بالای درخت دیده میشوند .
عکس رادیوئی اطلاعات

ناریتا ـ ژاپن ـ مقامات دولتی بادهقانان ودانشجویان جنگیده سرانجام موفق شدند شش قطعه زمین را که برای ساختن باند فرودگاه جدید لازم است از چنگ دهقانان در آورند ، اما با این وجود تعدادی از دهقانان در تونل های زیر زمینی زیر باند فرودگاه باقی مانده‌اند و خارج نمی‌شوند

بیش از صد نفر پلیس ، مامور دولت ، دانشجو و خبرنگار در این نبرد که سنگ و کوکتیل مولوتف سلاح آن بود مجروح شده‌اند .

۲۳۰ مامور دولت با ۳۵۰۰ پلیس به سراغ دهقانان آمده بودند تا خانه های آنها را تخلیه کنند . دهقانان دور مزارع خود سیم خاردار کشیده بودند و نمیگذاشتند افراد پلیس نزدیک شوند .

بیش از ۲۲۰ دانشجوی پسر و ۱۰ دانشجوی دختر که به کمک دهقانان آمده بودند توقیف شدند و تعداد توقیف شدگان به ۴۶۰ نفر رسیده است .

ماجرا آن است که ۶۰ خانوار دهقانی حاضر نیستند زمین های خود را به دولت بفروشند تا در آن فرودگاه بسازد . برخی از آنها خود را بازنجیر به درختان بسته‌اند و یک ماه است که قوای دولتی میکوشند خانه این دهقانان را تخلیه کنند و دیروز پس از زدو خوردی سخت به این کار موفق شدند .

مرده‌هاممکن‌است زنده‌ها را در خواب خفه کنند !

شیکاگو ـ یك پزشك متخصص در امور روانی دانشگاه شیکاگو امروز اعلام کرد بیمارانی که پس ازعمل پیوند کلیه یك شخص مرده را میپذیرند ، بعضی اوقات، دچار کابوس‌های وحشتناك میشوند و شبح شخص مرده ازبیمار گیرنده کلیه میخواهد که عضو بدن وی را بازپس دهد .

دکتر «هیمن مازلین» که یکی ازپزشکان برجسته امور روانی دانشگاه میشیگان است‌اخطارکردکه علم‌پزشکی باید برای رفع مزاحمت اشباح تدبیری بیندیشد ، زیراممکن است اشباح برای برای تنبیه بیماران پیوند قلبی نیز بطرف آنها حمله‌ور شده و بیمار راحتی در حین خواب خفه کنند .

وی که در یك کمیته علمی دانشگاه برای‌عده‌ای متجاوز از یکصدتن پزشك متخصص امور روانی صحبت میکرد گفت : ممکن است برخی حرفهای وی را به مسخره بگیرند و آنها را زائیده تخیلات وی‌بدانند درصورتی که چنین نیست و بر پایه بررسی‌هائی که بعمل آمده حمله اشباح مردگانی که کلیه آنها را پس از مرگ به شخص زنده پیوند میزنند کاملا حقیقت دارد و بیماران پیوند کلیه‌ای از این امر مدام در رنج و عذاب بسر میبرند .

انفجار هواپیما در آسمان

پاریس ـ امروز یك هواپیمای کوچك که حامل دو مرد ودو زن بود در آسمان فرانسه منفجر شد وهرچهار سرنشین آن بلافاصله کشته شدند . این هواپیما ازانگلستان آمده بود و سرنشینان آن مقصد خود را به مقامات فرانسه اطلاع نداده بودند .

مجله دنیای ورزش شنبه‌ها منتشر میشود

چهارصد و هشتاد وپنجمین اخطارچین به امریکا !

پکن ـ رادیو پکن امروزاعلام کرد که دیروز یك هواپیمای امریکائی مرز های هوائی چین را نقض کرده و درآسمان چین بپرواز درآمده است . رادیو پکن گفت باین مناسبت دولت چین شدیدا به امریکا اخطار کرده است .

این چهارصدوهشتادو پنجمین اخطار چین به امریکا است .

تلویزیون
بلر
جام جهان نما
باتصویر روشن وصدای صاف

شرکت ماجدی (PFAFF)
گلچینی از بهترین محصولات سازندگان بزرك‌ماشین های دوزندگی صنعتی دنیا را با امکانات وسیع و شرایط سهل در اختیار شما میگذارد . خیابان نادری ساختمان فرقانی تلفن ۴۲۴۲۱ـ ۳۱۳۴۱۴شعبه مشهد ۴۱۵۳

سردخانه‌های زاگرس
دفتر فنی مهندس موسی بهار
تهران ـ خیابان نادری پاساژ گیوتلفن ۵ ـ ۳۱۱۳۴۱ تلفن کارخانه ۶۹۹۹۴

گروه تئاتر مردم «وزارت فرهنك و هنر»
از روز پنجشنبه ۲۰ اسفند ماه
نمایش
افول
نوشته : اکبررادی
کارگردان : علی نصیریان
با شرکت : عزت‌لله انتظامی ـ فخری خوروش ـ علی نصیریان ـ محمدعلی کشاورز ـ عصمت صفوی ـ اسمعیل شنگله ـ اسمعیل داورفر ـ آذر فخر ـ محرابی ـ آریا ـ راد ـ آهوخردمند ـ نجفی .
تالار ۲۵ شهریور
خیابان جنوبی پارك شهر (بهشت) تلفن رزرو ـ ۲۰۴۴۴

قابل توجه شرکتهای تجارتی و مغازه‌های خشکشوئی ولباس شوئی
بدینوسیله باستحضار میرساندکه
ازتاریخ ۲۰ر۱۲ر۴۹
تلفنهای این شرکت
۷۵۴۹۹۴ و ۷۵۴۷۰۳
تغییر پیدا میکند باتقدیم احترام. شرکت تالتا ساتیله

بابل آپ، دلپذیر وگوارا
بابل آپ
O-So
اُنو
اُنو دلچسب وعالی

دختران و پسران
یکشنبه‌ها منتشرمیشود

آسانسور ارتیس
اولین قدیمی ترین سازنده آسانسور در دنیا
برای تهیه ونصب با مهندسین باتجربه با مشورت فرمائید
شرکت سهامی شعله خاور
خیابان تخت جمشید ـ چهارراه بهار ـ تلفن ۲۶ ـ ۸۲۹۰۲۰

نوروز ۱۳۵۰
فردین ـ پوری بنائی درفیلم
یک خوشگل وهزار مشکل
سینماسکوپ ـ رنگی

اطلاعیه
نمایندگی انحصاری محصولات عکاسی وسینمائی SINGER ساخت آمریکا
ازتاریخ ۱۳۴۹/۱۰/۲۸ بشرکت زهره آفاق تلفنهای ۴۰۴۷۵ و ۶۶۱۴۰۵
محول گردیده خواهشمنداست برای هرگونه سفارش باین شرکت مراجعه فرمائید

سینما
پارامونت
عید نوروز ۱۳۵۰
تقدیم میدارد
هر... فیلم کمدی وسترن که تاکنون دیده‌اید، فراموش کنید چون فرانك سیناترا و جرج کندی دراین‌فیلم شمارا از خنده روده‌بر می‌کنند

متروگلدوین‌مایر تقدیم میکند
فرانك‌سیناترا
جرج‌کندی
در فیلم پاناویژن و رنگی
کلانتر قلابی
باشرکت : آن‌جکسون
لوئیزنتلتون ـ میشل‌کاری

ایران گاز
پخش گاز
۸۲۷۱۳۱
تعمیرات
۸۲۳۰۵۱ـ۵۲
همه روزه ازساعت ۷ صبح الی ۱۱ شب
نمایشگاه مرکزی خیابان شاهرضا شماره ۳۳۰

آگهی استخدام
ماشین سازی تبریز برای کادر مالی خود ۱۵ نفر دیپلمه ریاضی با معدل ۱۴ ببالا و چهار نفر لیسانس وفوق‌لیسانس حسابداری و اقتصاد با شرایط زیر استخدام مینماید .
۱ـ داشتن خاتمه خدمت یا معافیت دائم نظام
۲ـ داشتن صحت مزاج
۳ـ نداشتن سوءپیشینه کیفری
۴ـ آشنائی بزبان انگلیسی
۵ ـ نداشتن تعهد در سازمانهای دولتی و غیر دولتی
داوطلبان واجد شرایط دیپلمه باید با در دست داشتن یك‌قطعه عکس، فتوکپی آخرین مدرك تحصیلی، برك خاتمه خدمت‌یا معافیت دائم‌نظام ساعت۸ صبح‌روز یکشنبه‌هشتم فروردین ۱۳۵۰برای انجام آزمایش‌و مصاحبه بامور اداری ماشین سازی تبریز واقع در قراملك مراجعه نمایند .
داوطلبان لیسانسیه وفوق لیسانس مدارك فوق راباضافه مدارك سوابق کار و تعیین حداقل حقوق در خواستی تا۲۷ اسفند ۴۹ بصندوق پستی ۱۸۳ تبریزارسال‌دارند.
شرکت سهامی ماشین‌سازی تبریز

فریزر ـ کلی
در بزرگترین مسابقه بوکس روی‌زمین ـ «زاویه» خبرنگار جوانان ، تنهاخبرنگار ایرانی است که در این مسابقه‌عظیم‌حضوردارد ـ این معرکه گیر با اتومبیل شورلت ورانده بمحل معرکه‌خود می‌آید ـ من شاهد بودم که چگونه این دبیر طبسی بچه‌های کلاس را دستجمعی‌خواب وتدریس میکرد ـ دهها‌رپرتاژجالب ، خواندنی‌واستثنائی‌دو عکس رنگی بزرك از آلبانو ـ نیلوفر
مجله «جوانان» این‌هفته
استثنائاً یکشنبه منتشرمیشود

خبرهای روز

ملاقات سفیر امریکا با زاهدی

داگلاس مك آرتور دوم سفیر آمریکا در دربار شاهنشاهی عصر دیروز با آقای اردشیر زاهدی وزیر خارجه در کاخ وزارت امور خارجه ملاقات کرد.

تجلیل از فرزند افسر شهید

صبح امروز بمناسبت سالروز شهادت سرهنگ «مرتضی فاطمی‌زاده» که‌در سال ۱۳۴۱ در زد و خورد با اشرار در قریه «تونده» بهبهان پس از ابراز شجاعت و شهامت به افتخار شهادت نائل گردیده است از فرزند وی بنام مجید فاطمی زاده دانش آموز سال چهارم دبیرستان خوارزمی شمیران ازطرف‌امور اجتماعی دربار شاهنشاهی تجلیل بعمل آمد و هدیه دربار شاهنشاهی بوسیله تیمسار سرتیپ آیرملو به نامبرده اهداء گردید.

کمك به شعبه مبارزه با سرطان اصفهان

در حضور سرکار علیه بانو فریده دیبا قائم‌مقام ریاست عالیه ورئیس هیئت مدیره جمعیت ملی مبارزه‌با سرطان سی‌وششمین جلسه هیئت مدیره در محل‌جمعیت تشکیل شد و تصویب گردید که مبلغ چهار میلیون ریال برای توسعه برنامه های مبارزه باسرطان اصفهان و تکمیل آسایشگاه امید به شعبه این جمعیت دراصفهان کمك گردد و دو میلیون ریال آن فوری حواله گردید و بقیه نیز از بودجه سال ۱۳۵۰ حواله خواهد شد.

ملاقات بارئیس اتاق بازرگانی وصنایع

هیات بازرگانی یوگسلاوی عصر دیروز با سناتور دکتر طاهر ضیائی رئیس اتاق بازرگانی و صنایع و معادن ایران‌در زمینه توسعه مبادلات دوکشور مذاکراتی‌بعمل آورد.

تشکیلات حزب ایرانیان در اروپا

آقای دکتر صدر دبیر کل حزب ایرانیان‌ونماینده‌مجلس شورای ملی برای ترتیب تشکیلات دانشجوئی حزب ایرانیان در کشور های سویس، اتریش، آلمان، انگلستان و فرانسه باروپا عزیمت کرد.

شهرداری گودهارا میخرد

طرح شهرداری که در زمینه پارك سازی در شهرداری تنظیم شده بمرحله اجرا درآمده بموجب این طرح شهرداری قسمتی از اراضی گودها را بمبلغ هشتاد میلیون ریال خریداری و در آنجاپارك سازی خواهد کرد.

لایحه بخشودگی زندانیان درکمیسیون سنا تصویب شد

کمیسیون دادگستری‌مجلس سنا امروز به ریاست آقای دکتر متین دفتری‌و با حضور آقای صادق احمدی معاون پارلمانی وزارت دادگستری تشکیل شدولایحه بخشودگی قسمتی از جریمه‌های نقدی محکومین قانون منع کشت خشخاش‌در این‌کمیسیون بتصویب رسید.

این لایحه دیروز تقدیم مجلس سنا شد و پس از تصویب آن عده نسبتا زیادی از محکومین مواد مخدره از زندان آزاد میشوند.

مدیر عامل‌سازمان‌برنامه به آمریکا رفت

آقای‌دکترخداداد فرمانفرمائیان مدیر عامل سازمان برنامه‌صبح امروز به آمریکا عزیمت کرد تا با مقامات بانك جهانی در باره اخذ اعتبارات کشاورزی مذاکراتی بعمل آورد.

مدیرعامل سازمان‌برنامه علاوه‌بر مذاکره با مقامات بانك جهانی با منابع اعتباری دیگر آمریکا نیز احتمالا مذاکراتی انجام خواهد داد.

رسیدگی به بودجه در کمیسیونهای سنا آغازشد

کمیسیون دارائی سنا از بعد از ظهر دیروز کار خودرا برای رسیدگی به بودجه سال ۱۳۵۰ کل کشور آغاز کرد. این کمیسیون به ریاست آقای دکتر سجادی و با حضور آقای هویدا نخست وزیر و عده‌ای از آقایان وزراء و نمایندگان دولت تشکیل شد.

کمیسیون دارائی سنا ازروز چهارشنبه گذشته قبل از این که بودجه به تصویب شورا برسد برای تبادل نظرهای مقدماتی‌تشکیل جلسه‌داده‌بود

فرماندار کل زنجان

از طرف وزارت کشور آقای مهدی‌قلی مظفری‌فرماندارقزوین براثر خدمات شایسته‌ای که انجام داده‌است بسمت‌فرماندار کل زنجان منصوب گردید.

تشکیل خانه فرهنك روستائی

دویست و نودمین خانه فرهنگ روستائی در حومه شهرستان سمنان‌تشکیل شد. سخنگوی‌وزارت‌اصلاحات ارضی و تعاون روستائی اطلاع دادکه دهخانه فرهنگ روستائی دیگر در استانهای آذربایجان غربی ـ خراسان و فرماندارکل سمنان تشکیل شد و ساختمانهای آنها از طرف نیکوکاران محلی و شرکتهای تعاونی روستائی‌در اختیار وزارت اصلاحات ارضی و تعاون روستائی گذارده شده است.

حرکت نیروهای سوریه بسوی مواضع اسرائیل

طبریه ـ خبر گزاری فرانسه ـ خبرنگاران جنگی روزنامه های اسرائیل‌گزارش داده اند از ۲۴ ساعت قبل واحد های عظیمی از نیرو های تانك و زره‌پوش‌سوریه بسوی مرز های این کشور در ارتفاعات‌جولان بحرکت‌درآمده‌اند

به‌گمرك شهرستانها اختیارات بیشتری داده میشود

بمنظور تسریع در انجام امور بازرگانان و مراجعین گمرك ونیز عدم تمرکز امور اجرائی ـ اداری و مالی در تهران بدستور سپهبد اسکندرآزموده‌معاون وزارت‌دارائی وسرپرست کل گمرك از چندی‌قبل گروهی از کارشناسان مامور تهیه طرحهائی در این مورد شدند. در نتیجه این مطالعات طرح تفویض بیشتر اختیارات و مسئولیتها به ادارات گمرکی در شهرستانهاتهیه گردیده و با تائید وزیر دارائی برای تصویب بسازمان اموراداری پیشنهاد شده است که اکنون‌مورد بررسی کارشناسان آن سازمان میباشد.

با تصویب و اجرای این طرح از آغاز سال آینده بسیاری از مشکلات ودرگیری‌های‌بازرگانان‌در گمرك‌حل‌می‌شود وسرعت‌بیشتری در انجام تشریفات گمرکی پدید می آید.

پیش بینی هوا

هوای استان مازندران و گیلان نیمه ابری تا تمام ابری همراه با بارندگی ـ هوای واحی غربی ایران و استان های سیستان و بلوچستان و کرمان و خراسان نیمه ابری گاهی تمام‌ابری همراه بارگبار پراکنده دربعضی نقاط همراه با باد نسبتا شدید در سطح زمین ـ هوای تهران بطور کلی قسمتی ابری و در شب همراه‌بارگبارپراکنده‌بخصوص در ارتفاعات خواهد بود ـ هوای سایر نقاط کشورصاف گاهی قسمتی ابری پیش‌بینی میشود.

گرمترین نقطه‌در۲۴ ساعت گذشته دزفول با حداکثر ۳۰ و حداقل ۱۴ درجه ـ سرد ترین نقطه زنجان با حداکثر ۱۰درجه‌و حداقل ٤ درجه‌زیر صفر بوده‌است ـ حداکثرهوای تهران ۱۷ وحداقل۵درجه‌بوده است.

۵۰۰ آپارتمان ارزانقیمت برای مردم ساخته میشود

ازطرف بانك رهنی

طرح احداث آپارتمان ارزان قیمت شامل ۵۰۰ دستگاه آپارتمان دو وسه‌اطاقه‌دراراضی متعلق به‌سازمان مسکن‌بوسیله بانك رهنی ایران ازاوایل‌سال آینده بموقع اجرا گذاشته میشود.

این تصمیم روز گذشته در مجمع عمومی فوق‌العاده بانك رهنی ایران که باحضور وزیر آبادانی و مسکن ومدیر کل بانك ملی ایران در دفتر آقای مهندس بهنیا مدیر عامل این بانك تشکیل‌شد اتخاذگردید.

در مجمع عمومی فوق‌العاده بانك رهنی که برای تصویب بودجه وهمچنین‌تعیین خط‌مشی سال‌آینده بانك‌مذکور تشکیل شده‌بود، بودجه پیشنهادی تصویب شدواز نظر خط مشی سال آینده بانك قرارشدعلاوه بر پرداخت وامهای آپارتمان سازی وتکمیل ساختمان‌وخرید خانه، طبق معمول ساختمان آپارتمانهای نازی‌آباد که‌ازاول آبانماه امسال شروع‌شده‌است تکمیل شود. ضمنا بانك رهنی در سال‌آینده یك پروژه‌احداث آپارتمان ارزان قیمت شامل ۵۰۰ دستگاه آپارتمان دو و سه اطاقه در اراضی متعلق به سازمان مسکن اجرا نماید. عملیات ساختمانی این‌آپارتمان ها از اوایل سال آینده شروع خواهد شد.

برای طبقه کم درآمد

آقای‌مهندس بهنیا مدیرعامل بانك رهنی در باره این طرح گفت: این ساختمان ها برای طبقه کم‌درآمد احداث میشود. افراد این طبقه می توانند با پیش پرداخت لازم که ظرف‌ماه آینده پس از بررسی بانك اعلام میشود این آپارتمانها را خریداری نمایند.

آقای بهنیا در پایان مطلب خود ضمن اشاره به توجه خاصی که مجمع عمومی بانك مذکور نسبت به تامین مسکن جهت طبقات کم‌درآمد دارد اضافه کرد: همانطوری که‌قبلا این بانك باطلاع عموم رسانده از اول سال ۱۳۵۰ به کسانی وام ساختمانی و یا وام خرید خانه پرداخت‌میشود که حداقل ٦ ماه سابقه پس انداز دراین بانك داشته باشند و مبلغ‌وام تاده برابر میزان موجودی پس انداز تاحد نصاب های مقرر خواهد بود.

آقای بهنیا در باره شرکت پس انداز و وام مسکن تهران گفت: تا روز گذشته ۸۶۰۳ سهم ده هزار ریالی شرکت بوسیله طبقات مختلف مردم خریداری شده و فروش سهام در تمام شعب وواحد های این بانك تاپایان اسفندماه ادامه خواهد داشت.

دانشجویان ایران مقیم آلمان

با تسهیلات «هما» ایام نوروز به تهران می‌آیند

امروز اطلاع حاصل شد که دانشجویان ایرانی مقیم آلمان باتسهیلاتی که‌شرکت‌هواپیمائی ملی ایران در اختیار آنان نهاده، قادر خواهند بود بادو پرواز چارتر «کرایه‌ای» برای گذراندن تعطیلات نوروز بوطن آمده و سپس به محل تحصیل بازگردند.

برنامه پروازهای مذکور که ازفرانکفورت به‌تهران‌وبالعکس صورت‌میگیرد بدین‌شرح‌است.

ورود بتهران:

ـ پرواز اول با هواپیمای جت بوئینك ۷۰۷ ـ روز چهارشنبه دهم مارس برابر با ۱۹ اسفند ماه جاری ساعت ۱۵ر٤ صبح.

پرواز دوم با هواپیمای جت بوئینك ۷۲۷ ـ روز چهارشنبه دهم مارس برابر با ۱۹ اسفند ماه ٤۹ ساعت ۱۹ر۵۵

مراجعت از تهران:

پرواز اول با هواپیمای‌بوئینك ۷۰۷ ـ روز شنبه ۱۷ آوریل برابر با ۲۸ فروردین‌ماه۱۳۵۰ ساعت ۱۲ر۳٤ ظهر

پرواز دوم باهواپیمای بوئینك ۷۲۷ـ روز سه‌شنبه۲۰ آوریل برابر با ۳۱ فروردین ماه۱۳۵۰ ساعت ۱۲ر۳٤ ظهر

بمناسبت جشن‌های ۲۵۰۰ ساله شاهنشاهی ایران

یک کودک ۲۵۰۰ روزه ایرانی به‌پاریس اعزام‌میشود

* شرایط نام نویسی کودکان و نحوه انجام این مراسم

امروز کسب اطلاع شد که بمناسبت جشن‌های ۲۵۰۰ ساله شاهنشاهی چهارکودك از چهار نژاد مختلف همراه با پدر یا مادرشان‌برای‌شرکت‌در مراسمی که در خانه «ایران» برپامیشود به‌پاریس دعوت‌میشوند و کودك نژاد سفید، از میان کودکان ایرانی انتخاب میگردد.

روز شنبه ١٤ فروردین ماه از طرف کانون پرورش فکری کودکان و نوجوانان، که تحت توجهات علیاحضرت شهبانو زیر نظر خانم لیلی امیرارجمند بوجود آمده است، نمایشگاهی ترتیب داده‌میشود، که نمایشگر فعالیتهای پردامنه آن در زمینه های مختلف فرهنگی مربوط به کودکان است. محل برگزاری نمایشگاه، خانه ایران‌در خیابان «شانزه‌لیزه» پاریس است

همزمان‌بابرگزاری‌این‌نمایشگاه، بمناسبت جشن‌های ۲۵۰۰ ساله شاهنشاهی ایران، یک برنامه جالب و ابتکاری، با همکاری خانه ایران‌و کانون‌پرورش‌فکری کودکان و نوجوانان. اجرا خواهد شد. برنامه عبارتست از انتخاب چهار کودک از ٤ نژادسفید، سیاه، زرد و سرخ که در روز ۲۲ مهر ماه ۱۳۵۰، هنگام برگزاری‌جشن‌های ۲۵۰۰ ساله شاهنشاهی ایران، ۲۵۰۰ روز ـ یعنی‌در حدود شش سال و ده ماه داشته باشد (متولد ۱۸ آذر ۱۳٤۳).

نام نویسی

کودک نژاد سفید، از میان کودکان‌ایرانی‌انتخاب خواهدشد و شانس با هر کودکی که‌باشد، با همکاری خانه ایران و کانون پرورش فکری‌کودکان ونوجوانان همراه مادریاپدرش، به پاریس می‌رود و در مراسم باشکوهی که‌در آنجابرگزارمیشود، شرکت میجوید. داوطلبان درروز سه‌شنبه آینده‌بمدت‌یک‌هفته، برای نامنویسی فرصت دارند. محل نامنویسی دفترخانه ایران ـ خیابان بهار ـ شماره ۱۰ـخانم خدابنده است.

دفتر اطلاعات‌بانوان وانجمن دوشیزگان و بانوان (تلفن های ۳۱۱۲۰۰و ۸۲٤۸۳۱)آماده‌است به اولیاء کودکان درباره این مراسم همه‌گونه راهنمائی بنماید.

کودک مورد نظر، توسط یک ژوری، مرکب ازمدیر عامل کانون، یک معلم نقاشی، یک مدیر کودکستان، یک متخصص تعلیم‌و تربیت و سردبیر اطلاعات بانوان، ازمیان‌داوطلبان، انتخاب خواهد شد.

حائزین اکثریت درانتخابات نظام پزشکی

ـ ـ اظهر امروز قرائت آراء انتخابات نظام پزشکی ادامه داشت و از ۲۷٦ رای خوانده شده حائزین اکثریت عبارتند از:

۱ ـ دکتر اقبال ۲۲۱ رای
۲ ـ دکتر حفیظی ۱۹٦ رای
۳ ـ دکتر طباطبائی ۱۷۹ رای
٤ ـ پروفسورعدل ۱۷۸ رای
۵ ـ دکتر محسن ضیائی۱۰۹ رای
٦ ـ دکتر مژدهی ۱۰۷ رای
۷ ـ دکتر صالح ۱۰٤ رای
۸ ـ دکتر خلعت بری ۱۰٤ رای
۹ ـ خانم دکتر مصاحب ۱۰۱ رای
۱۰ ـ دکتر موثقی ۱۰۰رای
۱۱ ـ دکتر ملکی ۹٤ رای
۱۲ ـ دکتر کیافر ۸٦ رای
۱۳ ـ دکتر موحدی ۸٦ رای
۱٤ ـ دکتر آذر ۸٤ رای
۱۵ ـ دکتر آرمین ۸۳ رای
۱٦ ـ دکتر مرشد ۷۷ رای
۱۷ ـ خانم دکتر پیرنیا ۷٦ رای
۱۸ ـ دکتر میرحقانی ٦۸ رای
۱۹ ـ دکتر چوبک ٦٦ رای
۲۰ ـ دکتر علوی ٦۵ رای

مراسم سوکواری عاشورای حسینی (ع)

فردا بمناسبت دهم محرم و عاشورای حسینی از صبح در مساجد و تکایا و محلهای هیئت های عزاداری برنامه سوکواری خاصی‌اجرا میشود و دستجات سینه زنی از خیابانها حرکت خواهند کرد و فرداشب مراسم شام غریبان اجرا خواهد شد.

در شهر تهران‌گروهی از مردم برای‌گذراندن ایام سوکواری در اماکن مذهبی به شهرهای قم و مشهد رفته‌اند باین علت بتعداد قطار های راه آهن و سرویس اتوبوس ها و پرواز هواپیما ها افزوده شده و هر روز هشت قطار فوق‌العاده و دهها اتوبوس و چندین هواپیما بین تهران و خراسان مسافربری میکنند.

در بازار

بازارتهران‌که از اول ماه محرم وبسبب شرکت مردم در مراسم سوکواری دچاررکود شده بود از امروز بحالت نیمه تعطیل درآمد. تجار و بازرگانان در مساجد وسرای‌ها مراسم خاص مذهبی برپاداشته‌اند ودر مراسم مساجد حاج سید عزیزالله و آذربایجانیها همه روزه هزاران نفر شرکت میکنند.

در محلات دیگر تهران و مساجد محلات مانند نارمك، تهران نو، سلسبیل، جوادیه، شمیرانات، اسلامبول، شاه‌آباد، لاله‌زار، میدان شهناز، نیروی هوائی وسراسر محلات شهر امشب مراسم عزاداری اجرا میگردد.

گزارش خبرنگار اطلاعات در مشهد حاکیست:

ازدحام عزاداران حضرت‌امام حسین (ع) و زائرین حضرت امارضا (ع)طی بیست و چهار ساعت گذشته در شهر مشهد نسبت بسالهای‌گذشته بی سابقه بوده است، هتلها، مسافرخانه ها و اکثر منازل اهالی مشهد مملو از مسافر وزائر شده است و شهرداری یکصد دبستان و دبیرستان را برای اقامت تازه‌واردین در اختیار گرفت.

گزارش تلفنی خبرنگار ما از مشهد حاکیست: از نیمه هفته گذشته تاکنون عده کثیری از زائرین آستانقدس‌رضوی‌ازسایر نقاط‌کشور با هواپیما، قطار، اتوبوس‌و اتومبیلهای‌شخصی به منظور زیارت وشرکت در عزای حسینی بتدریج‌واردمشهدشده‌اند و ورود مسافرین و زائرین همچنان ادامه دارد.

* ده هزار نفر درقم

از صبح دیروز هجوم زائرین آستانه‌مقدسه‌حضرت‌معصومه«ع» جهت شرکت‌درمراسم سوکواری حضرت سیدالشهداء «ع» به قم آغاز شد.

تا دیروز بیش از ده هزار مسافر واردقم‌شدند و درمساجد وتکایای این‌شهرمجالس‌عزاداری برپا گردید.

کلی راکانگسترها میخواستند بدزدند!

در بوئنس آیرس پایتخت آرژانتین گروهی‌ازکارگران شرکت‌تلفن دست باعتصاب زده‌اند. به طوریکه در عکس دیده میشودکارگران اعتصابی مشغول سنگر بندی و ایجاد راه بندان درخیابان های شهر هستند. عکس رادیوئی اطلاعات

نیویورك و شاید همه دنیا در هیجان دیدار کلی و فریزر می سوزد.

فرستنده های خبری دنیا از روز گذشته از هر ساعت خبر در حدود ٤۰دقیقه‌را به‌مسابقه کلی ـ فریزر، استادیوم بزرك «مدیسون اسکوئر کاردن» نیویورك، حوادث پشت پرده، تهدید ها، شرط‌بندی ها و درآمد و عظمت این مسابقه اختصاص داده‌اند.

* تلفن‌های تهدید آمیز

ولی در این میان‌آنچه ترتیب دهندگان مسابقه‌راسخت‌بوحشت انداخته، تلفن های تهدیدآمیز و برنامه های مختلفی است که برای جلوگیری از این مسابقه تدارك شده است.

دستگاه امنیتی و ماموران‌و کارآگاهان‌نیویورك باضافه‌گروه برگزیده‌ای که بعنوان «گارد» برای محمدعلی کلی و فریزر انتخاب شده‌اند، سخت از گرانترین قهرمانان این زمان محافظت میکنند.

میخواهند کلی را بدزدند

هفته گذشته این شایعه‌قوت گرفت که یك باند معروف از «گانگستر» های‌نیویورك درصدد ربودن «کلی» هستند.

دراین‌باره گفته میشد که این گروه طبق یك نقشه تنظیم شده بعد از ربودن کلی ۵۰ میلیون تومان پول از برگزار کنندگان مسابقه درخواست خواهند کرد تا کلی را شب قبل‌از مسابقه‌رها کنند.

درباره فریزر نیز این مسئله قوت گرفته بود که مسلمانان متعصب سیاه درصدد ربودن او هستندتانتواندر مسابقه‌دوشنبه شب مقابل کلی حاضر شودزیرا امکان‌شکست‌کلی، جامعه‌مذهبی سیاه‌پوستان‌رابه‌وحشت انداخته بود.

و بدنبال‌همین شایعات«دیك‌یانك» نویسنده ورزشی روزنامه معروف دیلی نیوز چاپ امریکا، دیروز گزارش داد که برنامه پرشکوه‌میهمانی‌به افتخارپیروزی فریزر پس‌از پایان مسابقه که قرار بود در یك هتل در نیویورك انجام شود، برگزار نخواهد شد.

طرفداران فریزر، با توجه فراوان به حوادث روز او را پیروز مطلق‌میدانندواعلام کرده بودند بافتخار پیروزی او دراین هتل میهمانی پرشکوهی ترتیب خواهند داد ولی براثر وحشت از اینکه طرفداران متعصب کلی و مسلمانان سیاه فریزر را در صورت پیروزی به قتل برسانند، این برنامه بهم خورد و طبق یك برنامه تنظیم شده فریزر را در صورت پیروزی بلافاصله در حفاظت یك گروه از کارآگاهان و ماموران پلیس از در مخفی استادیوم «مدیسون»خارج کرده وبا خودبه‌نقطه نامعلومی‌خواهند برد.

بانك نوشته است، ازهم‌اکنون تهدید های تلفنی و نامه های فراوانی برای‌فریزروکلی میرسد که هردوی آنها را به مرك تهدید میکنند.

به این ترتیب در فاصله ٤۰ ساعت به آغاز این دیدار قرن ضمن تمام‌پیش‌بینی های‌حفاظتی هنوز معلوم نیست سرنوشت چه خواهد بود.

وارد سیاست میشود.

یکی از نزدیکان کلی امروز گفت محمد علی پس از پیروزی بر جو فریزر همانطور که قبلا گفته ازرینگ کناره‌گیری میکند. وی در پاسخ این سئوال که برنامه‌آینده کلی پس از کناره‌گیری از بوکس چیست گفت محمدعلی‌خودرا رهبر مسلمانان سیاهپوست آمریکا میداند و قصد دارد آنها را با هم متحد کند و حتی یکی از برنامه‌هایش اینست که در صورت لزوم خود را کاندیدای ریاست جمهوری آمریکا کند تا با استفاده از محبوبیتی که بین سیاهپوستان وبسیاری‌از سفید پوستان دارد بعنوان اولین رئیس جمهوری سیاهپوست زمام امور آمریکارا بدست‌گیرد. سخنگوی کلی نیز امروزگفت‌که کلی مسلمان‌است ودرعین‌حال در سفری که‌چندی قبل‌به‌کشورهای آفریقائی کرد، مردم‌آفریقاورهبران آنهااستقبال گرمی از وی بعمل آوردند وهم اکنون نیز میلیونها مسلمان و سیاهپوستان طرفدار وی برای پیروزی او دعا میکنند.

زیارت مکه معظمه

روزنامه‌الحیات چاپ بیروت گزارش داد که محمد علی‌کلی قصد دارد پس از پیروزی در مسابقه با «فریزر» بعنوان رهبر سیاهپوستان مسلمان پس از زیارت‌مکه معظمه به کشورهای آسیائی و آفریقائی سفر کند.

* پول کم

دیشب تلویزیون نیویورك مصاحبه از پیش ضبط شده‌ای را باکاسیوس (محمدعلی) کلی پخش کرد.

کلی به خبرگزار تلویزیون گفت از اینکه از میلیون هادلار عایدی مسابقه‌تنها۲ ونیم میلیون دلار بمن و فریزر تعلق می‌گیرد بسیار ناراضی است و انتظار دارد مسئولان برگزاری این مسابقه دست کم ده میلیون دلار به وی و ده میلیون دلار به جوفریزر بپردازند.

کلی گفت عجیب است که این مسابقه گزاران و واسطه‌های مسابقه، ما را که عامل اصلی این درآمد کلان هستیم این طور بی‌نصیب میگذارند و خود بطوریکه‌تاکنون تخمین‌زده شده ٤۰ میلیون‌دلار سودخالص از رنج نابرده به جیب می‌زنند، درحالی که نه‌بیم شکست و سرافکندگی دارند و نه از خوردشدن سرو کله نگرانی و اضطراب بدل راه می دهند.

کلی آنگاه خطاب به سفیدپوستان گفت: شنیده‌ام برخی از سفید پوست ها مرا بخاطر داشتن خانه بزرك‌و اتومبیل آخرین مدل سرزنش می کنند. من‌ازاین آقایان می‌پرسم چطور بسیاری از شما سفید پوستان بی‌آنکه رنج و زحمتی چون من تحمل شوید صاحب خانه و زندگی و اتومبیل های رنگارنگ و حتی هواپیما های شخصی و تراموا های خصوصی هستید، درحالیکه‌من‌که بزرگترین پیکارجوی و قهرمان بوکس سنگین وزن جهانم یک خانه کوچك و یک اتومبیل داشته باشم و تازه همین نیز رشك و حسادت شما را برضد من برانگیزد.

کلی گفت: مثلا پرزیدنت نیکسون چهار یا پنج اتومبیل لیموزین دارد، خانه‌ای اینجا و خانه مجللی آنجا داردوتازه اگر بشود او را قهرمان گفت قهرمان آمریکاست و من که قهرمان جهانم،قهرمان و ابرمرد سیاهپوستان‌بایدبرای مسابقه‌ای به این عظمت‌فقط ۲ ونیم‌میلیون دلار بگیرم و عده‌ای همین‌را هم نمیتوانند برای من به‌بینند.

علی افزود: درمسابقه فردا شب من نه‌تنها جوفریزر، بلکه بنمایندگی از طرف کلیه‌سیاه‌پوستان‌جهان، اعوان وانصارش را درهم خواهم کوبید، شلاق من برگرده تمام گردنکشان و گردن کلفتان فرود خواهدآمد.

سکته میکند

مصاحبه‌گزار تلویزیون آنگاه مصاحبه خود با جوفریزر را پخش کرد. دراین مصاحبه فریزر گفت:

رقیب من درمصاحبه فردا، کسی و چیزی‌جزیک آدم قلابی و لافزن نیست. بگذار هرچه دل تنگش میخواهد بگوید. من میدانم که چرا او اینقدر حرف میزند، باحرف زدن و گزافه گوئی‌درحقیقت میخواهد برترس شدیدی که از من دارد غالب شود، میدانم که‌اعصابش درهم شکسته است و ترس وجودش را فراگرفته، اختیار زبان خودش‌راندارد‌و اضطراب عمیق او را وادار به حرف زدن‌می کند.

بیم آن دارم که فرداشب‌کلی پیش‌از آغاز مسابقه دچار حمله قلبی شود.جدا چنین بمن‌الهام شده که حمله قلبی ناگهانی نخواهد گذاردپای او به صحنه رینك برسد. پس بگذارید استراحت کندتابلکه قلب‌ناتوانش اندکی تسکین پیدا کند.

دختری بعنوان «پیك تخت جمشید» انتخاب میشود

این دختر به اروپا وامریکا سفر می‌کند

در نیمه اول فروردین، یله دختر ایرانی به آمریکا میرودو در آغاز بهار، خبر برگزاری جشنهای ۲۵۰۰ ساله‌شاهنشاهی ایران راابتدا به‌اطلاع شهردار نیویورك و بعد به سایر مردم جهان میرساند.

مراسم مقدماتی انتخاب این دختر در ساعت ۵ بعدازظهر سه شنبه همین هفته، درمحل انجمن دوشیزگان و بانوان، از طرف مجله اطلاعات بانوان، صورت میگیرد. دختران علاقمند که سنشان بین ۱٦ و۲۸ سال باشد و زبان انگلیسی بدانند، میتوانند در مسابقه انتخاب این دختر که عنوان «پیك تخت جمشید» را پیدا میکند، شرکت جویند

«پیك تخت جمشید»، از شیراز سفر خود را به اروپا و آمریکا آغاز میکند.

ترافیک تهران اولین عامل خرابی وضع شرکت واحداست

در شماره دیروز به تفصیل نظرات مسافران اتوبوس و صاحبنظران درباره وضع اتوبوسرانی‌تهران‌را چاپ‌کردیم.

در این‌بحث آقای فولادی که درمسائل حمل و نقل صاحبنظر است گفته بود که مصلحت آنست که شرکت واحد هر چه زودتربه بخش خصوصی‌واگذار شودباین ترتیب نباید قیمت‌بلیط اتوبوس گران شود.

آقای مهندس قربانی نیز ضررشرکت واحد را غیرمنطقی اعلام کردهبودووضع اتوبوسرانی قدیم تهران رامثال زده بودآقای ابراهیم رادنیز ایراد را متوجه ضعف اداره امور شرکت کرده بود وگفته‌بود که‌اگردر مخارج اداری شرکت‌صرفه‌جوئی شود، شرکت واحد ضرر نخواهد داد.

آقای حاج بافر توکل نیز که هم‌اکنون در بخش خصوصی اتوبوسرانی‌تهران مشغول‌فعالیت است مشکلات شرکت را ناشی از ترافیک تهران اعلام کرده و گفته بود معلوم نیست با این وضع خیابانها، شرکتهای خصوصی مایل‌به تحویل گرفتن خطوط اتوبوسرانی‌تهران‌شوند.

* پرداخت عیدی

دکتر باقر عاقلی مدیر عامل شرکت واحد امروز به هیات‌تحریریه اطلاعات آمد ومسائل مربوط به‌مشکلات شرکت واحد ونظر خودرابا خبرنگاراجتماعی اطلاعات در میان نهاد.

مدیر عامل‌شرکت واحد گفت: بحث شرکت واحد با رانندگان یك‌مسئله داخلی بود و این‌بحث ها که بصورت خواست مطرح گردیدهم وارد بود و هم اصولی وروی این‌اصل است که شرکت با این خواسته ها موافقت‌کرده است. درعین حال وضع بدمالی شرکت تابحال مانع از آن شده که‌شرکت‌بموقع‌بتواند‌این‌خواسته ها را مورد توجه قرار دهد و بااین‌وجود با پرداخت یکماه حقوق بعنوان عیدی موافقت شد واز پس فردا پرداخت خواهد شد.

دکتر عاقلی
مدیر عامل شرکت واحد

مدیر عامل‌شرکت واحدگفت: امروز چهار میلیون ونیم تومان پول از وزارت دارائی گرفتیم و تا عید پارچه و پول دوخت‌لباس کارگران رانیزخواهیم‌دادو باین ترتیب‌مسئله‌خواسته های‌کارگران حل شده و شرکت بموقع دیگر خواسته های رانندگان را نیز مورد رسیدگی قرار خواهدداد.

* ضرر شرکت

دکتر عاقلی گفت: شرکت‌واحد در حال حاضر سالی پانصد و سی میلیون ریال ضرر میدهد این‌ضررهااز اولین روز تشکیل شرکت‌بودوورویهم انباشته‌شدو نتیجه‌این شده‌است‌که‌همه‌میدانند شرکت واحداین ضررها رادارد و آنها را تاکنون از طریق دریافت وام و کمک از دولت و شهرداری تامین کرده‌است‌ولی تاکی میتوان و باید شرکتی با دریافت کمک‌به حیات‌خود ادامه دهد واین‌نشدنی است‌که شرکت بتواند باین‌طریق روی پای خود بایستد.

قدر مسلم آنست که شرکت واحدبایدبصورت شرکت متعادل درآید وروی پاهای خود بایستد.

مردم بما میگویند چرا صرفه جوئی نمیکنید و من بصراحت میگویم که در شرکت واحدریخت وپاش وجود ندارد و تا سرحد امکان صرفه‌جوئی میشود. در خرید قطعات یدکی، طز ومات شرکت نهایت صرفه‌جوئی رعایت میگردد ولی دیگر از حقوق راننده که نمیشود صرفه‌جوئی کرد.

* ضرر ترافیك

این نکته را باید بگویم که کاهش ارقام ضرر شرکت نسبت به‌سالهای پیش‌خود دلیل صرفه‌جوئی است و شرکت که سود بیشتری نداشته پس از طریق کاهش‌خرج از ضررکاسته است.

عوامل بوجود اورنده ضرر وزیان شرکت اول ترافیك‌تهران است. اتوبوسهای شرکت‌حرکت نمیکنند و درجا میزنند و این طبیعی است که دراین شرایط شرکت زیان میدهد. در شهر تهران دویست و بیست هزار سواری و دویست هزار موتورو دوچرخه راه رابرای اتوبوسها بسته‌اند اتوبوس‌ها با هفت‌کیلو متر سرعت حرکت میکنند و با این ترتیب شرکت هرگز قادر نیست چرخهای خود را بگردش درآورد.

* ضرر فرسودگی

فرسودگی اتوبوس‌ها عامل‌دیگر ضرر شرکت است و ما هزار اتوبوس کاملا فرسوده داریم که پانزده سال کارکرده‌اند واکنون هرروز بجای مسافربری بگاراژ میروند و چنین شرکتی طبیعی است که نمیتواند در جهت رفاه مردم فعالیت داشته باشد.

مدیر عامل شرکت واحد افزود: بااین ترتیب مشکلات نرخ‌مسافر بری شرکت ازتمام نقاط جهان ارزان‌تر است واکنون در هیچ نقطه‌ای ازدنیابادو ریال‌سرویس اتوبوس وجود ندارد.

همزمان بابروز این مشکلات سطح زندگی‌وهزینه‌ها وانتظارات مردم‌بالارفته‌و این‌خود بمشکلات شرکت افزوده است.

* بخش خصوصی

مدیر عامل شرکت واحد گفت: درتمام شهرهای بزرگ سرویس اتوبوسرانی شهری در اختیار واحدهای عمومی و شهرداریها است.زیراکشهرداری‌وموسسات عمومی بدون درنظر داشتن‌جنبه های اقتصادی و انتفاعی کار مسافر میبردولی بخش‌خصوصی تنها به پول فکر میکند نه رفاه مردم. در بیست سال پیش اتوبوسرانی تهران‌در دست‌بخش خصوصی بود مردم‌چه خاطره‌ای ازآن دوران دارند؟.

مردم میگویند که بااین تفاصیل چرابخش خصوصی‌ضرر نمی‌دادوحالا شرکت ضرر میدهد؟

جواب این سئوال روشن است زیرا که درآن تاریخ‌وضع ترافیك بهتر بود و اتوبوس‌یك مسیر را در مدت‌کوتاهی طی می‌کرد و هزینه ها و مزد و قیمت یدکی برابر حالا نبود و اینست دلیل‌سود اتوبوسرانی درآن‌موقع و ضرر شرکت درحال حاضر.

* کمك مردم

مدیر عامل شرکت گفت: مردم‌باید باین مطلب توجه کنند که بخش خصوصی توجه به منافع مادی دارد واین‌باطبیعت این واحد ها سازگار نیست که بیش از منافع مادی برفاه مردم بیاندیشند و روی این‌اصل است که ما از مردم کمك می خواهیم و آنها باید بما کمك کنند تاما از کار بازنمانیم.

مدیر عامل شرکت درپایان گفت: باپرداخت کمك مالی بوسیله مردم وضع شرکت را میتوان اصلاح کرد و بخدمت مردم واداشت

این مطلب را باید بگویم که اگر وضع اتوبوسرانی اصلاح شود مردم اتومبیل ها راکمتر به خیابان ها می آورند و این خودنوعی کمك‌به بهبود ترافیك شهر است که درنتیجه باید قبول کرد که راه حل ترافیك مسدودتهران‌اصلاح‌اتوبوسرانی است و اینکار جز از طریق کمك‌و همکاری مردم راه دومی ندارد.

برنامه امتحانات ششم متوسطه و داوطلبان متفرقه در خرداد

امروز از طرف اداره امتحانات وزارت آموزش و پرورش برنامه امتحانات نهائی کلاسهای ششم متوسطه‌دبیرستانهاوداوطلبان آزاد و مدارس اختصاصی در خرداد ماه آینده بشرح زیر اعلام‌گردید.

ششم خانه‌داری

(شروع ۸صبح و سه‌ونیم بعداز ظهر)

سه شنبه یازدهم خرداد قبل از ظهر تزیین منزل بعداز ظهر تاریخ لباس.

پنجشنبه سیزده خرداد قبل از ظهر فیزیک بعد از ظهر تغذیه.

یکشنبه شانزدهم خرداد قبل از ظهر روابط خانوادگی بعد از ظهر زبان

سه شنبه هیجدهم قبل از ظهر ادبیات فارسی بعد از ظهر انشاء فارسی

پنجشنبه بیستم خرداد قبل از ظهر بچه‌داری وپرستاری بعد از ظهر شیمی.

ششم ادبی

دوشنبه دهم خرداد ماه صبح تاریخ ادبیات و

قدرتهای نفتی پشتیبان انقلاب ترك جوان برای سرنگون کردن سلطان عبدالحمید امپراتور عثمانی بودند!

«هنری دتردینك» یك گردن بند سیصد هزار لیره‌یی به‌زن یك ژنرال روسی هدیه کرد!

قسمت پانزدهم از ماجراهای خواندنی نفت

از: علیرضا طاهری

خطر جنگ جهانی:
بخاطر مبارزه دو غول نفت بر سر یك زن!

کم کم گلبنگیان برای ما چهره‌یی آشنا میشود: مردی که بزودی توانست شرکت نفت ترکیه را برپادارد و حتی میگویند در سقوط امپراتوری سلطان عبدالحمید (ملقب به ملعون!) از عوامل اصلی بود و به این ترتیب انتقام کشتار دستجمعی ارامنه را از عبدالحمید گرفت.

در این شماره میخوانید که گلبنگیان یك دلال تمام عیار است و با استادی کارها را جوش میدهد و نقشه پیشروی غولهای نفتی را میکشد.

گرچه هنوز خاطره تلخ و کابوس کشتار دستجمعی ارامنه ـ درامپراتوری عثمانی: ۱۸۹۶ میلادی ـ از یاد گالوست سرکیس گلبنگیان نرفته است اما گویی او در پی فرصتی مناسب است تا به زادگاه خویش بازگردد و آرزوی دیرینه را برآورده سازد: تصاحب چاههای نفت بین‌النهرین.

«گالوست گلبنگیان» امروز، دیگر آن جوانك تازه کاری نیست که از ترس مرك، همراه خانواده خود، شبانه باقایقی به مصر گریخت. «گالوست ـ گلبنگیان» امروز، چم و خم سوداگری نفت را می داند، یك سیاستمدار زرنك وموقع سنج است و نیز در میان غولهای نفت و سوداگران میلیونر، دوستان فراوانی دارد.

او در شرائطی با «هنری ـ دتردینك» و «شموئیل ـ مارکوس» آشنا میشود که اینان مبارزه با «راکفلر» را به اوج رسانده‌اند. مبارزه و نبردی که اگر یکی از طرفین در آن کوچکترین غفلتی کند، طرف دیگر اوراخواهد درید!

«دتردینك» و «شموئیل ـ مارکوس» در مقابله با راکفلر اخرین نیروهای خود را به‌یاری گرفته‌اند و ازاین روی خطر ورشکستگی شرکت بزرگشان ـ رویال داچ شل ـ را تهدید می کند.

غولهای خوشگذران!

در اوج مبارزه این غول های نفتی، آفتاب بخت گالوست سرکیس گلبنگیان برمی آید او که ازنیاز مالی رویال داچ شل آگاهی دارد، به لباس دلالان میرود و زمینه آشنایی دتردینك و «رانچایلد» را فراهم می آورد. «رانچایلد» تمام سهام نفت روسیه خودرا در اختیار دتردینك می گذارد و در عوض ۲۵۰ هزار لیره سهام «شل» و چهارمیلیون لیره سهام «رویال داچ» را در اختیار می گیرد. تنها زحمت «گلبنگیان» در این معامله، چرخاندن زبان چرب و نرم است! اما این بار دیگر او سرش کلاه نمی رود و خوب می داند چگونه اجر کاری را بگیرد! اگر «یعقوب پاشا» پاداش اورا برای تهیه گزارشی از نفت بین‌النهرین بامختصر نوازشی پرداخت، این بار «گلبنگیان» ۲۴۰ میلیون روبل حق دلالی از طرفین می گیرد و آن را پشتوانه میخوارگی هاو زن‌بازگی های خود می کند! زندگی «گلبنگان» در زن، شراب، کار و اندوختن مال خلاصه می شود. از این رو است که باید «گلبنگیان» را نیز مثل دتردینك خوشگذران نابغه خواند چون معمولا می‌خواران و خوشگذران های افراطی، نمی‌توانند سرمایه‌یی بهم بزنند.

در پاریس هنری دتردینك چنان شیفته ودلباخته «لیدیا ـ پاولوف» ـ همسر یك ژنرال روس سفید ـ میشود که برای او گردن‌بند برلیانی به‌قیمت سیصد هزار لیره میخرد!.. «لیدیا» پس از چندی از ژنرال تبعید شده طلاق می گیرد و «دتردینك» وی را به همسری برمی گزیند. جالب اینجاست که برسرهمین لیدیای ماهپاره ولوند، یك بار چنان مبارزه‌یی میانه دتردینك و گلبنگیان درمی گیرد که دنیا را با خطر یك جنك بزرك روبرو می‌کند! گفته میشود اختلاف گلبنگیان با انگلیسها همین «لیدیا پاولوف» شیطانه و لوند بوده است!

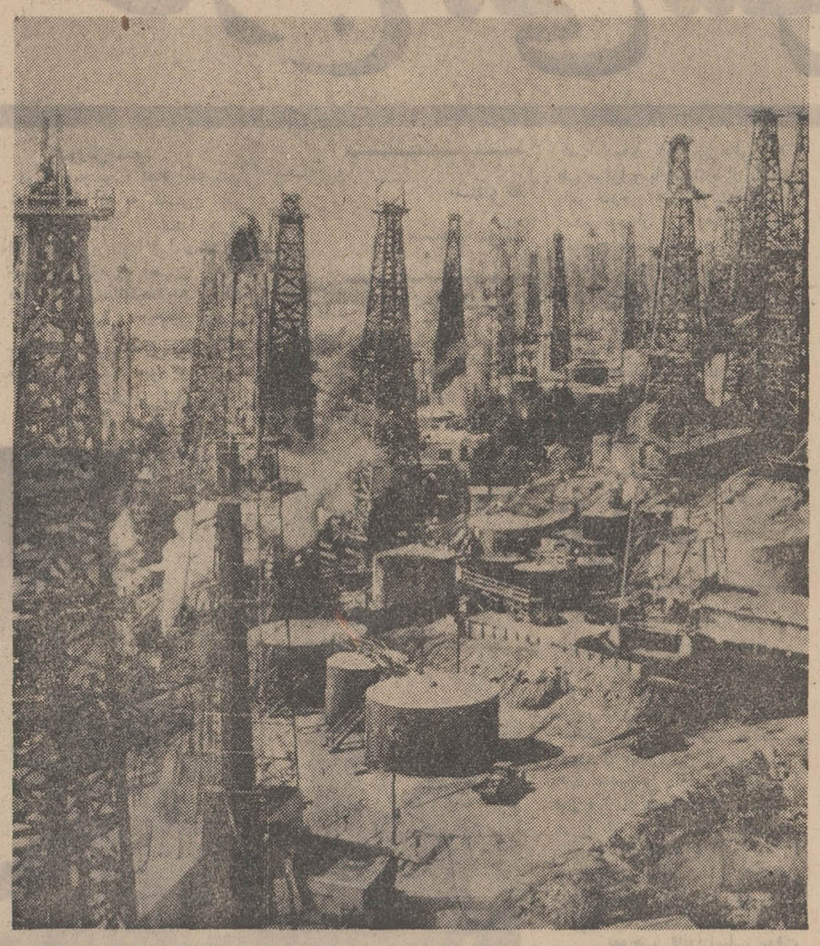

ایالات متحده امریکا ـ کالیفرنیا: سوداگران تشنه نفت وجب بوجب چاه نفت زده‌اند. این تصویر نشان می دهد که امریکائی ها، چاههای نفت را بافاصله‌یی کم ازیکدیگر حفر می کرده‌اند. چنین است که باید این عکس را نمایشگر جنگل دکلهای نفت بخوانیم!

سقوط عبدالحمید

سلطان عبدالحمید ـ امپراتور عثمانی ـ با یك انقلاب دامنه‌دار از برج تاجش به زیر کشیده می شود. گلبنگیان که هنوز تماس خود را با ترکیه قطع نکرده است، با استفاده از دوستان ترك و قدرتی چون «هنری دتردینك» می کوشد تا مشاور مالی سفارتخانه‌های ترکیه بیاخاسته در لندن و پاریس بشود. تمام این تلاش ها برای همان آرزوی دیرینه گلبنگیان است: آرزوی دست یافتن به چاههای نفت بین‌النهرین که نه تنها برای سلطان عبدالحمید، ثمره‌یی نداده بود بلکه او را در عمق گندابه خود، مدفون ساخت وامپراتوری پر قدرتش را از هم پاشید. چنین است که علیرغم محرمانه بودن بسیاری از اسناد، سقوط امپراتوری عثمانی را معلول مسئله نفت می پندارند.

با توجه به قدرت غول‌های نفتی و ارزش معادن نفتی که در قلمروی امپراتوری عثمانی وجود داشت. پذیرفتنی است که در کار سرنگون ساختن سلطان عبدالحمید، غولهای نفت ترکهای جوان را یاری داده‌اند.

یاری، سلطان عبدالحمید سرنگون میشود و قدرت‌های نفتی انگلستان میدان گسترده‌یی برای خود نمایی های خویش می یابند. ترك های جوان از انگلستان، یاری وپشتیبانی می خواهند و بسادگی خود را در دامان سوداگران نیرومند انگلیسی میندازند. برای سیاستمداران انگلیس جای درنك نیست، سه متخصص امور مالی لندن: سر «ارنست کسل» ـ آلمانی الاصل ـ لرد ریولستاك و سر «الکسندر هندرسان» بانك ملی ترکیه رادرسال ۱۹۱۰ بوجود می آورند. هم چنان که گفتیم، «گالوست سرکیس گلبنگیان» نیز از سهامداران واعضاء هیئت‌مدیره این بانك است.

عضویت «گلبنگیان» در هیئت مدیره این بانك، اولین گام او بسوی چاههای نفت بین‌النهرین است.

اما گلبنگیان راه دور و درازی در پیش دارد.

دلال دولتها

«گلبنگیان» بخوبی دریافته است که درگیری آلمانها و انگلیس ها بر سر نفت در قلمروی امپراتوری عثمانی، جز آن که سبب رکود کار نفت شود به جایی نمی رسد. از این رو گلبنگیان کوشش خود را برای نزدیکی آلمان وانگلستان آغاز میکند و دیگر بار به لباس دلالان چربزبان در می آید. او باطرفین به گفت‌وگو می نشیند و سرانجام پس از تلاش بسیار، پایه‌های شرکت نفت ترکیه (تی. پی. سی ـ ترکیش پترولیوم کامپانی) را میریزد و طرح تقسیم سهام را نیز خود میریزد: ۳۵ درصد بانك عثمانی ـ ۲۵ درصد برای دوست دیرین هنری دتردینك (رویال داچ شل) ـ ۲۵ درصد آلمانها... در برابر این شرکت نوخاسته، شرکت نفت ایران و انگلیس ـ که ۵۱ درصد سهام آن بدرخواست وینستون چرچیل توسط دولت انگلستان خریداری شده بود ـ میخواست در خاك همسایه ایران نیز خودی بنماید. «گلبنگیان» که پانزده درصد از سهام شرکت نفت ترکیه را در اختیار دارد، از کارشکنی‌های شرکت نفت ایران و انگلیس (آنگلوپرشن) چندان بدش نمی آید. او سکوت میکند، چرا که میداند سرانجام قدرت نفتی دولت انگلستان، آلمان ها را خواهد راند. اگر «گلبنگیان» در آغاز کار شرکت نفت ترکیه، وجود بانك آلمان را ضروری می دانست، اکنون راندن آلمانها را ترجیح می دهد چه، تنها با دوستان انگلیسی بر سرسفره نفت ترکیه نشستن، بسیار سودبخش تر است. بخصوص که گلبنگیان میداند، انگلیس هادر جنوب ایران چه کرده‌اند و چه قدرتی بر هم زده‌اند.

«گلبنگیان» بروشنی می داند که باز شدن پای شرکت نفت ایران و انگلیس، راندن آلمانها را در پی خواهد داشت و باورود این شرکت به قلمروی نفت ترکیه، قدرت دولت انگلستان درآمد و استفاده درخشان آینده را تضمین خواهد کرد.

آقای پنج درصد

بر سر این که شرکت نفت ایران وانگلیس (یعنی دولت انگلستان) وارد شرکت نفت ترکیه بشود یا نه، گلبنگیان و دیگران به گفت و گو می نشیند. در این میانه تنها بانك آلمان است که مخالفت میکند ولی مخالفت با بودن دتردینك گلبنگیان و بانکداران عثمانی متمایل به انگلستان، سودی ندارد.

وزارت خارجه انگلستان بیدرنك کمیسیونی با حضور دو نماینده از دو شرکت نفت «ترکیه» و «ایران و انگلیس» تشکیل می دهد وقرار براین میشود که ۵۰ درصد از سهام را به‌شرکت نفت ایران و انگلیس تقدیم کنند! بقیه سهام به این ترتیب تقسیم میشود، ۴۵ درصد آلمانها و ۴۴ درصد بقیه هم برای شرکت رویال داچ شل. پس به گلبنگیان درین میانه چه میرسد؟ گلبنگیانی که مغز متفکر و طراح تمام این نقشه ها بوده است؟ گلبنگیان ازهر یك از سهامداران، پنج درصد سهم بابت دلالی و زحمت که کشیده، میگیرد!

از این جا است که گلبنگیان را آقای پنج درصد می خوانند. در این موقع هنوز پای غولهای نفت آمریکا به این بخش از جهان بازنشده است و آنها تازه دریافته‌اند که باید به این منطقه نفتی و پربرکت هم هجوم آوردند. اما غولهای نفتی انگلستان با چشم و گوش باز از مناطق زیر نفوذ خود، چون جان ـ شیرین پاسداری می کنند. آمریکاییها که وجب به‌وجب خاك خود را با کندن چاه، مبدل به جنگلی از دکلهای نفت کرده‌اند باز هم نفت بیشتر و قدرت بیشتر می جویند. قدرتی که در سر زمین نفت‌خیز خاورمیانه چشم به راه آنان است. فرصتی باید داشت تا راهی خاورمیانه شد. این فرصت، هنگامی بدست می آید که آتش جنگی بزرك سراسر جهان را میسوزاند. چه فرصتی از این بهتر؟ فرمان حمله به سوی خاورمیانه از آمریکا صادر میشود!...

در شماره آینده: از جنك جهانی اول، مایه فریبکی بیشتر غولهای نفتی و هموار کننده راه غولهای نفت آمریکا به خاورمیانه ـ مرك مرموز ملك فیصل و مشاجرات قرارداد «خط قرمز»، سخن خواهیم راند.

گلبنگیان چگونه آقای ۵ درصد شد؟

آمریکائیها در پی فرصتی بودند تا به‌خاورمیانه هجوم آورند اما انگلیس ها چون جان شیرین از این منطقه پربار نفتی، پاسداری میکردند و راهها را بسته بودند!

فردا) بمناسبت شهادت حضرت سیدالشهدا «ع» (فردا)

شله زرد مجانی

ویازده غذای مطبوع که یومیه عوض میشود

آش ساك ـ سوپ جو (غلیظ و خوشمزه)	۱۰ ریال
شنیسل	۵۰ ریال
چلوخورش قیمه سبزی	۵۰ ریال
شاتوبریان (باسس جگر)	۷۵ ریال
گیوسکی (سینه مرغ)	۷۵ ریال

قیمه پلو مخصوص، کوفته نخودچی، اسپاگتی، دلمه مو

سلف سرویس گل

خیابان شاه، چهارراه رازی، مقابل پارکینك

از فرمایشات علی ابن ابیطالب علیه السلام

واذکر فی الیوم غدا

هم امروز بفکر فردا باش

بانك عمران

ارمغان

شماره های یازدهم و دوازدهم از سال پنجاه و دوم منتشر گردید

نویسندگان و گویندگان: صراف، دکتر حریری، وحید دستگردی، دکتر صادقی، جناب زاده، رفیع، دکتر کاسمی، جواهر کلام، اورنك، یکتا، حالت، رجوی، وحیدنیا، مدرسی، دکتر وحید، دکتر قوکاسیان، پارسا، بیضائی، زین‌الدین، موسوی، وحیدزاده، وفائی، خوروش، آزاده.

آ ـ ۳۶۳۷۱

شرکت ملی ذوب آهن ایران

آگهی فروش مواد شیمیائی

شرکت ملی ذوب آهن ایران برای فروش مواد شیمیائی حاصل از تقطیر ذغال (سولفات آمونیم، قطران بدون آب، فنولاتها، بنزول، تولوئن، گزیلن حلالها، مواد باقیمانده قابل تقطیر و (Solar Solvent Naphta) پیشنهاد می‌پذیرد. از کارخانجات داخلی و بازرگانان صادر ـ کنندگان علاقمند خواهشمند است میزان احتیاجات خود را حداکثر تا آخر سال جاری به‌این شرکت اطلاع دهند. م الف ۱۲۵۶۱

شرکت ملی ذوب آهن ایران

۲ ـ ۲ آ ـ ۸۱۵۵۶

آگهی استخدام رسمی

وزارت پست و تلگراف و تلفن طبق مفاد قانون استخدام کشوری تعدادی کارمند از بین قبولشدگان امتحانات ادواری سال ۱۳۴۹ به ترتیب تقدم نمرات گواهینامه های قبولی آنان برای خدمت در مرکز و شهرستانها بشرح ذیل:

ردیف	عنوان شغل	حداقل شرط تحصیلی لازم	گروه موقت شغلی	محل خدمت و تعداد مورد نیاز
۱	مسئول امور پستی	دیپلم کامل متوسطه و طی دوره مربوطه	٤	تهران ٤ نفر
۲	حسابدار	دیپلم کامل متوسطه و طی دوره تخصصی حسابداری	٤	تهران ۵ نفر
۳	کتابدار	دیپلم کامل متوسطه وطی دوره کتابداری	٤	تهران ۱ نفر
٤	مسئول گروه خطوط	دیپلم کامل متوسطه و طی دوره مربوطه	٤	رامسر، بناب، سراب، کاشان هر کدام یکنفر.
۵	تلگرافچی	دیپلم کامل متوسطه وطی دوره مربوطه	٤	تهران ۹ نفر، تبریز، رضائیه، ساری هر کدام یکنفر
٦	تکنیسین ارتباط و مخابرات	دیپلم کامل متوسطه وطی دوره مربوطه	٤	تهران ۵ نفر، فسا، خارك، بندر عباس، زاهدان، بوشهر، نائین هر کدام یکنفر.
۷	نقشه کش	دیپلم کامل متوسطه رشته ریاضی دارا بودن گواهینامه در نقشه کشی یا گذراندن دورهٔ نقشه کشی ٤		تهران ۱ نفر تهران ۱۰ نفر آذربایجان شرقی ٦ نفر آذربایجان غربی ۳ نفر کردستان ۲ نفر خوزستان ۳ نفر کرمانشاهان ۲ نفر خراسان ۲ نفر کرج و فارس و کهکیلویه گلپایگان بندرعباس، همدان هر کدام یکنفر
۸	متصدی امور دفتری	گواهینامه سال سوم متوسطه	۲	
۹	متصدی دفترپست	گواهینامه سال سوم متوسطه	۲	

داوطلبان باید فرم ذیل را تکمیل کرده همراه با اصل گواهینامه قبولی (فتوکپی پذیرفته نخواهد شد) در امتحانات ادواری سال ۱۳۴۹ و دو قطعه عکس ٤×٦) حداکثر تا پانزده روز پس از انتشار آخرین آگهی باپست سفارشی بنشانی مدیریت کل کارگزینی وزارت پست و تلگراف وتلفن ارسال دارند وزارت پست و تلگراف و تلفن گواهی نامه ها را پس از وصول به ترتیب تقدم نمرات مندرج در آنها مرتب کرده تعداد کافی را انتخاب و بمصاحبه دعوت خواهد نمود و گواهینامه‌های زائد براحتیاج را به‌نشانی داوطلبان عودت خواهد داد داوطلبان باید آدرس کامل خود را پشت ورقه گواهینامه خودبطور خوانا قید نمایند.

م الف ۱۲٦٤۰

وزارت پست و تلگراف وتلفن

نام	نام خانوادگی	شماره شناسنامه ومحل صدور	تاریخ تولد
مدرك تحصیلی	رشته تخصصی	داوطلب شغل (فقط یك شغل)	در کدام شهرستان
وضع نظام وظیفه	نشانی کامل پستی		امضاء داوطلب

گزارشهای سیاسی

دنیا در نیم قرن

۱۳۵۰-۱۳۰۰

زیر نظر:
منصور تاراجی
همکاران:
ابوذر صداقت ، شاهین شهیدی ، پرویز ایرانزاد محمدحیدری، علی بهارلو و اسدالله آقائی

بیطرفها از صحنه خارج می شوند

در چهارمین قسمت از رپرتاژ تحولات سیاسی و نظامی هندوچین طی نیم‌قرن اخیر ، خواننده در جریان وقایع لائوس ، کامبوج و تایلند قرار میگیرند .

***

بعد از ویتنام ـ لائوس ازحیث رده بندی کانونهای بحران ویتنام در ردیف دوم‌قرار دارد. لائوس را میتوان در هندوچین یك انبارباروت آماده به‌انفجار نام داد.

درجریان جنك های استقلال طلبانه هندوچین این سرزمین بارهابرای ارتش فرانسه‌دردسر ایجاد کردوپس‌از این نیز در طول سالهای ۱۹٥٤ تا ۱۹٦۲ همواره بعنوان کانون بحران اصلی حوادث هندوچین‌ازجانب نیرو های متخاصم مورد بهره‌برداری قرار گرفت .

ژنرال جیاپ ، همچنانکه قبلا یادآور شدیم در مرحله اول جنك های هندوچین به لائوس حمله برد و در آنجا جبهه‌ای موسوم به پاتت‌لائو بوجود آورد که از آن‌زمان تاکنون بصورت یکی ازجبهه‌های‌ذینفوذ سیاسی لائوس باقی مانده است .

لائوس‌در سال ۱۹٤۹ به‌نوعی خود مختاری‌داخلی دست یافته بود. این خود مختاری در سال ۱۹٥٤ براساس قرارداد ژنو که‌در عین‌حال لائوس‌رابیطرف اعلام می کرد به استقلال کامل تبدیل شد .

استقلال و بیطرفی لائوس نتوانست این کشور را از بر خورد های قدرت ها در هندوچین دور نگه دارد ، زیرا موقعیت سوق‌الجیشی‌و مرزهای مشترك آن با دوویتنام ازلحاظ نظامی واجد چنان اهمیتی‌است که هردوویتنام همواره در آرزوی مستقر ساختن نفوذخود در این سرزمین بوده‌اند .

در این میان ویتنام شمالی به بکمك جبهه کمونیست پاتت لائو و با استعانت از همکاری آنهاتوفیق بیشتری‌داشته‌است. درپناه همین توفیق میباشد که ویتنام شمالی وویت کنك‌سالهای متمادی است باخیال راحت و بدون برخورد با مانع و رادعی کمکهای دریافتی خود را از چین کمونیست و شوروی از آن قسمت‌از شاهراه‌هوشی‌مین که‌از لائوس میگذرد عبورمی‌دهند .

کشمکش پرنسها

لائوس که ۲۳٦ هزار کیلو متر مربع وسعت و دومیلیون‌و سیصد هزار نفر جمعیت دارد بموجب‌قانون‌اساسی سال۱۹٥٦ (۱۳۳٤ شمسی) کشوری است با حکومت مشروطه سلطنتی. اما استقرار این رژیم بواسطه رقابت سه پرنس مقتدر و مشهوراین سرزمین بایکدیگر هیچگاه تحقق نیافته است .سه پرنسی که در لائوس صاحب اقتدار هستند عبارت از پرنس «سووانا‌ـفوما» ـ ـپرنس‌بون‌اوم» و پرنس «سوانا‌ـفونك»... پرنس «سووانا ـ فوما» بیطرف است . پرنس «بون‌ـاوم» به غرب و خاصه ایالات متحده گرایش‌داردو بالاخره «سوانا ـ فونك»برادرپرنس «سوانافوما» رهبرجبهه کمونیست‌پاتت‌لائوس باشدازویژگی‌های لائوس یکی هم دوپایتخت داشتن است. پایتخت‌سلطان لائوس که‌عملا هیچگاه‌اختیارات اجرائی‌نداشته شهر «لوانك‌پرابانك»می باشدو پایتخت اداری مملکت «وین‌تیان» است که همواره مرکز رقابت پرنس های سه‌گانه فوق‌الذکر بوده است .

پس‌از برخورد های نظامی و کودتاهای مکرر در فاصله سالهای ۱۳۳۲ تا ۱۳٤۰شمسی وبی ثباتی حکومت ، در سال ۱۳٤۰ (۱۹٦۲ میلادی) قرارداد‌ی به امضاء رسید و طی آن یك حکومت مرکزی بیطرف بریاست‌پرنس سووانا‌ـفوما (پرنس بیطرف لائوس) تشکیل شد .

بنظر میرسید امضای این قرارداد می‌تواند به کشمکش‌های داخلی لائوس‌خاتمه دهد، درحالیکه عوامل ناراحت‌داخلی و سیاست خارجی بازهم موجد حوادث تازه‌ای در این کشور شدند که یکی از آنها کودتای نافرجام ژنرال تو‌ـما در سال ۱۹٦٦ میلادی (۱۳٤٤ شمسی) بود .

فشار های خارجی و منجمله ادعای تایلندبرقسمتی ازاراضی لائوس نیزهمواره مانع‌استقرار ثبات سیاسی در این سرزمین بوده است .

ریشه های پیکار

لائوس اینك رسما به صحنه جنك تبدیل شده است ، برای آنکه به ریشه‌های پیکاراخیر این سرزمین‌پی ببریم لازم‌است تاریخ آنرا در سالهای اخیر بررسی کنیم .

سال ۱۹٦۲ هنگامیکه لائوس دستخوش اغتشاشات داخلی بود و پاتت لائو‌با استفاده از شرایط‌آنروزگار موقعیت خود را مستحکم می کرد ، حکومت لائوس روابط خود را با ویتنام جنوبی قطع کرد و از طرفی به تحکیم مناسبات خود با ویتنام شمالی اهتمام ورزید. بدنبال این‌تحول موج‌ترورها در لائوس اوج گرفت . غالب ترور شده ها بیطرفهاهستند وهنوزکسی‌به درستی‌نفهمیده عاملین ترور وابسته به‌کدام یك از دوجناح نیرومند سیاسی دیگر (دست‌راستیها یا کمونیستها) هستند . در سال ۱۹٦۳ میلادی (۱۳٤۱ شمسی) پاتت لائوازحکومت کناره گیری کرد و عمده نیروی خود را در دشت معروف جار متمرکزساخت. سال بعد یعنی در ۱۳٤۲ پرنس سووانافوما ازحکومت کناره گرفت و در نتیجه لائوس باردیگر صحنه درگیری دست راستیها و کمونیست ها شد .

طرفداران غرب که همواره از حمایت هوائی‌ایالات متحده برخوردار بوده‌اندبعنوان‌مقابله بمثل با کمونیستها که دشت جار را مرکز نفوذ خود قرار داده‌اند دره مکونك را زیر سلطه گرفتند .

وضع لائوس تا سال جاری بدین ترتیب بوده است . گه‌گاه بین دوجبهه برخوردهائی روی میداد اما هیچگاه خاك لائوس بصورت میدان یك جنك واقعی درنیامد .

اخیرا آرامش نسبی این سرزمین با حمله نیرو های ویتنام جنوبی با پشتیبانی موثر نیروی هوائی امریکا برهم خورد . مقامات واشنگتن و سایگون بهانه حمله به لائوس را استفاده آزادانه ویت کنك وویتنام‌شمالی ازجاده‌هوشی‌مین میدانند و عنوان میکنند هدف از حمله به لائوس قطع جاده هوشی‌مین‌بمنظور ویتنامی کردن جنك ویتنام است .

استدلال هرچه میخواهدباشد، آنچه مسلم است‌اینکه اکنون لائوس صحنه یکی از شدیدترین کارزار های پنجاه ساله اخیر هندوچین میباشد .

کامبوج

کامبوج بیش از سرزمین های دیگر هندو چین کوشیده است تا خود را بیطرف نگه دارد وآلوده برخورد های منطقه‌ای یا طعمه هدفهای توسعه‌طلبانه قدرت های بزرك نشود .این کوشش گرچه توانست سالها کامبوج را از نعمت صلح‌وآرامش نسبی‌برخوردار کند ، اما سرانجام جنك‌به این سرزمین آرام‌نیزسرایت کرد .

کامبوج علیرغم‌لائوس سرزمین کوچکی است با۱۷٥ کیلومتر مربع وسعت و قریب٦ میلیون جمعیت . قرارداد ۱۹٥٤ ژنو این سرزمین را بیطرف اعلام کرد .فرمانروای این سرزمین پرنس «نورودوم سیهانوك» بود . او برای بیطرف نگه داشتن کشورش کوشش فراوان بکار برد و تا بدانحد نیز در این کوشش توفیق‌یافت که توانست کمکهای قابل ملاحظه‌ای از امریکا ، شوروی و فرانسه و چین کمونیست دریافت کند .عمران وآبادی کامبوج که آنرا تا پیش از گسترش جنك ویتنام به این سرزمین بصورت یکی از آبادترین کشور های منطقه هندوچین درآورده بود نتیجه همین کمکهای‌چند جانبه‌است.

پرنس سیهانوك‌در سال۱۹٤۷ یك قانون اساسی که اقتباس از قانون اساسی فرانسه است برای کشور خود تدوین کرد که این قانون در ۱۹٥٤ وپس از انعقاد کنفرانس ژنو نیز همچنان پایدار ماند .

سیهانوك یك سال پس‌از انعقاد قرارداد ژنو ، یعنی‌در سال ۱۹٥٥ بنفع پدرخود «نورودوم‌سوماریت» از سلطنت کناره‌گیری کرد . اما مقام نخست وزیری را برای خود محفوظ داشت .

در همین سال سیهانوك حزب جبهه ملی را که بیشتر به سوسیالیست‌های کامبوج گرایش دارد بنیاد نهادوتوانست گروهی کثیر از روشنفکران و مردم طبقه عادی را بسوی آن جلب کند .

در سال۱۹٦۰ (۱۳۳۸ شمسی) « سوماریت » پدر سیهانوك درگذشت و همسر او یعنی مادر سیهانوك به سلطنت رسید .

دراین‌زمان‌تمام اهتمام‌سیهانوك مصروف حفظ بیطرفی کامبوج و ادامه صلح و ثبات ان میشد، اما این اهتمام به نتیجه‌ای که باید نرسید وهمسایگان کامبوج همواره با ایجاد تحریکات و حوادث مرزی‌میکوشیدند این کشور را از حالت بیطرفی بدر اورند .

نقش دوگل

غیر ممکن بودن‌ادامه سیاست بیطرفی کامبوج درسال ۱۹٦۳ به ثبوت رسید . دراین سال با طرح ادعاهای تایلند برقسمتی از اراضی کامبوج‌ونیز باتزدیکتر شدن روابط ایالات متحده با ویت‌نام و تایلند ثابت شد این کشور که میکوشد روابط خود را با دو جناح متخاصم در هندوچین درحالت بیطرفی‌محض نگه دارد قادر نخواهد بود ثبات و بیطرفی خود را برای ابد حفظ کند .

سیهانوك در سال ۱۹٦٤ به پاریس سفر کرد . در جریان این‌سفر زنرال‌دوگل طی نطق مبسوطی سیاست و شخصیت‌سیهانوك رادررهبری کشورش ستود .

دوگل‌همچنین‌در سال بعدیعنی سال ۱۹٦٦ که به کامبوج سفر کرد این‌ستایش را تکرار کرد، او همچنین‌درنطق۳۱ اوت۱۹٦٦ خود در پنوم‌پن جهان را از عواقب وخیم‌جنك هندوچین‌آگاه کرد و رسما از ایالات متحده خواست تا نیرو های خود را از هندوچین بیرون ببرد .

باید یادآور شد در سال ۱۹٦٤ یعنی سالی که ادعای تایلند بر اراضی کامبوج مطرح شدپنوم‌پن که ازحمایت واشنگتن از تایلند رنجیده خاطر بود از قبول کمك سی میلیون دلاری سالانه ایالات متحده سرباززد و برای‌تامین این میزان اعتبار روابط خود را با شوروی وچین کمونیست نزدیکتر کرد .

این سیاست‌ضد امریکائی البته از طرف سیاستمداران واشنگتن نمیتوانست با بی ـ تفاوتی برگزار شود و بهمین جهت محافل آگاه مترصد بروزعکس‌العمل ایالات‌متحده بودند .

سقوط سیهانوك

این عکس العمل ٦ سال بعد با کودتای دست راستی ژنرال «لون نول» علیه سیهانوك نشان داده‌شد. ایالات متحده‌بلافاصله رژیم جدید را برسمیت شناخت و سیل کمك‌های نظامی خود را بسوی ان‌گسیل کرد .

سال ۱۹۷۰ سال پایان بیطرفی و آرامش کامبوج‌بود چه بلافاصله پس از سقوط رژیم سیهانوك که هنگام کودتا در خارج از کامبوج بسر میبرد دامنه‌جنك ویت‌نام وسیله نیرو های‌ویت‌نام‌جنوبی که از پشتیبانی موثر هوائی امریکا برخوردار بودند به کامبوج نیز کشانده شد .

در نخستین ماه های گسترش جنك ویت‌نام به کامبوج این کشور متحمل‌چنان‌خسارت مالی و انسانی فراوانی‌شد که میتوان گفت همه‌ی ان چیزهائی که طی سالها و با استفاده از کمك های خارجی چند دولت بوجود آمده بود از بین رفت و ملت کامبوج طعم واقعی جنك و بی خانمانی را چشید .

کامبوج اکنون در آتش جنك‌میسوزد .لون‌نول‌حکومتی متزلزل دارد و پرنس‌سیهانوك که حکومتی‌در خارج‌از کشور خود ترتیب داده میکوشد آرامش و بیطرفی را یکبار دیگربه کامبوج‌بازگرداند .

تایلند

تایلند (یاسیام سابق)بزرگترین وپرجمعیت‌ترین کشور هندوچین است .این کشور با ٥۱٤ هزار کیلو متر مربع وسعت و سی‌و دو میلیون نفر جمعیت بعلت اراضی پر اب و بارور موقعیت اقتصادی ممتازی‌نیز دربین کشور های هندوچین دارد ، تایلند در عین حال از لحاظ روش سیاسی دربین کشورهای منطقه‌شاخصیت دارد چه تایلند برخلاف لائوس و کامبوج بی‌طرف یا ویت‌نام شمالی کمونیست ، گرایش شدیدی به سوی امریکا دارد .

بموجب قانون‌اساسی‌موقت که درسال ۱۹٤۹ به تصویب رسید تایلند کشوری است با حکومت سلطنتی مشروطه.در این سال پادشاه «لومیدول ـ ادولی یادج» و«مارشال تانوم‌ـ کی‌نیکاتشورن» رئیس دولت میباشند .

نخستین جنبش‌های کمونیستی در تایلنددرسال ۱۹٦۲ مشاهده شده است .

جبهه کمونیست‌تایلند در سال ۱۹٦٤(۱۳٤۲ شمسی)باپشتیبانی و کمك‌پاتت‌لائووچین کمونیست اقدام به ایجاد یك جبهه مبارزه جدید در هندوچین کردند واین جبهه را نیز «جبهه ملی برای استقلال تایلند» خواندند .

درشرایط کنونی تایلند بیشتر از جهت جنك های پارتیزانی داخلی در خطراست تا گسترش احتمالی دامنه جنك ویت‌نام به ان اکنون چند شورش داخلی بزرك وکوچك در این سرزمین روی داده که به وارد امدن خسارت مالی و جانی هنگفتی شده استو این‌امر نشان‌میدهد که علیرغم آنکه سیام از جبهه جنك‌های ویت‌نام بدور است و نیروی نظامی قوی آن و نیز وجود پایگاه های متعدد ایالات متحده‌دراین‌سرزمین سدبزرگی در مقابل دخالت های بیگانگان بوجود آورده‌اندمعهذاوجودعده

با سقوط حکومت پرنس ـ سیهانوك‌به‌بیطرفی کامبوج‌پایان داده شد . حمله‌نیروهای ویتنام جنوبی به لائوس رژیم بیطرف پرنس سوانافومارا نیز متزلزل کرد و اینك جنك با شدت درهر سه کشور ویت‌نام، کامبوج ولائوس ادامه دارد ،بدون آنکه «مقامی» برای بیطرفی وجود داشته باشد .

آمار و ارقام از جنگ ویتنام

از آغاز دخالت نظامی ایالات متحده درجنگ ویتنام بمب‌افکن های این کشور خیلی بیشتر از میزان بمبی که متفقین درجنگ دوم جهانی برروی آلمان بمب افکندند بر سرزمین های هندوچین بمب انداخته‌اند . اما بااین همه فقط بیست درصد از حمل مهمات به مواضع کمونیست‌ها کاسته شده است .

هنگام روی‌کار آمدن نیکسون‌عده قوای‌نظامی آمریکا درویتنام ٥٤۳ هزار نفر بود این عده درپایان سال ۱۹۷۰ به ۳٤۰ هزار نفر کاهش یافت و قرار است تاپایان سال ۱۹۷۱ به ۱٥۰ هزار نفر تقلیل یابد طبق برنامه درنوامبر سال ۱۹۷۲ که نیکسون آماده شرکت درانتخابات ریاست جمهوری میشود قرار است تمام نیرو های نظامی آمریکا خاك ویتنام را تخلیه کند .

درطول سال ۱۹۷۰ تنها ٤۱۸۰ آمریکائی درجبهه های جنگ ویت‌نام کشته شدند درحالی که رقم تلفات ارتش آمریکا در ویت‌نام درآخرین سال حکومت دموکرات ها ۱٤٥۹۲ نفر بود .

ویتنام جنوبی بانیروی نظامی دومیلیون نفری خوددر حال حاضر بزرگترین ارتش را درمیان کشور های غیر کمونیستی آسیا دراختیار دارد .

گزارش اول :
آسیا
رویداد نخست :
هندوچین (۴)

پرنس‌سوانافوما

پرنس سیهانوك

ژنرال لون‌نول

پرنس سوانافونك

کثیری‌ازروشنفکران ،ناراضی‌ها و کمونیستها در داخل کشور خطر عظیمی است که هر آن میتواند این کشور را نیزصحنه نبردهای سهمگین کند .

تایلند یکی‌از کشورهای عضو پیمان «اوتاز» است که قبلا پیرامون چگونگی تشکیل ان سخن گفته‌ایم . از تاریخ‌انعقاد این پیمان تایلند بصورت یکی ازپایگاه‌های‌مجهز نظامی‌امریکا در خاور دور در امده است . ایالات متحده با خرج بودجه‌ای متجاوز از هشتاد میلیون‌دلار در این کشور پایگاه های هوائی مجهزی ایجاد کرده است و از همین پایگاه ها است که‌هواپیما های امریکا پرواز میکنند و مواضع کمونیست ها و ویت‌نام شمالی را بمباران میکنند .

ساده‌ترین‌تعریف ازموقعیت فعلی تایلند این است که بگوئیم تایلند در حال حاضر تنها کشور منطقه هندوچین میباشد که ازجنك های‌ویتنام بدور مانده‌است و در عین‌حال تنها کشوری است که‌بعنوان حریم سیاست امریکا در هندوچین هنوز از دخالت مستقیم و موثر ویت‌نام‌شمالی و ویت‌کنك بدور مانده‌است.

اما ایا این حریم همچنان از تجاوز مصون خواهد ماند ؟ و آیا امکان این نیست که کمونیست های‌هندوچین‌به‌تلافی توسعه جنك از طرف امریکا و ویت‌نام‌جنوبی درلائوس‌و کامبوج جنك را به تایلند نیز بکشانند؟ باتوجه به‌سیاست ضد کمونیستی صرف تایلندواستفاده بی‌دردسر نیروی هوائی ایالات متحده از پایگاه های هوائی این کشور و نیز وجود سی هزار سربازاماده به رزم امریکائی درگوشه و کنار تایلند امکان انکه کمونیست‌هاجنك را باین کشور نیز بکشانند چندان هم بعید نیست .

در شماره آینده :
چگونه‌هند به‌مبارزه‌با بزرگترین امپراطوری جهان برخاست؟

از :تایمز مالی **ترجمه : اخگر**

هند: زنی در پیکار تاریخی باارتجاع

بانو ایندیرا گاندی

خانم ایندیرا گاندی تنهابا اتکا به شخصیت خود در مهمترین انتخابات‌هند شرکت کرده و اگر رای دهندگان هندی مانند او با دید روشن مسائل رابررسی نمایندپیروزی او قطعی خواهد بود . ولی پیش‌بینی دراین مورد مشکل میباشد .

انتخابات که از دوم مارس شروع شده‌است مدتی طول خواهد کشید . هندوستان دارای ۳۷۰ میلیون‌رای دهنده ۳۰۰ هزار مرکز رای گیری و ۲۷۸٥ نامزد که برای ۱۸۰ کرسی مجلس نمایندگان این کشور تلاش مینمایندمیباشد.

از عده کل‌نامزدها ٤٤۲نفر از حزب کنگره خانم گاندی ۲۳۷ نفر از حزب کنگره مخالفین خانم گاندی ۱٥۲نفر از حزب ناسیونالست هند «جاناسنگه» ۹۲ نفر از حزب سوسیالیست سامیوکتا ۸۷نفر از حزب کمونیست هندوستان ۸٦ نفر از حزب کمونیست (مارکسیست) و ٦۰ نفر از حزب دست راستی «سواتان تارا» نامزد میباشند همچنین ۱۱۰۰ کاندیدا مستقل نیزبرای پیروزی در انتخابات مبارزه مینمایند .

انتخابات عمومی در تمام ایالات و انتخابات ایالتی در بنگال ، تامیل ، مدرس و اویسا تا دهم مارس ادامه خواهد داشت . شمارش آرا روز ۱۰ مارس شروع خواهد شد . اعلام‌نتایج بعد از خاتمه رای‌گیری در بنگال خواهد بود. نتیجه نهائی محتملا در یازدهم مارس معلوم خواهد شد .

اساسا اعلام انتخابات بدین دلیل بوده است که خانم گاندی زمان را برای یك انتخابات عمومی از هرزمان مناسب‌تر تشخیص داده‌است دوران حکومت پنجساله او بطور رسمی دربهار آینده پایان میبافت .

هندوستان چهار دوره بی‌دریی بارانهای موسمی را که برای کشاورزی این کشور سودمند بوده است داشته و خانم گاندی با استفاده از رای دادگاه عالی درموردشاهزادگان هندی احساسات عمومی را برای از بین بردن امتیازات موروثی تهییج نموده‌است .

در دهلی بندرت فعالیت انتخاباتی به چشم میخورد . گاهگاهی اوراق تبلیغاتی دیده‌میشود که حاوی‌دعوت عمومی خانم گاندی است :

« ما احساس‌می‌کنیم که‌نمیتوانیم برنامه‌های اعلام شده خود را ادامه داده و قولی را که به مردم داده‌ایم انجام دهیم. زیرا مخالفت دارندگان امتیازهای موروثی و ایستراکسیون نیروهای ارتجاعی مانع کارماست .

یکی‌دو تاکسی‌پرچم‌انتخاباتی برافراشته‌اند. دستجاتی از سربازان که ماموریت آنهاحفاظت کمیسر عالی پاکستان میباشد دیده میشوند. تظاهرات علیه پاکستان رنك مخصوص به انتخابات داده و دانشجویان هندی بخصوص با توجه باینکه خیالشان از عکس‌العمل پاکستان بعلت بحران داخلی این کشور راحت است‌به ترتیب دادن دمونستراسیون اقدام مینمایند .

اب برای همه

خانم گاندی هنوز وعده‌های خود را برای تامین درآمد ماهانه ۱۰۰ روپیه (٥ر٥ لیره) برای هر خانواده و ایجاد نیم میلیون شغل جدید در سال جاری انجام نداده است .

خانم گاندی پس از پیروزی در مبارزه با مخالفین خود در حزب کنگره ، برنامه ده ماده‌ای خود را که شامل نکات اساسی مانند تامین آب آشامیدنی برای همه است اعلام نمود .

اکنون چیزی که بیش از همه توجه خانم گاندی را به‌خود جلب نموده مبارزه باامتیازات موروثی در هندوستان است .

در دهات و ایالات هند نیز جنب‌وجوش انتخاباتی زیادی به چشم نمیخورد حتی دو روز قبل ازانتخابات هم روزنامه‌های انگلیسی زبان هند به انتشار سرمقاله‌ای درمورد انتخابات‌اقدام ننمودند .

معهذا تنها استثنائی که‌دراین‌مورد به‌چشم میخورد خود خانم گاندی است که در مسافرتهایش درطول ماه‌گذشته به نقاط‌مختلف هند همه‌جا جمعیت‌های زیادی را بسوی خود جلب نموده است .

خانم گاندی سخنران‌خوبی‌نیست .بیحوصلگی و غروری که در اصرار او به ملی کردن‌بانکها ولغو درآمد حقوق شاهزادگان‌مشهور بود در نطقهای او مشهود میباشد . ولی این مسئله زیاد مهم نیست . زیرا مردم تنها برای دیدن او می‌آیند .

به گفته یك هندی «مردم با چشمانشان سخنان او را میشنوند»

بنا به‌اظهار یك روزنامه‌نگار هندی «خانم گاندی اکنون موقعیت نهرو را احرازمیماید» جالب است که او اخیرا خود را ایندیرا نهرو گاندی مینامد .

سمبولها

مسافرت انتخاباتی او به نقاط مختلف هند موفقیت عظیمی برای او کسب نموده است . جبهه مخالفین فاقد شخصیتی است که بتواند با او رقابت نماید . او با اتکاء به نفوذ خود درهر جوزه انتخاباتی تا ۳۰ درصد آرا را می تواند به نفع خود تضمین نماید .

همچنین کمیسیون انتخاباتی حق استفاده از سمبول انتخاباتی حزب کنگره را به جناح طرفداران خانم گاندی داده‌است که خود این امر برای او امتیازی محسوب میشود . ولی استفاده ازاین نشانه سمبول بعلت رای دادگاه عالی به بعد از انتخابات موکول شده‌است . ولی خانم گاندی بجای سمبول گاوئر که در گذشته مورد استفاده حزب کنگره بوده‌سمبول گوساله را برای خود انتخاب نموده که عده زیادی از رای دهندگان سنت طلب هندی را بسوی خود جلب خواهد نمود .

جناح مخالف حزب کنگره با اظهار شکوه و ناراحتی ازاین جریان یك زن بافنده را به عنوان سمبول خود انتخاب نموده‌اند .

گرچه امید به پیروزی خانم گاندی زیاد است معهذا این مسئله رانبایستی از نظر دور داشت که هندوستان کشوریست دارای ۱۸ ایالت ۹ منطقه ٥٦۷۳۳۸ دهکده و گروه اجتماعی فراوان ... و بالطبع برخورد عقاید در این کشور امری طبیعی است و پیروزی در انتخابات چندان کار آسانی نیست .

بدون شك انشعاب در حزب کنگره خود عاملی بوده‌است که شانس پیروزی قطعی خانم گاندی را محدودتر نموده‌است .

شکست

با تمام تلاش مخالفین ، خانم گاندی موفق شده‌است که رهبری حزب‌را در ایالات ومرکز بخود اختصاص دهد . در ایالات کرالا که مرکز فعالیت مارکسیستهای هندیست‌وکجرات و «اپرپرداش» که موطن او بشمار میرود خانم گاندی شانس پیروزی زیادتری دارد . ولی در ایالات بهار ممکنست فقط کرسیهای گذشته خود را حفظ نماید .

پس از اعلام نتایج کلی انتخابات خانم گاندی ممکنست موفق شود قدرت خود را در مجلس نمایندگان افزایش دهد . دراینصورت سئوال مهمی که مطرح میشود اینست که آیا او برای ادامه حکومت خود روش متمایل به چپ را مانند گذشته ادامه خواهد داد یا با آسودگی خیال روش معتدلتری را انتخاب خواهد نمود .

مقالات سیاسی

خاورمیانه

از : خبرگزاری فرانسه

درها برای صلح باز است

برقراری صلح درمنطقه عربی خاورمیانه ادامه دهد .

حقیقت این است که پاسخ تل‌آویو به‌آخرین پیشنهاد های میانجی سازمان ملل متحد مذاکرات غیر مستقیم اعراب و اسرائیل را با بن‌بست‌کامل روبرو ساخته است . اسرائیل در پاسخ خود به‌دیپلمات

شوروی و آمریکا مایل به‌جنگ‌جدید در خاورمیانه عربی نیستند

اوثانت دبیرکل سازمان ملل‌متحد در گزارشی که پیرامون ماموریت گونارپارینگ بشورای امنیت تسلیم کرد بار دیگراز اسرائیل خواستار شد که با پیشنهاد های میانجی سازمان موافقت کند . اوثانت‌با اظهار خوشوقتی از روش مصرکه حاضر شده است در قبال تخلیه سرزمین های عربی با اسرائیل قرارداد صلح امضاء کند ازهردو طرف درخواست کرده است که پس‌از پایان مهلت آتش‌بس یکماهه از آغاز پیکار در جبهه کانال خودداری کنند تا شاید یارینگ بتواند با جلب موافقت اسرائیل برای اجرای مفاد قطعنامه ۱۹۶۷ شورای امنیت به تلاش خودبرای سوئدی تاکید کرده است که هرگز بمرزهای چهارم ژوئن ۱۹۶۷ باز نخواهد گشت در این شرایطمعلوم نیست یارینگ چگونه خواهد توانست گفتگوهای خودرا با نمایندگان دوطرف دنبال کند .

مرزها

باین ترتیب اکنون مسئله مرزهای آینده‌اعراب‌و اسرائیل مهمترین مانع را در سر راه برقراری صلح در خاورمیانه عربی تشکیل میدهد .

قطعنامه مورخ ۲۲ نوامبر ۱۹۶۷ درموردمرز های‌اعراب و اسرائیل صراحت کامل ندارد زیرا از یکطرف توصیه شده است که اسرائیل همه سرزمین های عربی را تخلیه کند و از طرف دیگر از «مرزهای‌مطمئن، و شناخته شده» سخن بمیان آمده است و همین ابهام سبب شده است که اسرائیل مسئله مرزهای جدید راعنوان کند. اما بایددانست که‌تعبیر مرزهای «مطمئن» بسیار دشوار است . یک مرزممکن است‌با دارابودن بعضی‌مناطق سوق‌الجیشی برای دفاع از کشور سودمند باشد (مانند ارتفاعات جولان برای دفاع‌از اسرائیل) ولی‌نگهداشتن آن کار آسانی نمی‌باشد .

مثلا آیا میتوان گفت که دفاع از خط «الویش ـ شرم‌الشیخ» راکه اکنون در اسرائیل از آن بحث است آسان تر از دفاع از خط مرزی غزه‌ـ ایلیات است ؟

در هر حال تردید نیست برای اسرائیل خطمرزی قابل دفاع بهتری از خط آتش‌بس کنونی که در کنار کانال سوئز قرار دارد وجود نخواهدداشت بنابراین تنهاراه حل واقع‌بینانه ایجاد یک‌منطقه خلع‌سلاح‌شده بین مرز های دو کشور است که‌ازطرف‌شورای امنیت‌سازمان مال متحد پیش‌بینی شده است. این منطقه خلع سلاح شده را میتوان در صحرای سینابوجود آورد . یکراه حل دیگرعبارت از استقرارنیروهای چهاردولت بزرگ در مرز های مصر و اسرائیل است که از طرف جمهوری متحده عربی عنوان شده و اسرائیل با آن مخالفت کرده است . اکنون با پایان آتش‌بس یکماهه بار دیگر توجه جهانیان بمرز های اعراب و اسرائیل معطوف شده و هر لحظه انتظار میرود که کوچکترین حادثه‌ای بار دیگر آتش جنك را در این منطقه شعله‌ورسازد گو اینکه جمهوری متحد عرب باوجود مخالفت بانه‌دید آتش‌بس ظاهرا نمیخواهد در شروع جنگ‌به‌دشمن پیشدستی کند. اسرائیل نیز اعلام داشته است تا هنگامی که از طرف مصرمورد حمله قرار نگیرد به مواضع مصر در ساحل شرقی کانال‌سوئزحمله‌نخواهد کرد.

این همان چیزی است‌که اوثانت دبیرکل سازمان ملل متحد در گزارش خود بشورای‌امنیت از مصرو اسرائیل درخواست کرده است .دراین میان نمایندگان‌چهار دولت بزرگ عضو شورای امنیت بگفتگو های خودبرای پیداکردن یک راه حل مسالمت آمیز ادامه میدهند ولی در روش سابق آنها نسبت به صلح خاورمیانه تغییری‌حاصل‌نشده‌تا بتوان‌امیدوار بود که اختلافات از راه های بین‌المللی حل شود اما بعقیده کارشناسان سیاسی در حال‌حاضر هیچیک از دو دولت «فوق بزرگ» حاضر نیستند که در خاورمیانه بطور مسلحانه‌دربرابریکدیگر قرار گیرند . اما درمیان ناظران‌سیاسی نسبت بمقاصد شوروی درخاورمیانه عربی اختلاف عقیده زیاد وجود دارد . عده‌ای معتقدند که هدف‌شوروی‌دراین‌منطقه‌برقراری صلح واقعی نیست برخی دیگر عقیده دارند که شوروی بیش از هر چیز در فکرگشایش راه کانال سوئزمیباشدزیرااین‌مسئله‌برای نفوذ شورویها در اقیانوس هند ضروری است .

پاره‌ای دیگرازمحافل سیاسی میگویند از آنجا که یک شکست احتمالی برای شورویها بسیار مشکل و غیرقابل‌قبول است ازاین روکرملین میخواهد حتی‌الامکان تلاشهای کنونی به‌برقراری یك صلح پایدار در منطقه عربی‌خاورمیانه منجرشود .

عجالتا قدر مسلم این است که با آغاز گفتگو های سیاسی براساس‌طرح«راجرز»امریکائی ها باردیگر وارد صحنه‌سیاست خاورمیانه بویژه مصر شده‌اندو شورویها در صورت موفقیت‌این این مذاکرات باید بار دیگر جائی برای امریکائیها در جمهوری متحد عربی بازکنند. امریکائیها در ماه های اخیر گواینکه از پشتیبانی اسرائیل دست‌برنداشته‌اند معذلك نسبت به اعراب بویژه مصر روش مساعدتری در پیش گرفته‌اند . از همین جا است که روزنامه نیمه‌رسمی الاهرام‌نیز افراطیون را ازاقدامات تحریک آمیزعلیه ایالات متحده برحذر داشته است .

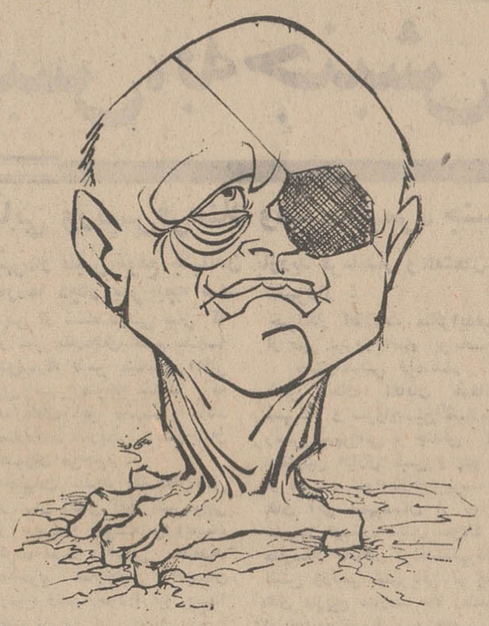

سرزمینهای اشغالی

از : مطبوعات خارجی
ترجمه : شاهین‌شهیدی

پاکستان در آستانه افتتاح پارلمان

ژنرال «یحیی خان» وارث آشوبها و مخاصمه های زمان پرزیدنت ایوبخان اینك با مسائلی روبروست که‌ایوبخان را وادار به استعفا کرد و دوره‌ای جدید در حیات سیاسی پاکستان بوجودآورد.

دو بخش شرقی و غربی پاکستان در حال حاضر بیش از هر زمان دیگری از هم فاصله دارد و رهبران‌احزاب این دو قسمت بهیچوجه قصد سازش بایکدیگر راندارند.

مجیب‌الرحمن » رهبر پاکستان شرقی از یك طرف نغمه استقلال ساز کرده و «ذوالفقار علی بوتو » رهبر غربیها ، افتتاح مجلس را با هدفهای خود مغایر دانسته است .

در چنین حالتی پرزیدنت یحیی‌خان ناچار ازبه‌تعویق ـ انداختن مجلس شد و اعلام کرده که هرگونه آشوب‌و تظاهرات مسلحانه‌ای راسرکوب خواهدکرد.

کشور پاکستان پس از جدائی از هند هیچگاه چنین روز های پر آشوبی را بیاد نداشته است . مردم داکا که پیرو مجیب‌الرحمن رهبرحزب «عوامی لیك »هستندبه پیروی از او، تصویر « محمد علی‌جناح» قائد اعظم و آزاده معروف را که موجب جدائی پاکستان از هند شد پاره کرده ، آتش میزنند و در عوض تصاویر « رحمان » را بالا میبرند . بخشی از خاك یك‌کشور بیست‌و چند ساله قصد جدائی از آنرا دارد و شك نیست که‌رئیس جمهوری پاکستان باتمام قوا از چنین تجزیه‌ای جلوگیری خواهد کرد.

«بوتو » که بعلت پذیرفته نشدن پیشنهادهایش توسط «مجیب‌الرحمن » از شرکت‌در جلسه افتتاحیه مجلس ،سرباز زده بود ، عامل اصلی تشدید بحران بشمار می‌رود و بهمین دلیل پرزیدنت یحیی‌خان پیش از سخنرانی دیروز خود با او تماس گرفت و گفتگو کرد.

متن سخنرانی یحیی خان نمایشگر این واقعیت‌است که او و « بوتو » تا حدی به توافق رسیده‌اند چرا که رئیس جمهوری پاکستان‌اعلام کرده روز پنجم فروردین مجلس را خواهد گشودوهیچ نیروئی یارای جلوگیری از گشایش مجلس را نخواهد داشت .بدین ترتیب به نظر می رسد که خواست های « مجیب الرحمن » برآورده شده و دیگر اوبهانه‌ای برای ادامه مخالفت نخواهد داشت.

ملت بنگال

«مجیب‌الرحمن »اینك‌سعی میکند که از اغتشاش های فعلی کمال استفاده را برد و بهمین منظور به بانکهادستور داد که روز تعطیل جمعه ،باز باشند و به کارگران دولتی حقوق بپردازند اوبدین‌ترتیب نشان داد که واقعا قصد دارد « ملت بنگال » را به وجود آورد و حکومتی‌سوای حکومت مرکزی ایجاد کند.

فقر مردم پاکستان شرقی، بحران اقتصادی این بخش از کشور و بطور کلی وقایع پس از استقلال ، دست به دست هم داده و اوضاعی به وجود آورده مطابق میل «مجیب‌الرحمن » که قصد رهبری‌ملتی جدید و احیانا حکومت بر آنها را دارد.

تجزیه یك کشور بهر صورت نمی تواند مورد تائید همه مردم آن ، و سایر کشور های جهان قرار گیرد حتی اگر بین دو قسمت جداشده از هم کیلو متر ها فاصله باشد و ازاین رو شاید اکثریت شرقیها را کسانی تشکیل دهند که‌چندان‌تمایلی به جدائی نداشته باشند.

اشتباه پاکستان درتاکید بیشتر بر منطقه غربی وصرف بودجه های هنگفت در راه عمران این ناحیه و توجه نکردن به مردم بخش شرقی، حوادث اخیر را موجب شده است و اگر دولت های بعدی پاکستان نیز باین موضوع کم توجهی کنند ، شورش‌وطغیان در داکا ، ولو بطور متناوب ، ادامه خواهد یافت و مردم‌آن ناراضی ترخواهند شد.

تهدید

تهدید محکم ژنرال«یحیی خان »، ممکن است «مجیب‌الرحمن » را فعلا از فکرخود مختاری و استقلال منصرف کند و بیم از ارتش مانع اجرای نظریه های او شود ، ولی باید سرانجام برای این مساله راه حلی بنیانی ارائه کرد ـ عملی که اسلاف‌یحیی خان می‌بایست انجام میدادند و در آن قصور کردند.

«بوتو » اینك دست از ناسازگاری برداشته و گفته های پیشین‌خودراتعدیل کرده واین فرصتی بدست میدهد به نمایندگان پارلمان تا با دقت و هماهنگی بیشتری در حل این مساله مزمن بکوشند و شاید برای همیشه آنرا از بین ببرند.

پیشگاه مبارك شاهنشاه آریامهر

باعرض سپاس مفتخرا کارکنان شهرداری فریدونکنار پیروزی درخشان اوپك که تحت‌رهبری عالیقدر شاهنشاه آریامهر نصیب ایران عزیز گردیده . نهایت موجب مباهات است این موفقیت که‌بر تارك تاریخ‌ایران‌صفات ملکوتی بخشیدصمیمانه ترین تهنیت ومراتب جان‌بازی‌را به‌پیشگاه مقدس شاهنشاه آریامهر معروض میدارد .

غلام خانه‌زاد ـ شهردار فریدونکنار قلعه‌بندی

تبریکات

موفقیت همکاران عزیز :
آقایان دکتر حسین‌نواب. دکتر اسمعیل‌یزدی .دکتر محمد علی افتخاری را درانتخابات نظام‌پزشکی تبریك میگوئیم.
دکتر عمران بختیاری . دکتر باگدان‌آراکلیان
آ ـ ۳۶۴۱۱

سرکار خانم دکتر ضرابی
انتصاب شما را بسمت ریاست بهداری مسجد سلیمان‌حضور سرکار وهمسر ارجمندتان صمیمانه تبریك گفته آرزوی موفقیت بیشتری برای شما داریم .
لیدای احمدیان . احمد احمدیان
آ ـ ۳۶۳۶۷

هم‌مسلك گرامی دکتر کلالی دبیرکل محبوب حزب ایران‌نوین
رونوشت هم‌مسلك قاسم معینی قائم‌مقام دبیرکل
رونوشت هم‌مسلك روحانی ریاست محترم منطقه گیلان
اعضای حزبی انجمن شهرستان رودسر با نهایت مسرت و ایمان انتخاب بجاو شایسته هم‌مسلك ابوالقاسم عایل‌رابسرپرستی کمیته حزب ایران‌نوین شهرستان رودسر که ازپیش کسوتان حزب وفرد مومن وعلاقمند به‌آرمانهای حزبی می‌باشد صمیمانه تبریك عرض نموده موفقیت حزب‌ایران‌نوین رادر پیشبرد اهداف مقدس شاهنشاه آریامهر آرزومندیم.
رودسر : حاج‌جعفر قاسم زاده . داودمنش کریمی . یدالله یزدانی. میرعبدالله محمدی . رزاقی . یوسفی . حاج‌نصرالله کهنسال . مهدی جهانی . حاج پوررضا .حاج‌پورعبدالله . محمود غلامی.
آ ـ ۸۱۷۴۰

اطعام مستمندان

بشکرانه پیروزی اوپك درامر نفت که تحت رهبری خردمندانه شاهنشاه آریامهر نصیب ملت‌ایران گردیده انجمن شهرستان قم برای سلامت ذات‌اقدس شهریاری و خاندان جلیل پهلوی‌در شب عاشورای آزاد مرد عالم اسلام حضرت امام حسین علیه‌السلام سیصد نفر مستمند را در هتل چهارفصل قم اطعام مینماید.
انجمن شهرستان قم
آ ـ ۸۱۷۶۴

برای اطلاع مالکان اراضی واقع در محدوده خدمات پنج‌ساله شهرتهران

طبق ماده ۱۱ قانون نوسازی و عمران شهری مالکان اراضی موظفند مشخصات ملك خود را به شهرداری پایتخت اعلام و عوارض متعلقه را پرداخت‌نمایند در غیر اینصورت شهرداری مکلف است ملك را تصرف نموده وبه قائم مقامی ملك از طریق مزایده بر اساس‌قیمت منطقه‌ای بفروش برساند و پس از کسر عوارض بقیه مبلغ رادر صندوق ثبت تودیع کند ،چون شهرداری‌پایتخت بهیچوجه‌مایل نیست از این حق قانونی‌استفاده کند از کلیه مالکان تقاضامی شود تا قبل از پایان اسفند سال جاری نسبت به معرفی زمین و اعلام بها و پرداخت عوارض‌اقدام نمایند .
شهردار پایتخت
آ ـ ۸۲۱۹۲ ۱ـ۴

گمشدگان

از ابراهیم عبدی فرزندلطف‌الله یازده ساله اهل اراك مدت ده روز است خبری نیست هرکس اطلاعی از نامبرده دارد برای رضای خدا به تلفن۳۶۸۶ـاراك مصطفی بازجو اطلاع دهد ومادر او را از نگرانی نجات بخشد .
آ ـ ۸۱۷۴۶

صاحب عکس بالا عبدالحکیم‌امینیان ۱۷ ساله‌ساکن‌پهلویدژ گرگان از تاریخ ۱۲ر۷ر۴۸ به قصد تهران حرکت و تا حال خبری ازوی‌نیست‌هرکس‌اطلاعی از نامبرده دارد به تلفن۵۳۳۵۴ یا در پهلویدژ مغازه امینیان اطلاع داده و مبلغ‌پنجهزارریال مژدگانی دریافت دارد.
آ ـ ۳۶۴۲۹

همه به دوجایزه از هزار تومان
جایزه مادام‌العمر امسال
حساب تشکیل سرمایه
چشم دوخته‌اند

بانك ایران و خاورمیانه

بانك ایران و خاورمیانه

شماره های جدید تلفن

شعبه تخت جمشید بانك رابشرح‌زیر اعلام میدارد

۸۲۲۲۴۵ ۸۲۲۲۴۶
۸۲۴۲۶۴ ۸۲۲۹۰۰
۸۲۵۵۵۸

شرکت ملی نفت ایران

برای خدمت درواحد های مختلف‌صنعت نفت به افرادی که‌دارای شرایط زیر باشند نیازمند است .
۱ـ تحصیلات
الف‌ـ فارغ‌التحصیلان رشته‌های‌مهندسی مکانیك ـ مهندسی برق ـ مهندسی الکترونیك ـ مهندسی شیمی
ب ـ فارغ‌التحصیلان دوره عالی رشته های‌پرستاری ـ قابلگی ـ پرستار مامائی
ج‌ـ نقشه کش مکانیك (دیپلمه)
د ـ فارغ‌التحصیلان آموزشگاههای بهیاری
۲ـ سن کمتر از ۴۰ سال
۳ـ شاغل نبودن‌در موسسات وسازمانهای دولتی‌ووابسته‌بدولت
۴ـ معاف غیر پزشکی از خدمت وظیفه ویا گواهی پایان خدمت‌وبرای خانمها معاف‌دائم ویا گواهی پایان خدمات‌اجتماعی‌زنان
۵ـ متدین بیکی ازادیان رسمی کشور ایران
۶ـ آشنائی کافی بزبان انگلیسی
۷ـ حداقل دوسال سابقه کار
داوطلبان‌واجدشرایط‌میتوانند درخواست‌کتبی خود را با ذکر نشانی‌کامل همراه‌با فتوکپی‌مدرك تحصیلی وگواهی سابقه کار به‌نشانی‌اداره‌کل استخدام‌وکاریابی‌شرکت ملی‌نفت ایران‌شماره۷۶خیابان کاخ‌شمالی‌ـ بالاتر از بلوار الیزابت ـ تهران ارسال فرمایند .

شرکت ملی نفت ایران

پیش آگهی

قسمت‌پخش‌شرکت ملی نفت ایران‌در نظر دارد قسمتی از محدوده جایگاههای شرکتی فروش فرآورده های نفتی را برای‌امور تبلیغاتی اختصاص دهد .
موسسات و بنگاههای تبلیغاتی علاقمندمیتوانندمدارك مربوط به‌موسسه تبلیغاتی خودرابه«کمیسیون‌امورتبلیغاتی‌بازرگانی‌جایگاهها»واقع درساختمان‌قسمت‌پخش‌نبش‌خیابان ثریا ارسال دارند تا مورد مطالعه قرار گرفته‌وازموسسات واجد شرایط بعدا«برای شرکت‌در مزایده دعوت‌بعمل‌خواهدآمد.

موتور ژنراتور
مارگو
ساخت کارخانجات معظم کرلوسکار آویل انجینز لیمیتد پونا ـ ایندیا

مصرف برق شما را بر کیلووات دو شاهی تامین میکند، هم اکنون اکثر خانه‌ها و مهمانخانه‌ها در جاده‌های کشور بموتور ژنراتور مارگو بقدرت ۳ کیلووات میباشد . با یک بند دل روشن میشود و در هر ساعت یکریال نیز مصرف دارد، با آب خنک میشود و برق آن بیگمان ارزان
مورد موفقت کمپانیل قوی از آن تجهیز کولاتور و تانور
نماینده انحصاری در ایران
شرکت ایران مارگو ـ محدود خیابان ایزنهاور شماره ۲۲۲
بین چهارراه اسکندری وکندی تلفن ۹۵۵۷۷۸ ـ ۹۶۰۳۹۳
(Issued in conjunction with the Engineering Export Promotion Council Calcutta INDIA)

از کفش بلا یکی بخرید دوتا ببرید

اخبار شهرستانها

صفحه ۸ـ
یکشنبه ۱۶ اسفند ماه ۱۳۴۹
شماره ۱۳۴۳۸

سارق ۵۰ کیلو زعفران دزدید

پریشب مقدار ۵۰ کیلوزعفران بارزش پانصد هزار ریال از تجارتخانه آقای عباس توکلی واقع‌درفلکه‌جنوبی مشهدبسرقت رفت .

باکوشش مامورین‌آگاهی سارق این ۵۰ کیلو زعفران‌بنام علی قنادپورکه‌جوان ۲۰ساله‌ای استو دارای سوابق سرقت‌می باشد شناخته و دستگیر گردید وزعفران های‌مسروقه نیز کشف و بصاحبش تحویل داده شد.

«عمه گدا» و «سید ربابه» !

بخاطر مراسم نامزدی خانه را به آتش کشیدند

در یکی از قراءبابلسر ، دختری با کمك مادرش، خانه‌شان را به‌آتش کشید !

در این آتش‌سوزی ساختمان مذکور ، با کلیه اثاثه منزل سوخت و بیش از پانصدهزار ریال خسارت وارد آمد .

این حادثه دیشب در قریه «بهنمیر» واقع در ده کیلومتری بابلسر اتفاق افتاد .

دختر که «سیده‌ربابه» نام دارد ، بعلت اینکه پدرش ، برخلاف میل او ، وی را باجوانی نامزد کرده است به‌این کار دست‌زد و باهمکاری مادرش «عمه گدا» خانه رابه‌آتش کشید .

خبرنگار ما در بابلسر گزارش داد:

«سیده‌ربابه» قبلا به‌پدرش اخطار کرده بود ،اگر نامزدی او بایکی از خواستگارانش بدون موافقت وی صورت گیرد ، خانه رابه‌آتش خواهد کشاند و چون پدرش به‌اخطار دخترش وقعی ننهاد و بدون موافقت «سیده‌ربابه» اورا باجوانی نامزد کرد، «سیده‌ربابه» تصمیم خودرا به‌مرحله اجرا گذاشت .

خبرنگار ما افزود : سیده‌ربابه و مادرش «عمه‌گدا» وسیله مامورین ژاندارمری محل دستگیر شدند و به دادگاه بابلسر اعزام گردیدند .

خرمشهر ـ آبادان با ۳۰ کانال تلفنی بهم متصل شد !

ازبامداددیروزشبکه‌تلفنی‌آبادان‌ـ خرمشهر بطور آزمایشی افتتاح گردیدوآغاز بکارنمود، خبرنگار ما در خرمشهر گزارش داد، از این‌پس اهالی خرمشهروآبادان میتوانند بدون اینکه از مرکز «کاریر» شماره مورد نظر خود را بخواهند با گرفتن شماره ۹ وسپس شماره‌مورد نظر بایکدیگر تماس برقرار کنند. بقرار اطلاع هم‌اکنون سی کانال تلفنی این تماس را برقرار می‌کند و تعداد کانالهای مورد بحث بعد از ایام عید به‌شصت کانال افزایش می یابد .

رضائیه: دیار زرتشت

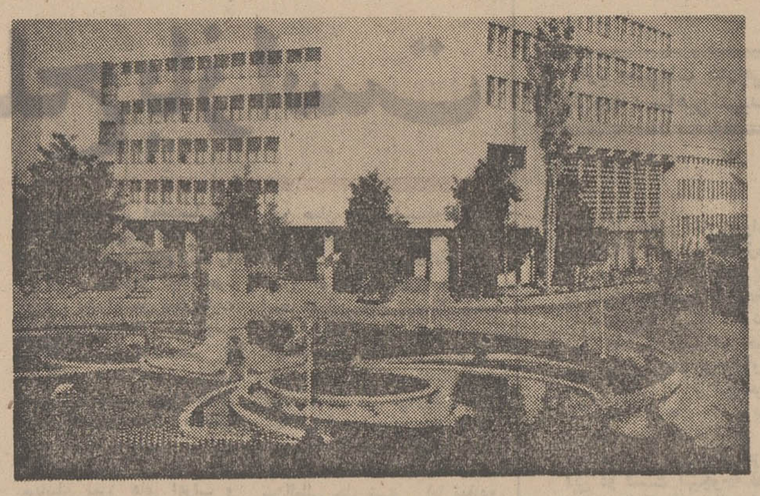

میدانهای زیبا و ساختمانهای باشکوه ، برضائیه جلوه‌ای‌خاص بخشیده است .

مواظب باشید در رضائیه «دامنگیر» نشوید !

شهررضائیه ، یا دروازهٔاروپا در نهصدوسی کیلومتری‌تهران و در قسمت غربی‌دریاچه‌رضائیه قرار گرفته که سرزمینی‌است بس کهن‌سال و دیاری‌است که زرتشت پیامبر ایرانیان باستان از آن جابرخاسته است .

مسافر در میان مردم این سامان براستی احساس غربت و تنهائی نمیکند و چه‌بسا پس از توقفی چند روزه دل ازشهر و دیار خود کنده و در ان‌جا ودر میان مردمی این چنین دوست‌داشتنی و مهربان بطور دائم رحل اقامت می‌افکند ! و بدینصورت است که ازگذشته های دور این ضرب‌المثل‌قدیمی در بین مردم رواج یافته که (خاك رضائیه دامنگیر است)

اطراف رضائیه را رشته کوه های مرتفع مرزی احاطه کرده واین شهر با کشورهای ترکیه و عراق هم‌مرز است .

مسافرت برضائیه با هواپیما قطار و خطوط اتوبوسرانی صورت میگیرد و جز قسمتی‌از جاده آن بقیه «راه» اسفالت میباشد .

اگر قصد دارید سفر دلپذیر خودرا با هواپیما باین شهر آغاز کنید بدنیست بدانید بهای بلیط یکسره باین‌مدن مبلغی در حدود یکهزارو ـ ششصدوپنجاه ریال میباشد و اتوبوسها نیز بادریافت سیصدو پنجاه ریال شما را از تهران به‌رضائیه میرسانند . بهای بلیط برای قطارهای درجه‌یك درجه دو و درجه سه مبلغی در حدود هفتصد، چهارصدوبیست‌و دویست‌وهفتادوپنج ریال است

هتلها و مسافرخانه‌ها

رضائیه رویهم دارای ۵ هتل درجه یك ، بیست مهمانخانه‌و بالغ بر پنجاه مسافرخانه می‌ـ باشد . هتلهای رضائیه عبارت است از هتل نیاگارا ، هتل برادران ، پارك ، تخت‌جمشید تعدادی از میهمانخانه‌ها و مسافرخانه‌های این شهر نیز بشرح ذیل است .

ایران‌پارك ، ایران ، جهان‌نما رامسر ، کارون ، صفا،درختان ژاله ،ویلانو ، استانبول ، تهران‌ونو ...

قیمت تقریبی صبحانه ،ناهار وشام در این مکانها مبالغی‌در حدود ۲۵ ، ۴۵ و یکصدریال میباشد .

ضمنا بدنیست بدانید کرایه اطاقهای یك‌تختی در هتلهای رضائیه یکصدوپنجاه ریال ودر مهمانخانه‌ها هشتاد الی‌یکصدو بیست ریال است .

گردشگاه ها

همانطور که قبلا اشاره شد در رضائیه مرکز استان آذربایجان غربی گردشگاههای دیدنی فراوان وجود دارد که‌از آن جمله است .

گردشگاه‌بند ، اطراف‌دریاچه رضائیه ، حاجی‌پیرلو ، دره قاسملو ونازلوچای ، در داخل شهر رضائیه نیز مناطق پارك کورش کبیر ، پارك شهر ، رودخانه شهرچائی مسجدجامع و سه گنبد از جاهای‌دیدنیست.

فاصله دریاچه رضائیه تاشهر در حدود بیست کیلومتر می‌ـ باشد و رفت‌وآمد باین منطقه بااتومبیلهای سواری و کرایه صورت میگیرد .

سینماها

رضائیه فاقد «تاتر» میباشد ولی تعدادی سینما دارد که عبارتند از : سینما نانسی ، نیاگارا ، تخت جمشید ،آپادانا ایران و کریستال .

بهای بلیط ورودی باین‌سینما ها ده ، پانزده وبیست ریال است .

تلفن و تلگراف

کسانیکه به رضائیه مسافرت میکنند میتوانند از طریق خط تلفنی این شهر مستقیما با تهران تماس بگیرند ، محل اداره تلفن و کاریر رضائیه در خیابان پهلوی این شهر است وشماره تلفنی کاریر دوصفر میباشد .

شهربانی رضائیه در میدان ششم بهمن شهر واقع استو شماره تلفن آن ۲۶۹۲ میباشد تلفن اداره راهنمائی و رانندگی شهر رضائیه ۸۰۸۰ است ، رضائیه جمعا دارای ٤ کلانتری میباشد که شماره تلفن آن‌ها بشرح ذیل است .

کلانتری مرکزی ۲۶۳۵ ، کلانتری یك۲۶۳٤ ، کلانتری دو ۲۶۳۲ و کلانتری سه ۲۶۳۳ .

شعب بانکها

در رضائیه اکثر بانکهادارای شعبه میباشند .

اسامی بانکها و نشانی شماره تلفن آنها در رضائیه بشرح زیر است ، بانکملی شعبه مرکزی اول خیابان زنگنه‌تلفن ۲۶۰٤ ، بانك صادرات شعبه مرکزی خیابان پهلوی تلفن ۲۷۵۱ ، بانك اصناف ، پاساژ جلالی تلفن ۲۷۶۱ ، بانك بازرگانی خیابان پهلوی۲۶۵۱ بانك بیمه بازرگانان خیابان پهلوی تلفن ۸٤۳۸ ، بانك‌رفاه کارگران خیابان پهلوی‌تلفن ۸۰۰۶ ، بانك رهنی خیابان شاه‌بختی تلفن ۲۶۱۰ ، بانك سپه پاساژ صولتی تلفن۲۷۰۶ بانك کشاورزی تلفن ۲۶۰۸ .

سوعات رضائیه

اکنون که مسافرشهررضائیه شده‌اید سوغاتی را فراموش نکنید ، رضائیه از لحاظ‌صنایع مستظرفه شهری است غنی و دراین شهر میتوان انواع و اقسام صنایع ظریف و زیبای چوبی را از قبیل ، تخت‌نرد النکو ، گردن‌بند ، کمر ، پلاك و غیره را باخود به‌ارمغان ببرید ، از جمله سوغاتیهای خوراکی شهر رضائیه نقل های بسته‌بندی شده و معروف این شهر است که‌ازلحاظ‌خوشمزگی و «تردی» شهرتی فوق‌العاده دارد .

بیمارستانها

بیمارستان امداد رضاپهلوی تلفن ۲۹٤۲ ، بیمارستان‌پهلوی . و مسمومین خیابان پهلوی‌تلفن ۲۷۱۲ ، بیمارستان شفاخیابان پهلوی تلفن۲۳۲۱ ، بیمارستان مهر خیابان خیام تلفن ۳۱۱۵ ضمنا داروخانه شبانه‌روزی‌تخت جمشید باشماره تلفن ۸۳۹۹ در ایام نوروز آماده خدمت به مسافران میباشد .

بدنیست بدانید

رضائیه بخاطر موقعیت خاص خود ، در غالب ایام سال‌شلوغ است و مسافران زیادی دسته دسته برای استفاده از آب دریاچه رضائیه باین شهر سفر میکنند .

درایام نوروز نیز عده کثیری برای گذراندن تعطیلات‌نوروزی خود باین شهر عزیمت‌مینمایند و بهمین جهت از طرف دفتر اطلاعات و راهنمائی استانداری آذربایجان غربی یك باجهٔ «کشیك» جهت‌راهنمائی‌مسافران نوروزی درنظر گرفته شده است .

ضمنا با همکاری استانداری و شهرداری ترتیبی داده شده است تاهنگام نوروز مسافران بااستفاده از نقشه راهنمای‌شهر بتوانند بدون دغدغه خیال به بازدید خود دراین منطقه‌ادامه دهند .

گفته‌میشود تا فرارسیدن‌سال نو عملیات ساختمانی هتلی که از طرف سازمان جلب سیاحان در رضائیه احداث میشودخاتمه خواهد پذیرفت و برای استفاده مسافران آماده خواهد شد .

نکته قابل توجه دیگری که ذکر آن ضروری بنظرمیرسد اینست که مسافران رضائیه هنگام عزیمت باین شهر حتما بایستی البسه زمستانی با خود داشته باشند ، چون درایام نوروز هوای این شهر هنوز تا اندازه‌ئی «خنك» است و در بعضی از ساعات روز نمیتوان بدون لباس گرم در معابر عمومی ظاهر شد.البته مسافران عزیز از بهمراه‌داشتن چترنیز غفلت نخواهند ورزید .

مناره‌های طبس، به‌جنبش در آمده‌اند!

فرماندار، شهردار، رئیس‌شهربانی ورئیس‌فرهنك وهنر «طبس» جنبش‌مناره‌ها را آزمایش کردند!

شهردار طبس،موقع جنباندن منارەها دچار سر بیچه شد.

پس از سیصدوسی سال که از عمر مناره‌های عظیم مدرسه «دومنارهٔ» طبس میگذرد اهالی این شهر متوجه شدند که مناره‌های این مدرسه مانند مناره‌های تاریخی منارجنبان اصفهان می‌جنبد !

جنبیدن شدید مناره‌های‌طبس در میان اهالی این شهرموجی از تعجب و خوشحالی ایجاد کرده است و اهالی معتقدند بالاخره منارجنبان اصفهان دومین رقیب خودرا نیز پیدا کرد !

فرماندار ، شهردار ، رئیس شهربانی و مسئولین اداره فرهنك و هنر طبس جنبیدن مناره‌های طبس را امتحان کردند !

خبرنگار اطلاعات که باتفاق مسئولین مربوطه از مدرسهٔ تاریخی‌طبس و دومناره«جنبان» آن بازدید کرده است گزارش داد : مناره‌های مدرسهٔ «دو ـ مناره» طبس که در شمال‌شرقی این شهرستان قرار دارد با پشت‌بام مدرسه بیش از پانزده متر ارتفاع دارد و در وهلهٔ اول بیننده نمیتواند تصور کند که مناره‌هائی به این بلندی و عظمت بسهولت‌می‌جنبدوجنبیدن آن حتی از جنبش‌مرزهای‌جنبان اصفهان شدیدتر است !

مناره‌های مذکور که درزمان سلجوقیان ساخته شده است از لحاظ ساختمانی و شکل و تزئینات شباهت کلی به مناره های «سیدامام حسن» واقع در اردستان اصفهان دارد که‌متعلق بسهمین دوره از حکومت سلجوقیان است .

آقای محمد عطاری مسئول فرهنك و هنر شهرستان طبس که باتفاق خبرنگار اطلاعات ناظر جنبیدن این دومناره بود در باره این مدرسه تاریخی گفت : چند سال قبل یکی از مستشرقین آلمانی که به‌طبس آمده بود پس از خواندن یك قسمت از خطوط کوفی بالای مناره‌ها آنرا متعلق بدوره سلجوقیان که‌متجاوز ازششصدو سی‌سال قبل برایران حکومت میکرده‌اند دانست .

این مناره‌ها در سال یکهزارو دویست‌وهفده توسط مرحوم امیرحسن خان بنیان گزارشهر طبس تعمیر گردیده است .

کتیبه‌ای بخط کوفی باکاشی های فیروزه‌ای بسیار خوشرنك در حاشیه گچی این مناره ها باقی مانده است که متعلق به قرن پنجم هجری میباشد .

بازدید فرماندار و امتحان شهردار !

خبرنگار اطلاعات میافزاید‌قبل از ظهر دیروز آقای ابوالحسن جهان‌اندیش فرماندار طبس باتفاق آقایان صفائی شهردار و سروان‌شیخ‌الاسلامی رئیس شهربانی ، چندتن از مسئولین اداری طبس و پنج‌تن از دبیران علوم‌وتاریخ‌دبیرستان های این شهرستان از محل مدرسه دومناره دیدن نمودند و مناره‌هارا امتحان کردند.شهردار طبس ورئیس شهربانی از پله های مارپیچ مناره‌ها بالا رفتندو در حضور فرماندار و حاضرین شروع به‌تکان‌دادن مناره‌ها کردند ، دراین حال‌مناره‌چنان بشدت تکان میخورد که‌آقای صفائی شهردار دچار سرگیجه گردید .

جالب اینکه هنگام تکان دادن یکی از مناره‌ها مناره دیگرنیز خودبخود می‌جنبد ! آقای‌جهان اندیش فرماندار طبس به خبرنگار اطلاعات گفت : که تکانهای شدید مناره‌های‌مسجد طبس حقیقتا شگفت انگیز است !

فرماندار افزود جنبیدن این مناره‌ها توسط اینجانب به آقای پیرنیا استاندار خراسان مشروحا گزارش شده است و منتظر اعزام کارشناس‌هستیم .

خبرنگار اطلاعات در پایان گزارش خود میافزاید : روز گذشته آقای عطاری مسئول فرهنك و هنر طبس طی‌تلگرافی رئیس اداره فرهنك و هنر خراسان را ازاینموضوع مطلع ساخت و ضمن‌آن‌تأئید کرد که شخصا جنبیدن مناره های مدرسهٔ «دومناره» را امتحان کرده است .

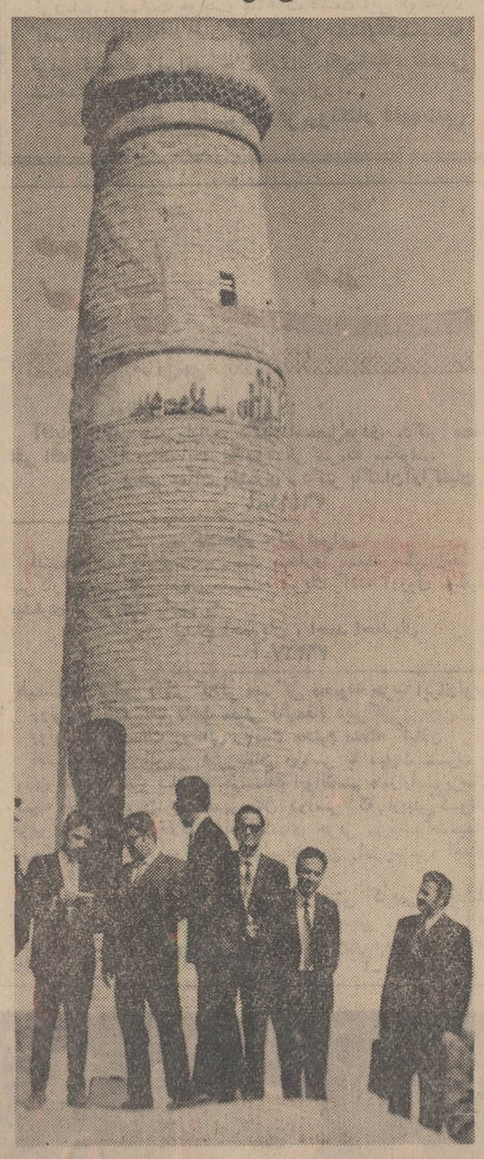

فرماندار وچندتن از روسای‌ادارات طبس درپای یکی از منارها که به جنبش درآمده است .

رقابت بین دو دکترجراح در مورد استخراج سنك ازشکم اهالی کاشان

دومین نمایشگاه کلیه وسنگ‌مثانه تشکیل شد!

متاسفانه‌چاپ‌سوغات کاشان(یکشنبه نهم اسفندماه) دربارهٔ استخراج سنك های بزرگی از کلیه و مثانهٔ اهالی آن ولایت ، و ارائه عکس این سنکها ، که در اثر فقدان تصفیه‌خانه آب‌آشامیدنی کاشان ، دردل‌ورودهٔ اهالی بوجود آمده ، موجب اعتراض و ناراحتی‌شدید اهالی محترم کاشان گردیده ، و عموم آنان،بامراجعه بدفتر نمایندگی‌روزنامه نسبت به‌آن سوغات اعتراض کرده ، تصمیم داشته‌اند علیه سوغاتچی اعلام جرم کنند !

باکمال تاسف اهالی محترم کاشان سوغاتچی را به جعل‌ودروغ نویسی متهم کرده‌اند ، واعتراض آنها این بوده است که سنگهائی بسیار گنده‌تر و بزرگتر از آنچه سوغاتچی ارائه داده، توی شکم اهالی کاشان پیدا میشود ، ولی سوغاتچی که جیره‌خوار مقامات سازمان آب بوده و هست فقط عکس سنگهای کوچك را ارائه داده !

خلاصه ، خوانندگان عزیز ! چیزی نمانده بود ، که اهالی علیه مخلص سوغاتچی سروصدائی راه بیاندازند و درراس همهٔ مخالفان سوغاتچی ، آقای دکتر فیلسوفی یکی از پزشکان جراح این ولایت و رئیس بیمارستان تقوی ، روی دست آقای دکتر جوانشیرهمکار خود بلند شده و اعلام کرده « سنگهائی که من باعمل جراحی از شکم اهالی درآورده‌ام ، اندازه‌اش ده برابر سنك هائی است که دکتر جوانشیر از آنها کلکسیون درست کرده ، و عکسش رابرای سوغاتچی فرستاده‌اند! »

آقای دکتر فیلسوفی ، که خودش‌نیز کلکسیونی از سنگهای رنگارنك مثانه و کلیه و کیسه صفرای اهالی ترتیب داده ، عکس یکی از این سنگها را،در کنار یك سکهٔ ده ریالی،برای‌سوغاتچی فرستاده (که ملاحظه میفرمائید) تا اندازهٔ اصلی سنك معلوم باشد . این کلکسیونر بزرك میگوید « من چندی قبل ، سنگی از مثانهٔ یکی از دردمندان مراجعه کننده بیرون آورده‌ام که از حیث درشتی ، نه‌تنها درایران ، بلکه در تمام دنیا ، ودر عالم پزشکی سابقه نداشته است »!

آخرین گزارش‌های‌رسیده از کاشان حاکیست که آقای دکتر جوانشیر هم برای گرفتن انتقام ، تصمیم‌گرفته‌سنك بزرگتری از کیسهٔ صفرای یکی از اهالی دربیاورد ، منتهی چون همهٔ اهالی سنك دارند ، قرار است یکنفرازطریق قرعه‌کشی انتخاب و برندهٔ جایزهٔ ممتاز گردد ، و عمل جراحی روی او انجام گیرد .

در حال حاضر ، دونمایشگاه از سنك های کرهٔ ماه (ببخشید) از سنگهای کلیه و مثانهٔ اهالی ، توسط دوجراح عالیقدر ،در ولایت کاشان ترتیب یافته که سنگهای رنگارنگی در آنهابنمایش گذاشته شده است و تابحال رکورد اصلی ، .در مورد بزرگترین‌سنك،متعلق است به‌آقای دکتر فیلسوفی و رقابت همچنان ادامه دارد .

بهرحال مخلص سوغاتچی ، ضمن تشکر از خدمات خیرخواهانهٔ این دو جراح کاشانی ، از اولیای امورهم‌نهایت تشکر را دارم که باخودداری ازتاسیس تصفیه‌خانه ، به‌اهالی اجازه میدهند آزادانه از مواد مختلفی که در آب آشامیدنی‌شان وجود دارد ، نهایت استفاده را ببرند و این سنگهای گرانبها رادر کلیهٔ ومثانه وکیسهٔ صفرای خود نگهدارند !

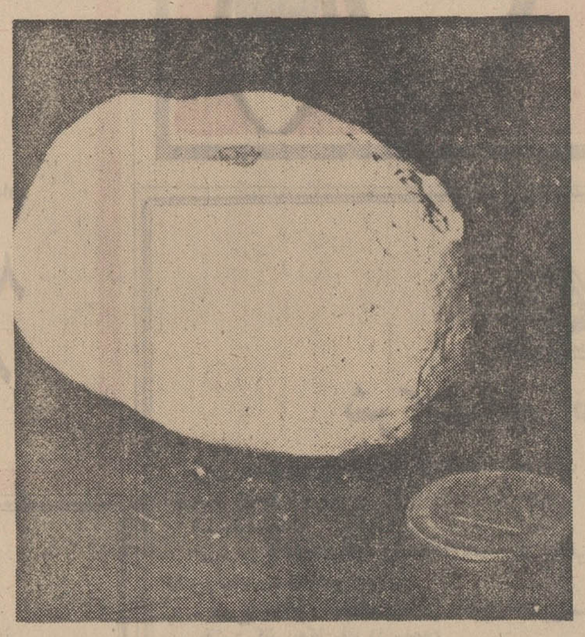

سنگی که دکتر فیلسوفی‌از شکم‌یکی‌از اهالی در آورده در مقایسه با یك سکه ده ریالی !

یخچال
جنرال استیل

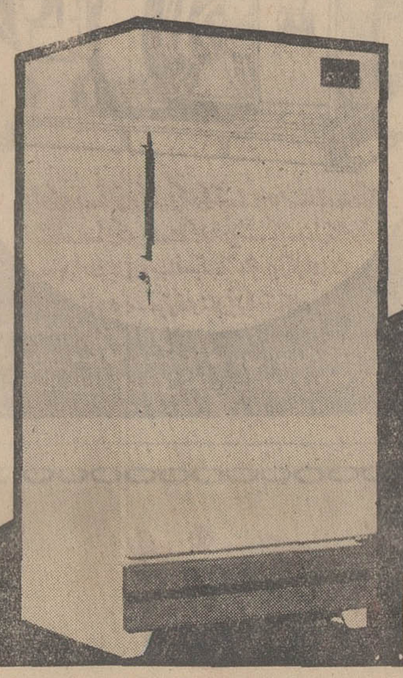

مدل جدید
بزرگ
۱٤ فوتی

شرکت صنایع پارس و آمریکا

جنرال استیل اولین یخچال ساخت ایران

PIRELLI

مدلهای‌جدید لاستیك‌پیرلی‌بامزایای منحصر بفرد بالن لاستیك پیرلی
(مدل رادیال)
از لاستیکهای مشابه‌بیشتراست.در ساخت آن از الیاف سیمی مخصوص استفاده شده اکنون
لاستیك جدید پیرلی
«چنتوراتورادیال»
برای اتومبیل های سواری باسرعت‌های زیاد انتخاب میشود.
برای اتومبیلهای ایرانی،

CINTORATO
RADIAL

لاستیك پیرلی
اروپائی ، امریکائی در انواع باری ، سواری،
کشاورزی ، راه‌سازی و موتوری.

نمایندگی : شرکت مهکشت خیابان سعدی جنوبی ساختمان بیمه پارس شماره ۵٦۹
تلفن ۳۱۹۳٤۰ ـ ۳۱۵۱٤۷

اهالی محترم کاشان

درصورتیکه عوارض نوسازی‌خودرا تا قبل از ۲۹ اسفند ماه جاری پرداخت فرمایند جمعا نوزده در صد بنفع شما است شهر شما بعمران و آبادی احتیاج دارد و انجام این کار مقدور نیست مگر باکمك‌شما.

ازعلاقمندان به‌آبادی‌شهر کاشان استدعا دارد که با مراجعه بشهرداری وپرداخت عوارض قانونی خودشهرداری را یاری فرمایند .

شهردار کاشان ـ راسخ

سپاه دانش دختران، امسال لیسانسیه لازم ندارد

ادارات سپاه‌دانش دختران این روزها سخت شلوغ است زیرا طبق احضاریه سپاه‌دانش ، دختران مشمول دیپلمه و لیسانسیه تاپایان اسفندماه فرصت دارند که خود را به ادارات سپاه‌دانش درسراسر کشور معرفی کنندو طبق سهمیه‌ای که هریك از وزارتخانه‌ها تعیین کرده‌اند از بین افراد مورد نیاز، سپاهیان دختر انتخاب خواهند شد .

بی آگاهی عده‌ای از مشمولین باعث میشود که فرصت ثبت‌نام را از دست داده و طبق قانون غایب محسوب شوند و در سنوات بعد برای نامنویسی با اشکال روبرو گردند باوجود آگهی های مکرری که از طرف سپاه‌دانش درروزنامه‌ها درج میشود معهذا پس از پایان قرعه کشی بازهم سپاه‌دانش مراجعه کنندگان بیشماری دارد که از مواد آگهی اظهار بی اطلاعی میکنند .

برای دانستن اینکه چه کسانی مشمول هستند و برای این دوره سپاهها نیازمند چه فارغ‌التحصیلانی هستند مصاحبه‌ای با خانم توران آهی مدیرکل سازمان سپاه‌دانش دختران داشتیم . خانم توران‌آهی از اولین روز تشکیل سپاهها مسئولیت اعزام دختران سپاهی را عهده‌دار بوده و در این امر موفق نیز بوده است زیرا همه خوب میدانند که امروزه دختران سپاهی در روستاهای ما تحولی چشمگیر بوجود آورده‌اند که حتی تصور آن قبل از اجرای قانون برای واضعین قانون خدمات اجتماعی زنان نیز مشکل بود و این موفقیت میرساند که اگراجرای قوانینی گنك و قابل تفسیر مثل قانون خدمات اجتماعی زنان هم بدست افرادی لایق سپرده شود بازده وبهره‌ای خوب خواهد داد واین بار یك خانم درراس تشکیلاتی قرار گرفته که مجری امور مربوط به خدمات اجتماعی زنان است .

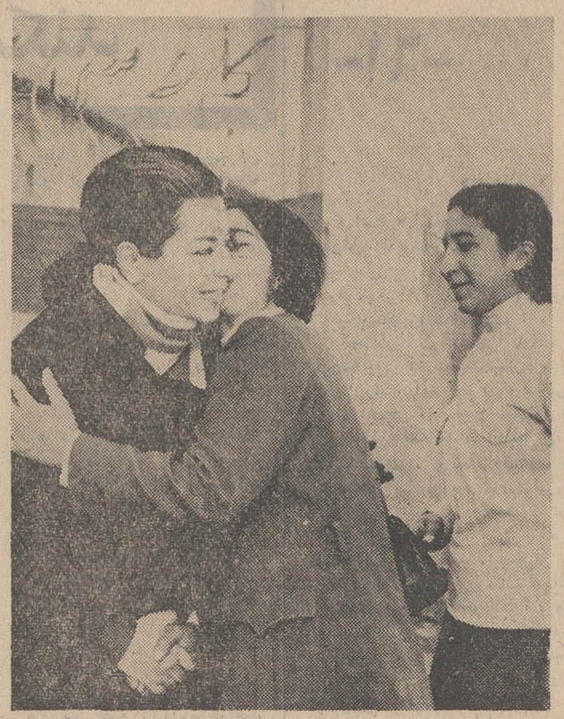

سرکار خانم آهی در بازدید خود از دبستان روستای « کناره » دست سپاهی‌دانش را بگرمی می‌فشارد .

خانم توران‌آهی را در دفترش ملاقات کردم در جمع دختران لیسانسیه‌ای که هریك سئوالی داشتند . یکی میگفت خانم واقعا ما را بخدمت میبرند ؟ دیگری میپرسید لیسانسیه‌های روانشناسی چند درصد معاف میشوند .

سومی داوطلب خدمت بود وخلاصه درگیرودار پاسخگوئی به این افراد منهم با سئوالات گوناگون وبال گردنش شدم .

اولین سئوالی که منتظر جوابش بودم در مورد مشمولیت خانمها بود بچشمان باین ترتیب آغاز شد که طبق قانون خدمات اجتماعی زنان و دختران مشمول شناخته میشوند وسپاه‌دانش مامور اعزام آنانست که فارغ‌التحصیل همان سال اعزام باشند و باین ترتیب مشمولین سالهای قبل از نظر قانون معاف محسوب میشوند ؟

خانم آهی گفت ، بله قانون میگوید که ما بایدفارغ‌التحصیل همان سال را در همان‌سال بخدمت ببریم ولی کسی که مشمول است اگر در سال احضار خودش را معرفی نکند از نظر قانون غایب شناخته میشود و باین ترتیب لیسانسیه هائی که در سنوات قبل خود را معرفی نکرده‌اند باید وضع مشمولیت خود را روشن کنند .

اضافه کرد ، اگر کسی بخواهد در دستگاههای دولتی و یا سازمانهای وابسته به دولت استخدام شود بدون شك درمرحله استخدام با اشکال مواجه میشود اگرچه مشمول سنوات گذشته باشد .

★ امسال ۱۳۵۰ دختر دیپلمه سپاهی بخدمت خوانده میشوند

★ بازده خدمات دیپلمه‌های سپاهی بیشتر از لیسانسیه‌هاست

★ امسال پزشك ، مددکار اجتماعی ، پرستار و بهیار مورد نیاز سپاه ـ هاست

مشکل غائبین

سئوال کردم ، با غائبین چه خواهید کرد ؟

خانم آهی گفت ، پرونده این افراد در کمیسیون فرمانداری مورد رسیدگی قرار میگیرد و در صورتیکه مجوزی قانونی برای غیبت خود ارائه دهند از آنها در این دوره ثبت‌نام خواهیم کرد و البته بصورت داوطلب . زیرا غائبین دوره های قبل باید بصورت داوطلب خدمت کنند .

پرسیدم : اگر بوجود آنها در سپاهها نیاز نباشد چه میکنید ؟ خندید و گفت ما حتی‌الامکان فکر راهنمائی دختران هستیم و نمیخواهیم اینها را بلاتکلیف نگهداریم خوب روشن است معاف میکنیم . ما درست مثل یك مادر دلسوز هریك از این مشمولین را مثل دختر خودمان نگاه میکنیم اگر قرار باشد که ما در مقابل این دختران تحصیلکرده قیافه یك مدعی را داشته باشیم نفعی عایدمان نمیشود چون واقعا آنقدر داوطلب خدمت داریم که نیازمند خدمت اجباری نیستیم .

پرسیدم این بارچندنفرمشمول را بخدمت میبرید ؟

طبق صورتی که در اختیار داشت گفت : وزارت آموزش وپرورش در فروردین آینده یکهزار دیپلمه ووزارت بهداری ۳۵۰ دیپلمه را بخدمت اعزام میدارند و برنامه اینست که روز ۱۶ فروردین ماه دیپلمه های مورد نیاز وزارت آموزش و پرورش بمراکز آموزش معرفی شوند و دیپلم های مورد نیاز وزارت بهداری در هر شهرستان به اداره کل بهداری شهرستانها مراجعه کنند .

اما در مورد لیسانسیه‌ها این دوره سپاه دانش نیازمند لیسانسیه ها نیست ولی سپاه بهداشت کلیه بانوان پزشك مددکار اجتماعی ، پرستار و بهیار را بخدمت اعزام میدارد.

سایر وزارتخانه‌ها نیز احتیاجات خود را از بین لیسانسیه‌های تعاون ، اقتصاد، امور اجتماعی ، بازرگانی ، علوم اداری ، کشاورزی و دامپزشکی انتخاب میکنند . تکلیف مابقی افراد دیپلمه و لیسانسیه‌هم با صدور برك معافی مازاد براحتیاج روشن میشود .

دیپلمه‌ها مرحجند

گفتم : از این احتیاجات چنین برمی‌آید که بیشتر سازمانها از جمله سپاه‌دانش بیشتر بخدمت دختران دیپلمه علاقمندند تا لیسانسیه‌ها چرا ؟

گفت : چون تاکنون بازده خدمات دیپلمه‌ها بیشتر از لیسانسیه‌ها بوده است .

برنامه سپاههای دختران یك خدمت روستائی است بایدسپاهی دختر به روستا برود طبق قانون هیچگونه اجباری در اعزام دختران به روستاها وجود نداردمگر آنکه کسی داوطلب خدمت در روستا باشد و ما بیشتر از دیپلمه هائی استفاده میکنیم که داوطلب اعزام به روستا باشند و در مورد لیسانسیه‌ها تعداد این افراد کم است بعلاوه دختران دیپلمه علاقه فوق‌العاده‌ای به استخدام دروزارت آموزش وپرورش دارنددرصورتیکه لیسانسیه‌ها اغلب در وزارتخانه های دیگر جذب میشوند .

ما از خدمت دختران دیپلمه که تا کنون به روستاها رفته‌اند فوق‌العاده راضی هستیم اینها احترام انگیز عمل کرده‌اند بطوریکه درحال‌حاضر دختران سپاهی در روستا از اعتماد فوق‌العاده مردم بهره‌مندندوبا کمك مردم اقدامات بسیاری انجام میدهند و ما با یك دوره ٦ ماهه آموزش از این دختران دیپلمه داوطلب آموزگار روستائی تربیت میکنیم .

چون در سرود سپاه‌دانش هم این سرلوحه است که آموزگار روستا به سوی روستا میرود نه یك سپاهی «آموزگار شهر » باشد و «شهر نشین» و بنا بر این دخترانی در درجه اول شانس سپاهیگری دارند و بعدا به استخدام وزارت آموزش وپرورش در می‌آیند که رهسپار روستاها شوند . و اضافه کرد هرسال بر میزان سهمیه سپاه‌دانش افزوده شده و این نشانه نیاز بیشتر بخدمات این آموزگاران روستاست بطوریکه طبق برنامه های سال ۵۰و۵۱ درسراسر کشور درهرسال ۳ هزار دختر سپاهی ـ دانش به روستاها اعزام میشوند .

همه بدوجایزه
ازمادام العمرماهی
۹ هزارتومان
امسال
بانک عمران
چشم دوخته‌اند

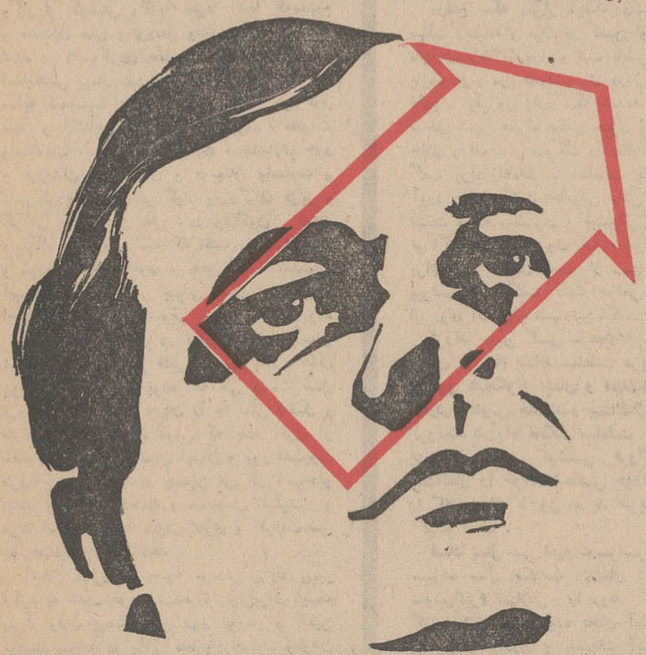

بالابر برقی ساخت هیتاچی
بزرگترین گروه صنعتی ژاپن

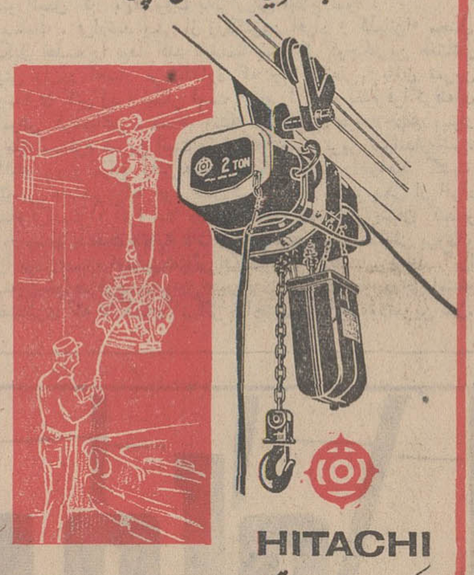

شرکت ایران ساتو با خیابان سعدی ۵۸۸ تلفن ۳۰۳۲۰۷

وینیلکس

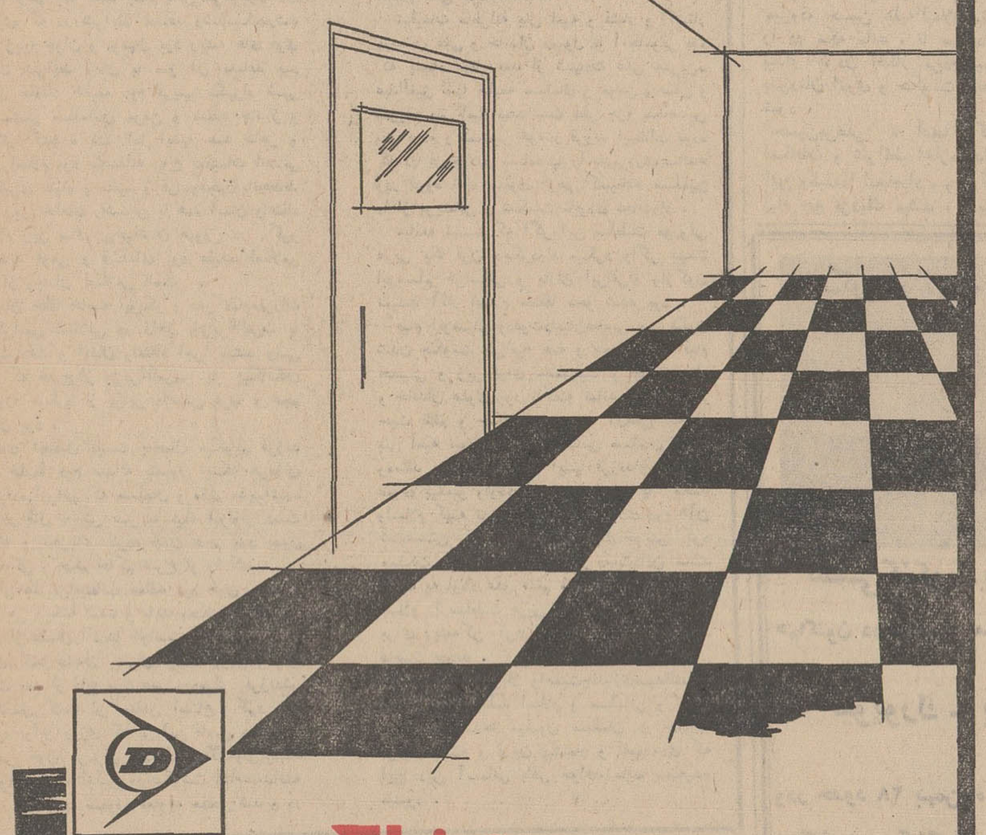

ونیل آزبست تایل وینیلکس
باحفظ کلیهٔ امتیازات ومشخصات دنلپ انگلستان و
تحت نظارت مستقیم دنلپ در ایران تهیه ودرتهران و
کلیهٔ شهرستانها عرضه میشود. وینیلکس به ابعاد
۲۵×۲۵ وضخامت ۲ میلیمتر ورنگهای گوناگون
Vinylex
نماینده انحصاری شرکت سهامی پخش لینولئوم ایران چهارراه کالج ـ تلفن ۴۱۰۴۰ ـ ۴۷۰۷۰

شرکت ایرانی آلومونیوم اشخاص زیررا برای کار در اراك استخدام مینماید :
یکنفر فارغ‌التحصیل رشته شیمی
یکنفر دیپلم با چندسال سابقه کار درآزمایشگاه بجهت معاونت لابراتوار .
در هر دو مورد دانستن زبان انگلیسی ضروری است .
اشخاص واجد صلاحیت به اداره کارگزینی شرکت ایران آلومونیوم واقع درخیابان تخت‌جمشید شماره (۵٦) تلفن های ٦٦٥٥٨٧ـ ٦٦٧٦٠٣ مراجعه فرمایند. ۱ـ۳

آگهی استخدام

جمعیت شیرو خورشید سرخ ایران برای خدمت دربیمارستان ها ، درمانگاه ها و زایشگاه های خود در لار ، بستك ،عوض، عماده و میناب و سواحل خلیج فارس و سایر شعب جمعیت در شهرستان ها احتیاج باستخدام تعدادی افراد بشرح زیر دارد، ازداوطلبین خواهشمنداست برای مصاحبه حضوری در تهران به اداره امور بیمارستان‌های جمعیت واقع در خیابان سیمتری ، روبروی ستاد ژاندارمری کل، خیابان ده متری ساسان پلاك ۱۲ مراجعه فرمایند و از افرادی که امکان مراجعه مستقیم ندارند تمنی میشود مدارك تحصیلی و سوابق کار خودرا به آدرس این اداره ارسال فرمایند .

۱ـ متخصص جراحی‌عمومی .
۲ـ متخصص بیماریهای‌زنان و زایمان .
۳ـ متخصص چشم پزشکی .
٤ـ متخصص بیهوشی .
۵ـ متخصص رادیولوژی
٦ـ متخصص داخلی .
۷ـ نرس ماما
۸ـ پرستار فارغ‌التحصیل
۹ـ بهیار مرد و زن .
۱۰ـ تکنیسین رادیولوژی ، داروخانه .آزمایشگاه تشخیص طبی .

شرایط استخدام به‌شرح‌زیر است :

۱ـ در دست داشتن دیپلم های مربوطه.
۲ـ معافیت از خدمت زیرپرچم یابرك پایان خدمت
۳ـ صحت کامل مزاج
٤ـ نداشتن سن بیش از ٤۰ سال.
۵ـداشتن دونفر معرف

مجله جوانان
دوشنبه‌ها
منتشر میشود

تقاضا از دارندگان محترم
کولر
ارج
سرویس کولر خود را بزمانی که گرما فرامیرسد و فرصت چندانی باقی نمیماند موکول نفرمائید.
از هم اکنون به سرویس ارج اطلاع دهید تا متخصصان ما درمحل حاضر شده و از کولر شما بازدید کنند وآنرا آماده بهره‌برداری سازند.
تلفن های سرویس ارج
۹٦۲۰۴۹ تا ۹٦۲۰۴۵

مسائل مذهبی

عظمت فاجعه کربلا

جانبازی حسین بن علی شریعت اسلام را جاویدان کرد

از : حسن صدر

عظمت مردان بزرگ تاریخ تابع عظمت و اهمیت آثاری است که از کارهای بزرگ آنها در زندگی اخلاقی و اجتماعی و سیاسی اقوام و ملل اثر گذاشته و باقی مانده است .

فی‌المثل برای سنجش اهمیت و عظمت پیشوایان سیاسی و اجتماعی یا مخترعین و مکتشفین ، علما و دانشمندان باید به مقایسه آثار کار و کوشش اینمردان بزرگ در اصلاح وبهبود زندگی جماعات و ملل پرداخت .

مرد بزرگی که سیزده قرن است میلیونها مسلمان شیعی مذهب شیفته و حیرت‌زده عظمت روح و قدرت نفس و فداکاری و جانبازی او و فرزندان و دوستان او است به همان اندازه که جد بزرگوار او محمدبن عبدالله (ص) در حیات بخشیدن به عربستان جاهل و ملتهای مسلمان دیگر تاثیر قطعی و حیاتی داشته و به همان حدی که سراسر زندگی پدر والا قدرش علی بن ابیطالب و بیست و سه سال خانه نشینی با منتهای مناعت و کف‌نفس و پنجسال حکمرانی پراز زجر و مشقت و مملو از زهد و قناعت و علم‌وحکمت و تعلیم وتربیت وکار و کوشش واقامه حق تا آنجا که مفهوم و مصداق علی وحق‌وحق وعلی یکی و یگانه شده در زنده‌کردن حقایق تعلیمات اسلامی و شفابخشی بیمار دردمندی که فقط‌و فقط در سایه شخصیت عظیم و بیمانند این مرد فوق عادت و نامتناهی برپا ماند موثر بوده ، مقاومت واستقامت ، جهاد و فداکاری ، جانبازی خود و فرزندان و برادران و دوستان واسارت و شهرگردی خواهر بزرگوار وبردگیان عزیز و گرامی حسین بن علی در واژگون کردن دستگاه فساد بنی امیه که نقشه سلطنت‌مستبد و موروثی عربی اموی و محو آثار تعلیمات انسانی و دموکراسی جهانی اسلام را طرح و اجرا کرده بودند موثر وثمربخش بوده

شرح این داستان در یکی دو مقاله آسان نیست من موجز و فشرده مینویسم هدف ووظیفه اسلام این بوده که طی بیست سال فرومانده‌ترین اقوام جهان را به امتی فاضل و مترقی تبدیل کند . قومی که چند قرن از ملتهای معاصر و متمدن ایران و روم عقب‌بوده ظرف بیست سی سال چندین قرن از انهاجلو بیفتد وبرابری ادمیان و سجیدن حیثیت و عزت انسانها را با میزان تقوی و کرامت‌نفس به جهانیان تعلیم دهد .

اسلام در پایان حیوة موسس بزرگ پیمبر اکرم به هدف خود رسیده بود ولی‌برای اینکه پس‌از وفات پیغمبر این نهال نورس و کلین نوبنیاد بتواند در برابر تند باد حوادث وطوفان دهشتناك مخاطرات زنده و پاینده بماند محتاج فرمانده و سرپرستی بود که برای درك و قبول حقایق تعلیمات اسلام و دنباله روی پیشوای بزرگ این دین در دامان معلم بشریت تعلیم و تربیت دیده ولوح پاك ضمیر و فارغ‌از نقش کمروبت‌پرستی و خالی از تعصبات‌جاهلی‌اعراب بدوی باشد و اینمرد منحصرا علی بود که مسلمان متولد شد و در مکتب شرف و دانش معلم کل مستقیما تعلیم گرفت .

علی نه سالگی مسلمان شد ولی میلادعقلی و فکری آدمی از همین سن شروع میشود . قطع نظر از انهمه فضیلت و عظمت که دنیای مسلمان و حتی غیرمسلمان برای‌فرزندابیطالب میشناسد این مزیت خاص او است که برخلاف تمام صحابه وزعمای اسلام برای یك لحظه‌هم روح و عقل پاك و بزرك او به لوث کفر و بت پرستی و تعصبات جاهلانه عربی آلوده نشده بود .

با خانه‌نشینی امیرالمومنین جان وجسم اسلام ازهم جدا ماند جسم مثل هرموجودمادی دیگری که در شرایط مساعد رشدمیکندرشد کرد زیرا جوان و نونهال بود ریشه های قوی داشت شرایط زمان با نمو آن مساعد بود دوران خلافت خلیفه دوم قریب یکهزار شهر با شمشیر مسلمانان مومن و معتقد جانباز و فداکار گشوده شد اما اینها همه ظاهر و جسم اسلام بود متاسفانه روح تعلیمات انسانی و برابری سیاه و سفید و عرب‌وعجم‌روبانحطاط رفت زیرا خلفای راشدین با همه ایمان واعتقاد باسلام زیر بنای روحیه‌شان هنوز در گرو تعصبات قومی و قبیله‌ای بود عقیده اسلامی غیر از وجدان اسلامی است .

زمان خلفا خاصه ابوبکر و عمر تمام‌مقررات دموکراسی اسلامی در داخل جزیرةالعرب با نهایت دقت و ایمان واعتقاد اجرا میشد ولی آنجا که خارج از جزیرةالعرب با بیگانگان برخورد میکرد از برابر دانستن عرب و عجم ناتوان بود .

جای تفصیل نیست باجمال میگویم فرزند دوم خلیفه دوم عبداله بتصور اینکه هرمزان شاهزاده ایرانی که مسلمان و مقیم مدینه‌شده بود در قتل پدرش عمر بوسیله ابولولو دست داشته و تحریك کرده چون عجم بود بدون رسیدگی و حکم حاکم شرع او را کشت .

ولی علی‌بن‌ابیطالب معتقد بود خون مسلمان بیگناهی ریخته شده و باید بحکم‌قرآن‌قصاص کرد از عثمان اکیدا خواست تا حکم‌قرآن را جاری کند عثمان بعنوان اینکه برمردم‌گوارا نیست بعد از داغ مرك عمر دردمرك فرزندش را تحمل کنند از قصاص امتناع کرد علی فرمود اولین روزی که بر این فاسق دست‌یابم قصاص خون هرمزان مسلمان بیگانه‌ولی‌بیگناه راخواهم کرد. اولین‌روزحکومت امام‌عبیدالله فرار کرد و به صفوف معاویه ملحق شد و در معرکه صفین جزو سربازان معاویه جنگید و روزی با شمشیر یکی از سپاهیان امام کشته شد .

بهرحال واقع و معنای اسلام حتی زمان شیخین که احکام اسلام را با دقت ومراقبت کامل اجرا میکردند بطرف انحطاط وسستی رفت ، دوران سیزده ساله خلافت عثمان چنان ضربتی به جسم و جان اسلام وارد آمد که باید کیفیت اجتماعی و سیاسی حکومت اسلامی زمان عثمان را در کتابها خواند وبر چگونگی آن افسوس خورد .

بزرگترین زیانی که از خلافت عثمان عاید روح و حقیقت تعلیمات اسلامی شد این بود که چون آثار تعصبهای جاهلی در زیر بنای روحیه او قوت داشت اکثر مقامات و مناصب مهم حکومتی را به خویشان و کسان خودیعنی بنی‌امیه پسرورئیس و جد اعلای بنی‌امیه ابوسفیان است که ایام قدرت کفار قریش و قبل از قوت گرفتن مسلمانها دشمن قسم‌خورده اسلام و محمد (ص) بود در اغلب‌غزوات‌پیغمبر جزو روسای اردوی کفاربود .

درفتح مکه پس‌از اینکه دانست آخرین مهلت رسیده و مرك در کمین او است ازروی ناچاری‌وبرخلاف میل و نیت باطنی‌مسلمان شد. یازده هزار مرد شمشیر زن در رکاب‌رسول‌الله فاتح ـ وفیروز وارد مکه شدند ابوسفیان در مدخل شهر همراه عباس عموی پیغمبراین‌جاه‌و جلال و قدرت و شوکت را نظاره‌میکردبه‌عباس گفت برادرزاده‌ات ـ سلطنت بزرگی بدست آورد عباس گفت خاموش باش این سلطنت نیست بلکه پیغمبری و پیشوائی الهی است و تو اگر مسلمان نشوی کشته خواهی شد گفت برای من مشکل است از دین پدرانم چشم بپوشم عباس گفت کشته خواهی شد بناچار و از روی اضطرار شهادتین گفت .

فرزند چنین کسی ـ معاویه ـ ایام خلافت عثمان در شام بساط سلطنت عربی فراهم‌کرده و چون هیچگونه ایمان و اعتقادی‌بحقیقت‌اسلام ندارد با هوش خداداد و بیت‌المال گسترده و ثروتمند در راه تحکیم سلطنت خود وفرزندش یزید از هیچ کوششی فروگزار نمیکند بیت‌المال را خزانه شخصی خودمیداندوهرکس را که میتوان با پول خرید خریداری و جلب کرده است .

فساد عمال بنی امیه درسراسراقلیم اسلامی سیزده سال حکومت عثمان دموکراسی و سوسیالیزم اسلامی را روبه تباهی برد ، کشور های نو گشوده بجای آرامش در سایه برابری و برادری و تعلیمات آسمانی اسلامی زیر فشار حکومت مستبد حکام عربی بنی‌امیه بجان آمده‌اند از همین رو است که عصیان مردم شهرهای متعدد و لجاج ویکدندگی‌خلیفه سوم او را بکشتن‌داد .

بجرئت میگویم اگرنبودشخصیت‌خارق‌العاده امیرالمومنین و حکومت سراسر عدل‌وحکومت و فضیلت علی‌ابن ابیطالب این بیمار محتضر به یکباره جان سپرده بود .

شخصیت بیمانند مولی‌الموالی است که توانست اسلام محمد را سرپا نگهدارد ولی بانهایت تاسف این دولت درخشنده زودگذر و مستعجل بود .

علی‌ابن‌ابیطالب به شهادت رسید و میدان برای انتقام معاویه ازبنی‌هاشم انتقام خون‌سران کافر قریش ، مقتولین بدرواحد ، خالی ماند .

اگر قیام مردانه و جانبازی بی نظیر و فداکاری بیمانند حسین بن علی نبود تا یك قرن بعد حکومت بنی‌امیه اثری از آثار واقعی اسلام باقی نمیگذاشت .

تبلیغات ماهرانه بنی امیه و فشار و کشتار دوستان علی و خاندان رسول تا آنجاموثر بود که پنجاه سال بعد از شهادت علی عمربن‌عبدالعزیز تنها خلیفه مسلمان و مومن و متقی و شریف بنی امیه نمیدانست علی جزو مجاهدین پدر بوده و شمشیر خونبار فرزند ابیطالب بوده که در غزوه بدر مسلمانها را به‌پیروزی‌رسانده ودر غزوه احد صفوف ازهم گسیخته مسلمین را از پریشانی و شکست نابودی نجات‌داد .

مبالغه نیست که اگر این سلطنت موروثی عربی یك قرن دیگردوام میکرد واگر بهمت ابومسلم خراسانی و یاران ایرانی‌او واژگون نمیشد آثار اسلام مطلقا محو شده بود .

قیام ابومسلم ودعوت‌داعیان‌عباسی وسرنگون شدن حکومت بنی‌امیه همه و همه ببرکت قیام حسینی و زیر لوای مظلومیت و جانبازی او و خاندان علوی بود ناگفته نماند بنی‌عباس از حیث ظلم و جنایت نسبت به آل‌علی که از بنی امیه نبودند ولی آل عباس مسلمان واقعی ومعتقد باسلام بودند ، اینها فرزندان عباس عموی پیغمبر واولاد ابن‌عباس بودند با محمد واسلام کینه نداشتند فقط بقول‌ملای روم «آن شنیدستی که الملك عقیم ترك خویش کرد مملکت جوزییم » از ترس از دست‌دادن مسند قدرت به اولاد علی ستم میکردند ولی بنی‌امیه اسلام را سلطنت عربی بنی‌هاشم میدانستند و برای ریشه کن کردن بنیاد و اساس‌آن‌مترصد فرصت بودند .

عظمت فاجعه کربلا واهمیت‌جانبازی‌سیدالشهدا بابقای آوازه بلند اسلام و مسلمانی و تعلیم و تربیت صدها میلیون مسلمان در چهارده قرن گذشته و قرون بیشمار و نامعدودی که این دین آسمانی باقی خواهد ماند سنجیده میشود .

از: دکتر محمد رضا صالحی کرمانی

آنجا که حسین لب بسخن میگشاید وهیمنه مرگ را درهم میشکند

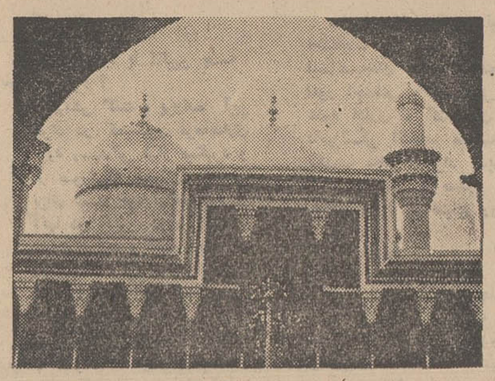

گفت : مرك بسان گردن‌بند زیبائی است که زینت‌بخش سینه آزادمردان است .

در آنجا ، در آن سرزمین‌های دور دست ، آنجا که کربلایش میانمند گرگانی درنده می‌بینم که پیوند های مرا از هم جدا خواهند .

و این دورنمای فردا بود ، که حسین در برابر مردم میگشود. یزید بلافاصله پس‌از مرك‌پدر بنام خلیفه‌مسلمین براریکه حکومت قرار گرفت.و او ادامه دهنده راه ابوسفیان و معاویه بود .

و حسین نیز ادامه دهنده راه رسول‌خدا و علی مرتضی .

و بارهم برخورد اجتناب‌ناپذیر بود .

همه با یزید بیعت کردند و دست او را بنام خلافت‌فشردند.

بجز حسین و سه‌نفر دیگر .

واین برای شخص مغرور و خودخواهی چون‌یزید غیرقابل تحمل بود . و مخصوصا یزید نسبت بحسین علیه‌السلام حساسیت خاصی داشت ، چه آنکه حسین‌بن علی در بین‌مردم ازمحبوبیت‌فوق‌العاده‌ای‌برخوردار بود ، او نواده پیغمبر و فرزند بافضیلت علی‌بن‌ابیطالب بود .

مردم تمام محبت و احترامی‌را که نسبت بخاندان پیغمبرو علی در قلب و دل خود احساس می کردند ، اکنون یکجا دروجود حسین متمرکز می‌بینند .

او شخصیت بزرك عالم‌اسلام‌و تنهافرد صلاحیت‌داری است ، که نظراودرباره مسائل‌وحوادث اسلامی دارای ارزش و اهمیت است .

پس‌از مرك معاویه، چشمهاهمه بسوی حسین دوخته شد و همه منتظر بودند ، تا به‌بینندعکس‌العمل حسین در برابر حوادث جدید چیست ؟

و آیا او حکومت جدید رابه رسمیت میشناسد ؟ ولی حسین هوشمندتر و عدالت‌خواه‌تر از آن بود که حکومت شخصیتی چون یزید را امضاء کرده و دست بیعت در دست اوبگذارد.

و برخورد از اینجا آغازمیشود.

و ما جریان این برخورد و حوادث آنرا در سالهای گذشته و درهمین ایام‌برای خوانندگان عزیز خود بازگو کرده‌ایم .

گفته‌ایم که : حادثه از یك نامه آغاز میشود .

و آن نامه‌ایست که یزید به والی خود در مدینه نوشته و از او خواسته است که حسین را مجبور به بیعت کند . و حتی به او دستور میدهد که اگر حسین بیعت نکند سر او را برایش بفرستد .

این نامه به «ولیدبن‌عتبه»والی مدینه رسید . و او نیز بناچار جریان‌رابعرض‌امام‌حسین‌بن‌علی رساند ، حسین پس‌از آگاه شدن از این گستاخی شبانه از مدینه خارج شده و به‌مکه میرود، حسین علیه‌السلام‌مدتی را در مکه ماند ، تا عهده‌دار بیدار کردن افکار مردم‌نسبت بدودمان اموی و حکومت‌یزید، شود .

حسین‌بن‌علی تا آنجا که امکانات و شرائط اجازه‌میداد این وظیفه‌را انجام‌داد ، وکم کم ایام حج نزدیك میشد ، واین نیز فرصتی بود که باید حسین از آن حداکثر استفاده را در راه بیداری افکار بکند .

در فصل حج مردم مسلمان از نقاط دور دست و از شهر های مختلف اسلامی رو بسوی مکه می‌نهند و حسین می‌تواند با استفاده از این فصل هدف و ایده خود را بگوش تمام مردم مسلمان که در جامعه وسیع اسلامی پراکنده‌اند برساند .

شاید اگر فصل‌حج نزدیك‌نمی بود ، حسین خیلی زودتر از مکه بسوی کوفه ، روان میشد، ولی او باید صبر کند تا مردم همه در مکه گردآیند و آنگاه او بابیانات خود افکارشان را روشن کند و نیز از آنها یك نیروی تبلیغی‌عظیم وپرگسترشی فراهم آورد ، تا در پرتو آن تمام جامعه‌های اسلامی با اوضاع‌واحوال‌پشت پرده‌سیاست آشنا شوند و بهتر باطن ننگین دودمان اموی را بشناسند .

مکه در آنروز از جمعیت‌موج میزد و مردم بیتابانه انتظار داشتند که حسین برای آنها سخن بگوید .

و سرانجام‌انتظار به‌پایان‌رسید. و حسین در برابر جمعیت بپا خاست ، بپاخاست‌تا ورقی‌زرین و درعین‌حال‌خونین‌رنك براوراق تاریخ بشری بیافزاید .

بپاخاست ، تا اساس مکتبی بزرك و جاودانی را پایه گذاری کند .

بپا خاست، تا مرك‌را باآنهمه سنگینی و صلابتش درهم‌شکند و آنرا بصورت گردن‌بندی‌زیبا بگردن قهرمانان اندازد .لب بسخن گشود . و مردم صدای علی را می‌شنیدند که ازحلقوم فرزندش حسین خارج میشود .

نفس در سینه ها حبس شد و هاله‌ای از سکوت و آرامش بر جمعیت سایه‌افکند ، زمان‌و مکان از حرکت بازایستاد ، پرده مادیت ازهم دریده شد، معنویت بمادیت متصل گشت .

واین صدای حق بود که از حلقوم حسین طنینی جاودانی می‌افکند .

خدارا ثناگفت و بر پیغمبرش درود فرستاد . و سپس اضافه کرد : مرك ناموس ثابتی‌است که بر حیات انسانی رقم زده شده و آدمی را از آن گریزی نیست ، مرك بسان گردن‌بند زیبائی است که زینت‌بخش سینه آزادمردان است .

یعقوب چگونه آرزوی دیدار فرزندش یوسف را داشت ، من نیز باهمان شوق آرزوی دیدار گذشتگان خود رادارم.

برای من‌میعادگاهی معین‌شده که باید از آن عبور کنم ، آنجا محل شهادت و جانبازی من است ،من‌ناچار بایدبدانسو روم و از آن گذرگاه عبور کنم.

در آنجا ، در آن سرزمین‌های دور دست ، آنجا که بین گورستانی از نصاری و قریه‌ای بنام کربلاقرار گرفته گرگانی درنده می‌بینم ، گرگانی که پیوند های مراازهم جداخواهند کرد و شکمهای گرسنه وانبان های تهی خود راازآن پرخواهند ساخت .

و این‌مشیت خدا است، تقدیر است ، تقدیری است که‌با قلم قضای الهی برصفحه حیات من رقم زده شده است و کسی را از تقدیر گریزی نیست .

ما دودمان پیغمبر در برابر رضای حق تسلیم و بر بلای‌او صبر می کنیم و خدا پاداش صابران را بماعطاء خواهد کرد.

و آنگاه فرمود :

فمن کان باذلا فینا مهجته و علی‌لقاءالله نفسه ،فلیتر حل ـ غدا ، فاناراحلون مصبحین انشاءالله .

آنکس که آماده‌بذل جان در راه ما و آرمان بزرك ماست بپا خیزد و آنکس که آرزوی دیدار حق دارد با ما کوچ کند و ما باخواست الهی بامدادان کوچ خواهیم کرد .

و بااین ترتیب حسین‌بن‌علی در مکه و در برابر جمعیت راه و مسیر مبارزه خود را معین‌می کند ، و همه می‌فهمند که راه حسین راه شهادت و کشته شدنش است واودر مسیرمبارزه با حکومت ظالمانه یزیدتاسرحد بذل‌جان آماده فداکاری است.

او میرود تا گشاینده مکتبی نو و جاودانه در تاریخ حیات انسانی شود ، میرود تا کربلارا بصورت پایگاه ضدظلم و ستم درآورد ، پایگاهی که ازخون او وفرزندان‌عزیزش رنك‌بگیرد و پرتو ارغوانی آن بر تاریخ بشر سایه‌ای ابدی افکند .

ناتمام

ایران بسرعت‌دارد کشور صنعتی میشود

تهیه مواد آکتیوپاك کننده برای صنایع و کارگاه ها و همچنین در بیرون میتواند بازار فروش بسیار خوبی باسرمایه‌گذاری که‌داشته باشد.

اداره و تهیه آنرا متخصصین تحصیل کرده از خارج‌باسالها سابقه حاضر است عهده‌دار شود.

براهنمای شماره ۵۱۵ اطلاعات مکاتبه فرمائید.

آ ـ ۳۶۴۰۱

شماره سوم (پائیز ۱۳۴۹) نشریه دانشکده حقوق وعلوم‌سیاسی‌دانشگاه تهران منتشر شد . محل فروش کتابخانه های دهخدا، امیر کبیر ، ابن‌سینا ومحل‌دانشکده حقوق و علوم سیاسی . م الف ۱۲۵۶۶

بانك مرکزی ایران باطلاع‌عموم میرساند

اوراق قرضه در روز سه شنبه هیجدهم اسفند ماه۱۳۴۹ از محل اوراقی که‌بانك مرکزی ایران درروز انتشار (چهارم اسفند ماه ۱۳۴۹) به حساب خود خریداری نموده برای فروش عرضه میشود و در موقع فروش‌بهره‌معینه‌از تاریخ انتشار تا تاریخ فروش به بهای اسمی اوراق اضافه و از خریداراخذ میگردد .

مبلغ اضافی که در تاریخ هیجدهم اسفند ماه برای خرید هر ـر ۱۰۰۰۰ ریال اوراق‌قرضه یکساله‌وسه‌ساله دریافت میشود به ترتیب ۱۰ر۳۱ ریال و ـر۳۵ ریال میباشد .

بدین ترتیب ، برای مثال ، یکبرك قرضه ده هزار ریالی سه ساله منتشردر تاریخ‌چهارم اسفند ماه ۱۳۴۹ درتاریخ هیجدهم اسفند ماه بمبلغ ۱۰ر۰۳۵ ریال بفروش‌خواهد رسید .

علاقمندان بخرید اوراق قرضه میتوانند درروز سه شنبه مذکور به بانك مرکزی ایران ویاهریك‌از بانکهای‌اعتبارات، ایرانیان، بازرگانی، بیمه، بیمه‌بازرگانان، تجارت‌خارجی، تهران، پارس، رفاه کارگران ، سپه ، صادرات ، کشاورزی و ملی مراجعه نمایند .

پاورقی

ارباب بزرگ

نوشته : ماریو پوزو

-۶۱-

«مایکل» ازجابرخاست ، قیافه‌اش بکلی عوض شده وقیافه پدرش را پیدا کرده بود . نگاه و طرز بیان ولحن کلامش عینا نظیر «ارباب‌بزرك» بود ، بابیانی که تاأعماق قلب‌حاضران نفوذ میکرد ولرزه براندام شنونده میانداخت گفت :

ـ مسخره‌بازی موقوف !

لبخنداز لبان کلمانزا و«تسیو» محو شد . گوئی خود«ارباب بزرك» بود که صحبت‌میکرد ، چشمانش قرمز شده و چهره‌اش تغییر رنك داده بود ، به سونی گفت :

ـ نره‌خر ، توخیال میکنی عرضه‌اش را ندارم ؟

«سونی» که خنده از لبانش محو شده بود ، گفت :

ـ نه‌جانم . خنده من برای تمسخر تونبود . اتفاقا خنده من خوشحالی واقعی بود . «سولوزو» ترا بره‌خیال میکند،مخصوصا که شنید دیشب در حضور عده‌ای کتك خورده‌ای وصدایت درنیامد سهل است حتی حاضر نشدی شکایت کنی . او ترا یك ترسو میشناسد . چه‌بهتر . من این دوسه‌روز مراقب بودم که توچه وقت این نقاب‌اشرافی ودانشجوئی را از صورتت برمیداری و باطن خودت را بروز میدهی . زیرا هرچه باشد تو یك کورلئون هستی . و من تنها کسی بودم که نسبت به‌توو تظاهرات اشراف مابانه‌ات مشکوك بودم . منتظر بودم که تو دست‌راست من بشوی و اکنون آن لحظه فرارسید ، توالان بهترین موقعیتها را داری .نه سولوزوونه مك کلوسکی کمترین سوءظن نسبت بتو ندارند وتصور میکنند توعرضه کشتن یك گنجشك راهم نداری ومابايد از این فرصت طلائی استفاده کنیم . نباید باردیگر به «سولوزو» فرصت دهیم که‌پدرمان را بکشد !

«مایکل» در تائید سخنان « سونی» گفت :

ـمن فکر هایم را کرده‌ام . تو هیچکس را بهتر ازمن نمیتوانی پیدا کنی . شاید سونی ،خود توهم بخواهی شخصا « سولوزو» را بقتل برسانی ولی دستت باو نمیرسد. من تنها فردی ازاین«فامیل» هستم که میتوانم باونزدیك شوم.

«سونی» از جابرخاست و بطرف مایك رفت وبا محبت وصمیمیت اورا درآغوش گرفت .

ـمن به‌استدلالهایت کاری ندارم .توالان‌باما هستی واین‌تنها چیزی است که‌بحساب می‌آید ؟

هاگن گفت :

ـ بنظر من « سولوزو» در پیشنهاداتش صادق نیست و قصد دارد مارا باپیشنهادات موافقش خواب کند. من‌خیال میکنم بازهم سعی‌دارد خودش‌رابه «ارباب بزرك» برساندواورا از میان بردارد باتوجه به‌آنچه تابحال کرده نمیتوان‌تصور دیگری‌درباره‌اش‌نمود. حق بادن مایکل است‌بایدسولوزورا هرچه زودتر از میان‌برداشت. تنها باید فکری برای « مك کلوسکی » کرد.

پس از گفتگو وبحث فراوان و پیشنهادات بیشمار ، سرانجام «سونی» از مجموع آنها پیشنهادی جامع‌تنظیم کرد و بعنوان دستورالعمل کار باینصورت به‌برادرش ابلاغ نمود .

ـمایك ، فرارشد یکی از زرنگترین افراد « کلمانزا» محل تشکیل جلسه را پیدا کند . ضمنا یکی از کوچکترین هفت‌تیر هایش را در اختیار تو بگذارد که چند ساعتی باآن تمرین تیراندازی کنی زیرا ممکن است آنچه راکه در نظام فراگرفته‌ای فراموش کرده‌باشی ، مضافا باینکه تیراندازی با سلاحهای بسیار کوچك مستلزم تمرین است ولواینکه توماهرترین تیرانداز‌باشی.

البته چون موقع رفتن‌به‌وعده گاه‌جیب‌هایت راخواهند گشت تو نمیتوانی هفت‌تیر رابا خود حمل کنی .بناچار باید یکی از افراد گمنام «کلمانزا» آنرا قبلا در پشت لوله دستشوئی پنهان کند و تو در وسط صحبت دچار حالت تبوع شوی وبه دستشوئی بروی و آنرا برداری ، برای اینکه اثر انگشتانت روی‌هفت‌تیر نماند. آنرا کهنه‌پیچ‌خواهد کرد. بنابراین تاپس‌فردا توکاری نداری جز اینکه باهفت‌تیری که تایکساعت دیگر دراختیارت‌خواهد بودتمرین کنی.

آگهی پرداخت قسمتی‌از سرمایه تعهدی شرکت سهامی خاص فروشگاه فاستونی وپتو کازرونی ثبت شده به شماره ـ ۱۴۴۳۶

برابر نامه مورخ۱۴ر۱۱ر۴۹ هیئت مدیره پیوست گواهی بانکی شماره ۱۹۴ـ۱۴ر۱۱ر۴۹ بانك ایران و ژاپن شعبه امیرـ اکرم مبلغ سه میلیون ویکصد و پنجاه هزار ریال از سرمایه تعهدی شرکت پرداخت گردیده و در حال حاضر ۸۰ درصد سرمایه شرکت پرداخت شده است . م‌الف ۱۲۷۳۱

رئیس اداره ثبت شرکت ها و مالکیت صنعتی .مهدی‌نراقی

سازمان بیمه‌های اجتماعی در خدمت بیمه‌شدگان

آگهی استخدام

سازمان بیمه‌های اجتماعی برای خدمت در کرمان‌بدونفرپزشك عمومی با حقوق مکفی نیازمند است.

داوطلبان میتوانند به منظور آگاهی از شرایط استخدامی باداره کارگزینی واقع در طبقه چهارم درخیابان آیزنهاور مراجعه نمایند .

سازمان بیمه های‌اجتماعی

۲ـ۱ آ ـ ۸۱۹۰۶

سوله

ساختمانهای پیش ساخته شده سوله

قابل توسعه همراه با پیشرفت اقتصادی شما

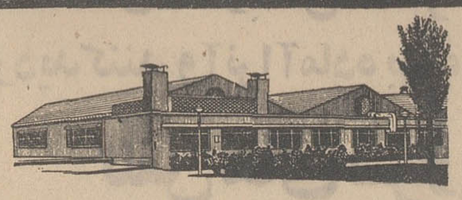

ساختمانهای پیش ساخته شده سوله برای کارخانه ها انبارها ، تعمیرگاهها، سالنهای ورزشی ، سینما سوپرمارکت و سلف سرویس درکوتاهترین زمان ممکن ساخته و توسعه آن بسهولت امکان پذیر است

شرکت سهامی ساختمانهای فولادی ایران

تهران - خیابان سپهبد زاهدی شماره ۲۸۵ تلفن ۷۲ـ ۶۲۳۵۷۰ تلگرافی : بیلدینگ کو

CONCORDIA LINE کنکوردیالاین

کشتی کنکوردیافون M/S "CONCORDIA FONN"

هم‌اکنون درخرمشهر مشغول تخلیه‌میباشدودرضمن مستقیما برای بنادرذیل بارصادراتی قبول مینماید

نیویورك ـ بستن ـ فیلادلفیا ـ بالتیمور ـ نورفلك ـ هوستن ـ نیوارلئان

ودر حدود ۲۸ بهمن‌ماه به بندر عباس‌واردوبرای بنادر فوق‌نیزبارگیری خواهدنمود

کشتی«کنکوردیافیورد» M/S "CONCORDIA FJORD"

درحدود۱۲فروردین‌به خرمشهر وارد خواهد شد

برای کسب اطلاع وتامین جا به نمایندگی کل در ایران

شرکت سهامی

لوانت‌اکسپرس ترانسپورت(ایران)

تهران خیابان سعدی شماره ۴۷۷ـ تلفن ۳۰۵۳۱۳ ـ ۵ـ ۳۰۴۹۳۱

ویا بشعبات این شرکت در :

خرمشهر ـ خیابان فردوسی شماره ۱۹۴ تلفن ۲۸۱۴ـ ۲۸۱۵ ـ ۳۹۳۵

تبریز ـ خیابان فردوسی تلفن ۲۳۷۰ ـ ۴۶۹۰

آبادان ـ شماره ۱۶ سانشاین بریم تلفن ۲۱۵۱

کلی محبوبیت بیشتری از فریزردر بین مردم دارد ★ یك دختر دانشجو : من پول لباس عیدم را بنفع کلی شرط‌بندی کرده‌ام ★ یك کارمند : چون کلی مسلمان است ،دعامیکنم که او برنده شود

تب هیجان مسابقه کلی و فریزر مردم تهران را فرا گرفته است

برای اولین بار مردم ایران‌نیز در شور و هیجان یك مسابقه بزرك بوکس ، سهیم هستند جنجالهائی که در باره کلی و فریزر برانگیخته شده است و انتشار مطالبی که آنها برعلیه یکدیگر اظهار داشته‌اند وبازار گرمی تبلیغاتی مردم ما را نیز باین مسابقه علاقمند کرده است و از هم‌اکنون آنها به گروهها ودسته های مختلف تقسیم‌شده‌اند وعده‌ای بهر گروه بطرفداری یکی ازمسابقه دهندگان برخاسته‌اند واز هم‌اکنون شرط بندی‌برای این دو قهرمان در همه طبقات، بخصوص طبقاتی که مسابقه‌های کلی را درتلویزیون‌دیده‌اند از طریق خواندن روزنامه ها و مجلات‌با وضع او آشنائی دارند آغاز شده است . شرط بندیها از یك تومان تا آنطور که در بعضی موارد دیده شده به‌چندین هزار تومان میرسد.

دراین مورد بازار پیشگوهای داخلی نیز گرم شده است و هر کدام آنها بنفع یکی از دو قهرمان ،نتیجه‌مسابقه‌راپیشگوئی کرده‌اند در میان مردم‌علاقمندان به کلی بیشتر از فریزر است و کسانی که بر سر بردکلی شرط بسته‌اند بیشتر میباشند . چه این قهرمان معروفترازفریزر است و اعمال او نیز در ایران شهرت زیادی برای او فراهم آورده است . در بین‌کسانی که برسر مسابقه کلی وفریزر شرط‌بندی کرده‌اند تعداددانش آموزان و دانشجویان بنسبت سایرین‌زیادتراست وآنهاباشور بیشتری درآمدخود را در راه شرط‌بندی این مسابقه خرج کرده‌اند تب مسابقه کلی‌وفریزر که در سایه تبلیغات وسیع و پردامنه خود آنها و مسئولین مسابقات به اوج رسیده است ، ایران‌بخصوص تهران‌را نیزفرا گرفته است و صحبت در باره پیروزی و مسابقه این دو قهرمان موضوع روز مردم پایتخت است

بهمین‌مناسبت‌یکی‌ازخبرنگاران ما با مردم تماس گرفته است و نظر آنها را در باره‌نتیجه‌مسابقه سئوال کرده است . که‌دراینجا میخوانید .

آقای مصطفی قانعیان کارمند دولتی اولین کسی بود که خبرنگار ما با او تماس گرفته بود گفت :

بقدرت کلی اطمینان دارم او علاوه‌برنیروی‌جسمانی فوق‌العاده قوی از لحاظ ایمان نیزبرفریزر برتری‌دارد زیرا کلی‌یك‌مسلمان است وباید همیشه پیروز شود.

آقای دیگری بنام صادق حاجی میری در مورد مسابقه کلی و فریزر چنین اظهار داشت بارها بازی کلی را از تلویزیون‌تماشا کرده‌ام به بازی او اطمینان دارم زیرا تاکتیك هائی که‌محمدعلی کلی در مسابقات بوکس بکار میبرد کاملا بی نظیر و استثنائی است .

وی افزود چون کلی مسلمان است و من نیز یك مسلمان هستم آرزو میکنم که خداوند او را در این مسابقه کمك کند و اطمینان دارم که کلی بازهم پیروز خواهد شد .

یك جوان دانشجو که خبرنگار ما را دور خود دید و سئوال اورا در باره مسابقه شنید گفت: جوفریزر یك خوانندە است و بهتر است در کافه‌ها و کاباره‌ها برنامه شو اجرا کند تامسابقه با کلی من اطمینان دارم که کلی پیروز میشود و عنوان سلطان رینك جهان را باز هم حفظ خواهد کرد و برای‌همین منظور است که یکصد تومان بادوستانم برسر پیروزی اوشرط بسته‌ام .

یك جوان ورزشکار معتقد بود که فریزر۲۴ سال داردولی کلی ۲۷ سال بنابراین فریزر ازلحاظ قدرت بدنی جوانتراست و همین امر باعث میشود بر کلی‌پیروزی یابد مردم نباید گول تبلیغاتی که در باره کلی شده است بخورند فریزر بی سر و صدا است وهمین امرمرا به‌پیروزی او معتقد میکند .

این دانشجو در جواب خبرنگار ما که پرسیده بود چند برای پیروزی فریزر شرط بندی کرده جواب داد .

دانشکده‌ایها و دوستانم بیشتر در باره کلی شرط بسته‌اند و همین موجب‌شده‌است که‌مجبور شوم با تعداد زیادی شرط‌بندی کنم و اگر همانطور که من گمان میکنم فریزر برنده شود پول خوبی نصیبم میشود چه من در حدودسیصدتومان شرط‌بندی کرده‌ام .

شور و هیجان ، دختر خانمها نیز دست کمی از آقا پسر ها ندارد آنها نیز بفراخور خود هر کدام ، با دوستان خویش بر سر پیروزی دو قهرمان معروف امریکائی شرط بندی کرده‌اند یکی از دانشجویان دختر می‌گفت : من خود ورزشکار هستم وبه ورزش بکس علاقه زیادی دارم و از اینکه این ورزش ، مختص مردان است ناراحتم و فکر می کنم بد نباشد زنها هم در مسابقه شرکت داده شوند درباره مسابقه کلی و فریزرباید بگویم که من تا دانستن نتیجه مسابقه ارام‌نخواهم داشت چون نیمی از پول لباس عیدم را با دوستانم بنفع کلی شرط‌بسته‌ام اگر او ببازد ،ممکن است‌لباس عید نداشته باشم .

در یکی ازمغازه های‌خواروبار فروشی ، جنوب تهران ، بحث گرمی در بین چند جوان بنفع وعلیه‌دوقهرمان امریکائی‌جریان داشت ووقتی خبرنگار ما به‌انجا وارد شد مشاهده کرد که‌جوان ها چنان‌تهییج شده‌اندو هر کدام چنان باقاطعیت ازقهرمان‌محبوب خود سخن می‌گویند که نزدیك است کار به جدال بین آنها منتهی شودو او چون میخواست چنین‌وضعی پیش‌نیایددیگردرباره قهرمانان سخنی نگفت و از جوان ها سئوال نکرد تا مبادا شور آنها به اوج برسد .

در خانواده ها نیز وضع دست کمی از خیابان هاو بین مردم نداشت و پدرو پسر ،مادرودختر اغلب بنفع کلی یا فریزر باهم شرط بندی کرده‌اندوازهم‌اکنون مردم برای شنیدن‌نتیجه مسابقه مضطربانه انتظار می کشند واین موضوع دیگر مباحث را تحت‌الشعاع قرارداده است و مطلب بحث روز شده است .

طبق گزارش‌خبرنگار اطلاعات نود درصدتهرانی ها معتقدند که کلی پیروز خواهد شدو باز هم عنوان قهرمانیش را حفظ خواهد کرد .

یك پیشگوی‌ایرانی گفته‌است که روند هفتم و نهم برای کلی خطرناك است ولی اگر او در این دو روند هم ناك اوت نشود در مجموع‌به‌فریزرخواهد باخت.

این پیشگوی مشهور ساکن تهران دو هفته قبل نامه‌ای به فریزر نوشت و این جریان را باطلاع او رساند و از اوخواست که در صورت امکان ماه تولد ونام مادرش را برای بررسی بیشتر روی این مسابقه وشانس های اینده در اختیار اوبگذارد تاروی این مسئله بررسی‌بیشتر بعمل اورد . بطور کلی مردم‌به کلی ابراز علاقه بیشتری می‌کنند و اینکه او مسلمان است در تشدید این‌علاقه در بین‌مردم مسلمان ایران موثر بوده‌است.

در چند روز اخیر موضوع مسابقه کلی و فریزر بوکسورهای آمریکائی بحث روزشده است . خبرنگار ما دراین مورد بامردم تماس‌گرفت ونظر آنهارا درباره مسابقه جویاشد

با تصویب لایحه معافیت محکومین‌مواد مخدر :

زندانها خلوت میشود

یك وکیل دادگستری : آزادی زندانیان هزینه گزافی راازدوش دولت برمیدارد

آقای پرتو وزیر دادگستری دیروز لایحه معافیت محکومین مواد مخدر از پرداخت قسمتی از جریمه نقدی رابه مجلس سنا داد .

وزیر دادگستری ضمن تقدیم لایحه مزبور یادآور شد زندانیانی که با این لایحه آزاد شوند جریمه‌ای که شامل آنها گردیده بیش از ۹۰ هزار ریال است که به علت‌عجز از پرداخت‌جریمه ناچار باید علاوه بر گذراندن مدت محکومیت به حبس مدت پنجسال نیز باید جریمه در زندان بمانند .

خبرنگار ما امروز باچند تن ازوکلای دادگستری تماس گرفت و دراین‌زمینه واثر لایحه مزبور گفتگوهائی به عمل اورد که درزیر از نظر خوانندگان می گذرد .

آقای محمد حسین اخباری یکی از وکلای دادگستری در این مورد گفت:

از کار های برجسته‌وزارت دادگستری تقدیم لایحه آزادی جمعی از زندانیان بود . لایحه مزبور به محکومینی که‌به علت عجز از پرداخت جریمه زندانی هستند مربوط میشود و رقم آنها هم کم نیست مطابق قانون فعلی که مورد عمل می باشد محکومینی که به پرداخت جریمه محکوم‌شده‌اندپس از سپری‌شدن دوره محکومیت جزائی حکم میبایستی جریمه متعلقه را به دولت بپردازند .

و اگر قدرت پرداخت‌جریمه رانداشته باشند در ازای هر ۵۰ ریال‌باید یك‌روز زندانی بکشند که البته حداکثر این مدت از ۵ سال تجاوز نخواهد کرد .

متاسفانه چون جریمه مواد افیونی و مخدر غالبا رقم هنگفتی است محکومین خاصه محکومین خرده‌پا قادر به‌پرداخت جریمه دولت‌نبوده در نتیجه زندان هابر از این قبیل زندانی ها است .

به عقیده اینجانب زندان طولانی در روحیه محکومین هیچوقت موثر نیست و تجربه‌نشان داده که چه‌بسا اثر سوءنیز دارد .

ثانیا خانواده این محکومین به کلی متلاشی و شاید هم به فساد نیز بکشد.

ثالثا هزینه‌نگهداری‌این قبیل‌محکومین تحمیل بردولت می باشد بنابراین چه بهتر این افراد آزاد شده و شایددراثر مختصر مجازات نیز متنبه شوند و در اینده فردی مفید برای جامعه گردند.

هشتاد درصد زندانیان

آقای اخباری سپس اضافه کرد ما رقم صحیح این قبیل محکومین را نمی‌دانیم ولی‌همین قدر باید بگویم قبل‌ازوضع قانون جدید که رسیدگی به جرائم مواد مخدر به دادرسی ارتش محول‌نشده بود قسمت اعظم اوقات محاکم جنائی‌در تهران و شهرستان ها صرف رسیدگی به پرونده های مواد مخدر و افیونی‌بود وخوب یادم هست طبق آمار چند سال پیش هشتاد درصد زندانیان شهر رضائیه را محکومین مواد مخدر تشکیل‌میدادند.

هزینه سنگین نگهداری زندانیان

آقای جعفر منصوریان مدیر مجله حقوق‌مردم و عضو هیئت مدیره کانون وکلا گفت :

بنظر اینجانب باتوجه‌به‌این که‌پرداخت هزینه زندانیانی که به علت عدم توانائی در پرداخت غرامت در زندان‌ها بسرمی برند هزینه آن مبلغ گزافی را تشکیل می دهد که بردولت و نتیجتا بر ملت تحمیل میشود و به‌علت‌زیادتی این‌غرامت بطور قطع عده‌ای از انها قدرت‌پرداخت آنرا نخواهند داشت و کیفر پیش بینی شده در قانون‌را هم تحمل کرده‌اندلذا با رعایت شرایطی که مسلما وزارت دادگستری در نظر خواهد گرفت ازادی این قبیل زندانیان نه‌تنها ضرر وزیانی متوجه اجتماع‌نخواهد کرد بلکه برعکس هزینه سنگینی را از دوش دولت‌وبیت‌المال برخواهد داشت‌و موجبات رفاه و آسایش خانواده آنها هم فراهم می‌شود ولی باید کسانی که عامل اصلی در این قبیل جرائم هستند و از طرف دستگاه انتظامی ودستگاه قضائی‌شناخته میشوند هیچگونه ارفاقی در نظر نگیرند باآزادی این قبیل محکومین به‌پرداخت غرامت زندان ها خلوت خواهد شد.

تسلیت

جناب آقای حاج حبیب نشتائی

بانهایت تاثر وتاسف درگذشت نابهنگام همسرتان را . به جنابعالی و کلیه بازماندگان آن مرحومه تسلیت عرض نموده‌خودرا دراین غم شریك میدانیم.

از طرف اتحادیه صنف نوفروشان و آهنکاران‌چالوس: حاج احمد خراسانی.

کارکنان بهداری کارخانجات مقدم فوت‌مرحومه‌بانو حاجیه ربابه مقدم (توکلیان)رابه خانواده های توکلیان ومقدم تسلیت عرض‌نموده بقای عمر بازماندگان را از خداوند بزرك مسئلت دارند .

از طرف کارکنان بهداری کارخانجات مقدم: دکتر سرابچی

سرکار خانم زهره جواهری

باقلبی مملو از تاسف و تاثر مصیبت وارده درگذشت شادروان دائی شما را تسلیت گفته سعادت‌و سلامت برای شما و بازماندگان محترم آرزو دارم.

از طرف دبیران دشتستانی ـ پوران دشتستانی

جناب آقای خلعتبری مدیریت کل‌امور مالی سازمان اوقاف

باکمال تاسف مصیبت وارده را به حضور عالی وبانوی محترم تسلیت عرض مینماید.

زنجان ، اوقاف ، منافی و بانو

جناب آقای مهندس اصفی ـرئیس کل بنگاه‌شیمیائی

مصیبت وارده رابه انجناب و بانو تسلیت عرض نموده، بقای عمر جنابعالی و بازماندگان محترم را از خداوند متعال مسئلت میدارد.

فهیمه ـنیك‌بخش ، حسین سیمائی ، محمدعلی‌رخشان، اسفندیار دولتی زاده ، محمد اکراکر.

باکمال تاسف‌و تاثر درگذشت همادروان دکتر مسعود دادمرز برادر عزیز از دست رفته‌مان رابه کلیه بازماندگان علی‌الخصوص همسر داغدیده و فرزندان فقیدسعید تسلیت عرض می کنیم .

مهندس غلامرضا آصفی ، ناصر همایونی ، مهندس مجیدآصفی، مهندس‌ناصر صدری ، مهندس حسن میلانی ، دکتر سعید اصفی.

انجمن یزدیهای مقیم شیراز بانهایت تاسف وتاثر درگذشت فقیدسعید جناب اقای حاج‌علی شریف یزدی رابه خانواده ان مرحوم بویژه اقایان حاج‌محمد شریف‌علی‌اکبر شریف ، رضاشریف ، دکتر حسین شریف تسلیت عرض نموده و بقای عمر وسعادت و سلامت بازماندگان راازخداوند بزرك مسئلت دارد .

انجمن یزدیهای مقیم شیراز

اقای منوچهر نادرراد و سر دار سر کردعطاء

باکمال تاسف مصیبت وارده را تسلیت میگوئیم .

داود انصاری ، مسعود انصاری ، سعید انصاری

همکار ارجمند جناب اقای سیدجمال‌الدین‌طاهائی

فوت ناگهانی برادر گرامیتان مرحوم سیدصادق طاهائی رابشما و فامیل محترمتان تسلیت عرض نموده بقای عمر بازماندگان را از خداوند متعال خواستاریم .

از طرف متخصصین و مهندسین دارخانجات مقدم : مهندس علینقی خاموشی

کارکنان کارخانجات مقدم مصیبت وارده را بفامیل محترم توکلیان ومقدم تسلیت عرض نموده بقای عمر بازماندگان راازخداوند بزرك مسئلت دارند .

کارخانجات مقدم نظرآباد

۸۱۷۲۸ـا

باکمال تاسف درگذشت جوان ناکام هادی ابوسعیدی رابخانواده انمرحوم بخصوص اقای عباس ابوسعیدی رئیس اداره خارجه بانك ایران و خاورمیانه تسلیت عرض مینمائیم.

کارمندان اداره خارجه

۸۲۰۶۲ـا

از طرف خود و همکارانم مصیبت وارده را بخانواده محترم دهش بویژه به‌اقای هوشنك دهش صمیمانه تسلیت میگویم .

سپهبد حسن طوفانیان

از طرف خود و همکارانم مصیبت وارده را بخانواده محترم کریملو بویژه به‌تیمسار سپهبد کریملو صمیمانه تسلیت عرض مینمایم .

سپهبد حسن طوفانیان

آقای سیدنورالدین نوری‌زاده

از مصیبت وارده شدیدا اندوهگین و متاثرشدم‌خداوند بشما صبر و شکیبائی عنایت فرماید .

محسن اعتمادی ـ جعفر واعظزاده

آـ۳۶۳۹۹

جناب آقای مهندس‌اسدالله رضاعی

مصیبت‌وارده‌را باکمال تاسف حضور آن‌دوست عزیز و سایراخوان گرامی تسلیت عرض نموده وبقاء عمر و سلامت بازماندگان را آرزودارایم .

مهندس سیروس احمدی ، اکبر شفیعی ، مهندس‌رسولیان، مهندس جوات‌فتوت ،محمدابوذری ، محمد حجازی ، مهندس محمود میرسپاسی

آـ۳۶۳۹۳

دوست عزیز آقای مقدسیان

عضو کمیته فنی فدراسیون وزنه‌برداری

بانهایت تاسف وتالم مصیبت وارده‌را ازطرف خودو کلیه اعضاء و مربیان‌فدراسیون وهمچنین کلیه قهرمانان‌وزنه‌برداری تسلیت گفته‌وازخداوند قادر متعال برای جنابعالی و عموم بازماندگان صبروشکیبائی مسئلت‌دارد .

دکتر رهنوردی

جناب آقای مهندس اصغر حسینی

بانهایت تاثر و تاسف‌درگذشت مادر گرامیتان راتسلیت عرض مینمائیم .

محمد علی شارمهد ، سیروس محسنین ، حمید شارمهد، جمیل محسنین .

دوست عزیز آقای منوچهر کامکار

مارا صمیمانه درسوك خود شریك بدان .

قائم مقامی ، نوروزی ، معززی ، خلیل نژاد ، غفوری ، روشنگه .

مصیبت‌وارده را به جناب آقای هادی خلعتبری مدیر کل محبوب و خانم محترمشان تسلیت عرض میکنیم .

کارکنان اداره کل امور مالی سازمان اوقاف

جنابان آقایان : مهندس سیداسدالله .دکتر سید عبدالله سید محمد علی وسید حسن رضاعی

بانهایت تاسف درگذشت مادر گرامیتان را تسلیت‌عرض نموده وخودمان رادر غم همگی‌شریك‌میدانیم‌بقاءعمربازماندگان را از خداوند مسئلت‌داریم .

شرکت‌نسبی‌موسی دلال‌نژاد وپسران

همکارمحترم جناب آقای‌حشمتی

دبیران وکارکنان دبیرستان انوری مصیبت وارده‌رابشما تسلیت عرض‌می‌نمایند .

از طرف دبیران وکارکنان دبیرستان انوری .اسدی

آـ۳۶۳۷۵

درگذشت اسف‌انگیز و ناگهانی مرحوم مرتضی‌آزاد را بخانواده آن مرحوم و همکاران گرامی خصوصا هیئت مدیره محترم شرکت سهامی معادن و ذوب فلزات ایران از طرف خود و کلیه کارکنان معادن کرمان تسلیت‌عرض می‌نماید .

مجتبی حجازی

کارکنان قسمت چاپ کارخانجات مقدم فوت مرحومه حاجیه ربابه مقدم (توکلیان) رابخانواده های‌محترم توکلیان ومقدم تسلیت عرض نموده بقای عمربازماندگان را ازخداوند متعال مسئلت مینمایند .

از طرف کارکنان قسمت چاپ کارخانجات مقدم : مهندس احمد اتفاق

کارکنان بانك ایران وخاور میانه

مصیبت وارده درگذشت جوان ناکام شادروان هادی ابوسعیدی رابعموم بازماندگان آنمرحوم مخصوصا همکار محترم آقای عباس ابوسعیدی رئیس اداره اعتبارات اسنادی بانك و آقای مهدی ابوسعیدی مشاور حقوقی شرکت ملی نفت ایران تسلیت میگویند .

محمدحسین وکیلی مدیر عامل

جناب آقای کولجی رئیس دبستان دولتی پیمان

آموزگاران وکارکنان دبستان پسرانه پیمان بانهایت تاثر وتاسف مصیبت وارده را بشما و بخصوص خانم‌وخانواده های وابسته تسلیت عرض نموده . سلامتی بازماندگان‌محترم راازخداوند متعال خواستاریم .

از طرف آموزگاران وکارکنان پسرانه پیمان کمال‌الدین جلال موسوی

جناب آقای کولجی رئیس دبستان دولتی‌پیمان

آموزگاران و کارکنان دبستان دخترانه‌پیمان‌بانهایت تاسف درگذشت پدر همسرتان رابشما و خانم‌محترم‌صمیمانه تسلیت عرض نموده . سلامتی بازماندگان را از خداوند بزرك خواستاریم .

از طرف آموزگاران وکارکنان دبستان دخترانه‌پیمان فاطمه نیاکی

باکمال تاسف درگذشت مرحوم بانو حاجیه ربابه مقدم (توکلیان) را بخانواده های محترم توکلیان و مقدم تسلیت عرض مینمائیم .

محمدرضا زرین قلم و بانو

متخصصین و مهندسین کارخانجات مقدم فوت مرحومه مغفوره بانو حاجیه ربابه مقدم (توکلیان) را به خانواده های محترم توکلیان و مقدم تسلیت‌عرض نموده‌دوام عمربازماندگان را از خداوند متعال مسئلت مینمایند .

از طرف متخصصین و مهندسین کارخانجات مقدم : مهندس علینقی خاموشی

سرکار خانم انواری (جبارزاده)

درگذشت پدر بزرگوارتان رابسر کارعلیه و اقای دکتر جبارزاده و کلیه بازماندگان تسلیت گفته در مصیبت وارده شریکیم .

خرم آباد لرستان : دکتر بصیری وبانو

۸۱۷۱۶ـا

کارکنان شرکت دشت‌نظرآباد درگذشت مرحومه بانو حاجیه ربابه مقدم (توکلیان) را به خانواده محترم واصیل توکلیان و مقدم تسلیت عرض نموده دوام عمر بازماندگان را از خداوند متعال مسئلت دارند .

شرکت سهامی دشت نظرآباد

سرکار علیه خانم انواری (جبارزاده)

در سوك‌وارده بشما و خاندان محترم سهیم هستیم .

خرم آباد لرستان : جزایری و بانو

آگهی دعوت بمصاحبه :

ازقبولشدگان امتحانات‌ادواری سال۱۳۴۹

پیرو آگهی قبلی از خانمها و آقایان مشروحه زیر که‌باستناد عین گواهینامه قبولی در امتحانات ادواری سازمان امور اداری و استخدامی کشور در اداره کل گمرك ثبت‌نام نموده‌اندعوت میشود ساعت ۸ صبح روز سه‌شنبه ۲۵ر۱۲ر۴۹ با دردست‌داشتن آخرین مدرك تحصیلی و برك پایان خدمت زیر پرچم یا برك معافیت دائم در آموزشگاه کل گمرك واقع در تهران خیابان داور کاخ گمرکات حضور یابند .

ارزیاب ، حسابدار ، کارگزینی

ردیف	ترتیب تقدم	گواهینامه	نام و نام خانوادگی	نام پدر
۱	۱		منصور قاسمی	عباس
۲	۶		محمد توانگر	محمدجعفر
۳	۹		سیدعبدالله علوی	سیدمحمد
۴	۱۴		ناصر وحیدیوسفی	قربانعلی
۵	۱۷		عزیزالله شاهوار پور	ابراهیم
۶	۳۳		فریدون رفیع‌شیرازی	جعفر
۷	۳۸		محمدآقا عالمزاده	حسین
۸	۶۹		علی اصغر ترکمن	ابراهیم
۹	۸۵		جلیل صالحی	محمدتقی
۱۰	۱۰۳		احمد گالشی	عیسی
۱۱	۱۱۴		منوچهر ارجمند	محمد ولی
۱۲	۱۱۹		ابراهیم انصاری	حبیب‌الله
۱۳	۱۳۳		غلامرضا قادرپناهی	محمدعلی
۱۴	۱۴۰		خانم مهرنوش مزارعی	کاظم
۱۵	۱۸۱		جبار میرزاپور مونسی	حسین
۱۶	۱۹۰		بهمن‌عفارتمر	خسرو
۱۷	۱۹۵		احمد نداف	حسن
۱۸	۲۱۹		علی‌اصغر حسینی‌پورخرازی	محمد
۱۹	۲۳۱		خانم‌انورالسادات‌ناهیدمیراسکندری	سیداصغر
۲۰	۲۳۳		علی‌اصغر سنندجی‌زاده	علی
۲۱	۲۳۸		کریم زراعت کاری دریمی	محمد
۲۲	۲۴۳		محمود کیانی آذربایجانی	اسماعیل
۲۳	۲۴۸		امان‌الله نیك‌پور فرخ	فتح‌الله
۲۴	۲۷۷		کمال جلالی میلانی	محمدتقی
۲۵	۳۰۲		غلامعلی بیزار کیتی	محمد
۲۶	۳۲۳		عبدالنبی احمدی	محمد
۲۷	۳۲۶		مرتضی‌بدرآبادی فراهانی	حسین
۲۸	۳۴۲		رحمت‌الله رضائی	حسن
۲۹	۳۴۵		علی جهانی شهرضا	امرالله
۳۰	۳۴۷		عبدالحمید دادور	حسین
		نقشه‌کش		
۱	۱۰		علی‌اصغر افشار	غلامحسین
۲	۲۳۷		احمد آقازاده سروهائی	محمد
		انباردار		
۱	۶۵		اصغر پور مومی	محمد
۲	۷۷		عبدالحسین حسن‌پور	غلامرضا
		بایگان		
۱	۳		اکبرمحمودی دیزجی	ابراهیم
۲	۱۲		خانم زهرا جمالی نظری	عباس
۳	۴۲		رحیم کفشچی	صادق
۴	۶۶		غلامرضا جلیلیان	محمد هادی
۵	۷۵		غلامحسین شادمان	عزیز
۶	۷۸		احمد موسوی	سیدمرتضی
۷	۹۳		خانم ناهید لطفی‌زاده	محمد
۸	۱۱۵		سیاوش اژدر	ابراهیم
۹	۱۶۱		قدرت‌الله دهقان	اسدالله
۱۰	۱۷۶		مهدی شالچی	حبیب‌الله
۱۱	۲۱۲		اصغر ره‌انجام	حسینعلی
۱۲	۲۱۳		رضا رحیمی اقدم هریسی	حسین
۱۳	۲۴۷		کمال ابوطالبی	عطاالله
۱۴	۲۶۲		بهجت عینی بیدسرخی	مراد
۱۵	۲۵۵		ایرج ضمیری	عین‌اله

۱۲۷۴۷الف ۸۲۱۴۶ـا اداره کل گمرك

اسامی آقایان وعاظ و خطباء اسلامی

برنامه مجالس سوگواری ماه محرم درمساجدو تکایا

مجلس عزاداری از اول ماه محرم طبق رسوم همه ساله مجلس عزاداری در منزل حضرت آیت‌الله نوری در سرچشمه بمدت ده روز برقرار است.

آقای فلسفی شبها ازساعت ۷تا ۸ در مسجد حاجی عزیزالله‌و از ساعت ۸ تا ۹ شب در مسجد آذربایجانیها انتهای بازار کفاشها .

آقای سید محمد موسوی واعظ صبحها در تکیه صنف آهن فروش تهران وبعد از ظهر در مسجد فیروزآبادی شهر ری ، شبها در مسجد مشیرالسلطنه ، مسجد محمودیه سرچشمه‌ومسجدامیرالمومنین در میدان ثریا .

آقای سید صدرالدین‌بلاغی روزها در سرای قدسیه بازار .

آقای سید عبدالرضا حجازی شبها از ۸ تا ۹ در مسجد امام حسین میدان فوریه روز ها از ساعت ۱۰ تا ۱۱درمسجد آذربایجانیها

آقای سید محمد باقر سبزواری صبحها در منزل آیت‌الله آملی چهار راه‌حسن‌آبادو مسجد محمدی باستیون

آقای‌شجونی شبها در مسجد اباذر خیابان خورشید و مسجد محمدی باستیون

آقای محلاتی شبهادرمسجدجلیلی خیابان ایرانشهر

آقای هاشمی رفسنجانی شب هادر مسجد فخریه خیابان‌امیریه

آقای فخرالدین حجازی از۵محرم تا۱۲ محرم صبحها در بازار سرای بوعلی و شب ها در تکیه تحریش .

آقای سید محمود سدهی وشجاعی در مسجد مروی‌ناصرخسرو

آقایان دکتر مهاجرانی و عباس کبیری در مسجد حاج‌حسن خیابان بوعلی‌وتکیه‌دباغخانه شاهپور

آقای حجتی کرمانی شبهادرمسجد شهرآرا ، تکیه تحریش .

آقایان شستری و انصاریان در مسجد بزازها در بازار .

آقای هشترودی شب ها در مسجد سادات اخوی خیابان عین‌الدوله .

آقایان محمد مقدسیان وموحدی کرمانی در مسجد امامزاده زید بازار .

آقای نجم‌الدین اعتماد زاده شب ها در مسجد فخریه خیابان امیریه

آقای دکتر صالحی کرمانی شب ها در حسینیه لاهیجانیها در خیابان مختاری شاهپور

آقای صادقی قمی شبها در مسجد باب‌الحوائج خیابان اقبال

آقای نهاوندی شبها خیابان ری کوچه آبشار

آقای محلوجی شبها درمسجد گذر قلی خیابان خیام

آقای شیخ حسن کافیشب‌ها در مسجد یوسف‌آباد ، خیابان یوسف‌آباد .

آقای فانی شبها درمسجد خرقانی ها خیابان بهار و سمنگان حسینیه افتخار .

حسینیه ارشاد علاوه بر مجلس سوگواریها در شبها از۹ تا ۱۲ صبح هر روز مجلس سوگواری مخصوص بانوان منعقد است وخانم کاتوزیان صحبت میکند .

آقای حاج جواد مدرسی و حاج سیدمرتضی‌صالحیدر مسجد آیت‌الله طالقانی

آقای شیخ الاسلام خراسانی بمدت ده روز در منزل خودخیابان ایران محلس سوگواری برگزار میکند .

آقای محمد حسن طاهری شبها در مسجد میرفخرائی در خیابان خورشیدمسجدعلی‌بن‌ابیطالب سرآسیاب دولاب و مسجد امیرالمومنین درشهر ری

آقای دکتر قوامی واعظ صبحها هیات ناصرالحسینی کسبه و ساکنین اسماعیل‌بزاز، شبها خیابان تاج نمازی سوم . دریان‌نو واز ۸ تا ۹ میدان مولوی

حضرت آیت‌الله‌سرخه‌ای درمسجد امامزاده یحیی از اول ماه محرم .

آقایان شیخ‌محمودحلبی، سقازاده، صدر اراکی و جندقی در مسجد آیت‌الله علوی سه‌راه سیروس

آقای حاج سید علی اکبر موسوی از ۷ تا ۸بعد از ظهر میریه مسجد زعیم

سازمان بیمه‌های اجتماعی

سازمان بیمه‌های اجتماعی
در خدمت بیمه شدگان

آگهی استخدام

سازمان بیمه های اجتماعی برای خدمت در درمانگاه های خود در اردبیل‌ـخوی و مرودشت سه نفر پزشك عمومی نیازمند است داوطلبان میتوانند بمنظور آگاهی از شرایط استخدامی باداره کارگزینی واقع در طبقه چهارم خیابان آیزنهاورمراجعه نمایند.

سازمان بیمه های اجتماعی

۱ـ۲ آـ۸۱۹۱۰

دو جوان در خیابان ٦ هزار تومان پول یک پیرمرد را از دست او ربوده و گریختند

یکی از سارقین پس از دوروز طی ماجرای جالبی دستگیر شد

دو روز پیش دو دزد زبر ـ دست، نیمی از پول پیرمردی ٦٠ ساله را که برای خرید ربودند.

تیرآهن به بازار رفته بود

پیر مرد عزیز کربلائی‌حسن نام دارد و در خیابان پولهایش را در آورده و مشغول شمارش آنها بود که دو جوان ظاهر ـ فریب متوجه شدند کربلائی حسن پول زیادی به همراه دارد لذا تصمیم به سرقت پولهای او گرفتند.

برای تصاحب پولهای‌پیرمرد نقشه‌ای ماهرانه لازم بود وآنها که گویا دراین امرسابقه‌زیادی داشتند در یك لحظه‌نقشه‌سرقت ۱۲ هزار تومان پول پیر مرد را کشیدند.

سارقین، بریك اتومبیل آخرین سیستم سوار بودند ،اتومبیل را در گوشه یکی از خیابان های فرعی فرح آباد متوقف‌ساختند و یکی از آنها مقابل پیرمرد رفت و از او تقاضای خرد کردن صد تومان پول کرد.

پیر مرد از همه جایی خبر پولهایش را از جیب درآورد تا صد تومانی سارق را خرد کند که ناگهان جوان پولهای پیر مرد را از دستش گرفت وفرار کرد.

کربلائی حسن جوان‌راتعقیب کردو هنگامی که او میخواست سوار اتومبیل شود پای سارق را چسبید و همدست سارق که پشت فرمان بود اتومبیل را با سرعت به حرکت درآورد.

پیر مرد در حدود صد متر کشان کشان با اتومبیل روی شنهای خیابان کشیده میشد و این امر باعث شدکه سارق نیمی از پولها رابه‌میان خیابان بریزد.

کربلای حسن که در این حادثه مجروح شده بود ٦هزار تومان از پولهایش را بدست آورد و سپس مراتب رابه‌اطلاع ماموران ژاندارمری‌نیروی‌هوائی رسانید.

ماموران کربلائی حسن را به پزشکی قانونی بردند وبرای او ده روز درمان نوشته شد.

سارقین چگونه بدام افتادند

هنگامی که اتومبیل سارقین باسرعت خیابان فرح آباد را طی میکرد یك جوان قویهیکل که متوجه ماجرا شده بودآنها را تعقیب کرد سارقین اتومبیل را به داخل کوچه‌ای واقع در خیابان رضا پهلوی بردند و مردی که آنها را تعقیب‌میکرد بدنبال آنها با اتومبیلش وارد همان کوچه‌شد.

خوشبختانه کوچه‌بن‌بست‌بود و راه فرار بر اتومبیل سارقین بسته بود.

دراینجا زدوخوردشدیدی‌بین سارقین و مرد قویهیکل که‌در تعقیب آنها بود درگرفت و سارقین که وضع راچنین‌دیدند اتومبیل را گذاشتند و فرار کردند.

اتومبیل که شماره‌اش ۸۸۸٦٦ تهران ـ الف است تحویل پاسگاه ژاندارمری نیروی‌هوائی شد و ماموران‌انتظامی‌جستجوی وسیعی را جهت یافتن سارقین آغاز کردند.

طبق گزارش خبرنگار ما بعداز ظهر دیروز ماموران‌موفق به دستگیری یکی از سارقین شدندکه عباس نام دارد.

در اتوبیل سارقین مقدار زیادی خون ریخته است که نشان میدهد در آن یك‌زدو ـ خورد خونین روی داده است.

علت این امر هنوز معلوم نیست و تحقیق از عباس‌همچنان ادامه دارد.

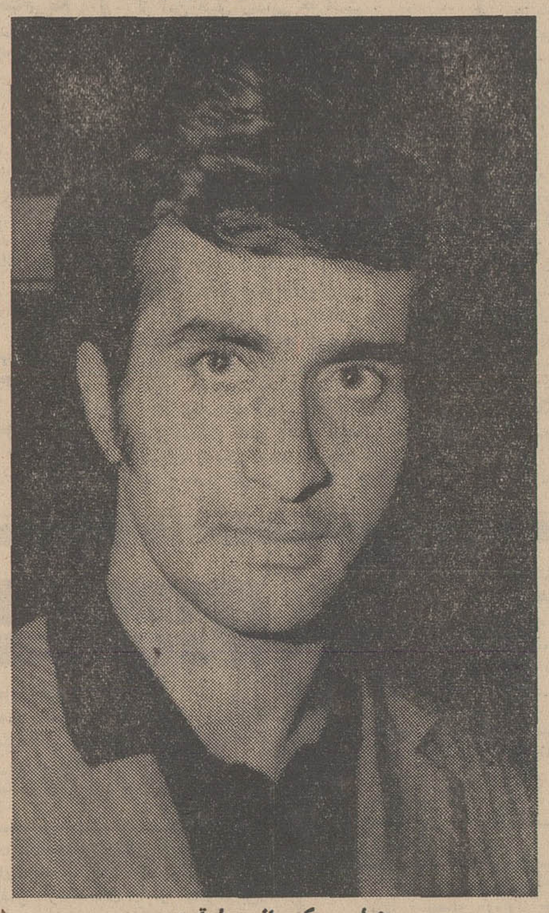

عباس یکی از سارقین

حاجی کربلائی

آگهی اجرای طرح خیابان شرقی کارخانه برق

شهرداری پایتخت درنظر دارد طرح خیابان شرق کارخانه برق واقع در میدان ژاله راطبق نقشه مصوبه انجمن شهرپایتخت که به تائید وزارت کشور رسیده اجراء نماید .لهذا مراتب را باستناد ماده ۱۷ قانون نوسازی و ماده ۵ آئین نامه بموجب تبصره۲ ماده ۱٦ قانون مذکور باطلاع مالکین میرساند که‌با مراجعه باداره املاك شهرداری واقع در خیابان ایرانشهر شمالی کاخ شهرداری طبقه چهارم نقشه و فهرست ارزیابی را ملاحظه نموده و چنانچه بارزیابی شهرداری اعتراض دارندظرف مدت دوماه از نشر اولین آگهی اعتراض کتبی خودرا منضم به رونوشت سند مالکیت باقیدنشانی کامل باداره مذکورتسلیم و رسید دریافت دارند ضمنا تاریخ اجرای طرح مذکور از ۱۵ر۱۲ر۴۹ تامدت یکسال است.

شهردار پایتخت

آ ـ ۸۲۱۸۲

جوانی خود را در رودخانه کارون غرق کرد

روز گذشته جسد دانش‌ـ آموزی بنام«منصور»ازآبهای رودخانه کارون گرفته شد. این جوان دانش‌آموز یکی‌از دبیرستان های آبادان بودو بطوریکه گفته میشود بعلت ناراحتی خود را از بالای پل فلزی خرمشهر به کارون انداخته است.

گزارش خبرنگار ما در خرمشهر حاکیست : جسد منصور بلافاصله به‌سردخانه بیمارستان رضاپهلوی حمل گردیدودرسردخانه‌بیمارستان نگهداری شد ، آقای فخار بازپرس خرمشهر و دکتر پوریائی پزشك قانونی از جسد بازدید بعمل آوردند/و معاینات نشان‌داد که،منصور براثر خفگی درگذشته‌است.

علت خودکشی

تحقیقات اولیه پیرامون مرك «منصور ناطقیان» که جسدوی دیروز تحویل بستگانش گردید ، نشان‌می دهد که«منصور» چندروز قبل بقصد خودکشی از بالای پل فلزی خرمشهر خود را به رودخانه کارون انداخته‌است، گفته میشود «منصور» که دانش‌آموز بودچند روزقبل‌از دبیرستان اخراج گردیده بود .وی بدنبال این موضوع از منزل خارج میشود و در این مدت اولیاء وی از او هیچگونه اطلاعی نداشته‌اند تاآینکه دیروز جسد«منصور» از آبهای کارون بدست‌آمد، تحقیق پیرامون این حادثه ادامه دارد .

در شعبه دادگاه جنائی

مردی بجرم مشارکت درقتل یک روستائی به ۳۰ سال زندان محکوم شد

مرد ۳۰ ساله‌ای باتهام شرکت در منازعه‌ای که منجر بقتل یك‌روستائی شده بود در شعبه چهارم دادگاه جنائی تهران محکوم شد .

محکوم حسن محرمی نام دارد و حادثه‌ای که طی آن رمضان محمدی کشته شد در اردیبهشت ماه امسال در قریه احمد کندی از توابع زنجان روی داد .

روز حادثه بر سر اختلافات شخصی بین عده‌ای از روستائیان احمد کندی نزاعی درگرفت حین نزاع چندنفر سر رمضان ریختند و او را آنقدر کتك زدند که رمضان از شدت جراحات درگذشت مراتب بوسیله اهالی باطلاع ژاندارمری محل رسید و حسن باتهام قتل دستگیر و در اختیار مقامات قضائی زنجان قرار گرفت .

بازپرس دادسرای زنجان پس‌از تحقیق از حسن او را مجرم شناخت و با صدور قرار زندانی ساخت .

پرونده امر برای رسیدگی به‌شعبه ٤ دادگاه جنائی تهران ارجاع شد و محاکمه حسن روز بروز بطول‌انجامید.

قضات دادگاه پس‌از ختم جلسه دادرسی به اطاق مشاوره رفتند و چون حسن را ضارب اصلی ندانستند او را بجرم شرکت در منازعه منجر به قتل به ۳۰ سال‌زندان با اعمال شاقه محکوم ساختند .

زنی باداشتن شوهر بازهم میخواست ازدواج کند !

زنی با داشتن شوهر و دو فرزند باجوان دیگری نامزد شد . روز گذشته مردی‌به کلانتری ٦ تهران آمدو شکایت کرد که همسرش رادریکی از خیابان های آن بخش هنگامی که با مردی مشغول قدم زدن بود دیده ست این مرد از مامورین خواست که فورا همسرش را به کلانتری جلب کنند .

مامورین بنابر شکایت مردبسراغ زن او رفتند و زن را همراه با مردی که با او بود بکلانتری آوردند. مرد که خودرا محمد معرفی میکرد گفت مدت یکماه است که بافاطمه آشنا شده‌ام و او تابحال نگفته بودکه‌شوهر دارد و من ازاین جریان بی‌اطلاع بودم محمد اضافه کرد فاطمه با اصرار زیاد از من خواست که با او ازدواج کنم تا این که هفته قبل برایش یك حلقه نامزدی خریدم و بدستش کرد تابعد او را بعقد خود درآورم.

محمد افزود حالا متوجه شده‌ام که او دروغ گفته و دارای شوهر و دو فرزند میباشد.

فاطمه گفته های محمد راتائید کرد وگفت چون او را دوست داشتم مجبور شدم باو دروغ بگویم شوهر فاطمه از محمد و همسرش شکایت کرد و پرونده برای رسیدگی بدادسرای تهران فرستاده شدو بازپرس دادسرای تهران فاطمه و محمد را باتهام داشتن رابطه نامشروع به زندان فرستاد.

در آمریکا

مردی همسر وسه فرزندش را کشت و جنایت خود را به‌کشیش اعتراف کرد

مردجوانی از اهالی واشنگتن پایتخت امریکا برای این که معشوقه‌اش ازدواج کند همسر ودو فرزندش را در یکشب کشت.

یك هفته پیش پلیس واشنگتن جسد دختر بچه‌ای هشت ساله‌ای را که براثر ضربات مغزی فوت کرده بود از آب رودخانه پوتماك گرفت وچون در اطراف رودخانه به‌جستجو پرداخت جسد پسر دوازده ساله وزن را که خفه شده بودند دورتر از محل پیدا شدن جسد اولی پیدا کرد. وبرای شناخت هویت آنها به‌تلاش افتاد ولی چون، اجساد از مدتی پیش درآب رودخانه افتاده بودند. شناختنشان غیرممکن‌بود وقاتل آنها معلوم‌نشد تااینکه پریروز کشیشی همراه بامرد جوانی به‌یکی از پاسگاه های پلیس مراجعه کرد وخواستار دیدار رئیس پلیس شد . وقتی کشیش ومرد جوان و رئیس پلیس دریك اتاق باهم دیدار کردند پدر روحانی از مرد جوان خواست که آنچه را باو اعتراف کرده است بازگو کند .

دراین هنگام مرد جوان اعتراف کرد که چون عاشق زنی بوده است ووجود همسر ودو فرزندش را مانعی درراه رسیدن بوصال اومیدانسته،چندی‌پیش‌هنگامیکه، همسرش تنها در خانه بوده است اورا خفه میکند وبعد یك بیك فرزندانش را در اتاقهای جداگانه بقتل میرساند وشبانه اجساد آنها را در اتومبیل خودگذارده ودورازچشم دیگران به رودخانه میاندازد وبخانه می‌آید وبه همه دوستان و آشنایان اطلاع میدهد که همسر وفرزندان او برای دیدار مادر بزرك به شهر اودرفیلادلفیا رفته‌اند وهمسایه‌ها حرف اورا باور میدارند. قاتل افزود ولی خود او بشدت ازجنایتی که انجام داده بود ناراحت بوده وخواب وخوراك نداشته است وچون مردی مذهبی بوده است برای اینکه ازفشار ناراحتی وجدان بکاهد به دیدار کشیش میرود و جزئیات جنایت را برای او اعتراف میکند. کشیش چون بنابقوانین مذهبی نمیتوانسته آنچه را شنیده‌است به‌پلیس بگوید اورا قانع میسازد که خود او به‌اداره پلیس آمده و به جنایتی که انجام داده است اعتراف کند. پلیس این مرد را بازداشت کرد .

مردی که بقصد خودکشی خود را باشلیك یك گلوله مجروح کرده بود درگذشت

مردی که چندروز قبل دست بخودکشی زده بود دیروز در بیمارستان درگذشت این مرد که جوادنام دارد چندی پیش به قصد خودکشی با اسلحه کمری خودرا مجروح کرد اما بستگانش او را زود به بیمارستان سینا بردند و تحت درمان قرار گرفت اما روز گذشته جواد براثر خونریزی داخلی درگذشت .

پرهیجان ترین فوتبال سال
بین تیم های
بنفیکا پرتقال
با «پاس تهران» و «پرسپولیس تهران»

روز جمعه ۲۱ اسفند
پرسپولیس با بنفیکا ۴ بعد ازظهر
استادیوم امجدیه
روز یکشنبه ۲۳ اسفند
پاس با بنفیکا ۵ بعدازظهر استادیوم امجدیه

بهای بلیط مسابقات
زیرجایگاه برای دومسابقه ۸۰۰ ریال
طرفین جایگاه // ۴۰۰ ریال
روبروی جایگاه // ۱۰۰ ریال

بلیط را از روزسه‌شنبه ۱۸ اسفند
ازشعب بانك تهران تهیه فرمائید

BANK OF TEHRAN
بانك تهران امین مردم ایران

شعب بانك تهران :
۱ ـ مرکزی : خیابان فردوسی کوچه برلن ۲ ـ بازار : سبزه میدان ۳ ـ چهارراه پهلوی : خیابان شاهرضا چهارراه پهلوی ٤ ـ امیرکبیر : خیابان‌سعدی چهارراه‌اکباتان ٥ ـ شاهپور : خیابان حافظ اول کوچه سیمی ٦ ـ فارابی : خیابان قزوین خیابان غفاری ۷ ـ تخت جمشید : خیابان شمیران سه‌راه تخت جمشید ۸ ـ فردوسی : خیابان فردوسی چهارراه اسلامبول ۹ ـ ری : خیابان ری مقابل انبارگندم ۱۰ ـ شهباز : خیابان شهباز جنب ورزشگاه ۱۱ ـ نواب : انتهای خیابان شاه میدان محمدرضاشاه ۱۲ ـ ویلا : خیابان ویلا نبش سپند ۱۳ ـ دروازه شمیران : اول خیابان هدایت ۱٤ ـ میدان خراسان : خیابان شهباز میدان خراسان ۱٥ ـ قصر : خیابان شمیران خیابان دانشکده پلیس ۱٦ ـ عباسی : خیابان قزوین نبش خیابان قلعه مرغی ۱۷ ـ رودکی : خیابان رودکی چهارراه وثوق ۱۸ ـ فرح : خیابان فرح‌شمالی بالاترازخیابان تکش ۱۹ ـ امیرآباد : خیابان امیرآباد شمالی نبش‌کوچه رستم ۲۰ ـ سنائی : میدان سنائی خیابان سنائی چهارراه شاهین ۲۱ ـ کوروش : خیابان شمیران مقابل ٤٥ متری تهران پارس. ۲۲ ـ یوسف‌آباد : خیابان محمدرضاشاه نبش میدان فرهنگ ۲۳ ـ میدان شهناز : خیابان شاهرضا نرسیده بمیدان شهناز ۲٤ ـ قلهك : خیابان شمیران قلهك ۲٥ ـ تهران ویلا : سه‌راه تهران ویلا ۲٦ ـ میدان محمدیه : خیابان خیام میدان محمدیه ۲۷ ـ مجیدیه : خیابان مجیدیه سه‌راه ارامنه ۲۸ ـ بلوارالیزابت : بلوارالیزابت نبش‌کوچه وزیرزاده ۲۹ ـ تجریش : میدان تجریش اول خیابان پهلوی ۳۰ ـ آیزنهاور : خیابان آیزنهاورمقابل مسجد صاحب‌الزمان ۳۱ ـ امیریه : خیابان امیریه نبش خیابان قزوین ۳۲ ـ شاه : خیابان شاه روبروی سینما نیاگارا ۳۳ ـ شاهرضا : شاهرضا میدان فردوسی ۳٤ ـ داودیه : جاده قدیم شمیران نبش خیابان ظفر ۳٥ ـ پامنار : خیابان بوذرجمهری پامنار ۳٦ ـ کندی : خیابان نواب شمالی نرسیده بمیدان‌کندی ۳۷ ـ عباس‌آباد : خیابان عباس‌آباد جنب سینما شهرفرنگ ۳۸ ـ ثریا : خیابان ثریا بین ایرانشهر وقرصت ۳۹ ـ سلطنت‌آباد : خیابان سلطنت‌آباد نرسیده بمؤسسه علوم‌بانکی ٤۰ ـ مهناز : انتهای خیابان مهناز ـ عباس‌آباد ٤۱ ـ کاخ شمالی : خیابان‌کاخ شمالی بالای بلوار ٤۲ ـ میدان فرح : خیابان یوسف‌آباد ٤۳ ـ جمشیدآباد : خیابان نصرت ٤٤ ـ ونك : ٤٥ ـ تهران نو :

چهل سال قبل در همین روز

مراسم افتتاح ضرابخانه در حضور اعلیحضرت همایونی انجام یافت

از دو ساعت و نیم بعداز ظهرهیئت دولت ، رجال و نمایندگان مجلس و عده‌ای از طبقات ممتازه در عمارت ضرابخانه (کنار جاده شمیران)حضور یافتند، بعدموکب‌همایونی‌تشریف‌فرما گردید . مراسم‌افتتاح رسمی کارخانه معمول گردید و قسمت های مختلف کارخانه مورد بازدید شاهانه قرار گرفت .

اجرای قانون واحد پول

از طرف آقای میرزا اسمعیل خان حکیمی رایرت ذیل حضور ملوکانه معروض گردید :

« در این موقع که‌اعلیحضرت‌اقدس شاهنشاهی ارواحنافداه‌ضرابخانه‌جدید را برای مراسم افتتاح بقدوم میمنت ملزوم‌شاهانه‌مزین فرموده‌اند اختصاراً بعرض میرساند بعداز آنکه‌اراده‌سنیه ملوکانه که پیوسته به تعالی و ترقی مملکت متوجه‌است بحسن ترتیب پول رایج مملکت تعلق گرفت و اوامر جهانمطاع در تهیه وسایل اجرای قانون واحد پول‌مملکت وطبع‌اسکناس و ضرب پهلوی و ریال شرف‌صدور یافت یکی از لوازم کار تجدید‌ماشین ها وتوسعه ضرابخانه‌مملکتی که‌قسمتی در سال ۱۲۹۳ قمری یعنی ۵۷ سال قبل و قسمتی دیگر در ۳۶ سال قبل از این تدارک شده و در این مدت متمادی در رفع نواقص آنها اقدام مؤثری بعمل نیامده بود و قطع نظراز قدیمی بودن سیستم و نداشتن‌سرعت مطلوبه بواسطه کهنگی و مندرس شدن و احتیاج به تعمیرات پی‌درپی مطلقا برای تجدید ضرب پول رایج مملکت کفایت نمی کرد و بعلاوه بواسطه سائیدگی بعضی آلات‌وادوات ماشین های ضرب برای وزن سکه ها میبایستی دقت بسیار مرعی شود تا سکه ها در وزن متفاوت نباشد .

ضرب مسکوك بخارج سفارش داده میشد

این نقیصه ها موجب شده بود که ضرب پول رایج مملکت به ممالك خارجه سفارش داده میشد ،بالاخره در نتیجه مطالعاتی هم که بعمل‌آمد معلوم شد که صرف هرگونه‌مخارج و بذل اهتمام برای تعمیر ماشین‌های مذکور بی‌حاصل و صلاح‌درآن‌خواهد بود که اساساً ماشین های جدیدی تهیه شودتاترتیب‌ضرب پول‌درمملکت از حیث صحت وزن و سرعت درضرب مسکوك کاملا تأمین گردد، علیهذا تمام ماشین هائی که برای این‌منظور ضرورت‌داشت بتوسط کارخانه‌زیمنس تهیه و بطوریکه از لحاظ ملوکانه‌می گذرد ماشین های حاضر تهیه شده است که ازبهترین و آخرین‌سیستمی است که برای ضرب مسکوك تعبیه شده و حداکثر سرعت کاراین‌ماشین ها چنان است که یکصدو ده سکه در هر دقیقه ضرب می نماید،حداکثر سرعت ماشین های سابق بیش از شصت سکه در هر دقیقه نبوده‌است خلاصه آنکه ضرابخانه مملکتی‌فعلا با ماشین ها ولوازمی که تهیه شده احتیاجات مملکت را کاملا تامین‌می نماید.

فایده اطاقهای تجارت‌چیست؟

هنگامی که لایحه‌اصلاح قانون اطاقهای تجارت درمجلس‌مطرح بود آقای طباطبائی‌دیبا اظهار داشت :ازچندی باینطرف اطاق‌تجارت در طهران تشکیل‌شده و مدتی است که در اغلب نقاط هم تاسیس شده ولی ما تاکنون نشنیده‌ایم که چه کرده‌اند و فایده تاسیس این اطاقهای تجارت‌چیست؟

طباطبائی‌دیبا

آقای فهیمی رئیس کمیسیون اقتصاد ملی توضیحاتی در باره وظایف اطاق های تجارت داد مبنی بر اینکه‌چون تجار ما کمتربوضعیت تجارت امروزی آشنا میباشند وظیفه مهمی که‌اطاق های تجارت دارند آشنا ساختن‌تجار بوضعیت تجارت امروزی دنیا میباشد بعلاوه تجار مملکت رابیکدیگرارتباط میدهند و مبادله افکار میشود.

آقای بوسهری گفت: چون جواب مکفی به سئوال آقای‌طباطبائی دیبا داده نشد. لازم است عرض کنم که عملیات‌اطاق‌های‌تجارت در مملکت مرتباً در مجله‌اطاق‌تجارت‌منتشر میشود و اگر آقامیل داشته باشندازعملیات اطاق های تجارت مستحضر شوند ممکن است به مجله مزبور مراجعه فرمایند تصمیمات اطاق تجارت ،مذاکرات‌آنها بعلاوه اطلاعات‌کاملی که‌مورداستفاده تجار واقع میشود منتشر میکند وتمام جریان تجارت‌وتدوین‌قوانین اقتصادی با نظر اطاق تجارت طهران آماده می شود ، اطاق‌تجارت طهران‌غالبانظریات اطاقهای تجارت ولایات را هم اخذ می نماید و تصمیمات با نظر آقای‌رئیس کل تجارت گرفته میشود .

بوسهری

معرفی افشار وزیر طرق به مجلس

رضاافشار

آقای مخبرالسلطنه هدایت هنگام معرفی وزیرطرق اظهارداشت آقای‌افشار که‌معروفیت نامی در مجلس وبین آقایان دارند والبته ایشان محتاج بمعرفی نمی باشند بوزارت طرق انتخاب شده‌اند معرفی می نمایم ـ (نمایندگان ـصحیح است ، صحیح است).

نارنج مفقود ، اولین پیس تئاتر بقلم رازی

اولین پیس تآتر که بقلم توانای فاضل دانشمند آقای رازی مدیر محترم مجله سودمند ووکیل رسمی عدلیه اعظم نگاشته شده تحت عنوان: نارنج مفقود است .

«نارنج مفقود » پیسی است که در آن خانواده‌ای را مشاهده می کنید که دسیسه و فتنه اعضاء آنرا پراکنده نموده و مخصوصا یك دختری رابی‌خانمان و دربدر می نماید . حالت شوهری غیور و عاشق ، حرکات‌زشت مادر شوهر ،سادگی پدر، دسیسه یك دلاله ،خودخواهی وبی وفائی برادری نادان ، نتایج قمار و سوءظن ، عفت‌و بی گناهی زنی‌دلباخته ، بی‌تقصیری‌و تبرئه متهم بقتلی که درآن تمام‌ادله و قرائن قتل جمع‌است ، دست مخفی طبیعت .

مختصری از محتویات‌این پیس‌اخلاقی و اجتماعی است که توسط شرکت کمدی اخوان در سالن تآترسینماسپه بمعرض نمایش گذاشته میشود .

(نقل‌از اطلاعات ۱۶ اسفند ماه۱۳۱۰)

فتحعلی تاج‌بخش

روزی که‌سرخانم‌راتراشیدند!

انتقاد

پس از مدتها تلاش،عاقبت خانم‌موفق‌شد که‌از«آرایشگاه یال» نوبت بگیرد و این امر کلی باعث خوشحالی ایشان وایضا دلخوری «آقا» گشت.

تاریخچه آرایشگاه «یال » ارتباط مستقیم دارد با شرح زندگانی جد بزرك‌صاحب‌فعلی آن که « حسن آقا » باشد . البته مشتریهای حسن آقااورا باین اسم خطاب‌نمیکنندبلکه میگویند « حسی‌جون » ولی ما از نظر اصول شرح حال نویسی علمی اجبارا اسم‌اصلی او را آوردیم تا خوانندگان را مفید افتد . بهر تقدیر ، جد بزرك حسن آقا بعد از مدتها بیکاری در موطن‌اصلی یکروزراهی‌شیراز شد، مدتی جلوی شاه‌چراغ‌بفروش شمع مشغول بود ولی بعلت رقابت نا مشروعی که از ناحیه‌کور دوره‌گرد شمع فروش بعمل آمد ،مجبور شد بساط‌خودش را جمع کند و رهسپار تهران شود در تهران بعداز مدتها بیکاری ، با مردی برخورد که باو پیشنهاد کرد :

ـبیا سر مردم را بتراشیم!

واو سئوال کرد : باچی ؟

مرد خندید : ای‌بابا ،چقدر خنگی! کاری نداره ، کنار کوچه پهن میشی ، خودتومی زنی به غش و ریسه ...

جد بزرك حسن آقا چون اهل دوزو کلك نبود تن باین پیشنهاد نسپردوحتی‌ترجیح‌داد از دوستی با آن مرد هم‌دوری بجوید ولی این‌فکر ازسرش بیرون نرفت که واقعا میشود سر مردم را تراشید ..چه‌درد سر بدهم ؟ بعد از زحمات شبانه‌روزی ، ایشان موفق به تهیه یك قیچی و یك آئینه‌دق ویك توبره و یك چهار پایه شد و از آن پس روز ها بدور خیابان ها می گشت و سر ـ خلق‌الله را میتراشید و خرج زن و بچه را تامین میکرد.

این کار طوری ادامه یافت که بصورك حرفه خانوادگی درآمد و نسل بعد از نسل‌به کارسلمانی پرداختند تا آنکه میراث خانواده به «حسی‌جون» رسید .

ایشان در ابتدا مغازه سلمانی ابوی را بمدت یکماه و بعلت « تغییر دکوراسیون» تعطیل کرد و بعد با آگهی های مفصل در روزنامه ورادیو وتلویزیون «افتتاح آرایشگاه یال » را «با مدیریت جدیدو برنامه های نوین » باطلاع هموطنان عزیز رسانید ولی متاسفانه کارش چندان رونقی نیافت و این‌امر سبب شد که حسن‌آقا محل سلمانی پدر را به‌یك‌ساندویچ فروش‌واگذار کند و خودش در طبقه چهارم یکی از عمارات مرتفع‌درشمال شهر محلی برای آرایشگاه «یال » تهیه ببیند .

اینبار هم طبق معمول تبلیغات وسیعی را تدارك‌دید و افتتاح محل جدید را با همکاری متخصص تحصیل کرده اروپا بگوش ملت رسانید .

کم‌کم شهرتش همه جا گیر شد و اوبا پذیرائی‌از مشتریان گرامی با قهوه و چای وگاهی نوشابه های غیر الکلی یا کمی مشروبات الکلی‌بخدمت مردم کمر همت بست .

***

و بالاخره شب عید بود که خانم باخوشحالی زایدالوصفی همراه «آقا » بطرف‌آرایشگاه یال رهسپار شد و آقا داخل ماشین،جلوی عمارت‌آرایشگاه منتظر ماند تا کار خانم تمام شود .

خانم که از ماشین پیاده شد قلبش بشدت می تپید ، حالا دیگر میتوانست به دوستانش فخر بفروشد که سرش را پیش «حسی‌جون» درست کرده است . از پله‌ها با طمانینه بالا رفت و زنك طبقه چهارم را بصدا درآورد. در باز شد . دختر جوانی که ردائی از جنس جاجیم در بر داشت ، دررا برویش گشود. لبخندی زد و با دست تعارف کرد که : بفرمائید .

و خانم وارد شد . عجب دکوراسیونی ! از گونیهای برنج‌بجای پرده پنجره ها استفاده شده بود و سه چهار تا دیزی رنك شده نیزازسقف ها آویزان کرده بودند .

وسط سالن مبلمان گردو بزرگی وجود داشت که‌خانم ها دورتا دور نشسته بودند و هرکس بکاری مشغول بود . «خانم » گوشه‌ای نشست . فنجانی قهوه بدستش دادند و گفتند باید صبر کندتانوبتش برسد و عاقبت بعد ازیکساعت نوبت باو رسید . جوانی با صدای نازك و لطیف پشت صندلی او ایستاد و از داخل آئینه او را مخاطب قراردادو پرسید :

« چه مدلی دوست دارین؟»

و تا خانم خواست جواب بدهد جوان‌مهلت‌نداد وسئوال دیگری مطرح کرد:

«واه خاك عالم ! چه بدشد، یادم رفت بپرسم شستشو میخواین یانه ؟»

خانم جواب داد : «نه‌لازم نیست ، دیروز حموم بودم».

ولی مثل اینکه این حرف جوان را قانع نکردچون گفت: «ببینید خانم عزیز من ،کسی که میادانجا پیش من ، باید خودشو کاملا در اختیار من بذاره ... »

از این حرف خانم وحشت کرد :

«یعنی چه ؟ آدم خودشو... استغفرالله »!

جوان که متوجه‌قضایاشده بود نالید :

« منظورم اینست که‌اختیار موهایش را بدست‌من‌بسپارد.»

و خانم اجبارا پذیرفت .

موهایش را با شامپوی۲۵ ریالی شستشو دادند ، دختر خانمی ناخنهایش را مانیکور کرد و بعد او را زیر«سشوار» نشاندند و سپس به آرایشش پرداختند و وقتی کار ها تمام شد صورتحسابی جلوی‌رویش گذاشتند که چشمهایش‌گرد شد .نوشته بودند :

شستشوی سر هشتاد ریال.

مانیکور : نودوپنج‌ریال

پیچیدن و آرایش مو : سیصد و پنجاه ریال

قهوه : چهل ریال

عیدی : دویست و پنجاه ریال

جمع هشتصد وپانزده ریال

خانم‌رنگش پرید ،باخجالت پرسید : «بنظر شما خیلی گرون نیست ؟»

«حسی‌جون » در حالیکه‌به خانمهای دیگر نگاه میکرد و میخواست به زبان بیزبانی «خانم » را متوجه مسئله مهم «آبرو» بکند جواب داد :

«اختیار دارین خانم عزیز، مگه اولین باره که پیش ما تشریف میآرین؟»

و خانم برای آنکه جلوی مشتریهای دیگر «آبرویش»! نرود لبخندی زد وصورتحساب را پرداخت .

باز هم دخترك رداپوش در را برایش گشود . باز هم لبخند زد و « خانم » در حالی که از پله‌ها پائین می آمد، در فکر بود که چطور به«آقا» بگوید که پول رخت و لباس بچه ها را به«حسی‌جون» داده است .

در روز اعتصاب کارگران شرکت واحدنخست‌وزیر مردم را سوار اتومبیلش می‌کرد

ـ نوبخونه پنج‌زار...

اطلاعات مردم

همه روزه ازساعت۶ تا ۷ بعداز ظهر نظریات شما را منعکس میکند

۳۱۱۰۸۰

بفرمائید پول حاضر است !

۳۱۱۰۸۰

بالاخره پس‌از مدتها‌انتظار در مرداد ماه سال جاری شرکت تلفن لطفی در حق‌ما کرد و شماره ۹۷۳۰۸۸ رابه منزل ما اختصاص داد ولی‌از تاریخی که تلفن مزبورنصب شده تا امروز برای دریافت حق آبونمان‌مراجعه نکرده‌اند می ترسم شب عیدی یك‌قبض چند صد تومانی بیاورند که البته پرداخت آن برایمان مشکل خواهد بود ، تقاضا دارد هرچه زودتر بیایند و تکلیف آبونمان چند ماهه‌را روشن کنند .

صاحب تلفن

باماچه میکنید؟

بحمدالله شب عیدی، خبر های خوبی مردم گرفتند ، بازارازرونق بیشتری‌برخوردار است و تکلیف کارمندان دولت با اعطای یك ترفیع بهرحال گشایشی در وضع زندگی آنان است . برای بازنشسته هاهم فکری شده و از سال آینده حدود ۱۰در صد بحقوقشان افزوده‌میشود، خوب اینهم بدنیست و از طرف دیگر عده‌ای از بازنشستگان که‌بابت اشتباه محاسبه‌مبلغی طلبکاربوده‌اند، حتی اگر جزئی هم باشد ، حدود ۲۰۰ تا ۳۰۰ تومان شب عیدی نصیبشان خواهد شد و با ترتیبی که گفته‌شد اقدامات دیگری در برنامه دولت گنجانیده شده است که تاثیر بسزائی در زندگی عده‌زیادی‌بجا خواهد گذارد، ولی هنوز تکلیف یك عده‌از مالکان زمینهای عباس‌آباد روشن نشده‌وظاهرا لایحه‌اش در مجلس‌سنا باقیمانده‌است، درحالیکه‌بسیاری ازدارندگان این اراضی احتیاج شدید و فوری به قیمت زمین و یاخود زمین دارند که معلوم‌نیست چه موقع دستشان را بگیرد. آیا چه اشکالی دارد که‌این عده مالك‌راهم دولت‌خوشحال کند و ترتیبی بدهد که تکلیف قطعی آنان روشن شودتاآنهاهم‌مثل سایرین‌از خدماتی که بمردم‌شده است نصیبی ببرند .

مالك زمین عباس‌آباد

خط ۱۲۵ ادامه‌یابد

۳۱۱۰۸۰

درسنوات‌اخیرخانه‌های‌زیادی در اطراف خیابان رضاشاه‌کبیر تا ۱۵متری‌نیروی هوائی‌ساخته شده است و جمعیت کثیری‌نیز در این منطقه ساکن شده‌اندکه اتوبوس ندارندوهرروز بایستی مسافت زیادی را پیاده‌بیایند تا باتوبوس‌برسند اگر شرکت‌واحد آخر خط ۱۲۵ رابه‌فلکه نوری انتقال دهد . این مشکل اهالی حل خواهد شدو اگر فعلا تمام اتوبوسهارا نمیفرستند ،حداقل چند دستگاه موظف گردند که تا فلکه مزبور بیایند . متشکریم از شرکت واحد توجه نماید.

محمود معیر

نان‌در تهران‌پارس

در تهران پارس فروش اجناس حساب و کتابی ندارد و چون کنترلی از طرف شهرداری این منطقه بعمل نمی‌آید ، کسبه هم بهر قیمت که انصافشان حکم کند ، قیمت روی اجناس‌می گذارند ، ولی خوب میدانیم که واگذاری قیمت ارزاق مردم به انصاف کسبه چه عاقبتی دارد ؟ نمونه عدم توجه به کنترل نرخ از طرف شهرداری در تهران‌پارس سبب شده است که ۷۲۰ گرم نان را بقیمت ۱۲ ریال بفروشند یعنی هر کیلو نان ۱۶ تا ۱۷ ریال بدست‌مشتری میرسد . نان خوراك اصلی است واین اجحاف‌شامل‌تمام اهالی‌تهران‌پارس‌میشودو کسی هم به این مغازه ها مراجعه و بازرسی نمیکند .

خانم خانه دار

مردم را آموزش‌دهید

۳۱۱۰۸۰

مسافرانی که قصد رفتن به آریاشهردارند ومبداءحرکتشان (روبروی دبیرستان کیهان‌نو) نمیدانند ،بچه ترتیبی بایدسوار شوند ، زیرا هیچگونه نظم و انضباطی در این خط وجود ندارد ،از مسئولین بگمارند تا دراین محل ماموری بگمارند تا مردم را برای سوار شدن به اتوبوس آموزش دهند !!

س ـ یغمائی

بازنشستگان راه‌آهن چه‌میگیرند

در بودجه پیشنهادی سال ۳۵۰پ ـ تقدیمی‌دولت بمجلس محترم‌شورای‌ملی‌برای‌کارمندان بازنشسته رسمی کشور مشمول بند های الف و ب ـ تبصره قانون‌متمم بودجه‌سال۱۳۴۷ـ کل کشور ده درصد اضافه حقوق که از محل صندوق بازنشستگی کشوری پرداخت خواهدشد پیشنهادگردیده است متاسفانه در این پیشنهاد از کارمندان بازنشسته رسمی راه آهن که بر اساس آئین‌نامه استخدامی راه آهن بازنشسته شده و احکام بازنشستگی آنان نیز به تائید اداره بازنشستگی کل کشور رسیده نامی برده نشده است .

باعرض مراتب بالامستدعی است‌مقررفرمائیدبازنشستگان رسمی راه آهن‌رانیز که‌مانند سایربازنشستگان رسمی‌کشوری کسور بازنشستگی ایام خدمت خودرا پرداخت کرده‌اندمشمول دریافت صدی ده پیشنهادی بفرمایند که این عده نیز مانند سایر بازنشستگان رسمی‌کشور از این مزایا استفاده نمایند.

کانون بازنشستگان راه‌آهن دولتی ایران

چرا رعایت دیگران را نمی کنیم

چند روز پیش نزدیك ساعت یك‌بعداز ظهر از رادیو ایران مطالبی در مورد امور خلاف قانون کسانی که زباله به زمین های بایر محصوریا عیر محصورمی ریزند و یا اشغال به کف خیابان پرتاب می کنندپخش مینمود که برای آگاهی عموم بسیار مفید و پسندیده‌بود ولی در همین هنگامی که این مطالب‌را ازرادیو میشنیدم متاسفانه ناظر اعمال خلاف‌قانون راننده اتومبیل جلوئی خود بودم که‌چطور مرتب نه یکبار بلکه‌چندین بار پوست پرتقال خود را تکه‌تکه کنده و به‌سطح کف خیابان پرتاب می کرد غافل از اینکه آیا به کسی می خورد یا نه من تعجب نمودم از این عمل او و پیش‌خود فکر نمودم که اوحتما رادیویش راروشن نکرده که گوش کند و یا روشن‌است اما ایستگاه دیگری است . خوب معلوم است ناهارش را خورده و حالا مشغول خوردن میوه و شنیدن موزیك است انهم از رادیو یا گرام ماشینش وبی‌اعتنا به قانون به‌پرت کردن پوست میوه خود مبادرت می کند . عمل خلاف اصولا زشت است . این عمل او علاوه‌برانکه امر خلافی است و مجازات دارد ازنظر وجدان‌خلاف‌بیشتری مرتکب‌میشودچراچه بساافرادی که می خواهند از عرض خیابان بگذرند ناگزیرند که طرفین خیابان را کاملا مواظبت نموده و متوجه باشند آیا اتومبیلی می اید یانه ؟ دیگر توجهی به کف‌سطح خیابان‌اسفالته ندارند و ممکن است در اثر حرکت پایش را روی همان پوست میوه گذارد وبواسطه لیز خوردن استخوان های او بشکند ویا خدای نکرده زیر یکی از اتومبیل ها برود و باعث بدبختی دو خانواده «عابر و راننده» بشود چرااین افراد خودخواه توجهی به حال سایرین نمی نمایند ؟ و هیچ رعایت حال دیگران را نمی کنند و در اثر این عمل ناپسند باعث از بین رفتن و یا مصدوم شدن فرد دیگری بشوند . این کار بدراحتی در جاده های خارج از شهر هم نباید انجام داد پوست میوه را در همان‌پاکت میوه گذاشته پس از توقف در گوشه‌ای بگذارد آنهم در معبر عام یا در کف جاده .

کاظم اکبر زادگان

جدول کلمات متقاطع

شماره ۴۹۷۷

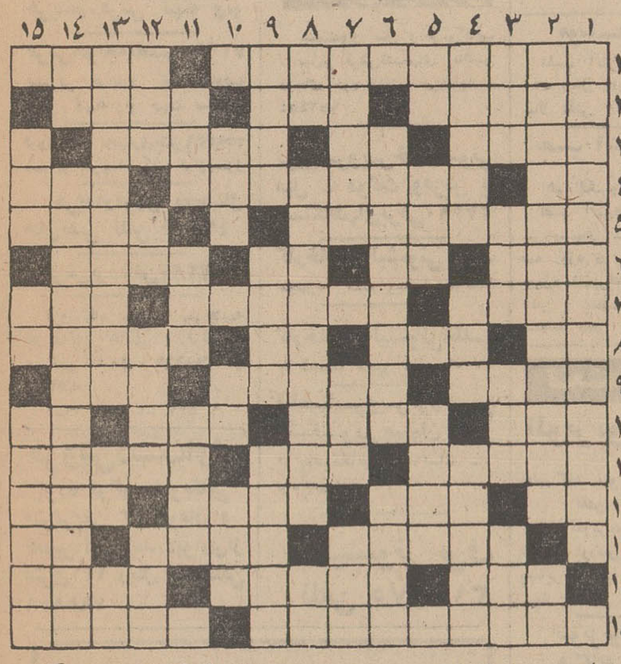

افقی :

۱ـ فلسفه‌یی که منکر وجود روحیات و معنویات است و فقط ماده رامیشناسد و آفرینش دنیا رااز ماده میداند ـ گاهی از روزگار کسی در آورند ۲ـ درجه‌یی‌در ارتش ـ از حروف استثناء ـ نام قدیم کشور تایلند۳ـ جائی در کشتی ـ اخلاق است و نفس انسانی پذیردش ! ـ عمل کنندگان ٤ـ ضمیر مفرد ـسعی درزیباتر شدن خانمها میکند ـ از کشور های‌عربی ۵ـ اگررسمی باشد، محل ثبت اسناداست ـ در ستیون فقرات جایگزیده و عامل اصلی حس است ٦ـ اگر تازه باشد ،لای پلو جا خوش میکند ـ قدم یکپا ـعددیست ـ آنچه به راستی و درستی‌اش حکم داده باشند ۷ـ دوربین‌به گردن می‌افکند و در جشنها کسب روزی می‌کند ـ ماهی‌در سال خارجی ـ آنچه مایه‌بازی و سرگرمی باشد ۸ـ تصدیق روسی ـ آفریننده جهان‌وهستی ـ فلز گرانبها ـ پشت‌سرهم۹ـ بی‌حالی و ناتوانی ـ از خلفای معروف بنی‌عباس ـ زمانی بر پشت دست و سینه بیشتر می کوبیدند ۱۰ـ واحد پول کشور ایتالیا ـ نامی برای خانم ها ـ ویژه و برگزیده ـ اسب‌ترکی ۱۱ـ دهش و بخشش ـ نکته‌را جمعش کنید ـ کاردان وماهر در کاری ۱۲ـ اشاره به دور ـ واحد مقیاس فشار الکتریسیته ـ کتاب معروفی از فروید ـ آینده ۱۳ـ اسب یا حیوانی که سواری میدهد ـاز القاب کشور هندوستان ـ تصدیق آلمانی ۱٤ـ کبکش، خوش‌خرام است ـ زادگاه شکوه‌گوی جداثیها ـ شهری‌درایران ۱۵ـ کشوری در اروپا ـ پناه برنده .

عمودی :

۱ـ از قصیده‌سرایان مشهور دوره غزنویان که‌بیشتراشعارش را در زندان سرود ۲ـ عمل تبدل‌الکل به‌اثر در اصطلاح شیمی‌دانان ـ گاهی شیطان‌در آن لانه کند ۳ـ نیرو وطاقت ـ دیوار بلند و محکم ـ یکی از سبزیهای‌خوردنی‌ـ تخم‌میگذارد و سرو صدا راه می‌اندازد ٤ ـ پیشواست و راهنما ـ بخشنده و جوانمرد ـ فرش‌درویشان ۵ـ واحد پولی در کشوری آسیائی ـ درخت خرما ـ به زیبا رخان بیشتر گویند ! ٦ـ کتابی از این مقفع ـ از کشور های افریقائی ۷ـ جزیره‌یی درجنوب ـ ضمیر اشاره ـ واحد شعر۸ـ دلیر و پهلوان ـ بازداشتن کسی از کار بد ـ بر سرش روند و ثواب شهادت‌برند ۹ـ قسمتی ازدست ـ خجول است و عاقبت کار به جائی نبرد ! ـ سرزمین‌اسفندیار ۱۰ـدریاچه‌ای در ترکیه ـ وسیله‌یی برای دوخت و دوز ـ دوست و همدم ۱۱ـ از زدنی‌هاست و گاهی روح را نوازش دهد ـ الفبای تلگراف ـنوعی‌آش‌باشد ۱۲ـ زراعتی که باآب‌باران پرورش یابد ـ کلام معتبر ـ اجازه و اذن ـ سرسرا ۱۳ـ از امراض دماغی ـ آش ـ لخت و برهنه ۱٤ـ عزیز عزیزان ـ آنچه‌مورد نیاز باشد ۱۵ـ باز داشتن ـ آزادورها ـ عملی است ، اما احتیاجی به جراح ندارد !

حل جدول شماره ۴۹۷۶

اژدها

ـ۳۳۱ـ

نوشته : احمد احرار

گذشته از همه اینها ،زندگی تهمورث‌خان و خاندان او موکول به وجود مریم است . تنها در سایه مریم آنها خواهند توانست بر سر ملك خود بازگردند و هستی از دست رفته را بازیابند . اگر مریم باز ـ نگردد دوران نکبت‌بار سرگردانی و دربدری برای تهمورث و کسانش هرگز به آخر نخواهد رسید . من میدانم مریم از سرنوشتی که به حرمخانه شاهی ختم شود بیزاراست و مرك برایش گواراتر است تا پیوستن به‌زنانی که در پشت دیوار های حرمخانه محبوسند ، اما ادامه این زندگی نیز خوشتر از زندگی کردن در حرمخانه نیست . اگرمریم به سرنوشت تسلیم شود و به خواستگاری شاه صفی جواب مثبت بدهد لااقل هم‌خودش از سرگردانی خلاص میشود و هم خاندانش سرو سامان خواهند گرفت .

محبعلی بیك به عباسقلی می نگریست و در خطوط صورت اومی خواند که رنج بزرگی بر جان‌خریده تا خودرا برای اظهار چنان سخنانی آماده کرده است . دستی برشانه مرد جوان زده گفت:

ـپسرم !می‌فهمم چه میگوئی و میدانم چه میگنی ... تو تصمیم گرفته‌ای خودت را درین میانه فدا کنی ، از عشقت ، از آرزو هایت‌چشم بپوشی تا این بار محنت را ازدوش دیگران برداری و یکتنه بردوش بکشی ... من حتی کلمه‌یی از حرف های ترا رد یا انکار نمی کنم .اما نمیتوانم براین تصمیم که داری‌صحه بگذارم ... این مطلبی است که تو و مریم‌بایدمابین خودتان‌حل کنید... برو با مریم‌حرف بزن .ببین او چه میگوید ... ببین آیااو حاضر است مصلحت را قبول کند و بطریق مصلحت قدم بردارد ؟

عباسقلی گفت:

ـآری ، با او سخن خواهم گفت ... هم امروز با او حرف میزنم !

****

هنوز چند ماهی‌ازمراجعت‌صفدر خان نگذشته بود که ابرهای‌طوفان‌زا در شرق و غرب سرزمین قزلباش ، عرصه افق راپوشانید و سکوت آرامش‌بخشی راکه بعد ازفتح‌ایروان و مراجعت شاه صفی به اصفهان برقرار شده بود ، باعرش سهمگین خود بهم زد.

بهنگام بازگشت صفدر خان شاه صفی بدرقه شاهانه‌یی برای او ترتیب داد و محبتی را که در طول اقامت ایلچی زیباروی هندی نسبت به وی مبذول داشته بود با هدایای گرانبها و نوازش های کم نظیری در حق‌وی بدرجه کمال رسانید.

صفدر خان در قبال آنهمه‌نوازش، و خاصه بعد از عنایتی که شاه‌صفی با اهتمام در ختم غائله اصفهان و نادیده گرفتن موضوع به خرج‌داده بود برذمه خود میدید که آنچه در قوه دارد برای تبلیغ عظمت وابهت پادشاه قزلباش و تحکیم روابط دوستانه بین شاه‌صفی و شاه جهان فرمانروای هندوستان بکوشد .معهذا دست حادثه آفرین روزگار بازی دیگری ترتیب داده‌بود.

از بدو جلوس میرزا تقی در مسند صدارت و مکاتباتی‌میان‌دیوان‌ـ خانه عظمی و امیرالامرای قندهار در خصوص تسویه محاسبات ومطالبات دولت جریان داشت .

علیمردان خان امیرالامرای‌قندهار سالها بود که با اقتدار و احتشام درین ولایت حکمرانی میکرد وآنچه بر شوکت و قدرت وی می افزود ، مکنت سرشار وی بود که گاهی نیز حسادت این‌و ان را برمی‌انگیخت و شهرت میدادند که این ثروت را علیمردان خان در سایه حکومت بر قندهار اندوخته است و با مداخلی‌که ازین ولایت عاید میکند روز بروز ثروتش افزون میشود بی آنکه‌سهمی بخزانه دولت بپردازد .

این ظن در زمانی که طالب‌خان اردوبادی در دستگاه سلطنت صفوی اعتمادالدوله و وزیر اعظم بود بشدت فوت گرفت و خالی از حقیقتی نیز نبود . زیرا علیمردان خان با طالب خان خویشاوندی و دوستی نزدیك داشت و طالبخان در مطالبه مداخل قندهار جدیتی نمیکرد.

بعد از آنکه طالبخان کشته شد و نوبت صدارت به میرزا تقی رسید، وزیر اعظم ضمن رسیدگی به دخل و خرج ولایات ، متوجه محاسبات قندهار شد و درصددبرآمد مطالبات دولت را از علیمردان خان وصول کند. علیمردان که حرص زیادی در اندوختن مال داشت ، بهر وسیله‌یی متشبث شد تا توجه میرزا تقی را نسبت به‌خود جلب کرده او را از تعقیب مطالبات باز دارد .اما

نیازمندیهای شما

اثاثیه

خرید

بازرگانی کیهان
تلفن ۸۲۳۷۷۶

خریدار نقدی همه رقم فرش کهنه و نو جهت صادرات روزولت میدان ۲۵ شهریور

فرش طوسی ۷۵۹۰۲۹
فرشهای کهنه‌ونوسنگین قیمت شما را جهت صادرات از سایرین بهتر خریداری مینماید .

فروشگاه فرش‌مشرق
۴۹۳۲۷

خریدار قالی و قالیچه نو وکهنه و لوازم منزل ، یخچال نفتی و ویترینی واشیاء قدیمی

فروشگاه‌آستارا۶۶۶۴۰۲۱
خریدار یخچال برقی و نفتی تلویزیون اجاق‌گاز وکلیه لوازم منزل‌بقیمت عادلانه شاه ۴راه پیروز

فروشگاه فرش شایان
تلفن ۶۶۳۳۸۱ بهترین خریدار هر نوع فرش قالیچه کهنه نو یخچال تلویزیون سایر لوازم منزل

فروشگاه‌آسیا ۶۶۲۸۳۲
خریدار یخچال تلویزیون فرش وسایر لوازم منزل بقیمت عادلانه خیابان‌شاه

فروشگاه ایران فرش
تلفن ۷۷۴۹۷۲

کلیه لوازم شما بهر مبلغ باشد بیشتر از سایرین نقد خریداریم

نمایشگاه فرش گلشن ۶۲۱۴۲۱
همه‌نوع‌فرشهای کهنه‌خریداریم وهمه رقم فرش‌نو موجود می باشد فرشهای کهنه‌با نومعاوضه میشود خیابان پهلوی بالای ایستگاه بیمه جنب بانك ملی یوسف‌آباد

فروشگاه‌فرش تهران‌کالا
خریدار انواع قالیهای نو و کهنه و لوازم منزل ۶۶۹۲۲۶

فروشگاه خالقی
تلفن ۳۵۲۰۹۰
فرش کهنه‌ونو ویخچال‌تلویزیون لوازم منزل شما را خریداریم

فرش کوروش ۷۷۴۲۸۷

فروشگاه آرمان تلفن۶۶۹۶۲۴
خریدار یخچال برقی و نفتی و تلویزیون قالی و قالیچه

فروشگاه فرش فروردین
تلفن ۶۶۱۶۵۵ و۴۳۰۸۵
خریدار فرش کهنه ونو

فرش‌خواجه‌نصیر ۷۲۶۹۰
بهمین خریدار و معاوضه فرش کهنه ونو جهت صادرات

فروشگاه بختیاری تلفن۷۵۹۳۲۹
بهترین خریدار کلیه لوازم‌منزل

خریدارفوری یخچال های نفتی تلفن ۴۹۳۹۳

فرش‌یزدتلفن۳۱۷۲۸۷

فروشگاه سعید سرچشمه
خریداثاث خانگی و فرشهای سنگین قیمت ۳۱۸۶۶۷ و ۲۳۳۷۶
۱۲ـ۱ ۹ ۴۷۷ ـا

فروش‌دست‌اول

پرده کرکره آمریکائی مترمربعی ۴۲ تومان و تعمیر آن کاغذ دیواری‌از متری ۱۲ ریال ببالاتلفن ۷۶۵۸۴۸

کلیه لباسهای تابستانی ـ زمستانی . عصر و شب ایرانی وخارجی بعلت مسافرت به فروش میرسد تلفن۷۶۱۸۵۶
۱ـ۳ آ ـ۳۶۱۴۷

پرده کرکره آمریکائی با ۲۰ در صد تخفیف و تعمیر پرده کرکره
تلفن ۷۶۵۴۷۵
۱ـ۶ آ ـ۱۰۰۲

NAGHMEH GALERIE:
نغمه

گالری نغمه

مزون هنرمندان
تلفن ۶۶۹۲۰۴
وصال شیرازی‌روبروی انجمن ایران و آمریکا

با ارزانترین
قیمت
ضبط موزیك ایرانی وخارجی
برروی انواع نوارهابامدرنترین دستگاه .

استریوفونیك
کارترپج و کاست
پخش‌صوت
استریو F.M دار
اتومبیل موجود است انتهای خیابان‌شاه‌بعدازاسکندری‌رادیو تلویزیون‌پارس تلفن۹۵۱۲۹۶
آ ـ ۱۰۰۶

تعدادی لباس آخرین مد زنانه از تاریخ یکشنبه ۱۶ اسفند بمدت ۱۰ روزدرخیابان پهلوی جنب سینما آتلانتیك کوچه خورشید پلاك ۱۹ تلفن ۶۲۳۸۶۵ بمعرض‌فروش گذارده میشود .
آ ـ ۹۹۹۱

کرایه هرنوع ماشین‌تحریر بنگاه فنی ناصر تلفن۷۵۶۲۰۵ دروازه‌دولت مقابل سعدی
۱ـ۱۳ آ ـ۹۴۲۰

مبل‌ودکوراسیون

پرده دوری ارجمند ۴۱۷۴۷۰

۶۳۱۷۲۲

تلفن فوق برای انجام هرگونه دکوراسیون و تغییرات ساختمانی مدرن با حداقل قیمت درخدمت شماست .

پیراهن مبل : ۳۳۹۵۰۵
تعویض پارچه مبل :۳۳۹۵۰۵
پرده دوزی شهرزاد: ۳۳۹۵۰۵
آ ـ۹۷۵۶

شستشوی‌مبل‌وفرش

شستشوی مبل و فرش‌ادیب مبل‌و فرش‌تشکیهای ماشین درجای خود تمیز می‌نماید ـ ۹۵۲۴۵۴

نوین‌سرویس‌خشکشوئی مبل ـ موکت وفرش با دستگاههای برقی ۲۷۲۹۰

کارخانه قالیشوئی ادیب مجهزبه کلیه وسایل۹۵۸۹۵۰

کارخانه قالیشوئی‌اطلس با شابقه‌و مجهز تلفن۹۶۰۲۹۸

آناهیتاسرویس‌بزرگترین خشکشوئی مبلمان فرش با دستگاه اتوماتیك ـ ۷۹۵۳۰۷

قالیشوئی برف
تلفن ۳۱۰۳۷۵

دوراگلین سرویس‌امریکا
خشکشوئی‌مبل و فرش درمحل وابسته بتاول‌ماسنر ایران‌تلفن ۷۵۸۳۹۵ ـ ۷۵۸۳۹۶و۷۳۶۸۳

قالیشوئی داوید
تلفن ۳۱۲۵۴۲

کارخانه‌قالیشوئی خوشبختی باتضمام سرویس کامل مبل شوئی ۹۵۶۵۶۵

شستشوی مبل و فرش کلین سرویس منکر پیشرو نظافت مبل و فرش با دستگاه منحصربفرد تلفن ۹۵۲۵۴۶

لوله‌کشی گاز

لوله‌کشی گاز
طبق اسامی‌اردوهای شرکت ملی گازایران
تلفن : ۶۲۳۲۸۸ و ۶۲۷۳۲۱ داخلی ۲۳ و ۷۶۳۳۵۲

گاز

اساگاز
« پخش گاز »
۴۴۸۰۲ ـ ۴۶۷۶۶
۴۳۵۵۵
سرویس
۶۶۲۴۷۱

بخش گاز
شرکت بوتاگاز از۷ویم صبح تا ۸ شب تلفن‌های ۳۹۲۳۸۹ و ۳۹۳۲۲۳

پرسی گاز
کازوسرویس
غرب خیابان پهلوی
۹۶۳۰۲۱ الی ۹۶۳۰۲۵
از ۷ صبح تا ۷ شب
شرق خیابان پهلوی
۸۲۲۰۲۵ الی ۸۲۲۰۲۱
۴۷۹۹۰ـ۸۲۷۲۴۷
از ۷ صبح تا ۱۰ شب
تلفن مخصوص تعمیرات ۶۵۲۴۰

ایران‌گاز
پخش گاز
۸۲۷۱۳۱
تعمیرات
۸۲۳۰۵۱ـ۵۲
همه روزه از ساعت ۷ صبح الی ۱۱ شب
نمایشگاه مرکزی خیابان شاهرضا شماره ۳۲۰

موسسه دیاموند
نصب آنتن تمام کانال‌ایرانی ۵۰۰ ریال خارجی از ۷۰۰ریال ببالا تلفن ۳۵۱۱۲۰

نصب آنتن تلویزیون
اهم الکترونیك سرویس
نصب آنتن‌های امیر بال
سرویسهای سید ایر شرکت همه روزه در تمام نقاط تهران بویژه شمیرانات آماده نصب آنتن ، تنظیم کانال آموزشی میباشد تلفن ۶۲۴۸۱۷

تعمیرات

تلویزیون

تعمیرگاه تلویزیون الکترون
تلفن ۷۶۳۶۸۴
تعمیر تلویزیونهای R.C.A شاوب لورنس.فیلیپس.تلفونکر وسایر مارکها به سرویس‌مجهز سیار درشهر و شمیرانات

تلویزیون سرویس
R.T.I R.C.A
آماده تعمیرتلویزیون شاوب لورنس دمونت جنرال الکتریك فیلیپس و کلیه تلویزیونهای اروپائی و آمریکائی ۷۶۵۰۲۷ و ۷۶۱۷۸۴

شرکت‌تلویزیون R.C.A
تعمیر تلویزیون باتضمین
تلفن ۳۱۳۲۷۸و۳۱۳۲۶۲

شرکت‌مهندسین تلویزیون‌ایران
تعمیرتلویزیونهاوتقویت لامپ تصویر ۶۶۱۲۳۴

تلویزیون فوری در منزل تعمیر میشود ۹۶۰۵۴۶

تعمیرگاه مرکزی
شاوب‌لورنس
خیابان ایزنهاور ایستگاه‌سینالکو پلاك ۵۵۸
تلفنهای ۲۰ـ۹۶۳۰۱۶

SCHAUB-LORENZ

تعمیرگاه مجاز شماره ۲
شاوب‌لورنس
خیابان سیمنری‌نارمك بالاتر از میدان هفت حوض جنب بانك اصناف تلن ۷۹۵۵۶۵

SCHAUB-LORENZ

تعمیرگاه مجاز شماره ۳
شاوب‌لورنس
میدان ۲۵شهریور اول خیابان آذری پلاك۸ تلفن های ۸۲۳۵۶۰ و ۴۴۹۹۰

SCHAUB-LORENZ

تعمیرگاه مجاز شماره ۵
شاوب‌لورنس
خیابان اریامهر جنب بانك ملی پلاکهای ۲۳۴ ـ ۲۳۲
تلفن ۶۲۲۷۲۰

SCHAUB-LORENZ

تعمیرگاه مجاز شماره ۶
شاوب‌لورنس
جاده قدیم‌شمیران‌دوراهی قلهك تلفن ۸۶۶۷۸۶

SCHAUB-LORENZ

تعمیرگاه مجاز شماره۷
شاوب‌لورنس
خیابان شمیران قدیم نبش چهارراه قصر .
تلفن ۷۶۰۵۳۶

SCHAUB-LORENZ

تعمیرگاه مجاز شماره ۸
شاوب‌لورنس
خیابان نادری کوی گوهرشاد پلاك ۱۵ تلفن ۳۱۱۹۹۱

SCHAUB-LORENZ

تعمیرگاه مجاز شماره ۹
شاوب‌لورنس
خیابان شهناز شماره ۴۶۸
تلفن ۷۵۶۵۰۴

SCHAUB-LORENZ

یخچال

تعمیرگاه سیدحسین ۸۸۳۴۳۸
تعمیر هرنوع یخچال، کولر ، آبسردکن، رختشوئی، آتگرمکن
آ ـ۹۹۴۶

تعمیرگاه یخچال فریجیدر
تحت‌نظر متخصصین ورزیده با ۳۰ سال سابقه‌در موردیخچال ضمنا لوازم یدکی موجود تلفن ۷۲۳۳۶

بخاری

سرویس بخاری ۱۵۰ ریال یك سرویس ۶۰۰ ریال تلفن ۷۸۰۱۳۵

فروشگاههای اتومبیل

ژیان ۵۰
نقد و اقساط
حاضر برای تحویل
نمایشگاه اتومبیل امیر
میدان محمد رضاشاه
تلفنهای: ۹۵۰۰۹۰ ـ ۹۵۹۶۶۶

اتومبیل‌مقدم

همه نوع اتومبیل‌جیپ لندورمیثاقی تلفن۵۲۲۱۴

فروش‌اتومبیل

ب . ام . و
مدل ۶۸
ب.ام.و ۱۶۰۰ تی آی‌شیری رنك‌تمیز بدون‌واسطه۳۷۰۰۰۰ ریال بعدازهر۴ تلفن ۶۲۸۵۵۰
۱ـ۲ آ ـ ۹۸۹۷

ژیان دست دوم خریداریم.
اتو ارابه
اول جاده تهران‌نو جنب بیمارستان‌بوعلی تلفن۷۵۹۸۰۹
آ ـ۹۹۱۴

ژیان مدل۵۰وانت‌فولکس‌واگن مدل ۶۸
الی ۷۱ حاضر برای تحویل
نمایشگاه کنگرلو
چهارراه سرچشمه فروشگاه کنگرلو تلفن۳۹۱۰۱۱ یا ۳۰۵۱۲۴
۱ـ۳ آ ـ ۱۰۱۲

نمایشگاه و فروشگاه‌اتومبیل توکل
خرید و فروش اتومبیل نقد واقساط . خیابان سلسبیل شمالی چهارراه ساسان تلفن ۹۶۳۴۳۲
۱ـ۱۰ آ ـ ۱۰۰۸

کرایه

اتولوکس
اتومبیلهای تشریفاتی باراننده برای داخل‌وخارج‌ازتهران‌میدان فردوسی‌تلفن۴۴۶۰۵ و ۶۱۱۲۷۰

تلفن جدید
۶۶۱۱۱۱
۴۱۱۱۱
کالج بار
بارکش شهر و حومه و بنیه ثانیه منزل

ام ـ آ ـ اس

اتوبوس ومینی‌بوس دربست‌برای کارخانجات وموسسات‌ومسافرت های دسته‌جمعی تلفن ۹۷۰۸۱۴

تلفنهای جدید
رویال تاکسی
۸۲۳۸۰۰
۸۲۰۲۴۱
رویال تاکسی: کریمخان زند اول شاه عباس کبیر
با اتومبیلهای آخرین سیستم و رانندگان با تجربه‌در خدمت شما

شماره جدید تلفن های :
تهران تاکسی سرویس
۸۲۶۰۲۲ـ۸۲۷۲۵۵
انتهای خیابان ویلا شماره ۲۱۴

اتوشاهپور
اتوبوس ومینی‌بوس
اجاره‌ای و دربست
تلفن: ۲۶۳۲۷ ـ ۵۰۲۵۳

جرثقیل‌پارس

تلفن ۷۸۶۶۲و۷۸۱۱۱۲
مجهزبانواع جرثقیل‌های تمام گردان برقی و هیدرولیك دکل بلند.

جرثقیل و تریلی بابك
آیزنهاور تلفن ۹۵۹۵۸۸

جرثقیل و تریلی ملك
تلفن۹۵۰۰۶۸و۹۵۴۰۰۰

املاك‌ومستغلات

فروش

آژانس شایسته ۳۰۵۳۴۹
مرکز عمده معاملات املاك در شهر تهران و حومه

فروشنده اراضی تهران‌پارس نارمك امینی تلفن ۷۹۰۰۹۰

خانه فروشی

خانه‌ای بمساحت ۲۰۷ متر مستقل دوطبقه‌ونیم با آب‌برق تلفن کولر جای ماشین در جاده قدیم‌شمیران مقابل‌خیابان ملك پلاك۶۹۷ بعلت‌مسافرت‌به خارج به فروش میرسد دفتر عمرانی ۷۰۵۰۲
۱ـ۲ آ ـ۹۸۸۰

حدودخیابان تخت‌طاوس تعداد محدودی آپارتمان لوکس مبله ۲ اطاقه با کلیه وسایل زندگی‌شامل تلفن آسانسور و تهویه مطبوع جهت فروش آماده است‌تلفن۸۲۷۳۰۳

خانه‌ای بمساحت ۱۱۱ متردارای ۳ اطاق وآشپزخانه با آب و برق واقع د رخیابان ساسان نارمك بفروش‌میرسد ۷۹۳۶۳۸.
آ ـ ۹۹۸۴

چند دستگاه ساختمان ویلائی و مستغلاتی درشمال شهر برای فروش آماده است دفترقاسمیان تلفن ۶۲۹۱۹۲ و ۷۷۳۵۸۱
۱ـ۳ آ ـ ۱۰۰۱

فروشنده فوری املاك
در پایتخت ویا در هرجای دیگری که قصد فروش ملك خود را داشته باشیدمشخصات وقیمت را وسیله پست‌یاباتلفن ۳۱۹۷۸۴ اطلاع فرمائید .
لاله‌زار به : بنگاه کوشان
۱ـ۱۰ آ ـ ۷۷۷۰۰

خانه ۱۱۰ متر مربع ۵اتاق زیرزمین حمام گاراژ تلفن کولر . کرکره بدون واسطه ۷۵۹۸۹۲
آ ـ ۳۶۴۵۱

ویلا فروشی

چند دستگاه ویلا مدرن شخصی‌ساز به فروش میرسد ۷۶۴۹۷۳

ویلای فروشی شمیران
نزدیك پمپ بنزین خیابان سلطنت‌آباد به مساحت ۵۰۰ متر با بنای سه‌طبقه لوکس مهندسی‌ساز سالن‌ونهار خوری هال یکصد وده متری اطاق کتابخانه (دفتر) آشپزخانه‌پیچ اطاق خواب ودو حمام طبقه دوم سه‌اطاق با رختشوی‌خانه و گلخانه طبقه‌زیر سه اطاق‌روی تراس برای انبار و سکونت خدمه با شوفاژ و تلفن و آب تهران حدود قیمت ۶۵۰ هزار تومان برای دیدن مراجعه فرمائید لاله‌زار ۳۱۹۷۸۴ به : بنگاه کوشان
۱ـ۳ آ ـ۸۱۴۲۴

ویلا کناردریا
اوکازیون
ویلای مدرن بادواطاق‌خواب سالن پذیرائی ـ حمام ـ آشپزخانه با کلیه لوازم‌مبله دارای برق و آب‌لوله کشی‌واقع درپارك دریا گوشه خریداران‌به دفتر دریا گوشه در متل‌قو یا تلفن ۵۸۶۳۹ مراجعه‌نمایند.
۱ـ۳ آ ـ ۳۶۴۰۹

زمین فروشی

دو قطعه زمین دوتیش در خیابان ویلا و فرصت برای فروش عرضه میشود بین‌ساعت ۱۱ تا ۱۲تلفن ۸۲۳۶۳۳داخلی ۲۲ آقای عباسی مراجعه‌شود.
۱ـ۵ آ ـ۲۸۷۸

بنام
هریك از فرزندانتان
یکقطعه زمین ساختمانی
باآب‌لوله‌کشی
متری ۱۶ تومان
نقد و اقساط
درکرج
بخرید و آینده‌آشان‌را تامین کنید
تلفن ۶۲۲۴۶۶ ـ ۶۲۶۷۶۶

درآستانه سال‌جدید با خرید یکقطعه از زمینهای
ملاردویلا
آتیه خود و فرزندانتان را تامین نمید
ملارد ویلا واقع در جنوب اتوبان کرج و جنوب‌غربی‌جاده قدیم تهران کرج با کمترین فاصله از مرکز شهر تفکیك شده به قطعات ۱۵۰۰ متری بالا بامبادین بزرك بلوارهای زیبا درختکاری باسلوب‌صحیح هرقطعه دارای سند مالکیت اختصاصی با آب لوله‌کشی برق واسفالت که در حال‌ترقی سریع میباشد ـ بهترین دلیل و مرغوبیت‌و برتری ملاردویلا استقبال فراوان مردم وسرعت عملیات ساختمانی و آبادانی بیشتر آن است
فروش با سهلترین شرایط نقدو اقساط‌نصف قیمت‌زمینهای‌مشابه‌بدون هیچگونه مخارجی‌ازقبیل کمیسیون‌حق‌العمل‌وغیره
نماینده فروش زمینهای ملاردویلا آژانس شایسته‌تلفن ۳۰۵۳۴۹ آدرس از اسلامبول اول لاله‌زارنو مقابل سینما متروپل طبقه‌دوم‌آژانس‌شایسته
آ ـ۹۷۴۱

در جاده قدیم کرج
یك قطعه زمین در کیلومتر ۱۸ جاده قدیم کرج روبروی ایران‌ناسیونال به قطعات ۷و۶و ۹ هزارمتر بعلت مسافرت به فروش میرسد تلفن۷۶۲۳۱۹

قابل توجه
گاراژداران تهران
زمین جهت گاراژ وبارانداز به قطعات بزرك و کوچك برجاده ساوه کیلومتر ۶ با شرائط مناسب بفروش میرسد .
ضمنا چندباب سالن‌باآب‌وبرق وتلفن جهت کارگاه‌وانبار کالا درهمان محل باجاره واگذار میشود تلفن ۹۵۹۱۹۱ـ۲۵۰۹۱
۱ـ۱۰ آ ـ ۹۵۹۲

در تهران پارس
یك قطعه زمین ۲۵ هزارمتر درخاك سفید تهران‌پارس‌فوری به‌فروش میرسد تلفن۷۶۲۳۱۹
آ ـ۹۹۳۹

زمین به قطعات ۲۵۰ تا ۴۰۰ متری در شمال شرقی هنرسرای عالی نارمك و غرب تهران‌پارس نقد و اقساط یك ساله بفروش میرسد تلفن ۷۸۱۹۴۱ـ۷۸۶۴۷
۱ـ۱۲ آ ـ۹۰۴۰

فروش‌وسرقفلی

مغازه واگذاری

واگذار میشود مغازه‌آماده‌و مستعد ترقی کاخ نرسیده به شاهرضا روبروی ساختمان‌گیو به ۴۱۹۴۴ تلفن کنید
آ ـ۹۹۴۳

خیابان تخت طاوس دوباب مغازه و یك زیر زمین فقط بمنظور احداث کافه تریا، سوپر مارکت و یا درایك‌استور بدون واسطه واگذار میشود تلفن ۸۲۷۳۰۳

اجاره‌داده‌میشود

آپارتمان اجاره

چند دستگاه آپارتمان
سه اطاقه‌درخیابان ارباب‌جمشید اجاره داده‌میشود بین ساعت ۹ تا ۱۰ صبح تلفن۸۳۳۶۳۳ داخلی ۲۲ آقای عباسی‌مراجعه شود .
۱ـ۵ آ ـ۹۸۷۹

یکباب آپارتمان طبقه اول در سمت جنوبی‌خیابان مشتمل برسالن ناهار خوری هال دو اطاق خواب و آشپزخانه مدرن و حمام و تلفن و سه اطاق سرویس در جنوب حیاط و راهرو مجزا اجاره داده میشود طالبین در خیابان ویلا کوچه خسرو شماره۲۸ تلفن۸۲۶۰۳۸ مراجعه فرمایند .
آ ـ۳۶۱۵۵ ۱ـ۳

ساختمان اجاره

قابل توجه پزشکان محترم
ساختمان جدیدالبنا شامل ۱۷ آپارتمان ۲ـ۳ـ۴ اتاقه با آسانسور . کولر شوفاژ و سرویس عالی در بهترین نقطه تهران (نبش خیابان پهلوی‌و کوی گودرز کاشی ۵ بین سه‌راه شاه‌وچهارراه‌امیراکرم) تا آخر اسفند ماه با تخفیف قابل ملاحظه از اجاره تعیین شده جهت تاسیس مطب در اختیار پزشکان محترم گذارده خواهد شد . جهت دیدن آپارتمانها همه روزه ازساعت۸ صبح تا ۸ شب به مرایدار مراجعه نمایند .
۱ـ۱۵ آ ـ ۳۴۴۴۱

اجاره
۶۰۰ متر زیربنا در دو طبقه طبقه هم‌کف وزیر زمین‌هم‌کف دارای سه اتاق کوچك‌چهاراتاق خیلی بزرك قابل تقسیم دو دستگاه سرویس، دوزیرزمین بسیار بزرك مناسب برای مطب/ مشترك چند پزشك ، یادفتر مهندسین‌ونقشه‌کشی ، حرارت مرکزی . بعدازظهرها تلفن ۶۶۶۸۴۴
۱ـ۷ آ ـ ۳۶۱۶۷۰

طبقه اول ۵ اطاق وهال وسرویس و تلفن مستقل‌حیاط ماشین‌رو خیابان‌پهلوی‌روبروی آریامهر کوچه عبدواجاره‌داده میشود تلفن ۶۲۰۵۳۹
۱ـ۱۰ آ ـ ۹۹۶۹

ساختمان اجاری

سی‌متری نظامی جنب روزولت جنوب میدان‌نفت‌دارای صداطاق وزیرزمین ۵۵۰ متری تهویه فن‌کوئل‌شوفاژآسانسور ۶نفره بمحل ساختمان ویاتلفن ۶۱۲۴۴۹ بین ساعات ۱۰ تا ۱۲ و۴ تا۶ مراجعه فرمائید .
۱ـ۶ آ ـ ۹۹۹۹

قابل توجه ادارات دولتی و شرکت های خصوصی

چند دستگاه ساختمانهای مدرن در شمال‌شهرآماده‌برای اجاره و فروش‌می باشدسازمان اجاره موسسه پایه تلفن ـ ۶۲۹۱۹۳ قاسمیان از ساعت ۱۰ الی ۱۳ و ۳ تا ۷بعدازظهر
۱ـ۶ آ ـ ۱۰۰۳

خانه اجاره

نبش بلوار البزابت امیرآباد ۲ اطاق جهت مطب و دفتر کار به‌اجاره واگذار میشود تلفن ۶۶۰۷۴۳
آ ـ۹۹۲۰

خانه‌اجاره‌ای پانصدمتری
نه‌اطاق آب و برق و تلفن و کولر خیابان سازمان آب‌تلفن ۸۹۰۶۰۴
آ ـ ۳۶۴۴۷

یك‌اتاق دریك آپارتمان
بااستفاده از سرویس و کولر پیکنفر دوشیزه یا بانو که کارمند و یا دانشجو باشد اجاره داده میشود . امیرآباد شمالی کوی دانشگاه ساختمان آموزشگاه رانندگی سیامك طبقه سوم آپارتمان شماره ۹
۱ـ۲ آ ـ ۳۶۲۳۹

خریداری‌میشود

خرید و فروش اراضی ولنجك زعفرانیه پهلوی‌اسدآباد۸۵۴۸۵

بورس املاك شمیران دفتر براتی باغ فردوس ۸۵۲۵۷۵

مشاور املاك کیشا خالقی ۶۳۳۹۳۱

خریدار زمین تهران‌پارس‌ـ ۷۹۶۰۴۷

اراضی دره‌قشلاق و کوی مکانیك و سعادت‌آبادخریداریم ۶۲۴۴۰۶

ولنجك

علی‌آباد محمودیه خریداریم ـ ۸۹۰۱۵۰ لطفی

زمینهای‌جنت‌آباد باغ‌فیض‌پونك حسین‌آباد حسن‌آباد حاجی‌آباد کن‌کوهك خریداریم ۹۷۰۸۱۸
آ ـ۸۱۵۶

کوهك کوهك کوهك
خریداریم گلکاریزدی۹۵۶۶۰۶

اراضی عباس‌آباد نقدا فوری خریداریم دفتراندیشه ۷۶۱۷۴۷
آ ـ ۹۲۹۴

زمین کیشا خریداریم
مشاور املاك ـ کیشا ـهجری سی‌متری‌کیشا جنب‌گرمابه‌لیلی

خریدار زمین تهران‌پارس‌ـ ۷۸۱۹۴۶

زمینهای زعفرانیه دره قشلاق میکانیر وسعادت‌آباد فرجزاد را خریداریم بازرگانی‌جلالی‌خیابان پهلوی تلفنهای ۶۲۴۴۱۱ و ۶۲۴۱۹۴

دفتر پارس اراضی داخل طرح عباس‌آباد را خریدار است تلفن :
۷۶۱۰۵۵۸

زمینهای تجارتی‌را در هر نقطه تهران و حومه خریدار و فروشنده‌ایم تلفن ۴۲۳۹۰

اراضی باغ فیض حسن‌آباد جنت‌آباد و هاشمی‌وردآورد بافت‌آباد خریداریم تلفن‌جدید حسین‌کلبر ۹۶۳۴۳۲
۱ـ۱۰ آ ـ ۹۲۶۹

خریدار زمین تهران پارس ۷۹۳۰۲۰

اراضی عباس‌آباد راخریداریم بازرگانی ملك تلفن۷۵۶۶۵۱
۱ـ۲۶ آ ـ ۹۴۱۸

اراضی باغ فیض جنت‌آباد حسن‌آباد به قیمت عالی‌خریداریم ۹۷۳۰۸۰

زمینهای‌افسریه‌خریداریم ۷۹۱۳۵۹

اراضی ملارد سرحدآباد کردان جاده کرج جاده‌قزوین وردآورد چیتگر خریداریم ـ ۴۰۸۲۹

اراضی طرشت لنمال کوهك ویسك کن ام‌ام سی‌یونك جنت‌آباد هاشمی خریداریم ـ ۴۰۸۲۹
۱ـ۲۶ آ ـ ۹۴۷۹

اراضی کوهك جنت آباد هاشمی‌ام ـ ام ـ سی‌خریداریم تلفن ۹۷۰۹۴۵
آ ـ۹۷۹۸

خرید عباس‌آباد کوهك جنت آباد سرحد آباد ملارد کرج ۶۶۶۲۰۳
۱ـ۶ آ ـ۹۸۴۳

خریدار زمین افسریه ۷۹۳۳۴۶

زمینهای ملارد سرحد آباد کوهك جنت‌آباد ـ ام .ام.سی و ـام.آر.اس طرشت خریداریم تلفن ۴۴۱۴۱

اراضی تهران‌پارس وسازمان چای خریداریم موسسه ایران زمین ۷۸۴۸۵

جنت‌آباد باغ فیض کوهك ورداورد خریداریم پزشکیان ۹۷۰۶۷۹
۱ـ۳ آ ـ۸۹۶۱

بنگاههای معاملات املاك

خرید و فروش و اجاره مستغلات شمال‌شهر ۶۲۷۴۶۶

بازرگانی درخشان

خانه‌های‌نقد و اقساط کوچك وبزرك ویلائی تلفن ۷۹۳۳۰۶
۱ـ۱۵ آ ـ۹۹۴۴

املاك نیك ۶۲۱۶۰۶
مرکزخرید وفروش اراضی‌ونك یوسف‌آباد ، کوی مکانیس
۱ـ۱۵ آ ـ ۱۰۰۰۰

نیازمندیهای اجاره

سازمان نیازمندیهای خارجیان
خانه‌شما را اجاره میدهد ۶۶۳۹۳۹

خانه و آپارتمان مبله وغیر مبله در شمال شهر مورد نیاز است سیتی‌گاید ۷۶۴۸۱۱
۱ـ۲۶ آ ـ۹۱۵۵

موسسه امورخارجیان اجاره به‌خارجیان تلفن ۷۱۷۸۲

به‌خارجیان مستغلات شمارا اجاره میدهیم تلفن ۸۲۹۷۱۳و ۸۲۳۹۶۴
۱ـ۴ آ ـ۹۸۹۲

ویلای‌اجاره بخارجیان ۷۷۳۰۰۳
۱ـ۲۳ آ ـ۹۴۶۹

برای ساختمان شما

کاشی
سرامیك
تهران نقش
سازنده مرغوبترین سرامیك با فرم و رنگهای‌مختلف خیابان حضرت عبدالعظیم خیابان فرح آباد سرای حاج حسنعلی تلفن: ۲۷۱۶۴

کاغذ دیواری باقساط
کاغذ دیواری و نقاشی ساختمان باقساط تلفن ـ ۷۸۱۹۷۷

قابل توجه شرکتهای محترم ساختمانی
۱۲۰ تن داربست فلزی که تمام مصالح نرم است بفروش میرسد تلفن ۳۱۳۱۷۵
۱ـ۲ آ ـ ۹۹۵۷

حراج ـ حراج

پارتی جدید کاغذدیواری هانزا صددرصد قابل شستشو متر مربع۱۰ الی ۲۰ریال‌تلفن ۷۷۲۹۱۳
۱ـ۱۰ آ ـ۸۸۰۴

B.K.D
بکد
دربازکن برقی
قیمت یکدستگاه کامل ۲۵۰ تومان
بدون پیش قسط به اقساط ماهیانه ۵۰ تومان بپردازید
بوسیله تلفن سفارش دهید دستگاه درمدت ۳ ساعت نصب وتحویل میشود
شرکت بکدالکتریك تلفنهای : ۷۷۲۰۰۸ـ۶۲۷۸۸۲
فروش درتمام الکتریکی ها وفروشگاههای لوازم برقی برای اخذ نمایندگی فروش باتلفن شرکت تماس بگیرید

زمین باآب وبرق برجاده شهریار
برای شهرسازی وغیره تلفن ۳۱۲۴۹۸

فیات ۸۵۰ کوپه
فیات ۸۵۰ اسپایدر
فیات ۱۲۴ سالن
مدلهای ۱۹۷۱ واردشد بشرکت سهامی‌عباد خیابان ملت تلفنهای ۳۰۴۱۸۱ و ۳۰۴۴۷۲ مراجعه فرمائید .

بزودی افتتاح میشود
ارزانتر ازهمه‌جا
قابل توجه‌کارگران و کارفرمایان طلاو جواهرساز
سلف‌سرویس‌ملی
مجهزبتمام وسایل‌مدرن‌امروزی‌سلف سرویس‌ملی نهیه‌کننده بهترین اغذیه ارزانتر ازهمه‌جا .ناهار ـ عصرانه‌وشام درخدمت عموم:بزودی افتتاح میشود سلف سرویس ملی شاه‌آباد مقابل سینما سعدی اول کوچه مهندس الممالك تلفن ۳۱۵۰۰۴

سازمان‌هنری آپولن
شماره تلفن جدید ۶۶۵۶۱۶
عطاءالله‌خرم

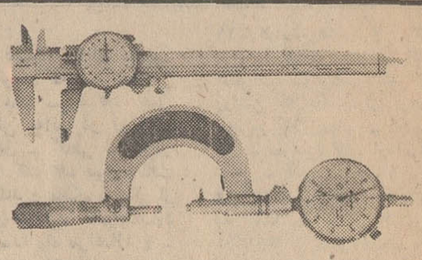

اندازه گیرهای مدرن
میتوتویو
شهرت جهانی دارد
بازرگانی اسنیل‌فیر
خیابان سپه شماره ۵۷۰ تلفن ۳۰۳۲۳۷ ـ ۳۰۳۴۶۰

ازشرکت‌شکوه‌فرعیدی بگیرید! کلیه‌دستگاههای برقی خود را نزدشرکت‌شکوه‌فرآبونه و یک‌سکه‌پهلوی‌عیدی بگیرید تلفن ۴۳۹۱۳

نیازمندیهای شما

دفتر برادران مجتبائی
کارهای ساختمانی، نقاشی کاغذ دیواری با نازلترین قیمت دراختیار شماست
جاده تهران نو خیابان قاسم آباد مقابل بیمارستان بهرامی

کارگاه فنی ظریف
قلهك مقابل فروشگاه سعدی قبول درب و پنجره و اسکلت ساختمانی تلفن
۸۶۲۴۱۴ و ۸۶۱۶۰۴
آ ـ ۹۹۸۶

تهران خاك
خاك رس بی‌آلوئك جهت ساختمان و کاشی وسوفال‌پزی وغیره را به نازلترین قیمت‌در اختیار طالبین میگذارد برای اطلاع بتلفن ۹۵۷۶۸۴ مهدی کلهر تماس بگیرید.
۱ـ۴ آ ـ ۹۹۹۷

MISCHLER
میشلر
سرماگرما ونور ازکرکره چوبی میشلر عبورنمیکند، پرده چوبی میشلردر عین زیبائی درمقابل‌سرقت‌مقاوم بوده و بصورت حفاظ قفل خواهد شد.

BW
پارکت
فرش‌چوبی ایران‌بساختمان شما جلوه‌خاصی‌می‌بخشد. روی‌پارکت آتش‌سیگار جوهر. اسید و سایر مواد شیمیائی اثرندارد.
نمایشگاه‌پارکت وپرده کرکره میشلر خیابان شاهرضا کوچه فتوحی تلفن های:
۶۶۹۳۹۰ ـ ۶۶۰۳۰۷
۶۶۹۵۹۶

لوله بازکنی

لوله بازکنی فاضل آب
سرویس منظم مسعود
بلوار تلفن ۶۶۴۴۸۵

لوله بازکن فاضل اب
تلفن ۸۶۶۶۴۳

لوله بازکنی فاضل آب
مطمئن‌وفوری‌بمناسب
تلفن‌جدید ۸۲۷۴۰۸
تلفن‌قدیم ۷۵۶۴۰۸

تخلیه چاه فاضل اب
باسیستم موتوری
۵۲۵۵۰

لوله بازکنی فاضل آب
بادستگاه تراکم هوا
تلفن جدید سازمان رفاه
۸۲۲۲۸۶

رفع گرفتگی هرنوع لوله‌ساختمانی
بادستگاه تراکم‌هوا ـ تلفن ۷۸۷۲۷

لوله بازکنی فاضل آب
جنرال
۷۹۶۱۵۱
مطمئن فوری ارزان
بادستگاه مجهز بدون خرابی

لوله بازکنی فاضل آب
مقدم: ۶۶۵۳۷۴

معاملات پول

پول‌موجود
پول با سود بانکی‌موجود
تلفن ۸۲۲۶۵۹

پول ۱٫۵ شاهی ۶۲۴۸۷۳

پول تومانی دوشاهی
همیشه‌موجود ۶۶۸۰۹۰

خانه ـ پول و چشمالی
مرکز معاملات پول تهران ـ
۷۷۱۳۸۸

پول ۱.۵٪ نیازمندیم
۴۸۴۶۳

پول باسود بانکی ۴۸۴۶۳

ازیك میلیون ریال به‌بالا موجود پاکپور ۶۶۴۶۱۸

وام خانه بابهره بانکی
۶۶۶۶۶۲

وام در مقابل تلفن
۳۰۳۲۳۶

وام فوری‌در مقابل تلفن ماشین و منزل با بهره مناسب تلفن ۸۲۷۹۷۴

وام فوری درمقابل تلفن
۶۶۶۶۶۲

پول‌باسود عادله ۴۴۳۴۱

موردنیاز
پول نیازمندیم ۶۲۶۲۳۰
پول ۳۰٪ نیاز ۶۶۶۶۶۲

چهار میلیون ریال باسود ۱۵٪ مبیع ارزنده نیازمندیم املاك نمونه ۷۶۲۲۷۹۹
۱ـ۳ آ ـ ۹۴۴۰

قبوض
مژده مژده
فرس کهنه وبوصادراتی و قبوض بانك کارکشانی را موسسه ۱۱۱ واقع در بهارستان جنب‌فنادی پاس خریداری مینماید.
تلفن ۳۹۱۵۰۰

خریدار قبوض اصلاحات
۶۶۴۶۱۸

استخدام

سازمان بین‌المللی توریست ـ بیمه
به چندین نفر جوان تحصیل‌کرده که دارای بیان عالی و تجربه کافی در امور اجتماعی باشند با حقوق‌مکفی نیازمنداست. امیرآباد شمالی نبش کوچه فاطمی طبقه سوم

تخفیف برای داوطلبان استخدام
با ۱۰ تومان بجای ۱۵۰ تومان
ماشین نویسی
با ۲۰ تومان بجای ۶۰۰تومان
دفترداری دوبل و حسابداری عالی
با ۴۰ تومان‌بجای ۹۰۰ تومان
منشیگری را بطور کامل
با اعطای گواهینامه رسمی فراگیرید آموزشگاه بازرگانی اقتصاد میدان فردوسی تلفن ۸۲۸۳۸۷ و ۸۲۸۳۲۶
۱ـ۵ آ ـ ۹۶۴۹

کمك داروساز
بدونفر کمك داروسازآشنا بزبان انگلیسی و آشنا به اسامی و قیمت داروهاوهمچنین تایپ فارسی نیز بداند و در صورت لزوم به شهرستانها مسافرت نماید مورد احتیاج است واجدین شرایط به شرکت ایموساختمان کتابی روبروی دانشگاه طبقه سوم مراجعه فرمایند.

۱۲ نفر دیپلمه
پس از دیدن یکدوره کارآموزی یکماهه حسابداری‌عالی دفترداری دوبل مشغول بکار خواهند شد تلفن ۳۱۵۰۴۰
آ ـ ۹۹۷۷ ۱ـ۵

یك شرکت مهم بازرگانی برای تکمیل کادر فروش خود بچندنفر ویزیتور با تجربه و تحصیل کرده نیازمند است داوطلبان بخیابان شاه شرقی پلاك ۴۳ (نزدیك چهارراه شیخ‌هادی) طبقه سوم مراجعه نمایند.
۱ـ۶ آ ـ ۸۱۹۲۰

خانم ها ـ آقایان حرفه‌بی‌نظیر درآمدسرشار
۱ـ آیا از درآمد خود رضایت کامل دارید.
۲ـ آیاتابحال‌بفکرتان‌خطور کرده که آزادی‌در کارچیست!
۳ـ آیا خودراپرانرژی‌خوش برخورد خوش لباس و تحصیلکرده میدانید؟
۴ـ آیا شعاع مادی شما ماهیانه از (۶۰۰۰۰) ریال تجاوز میکند؟
اگر با دقت کامل نکات‌فوق را بررسی نموده و صددرصد خواهان حرفه بی نظیربادرآمد سرشار ومحیط کار مناسب هستید بما رجوع کنید.
آدرس‌ـ شرکت(شادزا) خیابان سپهبد زاهدی نرسیده به کریم‌خان‌زند ساختمان پارکر شماره (۲۴۵) طبقه سوم.
۱ـ۴ آ ـ ۹۹۵۵

استخدام ویزیتور مرد
یکی از موسسات تولیدی تعدادی ویزیتور که دارای تحصیلات معادل دیپلم ـ معافیت یا برك خاتمه خدمت ـ سابقه کار ـ ضامن و معروف معتبر باشند برای کار در شهرستانها استخدام مینماید.
واجدین شرایط میتوانند روزهای ۱۶و۱۸و۱۲و۴۹ بین ساعت ۳ تا ۵ بعدازظهر به نشانی خیابان آیزنهاور ـ بعداز چهارراه خوش ـ کوچه برق شهاب مراجعه نمایند.
۱ـ۲ آ ـ ۸۱۵۳۲

بتعدادی کارگرجوشکار و درب و پنجره ساز نیازمندیم
تلفن ۷۹۳۶۱۷

استخدام
دو نفرویزیتورمجرب بادرآمدکافی مورداحتیاج است شاه چهار راه باستان شماره ۶۳۶
تلفن ۹۵۰۸۴۸
۱ـ۲ آ ـ ۹۴۷۱

آگهی استخدام
کارخانجات صنعتی سعید وارسته تولید کننده انواع اجاق گاز امپایر ـ کولربن‌ایر ومینی یخچال جهت کادر پرسنلی خوداحتیاج‌به کارگران واجد شرایط زیر دارد.
۱ـ کارگر پستول‌کار جهت قسمت لعاب ۳نفر
۲ـ کارگر متصدی کوره لعاب با سابقه‌کار ۳نفر
۳ـ کارگر متصدی آسیاب مواد لعاب ۲نفر
۴ـ استادکار باسابقه جهت اداره قسمت لعاب و شستشو ۱نفر
۵ـ کارگر ساده‌جهت‌قسمت فلزکاری ۱۰ نفر
۶ـ کارگر باسابقه جهت کارهای فلزکاری و نقطه‌جوش ۵نفر
از واجدین شرائط که‌دارای برك خاتمه خدمت یا معافیت دائم میباشید دعوت میشود با دردست‌داشتن سوابق ومدارك خود به دفتر فنی مرکزی کارخانه واقع درجاده آبعلی سه‌راه جوادیه اول خیابان ارباب‌مراجعه و یابوسیله‌تلفن ۷۸۱۳۱۱ تماس بعمل آورند.
۱ـ۲ آ ـ ۹۹۷۰

به سه‌نفر خانم جوان جهت امور تلفنی. معرفی نوعی‌مجله مد و کالائی فرهنگی بامزایای عالی‌نیازمندیم‌داوطلبان‌میتوانند همه روزه از ۹٫۵ الی ۱۲٫۵ و بعدازظهرها از ۳٫۵ الی ۵٫۵ به خیابان ثریا چهارراه‌فیشر ـ آباد شماره ۱۵۱ مطبوعاتی ایران یاد مراجعه نمایند.
۱ـ۲ آ ـ ۸۰۸۸۲

بیك‌نفر دیپلمه فنی‌یاریاضی که سابقه سرپرستی کارگاه تولیدی داشته باشدنیازمندیم. جاده شمالی کرج کیلومتر۷ ایستگاه بیمه‌بازرگانان‌شرکت آما.
۱ـ۲ آ ـ ۱۰۰۷

به مهندسی که نمونه‌امضاء در شهرداری داشته باشد نیازمندیم تلفن ۷۵۷۶۷۴.
آ ـ ۱۰۰۴

جرثقیل مجانی
برای کشیدن ماشینهای آسیب دیده اعضای کانون همیشه آماده است
برای اشخاص غیرعضو ساعتی سیصد ریال
کانون جهانگردی واتومبیل کلوپ شاهنشاهی ایران
تلفن: ۴۸۳۴۳ ـ ۴۸۳۴۲

آگهی استخدام
شرکت سهامی پارس‌لوکس جهت تکمیل کادر استخدامی خود افراد زیر را استخدام مینماید:
۱ـ دونفر نقشه‌کش‌باحداقل پنجسال سابقه کار نقشه‌کشی مکانیکی (قطعات ماشین)
۲ـ یکنفر تلفنچی سابقه‌دار با سواد.
داوطلبین حائز شرایط استخدام میتوانند از روزسه‌شنبه ۱۸ اسفند ماه بادردست داشتن مدارك سجل و سوابق خدمتی باداره کارگزینی‌شرکت واقع درجاده تهران‌پارس‌بالاتر از سه راه تهران‌پارس‌مراجعه نمایند.
شرکت سهامی پارس‌لوکس
آ ـ ۱۰۰۱۸

ای . تی . تی
احتیاج بچندنفر راننده پایه دو شخصی یا همگانی که سابقه رانندگی آنها کمترازه سال نباشد و آشنائی کامل بزبان انگلیسی یا فرانسه داشته باشد نیازمندیم فرح جنوبی مقابل اجرائیات پلاك ۱۱۰ ایران ترانزیت مراجعه کنند.
حجازی
۱ـ۲ آ ـ ۱۰۱۱

استخدام فروشنده
بده‌نفر دوشیزه ویابانوی جوان بطور تماموقت و یا کیمه وقت جهت ارائه یك محصول جدید پلاستیکی‌احتیاج‌داریم‌بخصوص این موقعیت را بدانشجویان پیشنهاد میکنیم‌باحداقل درآمد ماهیانه ۱۰۰۰۰ ریال‌لطفاباتلفن ۷۶۱۹۰۶ بین ساعات۵الی۷بعد ازظهر تماس حاصل فرمایند.
آ ـ ۱۰۱۲

آگهی استخدام
سازمان تعاون مصرف کادر نیرو های مسلح شاهنشاهی احتیاج به تعدادی مهندس‌برق و مکانیك و تکنیسین موتور وبرق (فارغ‌التحصیل هنرستان صنعتی) جهت خدمت دررشت دارد از داوطلبان تقاضا میشود جهت کسب اطلاع و ثبت‌نام به آجودانی کل سازمان واقع در باستیون طبقه چهارم اطاق ۴۳۰ مراجعه نمایند.
سازمان اتکا
۱ـ۳ آ ـ ۳۶۳۹۷

۱ـ عده‌ای دوشیزه برای شغل صندوقداری فروشگاه‌با حقوق ماهانه ۳۰۰۰ ریال و فوق‌العاده فروش ماهانه از ۵۰۰ الی ۱۰۰۰ ریال باداشتن ضامن معتبر بمیزان یکصد هزار ریال با شرایط زیر استخدام میشود:
۱ـ دارا بودن گواهینامه‌اول دوم یا سوم متوسطه.
۲ـ حداقل سن ۱۸ سال ـ با صندوق پستی ۳۲۸۱ مکاتبه فرمایند.
۲ـ دیپلمه ریاضی یا طبیعی با داشتن ضامن معتبر و برك خاتمه‌خدمت نظام یا معافی‌دائم استخدام میشود. متقاضیان با ذکر معدل دیپلم و تاریخ تولد با صندوق پستی ۳۲۸۱ مکاتبه نمایند.
آ ـ ۸۲۲۵۲

آگهی استخدام اپراتور یك شرکت تولیدی دو نفراپراتورمجرب‌باحقوق مکفی استخدام میکند که حداقل سه سال سابقه کار باکامپیوتر داشته باشند.
داوطلبان میتوانند مشخصات خود را به‌ـ صندوق‌پستی ۱۲۹۴۲ارسال دارند.

گالری طراحی لباس پرشاز
بچند نفر طراح و نقاش باسابقه (خانم یا آقا) نیازمنداست. علاقمندان‌باسوابق کارهای‌هنریشان به پرشاز مراجعه فرمایند کریمخان زند، خیابان مدیری، ساختمان شماره ۲۴ تلفن ۸۲۷۰۸۰

شرکت معظم و بین‌المللی ارگانون درایران
جهت معرفی دارو های طبی خود به اطباء تهران به یکنفر و در آذربایجان، ساکن تبریزبه یکنفر ویزیتور فولتایم با مشخصات ذیل احتیاج دارد.
۱ـ دارای دیپلم متوسطه. فوق دیپلم در رشته های علمی مقدم ترند.
۲ـ سابقه کار بایك شرکت معتبر داروئی.
۳ـ سن بین ۲۵ الی ۳۰ سال.
۴ـ داشتن ماشین شخصی.
لطفا واجدین شرایط فوق مشخصات کامل خود را همراه بایك قطعه عکس و با ذکر سوابق کار به صندوق پستی شماره ۳۱۴۷ مرقوم فرمایند.

تعدادی کارگر مرد سن ۱۷ تا ۲۳ برای کارآموزی و استخدام دریك کارخانه الماس تراشی مورد نیاز است تلفن ـ ۶۳۱۶۱۹

کارخانه پپسی‌کولا طهران جهت تکمیل کادر فروشندگی ورانندگی خود تعدادی جوان فعال و آراسته با شرایط‌ذیل استخدام مینماید:
شرایط فروشندگان: داشتن معافی نظام‌وظیفه حداقل تحصیلات سوم متوسطه وحد اکثر سن ۳۰ سال.
شرایط رانندگان داشتن معافی نظام‌وظیفه حداقل تحصیلات ششم ابتدائی و حداکثر سن ۳۵ سال.
کلیه متقاضیان میتوانند با دردست داشتن مدارك‌فوق ویك برك رونوشت شناسنامه و یك قطعه عکس همه روزه صبحها از ساعت ۱۰ـ الی ساعت ۱۲ بکارگزینی شرکت سهامی زمزم واقع در خیابان‌آیزنهاور کارخانه پپسی‌کولا مراجعه فرمایند.
۱ـ۳ آ ـ ۸۳۲۰۰

SITUATION VACANT
A FIRST-CLASS *English-speaking* secretary required for work in the secretariat of the organizing committee of the 1974 Tehran Asian Games. Good typing essential, shorthand an eadvantage. High salary for the right candidate. Please call 393542, for appointment.

سلف‌سرویس ملی
بچندنفر دوشیزه و یا بانو جهت صندوقداری و پذیرائی نیازمند است بعداز ظهرها از ساعت ۴ به سلف سرویس ملی شاه‌آبادمقابل‌سینماسعدی اول کوچه مهندس‌الممالك مراجعه فرمائید.
آ ـ ۹۹۹۶

طرح بین‌المللی مبارزه با بیسوادی جهت تکمیل کادر قسمت متدلوژی سواد آموزی تابعی در طرح اصفهان احتیاج به سه نفر کارشناس واجد شرایط زیر دارد.
۱ـ تحصیلات: فوق‌لیسانس وبالاتر در علوم تربیتی.
۲ـ تسلط کامل بر یکی‌از زبانهای انگلیسی و فرانسه. کسانیکه بهردو زبان مسلط باشند ارجحیت خواهندداشت.
۳ـ انجام خدمت نظام‌وظیفه ویا معافیت‌دائم.
۴ـ نداشتن تعهد خدمت در موسسات دولتی.
۵ ـ حداکثرسن چهل‌سال.
از داوطلبان خدمت تقاضا میشود فتوکپی مدارك تحصیلی و خلاصه‌ای از سابقه کارخود را در رشته های علوم تربیتی بدفتر روابط عمومی طرح به نشانی خیابان خردمند شمالی شماره ۱۳۳٫۱ تا آخر اسفند تسلیم دارند تا برای‌مصاحبه‌از آنها دعوت بعمل آید.
۱ـ۳ آ ـ ۳۶۳۷۷
***

شرکت سهامی تولید دارو چندنفر مرد واجد شرایط زیرین را که‌بدون‌موانع‌قانونی استخدام باشند با حقوق و مزایای مکفی استخدام‌میکند:
۱ـ لیسانسیه بازرگانی ـ اقتصاد ـ علوم اداری.
۲ـ لیسانسیه شیمی
۳ـ دیپلمه هنرستان صنعتی رشته مکانیك
۴ـ ویزیتور با تحصیلات حدود دیپلم جهت تهران و شهرستانها.
داوطلبان میتوانند جهت کسب‌اطلاعات بیشتر همه روزه (بغیراز روزهای تعطیل) از ساعت ۱۳ الی ۱۵ بکارگزینی این شرکت واقع در خیابان نادری چهارراه یوسف‌آبادپلاك ۲۴۷ مراجعه فرمایند.
آ ـ ۸۲۰۶۸

بیکنفر خدمتکار زن که به کارهای‌منزل‌وآشپزی تسلط کافی داشته و دارای ضامن نیز باشد برای خانواده دونفری بطور شبانه روزی با حقوق مکفی نیازمندیم طالبین از ساعت۹صبح الی ۹ شب با تلفن ـ ۶۲۳۰۹۸ تماس حاصل فرمایند.

یك شرکت تاسیساتی‌دونفر نماینده فعال میپذیرد. از ۲ الی۴ بعدازظهر باتلفن۷۷۶۶۸۳ تماس حاصل فرمائید.
آ ـ ۳۶۴۲۱

بیکنفر خانم متخصص
حمام پارافین و ماساژ نیازمندیم از ساعت ۱ الی ۳ بعدازظهر بتلفن ۷۷۴۳۵۳
آ ـ ۹۹۶۳

شریك
شریك جهت‌مزون‌بوتیك باسرمایه ۳۵۰۰۰ تومان مورد نیاز است تلفن ـ ۸۲۳۳۴۱

جویای کار
جوانی دانشجوی دانشکده شبانه از صبح تا ۲ بعد ازظهر برای کار آماده است به‌تلفن ۳۱۱۲۳۱ و راهنمای ۵۰۹ روزنامه اطلاعات مراجعه شود
آ ـ ۹۷۵۶

راننده پایه ۳ همگانی از ساعت ۱۴ به بعد آماده کار میباشد. با تلفن ۶۶۴۰۶۹ صبحها حسن فلاح‌گل تماس بگیرید.
آ ـ ۳۶۳۱۵ ۱ـ۲

راننده پایه یکم جویای کار می‌باشد تلفن ۳۹۱۸۹۰
آ ـ ۳۶۴۳۷

گمشده
۳فقره چك بشماره های ۰۸۲۰غ۳ر۳ ـ ۵۰۲۸۱۹غ۳ر۳ ـ ۵۰۲۸۱۸غ۳ر۳ بانك سپه شعبه کاخ شمالی مربوط باینجانب همایون سروش مفقودگردیده واز درجه اعتبار ساقط است از یابنده تمنی میشودبتلفن‌شماره ۹۵۵۵۷۳ مراجعه ومژدگانی دریافت دارد.
آ ـ ۸۲۲۱۴

۳ فقره چك بشماره های ۶۴۴۴۲۴ر و ۲۹ـ ۶۴۴۴۲۵ر و ۲۹ ـ ۳۶۹۸۵۲ ـ ۱۴۲/۱ بانك صادرات شعبه بلوار الیزابت‌و بانك‌ملی شعبه موزه مربوط به اینجانب مهندس ایرج ضیائی مفقود گردیده وازدرجهٔ اعتبار ساقط است از یابنده تقاضا میشود بتلفن ۹۵۵۵۷۳ مراجعه ومژدگانی‌دریافت‌دارد.
آ ـ ۸۲۲۱۶

دسته چکی به شماره حساب ـ ۷۱۲۴۴ بانك ملی شعبه خوزستان‌ازشماره‌چك۴۸۱۴۲۶ تا شماره ۴۸۱۴۵۰ بنام سید میرزا رضویان مفقود گشته از درجه اعتبار ساقط است.
آ ـ ۳۶۴۷۲

باطلاع‌میرساند. چون‌دسته چك از شماره ۵۴۴۴۴۱ تا ۵۴۴۵۵۰ بانك صادرات شعبه سلیمانخانی از شماره حساب ۱۰۱ بنام اینجانبان ابوالقاسم پورزمانی و حسین دارستانی بسرقت رفته است‌ازدرجه‌اعتبار ساقط است.
آ ـ ۳۶۳۸۹

یك برك سفته بمبلغ یکصد هزار ریال تاریخ ۱۰ر۲ر۵۰بانك صادرات بامضای آقای رضا سعیدی مفقود شده از درجه اعتبار ساقط است.
آ ـ ۳۶۴۴۵

آموزشگاهها
ماشین نویسی فارسی و لاتین را با آخرین متد در کوتاهترین مدت در کلاسهای مجهز: آکادمی زبانهای دنیا فراگیرید و در موسسات استخدام شوید. به‌دانشجویانی که تا ۲۰ اسفندماه ثبت نام نمایندیك ترم ۳ ماهه‌انگلیسی رایگان تدریس میشود.
دروازه دولت اول روزولت ساختمان جم طبقه چهارم‌تلفن ۸۲۸۲۱۳

برای استخدام فوری در آموزشگاه
فائز تعلیم عملی ماشینهای ای. بی. ام (مغزالکترونیك) وماشین‌نویسی با متد جدید شاه‌آباد روبروی دبیرستان شاهدخت تلفن ۳۱۰۶۵۷

سالن‌رقص تارپین‌یان
هرقص ۱۵۰ تومان
حافظ جنب پمپ‌بنزین۶۱۲۳۵۸
آ ـ ۹۷۵۱

دوزندگی
آموزشگاه خیاطی والیا عباس‌آباد فرح شمالی تلفن ۷۶۰۰۹۴

تعلیم رانندگی
هنرستان فنی پرستو
مرکزآموزش‌صحیح رانندگی ـ مکانیکی ـ ترافیك مجهز به بهترین و مدرنترین وسائل آموزش با مربیان ورزیده و بدون اتلاف وقت با هزینه کم نشانی: چهارراه گمرك شاهپور تلفن ۲۳۹۱۶

آموزشگاه رانندگی
جمشید
با مربیان کارآزموده‌واسلوب صحیح درکمترین‌مدت‌رانندگی رابشمامی‌آموزد. خیابان‌هاشمی میدان سپاهی‌دانش تلفن ـ ۹۵۳۸۹۵
۱ـ۱۵ آ ـ ۹۰۷۰

تدریس خصوصی
ریاضی . طبیعی . ادبی . زبان امور دانشجوئی دانشگاه تهران ۴۷۰۶۷

انگلیسی شورت‌هند. ماشین نویسی توسط مانوی انگلیسی ۴۷۱۴۱

ریاضیات چهارم ریاضی ۷۸۲۳۰۷
آ ـ ۳۶۳۰۵

ریاضیات ، فیزیك رسم‌فنی
دانشجوی دانشکده‌فنی۳۱۴۵۲۴
آ ـ ۳۶۴۶۹

ریاضیات فیزیك شیمی‌زبان ناصری دبیرریاضی ۷۵۳۸۹
۱ـ۲ آ ـ ۳۶۴۱۷

رستورانهای خانوادگی
حاتم
بهلوی تلفن‌های ۸۹۲۲۸۱ و ۸۹۲۲۸۲ و ۸۹۲۲۸۳

سالن چلوکباب وجوجه کباب تخت جمشید
نزودی آماده پذیرائی میشود. خیابان قدیم شمیران ـ سید خندان ـ اول مطهری ـ تلفن ۷۱۱۱۱۰
آ ـ ۷۴۶۴۸ ۱ـ۵

آگهیهای متفرقه
قابل توجه شرکتها و بازرگانان
این موسسه حاضر است امورات حسابداری وحسابرسی و حسابداری صنعتی شما را بنحو احسن انجام‌دهد ۳۱۰۷۸۸

شرکت نریمیان
وارد کننده قطعات ژیان
باتخفیف واقعی نمایان
۴۲۲ خیابان ولیعصر تلفن ۹۵۰۱۱۱

تعمیرورنگ
میز و صندلی آهنی‌ولوازم فلزی بازدید مجانی ـ تلفن ۸۲۵۶۳۰

اسناد لاوصول خریداریم ـ ۳۵۱۶۱۷
۱ـ۲۶ آ ـ ۹۹۶۸

نئون‌داد
سازنده بهترین تابلو ـ نئون ـ پلاستیك.
تلفن ۳۱۱۹۱۸

تلفن جدید بنگاه امینی خیابان ویلا۸۲۰۳۷۲ میباشد.
۱ـ۳ آ ـ ۹۹۹۸

دفتر نظارت محاسبات‌تفکیکی پذیرفته میشود تلفن۷۵۷۶۷۴
۱ـ۶ آ ـ ۱۰۰۵

دریافت برق تلفن
جنرال تل
تضمین واقعی دارو
۲۲۰ تومان
لاله‌زار ۱۱۲
جنرال تلفن ۲۱۴۷۹۱ ۲۱۴۸۴۰

داروخانه‌ها
داروخانه سهران
خیابان شیروخورشید چهارراه استخر تلفن ۹۵۴۰۰۷

تلفنهای روزنامه اطلاعات

تلفنخانه	۳۱۱۰۷۱
سردبیر روزنامه	۳۱۱۲۱۰
سرویس اقتصادی	۳۱۲۴۰۹
سرویس سیاسی	۳۱۱۲۱۱
سرویس حوادث	۳۱۱۲۱۲
شعبه آگهی‌ها	۳۱۱۲۱۳
نیازمندیها	۳۱۱۲۲۰
نیازمندیها	۳۱۱۲۲۴
نیازمندیها	۳۱۱۲۲۷
نیازمندیها	۳۱۱۲۲۹
نیازمندیها	۳۱۱۲۳۰
آگهی فرهنگی	۳۱۱۲۲۶
سازمان تنظیم آگهی	۳۱۱۲۱۴
سازمان‌تنظیم آگهی	۳۱۱۲۱۵
آگهی سینمائی	۳۱۱۲۱۶
سازمان شهر ستانی	۳۱۱۲۰۲
سازمان شهر ستانی	۳۱۱۲۰۳
سازمان شهر ستانی	۳۱۱۲۰۱
آگهی شهرستانی	۳۱۱۲۲۱
اطلاعات هفتگی	۳۱۱۲۰۴
اطلاعات بانوان	۳۱۱۲۰۰
اطلاعات جوانان	۳۱۱۲۰۵
اطلاعات‌دختران‌وپسران	۳۱۱۲۰۶
دنیای ورزش	۳۱۲۴۱۲
محله‌الاخاء	۳۱۱۲۲۲
اطلاعات سالانه	۳۱۱۲۱۹

تلفن جدید مطب
دکتر عباس صرام — متخصص کودکان
دکتر محمد صرام — متخصص زنان ومامائی
۸۲۲۷۵۵

کنسرسیوم نمایندگان بیمه
در مقابل خریدیك بیمه‌نامه کامل اتومبیل اثاثیه ولوازم منزل شما رانیز تا مبلغ ۴۰۰۰۰۰ ریال در مقابل خطرات آتش سوزی و انفجار مجانا بیمه مینماید.
تلفن ۴۷۴۲۹ و ۴۹۲۱۲

اطلاعیه کلاس فیلمبرداری
از کلیه کسانی که در کلاس فیلمبرداری کاخ‌دانش‌نامنویسی نموده‌اند خواهشمند است روز ۲۳ر۱۲ر۴۹ ساعت ۵ بعد از ظهر در شعبه فرانسه‌این‌انجمن حضور بهمرسانند.
کاخ دانش
خیابان‌نادری . پاساژ معتمد خیابان فرانسه. کوچه‌مرجان

آنتن فوری تمام کانال ۸۰۰ ریال
خیابان کارون فروشگاه ارمغان تلفن ۹۵۷۸۷۹

آنتن آموزشی
بانصب فوری ۶۵ تومان تلفن ۹۵۶۹۸۰

آپادانا
وام مسافرتی میدهد
چهارراه حقوقی اول ایرج شماره ۴
تلفن ۷۴۸۴۰ ۷۵۶۴۰۴

از امشب بعلت ایام سوگواری برنامه سینماها تعطیل است

برنامه تلویزیون

کانال ۷

برنامه امشب
۶ـ۰۰ اعلام برنامه
۶ـ۰۳ تلاوت آیاتی از کلام‌الله مجید
۶ـ۱۵ اخبار
۶ـ۳۰ سخنرانی مذهبی
۷ـ۰۰ دانش
۷ـ۳۰ سخنرانی مذهبی
۸ـ۰۰ مناجات
۸ـ۳۰ مشروح اخبار همراه با بافیلمهای خبری
۹ـ۰۰ بحثی‌ازسخنان‌شاهنشاه
۹ـ۲۵ سخنرانی مذهبی

برنامه فردا
۶ـ۰۰ اعلام برنامه
۶ـ۳۰ تلاوت آیاتی چند از کلام‌الله مجید
۶ـ۱۵ اخبار
۶ـ۳۰ سخنرانی مذهبی
۷ـ۰۰ ایران زمین
۷ـ۳۰ سخنرانی مذهبی
۸ـ۰۰ مناجات
۸ـ۳۰ مشروح اخبار همراه‌با فیلمهای خبری
۹ـ۱۵ اشعار مذهبی
۹ـ۳۰ سخنرانی مذهبی

کانال ۳ ـ ۹

برنامه امشب
۷ـ۰۰ اعلام برنامه
۷ـ۰۴ خلاصه اخبار
۷ـ۰۹ تلاوت آیاتی چند از کلام‌الله مجید
۷ـ۳۰ سخنرانی مذهبی
۸ـ۰۰ مناجات
۸ـ۳۰ مشروح اخبار همراه‌با بافیلمهای خبری
۹ـ۱۵ سخنرانی مذهبی
۹ـ۴۰ اشعار مذهبی
۱۰ـ۰۰ فیلم مستند

برنامه فردا
۷ـ۰۰ اعلام برنامه
۷ـ۰۴ خلاصه اخبار
۷ـ۰۹ سخنرانی مذهبی
۷ـ۳۰ داستانهای جاویدادب ایران
۸ـ۳۰ مشروح اخبار همراه‌با فیلمهای خبری
۹ـ۱۵ سخنرانی مذهبی
۹ـ۴۵ اشعار مذهبی
۱۰ـ۰۰ مسابقه جایزه بزرك

برنامه آموزشی

برنامه امروز
۴ـ۳۰ اعلام‌برنامه
۴ـ۳۵ کودکان ونوجوانان
۵ـ۰۰ بخوانیم و بنویسیم
۵ـ۱۵ مکالمه آلمانی
۵ـ۳۰ دستور زبان فارسی
۵ـ۵۰ طبیعی ۴
۶ـ۱۵ برنامه مذهبی
۶ـ۲۵ شیمی ۴
۶ـ۵۰ اشعار مذهبی
۶ـ۵۵ فیزیك ۴
۷ـ۲۰ مسابقه ریاضی

برنامه فردا
۱ـ۵۵ اعلام برنامه
۲ـ۰۰ بخوانیم و بنویسیم
۲ـ۱۵ زمین‌شناسی ششم
۲ـ۴۵ گریددانگلیش
۳ـ۰۰ شیمی ششم
۳ـ۳۰ برنامه مذهبی
۳ـ۴۵ گریددانگلیش
۴ـ۰۰ مثلثات ششم

برنامه آمریکا
بمناسبت تصادف با ایام سوگواری ازروز پنجشنبه۱۳ اسفند تا روز چهارشنبه ۱۹ اسفند ماه هیچگونه‌برنامه‌ای از تلویزیون آمریکا پخش نخواهد شد.

بیمارستانها

بیمارستان مفرح ـ نازی آباد یاغچی آباد تلفن ۳ـ۲۷۱۶۱ـ۲۳۱۰۸

بیمارستان شفا یحیائیان ـ خیابان‌ژاله‌تلفن های ۳۹۳۴۵۵ـ۹۵ ـ ۳۱۷۰۹۳

بیمارستان فارابی ـ خیابان سیمتری تلفن ۲۲ـ۹۵۰۰۲۱

بیمارستان فیروز آبادی ـ شهرری تلفن۸ـ۵۹۷۴۵

بیمارستان فیروزگر ـ خیابان رودسر خیابان زاهد تلفن ۴۶۷۶۱ـ۲ـ۴۹۷۹۱

بیمارستان کانون خیر خواه ـ خیابان سیروس۱ـ۳۵۵۰۰۰

بیمارستان کودکان مسعودی ـ خیابان عباسی تلفن ۹۵۶۱۲۱

بیمارستان لقمان‌الدوله ادهم ـ خیابان بهار نبش بختیار ۸۲۰۴۷۳ ـ ۸۲۰۷۷۶

بیمارستان لقمان‌الدوله ادهم مسمومین ـ ۹۶۲۲۲۲ ـ ۹۶۱۱۱۱

بیمارستان لولاگر ـ خیابان خوش تلفن۹۵۱۰۷۴ـ۹۵۵۰۰۰

بیمارستان مادران و نوزادان (فرح پهلوی) خیابان مولوی ۵۴۹۴۹ ـ ۲۷۱۶۲

بیمارستان شهربانی ـ خیابان بهارتلفن۷۱۰۰۰ ـ۷۵۶۹۹۱

بیمارستان امدادی حکیم‌الملك ـ خیابان مولوی تلفن ۲۱۷۲۶ـ۵۵۲۵۲

بیمارستان امیراعلم ـ خیابان سعدی شمالی تلفن ـ ۳۰۹۰۵ـ۷

بیمارستان بنگاه نیکوکاری ـ خیابان سپه جنب مجلس تلفن ۴۷۲۶۰

بیمارستان بوعلی ـ خیابان تهران نو تلفن ۹ـ۷۵۷۱۰۶

بیمارستان پهلوی ـ خیابان دانشکده دامپزشکی تلفن ۴۲۹۷۴ـ۴۲۹۸۱ـ۴۲۸۴۳

بیمارستان تاج پهلوی بخش سرطان ـ خیابان بیات ـ تلفن ۴۳۱۰۹ـ۴۴۵۱۳ ـ ۶۶۷۷۲۳

بیمارستان شهرداری شماره ۲ ـ خیابان مولوی باغ‌فردوس تلفن ۲۷۰۶۷

بیمارستان رازی ـ میدان شاهپور تلفن ۲۳۰۹۰

بیمارستان راه‌آهن شماره ۱ ـ جمال‌الحق انبار نفت تلفن ۲۵۱۲۱

بیمارستان راه آهن شماره ۲ خیابان شوش خیابان‌آرامگاه ۲۵۱۲۱

بیمارستان رضا پهلوی ـ تجریش خیابان شهرداری تلفن های ۲۳ـ۸۵۰۰۲۱ـ۸۵۵۹۳

بیمارستان رضاشاه کبیر جاده آرامگاه تلفن۵۹۰۹۷ ـ ۵۹۹۵۹

بیمارستان روانی رازی ـ شهرری تلفن ۳۵ـ۵۹۱۶۳۱

بیمارستان روزبه خیابان سیمتری تلفن ۹۵۵۹۹۹ ـ ۹۵۸۸۴۴

فروشگاه الیزابت بمناسبت نوروز فرشهای ماشینی خودرادر بهترین رنگ و نازلترین قیمت تقدیم میکند انتهای بلوار الیزابت تلفن ۶۶۳۲۹۶

دنیا در انتظار دیدار «کلی ـ فریزر»

بزرگترین نبرد تاریخ بکس حرفه‌ای

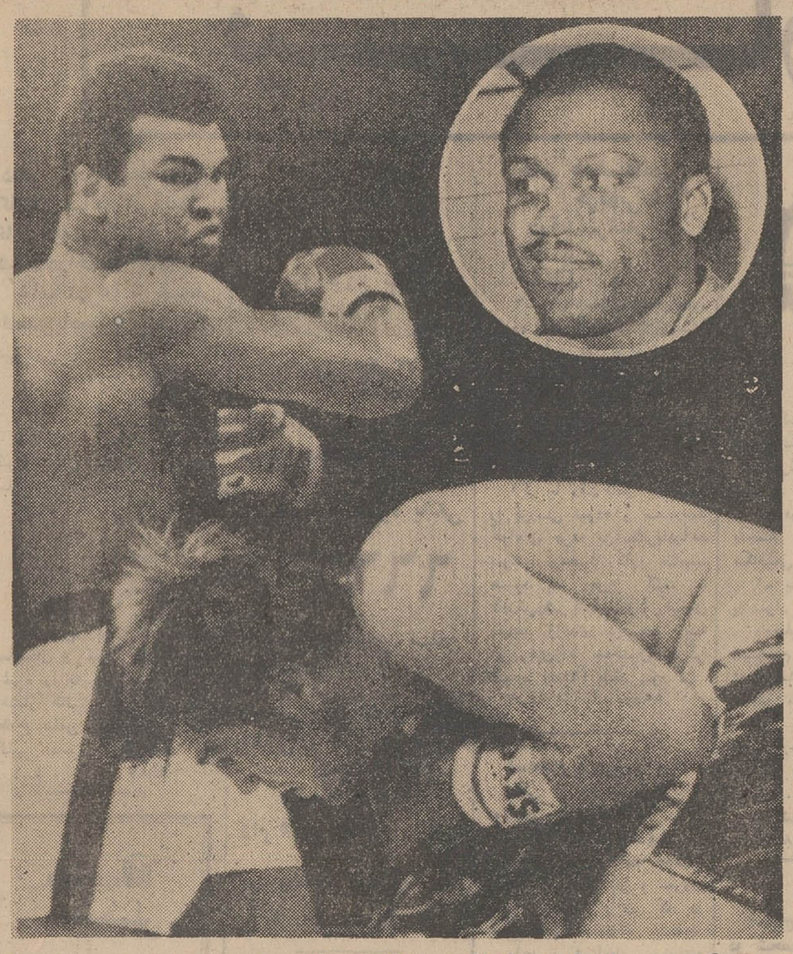

در بازگشت به رینگ ،کلی در ۲۶ اکتبر ۱۹۷۰ در روند سوم بر جری کواری پیروز شد،عکس صحنه‌ایست از دیدار ایندو در آتلانتا و عکس بالا فریزر رانشان میدهد که در یك مصاحبه باخنده و تمسخر اظهار کرده من جری ـ کواری نیستم !!

حداقل درآمد مسابقه روز دوشنبه کلی‌وفریزر ۸۰ میلیون تومان‌است که هر یك از دو حریف بهرصورت باخت‌یابرد ۲۰ میلیون تومان‌دریافت خواهند داشت

★

نظرات شخصیت‌های مشهور دنیای بوکس حرفه‌ای درموردمسابقه کلی و فریزر .

از این جمع تنها جولوئی قهرمان سابق بوکس دسته سنگین وزن به‌پیروزی کلی اطمینان دارد !

محمدعلی کلی ضمن همه‌پیروزی هائی که در سایه قدرت‌وشایستگی فراوان خود تابحال بدست آورد، وجود مربی پیرو پر تجربه‌اش را بزرگترین عامل موفقیت خود تاکنون میداند . طی دوماه گذشته نیز او تمام تمرینات خودرامطابق معمول زیر نظر مربی‌اش آنجلو ـ داندی انجام داده‌است . درعکس در پایان یك جلسه تمرین آنجلو داندی در کنار محمدعلی کلی‌دیده میشود.

بدون تردید طول تاریخ هرگزدنیای ورزش قهرمانانی پرماجراتر از سلاطین رینگ به خود ندیده است. چه‌این افسانه آمیز ترین زادگاه مردانی است که در ورزش آوازهای طلائی آنها ازمرز ها گذشته و به افسانه ها پیوسته است . مردانی که‌با طنین آواز های‌طلائی‌شان‌دنیا رابه خود خیره میکردند و هربار با نبرد های پرهیجان خود در رینگ ، دنیائی رابه اضطراب و دلهره می ـ کشیدند .

امروز دنیا به‌رینگ‌بوکس، جنگل مربع لقب داده است ولی با این همه شاید بخاطر باقی مانده عطشی که‌دروجود انسان ها باخشونت التیام‌می پذیرد ، انسان های‌قرن‌بیستم نیز هنوز به این سلاطین ، به افسانه های رینگ ورویداد های آن سخت عشق می ـ ورزند ، اکنون هیجان و اضطرابی که از مدتها قبل بخاطر دیدار کلی وفریزر پیش آمده خود بهترین دلیل برای ثبوت این مساله‌است.

پیدایش بکس حرفه‌ای

مسابقات بوکس حرفه‌ای ابتدا ، در اواسط نیمه دوم قرن نوزدهم در انگلستان متولد شد و در همان زمان که لوئی پانزدهم در فرانسه بدرود حیات گفت ، در انگلستان‌اولین‌قهرمان‌بوکس دسته سنگین وزن جهان‌بنام جیم فیگر تاجگذاری کرد ، بعد از فیگر سه قهرمان انگلسی دیگر صاحب این عنوان شدند . جك بروتون، جك اسلاك وگوس ، لیکن در ۲۱ ژوئن سال ۱۸۸۰ یکی از تاریخی ترین نبرد های رینگ بوکس بوقوع پیوست و یاری رایان امریکائی‌نبردی طولانی باسلطان بوکس‌جهان گوس انجام داد و پس از۸۷ روند جنك ، با پیروزی بر «گوس » سلطان تازه‌بوکس دسته سنگین وزن جهان‌لقب گرفت به‌این ترتیب عنوان پرشکوه بوکس سنگین وزن دنیا اولین بار از آتلانتیك گذر کرد و به امریکا برده شد! لیکن نخستین قهرمان امریکائی این وزن خود در هفتم فوریه سال ۱۸۸۲ به دست یك امریکائی دیگربنام «جان ، لارنس سولیوان » مغلوب شدو عنوانش را از دست داد ، بعد از سولیوان حکومت به رینگ برای امریکائی هایك سنت شد .

عنوان قهرمانی برای‌آلمانها

مسابقات بوکس‌حرفه‌ای که ابتدا در یکی دو ایالت این کشور بیشتر انجام نمیشد به سراسر امریکا کشیده شد و همچون یك قانون در نزد بزرگان این ورزش دنبال شد.

بعد از سولیوان به ترتیب جوکوربت ، باب فیت‌سیمونز، جیم جفریز ، جس ویلارد ، جك دمپسی و جین تونی صاحب این عنوان شدند . لیکن جین تونی نخستین قهرمانی بود که در عین حکومت بر رینگ عرصه مبارزات را ترك گفت و در ۱۲ ژوئن سال ۱۹۳۰ بعد از مدتهابالاخره یك‌غیرامریکائی صاحب این عنوان شد و او ماکس شملینك قهرمان مشهور آلمانی بود که هنوز یکی از محبوبترین چهره‌های کشورش می باشد، بعد از شملینك ، جك شارکی ، پریموکارنرا ، ماکس بائر ، جیمز . جی ، براددوك ، جولوئی ، ازاردچارلز،جرسی. جو.والکوت و راکی‌مارسیانو نیز به ترتیب به این عنوان دست یافتند ومارسیانودومین قهرمانی بود کا بدون شك رینگ را ترك کرد .

فلویدپاترسون ، اینگمار جوهانسون و سونی لیستون سه قهرمان دیگری بودندکه تاقبل از رسیدن این عنوان به کلی تاج قهرمانی را بر سر نهادند ، لیکن کلی نیز در عین حکومت بر رینگ در سال ۱۹۶۷ به جهت سر ـ پیچی از رفتن بخدمت‌سربازی از عنوانش خلع شد ویکسال بعد جو فریزر قهرمان دیگر امریکائی با شکست سایر مدعیان صاحب عنوان ازدست رفته محمد علی کلی گردید و تابحال پنج بار پیروزمندانه از عنوانش دفاع کرده استو مسابقه روز دوشنبه او با کلی ، ششمین مسابقه‌اش پس از فتح عنوان قهرمانی است .

قانون مسابقه

مسابقه بوکس کلی و فریزر بر طبق قوانین این مسابقات در پانزده روندانجام خواهد شدکه مدت زمان هر روند ۳ دقیقه است و دربین هر روند هردوبوکسور یك دقیقه استراحت‌خواهندداشت، نتیجه مسابقه‌در چهار صورت ممکن است بدست آید.

۱ـ یکی از دو حریف ، دیگری را طوری روی رینگ بیاندازد که او قادر نباشد، شمارش ۹ ثانیه‌ای داور ازجا برخیزد که در اصطلاح‌ناك‌اوت شده‌است .

۲ـ یکی از دو حریف‌دیگری را در یك راند سه بارناك‌دان کند ،به این صورت که حریف ناك‌دان شده پس از افتادن به کف رینگ قبل از شمارش نه ثانیه‌ای از جا برخیزد ! دراین صورت‌نتیجه مسابقه « ناك اوت » خواهد بود.

۳ـ پیروزی با امتیاز یکی بر دیگری در پایان پانزده روند.

٤ـ نتیجه مساوی مسابقه با امتیازات مساوی که در این صورت همیشه قهرمانی که از عنوان قهرمانی‌اش‌دفاع میکند برنده شناخته خواهد شد.

بهرحال دوشنبه این هفته استادیوم مادیسون اسکوئر گاردن نیویورك بار دیگر شاهد دیداری هیجان انگیزخواهد بود که همه چیز در جریان‌آن تحت ـ الشعاع قرار خواهد گرفت .کلی و فریزر پولسازترین قهرمانان زمان ما نبردی را آغاز می کنند که‌حداکثریك ساعت بطول خواهد انجامید .ولی دراین میان ممکن است حتی سه، پنج یاهفت دقیقه بطول بیانجامد!

مسابقه ساعت ۱۰و چهل دقیقه بعداز ظهر بوقت نیویورك روز شنبه ۱۷اسفند و ساعت پنج صبح روز سه شنبه بوقت تهران انجام خواهدشد، که۳۷۰ فرستنده تلویزیونی در سراسر امریکا ،۳۳ فرستنده در بریتانیا و کانادا ، ۲۶ فرستنده در سایر کشور های دنیا موج خود را روی استادیوم غول پیکر ۱۹۵۰۰ نفری مادیسون اسکوئر گاردن نیویورك تنظیم خواهند کرد.

بلیط ها از ۲۰ تا۱۵۰ دلارقیمت گذارده شد که از چند ماه پیش‌تماما بفروش رفته است و اکنون‌در بازار سیاه تا هشتصد دلار خریدو فروش می شود . حداقل درآمد پیش بینی شده از این‌مسابقه ۸۰ میلیون تومان است‌که بابت بلیط فروشی و امتیاز پخش به تلویزیونها و سایر عوامل تبلیغاتی به دست خواهد آمد و دو برگزار کننده مسابقه هر کدام در صورت پیروزی یا شکست ۲۰ میلیون تومان دریافت خواهند داشت .

کلی کیست

محمد علی کلی مرد استثنائی تاریخ بوکس که بابازگشت او به‌رینگ بار دیگر هیجانها آغاز شد در ۱۷ژانویه سال ۱۹٤۲ در لوئیزیویل متولد شده است . نخستین پیروزی درخشان‌خودرا در مسابقات المپیك سال ۱۹۶۰ رم در دسته نیم سنگین با مدال طلای‌المپیك بدست آورد و از ۲۹ اکتبر سال ۱۹۶۰ کارش را در بوکس حرفه‌ای شروع کرد و تا۲۲ مارس ۱۹۶۷ رویهم ۲۹مسابقه در کادر حرفه‌ای برگزار کرد که در تمامی آنهابه پیروزی رسید .

ازاین ۲۹ مسابقه ۲۳ پیروزی با ناك‌اوت داشت .

۲٤ فوریه سال ۱۹٦٤ در میامی پس از شکست سونی لیستون عنوان قهرمانی بوکس دسته سنگین وزن حرفه‌ای رابه خود اختصاص داد . بعد از آن نه بار مقام خودرا به مسابقه گذارد و در تمامی آنها پیروز شد.

لیستون ، فلوید پاترسون ،جورج چوالو ، هنری کوپر ، بریان لندن ، کیبوند ، میلدنبر کر ، ویلیامز ،ارنی‌ـ ترك و زورافلی چهره هائی بودند که طول سالهای قهرمانی ، در مقابل او زانو زدند.

کلی در ۱۹۶۷ بعلت خودداری از رفتن بخدمت سربازی به ۵ سال‌زندان و پرداخت ده هزار دلار محکوم گردید ضمن این که عنوان قهرمانی‌اش را از او سلب کردند.

بازگشت کلی

لیکن‌سرانجام اکتبر سال‌گذشته مسیحی اجازه بازگشت به رینگ را دریافت کرد و در اولین قدم جری ـ کواری را در روندسوم ناك اوت کرد و بدنبال او به قهرمان بزرك آرژانتینی اسکار بوناونا در نیویورك پیروز شد.

تکنیك زیباو قدرت ضربات با دقت فراوان به اضافه رقص‌پای‌استثنائی، همراه با دید وسیع از خصوصیات‌اوست. کلی از ۲۹ اکتبر ۱۹۶۰ که‌نخستین مسابقه حرفه‌ای خودرا با تونی هانسا کر در لوئیزیویل برگزار کرد، تا ۷دسامبر ۱۹۷۰ که اسکار بوناونا را درنیویورك ناك اوت کرد ، رویهم۳۱مسابقه حرفه‌ای انجام داده که در تمامی آنها پیروز بوده است .

مشخصات جوفریزر

دارنده عنوان کنونی بوکس‌حرفه‌ای جهان جو فریزر ، ۲۷ ساله از اهالی «بومون » فیلادلفیا است . ۱۲ ژانویه ۱۹٤٤ متولد شده است . نخستین و بزرگترین عنوان آماتوری را ٤سال بعداز کلی در المپیك توکیودرمسابقات دسته سنگین وزن بدست آورد و دراین وزن برنده مدال طلای المپیك شد.

فریزر ۱٦ اوت سال ۱۹٦۵ در فیلا دلفیا کار حرفه‌ای خود را آغاز کرد. او طول این زمان ۲۷بار مسابقه حرفه‌ای داشته که از آن میان ۲٤ مسابقه را باناك‌اوت پیروز شده است .

عنوان جهانی فریزر با شکست باسترماتیس در روند یازدهم ، در ۵ مارس ۱۹٦۸ به او رسید.

آخرین مسابقه فریزر ۱۸ نوامبر ۱۹۷۰ باباب فاستر بود که‌در روند دوم او را شکست داد .

حکومت فریزر

فریزر بعداز پیروزی بر باستر ـ ماتیس در سال ۱۹٦۸ ،پنج بار عنوان قهرمانی خودرا به مسابقه گذارده‌است و در هر پنج دیدار باناك اوت‌به‌پیروزی رسیده‌است.درحالیکه‌درده‌دسامبر ۱۹٦۸ در فیلادلفیا ضمن پیروزی در روند پانزدهم یکبار مقابل اسکاربوناوناناك‌ـ دان شد. واین تنها موردی بود که‌بعد از عنوان جهانی مقابل حریفی باناك‌اوت پیروز نشد.

مشخصات جسمانی فریزروکلی‌درآخرین بررسی به‌این شرح اعلام شده است :

محمدعلی کلی		جوفریزر
۲۹ ساله	سن	۲۷ ساله
۹٦کیلو	وزن	۹۲٫۹ کیلو
۱٫۹۰ متر	قد	۱٫۸۱متر
۲ متر	شعاع‌عمل ضربه	۱٫۸۳متر
۱٫۰۵ متر	دورسینه‌درحالت‌عادی	۱٫۰۵متر
۱٫۱۲۵متر	دورسینه‌درحالت فیگور	۱٫۱۰متر
۸۵سانتیمتر	دورکمر	۸۵سانتیمتر
٤۵سانتیمتر	دور بازو	٤۵سانتیمتر
۶۲٫۵سانتیمتر	دوررران	٦۵سانتیمتر
٤۲٫۵سانتیمتر	دورساق‌پا	۳۳٫۵سانتیمتر
۳۳٫۵سانتیمتر	دورمشت	۳۳٫۵سانتیمتر

حالا ببینید مردان صاحب نامی که در دنیای بوکس حرفه‌ای برای نظرات آنها اهمیت بسیار قائل هستند در مورد این مسابقه چه پیش بینی می کنند.

هنری‌کوپر قهرمان بوکس دسته سنگین وزن اروپا

جنك کلی و فریزر ، مسابقه‌ای بزرك خواهدبود ولی حیف که کلی سرعتی راکه در گذشته داشت ازدست داده است و بهمین دلیل تصور نمیکنم او بتواندباز هم صاحب عنوان قهرمانی شود . فریزر هوك‌زن بسیار بزرگی است خصوصا هوکهای چپش و تصور میکنم اگر این ضربات فریزر نصیب کلی شود اوراهم از پای خواهدانداخت!

خوزه توره قهرمان سابق بوکس دسته نیم سنگین جهان

متاسفانه فریزر برابر کلی ، بوناونا نخواهد بود واین بار حریف کلی کسی است که همچون خود او تابحال بی شکست مانده است ، من تصور می کنم کلی‌ناك‌اوت‌خواهدشد !

کاس داماتو مربی سابق فلوید پاترسون

دراین موردتنها می توانم بگویم اگر در مسابقه قبلی کلی بجای‌بوناونا، فریزر حریف کلی بود ، فریزر درهمان روند اول کلی را ناك اوت میکرد .

مایك بارت رئیس‌فدراسیون‌بوکس حرفه‌ای انگلیس

فریزر کلی راناك‌اوت‌خواهد کرد! چون مدتهااست که کلی از قالب شکست ناپذیری خودبدر آمده‌است .

میکی دوف رئیس گروه تربیت ـ دهندگان‌مسابقات‌بوکس‌درانگلستان

فریزر خواهد برد ، حتی می توانم بگویم باکیفیتی که فریزر اکنون‌دارد، قادراست کلی را دراوج قدرت وعظمتی که‌در گذشته از او بیاد داریم مغلوب کند ، وقتی که فریزر به‌کسی ضربه بزند ، گوئی یك وزنه یك‌تنی با همه سنگینی خود و بسرعت باد برانسان فرود میاید.

جان‌کوندن رئیس استادیوم مادیسون اسکوئرگاردن نیویورك

جادوی پاهای کلی تمام شده‌اند و سرعت او چیزی متعلق به گذشته است ، فریزر به سادگی فراوان کلی‌را خواهدبرد.

جولوئی قهرمان سابق بوکس دسته سنگین وزن

محمد علی کلی در همان پنج‌روند اول مسابقه جوفریزر را ناك‌اوت خواهد کرد ،ولی اگر دراین مدت کلی در این کار پیروز نگردد ، ازآن به بعد شانس فریزر برای پیروزی بیشتر خواهد بود ، چون بنظر من‌هیچ ورزشکاری‌حتی کلی بعداز سه سال‌و نیم دوری از فرم مسابقه نمی‌تواند باحفظ تمام‌خصوصیات خود به صحنه مسابقات بازگشت داشته باشد . مساله دیگری که برای کلی خطر در بر خواهد داشت وزن ۹۸٫٤ کیلوئی او برای مسابقه است در حالی که بنظر من کلی باوزن ۹٦٫۱ کیلو خیلی بیشتر شانس تحمل سختی‌مسابقه را احیانا تاپایان ۱۵ روند خواهد داشت! در صورتی که همین یکی دو کیلواضافه وزن او را در روند های آخر بهمان دردسری دچار خواهد کرد که بوناونا در برابر خود او دچار گردید.

SEPANTA

سپنتا همه تلاش خود را بکار می‌برد تا شما راضی باشید
بر روی تمام شاخه های لوله ـ پروفیل ـ ورق گالوانیزهٔ
سپنتا علامت « SEPANTA » نقش بسته است.
« SEPANTA » بمنزله بیمه نامه شرکت سپنتا است که
مرغوبیت ـ قیمت و وزن استاندارد لوله های آب ـ پروفیل وورق
گالوانیزه را تضمین میکند .
شما محصولات « SEPANTA » بخرید سپنتا همهٔ
مسئولیت ها را قبول میکند.
بیاد داشته باشید « همیشه حق با مشتری است »
شعار همیشگی سپنتا است.
خواهشمنداست به تلفن های ۹۵۵۵۷۱ - ۹۵۱۰۴۱/۴۲ - ۹۵۱۴۱۱
و ۲۸۸۰۹ مراجعه فرمائید.

ام . بی

دنیای ورزش

شنبه‌ها منتشر میشود

شاهنشاها

جان‌نثار افتخار دارد که از طرف اهالی شاه دوست و میهن پرست فریدونشهر پیروزی ایران بر شرکت های نفتی را در به ثمر رسانیدن حقوق‌حقه ملت ایران که بدست توانای شاهنشاه عظیم‌الشان صورت گرفت به پیشگاه رهبر عالیقدر ملت ایران تبریك عرض نماید.

شهردار فریدونشهر ـ عرب پور

پیشگاه مبارك شاهنشاه آریامهر

شورای زنان اصفهان پیروزی اوپك را به پیشگاه رهبر خردمندایران صمیمانه تبریك‌عرض مینماید .

شاهنشاها

مدیر و معلمان دبستان خواجه نظام الملك اصفهان از استیفاء حقوق ملت ایران درپیشرفت مذاکرات نفت را بحضور مبارك تبریك معروض میدارند .

آگهی تشکیل مجمع عمومی شرکت سهامی شیلات جنوب ایران

مجمع عمومی عادی شرکت سهامی شیلات جنوب ایران روز پنجشنبه ۲۷٫۱۲٫۴۹ ساعت ۱۷ در مرکز شرکت واقع در خیابان امیرآباد شمالی روبروی پارك‌فرح نبش کوچه همدان تشکیل میشود از صاحبان محترم سهام تمنی میشود که‌در جلسه مزبور شرکت فرمایند .

دستور جلسه :
۱ـ استماع گزارش هیئت مدیره
۲ـ بررسی اقلام بودجه سال ۱۳۵۰ و تصویب سه‌دوازدهم بودجه به نسبت سال ۱۳۴۹
۳ـ تعیین خط مشی عمومی وبرنامه های اصلی شرکت.

هیئت مدیره شرکت سهامی شیلات جنوب ایران
۱-۳ آ-۸۱۸۹۶

I.B.S.
هیرپیس آقایان
گیسوی بانوان
با اقساط ماهیانه فقط
۳۵ تومان بدون پیش قسط
جنب سینما امپایر تلفن ۶۲۳۹۰۰

در محافل سیاسی تهران

تهران نگران اما امیدوار به حل اختلافات است

مجیب‌الرحمن خواستار تقسیم قدرت اقتصادی و خود مختار دو بال پاکستان است

انتشار اخبار نگران کننده توسعه بحران اختلافات سیاسی درپاکستان دیشب وامروز مورد بحث محافل سیاسی تهران بود. این محافل در حالیکه از توسعه این بحران بشدت اظهار نگرانی میکردند اظهار امیدواری کردند که آتش این بحران هر چه‌زودتر فرونشیند تامشکلات واختلافات دو جناح سیاسی در شرایط آرام حل و فصل گردد.

نگرانی محافل سیاسی تهران، ازبحران پاکستان که سرنوشت مردم آن به حق همسایگی، هم‌پیمانی وهم‌کیشی موردعلاقه مردم ایران است بحدی بود که اخبار مهمترین مسئله روزیعنی دورنمای نگران آمیزتر صلح خاورمیانه را تحت‌الشعاع قرار داد.

وزیر خارجه در سفری که در اوائل بهمن گذشته به پاکستان شرقی نمود ضمن ملاقات‌هائی که‌باشیخ مجیب‌الرحمن رهبر حزب قدرتمند عوامی لیك پاکستان شرقی وهمچنین ذوالفقار علی بهوتو رهبر حزب خلق پاکستان‌درداکا نمود ازنزدیك باآتمسفر اختلافات سیاسی دراین کشور آشنا شد. رهبران هر دو حزب نیرومند سیاسی پاکستان که در آن زمان سرگرم گفتگو برای حل اختلافات خویش بودند وزیر خارجه ایران را به تفصیل در جریان نظریاتشان نهادند.

برداشت منابع نزدیک به‌این مذاکرات این‌بودکه وزیرخارجه در گفتگوهای خود بادوشخصیت قدرتمند پاکستان آنان‌را بجدیت درفراهم ساختن محیط توسعه وادامه پیوندهای دائمی مردم پاکستان و جدیت در یافتن راه حلهای سازنده رفع اختلاف تشویق کرده است.

گزارش اطلاعات

خبرنگار سیاسی اطلاعات که‌درهمین سفر همراه وزیر خارجه بود درگفتگویا هردو رهبر سیاسی پاکستان دریافت که آنان نیز بنوبه خودوقوع چنین حادثه‌ای را بعنوان بزرگترین فاجعه درحیات‌بعداز استقلال پاکستان تلقی‌میکنند. اما مجیب الرحمن که ازیک اکثریت صد درصد در میان هفتاد میلیون نفوس فقیر پاکستان شرقی ومحبوبیتی همانندیکرهبر مذهبی در یک جامعه متعصب برخوردارمیباشد براین اعتقاد است چنانچه در ترسیم یك قانون اساسی برپایه نظریات حزب خود با بهوتو ویا حکومت مرکزی به توافق نرسد، درآنصورت کلید حل نهائی‌پایان بخشیدن به‌فقروبدبختی اقتصادی‌پاکستان شرقی تجزیه آن از پاکستان‌غربی است.

گزارش «اطلاعات» از بحران سیاسی پاکستان

رومانی وپاکستان‌هم روش اسرائیل را محکوم کردند

ریشه بحران

بحران فعلی پاکستان شرقی به‌اعتقاد مجیب‌الرحمن از اینجا ناشی میشود که بعلت وجود قرارگاه سیاسی و اقتصادی در قطب‌غرب ثروت پاکستان شرقی در طول ۲۳ سال که از حیات پاکستان سپری‌میگردد، همواره مورد بهره‌برداری غیرانسانی‌یك اقلیت ثروتمنددر حکومت‌مرکزی ودر پاکستان غربی قرار گرفته است.

برنامه مجیب کلید حل نهائی مشکل راموقوف ساختن سیستم‌های بهره‌برداری گذشته وتقسیم قدرت اقتصادی درایالات پاکستان واجرای برنامه‌های اقتصادی خودمختار در هر یک از ایالات پیشنهاد میکند و بعبارت دیگر مجیب هدف های خویش را در واژه‌های برابری و عدالت اجتماعی خلاصه کرده است.

برنامه شش ماده‌ای مجیب که ظاهرا اجرای آن در چنین شکلی مورد قبول حکومت مرکزی و رهبر حزب‌خلق‌پاکستان قرار نگرفت درحالیکه به‌استان‌ها قدرت وسیعی میدهد، قدرت حکومت مرکزی و اسلام‌آباد را به تعیین سیاست خارجی‌و دفاعی محدود ومنحصر میسازد.

شکست وتردید

فلسفه مجیب در حالیکه درپاکستان شرقی منعکس کننده آوای دردمندوتسلی بخش محنت‌های ۲۳سال صبر وشکیبائی هفتاد میلیون جمعیت است، دراسلام‌آباد بانظر شک وتردید تلقی میشود وگروهی آنرا به‌منزله هموارساختن‌راه‌جدائی‌نهائی بال‌شرق از غرب تلقی میکنند. این‌تصور درجای خود بحثهای داغ غرور ملی را بمیان میکشد و نه بهوتو و نه پرزیدنت یحیی‌خان آماده‌اند مهر تاییدبرفلسفه‌ای نهند که درتاریخ پاکستان از آنان‌بعنوان تاییدکنندگان فلسفه جدائی‌وتجزیه‌پاکستان یاد کند.

دو حزب قدرتمند در دو قطب‌پاکستان درحقیقت از سیاست، فلسفه و برنامه مشابه‌ای پیروی میکنند. هر دو صمیمانه خواستار دگرگونی‌های‌سیستم‌های «بهره برداری های غیرانسانی» گذشته‌اند که همانند سرطان به عمق حیات سیاسی اجتماعی واقتصادی پاکستان ریشه‌دوانده است.

اما آنچه دورهبر سیاسی امروز بیش ازهرچیز نیاز بدان دارند ذره‌ای‌انعطاف، ذره‌ای واقع بینی و ذره‌ای جدائی از اعتقادات تعصب‌آور است.

باید توجه داشت که مجیب از محبوبیتی وسیع‌وانکار ناپذیر درمیان‌قشر هائی که طاقتشان بسر رسیده برخوردار است.

او امروز درهرراهی قدم بگذارد راست یاچپ، از حمایت هفتاد میلیون مردم فقیر که آوای دردمند آنان را در گلو دارد برخوردار خواهد بود.

اعلامیه رومانی

سفارت رومانی درتهران دیروز متن اعلامیه دولت رومانی را درموردبحران خاورمیانه دراختیار مطبوعات تهران گذاشت و دولت پاکستان نیز دیروز طی انتشار بیانیه‌ای روش اسرائیل را در برابر اعراب به شدت محکوم کرد و خواستار تخلیه فوری اراضی اشغالی شد.

دراعلامیه های دولت های رومانی و پاکستان همانند اعلامیه دولت ایران‌از پیشنهادات رئیس جمهوری متحده عرب بعنوان زمینه های محکم مساعد برای‌حل مسئله خاورمیانه یاد شده و اعلامیه رومانی درحالی که خروج کامل سربازان اسرائیل‌را از کلیه سرزمین های اشغالی اعراب شرط استقرار صلح میداند، روش لجوجانه اسرائیل را بشدت مورد انتقاد قرار میدهد و بعنوان این مطلب می پردازد که اسرائیل میکوشد باعرضه شرایط غیرقابل قبول از حل مسالمت‌آمیز بحران از طریق مذاکره طفره‌رود.

دیدار معاون سخنگو

همزمان باگسترش‌روز افزون مناسبات ایران و آلمان و درجهت تحکیم بیشتر آن، دیشب اعلام شد که بدعوت‌فرهاد نیکوخواه‌معاون وزارت اطلاعات «رودیگر وشمار»معاون سخنگوی‌دولت آلمان‌فدرال از ایران دیدن خواهد کرد.

معاون سخنگوی دولت آلمان در تهران مذاکراتی در زمینه های‌گسترش روابط مطبوعاتی تهران ـ بن صورت میدهد و زمینه های مبادله روزنامه ـ نگاران را میان دو کشور فراهم‌میاورد.

بزرگترین و وسیعترین برنامه‌جلوگیری از فرسایش خاک در کنار سدهای محمد رضاشاه و شهبانو فرح اجراء میشود

بمناسبت‌روز جشن‌درختکاری دیروز مراسم پرشکوهی در حضور والاحضرت شاهپور عبدالرضا پهلوی نیابت ریاست انجمن حفظ و حمایت منابع طبیعی کشور برگزار شد.

درمراسم جشن درختکاری امسال وزرای منابع طبیعی و کشاورزی و استاندارخوزستان و جمعی از سناتورها و وکلای مجلس شورای ملی و عده کثیری از رجال و معاریف شهرستان‌اهواز شرکت‌داشتند.

در مراسم جشن درختکاری امسال سه نفر از کسانی‌که بیش‌ازسایرین مبادرت به غرس نهال کرده بودند، مدال افتخار دریافت داشتند.

جشن درختکاری امسال برای اولین‌بار در حومه شهرستان اهوازدر منطقه بسیار وسیعی که در ۱۴ کیلومتری جاده خرمشهر ـ اهواز برگزار شد در ابتدای مراسم آقای عباس سالور استاندار خوزستان از تشریف‌فرمائی والاحضرت شاهپور عبدالرضا پهلوی ضمن بیاناتی اظهار تشکر و خوشوقتی کرد.

والاحضرت شاهپور عبدالرضاضمن تاکید اهمیت حفظ و حمایت منابع طبیعی کشور بیانات مشروح زیر را ایراد نمود:

متن بیانات والاحضرت

توجه مخصوص‌شاهنشاه آریامهر را به امر درختکاری میتوان از جمله زیرکه در سال۱۳۳۶بیان فرموده‌اند به‌خوبی درك نمود:

«آئین درختکاری از سنن مقدس نیاکان ما است. اگر این آئین درست اجرا شوددر عمران و زیبائی و آب وهوای کشور تاثیر بسزائی دارد.»

برگذاری مراسم جشن درختکاری امسال در استان خوزستان یعنی سرزمینی که‌از مراکز بسیار قدیم تمدن کهن ودرخشان ایران بوده است حائز اهمیت میباشد: این‌اقدام نمایشگر اهمیت بسیاری است که دولت برای این منطقه پر برکت و زرخیز کشور قائل است و با توجه به‌اینکه این سرزمین عملا دیباچه کتاب تاریخ پر افتخار و عظمت‌کشور ما بشمار میرود اهمیت انجام این مراسم‌دراین نقطه‌روشن‌تر میشود.

بهره برداری بی رویه

اگر ما میراث پر افتخار و کهن سال خود را در زیر توده‌های عظیم خاك و شن که محصول سیل‌ها و طوفان‌ها میباشد جستجو مینمائیم علتش بهره‌برداری بی‌رویه‌ایست که نیاکان ما از منابع آب و خاك این منطقه بعمل آورده‌اند و این حوادث تکراری و بنیان‌کن اگر باز بموقع پیش‌گیری نشوند در زمان ما هم تجدید و تکرار خواهند شد. بطور مثال میتوان سد محمدرضاشاه‌پهلوی را که بزرگترین سد کشور ماست نام برد این سد که اجرای برنامه های عظیم صنعتی‌و کشاورزی‌بسیاری را تحقق بخشیده است هم‌اکنون خطری‌بزرك‌تهدیدش مینماید ـچرای شدید و بی‌رویه‌و توسعه زراعت دیم در آبخیزهای این سد موجبات فرسایش بسیار شدیدی را فراهم آورده که اگر تدابیر فوری برای جلوگیری از آن اتخاذ نگردد به فاصله زمانی‌کوتاهی مخزن عظیم‌این سد با گلولای انباشته شده و عملا عمر مفید آن به حداقل زمان ممکن تقلیل پیدا خواهد کرد.

عوارض صنعتی شدن

کشور ما هم چون سایر کشورهائی که گسترش‌صنایع با شتاب بیشتری‌در آنهادرحال تکوین میباشد بزودی بامسائل و مشکلات بسیاری در زمینه لزوم حفظ و حمایت منابع طبیعی و محیط زیست انسانی روبرو خواهد بود که اگر متناسب باسرعت‌این گسترش تدابیرو راه‌حل‌هائی برای‌مقابله با آلودگی محیط که عوارض صنعتی شدن‌و بیماری‌های‌تمدن جدید میباشد اتخاذ نگردد بدون‌شك‌درآینده بسیارنزدیك محکوم خواهیم بود در روش و میزان بهره‌برداری از منابع طبیعی موجود خود تجدید نظر اساسی بعمل آوریم. بوجود آوردن یك تعادل‌اکولوژیکی که صنعت هم حلقه‌ای از آن باشد جز با شناختن کامل طبیعت واحترام به شبکه‌ظریف و حساس آن میسر نخواهد بود.

از طریق اجرای برنامه‌های وسیع آموزشی به مردم آموخت وبخصوص جوانان و نوجوانان کشور که حفظ و حراست این منابع بیشتر برای تامین زندگی بهتر و رفاه خود و فرزندان آنها مورد توجه میباشدباید بخوبی بوظیفه‌خطیری که درپاسداری ازمنابع طبیعی کشور بعهده دارند توجه کامل داشته باشند.

جای کمال‌خوشوقتی‌است که‌دولت با درك کامل منویات عالی و افکار بلند رهبر خود اقدامات بسیاروسیعی رادراین زمینه آغاز نموده است وبا گسترش واجرای‌سریع این برنامه‌ها امید میرود کشور ما سرسبزی و

امتیاز استثنائی

قبول این استدعا از این جهت امتیاز استثنائی دارد که آن والاحضرت با درك کامل‌منویات بزرك شاهنشاه آریامهر، اولین بنیان‌گذار مکتب حفظ وحمایت منابع طبیعی در ایران بوده‌اند و ۱۵ سال قبل با امریه تاسیس سازمان شکاربانی‌ونظارت‌برصید و دستور انتشار مجله شکار و طبیعت نخستین و مشکلترین‌قدم را در راه حفظ طبیعت برداشته و هنگامی که بفرمان مبارك شاهنشاه به نیابت ریاست‌انجمن ملی حفظ و حمایت منابع‌طبیعی کشور منصوب گردیدند درسطح بسیاروسیعتری‌فعالیت‌های‌گذشته را تعقیب فرمودند و اگر باز توجه مخصوص والاحضرت به امر کشاورزی و بخصوص عشق معظم‌له را به درختکاری بخاطر داشته باشیم و بیاد بیاوریم که در سال جاری با کشت ۴۰۰ هزار اصله درخت والاحضرت بهترین ووسیعترین برنامه‌درخت کاری در استان تهران‌را بانجام رسانیده‌اند اهمیت برگزاری این جشن در حضور معظم‌له بیشتر میگردد.

عامل محدود کننده

در کشور عزیز و باستانی ما آب همیشه عامل محدود کننده توسعه کشاورزی و گسترش صنایع بوده است و اگر بیاد بیاوریم که در پایان قرن حاضر متجاوزاز دو برابرجمعیت موجود در این سرزمین زندگی خواهند نمود لزوم توجه‌به‌حفظ وحراست منابع آب روشن تر خواهد گردید و میدانیم که حفظ و نگهداری و تامین آب جز از طریق حمایت و بهره برداری صحیح از مراتع‌و حفظ آب‌خیز ها و حفاظت و احیاء توسعه جنگلها و بالاخره درختکاری میسر نمی باشد.

لزوم و اهمیت حیاتی حفظ و حمایت منابع آب و خاك کشور هرگز از نظر تیزبین شاهنشاه دانشمند و اندیشمند ما دورنبوده است و در پرتو همین توجه استثنائی وزارت منابع طبیعی توفیق پیدا کرده است که‌برای حفظ آب خیز ها به تثبیت ریك روان واصلاح واحیاءمراتع و جنگلکاری و سایر فعالیت های مربوطه برنامه های‌وسیعی تنظیم و بموقع اجراء میگذارد و جای کمال خوشوقتی است که در اجرای منویات و اوامری که شاهنشاه آریامهر بکلیه‌دستگاه های برنامه ریزی واجرائی کامل کشور میفرمایند، اجرای‌برنامه های مربوط را تقبل نموده‌اند.

برنامه‌های اجرائی

آب خیز های سد محمد رضا پهلوی، سد شهبانو فرح، در سال ۱۳۵۰ محل اجرای بزرگترین و وسیعترین برنامه های اجرائی، آب خیز داری‌و جنگلکاری خواهند گردید و همزمان اجرای این برنامه اولویت اجرای برنامه های آب‌خیزداری در سایر سد های ساخته شده و یا در دست ساختمان کشوربررسی وطرحهای اجرائی لازم برای آنها تدوین گردید.

تثبیت ریك روان

برنامه تثبیت ریك روان و جنگلکاری برای احداث فضای سبز در شهر ها و بمنظور تامین مواد خام صنایع چوب ازاولویت و توجه خاص برخوردار بوده و اطمینان دارد در سطح وسیعی که مورد توجه اراده شاهنشاه آریامهر میباشد، بموقع اجراء گذارده خواهد شد.

برنامه‌های تحقیقاتی

وزارت منابع طبیعی اعتقاد دارد که اجرای برنامه های وسیع اجتماعی در زمینه حفظ وحمایت آب و خاك سد ها و آب خیز ها به جنگل و مراتع وبهره‌برداری صحیح از آنها و تنها دریوتو انجام برنامه های تحقیقاتی و تعلیماتی میسر باشد.

جلوگیری ازاشتباه

در اموریکه انسان با طبیعت سرو کار دارد و عملا اسیرزمان وطبیعت هر دو میباشد اشتباه تحت هیچ عنوان، قابل‌بخشایش نیست تنها، با صبر و حوصله و تحقیقات میتوان ازوقوع‌اشتباه جلوگیری بعمل آورد، آشنا ساختن به لزوم حفظ و حمایت منابع طبیعی و یا بعبارت بهتر آشتی دادن، مردم با طبیعت از اساسی ترین برنامه‌های‌آموزش وزارت منابع طبیعی است وامید میرود با برنامه همه جانبه وبا مساعدت انجمن حفظ و حمایت منابع‌طبیعی کشورتدوین گردیده وباهمکاری ارزنده‌وزارت‌آموزش و پرورش مردم متوجه اهمیت و لزوم حفظ و حمایت منابع‌طبیعی کشور خود باشند.

هماهنك با کشور های پیشرفته برای وزارت منابع طبیعی جای کمال افتخار و مباهات است که با پیروی از اوامر مستقیم‌وموکد شاهنشاه برنامه های مربوط به حفظ و حمایت منابع طبیعی در کشورهمزمان باآخرین‌تحقیقات و تحولاتی که در پیشرفته ترین کشور های جهان انجام می‌گیرد هماهنك بوده و اجراء میگردد. باردیگر مراتب کمال‌سپاسگزاری خود و همکاران را بحضورمبارك والاحضرت شاهپور عبدالرضا پهلوی تقدیم داشته و با اجازه معظم‌له از تشریف فرمائی جناب وزیر کشاورزی ـ سناتور های معظم و نمایندگان محترم‌مجلس شورایملی و حضار ارجمند و پذیرائی بسیار گرم و صمیمانه جناب استاندار خوزستان‌واولیای محترم موسسه‌آب‌وبرق‌خوزستان سپاسگزاری مینمایم و ازحضور والاحضرت استدعا دارم نشانهای درختکاری را به برندگان‌آن که بهترین درختکاران کشور هستند اهداء فرمایند.

قبل از بیانات آقای مهندس گلسرخی وزیر منابع طبیعی، آقای مهندس مصطفی کاظمی مدیرکل دفتر فنی پارکها و تفرجگاههای عمومی گزارش مشروحی بدین شرح‌بیان‌داشت:

گزارش مدیرکل

والاحضرتا

درسی‌وپنج‌خزانه و نهالستان واقع در شهرستانهای مختلف که مساحت زیر کشت بذور و نهال بالغ بریکصدوسی هکتار بوده بیست‌وهشت میلیون‌و ـ هفتصد هزار اصله نهال پهن برك و سوزنی برك تولید شده است بموازات این اقدام در استانهای خراسان، خوزستان کرمان، بلوچستان، کاشان یزد و تهران نهالستان هائی جهت تامین درختچه و بوته‌های کویری احداث و بالغ برده میلیون اصله نهال از انواع فوق‌الذکر تهیه شده است.

احداث نهالستانها

باتوجه بگسترش برنامه هاو بمنظور حداکثر استفاده از امکانات موجود در شهرستان های رشت ـ ساری ـ گرگان تبریز و شیراز نهالستان های بزرگی بوسعت ۵۰ تا یکصد هکتار احداث و کلیه نیروی انسانی و عوامل مادی نهالستان های کوچك و پراکنده درآنها متمرکز گردیده است این برنامه در سالهای آینده‌باتوجه باحتیاجات مناطق دیگربتدریج اعمال خواهد گردید.

دراجرای برنامه توسعه‌فضای سبز در سال جاری‌درشهرستان های تهران، کرمانشاهان، اهواز، شیراز، مریوان، سنندج، رضائیه بیش‌ازیکهزار هکتار جنگل دست کاشت احداث گردیده که کلیه‌عملیات آن تاآخر سال جاری خاتمه خواهد یافت.

برنامه توسعه و ترویج نهال سوزنی برك و همچنین کشت صنوبر که مورد احتیاج‌صنایع درآینده خواهد بود بیشتر در شمال کشورتکثیر و درجنگل کاری‌های آنان مناطق‌بمنظور بهره‌برداری کشت میگردد.

مساحت جنگلهای دست ـ کاشت در نواحی شمالی کنار خزر که بهمین مناسبت ایجاد شده بالغ بر هشتصد هکتار خواهد بود.

کشت اوکالیپتوس

همچنین در اجرای منویات عالیه و بلندپایه شاهنشاه‌آریا مهر کشت اوکالیپتوس در نواحی شمالی و بویژه جنوب کشور شروع گردیده است، بطوریکه در طول مدت سه‌سال بذر بیش از ۸۳ نوع از انواع اوکالیپتوس از خارج، واردو در نقاط مختلف کشور جهت بررسی کشت گردیده است.

باتوجه به نتایجی که از کشت درخت مذکور در استان خوزستان گرفته شده برنامه وسیعی برای این منظور ازسال قبل تنظیم و مبادرت بایجاد شبکه آبرسانی از رودخانه کارون شده است با احداث ایستگاه پمپاژ و نصب دو ـ الکتروپمپ دوازده اینچ‌همچنین ساختمان کانال آبرسانی بطول چهار کیلومتر بیش از یکهزار هکتار از اراضی جنوبی شهر اهواز زیر کشت اوکالیپتوس خواهد رفت در این محل بیش از ۳۰ نوع از انواع‌اوکالیپتوس مناسب خوزستان‌بصورت‌پوپلمان کشت شده که در آینده با توجه به مقایسه رشدآنها کشت انواع مناسب‌ترتوسعه‌وگسترش خواهد یافت.

دراستان‌خوزستان، خراسان کرمان، بلوچستان و استان مرکزی و فرمانداری های کل یزد، سمنان بالغ‌بر۹ر۵میلیون اصله نهال و قلمه انواع‌درختچه های کویری کاشته شده‌است.

برندگان مدال

در پایان این مراسم بنا به استدعای وزیر منابع طبیعی والاحضرت شاهپور عبدالرضا پهلوی مدال افتخار برندگان جشن درختکاری رااهداء کردند.

در مراسم امسال جشن‌درخت کاری آقای محمد گلچین از گرگان با غرس یك‌میلیون‌و ۴۰۰ هزار اصله نهال برنده اول شد و موفق باخذ مدال‌طلا گردید.

نفر دوم آقای عبدالحمیدغیاثی که در استان خوزستان بعنوان نفر اول معرفی گردیده وبرنده مدال نقره شد و آقای امیرقلی طاهری که نفر اول‌درفرمانداری اهواز شده بود موفق به اخذ مدال برنز گردید.

مراسم جشن درختکاری‌مقارن ظهر دیروز پایان یافت.

تثبیت شن روان دریکصد هکتار اراضی اطراف اهواز اجراشد

ساعت ۹ بامداد دیروز قبل از آنکه مراسم جشن درختکاری در حومه شهرستان اهواز برپاشود، اقداماتی که اخیرا توسط وزارت منابع طبیعی جهت تثبیت شن روان در استان خوزستان بعمل آمده بود مورد بازدید والاحضرت شاهپور عبدالرضاپهلوی قرار گرفت.

این مراسم که در ۲۴ کیلو متری جاده اهواز ـ اندیمشک برپا شده بود، با کشت گونه های مختلف گیاهی از حالت تپه وماهور خارج شده بود و بصورت یک منطقه جنگلی درآمده بود.

قبل از بازدید والاحضرت شاهپور عبدالرضا پهلوی از این منطقه، آقای مهندس حسن هنگ آفرین مدیر کل دفتر فنی خاک گزارش مشروحی در باره اقدامات تثبیت شن روان در استان خوزستان بعرض رسانید.

مدیر کل دفتر فنی خاک پس از تشکر از تشریف فرمائی والاحضرت گفت:

خطرات ناشی‌از طوفانهای‌شنی‌و فرسایش بادی چه مشکلاتی را در استان خوزستان و استان ساحلی و سایر استانهای نظیر کرمان ـ بلوچستان و سیستان ـ خراسان و شهرستانهای مجاور کویر برای ساکنین این مناطق‌ایجاد مینماید.

با وقوع طوفانهای شنی هرگونه فعالیت در شهر ها ودهکده های مناطق‌کویری متوقف شده، راهها، راه‌آهن، فرودگاهها، کانالهای ابیاری و قنوات، اراضی مزروعی همگی در معرض خطر هجوم شن روان قرار گرفته و زیانهای هنگفتی ببار می‌آورد.

منطقه‌ای که امروز بنظر والاحضرت میرسد قسمتی از تپه های شنی واقع بین مناطق حمیدیه ـ الباجی و اهواز میباشد و منبع اصلی این شنها اکثرا از عراق سرچشمه گرفته و منشا قسمتی نیز در خاك ایران میباشد.

برنامه تثبیت شنهای روان در استان خوزستان از بهمن ماه ۱۳۴۷ آغاز گردیده و به قسمتهائی از مناطق مجاور راه اصلی اهواز تهران و همچنین راه آهن و راه شوسه اهواز خرمشهر که بشتر مورد خطر بوده توجه گردیده است.

وسعت منطقه که مورد حفاظت قرار گرفته در حدود یکصد هزار هکتار که ۶۰ هزار هکتار آن از تپه های شنی پوشیده شده است.

با اجرای برنامه تثبیت شنهای روان در سال های ۴۷ و ۴۸ و ۴۹ در مناطقی بمساحت ۳۰۸۵ هکتار نهال کاری گردیده و در حدود ۴ هزار هکتار نیز با چهارصد تن بذور انواع نباتات مقاوم بذر پاشی بعمل آمده است.

پس از پایان گزارش مدیر کل دفتر فنی خاک. قسمتی ازمنطقه مزبور مورد بازدید والاحضرت وهمراهان قرار گرفت

امروز دلایل اجتماعی ـ اقتصادی ـ بهداشتی ـ فنی و عملی بسیاری لزوم توجه‌روز‌افزون به درختکاری را خاطر نشان می‌سازد.

بوجود آوردن فضای سبز برای تامین موجبات تفریح مردم. ایجاد جنگل‌های دست‌کاشت به منظور سالم‌سازی محیط و جلوگیری از آلودگی هوا. کشت درخت برای تامین مواد خام صنایع چوب و جلوگیری از فرسایش خاك وموارد استفاده بسیار دیگر درختکاری را علاوه بر لزوم احترام به آن‌بصورت یك سنت باستانی از دیدگاه های دیگر به عنوان یك ضرورت زمانی‌و مکانی در کشور ما تائید و تاکید میکند.

برنامه‌های آموزشی

بنابراین اصول حفظ و حمایت منابع طبیعی و ترمیم محیط زیست انسانی واز جمله درختکاری را باید خرمی گذشته خودرا که براثر قهر طبیعت یا جهل و نادانی از بین‌رفته است ازنو باز یابد.

بیانات وزیر منابع‌طبیعی

در این مراسم‌آقای مهندس‌ناصر گلسرخی وزیر منابع طبیعی‌سخنانی بدین شرح بیان داشت:

والاحضرتا:

بفرمان مبارك‌شاهنشاه‌آریامهر رهبر دانا و توانای ملت ایران امروز آئین درختکاری درسرتا سر کشور جشن گرفته میشود و میلیونها درخت، بدست مردم و علاقمندان کشت میگردد. تشریف فرمائی والاحضرت، در این مراسم موجب کمال افتخار و سرفرازی است. و کارکنان وزارت منابع طبیعی مراتب‌تشکر و سپاس خود را بمناسبت این استدعا و درك این افتخاربحضور عالی تقدیم میدارند.

در بودجه سال ۵۰ شهرداری هفتاد میلیون تومان خرج اسفالت میشود

بودجه ۵۰۳ میلیون تومانی سال پنجاه‌شهرداری‌دیروز درفراکسیون امور شهری حزب ایران نوین مطرح‌شد.این‌بودجه برای تصویب به جلسه علنی انجمن داده‌میشود.

در دوجلسه پیش شهردار تنظیم بودجه شهرداری را بصورتی که اکنون مطرح گردیده بصورت گزارش در انجمن قرائت کرد. در این بودجه ارقام هزینه‌های عمرانی و آبادانی در ردیف اول قرار دارد و هفتاد در صد بودجه برای اجرای طرحهای شهری اختصاص داده شده است سی‌در صد بودجه برای امور اداری و پرسنل اختصاص داده شده واین رقم شش درصدونیم از حد پیش بینی شده در قانون شهرداری‌کمتر است.

بموجب بودجه شهرداری درسال آینده هفتاد میلیون تومان بمصرف اسفالت، بیست میلیون تومان‌برای توسعه کارهای پارک سازی و ایجاد فضای سبز، پانزده‌میلیون برای پیاده‌روسازی بیست و پنج میلیون برای پرداخت تاوان املاك در نظر گرفته شده است.

سرپرست دانشکده‌علوم تربیتی اصفهان

چون‌خانم دکتر آذر رهنما استادعلوم‌تربیتی دانشسرای تهران و رئیس دانشکده علوم تربیتی اصفهان بدعوت دانشگاه‌های‌خارجه، بمنظور مطالعات‌علمی پرورشی برای مدت یکسال عازم خارجه می باشد آقای‌علی شریعتمداری استاد علوم تربیتی دانشگاه اصفهان. دانشکده مزبوررا سرپرستی خواهد کرد.

ورود سیب و نارنگی آزاد شد

هیئت دولت در جلسه دیروز خودبمنظور جلوگیری‌از افزایش قیمت سیب و نارنگی که زمینه آن در بازار ظاهرا کم است تصمیم گرفت ورود این میوه ها رابه کشور آزاد اعلام کند.

در این جلسه که‌ریاست آنرا آقای امیرعباس هویدا نخست ـ وزیر بعهده داشت،پس‌ازبررسی وضع بازارمیوه‌و کمبوداحتمالی سیب و نارنگی، ورود این دو میوه ازامروزتاپایان روزپانزدهم فروردین ماه آزاد شد.

باین ترتیب ظرف ۲۸ روزمهلت، ورود سیب و نارنگی با رعایت مقررات‌مربوطه،ازطریق مراجعه به بانك های مجاز آزاد خواهد بود.

تثبیت قیمت

خبرنگار ما گزارش میدهدکه تصمیم دولت مورد توجه وارد کنندگان قرار گرفته است و بلافاصله امروزمقداری سفارش برای ورود سیب و نارنگی داده شد که قسمتی ازاین سفارشات ازطریق مرزنشینان‌تامین خواهد شد. بهمین مناسبت‌قیمت سیب و نارنگی امروز در جهت تثبت و تقلیل نوسان داشت.

بارفروشان میدان اظهار می دارندکه‌عده‌ای‌ازاهالی مرزنشین مانند سال گذشته با توجه به مقررات ببانك ها مراجعه کرده و مقداری میوه وارد میکنند که برای فروش بتهران ارسال می گردد و لذا بارفروشان نیز طی تلگرافاتی بمناطق‌مرزی سفارش ارسال میوه مرغوب به تهران را داده‌اند.

بارفروشان میگویند اینکار دولت بمنظور تثبیت قیمت میوه در ایام نوروز می باشد ویکهفته قبل نیز جلسه‌ای در شهرداری تهران تشکیل گردید و چون بارفروشان‌میدان‌نتوانستندتثبیت قیمت میوه را تا ۱۵ فروردین ماه سال آینده تعهد کنند لذا تصمیم به ورود سیب و نارنگی گرفته شد.

عده‌ای ازبارفروشان معتقدند که بمنظور رفع کمبود موز در بازار بهتر است ورود موز نیز آزاد شود تا قیمت های فعلی که بعلت کمبود، قدری بالا می باشد کاهش یابد.

فراوانی سیب

یکی از مهندسین کشاورزی امروز اظهار عقیده‌مکرد که ظرف دوسه سال آینده مشکل کمبود سیب در کشور بطور کلی حل خواهد شد.

این کارشناس کشاورزی افزود باتوجه‌به قیمت گرانی سیب‌در سال های‌اخیربسیاری ازباغدار ها اقدام به غرس نهال سیب کرده‌اند و اکنون در اکثر نقاط مساعد صد ها هزار نهال سیب کاشته شده که اکثر آنها ظرف دو سه سال آینده ببار خواهد نشست.کارشناس‌مزبورپیش‌بینی کرد که باین ترتیب باید در سال های آینده درانتظار فراوانی سیب دربازار بودوسیب کیلوئی ۱۰ ریال و ۱۵ ریال خورد.

* تعهد فروشگاهها

خبرنگار ما اضافه میکند: صبح‌امروزروسای فروشگاه‌های دولتی، تعاونی و سایرفروشگاه های بخش خصوصی تهران در دفتر تیمسار سپهبدصنیعی وزیر تولیدات‌کشاورزی‌و موادمصرفی جلسه‌ای تشکیل دادند. در این جلسه بدنبال دستورآقای هویدا نخست وزیر، در مورد تعدیل قیمت هامذاکرات مفصلی‌صورت گرفت‌ودرپایان روسای فروشگاه های دولتی، تعاونی و بخش خصوصی تعهد کردند که نه‌تنها از افزایش قیمت در روز های آینده جلوگیری کنند و نگذارند که قیمت ها بالا برود، بلکه به مناسبت ایام عید متعهد شدندکه قیمت های فعلی انواع میوه و مواد غذائی را تعدیل کنند و با نرخ ارزان تری نسبت به‌گذشته عرضه نمایند.

در مجلس شورای ملی در مورد بحث در باره بودجه از مساوات زن و مرد سخن رفته است و گفته‌اند شعرای معاصر باید این موضوع را رعایت کنند.
از: ابراهیم صهبا

مساوات زن ومرد

جدائی بین مرد و زن روا نیست
که زن‌از مرد و مرداز زن جدانیست
بهر جا گلرخان همدوش مردند
که بی گل هیچ‌بزمی راصفانیست
کنون دیگر در این عصر درخشان
زنان را روزگار انزوا نیست
نباشد دوره «فردوسی» امروز
زن قرن طلائی «اژدها» نیست
حقوق مرد و زن باشد مساوی
که قانون است و قانون ادعانیست
بچشم خویشتن باشیم شاهد
که بی زن رونقی در کار ها نیست
به زن اسناد ضعف و نقص‌دادن
قسم برچشم مست او روانیست

سخنرانی درباره طرح جدید آموزشی

بعد از ظهر پنجشنبه گذشته جلسه‌ای با حضور رئیس اداره آموزش و پرورش ناحیه ۱۶ تهران درسازمان‌فرهنگی حبیبی در تهران نو تشکیل شد.

در آغاز دوشیزه مینا حبیبی دانش‌آموز کلاس‌پنجم‌خوش‌آمد گفت سپس بترتیب آقایان احمد حبیبی مدیردبستان، النگرئیس اداره آموزش و پرورش ناحیه ۱۶، قاسملو استاد انستیتو تکنولوژی‌و رئیس‌انجمن همکاری خانه و مدرسه دبستان حبیبی در زمینه طرح جدید آموزشی سخن گفتند.

در پایان بانو دکتر طالقانی رئیس دبیرستان جام‌جم صحبت کرد

مهلت مشمولین برای ازدواج یکهفته تمدید شد

بقیه ازصفحه آخر

درکشورهای خارج‌حاکیست که بدنبال انتشار ارفاق های قانونی به مشمولین متاهل در روزنامه اطلاعات و انعکاس‌آن از طریق اطلاعات هوائی بین فارغ‌التحصیلان ایرانی مقیم خارج از کشور درهفته‌ایکه گذشت تعداد ازدواج ها بین این گروه از مشمولین بالا رفته است.

بررسی های گروه خبرنگاران اجتماعی‌روزنامه اطلاعات‌نشان میدهد وقایع عقد و ازدواج ـ های ثبت شده در تهران نیز ظرف چند هفته اخیر بالا رفته است.

عده‌ای نیز باتوجه به آغاز ایام محرم عقد رسمی انجام داده‌اند و مراسم جشن عقد و ازدواج خود را به بعداز ایام سوگواری ماه محرم موکول کرده‌اند. این عده نیز ازمزایای معافیت‌کفالت موضوع بند «ز» ماده۴۴ قانون استفاده خواهند کرد.

اجرای قانون

همانطور که دربالا اشاره‌شد تصویب‌نهائی‌لایحه جدیدخدمت وظیفه عمومی تااواخر هفته‌آینده بطول میانجامد. پس ازتصویب نهائی لایحه برای اجرا بدولت ابلاغ میشود (تاریخ تصویب قانون درواقع پایان مهلت تاهل و استفاده از بند «ز» ماده۴۴ میباشد.) حدود ده تا دوازده روز نیز طول خواهد کشید تا تشریفات قانونی اجرای قانون انجام پذیرد

این قانون‌بعداز توشیح‌ملوکانه برای اجرا به وزارت کشور و سازمان وظیفه عمومی ابلاغ خواهد شد. مشمولین از آن پس میتوانند مدارك خود را برای استفاده‌از شرایط کفالت ومعافیت ارائه دهندکه طبعا به بعداز تعطیلات عید و اواسط فرودینماه موکول میگردد.

آگهی استخدام رسمی

وزارت کشاور

در آبادان

بیش از ۲۰ میلیون ریال کالای قاچاق کشف شد

نیمه شب دیشب مامورین دایره مبارزه با قاچاق آبادان از خانه ای واقع در محلی بنام «مینوحی» خسرو آباد میلیون ها ریال کالای قاچاق‌را را که بمنظور فروش در ایام نوروز از خارج وارد شده بود کشف کردند !

این موفقیت مامورین بدنبال اطلاعات قبلی بود که از نحوه ورود و محل کالا های قاچاق در اختیار آنها گذاشته شده بود ، اجناس مزبور متعلق‌به شخصی بنام «مصطفی فاطمی» میباشد که با همکاری چند تن دیگرآنهاراوارد و آماده‌فروش ساخته بود . خبرنگار ما در آبادان گزارش داد :

نیمه شب دیشب بدنبال گزارش های قبلی به تیمسار سرتیپ شقاقی فرمانده ناحیه ژاندارمری خوزستان اطلاع داده‌شدکه قاچاقچیان کالاهای لوکس‌قصددارند یک پارتی‌عظیم ازکالاهای‌مزبوررابرای‌فروش‌در ایام‌نوروز وارد بازار های آبادان سازند ، تیمسار شقاقی بلافاصله به سرکار سرهنگ «کنزی»فرمانده هنگ‌ژاندارمری آبادان ماموریت داد تا ضمن مبارزه باقاچاقچیان کالای‌آنها را کشف نماید،بلافاصله‌فرمانده هنگ‌باتفاق چند گروه ضربتی آبادان عازم«خسرو آباد»هشت فرسنگی‌این‌شهر که گفته میشد کالای‌مزبور در آنجاست‌عزیمت کردند و با فرمانده یگان‌خسرو آبادبه‌محل «مینوحی» رهسپار شدند،منطقه «مینوحی» شبانه تا شعاع چندین کیلومتر به محاصره مامورین در آمد و ساحل اروند رود و آبهای «خسرو آباد»نیز تحت کنترل قرار گرفت تا احیانا از فرار قاچاقچیان‌جلوگیری‌بعمل آید ، همچنین‌قاچاقچیان موفق نشوند کالا های قاچاق را به آب بریزند و یا آتش بزنند ! «قاچاقچیان‌معمولا در موارد استثنائی برای فرار از چنگ قانون کالای خود را بطرق گوناگون از میان میبرند ! »

ساعت چهارونیم بامداد مامورین‌هرلحظه حلقه محاصره راتنگ تر ساختند تا اینکه‌موفق شدند خانه مورد نظر را قبل از هر گونه اقدام قاچاقچیان‌به محاصره‌خوددرآورند ،مامورین دراین‌خانه با انبوهی از کالای قاچاق روبرو شدند که تاکنون بی سابقه بوده است ، سه قاچاقچی که در این خانه سکونت‌داشتند دستگیر شدند و کالاهای مزبور به «خسروآباد» حمل گردید .

اطلاعات بانوان روزهای چهارشنبه منتشر میشود

در اصفهان ۲ تیم فوتبال دختران تشکیل شد

دختران اصفهانی به پیروزی خودبردختران تهران اطمینان‌دارند

اولین تیم فوتبال دختران اصفهان در عکس ، جمعی از مقامات محلی نیز دیده می شوند

بدنبال تشکیل تیم فوتبال دختران در شیراز ، دراصفهان نیزدوتیم فوتبال دختران‌تشکیل شد . اعضای این دو تیم ، خودرابرای برگزاری مسابقات بزرگ ، آماده میکنند .

تیم فوتبال دبیرستان‌دخترانه «بهشت آئین»که برای اولین‌بار دراصفهان ، تشکیل شده است خود را برای انجام مسابقه ـ هائی با دو تیم دختران تهران، آماده میکند .

مربی و اعضای این تیم معتقدند ، در اولین مسابقه ، دو تیم فوتبال بانوان تهران را شکست خواهند داد !

خبرنگار ما دراصفهان گزارش داده است : اعضای تیم فوتبال دختران دبیرستان «بهشت‌آئین» اصفهان را دوشیزگان : پری سرایان ، مریم رضیان ، شعله حمدزاده ، شیرین صرافی ، صدیقه هاتف ، جمیله لطفی ، مریم تمرینیان ، نسرین صدر ـ زاده ، مهین گردزاده ، فریده معینی ، سهیلا ضمیران ، فریبا امین‌جواهری و شهین معراجی تشکیل میدهندودومین‌تیم فوتبال دختران‌اصفهان‌که‌در دبیرستان دخترانه «شهناز پهلوی» این شهر تشکیل شده است ، مرکب ازدوشیزگان:فریده مهماندوست، سیمین دخت صدر ، پروین اسماعیلی ، زهره‌قلمزن، پروانه مهماندوست ، عبداللهی ، زهرا عقیلی ، رضوان محمودیان ، فرخنده‌میرحاج، عفت‌هندیجان، اکرم لطفیان ، شهین معتمدی ، و بتول روغنی میباشد.

از عمر این تیم دو روز می‌ـ گذرد .

سرنشینان موتوسیکلت مجروح شدند

دیروز بعد از ظهر موتورسواری بنام‌قاسمعلی‌اشتهاردی‌که‌شخصی بنام علیرضا را برترک‌خودسوار کرده بود در «آبیک» باتومبیل شماره ۲۶۳۳۷ برانندگی کمند علی‌حسینی تصادف کرد.گزارش خبرنگار مادر آبیک حاکی‌است: در این حادثه هردو سرنشین موتوسیکلت مجروح شدند و توسط ماموران انتظامی به بیمارستان کورش کبیر قزوین منتقل گشتند .

بعلت کشیدن چك بی محل دستگیر شد !

دیروز مردی بنام «حاج‌عبدالباقر» ساکن روستای «کوهان» ازتوابع نجف‌آباد اصفهان بعلت کشیدن چک بی‌محل دستگیر شد!

این شخص چکی بمبلغ‌پنجاه هزار ریال بابت بدهکاری خود به شخصی بنام «رحیم» داده‌بود ولی‌چون موجودی حساب حاج عبدالباقر باندازه کافی در بانک نبود، صاحب حساب، باتهام کشیدن چک بی‌محل از طرف مامورین انتظامی دستگیر شد.

پیرامون‌قتل ریحان‌درعیشی(لیلان) تحقیق ادامه دارد . وی که از زنان محله بدنام‌رضائیه بود چند روز قبل به قتل رسید ومردی‌به‌نام محمودغفاری به‌اتهام‌قتل‌او بازداشت شد . عکس بالا را لیلان‌سال‌قبل گرفته است .

موقعی که یک‌زن‌در انتخاب نامزدمورد انتقادقرارمیگیرد

یک زن ٤٥ ساله که چند ماه قبل از شوهرش طلاق گرفته است خود را مسموم کرد .

او به این سبب دست به خودکشی زدکه مورد انتقاد قرار گرفت که‌چرا بایک‌پسر ۱۹ ساله نامزد شده است ، بستگان این زن او را متهم کرده‌اند که به علت ازدواج بایک جوان ۱۹ ساله از شوهرخود طلاق گرفته‌وبچه هایش را رها ساخته است. این انتقاد ها باعث ناراحتی این زن شد بطوریکه خود را مسموم کرد ، لکن در آخرین لحظه وی را به بیمارستان‌مسمومین‌رسانیدند و نجات یافت .

گمشده

صاحب عکس بالا بنام سید‌ـ فضل‌الله علوی که مبتلا به بیماری روانی است از ساعت‌دو بعداز نیمه‌شب ۴۹٫۱۲٫۱۵ بیمارستانی راکه در آن بستری بوده ترك نموده واز او خبری نیست استدعا دارد بمحض مشاهده مراتب را به مامورین انتظامی یاتلفن شماره۷۸۰۱٤٦ اطلاع فرمایند .

آ‌ـ۳٦٥۳۱

نوروز ۱۳۵۰
فردین ـ پوری بنائی درفیلم
یک‌خوشگل‌وهزارمشکل
سینماسکوپ ـ رنگی

باطلاع مشتریان‌ومراجعین‌محترم‌میرساند
که محل شعبه اکباتان این بانك از تاریخ ۱۵ اسفند ماه ۱۳٤۹ بمحل جدید واقع درخیابان ملت نرسیده بخیابان‌امیر کبیر شماره ۱۵ و۱۷ انتقال یافته است .
بانك ایرانیان

از طغیان در آمریکای جنوبی تا سواحل زرین ریویرا از شبهای آتشین پاریس تا توطئه‌های خونین در رم همه ... و همه جا فقط یکنفر است که بخاطر ایده‌آلهای خود نبرد میکند ، میجنگد ، عشق میورزد ، انتقام میکشد و دنیائی را در طوفان خشم خود درهم میپیچد . . .
ازصبح دوشنبه ۲٤ اسفندماه
سینما دیاموند
برنامه ویژه نوروزی خودرا
تقدیم میدارد

THE ADVENTURERS
ماجراجویان
اقتباس‌از‌اثرپرفروش‌نویسنده‌جنجالی‌امریکا هارولدرابینز

کارگردان
و تهیه‌کننده :
لوئیس گیلبرت
سوپرپاناویژن رنگی باصدای استریوفونیک
با شرکت : کندیس‌برگن / ارنست‌بورگناین
لی‌تیلوریانگ / شارل آزناوور / روسانوبراتسی
اولیویادوهاویلند / الن‌بیدل
تامی‌برگرن / دلیابوکاردو / آناموفو
و ... بکیم‌فهمیو (درنقش‌داکس)
محصول کمپانی پارامونت
عید نوروز امسال فیلمی ازاین‌بزرگتر
نخواهید یافت

پیشگاه مبارك شاهنشاه‌آریامهر
شهردار واعضای انجمن‌شهر بابلسر بنمایندگی‌از طرف قاطبه مردم بابلسر پیروزی درخشان اوپك را که تحت‌رهبری‌آن‌پیشوای‌خردمند نصیب ملت ایران و ملت های وابسته به‌اوپك‌گردیده بحضورهم میهنان‌ارجمند‌تبریك‌عرض مینمایند .
جان نثاران احمد گلیان شهردار بابلسر
حاج علی‌طیری رئیس انجمن شهر بابلسر

پیشگاه مبارك اعلیحضرت‌همایون شاهنشاه آریامهر
پیروزی کنفرانس‌اوپك که برهبری شاهنشاه محبوب و عدالت گستر ایران‌نصیب‌ملت‌ایران گردیده است‌از طرف خودو کارکنان‌بانك‌تعاون‌کشاورزی کاشان‌تبریك‌عرض‌موفقیت روز افزون آن شاهنشاه عظیم‌الشان را آرزو مینماید .
رئیس بانك تعاون کشاورزی‌کاشان: جان‌نثار هوشنك مهاجر

پیشگاه مبارك شاهنشاه آریامهر
پیروزی درخشان کنفرانس اوپك راکه برهبری شاهنشاه آریامهر نصیب‌ملت ایران وسایر کشورهای عضو اوپك گردیده‌صمیمانه تبریك وتهنیت عرض مینماید .
برق‌ناحیه‌کاشان

از روز چهارشنبه درسینماهای
آسیا ـ رویال ـ سهیلا
شهوند ـ نیتون ـ لیدو ـ رنگین‌کمان ـ ژاله ـ توسکا
پاسارگاد ـ چرخ وفلك ـ المپیا ـ شرق ـ فیروزه
«ناصر ملك مطیعی» هنرپیشه محبوب سینما در یك محصول استثنائی ـ تمام رنگی

نامه شهردار اصفهان

راجع بدرختان کاج چهارباغ اصفهان

اداره روزنامه اطلاعات

چون در بعضی از روزنامه ها در باره جابجا کردن درختان چهار باغ اصفهان مطالبی دور از حقیقت درج شده بود خواهشمند است برای روشن شدن اذهان عمومی شرح زیر را دستور بانتشار فرمائید

در چند سال اخیر تعدادی درخت کاج در یك قسمت از خیابان چهار باغ (بین میدان ۲٤ اسفند و دروازه دولت ؟ غرس شده بود که در نتیجه آن پس از چند سال دیگر خیابان چهار باغ بکلی اصالت وزیبائی خودرا از دست میداد ضمن مذاکرات متعدد با مسئولین و متخصصین امرو توجه مخصوص جناب آقای سام استاندار محترم اصفهان مقرر شد در سال جاری فقط درختان کاجی را که در یك قسمت از خیابان چهار باغ وجود داشت و باعث وضعیت نامطلوب گردیده بود بجای دیگری منتقل و بجای آنهااز درختان دیگری که‌برای‌خیابان چهار باغ مناسب باشداستفاده شود. در اجرای این نظریه‌در ظرف ٤۸ ساعت درختان کاج منظور بجای دیگری منتقل و بجای آنها درختان قارون‌چتری پنجساله که از تهران‌خریداری وباصفهان حمل شده بودغرس گردید. اکنون علاوه براینکه خیابان چهار باغاز لحاظ‌درخت عریان نگردیده و توفان زده هم نشده است بلکه با کاشتن درختان مناسب‌تری بر زیبائی آن افزوده گردیده که‌امیدوار است در موقع تشریف فرمائی دوستان باصفهان زیبائی و دلگشائی خیابان چهار باغ‌مورد پسند واقع گردد .

شهردار اصفهان ـ سرلشگر بهمن رضا نیا

آ‌ـ۳٦٥۰۳

آگهی قبول داوطلب

وزارت پست و تلگراف و تلفن برای تکمیل کادر تکنیسینی خود دررشته ارتباطات تلفنی بین‌شهر های کشور به۱۳۵نفر دیپلمه طبیعی، ریاضی یاهنرستان صنعتی رشته‌برق که سنشان از۱۸سال کمتر و۲٦ سال بیشتر نباشد احتیاج دارد. داوطلبان واجد شرایط بعداز قبول‌شدن در امتحان ورودی ومصاحبه‌باستخدام‌پیمانی‌وزارت پست وتلگراف وتلفن‌درخواهند آمدوپس‌از گذراندن هشت‌ماه‌دوره تخصصی درمراکز شبکه فوق‌الذکر درشهرستانها بکار مشغول خواهند شد .

شرایط قبول داوطلبان

۱ـ تابعیت دولت ایران
۲ـ نداشتن پیشینه‌بد و اعتیاد به استعمال مواد مخدر
۳ـ داشتن دفترچه‌پایان خدمت وظیفه یابرك معافیت دائم غیر پزشکی از خدمت زیر پرچم.
٤ـ شاغل نبودن در وزارتخانه هاو سازمان های دولتی .

داوطلبان واجد شرایط‌فوق بایستی برای‌نام‌نویسی‌جهت شرکت درامتحان ورودی‌فرم‌زیرراپر کرده بانضمام فتوکپی مدرك‌تحصیلی، فتوکپی پایان خدمت یامعافیت نظام‌وظیفه ، فتوکپی صفحه اول شناسنامه و دوقطعه عکس ٤×۳ سربرهنه تاپایان وقت‌اداری روز شنبه بیست‌ودوم اسفندماه ٤۹بوسیله پست سفارشی و یا شخصا بمدیریت کل طرحها وبرنامه های وزارت پست‌و تلگراف و تلفن واقع در خیابان شمیران بیسیم قصر ،کاخ وزارت پست و تلگراف وتلفن مراجعه نموده با ارائه مدارك کارت حضوردر جلسه امتحان را دریافت نمایند داوطلبانیکه مدارك خودرا توسط پست ارسال داشته‌اند باید روز ۲٦اسفند ماه جهت دریافت کارت ورودی خود به‌آدرس فوق مراجعه نمایند .

مسابقه ورودی در روز های ۲۷و ۲۸ اسفند ماه٤۹ بعمل‌خواهد آمد وپس ازبدست آمدن‌نتیجه ازبین قبولشدگان تعداد موردنیاز ضمن مصاحبه انتخاب خواهند شد .م‌الف ۱۲۷٤۱

فرم درخواست ثبت نام

ونام خانوادگی ـــــ نام
شماره شناسنامه ـــــ محل صدور
تاریخ تولد ـــــ محل تولد
مدرك تحصیلی ـــــ وضعیت نظام وظیفه
آیا در امتحان ادواری‌سازمان‌امور اداری و استخدامی کشورشرکت کرده‌اید آری / نه درچه گروه ؟
نشانی کامل . ـــــ امضاء

مجالس ترحیم

باکمال تاسف وتاثر فوت شادروان بانو محترم نقوی همسر مرحوم احمد مافی (مجیرالسلطنه) راکه از بانوان خیر و نیکوکار بودند باطلاع دوستان و آشنایان میرساند مجلس ترحیم مردانه و زنانه روز چهارشنبه ۱۹ر۱۲ر۴۹ در ساعت ۴ونیم تا۶ونیم بعدازظهر در مسجد مجد منعقد است .
مهندس شریف امامی
آ ـ ۳۶۶۸۵ ۱ ـ ۲

با کمال تاسف درگذشت مرحومه خانم محترم نقوی مادر گرامی همکارمان آقای اسماعیل مافی را باطلاع دوستان و آشنایان میرساند مجلس ترحیم آن مرحومه ازساعت ۴ر۳۰ الی ۶ر۳۰ بعداز ظهر روزچهارشنبه ۱۹ر۱۲ر۴۹ در مسجدمجد برگزار خواهد شد .
آ ـ ۳۶۴۷۵ مرکز توسعه صادرات ایران

باکمال تاثر و تاسف فوت شادروان بانو محترم نقوی مادر عزیزمان راباطلاع میرساند . مجلس ترحیم مردانه و زنانه روز چهارشنبه نوزدهم اسفندماه جاری از ساعت ۴ونیم تا۶ونیم بعدازظهر در مسجد مجد منعقد است .
علی مافی ، مصطفی مافی ، سرهنك محسن مافی ، اسمعیل مافی ، مریم رفعت‌جاه
آ ـ ۳۶۳۴۵ ۱ ـ ۲

خانواده‌های : مافی ، نقوی ، نظام‌مافی ، رفعت‌جاه، شریف‌امامی ، جهانشاهی ، مهدوی ، خزعلی ، پورممتاز، نواب ، پورمرتضی ، شقاقی ، خامنه ، خدابنده‌نو، احباری

باکمال تاثر وتاسف فوت شادروان بانو محترم نقوی همسر مرحوم احمدمافی (مجیرالسلطنه) را باطلاع میرسانند مجلس ترحیم مردانه و زنانه روز چهارشنبه نوزدهم اسفند ماه جاری از ساعت ۴ونیم تا ۶ونیم بعدازظهر در مسجدمجد منعقد میباشد .
آ ـ ۳۶۳۴۵ ۱ ـ ۲
بعموم بازماندگان آنمرحومه مصیبت وارده راتسلیت میدهیم

خانواده‌های : حشمتی ، نورهاشمی ، نجانیان،شقاقی، سرلشگر دادستان ، سرلشکر رفعت ، دکتر بهنام ،مهندس والا ، مهندس‌پرویز بهبودی ، سرتیپ‌پرتوی ، خسروخاندان ناصر گرمرودی ، حاج‌نصرت‌افبالی ، زرین‌قلمی ، صمصامی امیرپور ، ترابخانی ، پاکزاد ، امیرعطائی ، امیر احمدی ، منظوری ، یاورعشایری

بانهایت تاسف فوت مرحومه بانو مهرویه حشمتی والده سرگرد هوائی جعفر قلی‌وچنگیز حشمتی‌راباطلاع‌خویشاوندان و میانه‌ای‌های محترم مقیم مرکز میرسانند . مجلس ختم مردانه وزنانه سه‌شنبه ۱۸ر۱۲ر۴۹ از ساعت ۳تا ۵ بعداز ظهر در مسجد سجاد خیابان شاه فروردین منعقد خواهد شد.
آ ـ ۳۶۴۱۹
بفرزندان و بازماندگان آن مرحومه تسلیت میگوئیم

انجمن ملی حمایت کودکان باکمال تاسف درگذشت شادروان حبیب‌اله ربانی مقدم پدر بزرك همسرهمکار ارجمند آقای علی‌اکبر سرکش را باطلاع میرساند .
مجلس ترحیم آن‌مرحوم ساعت ۴ر۳۰ تا ۶ر۳۰ بعدازظهر روز سه‌شنبه هیجدهم اسفندماه ۴۹ در مسجد مجد برگزار می باشد .
آ ـ ۸۲۵۷۳ دکتر علیقلی لقمان‌ادهم

بزرك خاندان ربانی حبیب‌اله ربانی مقدم که ازبازرگانان نیك‌نام و خیربود برحمت ایزدی پیوست .
مجلس ترحیم آن مرحوم ، مردانه و زنانه از ساعت ۴ونیم تا۶ونیم بعدازظهر سه‌شنبه هیجدهم اسفندماه در مسجد مجد و مراسم شب هفت روز چهارشنبه ۴تا۷ بعداز ظهر در منزل آن مرحوم چهارراه سیدعلی ، ابتدای خیابان خانقاه برگزار میگردد .
ربانی مقدم ، ضرابیان ، ربوبی ، حاج‌عمو ، حاتم ، سلیمانی ، اشار ، کهرام ، محمدنیلی ، دکتر نوراله‌ستوده حسینقلی‌البرز ، عباس هاشمی‌پور ، علی‌اکبر سرکش ، حشمت‌اله روحی ، هوشنك فرحی‌برد ، فروچوکزینی، محمد نخعی ، محمدمیرمحمد صادقی ، بهرام زمانیان ، علیرضانیلی
آ ـ ۸۲۱۷۴ ۱ ـ ۲

باکمال تاسف و تاثر درگذشت مرحومه مغفوره کبری گروسی را باطلاع دوستان وآشنایان میرساند مجلس ختم آن مرحومه در تاریخ سه‌شنبه ۱۸ر۱۲ر۴۹ از ساعت ۳ تا ۵بعداز ظهر در مسجد سراج واقع در خیابان چراغ برق منعقد خواهد بود . مجلس زنانه در منزل آن‌مرحومه واقع در خیابان نیروی هوائی ده متری غربی کوکاکولا بن‌بست دوم پلاك ۲۹
گروسی ـ بهره‌مند ـ صالحی ـ زمانی
آ ـ ۳۶۴۹۹
بعموم بازماندگان آن مرحومه مصیبت‌وارده را تسلیت میدهیم .

باکمال تاسف درگذشت همکار گرامی خود آقای هادی ابوسعیدی رئیس مرکز کنترل مراقبت پرواز هواپیمائی کل کشوری رادر حین انجام وظیفه ودر یك سانحه هوائی‌باطلاع میرساند :
ضمن تسلیت صمیمانه بخانواده محترم ابوسعیدی و کلیه نزدیکان و همکاران او اعلام میدارد مجلس ختم‌مردانه از ساعت ۹تا۱۱ روز چهارشنبه ۱۹ اسفند و مجلس ختم‌زنانه در همان روز از ساعت ۱۱ تا۱۲ر۳۰ در خانقاه صفی‌علیشاه واقع در خیابان خانقاه منعقد است .
معاون وزارت راه و رئیس هواپیمائی کل کشوری ـ اربابی
آ ـ ۸۲۵۹۲ ۱ ـ ۲

شرکت ملی گاز ایران باکمال تاسف درگذشت نابهنگام افای هادی ابوسعیدی برادر آقای دکتر مهدی ابوسعیدی رئیس کل قسمت حقوقی این شرکت را باطلاع میرساند .
مجلس ترحیم آن مرحوم از ساعت ۹تا۱۱ صبح روز چهارشنبه ۱۹ اسفندماه در خانقاه صفی‌علیشاه برگزارخواهد شد .
آ ـ ۳۶۵۱۱ شرکت ملی گاز ایران

هواشناسی کل کشور باکمال تاسف درگذشت جوان ناکام هادی‌ابوسعیدی رئیس کنترل پرواز فرودگاه مهرآبادرا باستحضار میرساند .
مجلس ختم ازساعت ۹تا۱۱صبح روز چهارشنبه ۱۹اسفند در خانقاه صفی‌علیشاه منعقد است .
رئیس هواشناسی کل کشور عبدالحسین پرویزنوائی
آ ـ ۳۶۵۴۵

نمایندگان استان کرمان در مجلس شورای ملی بانهایت تاسف درگذشت نابهنگام آقای هادی ابوسعیدی‌را باطلاع میرسانند :
مجلس ترحیم مردانه آنمرحوم روز چهارشنبه۱۹ اسفند از ساعت ۹الی ۱۱و مجلس‌ختم زنانه از ساعت۱۱الی۱۲ر۳۰ همانروز درخانقاه صفی‌علیشاه برگزار خواهد شد .
دکتر اسفندیاری ، مهندس‌عترت ، دکتر رفیعی، دکتر خیراندیش ، محدث‌زاده ، مهندس‌بهرام‌زاده ابراهیمی ، اولیاء
آ ـ ۸۲۵۹۲ ۱ ـ ۲

باکمال تاسف درگذشت نابهنگام مرحوم هادی ابوسعیدی برادر آقای دکتر مهدوی ابوسعیدی وکیل محترم پایه یك دادگستری را باطلاع میرساند :
مجلس ترحیم مردانه آنمرحوم روز چهارشنبه۱۹ اسفند از ساعت ۹الی ۱۱و مجلس‌ختم زنانه از ساعت۱۱الی۱۲ر۳۰ همانروز درخانقاه صفی‌علیشاه برگزار خواهد شد .
رئیس کانون وکلاء دادگستری ـ جلالی‌نائینی
آ ـ ۸۲۵۹۲ ۱ ـ ۲

خانواده‌های : ابوسعیدی دوانی ، معتمدی ، نعمتی ، فرخنده‌پی ، بهنیا،نفیسی‌آذر ، هروی ، مسلمینی ، برادران قاسمی

بانهایت تاثر درگذشت ناگهانی و جانگداز آقای‌هادی ابوسعیدی راباطلاع میرسانند .
مجلس ترحیم مردانه آنمرحوم روز چهارشنبه۱۹ اسفند از ساعت ۹الی ۱۱و مجلس‌ختم زنانه از ساعت۱۱الی۱۲ر۳۰ همانروز درخانقاه صفی‌علیشاه برگزار خواهد شد .
آ ـ ۸۲۵۹۲ ۱ ـ ۲
بعموم بازماندگان آنمرحوم مصیبت وارده را تسلیت میدهیم

باکمال تاسف فوت مرحومه سیده بی‌بی‌طوبی تفضلی مادر گرامی جناب آقای ابوالقاسم تفضلی نایب‌رئیس‌انجمن شهر پایتخت را اعلام میدارد . مجالس ترحیم زنانه و مردانه در مشهد مقدس برگزار خواهد شد .
رئیس انجمن شهر پایتخت ـ حسین فرهودی
آ ـ ۸۲۵۰۶

بانهایت تاسف فوت مرحومه سیده‌بی‌بی‌طوبی‌تفضلی مادر جناب آقای ابوالقاسم تفضلی عضو هیئت مدیره کانون وکلای‌دادگستری‌را در مشهد باطلاع آقایان قضات و همکاران و بستگان و دوستان آن مرحومه میرساند .
مجلس ترحیم فقیده سعیده در مشهد برگزارخواهد شد .
رئیس کانون وکلاء دادگستری ـ جلالی‌نائینی
آ ـ ۳۶۴۴۹

خانواده های تفضلی . اقبال . سلطانی . فریدونی . سلیمانی . محمودی. دربان. بلاغی . کاردوش. بهنام . عماد. توسلی. مقدم. حجت . امینیان. خورشیدی . امین صالحی. زمان خانی. انصاری . اسلامی . بحر آبادی وسایر خانواده های وابسته

بانهایت تاسف فوت شادروان سیده حاجیه بی‌بی طوبا تفضلی ار در مشهد باطلاع خویشاوندان و دوستان میرسانند مجالس ترحیم مردانه و زنانه در مشهد برگزار خواهد شد ومجلس یاد بود آن مرحومه در تهران بعدا باطلاع خواهد رسید .
آ ـ ۸۲۵۳۸
بعموم افراد خانواده های عزادار بویژه فرزندان آن مرحومه مصیبت وارده را تسلیت میدهیم

خانواده‌های : الطائی ، شاکری ، مقدم‌تبریزی ، خان‌خواجه ، گوهرچین ، زمانی ، کوش‌آبادی ، سراشید، کوچمشکی ، مروتی ، کلافی ، مشکین ، صفا ، ناصرآبادی نیك‌پیکران ، بدر ، آذرپاد ، ناصریان ، دقیقی ، اتفاق ، شریفیان ، وزیری ، خوشخو .

بانهایت تاسف درگذشت شادروان ستاره‌الطافی بزرك خاندان الطافی راباطلاع دوستان و آشنایان میرساند . ختم مردانه روز سه‌شنبه ۱۸ اسفندماه در خانقاه صفی‌علیشاه ساعت ۳تا۵ بعدازظهر وختم زنانه همان روز در منزل‌شخصی مرحومه واقع در جاده قدیم شمیران ایستگاه مینا کوچه فلسفی برگزار خواهد شد .
آ ـ ۳۶۵۵۱
بعموم بازماندگان آنمرحومه مصیبت وارده راتسلیت میدهیم

بانهایت تاسف درگذشت شادروان حبیب شنوقی همکار عزیزمان را باطلاع میرساند مجلس ترحیم فقید از ساعت ۳ونیم الی ۵ونیم بعد از ظهر روز سه شنبه ۱۸ر۱۲ر۴۹ در مسجد حاج حسن واقع در خیابان شاهپور اول خیابان ارامنه منعقد است .
شرکت سهامی ایران غرب

بانهایت تاسف درگذشت شادروان حبیب شنوقی دائی آقای میرابوالفضل آل‌طه مدیر عامل این شرکت را باطلاع میرساند مجلس ترحیم فقید سعید از ساعت ۳ونیم الی ۵ونیم بعد از ظهر روز سه‌شنبه ۱۸ر۱۲ر۴۹ در مسجد حاج حسن واقع در خیابان شاهپور اول خیابان ارامنه منعقد است .
شرکت سهامی کارخانجات شیشه میرال

بانهایت تاسف درگذشت شادروان حبیب شنوقی دائی آقای ابوالفضل آل‌طه را باطلاع میرساند مجلس ترحیم آن مرحوم از ساعت ۳ونیم الی ۵ونیم بعدازظهر روزسه‌شنبه ۱۸ر۱۲ر۴۹ در مسجد حاج حسن واقع در خیابان شاهپوراول ارامنه منعقد است .
شرکت سهامی شیشه های ایمنی ایران

خانواده های : شنوقی . آل‌طه . فهیمی . شاکری .ملك زهتاب . اسکوئیان. ملك زاده . هاشمی. فارسیان. حسینیون

بانهایت تاسف درگذشت شادروان حبیب شنوقی را باطلاع دوستان و بستگان میرساند مجلس ترحیم مردانه و زنانه‌روز سه‌شنبه ۱۸ر۱۲ر۴۹ از ساعت ۳ونیم الی۵ونیم بعد ازظهر در مسجد حاج حسن واقع‌درخیابان شاهپور اول خیابان‌ارامنه منعقد خواهد بود شرکت در این مجلس موجب شادی روح آن مرحوم وامتنان فامیل های سوگوار است .
آ ـ ۳۶۴۹۳

بدینوسیله درگذشت بانو فرنگیس زیرك‌زاده خواهر خودرا باطلاع دوستان و آشنایان میرساند .
مجلس ترحیم درروز سه‌شنبه هیجدهم اسفندماه از ساعت ۲تا۴ بعدازظهر در مسجد مجد برگزار خواهدشد.
مهندس احمدزیرك‌زاده

خانواده‌های : زیرك‌زاده ، پهمنش ، نهاوندی،فاطمی، ظریفی ، عطائیان ، مومنی ، اعتمادی ، نقیبی ، دولتشاهی ، رضوی ، تهرانی ، فصیحیان

بدینوسیله خبر درگذشت شادروان بانو فرنگیس‌زیرك‌زاده راباطلاع دوستان و آشنایان میرسانند . مجلس ترحیم‌زنانه و مردانه در روز سه‌شنبه هیجدهم اسفندماه از ساعت ۲تا۴ بعدازظهر در مسجد مجد برگزار می‌شود . ضمنا مراسم شب هفت از ساعت ۳تا۵ بعدازظهر روز پنجشنبه‌بیستم‌اسفند در بهشت‌زهرا ساختمان شماره یك برقرار خواهدبود .
آ ـ ۳۶۴۹۷
به‌آقای مهندس زیرك‌زاده وسایر بازماندگان ان مرحومه مصیبت وارده را تسلیت میدهیم

بااندوه فراوان درگذشت حاج‌سیدعلی‌اصغر میرخانی راباطلاع بستگان و آشنایان میرساند . مجلس ترحیم مردانه و زنانه آنمرحوم روز سه‌شنبه ۱۸ر۱۲ر۴۹ از ساعت ۳ تا۵ بعدازظهر در مسجد مینائی خیابان مولوی مقابل خانی‌آباد منعقد خواهد بود .
سیدحسین میرخانی ، سیدرضامیرخانی ، سیدعباس میرخانی ، حاج‌علی‌عزالی ، حاج‌علی‌میرحانی ، سید ناصر میرخانی ، سیدجواد میرخانی ، سیدولی‌اله میرخانی
آ ـ ۳۶۴۸۷
بعموم بازماندگان آنمرحوم مصیبت وارده را تسلیت میدهیم

بانهایت تاسف درگذشت اسداله ملکوتی پدر دوست و همکار خود آقای عزت‌اله ملکوتی را باطلاع دوستان و همکاران میرساند مجلس ترحیم آن مرحوم از ساعت ۲ ونیم تا۴ونیم روز چهار شنبه ۱۹ر۱۲ر۴۹ در مسجد مجد برگزار میشود .
شرکت سهامی ماشینهای صنعتی ومدنی کبار
آ ـ ۳۶۵۳۳ ۱ ـ ۲

خانواده های : ملکوتی. میرافضلی . ثنائی آشتیانی . امینی‌فرد. علیدادی . عندلیبی. فیائی . مجد. تیموری .عظیمی آشتیانی . طیبی

باکمال‌تاسف وتاثر درگذشت شادروان اسداله ملکوتی راباطلاع دوستان و آشنایان میرسانند. مجلس ترحیم مردانه و زنانه آن مرحوم از ساعت ۲ونیم تا ۴ونیم بعد از ظهر روز چهارشنبه ۱۹ر۱۲ر۴۹ در مسجد مجد برگزار میشود .
آ ـ ۳۶۵۳۵ ۱ ـ ۲
بعموم بازماندگان آن مرحوم مصیبت وارده را تسلیت می‌گوئیم

بانهایت تاثر و تاسف درگذشت بانو حاجیه ربابه مقدم بزرك خاندان مقدم وتوکلیان را باطلاع میرساند . مجلس ترحیم آنمرحومه روز سه‌شنبه ۱۸ اسفندماه از ساعت۳تا۵ بعدازظهر در مسجد ارك منعقد خواهد بود .
شرکت سهامی کارخانجات مقدم

خانواده‌های : توکلیان ، مقدم ، رجائیان ، بیابانی ، حریری ، مهاجر ، نادر اصفهانی ، امیرشاهی ، بهشتی ، صادقی‌نژاد ، خسروپناه ، بهشتی‌شیرازی

باکمال تاسف وتاثر درگذشت بانو حاجیه ربابه مقدم بزرك خاندان مقدم وتوکلیان و فامیلهای وابسته را باطلاع میرسانند . مجلس ترحیم فقیده سعیده روز سه‌شنبه ۱۸ اسفندماه جاری از ساعت ۳تا۵ بعدازظهر در مسجد ارك برگزار خواهد شد .
آ ـ ۳۶۵۰۹

باقلبی آکنده از تاسف وتالم درگذشت عمه وجده عزیزمان شادروان بانو حاجیه ربابه مقدم را باطلاع اقوام‌و دوستان میرساند . مجلس ترحیم آن مرحومه از ساعت‌سه تاپنج بعدازظهر روز سه‌شنبه ۱۸ اسفندماه جاری در مسجد ارك برگزار میشود .
کاظم توکلیان ، عبداله مقدم ، کریم مقدم ، علی‌اصغر توکلیان ، علی‌توکلیان ، مهندس محمد توکلیان
آ ـ ۳۶۵۰۹

با کمال تاسف فوت شادروان‌دکتر مسعود دادمرز عضو سازمان بیمه‌های اجتماعی رابه‌اطلاع میرساند.
مجلس ترحیم آنمرحوم روز سه‌شنبه ۱۸ر۱۲ر۴۹ از ساعت ۹صبح‌الی ۱۱درخانقاه صفی‌علیشاه برگزار خواهدشد.
عبدالمجید مجیدی وزیر کار و امور اجتماعی
آ ـ ۸۲۶۱۰

بانهایت تاسف وتاثر درگذشت ناگهانی شادروان دکتر مسعوددادمرز صاحب‌منصب عالیرتبه سازمان بیمه‌های اجتماعی راباطلاع دوستان و همکاران آن فقیدسعیدمیرساند مجلس ترحیم آنمرحوم روز سه‌شنبه ۱۸ر۱۲ر۴۹ازساعت ۹ الی ۱۱ در خانقاه صفی‌علیشاه منعقد خواهد بود .
رئیس هیئت مدیره و مدیر عامل سازمان بیمه های‌اجتماعی
منوچهر نیك‌پور
آ ـ ۸۲۱۰۴ ۲ ـ ۲

باکمال تاسف و تالم ضایعه جانکاه درگذشت داماد ناکام‌عزیزمان دکتر مسعود دادمرز راباطلاع‌خویشان ودوستان میرسانیم مجلس ترحیم مردانه آن شادروان روز سه‌شنبه ۱۸ اسفند از ساعت ۹ تا ۱۱ صبح در خانقاه صفی‌علیشاه و ختم زنانه روز یکشنبه ۱۶ اسفند از ساعت ۳ تا ۶ بعد ازظهر در منزل شخصی آن مرحوم برقرار خواهد بود .
سرلشگر فضل‌اله همایونی وبانو
آ ـ ۸۲۱۲۸ ۲ ـ ۲

بانهایت تاسف فوت شادروان دکتر مسعود دادمرز دائی خانم آقای خلعتبری مدیر کل‌امورمالی سازمان اوقاف راباطلاع کلیه دوستان و همکاران اداری میرساند مجلس ترحیم فقید سعید روز سه‌شنبه ۱۸ر۱۲ر۴۹ از ساعت ۹ تا ۱۱ در خانقاه صفی‌علیشاه منعقد میباشد .
سازمان اوقاف
آ ـ ۸۲۱۲۸ ۲ ـ ۲

بانهایت تاسف درگذشت شادروان دکتر مسعوددادمرز برادر ارجمند آقای‌دکتر کیومرث دادمرز جراح‌مرکزپزشکی بیمارستان شهرام را باطلاع میرساند مجلس ترحیم مردانه آن‌مرحوم از ساعت ۹تا۱۱ روز سه شنبه ۱۸ اسفند ماه در خانقاه صفی علیشاه برگزار میگردد .
گروه پزشکان بیمارستان شهرام
آ ـ ۸۲۱۳۰

بانهایت تاسف و تالم درگذشت ناگهانی شادروان دکتر مسعود دادمرز رئیس جامعه داروسازان ایران راباطلاع کلیه همکاران و دوستان میرساند . مجلس ترحیم آن شادروان روز سه‌شنبه ۱۸ر۱۲ر۴۹ از ساعت ۹ الی ۱۱ در خانقاه صفی‌علیشاه منعقد میباشد .
هیئت مدیره جامعه داروسازان ایران
آ ـ ۸۲۱۰۴ ۲ ـ ۲

شورایعالی لابراتوارهای سازنده دارو درگذشت نابهنگام دوست و همکار ارجمند خود ورئیس جامعه داروسازان‌ایران شادروان دکتر مسعود دادمرز را بااندوه فراوان باطلاع کلیه همکاران میرساند . مجلس ترحیم آن‌فقیدسعید روزسه‌شنبه از ساعت ۹الی ۱۱صبح در خانقاه صفی‌علیشاه منعقداست.
رئیس شورایعالی لابراتوارها ـ دکتر مجیدخردسند
آ ـ ۸۲۱۰۴ ۲ ـ ۲

داروسازان بیمه‌های اجتماعی بانهایت تالم فوت جناب آقای دکتر مسعود دادمرز رئیس جامعه داروسازان ایران‌و همکار ارجمند خویش را باطلاع کلیه همکاران و دوستان میرساند . مجلس ختم آن مرحوم روز سه‌شنبه از ساعت ۹ تا۱۱ صبح در خانقاه صفی‌علیشاه برگزار میگردد .
هیئت مدیره گروه داروسازان
بیمه‌های اجتماعی وابسته بجامعه داروسازان ایران
آ ـ ۸۲۱۰۴ ۲ ـ ۲

شورایعالی داروخانه‌های تهران باکمال تاسف درگذشت آقای دکتر مسعود دادمرز رئیس جامعه داروسازان ایران‌را باطلاع کلیه دوستان و همکاران میرساند . مجلس ترحیم آن فقید سعید روز سه‌شنبه ۱۸ر۱۲ر۴۹ از ساعت ۹تا۱۱ صبح در خانقاه صفی‌علیشاه برگزار میگردد .
شورایعالی داروخانه‌های مرکز
وابسته بجامعه‌داروسازان ایران
آ ـ ۸۲۱۰۴ ۲ ـ ۲

پزشکان و کارکنان بیمارستان خزانه با نهایت تاسف درگذشت ناگهانی جناب‌آقای دکتر مسعوددادمرز وهمکارعزیز سازمانی‌و برادرارجمند جناب آقای‌دکتر ناصر دادمرز همکار بیمارستانی خودراباطلاع دوستان و همکاران میرسانند .مجلس ترحیم آن مرحوم روز سه‌شنبه ۱۸ر۱۲ر۴۹ ازساعت۹الی۱۱ درخانقاه صفی‌علیشاه منعقد خواهد بود.
آ ـ ۳۶۵۵۵ بیمارستان خزانه

درماتم دوست از افق خون‌بچکید
مه‌روی بکندوزهره گیسو ببرید
شب جامه‌سیاه کرد از این ماتم‌وصبح
برزدنفس سرد گریبان بدرید

دوست و همکار ارجمند ما شادروان دکتر مسعوددادمرز بعالم باقی شتافت . در سوك اوروز سه‌شنبه ۱۸ر۱۲ر۴۹در خانقاه صفی‌علیشاه از ساعت ۹گردمیائیم تاخاطره‌اش را گرامی بداریم .
دکتر محسن آشتی ، دکتر رضا حریری ، دکترمنوچهر رزم‌آرا ، دکتر احمدبهنیا ، دکتر صبوری ، دکتر سعیدی، دکتر امید ، دکتر جنکیزخلیلی ، دکتر فخرائی ، دکتر نصیری ، دکتر بهتاش ، دکتر سهراب ، دکتر حلمی،دکتر عفاری ، دکتر کامیاب‌خلیلی ، دکتراوان ، دکترمحمودیان دکتر سروشیاری ، دکتر سیف ، دکتر عنایت ، دکترمرزانه دکتر دانش‌پژوه ، دکتر مهیار خلیلی ، دکتر هاشمیان ، دکتر جریری
آ ـ ۸۲۱۰۴ ۲ ـ ۲

بانهایت تاسف درگذشت شادروان دکتر مسعود دادمرز رئیس جامعه داروسازان ایران را باطلاع میرساند . مجلس ترحیم آن مرحوم از ساعت ۹تا۱۱ روز سه‌شنبه ۱۸ اسفند ماه در خانقاه صفی‌علیشاه برگزار میگردد .
هیئت مدیره سندیکای موسسین داروخانه‌های‌تهران و حومه وکرج
آ ـ ۳۶۴۵۳

هیئت مدیره جامعه داروسازان ایران درگذشت نابهنگام دوست و همکار و رئیس جامعه داروسازان ایران شادروان دکتر مسعود دادمرز را بانهایت تاسف و تالم باطلاع کلیه همکاران و دوستان میرساند :
مجلس ترحیم ان مرحوم روز سه‌شنبه ۱۸ر۱۲ر۴۹ساعت ۹الی ۱۱ صبح در خانقاه صفی‌علیشاه منعقد میباشد .
دکترلیلانوربخش، دکتر اسماعیل هاشمی نژاد ، دکتر عبداله سینا ، دکتر علی غنی ، سرتیپ دکتر اکبر فرمهر ، دکتر ناصر حداد، دکتر نامورپگانه ، دکتر غلامرضا سیف‌اله ، دکتر سعید وافقی ، دکتر مهیار خلیلی .
آ ـ ۸۲۵۵۴

هیئت تحریریه ماهنامه داروپزشکی بانهایت تاسف درگذشت شادروان دکتر مسعود دادمرز رئیس جامعه دارو ـ سازان ایران راباطلاع کلیه همکاران میرساند . مجلس ختم آن مرحوم روز سه‌شنبه هیجدهم اسفندماه ۴۹ ازساعت ۹ تا۱۱ صبح در خانقاه صفی‌علیشاه منعقد میباشد .
مدیر مجله داروپزشکی ـ دکتر عبدربانی
آ ـ ۳۶۵۱۳

خانواده های دادمرز ، همایونی ، رهبر ، اشرفی ، آصفی ، صدری ، میلانی ، دادفر ، نقدی ، عباسی ، آزموده ، عمیدی ، شایگان ، نیك‌آئین ، خلعتبری ، باستانی ، خردمند، توفیقی ، میرزائی .

باکمال تاسف و تاثر درگذشت ناگهانی شادروان دکتر مسعود دادمرز را به‌استحضار خویشان و آشنایان میرسانند.
مجلس ختم مردانه فقید سعید روز سه‌شنبه ۱۸ اسفند از ساعت ۹تا ۱۱ صبح درخانقاه صفی‌علیشاه‌قدس‌سره ومجلس ختم زنانه روز یکشنبه ۱۶ اسفند از ساعت ۳ تا ۶ بعد از ظهر در منزل شخصی آن‌مرحوم واقع درتجریش جاده قدیم‌شمیران کوچه کاشف شماره ۴۳ منعقد خواهد بود .
سرلشگر همایونی ، لیدا دادمرز ، نینا دادمرز ، منصور دادمرز ، دکتر ناصر دادمرز ، هما دادمرز دکتر کیومرث دادمرز ، مرتضی همایونی ، حسن رهبر ، سرهنك علی اکبر همایونی ، مهندس‌غلامرضا آصفی ،ناصر همایونی ، مهندس مجید آصفی ، مهندس ناصر صدری ، مهندس حسن میلانی ، دکتر سعید آصفی ،هوشنك اشرفی ، مهندس جمشید اشرفی، جهانگیر اشرفی .
آ ـ ۸۲۱۲۸

بمناسبت درگذشت ناگهانی حاج علی اصغر حاجی بابا اصفهانی مجلس ختمی روز دوشنبه مصادف باروز عاشورا در مسجدآیت‌اله لواسانی واقع‌در خیابان ری‌بازارچه‌نایب‌السلطنه از ساعت ۲تاه بعد ازظهر منعقد میباشد
خانواده های: احمری. پورصادقی. متقی. آهنیان . رستم آبادی. حسن حاجی بابا. فتحعلی. هماگستر. یوسفی. کاظمی. جواهری . غفاری . لشگریان.سرائی. حاجی‌غلامعلی حاجی بابا اصفهانی
آ ـ ۳۶۴۹۱
بعموم بازماندگان آن مرحوم مصیبت وارده را تسلیت می‌گوئیم

یادبود

بمناسبت سالروز درگذشت همسر ناکامم شادروان غلامحسین انتظامی مجلس یادبودی از ساعت ۴تاه بعداز ظهر روز سه‌شنبه ۱۸ اسفندبرمزار آن مرحوم در امامزاده عبداله برگزار میگردد .
عفت انتظامی
آ ـ ۳۶۳۵۷

بیاد پروانه عزیزم . مهربان همسر فداکارم
ما نیستی در غم فقدان توهمه
یکسال است که درمیان
داغداریم چه بیهوده است
زندگی کردنم پس از تو .
تومادر فداکار زنی باگذشت
مهربان باارزش مربی دهها
هزار نوباوگان اجتماع‌بودی
و بی‌حد رنج‌بردی تو مظهر
انسانیت شرف تقوی بودی.
فرزندان یادگاریت کوچکند
محتاج به‌آغوش گرم و
پرمحبت تو که خانه امید
آنها بودی هستند چه زود
رفتی بارنج زمان‌تنها گذاردی
تابان بودی . خاموش شدی . این‌نمایشگر بی‌دادگری‌طبیعت است . تورفتی ولی نگاهم همچنان در انتظار تواست . روز پنجشنبه بیستم اسفند ماه باشش‌یادگارت برآرامگاه تو (ابن‌بابویه) میائیم و اشك حسرت میریزیم .
همسر داغدارت ـ ابراهیم‌احمدی
آ ـ ۳۶۴۸۳ ۱ ـ ۲

تسلیت

با نهایت تاسف و تاثر درگذشت مادر گرامی همکار عزیز خانم مهری دیده‌ورربعموم بازماندگان آن مرحومه تسلیت میگویند .
همکاران‌دفتر اطلاعات و روابط عمومی سازمان برنامه
آ ـ ۸۲۵۷۰

مصیبت وارده را به خانواده های محترم مقدم تبریزی وشاکری تسلیت می‌گوئیم
زهره ندیمی . ایران بزرگمهر زهرا ندیمی
آ ـ ۳۶۵۲۹

هیئت مدیره محترم جامعه دارو سازان کشور دارو سازان شاغل در گروه صنعتی کی‌ـبی‌ـسی مصیبت وارده‌را به‌هیئت مدیره محترم جامعه دارو سازان و بازماندگان‌مرحوم دکتر مسعود دادمرز تسلیت می‌گویند
روابط عمومی گروه صنعتی ـ کی‌ـبی‌ـسی
آ ـ ۸۲۵۴۲

جناب آقای شریفها
بانهایت‌تاسف فوت‌نابهنگام مرحوم آقای یاس رابه‌جنابعالی وخانواده ایشان تسلیت می‌گوئیم .
مدیر وکارکنان شرکت فستیوال
آ ـ ۸۲۵۴۰

پزشکان پرستاران و کارکنان بیمارستان بازرگانان
فوت ناگهانی مرحوم دکتر مسعود دادمرز را به بازماندگان آنمرحوم تسلیت می‌گویند
آ ـ ۸۲۵۳۲

جناب آقای ابوالقاسم کوشا
باکمال تاسف مصیبت وارده را تسلیت عرض کرده‌خود را در غم آنجناب شریك می‌داند
محمود ابتهاج
آ ـ ۳۶۴۹۵

آقای فتحعلی مقدسیان
کارکنان ایستگاه تحقیقات پزشکی بابل مصیبت وارده را به آن همکار ارجمند تسلیت عرض نموده شکیبائی و سلامت شما و خانواده محترم را خواهان میباشند .
ایستگاه تحقیقات پزشکی بابل
آ ـ ۸۲۳۹۰

سرکار علیه خانم انواری (جبارزاده)
از خبر درگذشت پدر بزرگوارتان عمیقا متاسف شدیم تسلیت مارا بپذیرید .
خرم‌آباد لرستان : دکتر جزایری و بانو
آ ـ ۸۲۳۹۸

جناب‌آقای خدابخش آبادیان
مصیبت‌وارده رابه خانواده شما صمیمانه تسلیت‌میگوئیم.
کارکنان و کارمندان دفتر بیمه پیکار
آ ـ ۸۲۵۴۸

جناب آقای دکتر جبارزاده
در مصیبت‌وارده به آنجناب و خانواده محترم سهیم هستیم .
پزشکان‌بادگان خرم‌آباد : دکتر جزایری ، دکترسیرجانی، دکتر محقق ، دکتر ارجمندی ، دکتر منشی ،دکتر باباحاجی، دکتر دابشلیم ، دکتر نامجو ، دکتر انعامی ، دکتر ناطق ، دکتر کاهانی ، دکتر دارابی .
آ ـ ۸۲۴۰۰

خانواده محترم آبادیان
باکمال تاسف درگذشت شادروان کیومرث آبادیان را تسلیت عرض نموده و برای بازماندگان آن مرحوم صبر و شکیبائی آرزو مینماید .
فریدون فلاحتی
آ ـ ۸۲۴۰۸

سرکار سرهنك مهین‌پی و دوست عزیز آقای پور مسعود
بااندوه فراوان درگذشت خواهر گرامیتان را تسلیت عرض مینمائیم .
هوشنك مویدی ، حسین یساری ، منوچهر خرمی ، فرهنك انصاری .
آ ـ ۸۲۴۰۲

آقایان : پرویز ، ایرج و محمود بکائی
بدینوسیله فوت مادر گرامیتان را صمیمانه تسلیت‌عرض مینمائیم .
امیر هوشنك نور و بانو
آ ـ ۳۶۵۰۷

جناب آقای محمود بکائی
درگذشت مادر گرامیتان را تسلیت عرض نموده ومارا در غم و اندوه خود شریك بدانید .
صادق وزیری ، یار احمدی ، آراسته ، زینالی ، اتابك، حجری ، حاجیدخت ، آزادی ، عبادت .
آ ـ ۳۶۵۰۷

تیمسار سرلشگر همایونی نماینده محترم مجلس شورایملی
باکمال تاسف ضایعه دردناك ونابهنگام درگذشت‌فقید سعید دکتر دادمرز را تسلیت عرض مینمائیم .
سرهنك هوشمند ، سرهنك کاوسی ، سرهنك هشترودی سرهنك شریفیان ، سرهنك جمشیدی ، سرهنك شریفرازی سرگرد ساجدی ، سرگرد والی‌زاده ، سروان عظیما ، داود مهماندوست .
آ ـ ۳۶۵۲۱

فبشر عباد الذین یستمعون القول فیتبعون احسنه

مسجد جواد (ع)

سالروز شهادت پیشوای آزادگان و رهبر احرار حضرت حسین‌ابن‌علی (ع) را بعموم برادران و خواهران مسلمان و آزاده تسلیت گفته برنامه خصوصی خود را بمناسبت صبح عاشورا بشرح ذیل باطلاع عموم میرساند :
۱ـ تلاوت آیاتی از قرآن کریم .
۲ـ اشعار بمناسبت شهادت امام (ع) .
۳ـ سخنرانی جناب آقای خامنه تحت عنوان‌نقش تاریخی نهضت حسین‌ابن علی (ع) .
شروع برنامه از ساعت (۹) صبح تا ۱۱ر۳۰

بمنظور تعظیم شعائر اسلامی و بزرگداشت نهضت‌عالیه حسینی و همچنین پاسخ بدرخواستهای مکرر مشتاقان‌زیارت گنجینه گرانبها و تمثال

اطلاعات ۱۳۰۴

یکشنبه ـ شانزدهم اسفندماه ۱۳۴۹
نهم محرم ۱۳۹۱ ـ هفتم مارس ۱۹۷۱
شماره ۱۳۴۳۸ ـ سال چهل و پنجم
استخراج دکتر ریاضی کرمانی

ساعات شرعی

اذان صبح	ساعت ٤ و۵۵ دقیقه
طلوع آفتاب	ساعت ٦ و ۳٦ دقیقه
ظهر شرعی	ساعت ۱۲ و ۱۷ دقیقه
اذان مغرب	ساعت ٦ و ۲۱ دقیقه

مهلت مشمولان برای ازدواج و معافیت

یکهفته تمدید شد

تغییراتی که سنا درلایحه خدمت وظیفه عمومی داده‌است و بموجب آن شرایط معافیت های تحصیلی و کفالت تابع مقررات جدیدی شده است از طرف کمیسیون های مربوطه مجلس شورای ملی تائید شده است .

گزارش این لایحه آماده شده‌و هفته‌آینده برای تصویب نهائی در دستور کار مجلس شورایملی گذاشته میشود .

درهفته جاری مجلس شورای ملی روز سه‌شنبه جلسه علنی خواهد داشت هفت لایحه‌دولت دراین جلسه مورد بررسی قرار میگیرد . لایحه خدمت وظیفه عمومی جزو این لوایح نیست همانطور که قبلا پیش‌بینی‌شده بود چون سنا درتغییرات لایحه خدمت وظیفه نظرات ارفاقی نسبت به مشمولین پرسن وسال داشته است مجلس شورایملی با آن مخالفتی نخواهد کرد و چون تاپایان سال نیز فرصت دیگری باقی نمانده و قراراست این قانون از اول سال ۱۳۵۰ بمورد اجرا گذاشته شود لذا شورا حداکثر اواخر هفته‌آینده تغییرات سنا را عینا تصویب خواهد کرد .

باین ترتیب میتوان گفت با درگیری‌مجلس‌شورا برای‌تصویب بودجه مهلت زن‌گرفتن و معاف شدن این گونه مشمولین یک هفته دیگر تمدید شد .

باتصویب نهائی شورا این لایحه برای اجرا بدولت ابلاغ می شودواز آن پس مشمولان باقانون جدیدی‌سروکار خواهند داشت که بکلی نسبت به قانون قبلی فرق دارد .

آخرین فرصت

باتوجه به اینکه تصویب نهائی لایحه جدید خدمت وظیفه یک هفته دیگر بطول می انجامد در واقع یک گروه از مشمولین که دیپلمه‌های ۳۰ساله ولیسانسیه ها و مهندسین و دکتر های ۳۵ ساله هستند یک هفته دیگر فرصت دارند که تاهل اختیار کنندومعاف دائم شوند . گروهی از این گونه مشمولین در سال های اخیر غایب بوده‌اند بعلت همین مساله غیبت نیز نمی ـ توانستند از شرایط کفالت و سایر معافیت‌های‌قانونی استفاده کنند باتوجه‌به‌اینکه غیبت‌اینگونه مشمولین نیز بخشوده می شود آنها میتوانند تقاضای کفالت کنند .

هفته ازدواج

گزارش خبرنگاران اطلاعات

بقیه در صفحه ۱۷

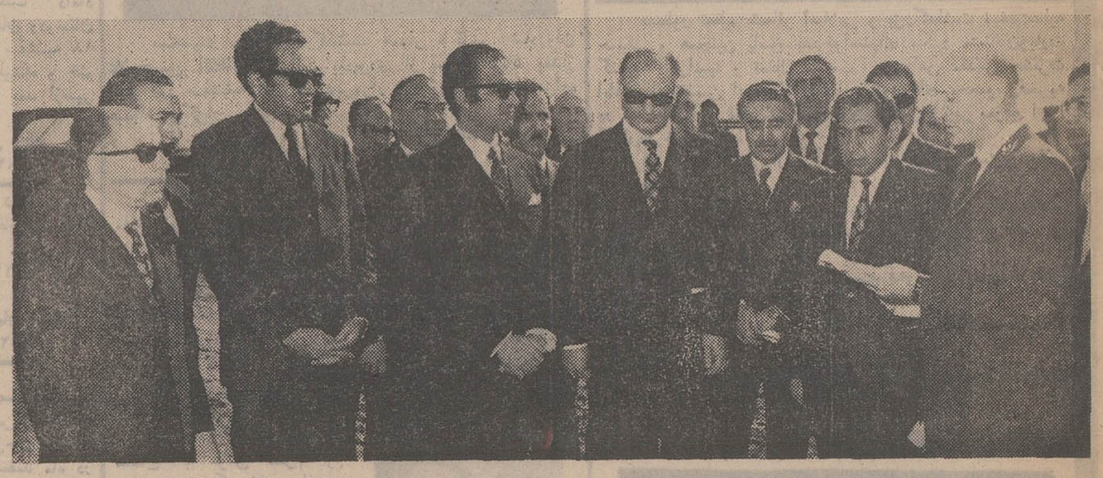

«ژورنال‌دوتهران» برای دومین بارموفق بدریافت جام امیل‌دو ژیراردن شد

«ژورنال دو تهران» نشریه فرانسوی زبان اطلاعات امسال برای دومین بار موفق بدریافت جام معروف «امیل دوژیراردن» مرکزفرهنگی «انجمن‌لغت‌فرانسه» گردید .این جام که به روزنامه های فرانسوی‌زبان‌بخاطر خدمت به فرهنگ و زبان فرانسه اعطاء میشوددرسال ۱۳٤۲ برای‌نخستین باربه ژورنال‌دوتهران تعلق‌گرفت.

«ژورنال دوتهران» که اینک به سی و هشتمین سال انتشار خود نزدیک‌میشود از قدیمترین وبهترین روزنامه های فرانسوی زبان منطقه خاور میانه است.

مراسم اهدای نخستین جام «امیل دوژیراردن»به «ژورنال‌دو تهران» درتهران صورت گرفت‌و این مراسم این بار در پاریس برپامیگردد .

از جمله روزنامه هائی که تاکنون به دریافت چنین جامی موفق شده‌اندمیتوان از«لوسوار چاپ بلژیک» ، ژورنال دوژنو «چاپ سویس» و لوموند و فیگارو چاپ پاریس نام برد.

خبر این پیروزی بین‌المللی ژورنال‌دوتهران طی‌نامه‌هائی به وسیله «ژاک شاستونه» رئیس کمیته فرهنگی «لغت فرانسه» و عضو آکادمی فرانسه وهمچنین دکتر«پیرلینیاک» رئیس‌فدراسیون بین‌المللی مطبوعات فرانسوی زبان‌باطلاع‌سناتور عباس‌مسعودی مدیر اطلاعات و آقای احمد شهیدی سردبیر ژورنال‌دوتهران رسیده است .

ایشان در نامه های خود ضمن تبریک این پیروزی‌یادآور شده‌اند کوششی که ژورنال‌دو ـ تهران‌از سالیان‌دراز در پیشبرد فرهنگ‌و زبان فرانسه در ایران بعمل‌آورده آنرا برای دومین‌بار نیزشایسته‌دریافت چنین‌افتخاری میکند .

درمراسم جشن روز درختکاری که در حضور والاحضرت شاهپور عبدالرضا پهلوی درمنطقه«الباجی» واقع در ۲٤ کیلومتری اهواز صورت گرفت ، مدیر کل‌دفترفنی خاک گزارشی راجع به تثبیت‌شن روان بعرض میرساند . در عکس وزرای منابع طبیعی و کشاورزی و استاندار خوزستان و جمعی‌از سناتور ها و وکلای‌مجلس دیده می شوند .

شرح در صفحه ۱۷

اطلاعات،فردا منتشر نمیشود

«سالنامه توفیق» سال ۱۳۵۰ منتشر شد

توفیق

از روز چهارشنبه درسینماهای

سانترال — مترو پل — سینه‌موند — ب ب — درایوین ونک — نیاگارا

وقتی کلانتر شهر سرنترسی داشته باشد حتی یك فوج گردن کلفت ششلول بند هم حریفش نمیشوند ... میگوئید نه ؟ بیائید این فیلم کمدی پرحادثه وسترن را تماشا کنید تا ببینید ((جیمز گارنر)) و ((والتر برنان)) در دوقطب مخالف چه محشری بپا میکنند .

جیمزگارنر . والتربرنان . جون هاکت در فیلم

کلانتر بیابان

رنگی

پخش از: یونایتدآرتیست

از روزچهارشنبه

در سینماهای پلازا ـ حافظ فردوسی ـ ری پرسپولیس کارون ـ دریا

عشق و تقدیر

تاریخ ۱۰ر۱۲ر٤۹
شماره ۲٤٦۵۳

اطلاعیه شهرداری یزد

پیرو آگهی شماره‌های ۲۳۳۷٤ـ ۲٤ر۱۱ر٤۹ باستحضار مودیان عوارض نوسازی و عمران‌شهری میرساند که مهلت مقرر در آگهی فوق در ۱۹ اسفند سال جاری منقضی میگردد ومودیانی که نسبت به اعلام بها اقدام نکرده‌اند مشمول پرداخت‌جریمه صددرصد نسبت بمدت تاخیر خواهند گردید و چون قانونا امکان تمدید مهلت مزبور بهیچوجه امکان پذیر نیست بدینوسیله مجددا ازعموم‌مالکین محترم زمینها و ساختمان ها و مستحدثات واقع در محدوده شهر تقاضا میشود تا وقت باقی است در باره تعیین قیمت ملك خود و پرداخت عوارض نوسازی بحساب جاری شماره ۱۵۱٦٤ بانکملی شعبه یزد اقدام فرمایند ضمنا مامورین دایره نوسازی صبح و عصر در شهرداری برای انجام کار مراجعین آماده می باشند .

شهردار یزد ـ موید علائی
آ ـ ۸۱۷٤۲

اطلاعیه شهرداری پایتخت

باطلاع کلیه دارندگان وسائط نقلیه موتوری‌میرساند که برای پرداخت عوارض مربوط به‌حق معاینه اتومبیل های خود که میزان آن‌بشرح‌زیر میباشد:

شماره ردیف	نوع‌وسائط‌نقلیه	مدت معاینه	مبلغ عوارض حق معاینه بریال
۱ـ	اتومبیل سواری شخصی	شش‌ماه	پنجاه ریال
۲ـ	اتوبوس خارج شهر اعم از بنزینی و گازوئیلی	سه‌ماه	پنجاه‌ریال
۳ـ	اتومبیل بارکش شهری اعم از بنزینی و گازوئیلی	سه‌ماه	پنجاه‌ریال
٤ـ	کامیون بارکش خارج شهر اعم از بنزینی و گازوئیلی	سه‌ماه	پنجاه‌ریال
۵ـ	تاکسی ها	سه‌ماه	سی ریال
٦ـ	سواری کرایه‌ای	سه‌ماه	سی ریال
۷ـ	اتومبیل های حمل‌و نقل موسسات فرهنگی‌از کودکستان ها، دبستان ها ، دبیرستان ها ، دانشگاه ها اعم از بزرك وکوچك	سه‌ماه	چهل‌ریال
۸ـ	اتومبیل های حمل‌ونقل موسسات خصوصی اعم ازبزرك‌و کوچك	سه‌ماه	چهل‌ریال
۹ـ	شماره های تبدیل به‌احسن	سه‌ماه	سی ریال
۱۰ـ	موتور های سه‌چرخه‌ای بارکش	دوماه	بیست‌ریال
۱۱ـ	اتومبیل های آموزشگاه های تعلیم رانندگی	سه‌ماه	سی ریال

میتوانند مستقیما به کلیه شعب بانك ملی تهران باستثنای شعبه های مرکزی ، سعدی ، بازار، قصر مراجعه و عوارض مقرره را بحساب ۱۵۰۷۷ درآمد شهرداری در بانك مرکزی پرداخت و رسید آنرا دریافت و به قسمت معاینه اداره راهنمائی و رانندگی ارائه و برك معاینه دریافت دارند.

آ ـ ۸۲۱۸٤ اداره کل درآمد شهرداری.محبی

اطلاعیه

بدینوسیله باطلاع همشهریان عزیز میرساند از تاریخ ۱۲ر۸ر٤۹ طبق دستور وزارت بهداری کلیه تبلیغاتی که‌برای‌محصولات‌ایکس ۸۰۰ (شامپو ـ کرم ـ لوسیون آمپول(ماساژمو)واسپری بهداشتی)درکلیه‌وسائل تبلیغاتی کشور وسیله‌این شرکت انجام‌گردیده طبق مدارك‌باتصویب ونظروزارت‌بهداری‌واداره‌کل‌نظارت برموادخوراکی ـ آشامیدنی وبهداشتی بوده است . شرکت تبلیغاتی کارنك

شماره جدید تلفن مطب
دکتر پرویز طالقانی
متخصص بیماریهای زنان
۸۲۹۵۰۳

شماره جدید تلفن مطب
دکتر رضا فرخنده
متخصص بیماریهای زنان
۸۲۵٤۵۰

از حضرات آیات و حجج عظام‌و بازرگانان‌و دوستان‌و خویشاوندان گرامی که‌در مراسم‌تشییع جنازه و مجالس ختم و شب هفت همسرم **حاجیه زهرا حبیب نشتائی** شرکت و همچنین از طریق جراید و تلگرام و نامه ابراز همدردی فرمودند نهایت تشکررا دارم. چنانچه بعلت تالمات روحی عرض تشکر حضوری‌به تاخیر افتدپوزش طلبیده سلامت و سعادت همگان را از خداوند متعال مسئلت دارم . **چالوس : حبیب نشتائی**

اطلاعیه «شهر قصه»

بدینوسیله به اطلاع میرساند : اجرای نمایشنامه شهر قصه ازروی‌متن منتشر شده و استفاده از نوار صدا و آهنگها و صفحه آن در سالنهای عمومی و خصوصی بهرطریق بدون اجازه کتبی اینجانب ممنوع است. متخلفین مورد تعقیب قرار خواهند گرفت.
آ ـ ۳٦۳٤۷ **بیژن مفید**

آگهی بعموم اهالی وساکنین محترم و مودیان عوارض در شهر کرج

در اجرای امریه‌شماره ۲۱٦۳۹ر۱ر۳ ـ ۲۷ر۱۱ر۱۳٤۹مقام وزارت کشور و در پیرو آگهی های قبلی و بمنظور روشن شدن اذهان عمومی واستفاده مودیان محترم عوارض نوسازی ازفرصت، بدینوسیله‌مجددا باطلاع‌اهالی‌محترم کرج‌میرساند .

برای پرداخت عوارض نوسازی وبرخورداری از ۱۰٪ خوش حسابی‌با مراجعه باداره امورمالی شهرداری‌و دریافت دفترچه راهنماواوراق مربوطه نسبت‌بواریز عوارض‌متعلقه اقدام تا زیانی متوجه همشهریان محترم نشود .

شهردار کرج : مهدی‌زاده

حتی اگر یکریال هم بموجودی پس انداز خود بیافزائید ،

صندوق پس انداز بانك ملی ایران ۵۰۰ برابر آنرا بحکم قرعه بشما پاداش و جایزه میدهد .

صندوق پس انداز بانك ملی ایران

امسال

میلیونها تومان

جایزه میدهد

۴۰۰ جایزه ممتاز وبزرگ :

اولین جایزه = ۵۰۰ برابر موجودی شما حداکثر	۲۵۰۰۰۰۰ ریال
دومین	۲٤۰۰۰۰۰۰
سومین	۲۳۰۰۰۰۰۰
چهارمین	۲۲۰۰۰۰۰۰
	۲۱۰۰۰۰۰۰
	۲۰۰۰۰۰۰۰
	۱۹۰۰۰۰۰۰
	۱۸۰۰۰۰۰۰
	۱۷۰۰۰۰۰۰
	۱٦۰۰۰۰۰۰
دهمین	۱۵۰۰۰۰۰۰
یازدهمین	۱٤۰۰۰۰۰۰
دوازدهمین	۱۳۰۰۰۰۰۰
سیزدهمین	۱۲۰۰۰۰۰۰
چهاردهمین	۱۱۰۰۰۰۰۰
پانزدهمین	

این جوائز بزرگ به نسبت ۵۰۰ برابر موجودی پرداخت میشود

۳۵ جایزه یک میلیون ریالی

و ۳۵۰ جایزه پنجاه هزار ریالی

و هزاران جایزه دیگر

جوائز فوق به کسانی تعلق میگیرد که تا آخر اسفند یکهزار ریال یا بیشتر در حساب پس انداز خود موجودی داشته باشند.

۵

فقط ۵ روز فرصت دارید

تا با افتتاح حساب پس انداز و تکمیل موجودی تا ۱,۰۰۰ ریال در

بانك اعتبارات تعاونی توزیع مبتکر جوایز فرهنگی

از جوایز ارزنده وجدید زیر استفاده نمائید

۱۵ بورس تحصیلی

۵ بورس دانشگاهی حداکثر ۴ ساله هرکدام ماهانه ۱۵ هزار ریال برای داخل و ۲۰۰ دلار برای خارج از کشور .

۱۰ بورس دبستان ودبیرستانی حداکثر ٦ ساله هرکدام ماهانه ۵۰۰۰ ریال

۵ وام خانه

۵ وام خانه بدون بهره هرکدام ۱۰۰ برابر موجودی حداکثر ۱,۵۰۰,۰۰۰ ریال

۳ میلیون ریال

۳,۰۰۰,۰۰۰ ریال جوایز نقدی از ۵۰,۰۰۰ تا ۱,۰۰۰,۰۰۰ ریال

بانك اعتبارات تعاونی توزیع مبتکر جوایز فرهنگی

۳۹-۳۱