

XXV. Hemirhamphidae. サヨリ科 (一點)

Hyporhamphus GILL.

H. sajori (Temm. et Schleg.)
サヨリ

普通 (方言ショウブ)

XXVI. Ixocoetidae. トビウヲ科 (一點)

Cypsilurus SWAINSON.

C. agoo (Temm. et Schleg.)
トビウヲ

普通 (方言タチヨ)

Acanthopteri. 棘 鱗 類

XXVII. Mugilidae. ボラ科 (二點)

Liza JORDAN et SWAIN.

L. menada Tanaka.
メダカ

能生 (方言ボラ)

Mugil L.

M. cephalus L.
ボラ

普通 (方言アマボラ)

XXVIII. Sphyraenidae. カマス科 (二點)

Sphyraena BLOCH et SCHNEIDER.

S. japonica Cuvier et Valenciennes.
ヤマトカマス

佐渡

S. pinguis (Gunther.)
アカカマス

下宿 (方言カマス)

XXIX. Ammodytidae. イカナゴ科 (一點)

Ammodytes L.

A. personatus Girard.
イカナゴ

出雲崎 (方言コウナゴ)

XXX. Berycidae. キンメダヒ科 (一點)

Beryx CUVIER.

B. splendens LOWE.
キンメダヒ

長岡、柏崎市場 (産地不明)

XXXI. Mullidae. ヒメチ科 (一點)

Upeneoides BLEEKER.

U. bensasi (Temm. et Schleg.)
ヒメチ

普通 (方言オギノジョウ、トチ魚)

XXXII. Monocentridae. マツカサウヲ科 (一點)

Monocentris SCHNEIDER.

M. japonicus (Houttuyn.)
マツカサウヲ

下宿 (厚鱗縁アリ頤部ニ發光器アリ)

XXXIII. Istiophoridae. カジキ科 (二點)

Istiophorus LACEP.

I. orientalis (Temm. et Schleg.)
バシヨウカジギ

寺泊 (背鱗長大一基)

Tetrapturus RAF.

T. mitsukurii Jordan et Snyder.
マカジギ

出雲崎 (背鱗成長セルモノニ基)

XXXIV. Scombridae. サバ科 (六點)

Auxis CUVIER.

A. tapeinosoma Bleeker.
ソウダガツヲ

出雲崎 (二背鱗相離ル)

Gymnosarda GILL.

G. vagans (Lesson.)
カツヲ

出雲崎 (二背鱗相接ス) (方言スゲカツヲ、
マンダラ)

Scomber L.

S. japonicus Houttuyn.
ホンサバ

普通 (方言サバ)

S. tapeinocephalus Bleeker. (?)
ゴマサバ 鯨波 (體下方ニ斑點アリ)

Scomberomorus LACÉPÈDE.

S. niphonius (Cuvier et Valenciennes.)
サツラ 出雲崎

Thunnus SOUTH.

T. orientalis (Temminck et Schlegel.)
マグロ、シビ 頸城 (方言シビ)

XXXV. Trichiuridae. タチウヲ科 (一點)

Trichiurus L.

T. haumela (Forsk.)
テンジクタチ 寺泊 (方言タチウヲ) 銀白色、太刀状

XXXVI. Carangidae. アチ科 (九點)

Alectis RAFINESQUE.

A. ciliaris (Bloch.)
イトヒキアジ、カンザシダイ 能生 (方言イトヒキダイ)

Caranx LACEP.

C. armatus (Forsk.) (?)
ヨロイアジ 寺泊

C. delicatissimus Döderlein.
シマアジ 新潟

Elagatis BENNETT.

E. bipinnulatus (Quoy et Gaimard) (?)
ツムブリ 出雲崎

Seriola CUVIER.

S. aureovittata Temminck et Schlegel.
ヒラマサ 頸城 (方言アカユ)

S. purpurascens Temminck et Schlegel.
カンバチ、アカバナ 直江津、新潟、能生

S. quinqueriata Temminck et Schlegel.
アリ 普通 (方言其幼老ノ差ニヨリテ、ショウノ
コ、フクラゲ、イナダ、ブリ、バチ、ノ名
アリ)

Trachurops GILL.

T. crumenophthalma (Bloch.)
メアジ 出雲崎 (側線後部ニノミ楯鱗アリ)

Trachurus RAFINESQUE.

T. japonicus (Temminck et Schlegel.)
マアジ 普通 (側線全部ニ楯鱗アリ) (方言アジ)

XXXVII. Leiognathidae. ヒイラギ科 (一點)

Leiognathus LACEP.

L. rivulatum (Temminck et Schlegel.)
オキヒイラギ 能生

XXXVIII. Rachycentridae. スギ科 (一點)

Rachycentron KAUP.

R. canadum L.
スギ 寺泊 (動、雜二二九號ニ田中茂穂氏ノ記事
アリ)

XXXIX. Stromateidae. マナカツヲ科 (二點)

Centrolophus LACÉPÈDE.

C. japonicus Döderlein.
メダイ 能生

Psenopsis GILL.

P. anomala (Temminck et Schlegel.)
イホダイ 頸城、出雲崎

XL. Coryphaenidae. シイラ科 (一點)

Coryphaena L.

C. hippurus L.
シイラ 普通

XLI. Lampridae. マンダイ科 (一點)

Lampris RETZIUS.

L. regia (*Bonnaterre.*)
マンダイ、アカマンボウ 能生

XLII. Cepolidae. アカタチ科 (一點)

Acanthocepola BLEEKER.

A. krusensterni (*Temm. et Schleg.*)
アカタチウヲ 岩船、新潟、(紅色太刀状) (方言傾城ノ帯)

XLIII. Oplegnathidae. イシダイ科 (二點)

Oplegnathus RICHARDSON.

O. fasciatus (*Temm. et Schleg.*)
イシダイ 普通(方言シマダイ、タカツキ)

O. punctatus (*Temm. et Schleg.*)
イシカキダイ 寺泊、下宿

XLIV. Priacanthidae. キントキダイ科 (二點)

Priacanthus CUVIER.

P. macracanthus *Cuvier et Valenc.*
キントキダイ 出雲崎

Pseudopriacanthus BLEEKER.

P. nipponius (*Cuvier et Valenc.*)
クルマダイ 能生(方言キンダイ)

XLV. Serranidae. スズキ科 (七點)

Epinephelus BLOCH.

E. akaara (*Temm. et Schleg.*)
キジハタ 出雲崎

E. septemfasciatus (*Thunberg.*)
マハタ 頸城

Lateolabrax BLEEKER.

L. japonicus (*Cuvier et Valenc.*)
スズキ 下宿其他、信濃川

Malakichthys DÖDERLEIN.

M. griseus *Döderlein.*
オウメハタ 新潟

Nippon CUVIER et VALENC.

N. spinosus *Cuvier et Valenc.*
アラ 下宿其他普通

Pseudanthias BLEEKER. (= *Zalanthias.*)

P. azumanus *Jordan et Richardson.*
アズマハナダイ 能生(アラ場)(赤條紋アリ)

Stereolepis AYRES.

S. ischinagi (*Hilgendl.*)
イシナギ 出雲崎、下宿(方言オウヨ)

XLVI. Scombroptidae. ムツ科 (一點)

Scombroptus TEMM. et SCHLEG.

S. boops (*Houttuyn.*)
ムツ 出雲崎

XLVII. Cheilodipteridae. テンジクダイ科 (二點)

Amia GRONOW.

A. lineata (*Temm. et Schleg.*)
テンジクダイ 寺泊(方言ゴリ、ネコノヘド)

A. semilineata (*Temm. et Schleg.*)
ネンアツダイ 寺泊(?)

XLVIII. Lutianidae. フェダイ科 (一點)

Etelis CUVIER. et VALENC. (= *Doderleinia.*)

E. berycoides. *Hilgendorf.*
アカムツ 出雲崎、下宿(方言ノドグロ)

XLIX. Theraponidae. シマイサギ科 (一點)

Therapon CUVIER.

T. oxyrhynchus *Temm. et Schleg.*
シマイサギ 寺泊、柏崎、新潟

L. Haemulidae. イサギ科 (二點)

Hapalogenys RICHARDSON.

H. mucronatus (*Eydoux. et Souleyet.*)
ヒゲダイ 下宿、新潟

Plectorhynchus LACEP.

P. cinctus (*Temm. et Schleg.*)
コショウダイ 寺泊、柏崎、新潟 (方言ナマラ、カヤカリ)

LI. Sparidae. タイ科 (五點)

Evynnis JORDAN et THOMPSON.

E. cardinalis (*Lacep.*)
チダイ 普通 (方言コダイ、ムクチダイ)

Pagrosomus GILL.

P. major (*Temm. et Schleg.*)
マダイ 普通 (方言タイ、オホタイ)

Sparus L.

S. latus *Houttuyn.*
クロダイ 普通 (方言クロタイ)

Taius JORDAN et THOMPSON.

T. tumifrons (*Temm. et Schleg.*)
キダイ 出雲崎 (色帯黄)

Lethrinus CUVIER.

L. nematacanthus *Bleeker.*
イトフエフキ 能生

LII. Kyphosidae. メジナ科 (二點)

Girella GRAY.

G. punctata *Gray.*
メジナ 普通 (方言クロチン或クロコ)

Kyphosus LACEP.

K. cinerascens (*Forskäl.*)
テンジクイサギ 寺泊

LIII. Sciaenidae. ニベ科 (一點)

Sciaena L.

S. mitsukurii (*Jordan et Snyder.*)
イシモチ 出雲崎

LIV. Erythrichthyidae. チビキ科 (一點)

Erythrichthys TEMM. et SCHLEG.

E. schlegelii *Bleeker.*
チビキ 能生

LV. Cirrhitidae. ゴンベ科 (四點)

Cirrhitichthys BLEEKER.

C. aureus (*Temm. et Schleg.*)
オキゴンベ 下宿 (方言トシゴロ)

Goniistius GILL.

G. zebra (*Döderlein.*)
ミギマキ 出雲崎 (方言タカノハ)

G. zebroides *Tanaka.*
ユウダチタカノハ 能生

G. zonatus *Cuvier et Valenc.*
タカノハダイ 粟生嶋 (方言トビタイ)

LVI. Sillaginidae. キス科 (一點)

Sillago CUVIER.

S. sihama (*Forskäl.*)
キス 普通

LVII. Latilidae. アマダイ科 (一點)

Latilus CUVIER et VALENC.

L. japonicus (*Houttuyn.*)
アマダイ 普通

LVIII. Embiotocidae. ウミタナゴ科 (一點)

Ditrema TEMM. et SCHLEG.

- D. *temmincki* Bleeker.
ウミタナゴ 普通 (方言ベニツケ)

LIX. Pomacentridae. スズメダイ科 (一點)

Pomacentrus LACEP.

- P. *coelestis* Jordan et Starks.
ソラスズメダイ 能生

LX. Labridae. ベラ科 (六點)

Halichoeres RUPELL.

- H. *bleekeri* (Steindach. et Döderl.)
ホンベラ 新潟、青海川
- H. *poecilopterus* (Temm. et Schleg.)
アオペラ (雄) アカベラ (雌) 普通 (方言アヲヤギ)

Iniistius GILL.

- I. *dea* (Temm. et Schleg.)
テンスダイ 直江津 (方言センキウ)

Pseudolabrus BLEEKER.

- P. *japonicus* (Houttuyn.)
ササノハベラ 出雲崎

Semicossyphus GÜNTHER.

- S. *reticulatus* (Cuvier et Valenc.)
コブダイ 石地、新潟、下宿 (方言モクギョ、モクジ)

Thalassoma SWAINSON.

- T. *cupido* (Temm. et Schleg.)
ニシキウヲ 直江津

LXI. Zeidae. マトウダイ科 (一點)

Zens L.

- Z. *japonicus* Cuvier et Valenc.
マトウダイ、カネタタキ 各地ニ見ル (方言マツガネ)

LXII. Chaetodontidae. ウチワダイ科 (一點)

Coradion KAUP.

- C. *modestum* (Temm. et Schleg.)
ゲンロクダイ 能生

LXIII. Siganidae. ギンハギ科 (一點)

Siganus FORSKÅLL.

- S. *fuscescens* (Houttuyn.)
ギンハギ 粟生嶋 (熱帯産ナレバ珍シキ分布ナリトス)

LXIV. Balistidae. モンガラハギ科 (一點)

Canthidermis SWAINSON.

- C. *rotundatus* (Proce.)
アミモンガラ 出雲崎

LXV. Monacanthidae. カワハギ科 (三點)

Cantherines SWAINSON.

- C. *modestus* (Gunther.)
ウマズラハギ 普通 (方言コウグリ)
- C. *nigromaculosus*. Tanaka.
サラサハギ 大正三年十二月暴風ノ爲ニ柏崎出雲崎間ノ濱ニ打上ゲラレ七十匹モ拾ヒシモノアリタリ

Monacanthus CUVIER. (=Stephanolepis.)

- M. *cirrifer* Temm. et Schleg.
カラハギ、マハギ 出雲崎 (方言コウグリ、マルコウグリ)

LXVI. Ostraciidae. ハコフダ科 (二點)

Aracana GRAY.

- A. *aculeata* (Houttuyn.)
イトマキフダ 下宿

Ostracion L.

- O. *gibbosum* L.
ラクダハコフダ 中濱

LXVII. Tetraodontidae. フグ科 (十一點)

Spheroides LACEP.

- S. alboplumbeus (*Richardson.*)
コモンフグ 下宿、能生
- S. niphobles *Jordan et Snyder.*
クサフグ 新潟、寺泊、柏崎
- S. pardalis (*Temm. et Schleg.*)
ヒガンフグ 出雲崎
- S. porphyreus (*Temm. et Schleg.*)
ナメラフグ 普通 (方言メイジョ)
- S. richei (*Fremenville.*)
ナゴヤフグ 能生
- S. rubripes (*Temm. et Schleg.*)
トラフグ 石地 (方言クマサカフグ)
- S. scleratus (*Forster.*)
センニンフグ 出雲崎
- S. spadicius (*Richardson.*)
サバフグ 石地、新潟、柏崎
- S. stictonotus (*Temm. et Schleg.*)
ゴマフグ 出雲崎
- S. vermicularis (*Temm. et Schleg.*)
ショウサイフグ 海岸多シ (方言フグ、マメフグ)

Tetraodon L.

- T. firmamentum *Temm. et Schleg.*
ホシフグ 能生

LXIII. Diodontidae. ハリフグ科 (二點)

Chilomycterus BIBRON.

- C. affinis *Günther.*
イシガキフグ 寺泊、下宿

Diodon L.

- D. holacanthus *L.*
ハリセンボン 普通 (方言ハリセンボ、ハリヲ)

LXIX. Molidae. マンボウ科 (一點)

Mola LINCK.

- M. mola (*L.*)
マンボウ 出雲崎、荒濱 (方言ユキナメ)

LXX. Scorpaenidae. カサゴ科 (廿二點)

Erisphex JORDAN et STARKS.

- E. pottii (*Steindachner.*)
アブオコゼ 新潟區報告ニヨル

Inimicus JORDAN et STARKS.

- I. japonicus (*Cuvier et Valenci.*)
オニオコゼ 普通 (方言オコジョ)

Minous CUVIER et VALENC.

- M. adamsi *Richardson.*
ヒメオコゼ 下宿、出雲崎、新潟

Paracentropogon BLEEKER.

- P. rubripinnis (*Temm. et Schleg.*)
ハオコゼ 寺泊、下宿、新潟

Pterois CUVIER.

- P. lunulata *Temm. et Schleg.*
ミノカサゴ 能生

Scorpaena L.

- S. izensis *Jordan et Starks.*
イヅカサゴ 出雲崎

Scorpaenopsis HECKEL.

- S. cirrhosa (*Thunberg.*)
オニカサゴ 出雲崎、新潟

Sebastichthys GILL.

- S. crassispinus (*Hilgendorf.*)
アカカサゴ 能生
- S. mitsukurii (*Cramer.*)
ミツクリメバル 出雲崎、佐渡、新潟
- S. pachycephalus (*Temm. et Schleg.*)
ムラソイ 出雲崎、寺泊

S. trivittatus (*Hilgendorf.*)
シマソイ 出雲崎 (方言シマハチメ) 薄紫色 = 黒斑アリ

Sebastiscus JORDAN et STARKS.

S. albofasciatus (*Lacep.*)
アヤメカサゴ 能生

S. marmoratus (*Cuvier et Valenc.*)
カサゴ 普通 (方言ハチメ) 此類ヲ一般ニハチメト呼ブ

Sebastodes GILL.

S. güntheri *Jordan et Starks.*
メバル 寺泊 (方言ハチメ)

S. inermis (*Cuvier et Valenc.*)
クロソイ 普通 (方言クロハチメ、テンコ)

S. joyneri (*Günther.*)
タケノコメバル 普通 (方言アカハチメ)

S. schlegelii (*Hilgendorf.*)
クロメバル 普通 (方言クロハチメ)

S. steindachneri (*Hilgendorf.*)
アカソイ 能生

S. tokionis *Jordan et Starks.*
アカメバル 寺泊 (方言キンハチメ)

S. ventricosus (*Schleg.*)
クロメバル? 能生

S. vulps (*Steindachner et Doderlein.*)
キツネメバル 能生 (水産學校報告ニヨル)

S. yanaginome *Tanaka.*
ヤナギノメ 能生

LXXI. Hexagrammidae. アイナメ科 (四點)

Agrammus GUNTHER. (側線各側一本)

A. agrammus (*Temm. et Schleg.*)
クジメ 普通 (方言アブラメ、アブラコ)

Hexagrammos TILESIIUS. (側線各側四本以上)

H. octogrammus (*Pallas.*)
スジアイナメ 塔輪、新潟

H. otakii *Jordan et Starks.*
アイナメ 普通 (方言シジュ)

Pleurogrammus GILL.

P. monopterygius (*Pallas.*)
ユビアイナメ 下宿、佐渡 (方言ホッケ)

LXXII. Cottidae. カジカ科 (十五點)

Alcichthys JORDAN et STARKS.

A. alcornis (*Herzenstein.*)
ニジカジカ 長岡市場 (或ハ北方ノ産ナランカ)

Blepsias CUVIER.

B. draciscus *Jordan et Starks.*
イソバテング、サチコ 佐渡、新潟

Ceratocottus GILL.

C. namiyei *Jordan et Starks.*
オニカジカ 長岡市場 (或ハ北方ノ産ナランカ)

Cottus L.

C. pollux *Gunther.*
カジカ 信濃川其他溪流 (方言アユカケ、カジカ)

Dasycottus BEAN.

D. japonicus *Tanaka.*
カエルカジカ
(本種ハ出雲崎海底ヨリ得タル新種ニシテ田中茂穂氏著日本産魚類圖説第十八卷ニ記述アリ) 挿圖ヲ見ヨ (次頁)

D. setiger *Bean.*
ナミカジカ 尼瀬

Gymnocanthus SWAINSON.

G. herzensteini *Jordan et Starks.*
ツマグロカジカ 出雲崎 (方言トラフ)

G. intermedius (*Temm. et Schleg.*)
アイカジカ 柏崎市場 (或ハ北方ノ産ナランカ)

Hemitripteris CUVIER.

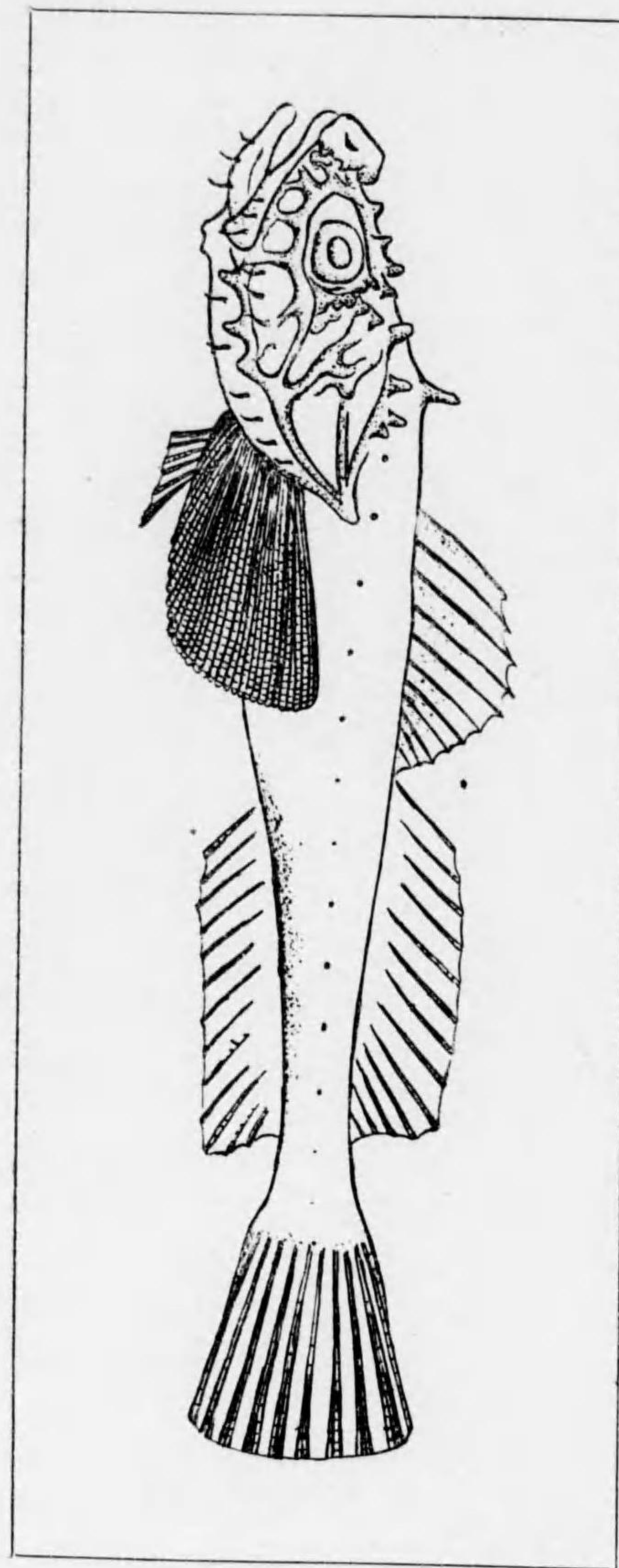

カエルカジカ (著者原圖)
Dasycottus Japonicus TANAKA.

H. villosus (*Pallas.*)

ケムシカジカ

能生

Histicottus GILL.

H. bilobus (*Cuvier et Valenc.*)

ホカケアナハゼ

出雲崎 (方言 オコジョ)

Myoxocephalus (STELLER) TILESIIUS.

M. jaok (*Cuvier et Valenc.*)

オクカジカ

岩船 (方言 アイカギ)

Pseudoblennius TEMM. et SCHLEG.

P. cottoides (*Richardson.*)

アサヒアナハゼ

出雲崎 (方言 サドカナガシラ)

P. percoides *Günther.*

アナハゼ

寺泊 (方言 ドヒョウグズ)

Rheopresbe JORDAN et STARKS.

R. fujiyamae *Jordan et Starks.*

タキタロウ

阿賀川 (方言 アユカケ又アユスイ)

Vellitor JORDAN et STARKS.

V. centropomus (*Richardson.*)

スイ

直江津

LXXIII. **Platycephalidae.** コチ科 (四點)

Platycephalus BLOCH.

P. indicus (*L.*)

コチ

普通 (方言 コチ)

Thysanophrys OGILBY.

T. crocodilus (*Tilesius.*)

イネゴチ

出雲崎、柏崎 (方言 コチ)

T. meerdervoortii (*Bleeker.*)

メゴチ

柏崎、能生

T. spinosus (*Temm. et Schleg.*)

オニゴチ

直江津

LXXIV. Triglidae. **ホウボウ科** (四點)

Chelidonichthys KAUP.

C. kumu (*Lesson et Garnot.*)
ホウボウ

普通 (方言キミヨ)

Lepidotrigla GUNTHER.

L. abyssalis *Jordan et Starks.*
ソコカナガシラ

出雲崎 (方言ヒノイヲ)

L. guntheri *Hilgendorf.*
カナド

普通 (方言イジミ、ヒノイヲ、シシ)

L. strauchi *Steindachner.*
カナガシラ

普通

LXXV. Cephalacanthidae. **セミホウボウ科** (一點)

Dactyloptena JORDAN et RICHARDSON.

D. orientalis (*Cuvier et Valenci.*)
セミホウボウ

直江津

LXXVI. Agonidae. **アツモリウヲ科** (八點)

Agonomalus GUICHENOT.

A. jordani *Schmidt.*
クマガエウヲ

下宿、北蒲原

Draciscus JORDAN et SNYDER.

D. sachi *Jordan et Snyder.*
サチ

出雲崎 (背臀鱗長大)

Occa JORDAN et EVERMANN.

O. iburia *Jordan et Starks.*
ヨロイシャチウヲ

柿崎、野積、新潟

Pallasina CRAMER.

P. eryngia *Jordan et Richardson.*

(本種ハ寺泊沖ニテ得シ新種ニシテ和名ヲヒゲナガウヲト定ム、米國 Smithsonian 博物館報告三十三卷二百六十四頁ニ圖説アリ、其後能生ニテモ得タリ)(挿圖ヲ見ヨ)

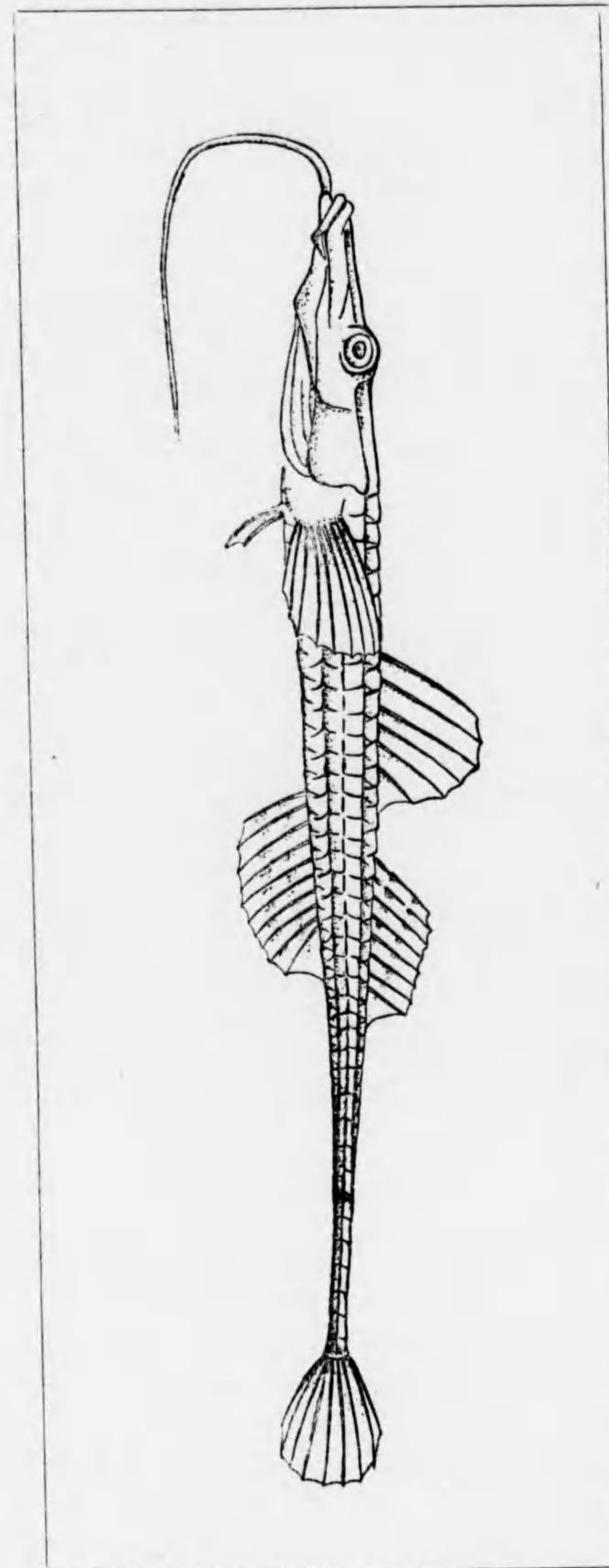

ヒゲナガウヲ (著者原圖)
Pallasina eryngia JORDAN et RICHARDSON.

Podothecus GILL.

F. sturiodes (*Guichenot.*)
サメトクビレ 尼瀬

P. tokubire *Ishikawa.*
トクビレ 出雲崎

P. xystes *Snyder.*
本種ハ出雲崎ヨリ得シ一種ニシテ前記博物館報告四十卷五百四十一頁ニス Snyder
氏ニヨリテ詳細ニ記述セラル和名ヲスソナザトクビレト定ム

Sarritor CRAMER.

S. leptorhynchus (*Gilbert.*)
タツ (新稱) 和名未定ナルヲ以テ方言ヲ和名トス 尼瀬 (方言タツ)

LXXVII. Cyclopteridae. ホテイウヲ科 (一點)

Cyclopterichthys STEINDACHNER.

C. ventricosus (*Pallas.*)
ホテイウヲ 下宿、粟生嶋 (方言イソスイ (岩吸))

LXXVIII. Cyclogasteridae. クサウヲ科 (三點)

Careproctus KRÖYER.

C. colletti *Gilbert.*
アラスカビクニン 下宿 (方言ビクニン)

Cyclogaster GRONOW.

C. agassizii (*Putnam.*)
エゾクサウヲ 尼瀬、寺泊、出雲崎 (粟生嶋方言テングラ)

C. tanakae *Gilbert et Burke.*
クサウヲ 出雲崎、下宿 (方言ビクニン)

LXXIX. Echeneididae. コバンイタダキ科 (一點)

Leptecheneis GILL.

L. naucrates (*L.*)
コバンイタダキ 出雲崎、青海川 (方言フナスイ)

LXXX. Pleuroneotidae. カレイ科 (十九點)

Cleisthenes JORDAN et STARKS.

C. pinetorum *Jordan et Starks.*
ナリヒラガレイ 出雲崎

Clidoderma BLEEKER.

C. asperrimum (*Temm. et Schleg.*)
サメガレイ 能生 (方言サメカレイ)

Cynopsetta SCHMIDT.

C. dubia *Schmidt.*
アブラガレイ 出雲崎 (方言アカガレイ)

Hippoglossoides GOTTSCHKE.

H. hamiltoni *Jordan et Gilbert.*
ドロガレイ 出雲崎 (方言ウラジロ、ガンアツ)

Kareius JORDAN et SNYDER.

K. bicoloratus (*Basilewsky.*)
イシガレイ 出雲崎、下宿、新潟

Lepidopsetta GILL.

L. bilineata (*Ayres.*)
コケガレイ 青海川、能生 (方言エンショウ)

Limanda GOTTSCHKE.

L. angustirostris *Kitahara.*
キツネガレイ 長岡市場 (或ハ北地産カ)

L. yokohamae (*Günther.*)
マコガレイ 出雲崎 (方言クチボソ)

Microstomus GOTTSCHKE.

M. kitaharae *Jordan et Starks.*
ヤナギムシカレイ 能生、出雲崎 (方言クリノキハ、ヤナギハ)

M. stelleri *Schmidt.*
ババガレイ 出雲崎 (方言ホサツカレイ)

Paralichthys GIRARD.

P. olivaceus (*Temm. et Schleg.*)
ヒラメ、マガレイ 寺泊、柏崎、新潟

Platichthys GIRARD.

P. stellatus (Pallas.)
タカノハガレイ 石地 (帯黄、鱗=黒線、特殊ノ鱗アリ)

Pleuronichthys GIRARD.

P. cornutus (Temm. et Schleg.)
メイタガレイ 出雲崎、下宿、新潟 (方言メプト)

Protopsetta SCHMIDT.

P. bilineata
? 新潟區報告ニヨル

P. herzensteini (Schmidt.)
チゴガレイ 下宿、能生

Pseudorhombus BLEEKER.

P. cinnamomeus (Temm. et Schleg.)
ガンゾウピラメ 新潟、柏崎、能生

P. misakius Jordan et Starks.
ミサキピラメ 出雲崎 (方言、キクガレイ、バクチ)

Verasper JORDAN et GILBERT.

V. variegatus (Temm. et Schleg.)
ホシガレイ 尼瀬、柏崎 (方言ササガレイ) 黄ノ縞アリ

Xystrias JORDAN et STARKS.

X. grigorjewi (Herzenstein.)
ムシガレイ 出雲崎 (方言タイナガレ、ダイバン)

LXXXI. Soleidae. シタヒラメ科 (七點)

Amate JORDAN et STARKS.

A. japonica (Temm. et Schleg.)
ササウシノシタ 柏崎

Areliscus JORDAN et SNYDER.

A. interruptus (Günther.)
ゲンチョウガレイ 出雲崎

A. joyneri (Günther.)
ウマノシタ、アカシタヒラメ 能生

Aseraggodes KAUP.

A. kobensis (Steindachner.)
トビササウシノシタ 能生

Rhinoplagusia BLEEKER.

R. japonica (Temm. et Schleg.)
ウシノシタ 普通 (方言ネズラ)

Zebrias JORDAN et SNYDER.

Z. japonica (Bleeker.)
セトウシノシタ 出雲崎

Z. Zebrinus (Temm. et Schleg.)
シマウシノシタ 寺泊、出雲崎、新潟

LXXXII. Gobiidae. ハゼ科 (十九點)

Acanthogobius GILL.

A. flavimanus (Temm. et Schleg.)
マハゼ 寺泊、出雲崎、矢川 (彌彦) 悪田川 (刈羽)
(鹹淡ニ産ス)

Chaenogobius GILL.

C. macrognathos (Bleeker.)
ウキゴリ 縣下淡水 普通 (方言グズカ、グズ)

Chaeturichthys RICHARDSON.

C. hexanemus Bleeker.
ダイナンハゼ 出雲崎 (方言大グズ)

Chasmichthys JORDAN.

C. dolichognathus (Hilgendorf.)
アゴハゼ 鯨波附近多シ

C. gulosus (Guichenot.)
ドロメ 鯨波附近多シ (方言グズ)

Chloea JORDAN et SNYDER.

C. castanea (O'Shaughnessy.)
クリハゼ 信濃川 (方言川ギス)

C. nakamurae Jordan et Richardson.
エチゴハゼ、コシノハゼ 長岡小川
(本種ハ新種トシテ前記ノ命名ヲ得シモ或ハウキゴリノ性的變化ナルベシ)

C. sarchynnus Jordan et Snyder.
ニクハゼ 信濃川 (方言ゴリカジカ)

Cryptocentrus EHRENBERG.

C. filifer (Cuvier et Valenc.)
イトヒキハゼ

出雲崎

Leucopsarion HILGENDORF.

L. petersi Hilgendorf.
シラス

鯨波、青海川 (方言イサザ)

Luciogobius GILL.

L. guttatus Gill.
ミミズハゼ

新潟

Pterogobius GILL.

P. daimio Jordan et Snyder.
キノホル、キノバリ

粟生嶋 (體桃色ニ七黒條アリ美ナリ)

P. zacallas Jordan et Snyder.
リウグウハゼ

尼瀬 (手操網ニテ)

Rhinogobius GILL.

R. hadropterus Jordan et Snyder.
ゴクラクハゼ

信濃川

R. katonis (Tanaka.)
キンカン

長岡郊外田溝

R. kurodai (Tanaka.)
クロダハゼ

長岡郊外田溝

R. similis Gill.
ヨシノボリ

信濃川、見出川 (方言五厘カサカ)

R. virgatulus (Jordan et Snyder.)
スジハゼ

寺泊

Tridentiger GILL.

T. bifasciatus Steindachner.
シマハゼ

青海川磯

T. obscurus (Temm. et Schleg.)
チチア、トラハゼ

普通河川ニ見ル (方言グズ) ウキゴリヨリ少シ

LXXXIII. Pteropsaridae. トラギス科 (三點)

Neopercis STEINDACHNER.

N. multifasciata (Döderlein.)
オキトラギス

下宿

N. sexfasciata (Temm. et Schleg.)
クラカケギス

下宿

Parapercis BLEEKER.

P. pulchella (Temm. et Schleg.)
トラギス

下宿 (柏中標本)

LXXXIV. Trichodontidae. ハタハタ科 (一點)

Arctoscopus JORDAN et EVERMANN.

A. japonicus (Steindachner.)
ハタハタ

佐渡、尼瀬

LXXXV. Uranoscopidae. ミシマオコゼ科 (二點)

Gnathagnus GILL.

G. elongatus (Temm. et Schleg.)
アオミシマ

出雲崎 (方言ガンコ)

Uranoscopus L.

U. japonicus Houttougyn.
ミシマオコゼ

出雲崎、下宿 (方言サカンボ)

LXXXVI. Callionymidae. ヌメリゴチ科 (四點)

Callionymus L.

C. beniteguri Jordan et Snyder.
トビヌメリ

下宿

C. flagris Jordan et Fowler.
ハタタテヌメリ

新潟

C. lunatus Temm. et Schlegel.
ヌメリゴチ

下宿

C. valenciennesi Temm. et Schlegel.
ネズミゴチ

出雲崎

LXXXVII. Blenniidae. **ギンボウ科** (六點)

Dictyosoma TEMM. ET SCHLEG.

D. *burgeri* Van der Hoeven.

ダイナンギンボ

出雲崎、下宿、新潟 (方言ガツナギ、ガズ)

Dinogunellus HERZENSTEIN.

D. *grigorjewi* (Herzenstein.)

ナガツカ

粟生島 (方言メレソラ)

Enedrias JORDAN ET GILBERT.

E. *nebulosus* (Temm et Schleg.)

ギンボウ

寺泊、出雲崎、(方言ガツナギ、ガズ)

Enneapterygius RÜPPELL.

E. *etheostoma* (Jordan et Snyder.)

ヘビギンボウ

新潟、能生、青海川磯、粟生島ニテ採集セル者ハ一吋二分許ニシテ尾部ニ白色二條帯アリ

Lumpenus REINHARDT.

L. *anguillaris* (Pallas.)

ウナギガズ

石地

Salarias CUVIER.

S. *enosimae* (Jordan et Snyder.)

カエルウオ、ナベカ

青海川磯

LXXXVIII. Zoarcidae. **ガジ科** (四點)

Bothrocara BEAN.

B. *zesta* Jordan et Fowler.

シロゲンゲ

出雲崎、(タラノ胃中ヨリ得シ事モアリ)

Enchelyopus GRONOW.

E. *elongatus* (Kner.)

ナガガジ

出雲崎

Furcimanus JORDAN ET EVERMANN.

F. *nakamuræ* Tanaka. (一尺乃至六寸大)

(本種ハ出雲崎海底ヨリ得シ新種ニシテ和名ライシゲンゲト定ム、田中茂穂氏著日本産魚類圖説第十八卷ニ圖説アリ、後能生ニテモ採集シ得タリ) 次頁ニ挿圖アリ

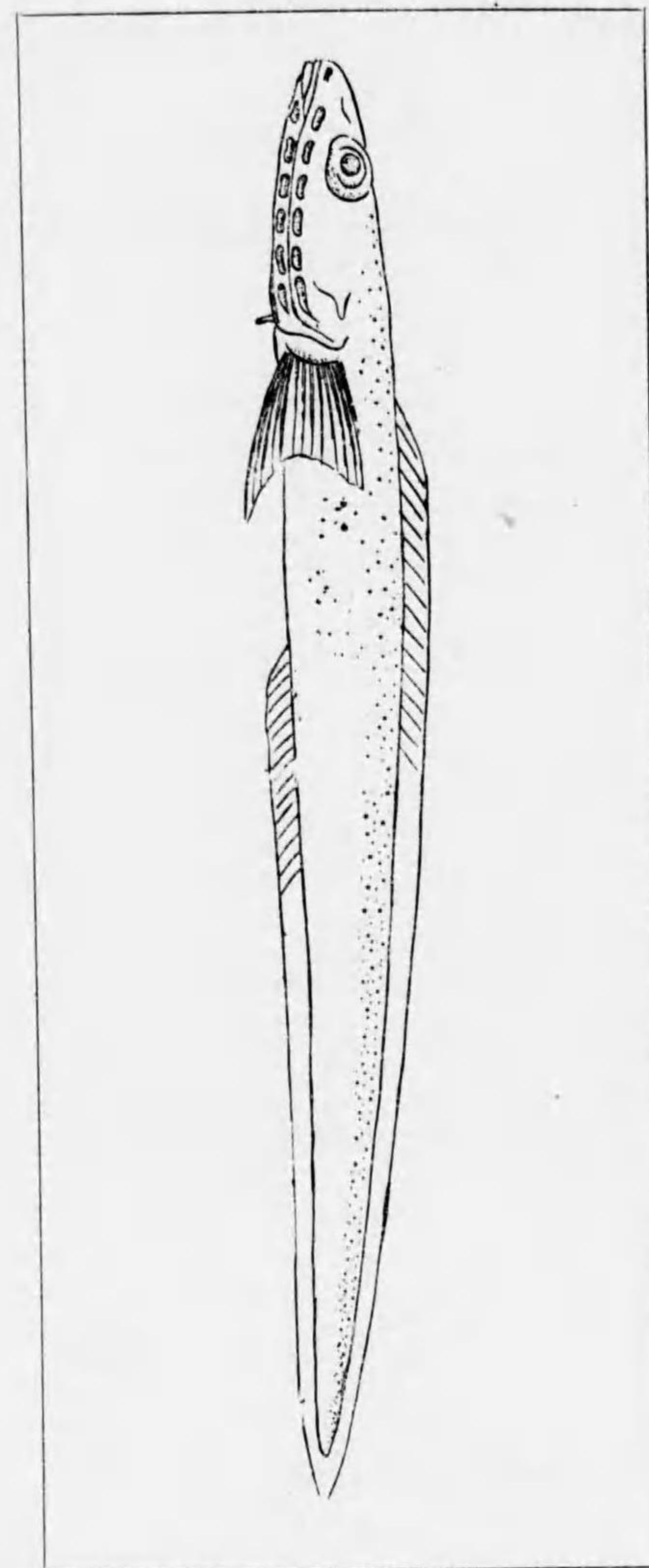

イシゲンゲ

Furcimanus Nakamuræ TANAKA.

(著者原圖)

Lycenchelys GILL.

- L. *pœcilimon Jordan et Fowler.*
サラサガジ 出雲崎 (方言キツネ)

LXXXIX. Brotulidae. イタチウオ科 (二點)

Sirembo BLEEKER.

- S. *imberbis (Temm. et Schleg.)*
ウミドジョウ 出雲崎、青海川磯 (小形、タラ状)

Watasea JORDAN et SNYDER.

- W. *sivicola Jordan et Snyder.*
シオイタチウオ 寺泊

XC. Gadidae. マダラ科 (四點)

Gadus L.

- G. *macrocephalus Tilesius.*
タラ、マダラ 普通 (方言マダラ)

Lotella KAUP.

- L. *phycis (Temm. et Schleg.)*
イツアイナメ 出雲崎 (方言ビクニ) 腹紫色

Physiculus KAUP.

- P. *japonicus Hilgendorf.*
チゴダラ 出雲崎 (方言イタチ)

Theragra LUCAS

- T. *chalcogramma (Pallas.)*
スケトウダラ 普通 (方言タラ、ヨイダラ)

Taeniosomi. 扇體類

XCI. Veliferidae. クサアジ科 (一點)

Velifer TEMM. et SCHLEG

- V. *hypselopterus Bleeker.*
クサアジ 出雲崎 (方言カンザシタイ、カガミダイ)

XCII. Trachipteridae. フリソデウオ科 (一點)

Trachipterus GOUAN. (=Trachipterus)

T. sp.

本種ハ大正八年二月鉢崎濱ニ打上ケラレタル珍ラシキ魚類ニシテ全長九尺五寸幅五寸乃至六寸體色銀白色ニシテ鱗ニ犬牙状ノ突起アリシト其全部ヲ見ルコトヲ得サリシハ遺憾ナリシ肉ハ食スルニ堪ヘサリシト云フ、田中茂穂氏(東京大學)曰ク本種ハ *Trachipterus sp.* ナルベシ學界ノ珍種ナリト後日ノ考定ヲ待ツ

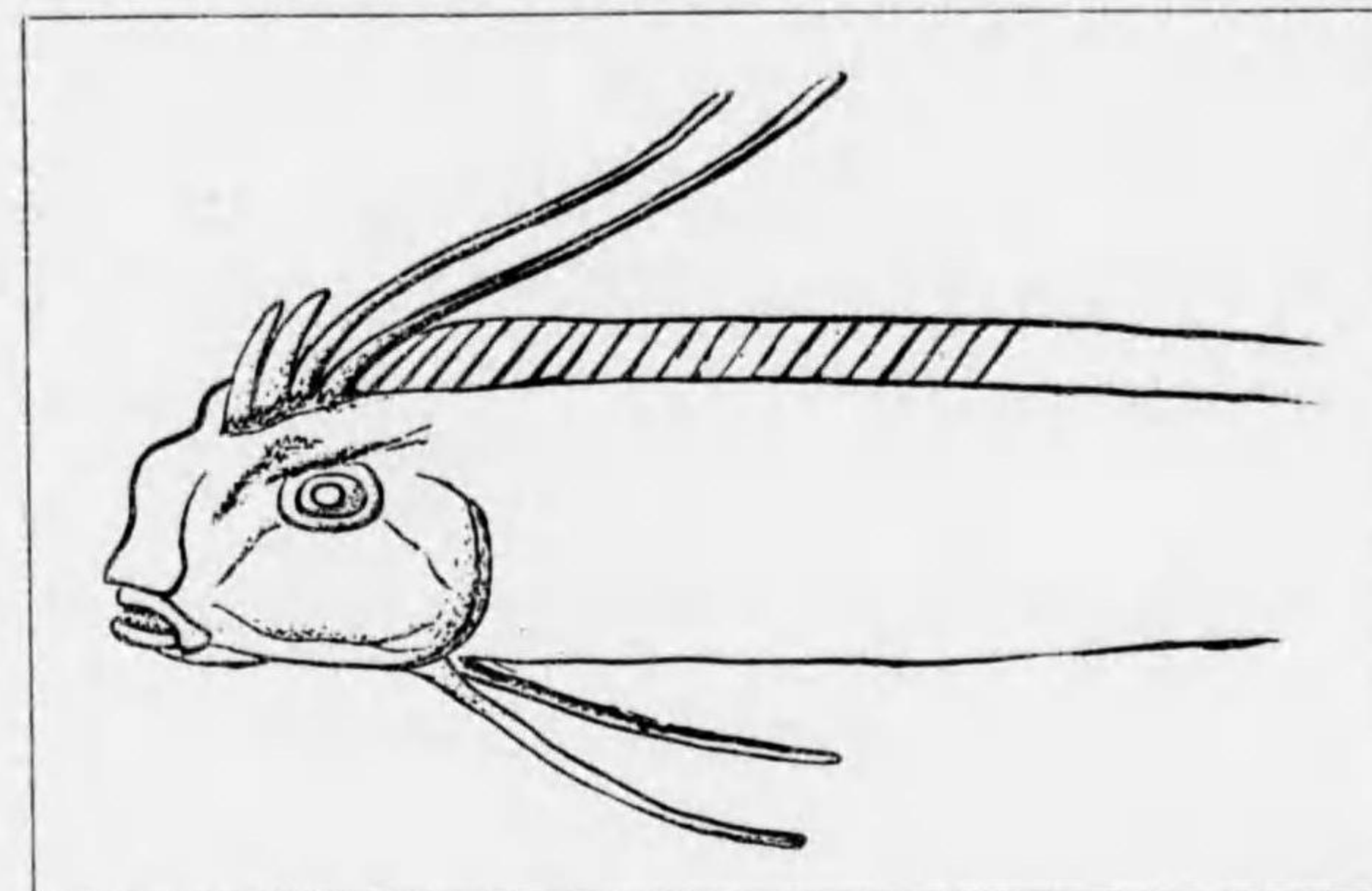

Trachipterus sp.

Pediculati. 有柄類

XCIII. Lophiidae. アンコウ科 (二點)

Lophius L.

- L. *litulon (Jordan.)*
キアンコウ 尼瀬
- L. *setigerus (Vahl.)*
アンコウ 普通 (方言アンコ)

XCIV. Antennariidae. イザリウオ科 (一點)

Pterophryne GILL.

- P. *histrio (L.)*
ハナオコゼ 下宿、能生

Plagiostomita. 横口類

Pleurotremata. 側裂類

I. Scylliorhinidae. トラザメ科 (二點)

Cephaloscyllium GILL.

C. umbratile *Jordan et Fowler.*
ナモカザメ 寺泊

Scylliorhinus BLAINVILLE.

S. torazame *Tanaka.*
トラザメ 柏崎、能生 (方言ネコザメ)

II. Carchariidae. ホシザメ科 (三點)

Carcharinus BLAINVILLE. (齒ハ側扁、噴水孔ナシ)

C. japonicus (*Temm. et Schleg.*)
メジロザメ 普通 (方言メジロ)

Cynias GILL. 齒ハ扁平、噴水孔小ナリ)

C. griseus (*Pietschmann.*)
シロザメ 出雲崎

C. manazo (*Bleeker.*)
ホシザメ 普通 (方言ホシザメ)

III. Sphyrnidae. シュモクザメ科 (一點)

Sphyrna RAFINESQUE.

S. zygaena (*L.*)
シュモクザメ 石地、笠嶋 (方言ソニザメ)

IV. Lamnidae. ネズミザメ科 (一點)

Isuropsis GILL.

I. glauca (*Müller et Henle.*)
アオザメ 時々近海ニ來ル (方言フカ)

V. Squalidae. ツノザメ科 (二點)

Squalus L.

S. japonicus *Ishikawa.*
トガリツノザメ 長岡市場 (産地不明)

S. mitsukurii *Jordan et Snyder.*
ツマリツノザメ 出雲崎 (方言メジロザメ、ツノザメ)

VI. Pristiophoridae. ノコギリザメ科 (一點)

Pristiophorus MULLER et HENLE.

P. japonicus *Günther.*
ノコギリザメ 出雲崎、柏崎、能生

VII. Squatinidae. カスザメ科 (二點)

Squatina DUMERIL.

S. japonica *Bleeker.*
カスザメ 出雲崎、柏崎、能生 (方言ネコザメ)

S. nebulosa *Regan.*
コウロウザメ 出雲崎、新潟 (方言ウバザメ)

Hypotemata. 下裂類

VIII. Rhinobatidae. サカタザメ科 (一點)

Rhinobatus BLOCH et SCHNEIDER.

R. schlegelii *Müller et Henle.*
サカタザメ 出雲崎、柏崎、能生 (方言イハイザメ、トウバザメ)

IX. Discobatidae. ウチワザメ科 (一點)

Discobatus GARMAN.

D. sinensis (*Bloch et Schneider.*)
ウチワザメ 出雲崎

X. Rajidae. **ガンギエイ科** (四點)

Raja L.

- R. *kenojei Müller et Henle.*
ガンギエイ 出雲崎、新潟、能生 (方言コンベ、カスベ)
- R. *meerdervoortii Bleeker.*
コモンガンギエイ 出雲崎
- R. *tengu Jordan et Fowler.*
テングガンギエイ 出雲崎
- R. sp.
未詳種 粟生嶋

XI. Dasybatidae. **アカエイ科** (一點)

Dasybatus RAFINESQUE.

- D. *akajei (Müller et Henle.)*
アカエイ 普通 (方言アカエ)

XII. Myliobatidae. **トンビエイ科** (一點)

Myliobatis CUVIER.

- M. *tobijeii Bleeker.*
トビエイ 熊生 (方言トリエイ)

以上ノ他能生水産學校ノ報告ニオナガザメ (Alopias) ウバザメ (Cetorhinus) モ見ユ
レトモ猶精調ヲ要ス

Marsipobranchii. 囊鰓類

Hyperoterti. 穿口蓋類

I. Eptatretidae. **ヌマタウナギ科** (一

Eptatretus DUMERIL.

- E. *burgeri (Girard.)*
ヌマタウナギ 出雲崎 (方言アナゴ)

Hyperoartii. 不穿口蓋類

II. Petromyzontidae. **ヤツメウナギ科** (二點)

Entosphenus GILL.

- E. *japonicus (Martens.)*
カソヤツメ 普通河川ニ産ス (方言ヤツメ)

Lampetra GRAY.

- L. *mitsukurii (Hatta.)*
スナヤツメ 普通田溝等 (方言キョウヤツメ、ノッペ、ヒリ)

Tunicata. 被囊動物 (七點)

Ascidiaceae. 海鞘類

I. Cynthiidae. ホヤ科 (四點)

Cynthia SAVIGNY.

C. roretzi *Drasche.*
アカホヤ 鯨波、下宿、(方言ヘソ)

C. michaelsoni *Oka.*
ミケルホヤ (新稱) 佐渡 (丘博士ニヨル)

Microcosmus HELLER.

M. sp.
本種ハ鯨波産ニシテ丘博士ハ新種ナルベシトシテ未確定中ノモノナリ

Rhabdocynthia HERDMAN.

K. pallida *Heller.*
和名未定 鯨波

II. Molgulidae. ハナレホヤ科 (二點)

Molgula FORBES.

M. Xenophora *Oka.*
本種ハ出雲崎ノ鱈場海底ヨリ得シモノニシテ丘博士ハ是ヲ一新種トシテ動物學
彙報第八卷四五七頁ニ發表記述セラレタリ和名シロタマホヤ (新稱) ト定ム

Megalodicopia OKA.

M. hians *Oka.*
本種ハ米國 Albatross 號汽船ガ佐渡沖海深二百尋ノ海底ヨリ採集ゼシ珍種ニシ
テ屬及種名共丘博士ニヨリテ考定セラレ動物學彙報第九卷三百九十九頁ニ記述
セラレタルモノナリ

III. Styelidae. ステラホヤ科 (一點)

Styela SAVIGNY.

S. kroboja *Oka.*
クロホヤ 鯨波

Echinoderma. 棘皮動物 (二十九點)

Echinoidea. 海膽類

Cidaroida. 星形ウニ類

I. Cidaridae. ホシガタウニ科 (一點)

Cidaris KLEIN.

C. tenuispinus *Yoshiwara.*
フトコブウニ (新稱) 鯨波、筒石

Diadematoidea. ガンガゼ類

II. Temnopleuridae. ヒロミゾウニ科 (一點)

Mespilia AGASS.

M. levituberculatus *Yoshiwara.* (?)
コシダカウニ 青海川、(棘ハ赤シ)

III. Ichinometridae. ムラサキウニ科 (三點)

Sphaerechinus DES.

S. pulcherrimus *Ag.*
バフンウニ 普通

Strongylocentrotus BRANDT.

S. depressus *A. Ag.*
アカウニ 塔輪、(殻平ク、棘赤紫)

S. tuberculatus *Lamk.*
ムラサキウニ 普通 (方言ハリ千本)

Clypeastoida. タコノマクラ類

IV. Clypeastridae. タコノマクラ科 (一點)

Clypeaster LAM.

C. japonicus *Död.*
タコノマクラ 寺泊、番神岬 (殻)

Spatangoida. 心形ウニ類

V. Spatangidae. シンケイウニ科 (二點)

Metalia GRAY.

- M. maculosa *Leske.*
オウガタアンプクチャガマ(新稱) 塔輪(大風浪後殻ヲ拾ヘリ)
- M. sternalis *Lamk. (?)*
ヒラガタアンプクチャガマ(新稱) 能生(殻)

Stelleroidea. 星形類

Asteroidea. ヒトデ類

I. Porcellanasteridae. (一點)

Ctenodiscus MÜLLER. et TROSCHEL.

- C. crispatus (*Retzius.*)
和名未定 佐渡(方言イトマキ)

II. Astropectinidae. モミジガイ科 (二點)

Astropecten C. F. SCHULTZE.

- A. latespinosus *Meissner.*
和名未定 普通(方言コガタモミジガイ)
- A. ludwigi *De Loriol.*
和名未定 普通(方言オウガタモミジガイ)

III. Luidiidae. (一點)

Luidia E. FORBE.

- L. quinaria *Von. Martens.*
和名未定 出雲崎(言方ヒトデ)

IV. Pentagonasteridae. (一點)

Pseudarchaster SLADEN.

- P. pretiosus (*Döderlein.*)
和名未定 能生(方言イトマキ)

V. Asterinidae. イトマキヒトデ科 (二點)

Asterina G. D. NORDO.

- A. novae-zelandiae *Perrier.*
和名未定 塔輪
- A. pectinifera (*M. et T.*)
イトマキヒトデ 普通

VI. Linckiidae. (一點)

Nardoa J. E. GRAY.

- N. semiregularis (*M. et T.*)
アカヒトデ 青海川
(此他 *Pycnopodia* sp. ト思ハル、モノ能生ニテ採集セシガ五嶋博士ノ考定ヲ待ツ)

Ophiuroidea. クモヒトデ類

VII. Gorgonocephalidae. テズルモズル科 (一點)

Gorgonocephalus LEACH.

- G. caryi (*Lyman.*)
オキノテズルモズル 下宿、出雲崎

VIII. Ophiolepididae. クモヒトデ科 (三點)

Ophioplocus LYMAN.

- O. japonicus *Clark.*
クモヒトデ 青海川、(方言タコノマクラ)

Ophiothela VERRIL.

- O. sp.
ニシキクモヒトデ 下宿(海底ノ岩面)(小形赤色)

Holothuroidea. 沙嚙類

I. Synallactidae. (一點)

Synallactes JUDWIG.

S. nozawai Mitsukuri.

本種ハ Albatross 號ガ佐渡沖ニテ得シ一新種ニシテテ大學紀要二九卷第二編ニ記述アリ

II. Holothuriidae. オキナマコ科 (一點)

Holothuria L.

H. monacaria (Lesson.)

フジナマコ、オキナマコ 青海川

III. Stichopidae. ナマコ科 (二點)

Stichopus BRANDT.

S. japonicus Selenka.

ナマコ 普通

S. nigripunctatus Augustin.

オキナマコ 出雲崎 (七十尋)

IV. Molpadiidae. (一點)

Molpadia CUVIER.

M. infesta Ohshima.

動雜三十卷百九頁ニ大島博士ノ記述アリ

V. Cucumariidae. (三點)

Cucumaria BLAINVILLE.

C. albida (Brandt.)

大島博士ノ記述ニヨル

C. obunca Lampert.

同上

Psolus OKEN.

P. japonicus Östergren. (?)

和名未定 下宿 (百二十尋ノ礁ヨリ)

Crinoidea. 百合形類

I. Comatulidae. コマチ科 (一點)

Actinometra MÜLL.

A. japonica Müll.

ウミシダ

能生 (水産學校ノ報告ニヨル)

Mollusca. 軟體動物 (二百七十七點)

Cephalopoda. 頭脚類

Octopoda. 八脚類

I. Octopodidae. タコ科 (四點)

Octopus CUV.

O. ocellatus Gray.

イイダコ

普通

O. octopodia L.

マダコ

普通

O. punctatus Gabb.

ミツダコ

出雲崎、其他

O. sp.

(本種ハ方言オウタコト稱スルモノニシテ前種ト共ニ冬期市場ニ出ヅ脇谷氏ハ或ハ新種ナラント後日ノ調査ヲ待ツ)

II. Argonautidae. タコフネ科 (一點)

Argonauta L.

A. argo L.

アオイガイ (介殻ヨリ此名起ル) 杵崎鯨波 (北越舟隊ニ葵介佐渡ヨリ出ヅトアルハ本種ナルベシ)

(大正十一年十二月十五日柏崎裏濱ニ生息ノ儘多數打上ケラレタルコトアリ、普通タコフネト稱スレドモタコフネハ別種ニシテ本種ヨリ殻厚ク隆條少クシテ淡鼠色ナリ、方言タコガイ)

Decapodaidee. 十脚類

III. Loliginidae. ヤリイカ科 (五點)

Loligo LAMARCK.

- L. *Bleekeri* *Keferstein.*
ヤリイカ 出雲崎 (脚長 3.2.4.1.)
- L. *edulis* *Hoyle.*
ゴトウイカ 出雲崎 (3.4.2.1.)
- L. *Kobensis* *Hoyle.* (?)
和名未定 出雲崎 (3.4.2.1.)
- L. *sumatrensis* *D'orbigny.*
和名未定 出雲崎 (3.2.4.1.)

Sepioteuthis BRAINV.

- S. *lessoniana* *Fer. et D'orb.*
アオリイカ 出雲崎 (方言ソウリイカ) (三尺以上=達スルモノアリ)

IV. Sepiidae. コウイカ科 (四點)

Sepia L.

- S. *elliptica* *Hoyle.*
ハリイカ 出雲崎
- S. *esculenta* *Hoyle.*
マイカ 普通 (方言コウイカ)
- S. *kobensis* *Hoyle.* (?)
和名未定 出雲崎
- S. *peterseni* *Appellöf.*
アシナガイカ (新稱) 尼瀬其他 (方言カミナガイカ、カヤノミイカ)

V. Sepiolidae. ミミイカ科 (三點)

Euprymna

- E. *morsei* (*Verrill.*)
ミミイカ 能生、其他 (方言ミミイカ)
- E. *similis* *Sasaki.* (?)
和名未定 出雲崎

Rossia OWEN.

- R. *pacifica* *Berry.*
アシナガミミイカ (新稱) 出雲崎 (普通ミミイカ)

VI. Onychoteuthidae. ツメイカ科 (一點)

Onychoteuthis LICHTENSTEIN.

- O. *banksii* *Leach.* (?)
ツメイカ 出雲崎

VII. Enoploteuthidae. ホタルイカ科 (二點)

Enoploteuthis FER. et D'ORB.

- E. *chunii* *Ishikawa.*
和名未定 出雲崎

Watasenia ISHIKAWA.

- W. *scintillans* (*Berry.*)
ホタルイカ、マツイカ 西頸城 (發光性アルヲ以テ有名ナリ) 本種ハ第五脚ノ先端ニ強キ發光器三アレドモホタルイカモドキニハ之ヲ欠クトモ云フ、

VIII. Ommastrephidae. スルメイカ科 (一點)

Ommastrephes D'ORB.

- O. *sloani pacificus* (*Steenstrup.*)
スルメイカ、マイカ 普通

IX. Chiroteuthidae. ミズイカ科 (一點)

Chiroteuthis D'ORB.

- C. *imperator* *Chun.* (?)
ミズイカ 下宿

X. Gonatidae. ドスイカ科 (一點)

Gonatus GRAY.

- G. *magister* *Berry.*
ドスイカ 西頸城

Lamellibranchia. 瓣鰓類

Protobranchiata. 原鰓類

I. Nuculidae. キララカイ科 (三點)

Leda SCHM.

L. confusa Hanley.
ゲンロクソデカイ 鯨波

Nucula LAM.

N. mirabilis Adams. et Reeve.
オウキララカイ 石地、能生

Yoldia MOLLER.

Y lanceolata Sowb.?
ウスカソキララ (新稱) 出雲崎 (魚類ノ胃ヨリ)

Filibarnchiata. 絲鰓類

II. Anomiidae. ナミマカシワ科 (一點)

Anomia L.

A. cytaeum Gray.
ナミマガシワ 鯨波

III. Arcidae. アカガイ科 (十三點)

Arca L.

A. krausii Phil.
ネジアサリ 寺泊

A. ocellata Reeve.
フネガイ 番神

A. stearnsii Pils.
ヒメエガイ、ハナエガイ 塔輪

A. (Barbatia) obtusa Reeve.
カリガネエガイ 石地

A. (Scapharea) inflata Reeve.
ババガイ、アカガイ 普通

A. " subcrenata Lisch.
サルボウ 寺泊 (介殼)

A. " sp.
和名未定 塔輪

Limopsis SASSI.

L. tajimana Sowb.
オウシラスナガイ 寺泊、能生

L. woodwardii A. Ad.
シラスナガイ 寺泊

Pectunculus LAM. (Glycimeris Dacosta.)

P. albo-lineatus Lisch.
シロスジベンケイガイ (新稱) 石地

P. rotundus Dkr.
ベニグリ 能生

P. vestitus Dkr.
タマキガイ、モンズリ 寺泊

P. yessoensis Sowb.
ベンケイガイ 下宿 (鱈場)(介殼ハ普通ニ拾ヒ得ヘシ) 方言
タコトリガイ

IV. Mytilidae. イガイ科 (八點)

Lithophaga BOLTEN.

L. nasuta Phil.
シギノハシ、ヒミズ 出雲崎 (カキノ殻中ヨリ)

Modiola LAM.

M. barbata Lam.
ヒバリガイ 能生 (水産學校ノ報告ニヨル)

Modiolaria BECK. (Musculus Bolten).

M. Cumingeana Dkr.
タマエガイ 下宿 (カキノ殻中ヨリ)

Mytilus L.

M. crassitestatus Lisch.
イガイ 寺泊

- M. dunkeri Rve.
カラスイガイ 寺泊
- M. grayanus Dkr.
エゾイガイ 普通 (方言イガイ) 食用トス
- M. hirsutus Lam.
ケガイ 能生
- Septifer RECLUZ.**
- S. virgatus Wieg.
ムラサキインコ 青海川、其他普通

Pseudobranchiata. 擬鰓類

V. Pteridae. ウグイスカイ科 (一點)

Meleagrina LAM. (Pinctada Bolten.)

- M. martensii Dkr.
アコヤガイ、シンジュガイ 下宿

VI. Pinnidae. タイラギ科 (一點)

Pinna L.

- P. japonica (Hanley) Rve.
タイラギ 鯨波 (方言エボウシガイ、エビスガイ)

VII. Ostraeidae. カキ科 (四點)

Ostraea L.

- O. cucullata Born. (?)
カキ 下宿
- O. gigas Thunb.
ナガガキ、エゾガキ 間瀬、出雲崎 (方言ヒラカキ)
- O. spinosa Quoy.
ケガキ 塔輪 (一殻ハ全面岩ニ固着シ他殻上ニ棘アリ)
- O. sp. (japonensis Wakiya?)
コロビカキ、(ナツカキ) 筒石、下宿

VIII. Pectenidae. ホタテカイ科 (四點)

Chlamys BOLTEN.

- C. irregularis Sowb.
ナデシコガイ 普通
- C. laetus Gould.
アズマニシキ 栗生島

Vola KLEIN.

- V. laqueata Sowb.
イタヤガイ 普通
- V. punctulata Dkr.
ハナイタヤ 塔輪

IX. Spondylidae. ウミギク科 (三點)

Spondylus L.

- S. cruentus Lisch.
チリボタン 香神
- S. ducalis Chemn.
メンガイ 能生 (水産學校ノ報告)
- S. sinensis Sowb.
ウミギク 香神

X. Limidae. ミノガイ科 (二點)

Lima BRUG.

- L. goliath Sowb.
オウハネガイ、オウミノガイ 石地、笠島、寺泊
- L. smithi Sowb.
スミスミノガイ (新稱) 笠島

Eulamellibranchiata. 眞瓣鰓類

XI. Carditidae. トマヤカイ科 (一點)

Cardita BRUG.

C. *cumingiana* Dkr.
トマヤガイ 鯨波、香神

XII. Lucinidae. マルチジミカイ科 (四點)

Codakia SCOPOLI.

C. *bella* Conrad.
ヒメツキガイ 鯨波

C. *bella delicatula* Pils.
ウミアサ 石地

Diplodonta BROWN.

D. *Mysia* Leach.
ヤエウメ 石地

D. *semiaspera* Phil. ?
シオガマ 下宿

XIII. Cyrenidae. シジミ科 (六點)

Corbicula MUHLF. (此類ヲ方言チジミガイ、シジミガイ)

C. *awajiensis* Pils.
アワジシジミ 西頸城、其他澁海川 (?)

C. *japonica* Prime.
ヤマトシジミ 寺泊 (介殼)

C. *leana* Prime.
マシジミ 阿賀野川

C. *nipponensis* Pils.
ニホンシジミ 新潟、(川口)

C. *nipponensis delicata* Pils.
ヒメニホンシジミ 福島湯、阿賀野川

C. *sadoensis* Pils.
サドシジミ 國府川 (佐渡)

XIV. Unionidae. カラスガイ科 (八點)

Anodonta CUVIER. (此類ヲ方言タンガイ、ババガイ、アソカイ)

A. *japonica* Marts.
タガイ 川崎 (古志) 水田 (齒ナシ)

A. *lauta* Marts.
ヌマガイ 長岡、西蒲原

A. *woodiana* Lea.
ドブガイ 長岡 (中學ノ堀) (袖アリ齒ナシ)

Cristaria SCHUM.

C. *plicata* Leach.
カラスガイ、タンカイ 赤塚湯 (西蒲) (一條ノ齒アリ)

Margaritana SCHUM.

M. *margaritifera* L.
カラシンジュカイ 阿賀野川 (岩川友太郎氏ニヨル)

Nodularia CONRAD. (此類方言ホツガイ)

N. *douglasiae nipponensis* Mart.
イシカイ 中澤村田溝 (古志) 鳥屋野湯 (中蒲)

N. *japonensis* Lea.
マツカサガイ、シジラガイ 中澤村田溝 (古志)

N. *japonensis jokohamensis* Thering.
ヨコハママツカサ (新稱) 中澤村田溝、鏗湯 (西蒲)

XV. Tellinacea. ベニカイ科 (八點)

Macoma LEACH.

M. *incongrua* Marts. (?)
ヒメシラトリガイ 塔輪

M. *nasuta* Conrad.
シラトリガイ 石地

M. *praetexta* Mast.
オウモモノハナ 鯨波

Tellina L.

T. *gratiosa* (Bömer) Desh. (?)
シボリザクラ 塔輪

T. *iridella* Mart.
シボリモモ 鯨波 (桃色薄介)

T. *nitidula* Dkr. (?)
サクラカイ 鯨波

T. *vulsella consanguinea* Sowb.
ベニガイ 直江津 (?)

T. sp. 石地
岩川氏ハ新種ナルベシト云ハレシモ種名未定

XVI. Donacidae. ナミコカイ科 (一點)

Donax L.

D. praximus Bertin. 越前濱 (西蒲) 渚砂中ニ群棲ス
フジノハナガイ

XVII. Mactrinae. ウバカイ科 (三點)

Mactra L.

M. sachalinensis Schrenck. 寺泊 (介殼)
ウバガイ、ホッキガイ

M. spectabilis Lisch. 五十嵐濱 (西蒲)
アリンガイ

M. sulcataria Desh. 石地、眞野 (佐渡)
バカガイ

XVIII. Lutralinae. カモジカイ科 (一點)

Lutralia LAM.

L. maxima Jonas. 五十嵐濱
オウトリガイ

XIX. Veneridae. ハマグリ科 (十一點)

Cytherea LAM.

C. (Meretrex) meretrix L. 角田濱 (西蒲) (大形ノモノ産ス)
ハマグリ

C. pacifica Dillw. 野積
マツヤマワスレ

Dosinia SCOPOLI.

D. japonica Rve. 石地、鯨波
カガミガイ

D. troscheli Lisch. 五十嵐濱
オウカガミガイ (新稱)

Sunetta LINK.

S. excavata Hanley. 能生
ツスレガイ

Tapes MUHLF.

T. philippinarum Ads. et. Rve. 石地
アサリ

T. schnellianus Dkr. 下宿
オウスダレガイ

T. variegatus Hanley. 寺泊
ヒメアサリ

T. euglyptus Phil. 笠島
スダレガイ

Venus L.

V. (Chione) jodoensis Lisch. 郷津 (中頸)
オニアサリ

V. (Gomphina) melanaegis Römer. 普通 (方言アサリ、ハマグリ)
コタマガイ

XX. Venerupidae. セミアサリ科 (二點)

Petricola LAM.

P. aequistriatus Sowb. 寺泊、石地 (小節毛貝)
コクシケガイ (新稱)

Venerupis LAM.

V. irus (L.) 石地、塔輪
マツカゼ

XXI. Cardiidae. ザルガイ科 (三點)

Cardium L.

C. californiensis Desh. 寺泊 (?)
エゾイシカケガイ

C. (Liocardium) hungerfordi undatopictum Pils. 鯨波
マダラチゴトリガイ

C. notabilis Sowb. 能生
ウバトリガイ

XXII. Chamidae. **インコガイ科** (四點)

Chama L.

- C. dunkeri Lisch.
サルノカシラ 石地
- C. imbricata Brod.
シロインコ 石地
- C. retroversa Lisch. (?)
サカガシラ 寺泊 (?)
- C. semipurpurata Lisch.
キクザル 石地

XXIII. Myidae. **オウノカイ科** (一點)

Corbula BRUG.

- C. erythrodon Lam.
クチベニ 石地

XXIV. Solenidae. **マテガイ科** (二點)

Macha OKEN.

- M. (Solecurtus) divericata Lisch.
キヌタアゲマキ 栗生嶋

Solen L.

- S. gouldii Conrad.
マテガイ 佐渡 (倉用) (カミノソリガイ)

XXV. Gastrochaenidae. **ツクエカイ科** (一點)

Gastrochaena SPENG.

- G. grandis Desh.
ツクエガイ 下宿 (カキノ殻中ヨリ)

XXVI. Pholadidae. **ウミタケ科** (二點)

Pholas L.

- P. fragilis Sowb. (?)
カモメガイ 能生

- P. manilensis inornatus Pils.
ニオガイ 寺泊 (頁岩中ヨリ)

XXVII. Teredinidae. **フナクイムシ科** (一點)

Teredo L.

- T. japonica Clessin.
フナクイムシ 普通 (船材等ヲ害ス)

XXVIII. Anatinidae. **オキナガイ科** (一點)

Entodesma PHIL.

- E. navicula Ad. et Rve.
ウキフネ 鯨波 (カキノ殻中ヨリ得シ事モアリシカトモ覺ユ)
- E. truncatissima Pils.
キリカタウキフネ (新稱) 石地

Gastropoda. 腹足類

Pulmonata. 有肺類

I. Succinidae. **オカモノアラガイ科** (二點)

Succinea DRAPARNAUD.

- S. hirasei Pils.
ナガオカモノアラガイ 柏崎 (螺塔高、殻口狭)
- S. lauta Gld.
オカモノアラガイ 柏崎 (螺塔低、殻口廣)

II. Helicidae. **カタツムリ科** (十點)

Eulota HARTM.

- E. pannosa awashimanus P. et H.
アオシマケマイマイ 栗生嶋
- E. peliomphala Pfr.
ミスヂマイマイ 普通 (方言ダイロ)

- E. *quaesita* *Desh.*
ヒダリマキマイマイ 普通(殻左巻)(方言ダイロ)
- E. *sieboldiana* *Pfr.*
ウスカワマイマイ 長岡、柏崎
- E. *similaris* *Fer.*
オナジマイマイ 相川(佐渡)(薄殻)
- E. *vulgivaga* *Schm. et Bttg.*
オウケマイマイ 青海川、佐渡、新道(刈羽)

Ganesella BLANFORD.

- G. *japonica* *Pfr.*
ニホンマイマイ 鉢伏山(古志)
- G. *myomphala* *Marts.*
コベソマイマイ 青海川(中頸)

Helicina LAM. (Helicinidae.)

- H. *japonica* *A. Ad.*
ヤマキサゴ 青海川社地
- H. *japonica echigoensis* *Pils.*
エチゴヤマキサゴ 青海(西頸)

III. **Truncatellidae.** クビキレガイ科(一點)

Blandfordia AD.

- B. *japonica* *A. Ad.*
サドオカマメタニシ 佐渡(平瀬與一郎氏ニヨル)

IV. **Assimineidae.** カワサンショウカイ科(一點)

Assiminea FLEMING.

- A. *japonica* *Marts.*
カワサンショウガイ 笠嶋(突堤ノ間ノ小貝)

V. **Clausilliidae.** キセルガイ科(四點)

Clausilia DRAP.

- C. *japonica* *Crosse.*
ナミキセル 森町(南蒲)

- C. *perstriatus* *Pils.*
スジナミキセル 熊野権現(岩川氏目録ニヨル)
- C. *sericina* *mlldff.*
ナガキセル 青海(西頸)
- C. *tou* *Bttg.*
ナミコキセル (?)

VI. **Enidae.** キセルモドキ科(一點)

Ena LEACH.

- E. *andersoniana echigoensis* *P. et H.*
エチゴキセルモドキ 妙高山麓、(岩川氏目録ニヨル)

VII. **Onchidiidae.** イソアワモチ科(一點)

Onchidium F. BUCHANNAN.

- O. *verruculatum* *Cuv.*
イソアワモチ 出雲崎(海藻間)

VIII. **Limacidae.** ナメクジ科(三點)

Limax L.

- L. *sp.*
コウラナメクジ 川西(古志) 其他(幼苗ヲ害ス)

Philomycus RAFINESQUE.

- P. *bilineatus* (*Benson*).
ナメクジ 普通(方言ナメクジ、ナメクジラ)
- P. *sp.*
ヤマナメクジ 山地普通

IX. **Lymnaeidae.** モノアラカイ科(三點)

Lymnaea LAM. (Drap.) (=Limnaea.)

- L. *japonica* *Jay.*
モノアラガイ 福嶋江、川崎水田(古志)
- L. *minor* *Bens.*
ヒメモノアラガイ(新稱) 市振(西頸)

Planorbis GUETTARD.

- P. *compressus japonicus* *Marts.*
 ヒラマキミヅマイマイ 月不見池 (西頸)

X. Siphonariidae. **キクノハナカイ科** (二點)

Siphonaria Sow.

- S. *cochleariformis* *Rve.*
 カラマツカイ 鯨波
- S. *sirius* *Pils.*
 キクノハナカイ 鯨波

XI. Ancyliidae. **カワコザラ科** (一點)

Ancylus GESFFROY.

- A. *baconii* *Boary.*
 カワコザラ 湯町池 (ジュンサイノ葉ヨリ)

Opisthobranchia. **後鰓類**

XII. Aplysiidae. **アメフラシ科** (一點)

Tethys L.

- T. *japonica* *Sow.*
 アメフラシ 普通 (海蘇間) (觸ルレバ紫液ヲ出ス)

XIII. Dorididae. **ウミウシ科** (三點)

Chromodoris ALD. et HANG.

- C. *marenzalleri* *Bgh.*
 アオウミウシ 鯨波

Doris L.

- D. *japonica* *Bgh.*
 ウミウシ 青海川

Platydoris BERGH.

- P. *speciosa* *Abr.*
 クモガタウミウシ 青海川

XIV. Actaeonidae. **シイノミカイ科** (一點)

Actaeon MONTFORT.

- A. *sieboldii* *Reeve.*
 オウシイノミカイ 鯨波

Pectinibranchia. **櫛鰓類**

XV. Muricidae. **ホネカイ科** (十三點)

Murex L.

- M. *emarginatus* *Sow.*
 イソバショウ 岩船
- M. *endermonis* *E. A. Smith.*
 エゾヨウラク 寺泊
- M. *falcatus* *Sow.*
 ヨウラクカイ 鯨波 (方言アミキヲカイ)
- M. *falcatus aduncus* *Sow.*
 イセヨウラク 鯨波
- M. *japonicus* *Dkr.*
 オウヨウラク 野積
- M. *ternispina* *Lam.* (?)
 アクキガイ、アッキガイ 能生 (幼貝)

Purpura BRUG.

- P. *mancinella* L.
 キナレイシ 笠島
- P. *tumulosa* *Rve.*
 レイシ 普通 (食用コ供スル地方アレドモ辛味アリ)
- P. *tumulosa problematica* *Baker.*
 イボニシ 普通 (疣小形ニシテ黒シ)

Rapana SCHUM.

R. bezoar L.
アカムシ 寺泊 (卵囊ハ長刀酸漿)

Ricinura LAM.

R. morus borealis Pils.
エゾレイシダマシ (新稱) 笠島

Trophon MONTFORT.

T. clathratus L.
ツノオリイレ 筒石、能生

Urosalpinx STIMP.

U. birileffi Lisch.
カゴメガイ 石地

XVI. Tritonidae. ホラカイ科 (二點)

Ranella LAM.

R. pulchra Gray. (*Biplex perca* PERR.)
マツカワガイ 寺泊

Triton MONTF.

T. cancellatus Lam.
アヤボラ 鯨波

XVII. Fusidae. ナガニシ科 (一點)

Fusinus RAFINESQUE.

F. perplexus A. Adams.
ナガニシ (水管溝長シ) 出雲崎 (卵囊ハ海酸漿ト稱ス)

XVIII. Buccinidae. エッチュウバイ科 (十三點)

Buccinam L.

B. striatissimum. Sow.
エッチュウバイ 寺泊、能生

Cantharus BOLT.

C. tumosus subrubiginosus Smith.
コホラダマシ 粟生嶋

C. submenkeana Pils.

ゴマフホラダマシ 寺泊、石地

Eburna LAM.

E. japonica Rve.
バイ 普通

Euthria GRAY.

E. plumbea Phil.
イソニナ、イソニナ 親不知

Hemifusus SWAINS.

H. ternatanus Gmel.
テングニシ 出雲崎 (方言エゴガイ、ニシガイ)
(表皮有毛、卵囊ヲ軍配酸漿ト云フ)

Neptunea BOLT.

N. despecta L.
エソボラ 西頸城

N. intersculptus Sow.
エソボラモドキ 能生

Siphonalia A. ADAMS.

S. cassidariaeformis Rve.
ミクリカイ、ヤナギノイト 鯨波

S. filosa A. Adam.
ナガミクリガイ 能生 (水産學校ノ報告ニヨル)

S. fusoides longirostris Dkr.
トウイト 粟生島

S. spadicea Rve.
マユツクリ 鯨波 (深海産)

Volutharpa FISCHER.

V. ampullacea Midd.
モスソガイ 鯨波

XIX. Nassidae. ムシロカイ科 (五點)

Nassa LAM.

N. acutidentata Smith.
ヒメムシロ 越後 (岩川氏目錄ニヨル)

- N. *fuscolineata Smith.*
クロスヤムシロ 鯨波
- N. *glans suturalis Lam.*
イボキンシバイ 鯨波
- N. *hypolia Pils.*
アオモリムシロ 鯨波
- N. *livescens Phil.*
ムシロガイ 寺泊築港石垣間
- N. *semiplicata hiradoensis Pils.*
ウネムシロ 出雲崎

XX. Volutidae. ヒタチオビ科 (三點)

Voluta L.

- V. *megaspira Sow.*
ヒタチオビ 筒石、笠嶋
- V. *megaspira prevostiana Crosse.*
オウヒタチオビ 出雲崎
深キ鱈場ヨリ得シモノニシテ蓋シ珍種ナルベシ
- V. *rupestris Gmel.*
イトマキヒタチオビ 筒石

XXI. Mitridae. フデカイ科 (二點)

Mitra LAM.

- M. *hizenensis Pils.*
ヒセンヤタテ 石地
- M. *hirasei Pils.*
ベニフデ 柏崎

XXII. Marginellidae. ザクロカイ科 (一點)

Erato RISSO.

- E. *callosa Ad. et Rve.*
ザクロガイ 塔輪

XXIII. Olividae. マクラカイ科 (二點)

Oliva BRUG.

- O. *mustellina Lam.*
マクラガイ 椎谷坂下 (羽前海岸多シ) 茶色地、

Olivella SWAIN.

- O. *lepta Duclos.*
ムシボタル 塔輪

XXIV. Columbelloidea. フトコロカイ科 (四點)

Columbella LAM.

- C. *dunkeri Tryon.*
ムギガイ 寺泊
- C. *misera Sow.*
ボサツガイ 寺泊、郷津
- C. *pardalina subcibraria Pils.*
ヒメマツムシ 鯨波、石地
- C. *versicolor Sow.*
フトコロガイ 能生

XXV. Cancellariidae. コロモカイ科 (一點)

Cancellaria LAM.

- C. *spengleriana Desh.*
コロモカイ 粟生島

XXVI. Pleurotomidae. クダマキカイ科 (三點)

Drilla GKAY.

- D. *japonica Lisch.*
オハグロシャゲク 鯨波
- D. *jeffreysii E. A. Smith.*
シャゲク、モミジボラ 野嶺

Pleurotoma LAM.

- P. *marmorata Lam.*
マダラクダマキ 鯨波

XXVII. Strombidae. ソデカイ科 (一點)

Strombus L.

- S. japonicus *Rve.*
シドロ、ホウオウガイ 野積、鯨波

XXVIII. Cypraeidae. タカラカイ科 (二點)

Cypraea L.

- C. caput-serpentis *L.*
ハナマルユキ 野積
C. macula *Adams.*
メダカラガイ、ヒメホシタカラ 椎谷、寺泊

XXIX. Cassididae. トウカムリ科 (一點)

Cassis LAM.

- C. strigata *Gmel.*
カズラカイ、スジダイコ 寺泊

XXX. Dollidae. ウズラカイ科 (二點)

Dolium L. (= *Tonna Brunnich.*)

- D. luteostoma *Kust.*
ヤツシロガイ 寺泊、青海川、(方言フタナシガイ)
D. Zonatum *Green.*
スジウズラ、ホテイガイ 笠島

XXXI. Naticidae. タマガイ科 (二點)

Natica LAM.

- N. ampla *Phil.* (*Polinices didyma Bolten.*)
ツメタガイ 普通 (方言ツベタガイ)
N. macrochiensis livida *Pfeif.*
ホウシュノタマ 寺泊 (産地=疑ヲ存ス)

XXXII. Calyptraeidae. フネカイ科 (二點)

Amalthea SCHUM.

- A. conica *Schum.*
キクスズメ 尼瀬、青海川、(アソビノ介殻ヨリ)

Crepidula LAM.

- C. aculeata *Gmel.*
クルスカイ、アソフネ 寺泊、石地

XXXIII. Scalidae. イトカケガイ科 (二點)

Scala LAM.

- S. lamellosa *Lam.*
ネジガイ 塔輪
S. pseud-scalaris *Brocchi.*
イトカケガイ 鯨波

XXXIV. Vermetidae. ヘビガイ科 (一點)

Vermetus ADANSON.

- V. imbricatus *Dkr.*
オウヘビガイ、ハマカツラ 普通 (方言ダイロカイ)

XXXV. Pyramidellidae. クチキレカイ科 (一點)

Pyramidella LAM.

- P. eximia *Lisch.*
ハナシクチキレ 寺泊、栗生島

XXXVI. Littorinidae. タマキビ科 (二點)

Litorina MENKE.

- L. sitchana *Phil.*
タマキビ 普通 (岩上=多シ)

Tectarius VAL.

- T. granularis *Gray.*
アラレタマキビ 普通

XXXVII. Melaniidae. カワニナ科 (四點)

Thiara HÜHLF. (=Melania.)

- T. *libertina* Gould.
カワニナ 普通 (方言ビンロウジ、カンニョウボ)
(蟹女房ノ意カ) (夜尿症ニ効アリト云フ)
- T. *libertina gigas* Pils. et Hirase.
オウカワニナ (新稱) 鯨波
- T. *libertina plicosa* Marts.
ホソスジカワニナ 石地
- T. *reiniana* Brot.
カゴメカワニナ、チリメンカワニナ 西蒲原 (鯨湯)

XXXVIII. Cerithiidae. カニモリカイ科 (五點)

Cerithium BRUG.

- C. *attenuatum* Phil.
カニモリカイ、ゴウナ 普通
- C. *kobelti* Dkr.
コベルトカニモリ 石地
- C. *vulgatum* Brug.
オニゴウナ 寺泊

Potamides BRONG.

- P. *cumingii* Cross.
ホソウミニナ 岩船
- P. *multiformis* Lisch.
ウミニナ 岩船

XXXIX. Viviparidae. タニシ科 (三點)

Viviparas MONTF.

- V. *japonicus* Mart.
オウタニシ 鯨湯 (西蒲)
- V. *japonicus* Iwakawa et Pils.
カクタニシ 普通 (方言ツブ、タニシ)
- V. *malleatus* Rve.
マルタニシ 普通 (方言ツブ、タニシ)

XL. Rissoidae. チャウジカイ科 (一點)

Rissoina D'ORB.

- R. *rex* Pils.
チャウジガイ 鯨波

Scutibranchia. 楯鰓目

XLI. Neritidae. アマカイ科 (一點)

Neritina LAM.

- N. *crepidularia* Lam.
ヒロクチカノコガイ 寺泊

XLII. Turbinidae. サザエ科 (四點)

Astrarium LINK.

- A. *haematragus* Menke.
ウラウズガイ 鯨波

Turbo L.

- T. *argyrostomus* L.
チョウセンサザエ 出雲崎
- T. *cornutus* Gmel.
サザエ 普通 (方言サンザエ)
- T. *coronatus* Gmel.
スガイ 普通 (方言メクラツブ)

XLIII. Trochidae. バテイラ科 (十二點)

Calliostoma SWAIN.

- C. *sowerbyi* Pils.
トウダカエビス 塔輪 (方言トウジンガサ)

Cantharidus MONTFORT.

- C. *bisbalteatus* Pils.
シリプトチグサ 粟生島

Chlarostoma SWAIN. (此類ヲ方言ツブ、ツブガイト云ヒ食用トス)

- C. *argyrostoma Gmel.*
クボガイ 普通
- C. *argyrostoma basiliratum Pils.* (青海川産)
- C. *argyrostoma distinguanda Dkr.* (")
此二種ハ保存スヘキ種ナルヤ疑ハシ
- C. *nigerrima Gmel.*
ヒメクボカイ 普通
- C. *rugata Gould.*
和名未定 鯨波
- C. *rustica Gmel.*
コシダカザンガラ 普通

Gibbula RISSO.

- G. *eucosmia Pils.*
クチベニチグサ 下宿

Monodonta LAM.

- M. *labio L.*
イシダタミ 普通(石疊狀)
- M. *neritioides Phil.*
クロツゲカイ 鯨波、青海川(螺層平滑ナルモノ)
- M. *suavis Phil.*
メクラカイ 佐波、能生

Umbonium LINK.

- U. *costatum Val.*
キサゴ 鯨波(方言キシヤゴ)
- U. *giganteum Lesson.*
ダンベイキサゴ 寺泊

XLIV. Stomatellidae. アシヤカイ科 (一點)

Stomatella LAM.

- S. *lyrata Pils.*
アシヤカイ 石地、鯨波

XLV. Haliotidae. アワビ科 (三點)

Haliotis L.

- H. *gigantea Gmel.*
アワビ 普通
- H. *gigantea kamtschatkana Jonas.*
エゾアワビ(新稱) 佐波、粟生島
- H. *gigantea mekai Kishinoue.*
メガイ 佐波

XLVI. Acmaeidae. アオカイ科 (七點)

Acmaea ESCH.

- A. *concinna Lisch.*
コウダカアオガイ 青海川
- A. *dorsuosa Gould.*
カモガイ 番神、鯨波
- A. *heroldi Dkr.*
コカモガイ 鯨波
- A. *pelta Esch.*
シロガイ 鯨波
- A. *saccharina L. (Patelloida.)*
ウノアシ 寺泊、鯨波(放射條アリ蹼足狀ヲナス)
- A. *schrenckii Lisch.*
アオカイ 郷津
- A. *sp.*
鯨波
岩川氏ハ本種ヲ以テ新種ナルベシトセラル

XLVII. Patellidae. ヨメガカサ科 (五點)

Patella L.

- P. *amussitatus Rve.*
ベッコウガイ 寺泊、鯨波
- P. *pallidus Gould.*
ユキノカサ 岩船
- P. *stearnsii Pils.*
アミガサカイ 寺泊

P. stellaeformis Rve.
ツタノハ

塔輪

P. toreuma Rve.
ヨメガカサ

普通 (岩上ニ多シ)

Amphineura. 雙經類

Placophora. 有板類

I. Cryptoconchidae. ケハダヒザラカイ科 (一點)

Acanthochites RISSO.

A. defilippii Tap-Car.
ケハダヒザラガイ

鯨波

II. Chitonidae. ヒザラカイ科 (一點)

Liolophura PILS.

L. japonica Lischke.
ヒザラガイ (ダイガセ)

普通

III. Mopaliidae. ババカイ科 (一點)

Placiphorella DALL.

P. sp.
和名未定

塔輪 (方言ババガイ)

以上記載ノモノハ本縣海岸地方ニテ拾ヒ集メシ介殼ヲ分類セシモノナレバ本縣内ニ果シテ棲息スルヤ否ヤ疑ヲ容ルベキモノ少カラズ、而シテ以下ノ數種ハ標本不完全等ニシテ種名ノ確定シ得ザルモノトス

Barlecia sp. ? 塔輪 (海藻ニ着キシ小貝)
Metis sp. ? 寺泊、出雲崎ノ間
Metis sp. ? 塔輪
Glycimeris sp. ? 寺泊
Cuspidaria sp. ? 能生

Arthropoda. 節足動物

Tracheata. 有氣管類

I. Arachnoida. 蛛形類

Pseudoscorpionida. 擬蠍類

I. Cheliferidae. アトジサリ科 (一點)

Chelifer GEOFFR.

C. cancroides L.
アトジサリ

普通 (本箱等)

Phalangida. 盲蛛類

II. Phalangiidae. メクラクモ科 (二點)

Oligolophus K. KOCH.

O. validus Kishida.
コハザトウムシ

山地普通 (方言アシナガグモ)

O. sp.
?

米山 (珍種ナルガ如シ未ダ確定セズ)

Opilio decoratus L. KOCH (八海山産) Psathyraopus tennipes L. KOCH (鋸山産)
アレド再調ヲ要ス

Araneida. 蜘蛛類 (百廿四點)

I. Atypidae. ジクモ科 (一點)

Atypus LATR.

A. Karschi W. Dönitz.
ジクモ

各地普通 (塘等ノ地面ニ接スル所ニ管巢ヲ作ル) (方言ツチクモ)

II. Uloboridae. ウズクモ科 (一點)

Uloborus LATR.

U. varians Bös. et Str.

シロウズマキ

長岡、柏崎屋内普通

III. Scytodidae. ヤマシロクモ科 (一點)

Scytodes LATR.

S. thracica Latr.

ユカタヤマシログモ

柏崎

IV. Gnaphosidae. メキリクモ科 (四點)

Drassus WALCKENAER.

D. depilosus Dön. et Str.

ジナツメクモ

宮地 (古志)

Gnaphosa LATR.

G. nakamurai Kishida.

本種ハ柏崎ニテ得タル一新種ニシテ岸田氏(久吉)ニヨリテ和名ヲ中村メキリクモト定メラル

Talanites SIMON.

T. sp.

?

長岡 (珍種ナルガ如シ)

Zelotes GISTL.

Z. nakamurai Kishida.

本種ハ柏崎朝顔鉢ノ下ヨリ得シ一新種ニシテ岸田氏ニヨリテ和名ヲ中村ケブリクモト定メラル

V. Pholcidae. ユウレイクモ科 (一點)

Pholcus WALCKENAER.

P. crypticolens Bös. et Str.

ユウレイクモ

普通 (屋内) (方言アシナガクモ)

VI. Theridiidae. ヒメクモ科 (五點)

Ariamnes THORELL.

A. cylindrogaster Simon.

オナガクモ

宮地、劔野 (腹細長)

Erigone AUDOUIN.

E. hua Dön. et Str.

富島 (古志)

Lithyphantes THORELL.

L. dubius Bös. et Str.

ヌサクモ

米山

Theridion WALCKENAER.

T. japonicum Bös. et Str.

ヤマトヒメクモ

悠久山石燈籠

T. tepidariorum L. Koch.

オウヒメクモ

長岡、柏崎 (屋内=多シ)

VII. Linyphiidae. サラクモ科 (六點)

Linyphia LATR.

L. albolimbata Karsch.

フランコクモ

長岡屋内

L. elliptici lacunata Kishida.

タマフランコクモ

長岡屋内

L. exornata L. Koch.

中村サラクモ (岸田氏)

長岡屋内

L. sagana Dön. et Str.

中村クモ (岸田氏)

長岡椽前

L. yunohamensis Bös. et Str.

キミタチクモ

福山峠 (北魚) 淺草岳、好高山

Microneta MENGE.

M. japonica Kishida.

和名未定

栖吉

VIII. Argiopidae. コガネクモ科 (三十點)

Araneus L.

- A. *adianta* Walck. subsp. *japonicola* St.
コシツグモ 六十里越一ツ松澤
- A. *cornutus* Clerck.
中村オニクモ (岸田氏) 東片貝山、鉢伏山、劔野山
- A. *lithyphantiformis* Kishida.
本種ハ長岡停車場ノアリツテヨリ得シ一新種ニシテ岸田氏ニヨリ和名ヲヌサカタオニクモト定メラル
- A. *mitificus* Simon.
ビジョオニクモ 大洲 (刈羽)
- A. *scylloides* Bös. et Str.
サツマノミダマシ 劔野、悠久山、萱峠
- A. *scyllus* F. Karsch.
ヤマシロオニクモ 見玉 (中魚) 悠久山、長岡
- A. *Theisi* Str.
テイスノオニクモ 長岡屋内
- A. *ventricosus* L. Koch.
オニクモ 普通 (擔前ニ巢ヲ作ル大形種) (方言ヤマクモ、カニクモ、オニクモ)

Argiope AUDOIN.

- A. *amoena* L. Koch.
コガネクモ 劔野、長岡 (方言サンバソウクモ)
- A. *brünnichi* Scopoli.
フナオカコガネクモ 劔野、長岡 (是ヲモサンバソウクモト呼ブモノアレドモ誤ナルベシ)
- B. *maja* Bös. et Str.
ヨコハマコガネクモ 八海山

Cyclosa MENGE.

- C. *atrata* Bös. et Str.
カラスクモ 萱峠 (古志)
- C. *8-tuberculata* Karsch.
ゴミクモ 劔野、宮地山 (巢ノ中部ニ囊ヲ集メテ隠ル)

Cyrtarachne SIMON.

- C. *bufo* Bös. et Str.
トリノフンダマシ 極樂寺山 (大洲) 本縣ニ産スルモノノ中ニテ毒ノ最も強キモノナルベシ

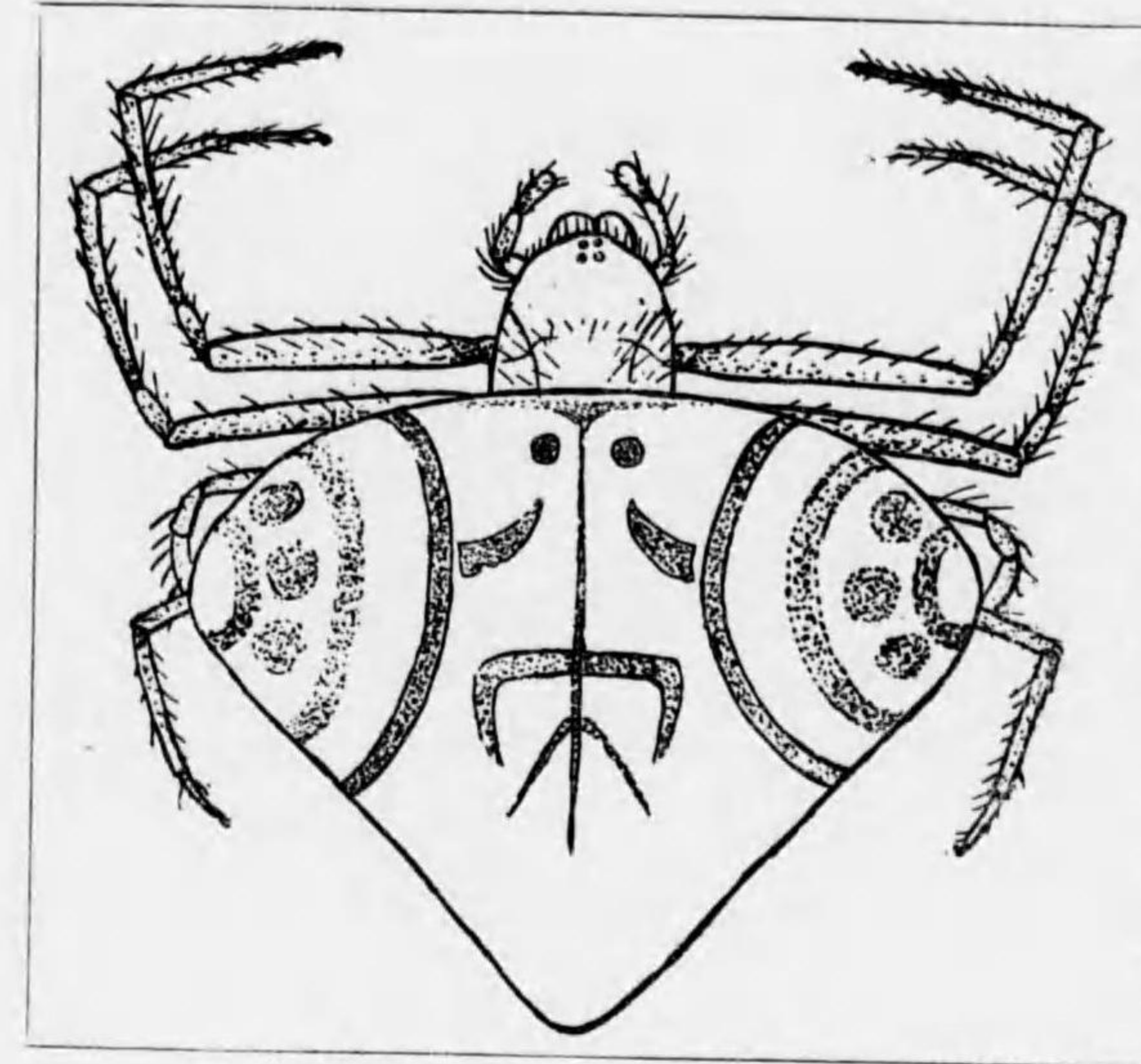

トリノフンダマシ (著者原圖)
Cyrtarachne bufo Bös. et Str.
(約五倍大)

Dyschirognatha SIMON.

- D. *quadrifaculata* Bös. et Str.
モンキヒメアシナガクモ 富島 (古志)
- D. *tenera* Karsch.
ヒメアシナガクモ 長岡 (草原)

Larinia SIMON.

- L. *punctifera* Bös. et Str.
フトリアシナガ 柏崎、劔野

Leucauge WHITE.

- L. *blanda* L. Koch.
ギングモ 米山

Meta KOCH.

- M. *Dönitzi* Bös. et Str.
デイニツドヨウクモ 悠久山、萱峠 (古志)
- M. *kompirensis* Bös. et Str.
コンピラドヨウクモ 乙吉山 (古志) (溪流面ニ造巢)

M. yunohamensis Bös. et Str.
ユノハマドヨウクモ 宮地山、東片貝山 (同上)

Neotetragnatha KISHIDA.

N. typica Kishida.
シンアシナガクモ 柏崎

Nephila LEACH.

N. clavata L. Koch.
ジョロウクモ 普通 (女郎クモ)

forma magna. 鉢伏山

forma parva. 鉢伏山

Oedothorax BERTKAU.

O. japonicus Kishida.
本種ハ長岡庭園ニ於テ得シ一新種ニシテ岸田氏ニヨリ和名ヲアカムネクモト定メラル

Stearodea F. CAMBRIDGE.

S. abrupta. 栖吉

Tetragnatha LATR.

T. caudicula Karsch.
オンボアシナガ 劔野

T. paraedonia L. Koch.
トビイロアシナガクモ 長岡、劔野

T. sp. 柏崎
?

IX. Thomisidae. カニクモ科 (十四點)

Misumena LATR.

M. munitissima Dön. et Str.
ノギクノカニクモ 宮地山

M. tricuspida Bös. et Str.
ハナクモ 乙吉山、劔野

M. yunohamaensis Bös. et Str.
ユノハマハナクモ 劔野

M. sp. 劔野
?

Oxytate L. KOCH.

O. setosa Karsch.
キビノクサイロクモ 麻生田山 (古志)

O. striatipes L. Koch.
ソカバグモ 萱崎 (古志) 劔野 (刈羽)

Philodromus WALCKENAER.

P. japonicus Kishida.
ハラナガカニクモ 富島 (古志)

P. sp. 長岡
?

Tibellus SIMON.

T. tenellus Bös. et Str.
ヒメツクシモドキ 麻生田山 (古志)

Xysticus KOCH.

X. cetrariae Dön. et Str.
アカカニクモ 乙吉山

X. insulicola Bös. et Str. 劔野

X. saganus Bös. et Str. 柏崎、鯨波

X. subluctator Kishida. 青海川

X. sp. 畔屋 (刈羽)
?

X. Selenopidae. アワセクモ科 (一點)

Selenops LATR.

S. depressus Kishida.
アワセクモ 柏崎多シ (扁平種)

XI. Clubionidae. フクロクモ科 (六點)

Anahita KARSCH.

A. fauna Karsch.
ドククモモドキ 長岡

Chiracanthium KOCH.

- C. ezoanum *Kishida.*
エゾコマチ 柏崎 (禾本科類ノ葉ヲ三角ニ卷ク)
- C. sp.
コマチクモ 塔輪 (ヨシノ葉ヲ三角ニ卷ク)
- C. sp.
? 風谷山 (古志)

Clubiona LATR.

- C. japonicola *Bös. et Str.*
ハマキフクロクモ 柏崎 (ヨシノ葉ヲ三角ニ卷ク)
- C. vigil *Karsch.*
長岡 (稻ノ葉ヲ三角ニ卷ク)

XII. Agelenidae. タナクモ科 (八點)

Agelena WALCKENAER.

- A. limbata *Thorell.*
クサクモ、ノダタナクモ 普通 (杉墻等ニ横巢ヲ作ル)
- A. opulenta *L. Koch.*
コクサクモ 柏崎、大洲

Tegenaria LATR.

- T. corasides *Bös. et Str.*
カキネクモ 浦瀬 (古志)
- T. curta *Bös. et Str.*
長岡中學博物教室内
- T. dai *Dön. et Str.*
長岡 (自宅庭園)
- T. domestica *C. Clerk.*
タナクモ 柏崎 (屋内)
- T. Ibarakii *Kishida.*
イバラキクモ 栖吉山 (栃木ヨリ)
- T. matsumotoi *Kishida.*
マツモトクモ 長岡屋内

XIII. Pisauridae. キシダクモ科 (六點)

Caripeta SIMON.

- C. japonica *Bös. et Str.*
浦瀬山 (古志)

Dolomedes LATR.

- D. pallitarsis *Dön. et Str.*
タケイロタテスジクモ 長岡 (田溝又水上ヲ走ルヲ見ル)
- D. raptor *Bös. et Str.*
ハシリクモ 岡井 (側稻) 大形種
- D. suffurens *L. Koch.*
エオウイロハシリクモ 劔野三島社地

Pisaura SIMON.

- P. anahitiformis *Kishida.*
本種ハ長岡市内宅地ヨリ得シ一新種ニシテ岸田久吉氏ヲ紀念セン爲メ和名ヲ岸田クモト命セリ

- P. strandi *Kishida.*
ヤマダキシダクモ 大月 (北蒲)

XIV. Lycosidae. ドククモ科 (十點)

Lycosa LATR.

- L. astrigera (*L. Koch*)
ホシドククモ 柏崎及裏濱
- L. Atropos *L. Koch.*
長岡田畔
- L. Clercki *Bös. et Str.*
クレルクノドククモ 長岡畑地
- L. coelestis *L. Koch.*
クロハラオウドククモ 長岡郊外
- L. hiroii *Kishida.*
ヒロイドククモ 柏崎裏濱
- L. japonica *E. Simon.*
ドククモ 普通 (地面ヲ走ルモノ)
- L. pseudosannulata *Bös. et Str.*
キクツキドククモ (菊月) 長岡、河内 (水田上ヲ走ルヲ見ル)

- L. *suzukii Kishida.*
スズキドククモ 柏崎裏濱
- L. *T-insignita Bös. et Str.*
ウズキドククモ 信濃河原、柏崎
- L. sp. (岸田氏曰ク新種ナルヘント)
? 柏崎裏濱 (穴居ス)

XV. Salticidae. ハエトリクモ科 (三十點)

Bianor PECKHAMS.

- B. *pullus Bös. et Str.*
クリチャハエトリ 長岡庭園

Breda PECKHAMS.

- B. *lambda-signata Bös. et Str.*
長岡庭園

Carrhotus THORELL.

- C. *shirahige-modoki Kishida.*
シラヒゲモドキ 長岡屋内

Carythalia KOCH.

- C. *difficilis Bös. et Str.*
チョボアサヒ 麻生田山 (古志)

- C. *linea Str.*
ヒナハエトリクモ 長岡

Dendryphantes KOCH.

- D. *rubrosquamulatus Dön. et Str.*
富島 (古志)

Evophrys C. L. KOCH.

- E. *nipponicus Kishida.*
ネコハエトリクモ 栖吉山 (古志) 劔野山 (刈羽)

- E. *undulatovittata Bös. et Str.*
柏崎

Harmochirus SIMON.

- H. *niger Kishida.*
本種ハ古志郡東片貝村百間堤ノ杉森中ヨリ得シ一新種ニシテ和名ヲ ミジンハエトリト定ム

Heliophanus C. L. KOCH.

- H. *japonicus Kishida.*
本種ハ古志郡鋸山登口ニテ得シ一新種ニシテ和名ヲ コクロハエトリト定ム

Hyllus C. L. KOCH.

- H. *Lamperti Bös. et Str.*
長岡栖吉堤上

Icius SIMON.

- I. *magister Karsch.*
クロハネクモ (雄) ホウノキクモ (雌) 悠久山、劔野

Marpissa KOCH.

- M. *magna Kishida.*
本種ハ長岡屋内ニテ得シ一新種ニシテ和名ヲ オウハエトリクモト定ム

Menemerus SIMON.

- M. *brachygnatus Thorell.*
柏崎
- M. *confusus Bös. et Str.*
ハエトリクモ、シラヒゲ 長岡、柏崎普通 (方言 ハエトリクモ)

Myrmarachne MACLEAY.

- M. *innermichelis Bös. et Str.*
ホソクロアリクモ 乙吉山 (蟻狀ノモノ)

- M. *kuma Kishida.*
クマアリクモ 柏崎 (蟻狀ノモノ)

Pellenes SIMON.

- P. *albaria L. Koch.*
ナカサキハエトリクモ 富島 (古志)

Phausiana SIMON.

- P. *nakamurai Kishida.*
本種ハ刈羽郡石地峠ニ於テ採集セシ蟻狀ノ一新種ニシテ岸田氏ニヨリ和名ヲ 中村アリクモト定メラル

Plexippus KOCH.

- P. *paykulli Audouin.*
チャスジハエトリ 柏崎

- P. *setipes F. Karch.*
柏崎

Rakuhoa KISHIDA.

R. *nakamurai Kishida.*

本種ハ米山ヨリ得シ一新種ニシテ岸田氏ニ依リテ和名ヲ中村ハエトリト定メラル

Silerella STRAND.

S. *barbata Bös. et Str.*

長岡

Sitticus SIMON.

S. *japonicus Kishida.*

本種ハ長岡庭内ニテ得シ一新種ニシテ和名ヲ白十字ハエトリト定ム

S. *montanus Kishida.*

本種ハ鋸山麓ニシテ得シ一新種ニシテ和名ヲ長胸ハエトリト定ム

S. *nakamurai Kishida.*

本種ハ鉢伏ヨリ得シ一新種ニシテ岸田氏ニ依リテ和名ヲベニスジハエトリト定メラル

S. *subadultus Dön. et Str.*

長岡屋内

Yoshidai KISHIDA.

Y. *typica Kishida.*

ヨシダクモ

柏崎

Yoshiiyea KISHIDA.

Y. *typica Kishida.*

ヨシイエハエトリクモ

柏崎

Yozania KISHIDA.

Y. *typica Kishida.*

ナンマツハエトリ

米山

(以上蜘蛛類ヲ方言クボ又クモト稱ス)

Acarina. 蟎 類

I. Trombidiidae. ケダニ科 (四點)

Allothrombidium BERLESE.

A. sp.

アカダニ

普通 (昆蟲ニ寄生ス)

Trombidium FABR.

T. *akamushi Brumpt.* (Trombicula palpalis Nagayo etc.)

アカムシ、ケダニ

本種ハ本縣信濃川、阿賀ノ川、魚野川沿岸ニ於ケル地方病所謂恙虫病ヲ媒介スル方言シマムシ(島虫)ナリ

Pediculoides TOZZETTI. (II. Tarsonemidae.)

P. *ventricosus Newport.*

シラミダニ

(岸田氏ノ報告ニヨル)(蚕兒其他ヲ害ス)

Tetranychus DUF. (III. Tetranychidae.)

T. sp.

ハダニ

作物ノ葉ヲ害ス

IV. Ixodidae. ダニ科 (一點)

Ixodes LATR.

I. *ricinus L.*

ダニ

普通 (人畜ニ寄生ス)

V. Sarcoptidae. カイセンチュウ科 (二點)

Sarcoptes LATR.

S. *scabiei Latr.*

カイセンチュウ

疥癬病蟲

Tyroglyphus LATR. (VI. Tyroglyphidae.)

T. sp.

コナダニ

米及菓子ヲ害ス

VII. Demodicidae. モウノウチュウ科 (一點)

Demodex OWEN.

D. *folliculorum Sim.*

モウノウチュウ

人畜ニ寄生ス

II. Insecta. 昆蟲類

Pterygoptera. 有翅類

Hymenoptera. 膜翅類 (百八十點)

Terebrantia. 有錐類

Phytophaga. 食葉類

I. Siricidae. キバチ科 (三點)

Sirex L.

S. japonicus Sm. 柏崎、湯町
マツキバチ

S. matsumurae Rohw. 長岡、北蒲原
マツノオウキバチ

Tremex JUR.

T. nakamurae Mats. 本種ハ古志郡宮地山ニテ採集セシ一新種ニシテ松村博士ニヨリテ中村アシキバチノ和名ヲ得タリ

II. Tenthredinidae. ハバチ科 (十七點)

Abia LEACH.

A. bantaizana Mats. 鋸山
ルリコンボウハバチ

A. sp. 栖吉 (珍種ナリト)
?

Arge SCHRANK. (= Hylotoma.)

A. simillima Sm. 米山、村杉
ウスグロチュウレンジバチ

Athalia LEACH.

A. nigribenis Mats. 新發田區報告ノ一新種
クロバネカブラハバチ

A. spinarum F. 普通 (菜類ノ害蟲、幼蟲クロムシ)
カブラハバチ

Blennocampa HART.

B. fuscipennis Mats. 石地峠
クロバネマルハバチ

Cimbex OLIV.

C. Hatakeyamae Mats. 五十公野 (島山久重氏採集)
キイロアシフトバチ

Conaspidia KONOW.

C. umbrosa Mats. 石地峠
オウクダガタハバチ

Dolerus JUR.

D. frequens Mats. 長岡
ヒメクロハバチ

Lophyrus LATR.

L. pini L. 米山 (觸角羽狀)
マツノキハバチ

Neodiprion ROHWER.

N. sertifera Fourcroy. 岩地峠 (幼蟲松葉ヲ蝕ス)
マツハバチ

Tenthredo L.

T. centrolis Mats. 鉢崎
ナカジロハバチ

T. hilaris Sm. 米山 (靜止ノ時翅ヲ延バス事トンボノ如シ)
ハラナガクロハバチ

T. uncinata Mats. 三國峠
ヒメオビハバチ

T. sp. 乙吉山 (珍種ナリト)

T. sp. 米山 (靜止ノ時翅ヲ動かス奇習アリ)
キマダラハバチ (新稱)

Tenthredopsis COSTA.

T. platycerus *Marl.*
ムナグロキハバチ

乙吉山、米山

Entomophaga. 食肉類

III. Cynipidae. フシバチ科 (一點)

Dryophanta FÖRST.

D. serratae *Ash.*
ナラフシバチ

柏崎 (カシヲ等ニ穂様ノ蟲癭ヲ生ズ)

IV. Braconidae. コマユバチ科 (五點)

Bracon FABR.

B. nakamurae *Mats.*

本種ハ刈羽郡佐水峠ニテ採集セシ一新種ニシテ松村博士ニヨリテ和名ヲ中村クロバヤドリト定メラル

B. rubricans *Mats.*

ベニコマユバチ

石地峠

B. sp.

?

柏崎

Euurobracon ASHMEAD.

E. penetrans *Sm.*

ウマノオバチ、モンオナガバチ

野崎 (古志) 塔輪 (刈羽) 北蒲原

Zele CURT.

Z. testaceus *Mats.*

キイロコマユバチ

柏崎

(此外小形ノ寄生性ノモノ多数アルモ調査未了)

V. Evaniidae. ヤセバチ科 (一點)

Evania FABR.

E. brachystylla *Schlett.*

マルガタヤセバチ

柏崎、長岡 (窓等ニ見ル腹部細小ナルモノ)

VI. Ichneumonidae. ヒメバチ科 (二十九點)

Acroricnus RTZB.

A. kalsaris *Mats.*

クロオナガヒメバチ

柏崎

Ctenocharus DAHLB. (=Foerster.)

C. subrubra *Mats.*

ハラアカヨコヒラヒメバチ

米山

Dinotomus FÖRSTER. (=Psilomastax Tischb.)

D. mactator *Tosq.*

アゲハヒメバチ

米山

Ephialtes SCHRANK. (Grav.)

E. antifurcalis *Thoms.*

フシオナガバチ

米山 (産卵管約八分)

Epiurus FOERSTER.

E. hakonensis *Ash.*

ハコネヒラタヒメバチ

柏崎

Hadrojoppa CAMERON. (=Ichneumon L.)

H. cognatoria *Sm.*

クロヒメバチ

柏崎

Habronyx FOERSTER.

H. japonicum *Kriech.*

コンボウアメバチ

石地峠

H. jozankeanus *Mats.*

ジョウザンコンボウヒメバチ

米山

Ichneumon L.

I. generosus *Sm.*

マダラヒメバチ

長岡、新發田

I. kawamurae *Mats.*

カワムラヒメバチ

村杉

I. providens *Mats.*

ウスイロヒメバチ (新稱)

石地峠

- I. *sapporensis* Ashm.
ツマグロホソヒメバチ 乙吉山、柏崎 (管ヲ腹上ニ負フ)
- I. *satsumensis* Mats.
ツマグロキバネヒメハチ 長岡、新發田
- Megarhyssa** ASHMEAD.
M. *japonica* Ashm.
クロフオナガバチ 柏崎 (管長約一寸)
- Melanichneumon** THOMS.
M. *leucaniae* Uchida.
アヲヨトウヤドリ 越後 (内田登一氏ニヨル) 粟夜盗ニ寄生ス
- Mesocharus** GRAV.
M. sp.
ヨコヒラヒメバチノ一新種 北條 (刈羽)
- Mesostenus** GRAV.
M. *nakamurae* Mats.
本種ハ柏崎ニ於テ採集セシ一新種ニシテ松村博士ニヨリテ和名ヲ中村ツヤヒメバチト定メラル
- Ophion** FABR.
O. *pungens* Sm.
オウアメバチ 柏崎
- Paniscus** SCHRANK. (Grav.)
P. *unicolor* Sm.
アメバチ 普通
- Pimpla** FABR.
P. sp.
? 柏崎
- Plectocryptus** THOMSON.
P. *japonicus* Mats.
キアシオナガヒメバチ 柏崎
- Polysphincta** GRAV.
P. *nakamurae* Mats.
本種ハ柏崎町ニ於テ採集セシ一新種ニシテ松村博士ニヨリテ和名ヲ中村コフシヒメバチト定メラル
- Porizon** GRAV.
P. *niigatensis* Mats.
ホソアメバチ 柏崎

- Rhyssa** GRAV.
R. *otanegawana* Mats.
モンキオナガヒメバチ (新稱) 米山 (管長約九分)
- Spilichneumon** THOMS.
S. *oratorius* Fab.
シロオビヒメバチ 新潟 (内田氏ニヨル)
- Thalessa** HOLMGR. (Adams.)
T. *gloriosa* Mats.
オウアメイロオナガバチ 長岡藏王
T. *jezoensis* Mats.
エゾオナガバチ 長岡 (尾長サ約二寸八分ニ至ル)
- Theronia** HOLM.
T. *japonica* Ashm.
エゾシロヒラタヒメバチ 新發田
- Thyreodon** BRUELLÉ.
T. *purpurascens* Sm.
ムラサキウスヒメバチ 長岡、新發田

VII. Chalcidae. コバチ科 (三點)

- Chalcis** FABR.
C. *obscurata* Sm.
キアシモモアトコバチ 三貫野 (古志) 北蒲原
C. *mikado* Kirby.
ミカドアシアトコバチ 長岡
- Leucaspis** FABR.
L. *japonica* Wk.
シリアゲコバチ 柏崎

Aculeata. 有 劍 類

Anthophila. 戀 花 類

VIII. Apidae. ミツバチ科 (三十六點)

- Andrena** FABR.
A. *glabriosa* Mats.
シマアカヒメハナバチ 米山

- A. jezoensis *Mats.*
エゾヒメハナバチ 春日山 (中頸) 八石山、(菜花=モ来ル)
- Anthidium FABR.**
- A. japonicum *Sm.*
トモンハナバチ 悠久山、北蒲原
- Anthophora FABR. (Latr.)**
- A. florea *Fabr.*
シロスジハナバチ 萱峠 (古志)
- Apis L.**
- A. indica *L.* var. *japonica Rud.*
ミツバチ 柏崎、三面(岩船)飼養ノ外國種ハ A, mellifica *L.* ナリ
- Bombus LATR.**
- B. ardens *Sm.*
コマルハナバチ 八石山
- B. consobrinus *Sm.*
オウトチバチ 高田區報告ニヨル
- B. diversus *Sm.*
トラマルハナバチ 普通、(朝顔、胡瓜=来ル褐色種)
- B. ignitus *Sm.*
クロマルハナバチ 普通 (腹部黒、末端茶褐色方言ミツバチ)
- B. lapidarius *L.* var. *Kalinowskyi Rad.*
ツマキマルハナバチ 鉢伏、米山道
- B. speciosus *Sm.*
マルハナバチ 柏崎
- Coelioxys LATR.**
- C. fenestrata *Sm.*
トガリハナバチ 米山
- C. jonoensis *Mats.*
ジョウノトガリハナバチ 悠久山
- C. Yanonis *Mats.*
ヤノウトガリハナバチ 萱峠 (古志)
- Eucera SCOP.**
- E. sociabilis *Sm.*
ハイイロヒゲナガバチ 大洲
- Halictus LATR.**
- H. conspicuellus *Mats.*
コツヤヒメハナバチ 柏崎

- H. quadraticollis *Vach.*
カクゼヒメハナバチ 長岡、柏崎
- H. sp.
米山 (三ノ坂以上群ヲナツテ地上ニ小穴ヲ穿チ居ルモノ)
- Megachile LATR. (此屬ハ一見蛇狀ニ見ユ)**
- M. Doederleini *Fries.*
オウハキリバチ 長岡、佐水 (刈羽)
- M. niponica *Mats.*
コハキリバチ 佐水
- M. velutina *Sm.*
ハキリバチ 下田、北蒲原
- M. versicolor *Sm.*
ヒメハキリバチ 八十里越
- Nomada FABR.**
- N. daimio *Mats.*
ダイミョウマダラハナバチ 乙吉山、石地峠
- N. harimensis *Mats.*
ハリマダラハナバチ 栃尾公園
- N. Nakamurae *Mats.*
本種ハ古志郡乙吉山ニテ得シ一新種ニシテ松村博士ニヨリテ和名ヲ中村マダラハナバチト定メラル米山ニテモ同種ヲ採集セリ
- N. osakensis *Mats.*
オサカマダラハナバチ 米山、半田山、(菜花=集ルコトアリ)
- Osmia PANZ.**
- O. matsumurae *Marl.*
ツノハキリバチ 柏崎 (屋根=巢營スルモノ) (櫻、菜花=集ルモノ)
- O. matsumurae *Cockerelle.*
マツムラツノハキリバチ 春日 (屋根=巢營スル普通種)
- O. Nakamurae *Mats.*
本種ハ新潟郡春日新田ノ人家ノ萱屋根ノ管内ニ巢營セシ一新種ニシテ松村博士ニヨリテ和名中村ツノハキリバチト定メラル
- O. sapporensis *Mats.*
サッポロツノハキリバチ 柏崎
- Parevaspis RITS.**
- P. basalis *Bits.*
ハラアカハナバチ 長岡、五十公野

Sphecodes LATR.

S. oriundus Vach.
アカオビヒメハナバチ 長岡

Tetralomia SPIN.

T. fulveola Mats.
チャイロヒゲナガハナバチ 長岡、新發田 (菜花=集ルモノ)

T. nipponica Mats.
ハイイロヒゲナガハナバチ 長岡、柏崎 (菜花=集ルモノ)

T. wakayamaensis Mats.
ワカヤマヒゲナガハナバチ 長岡、新發田 (菜花=集ルモノ)

Xylocopa LATR.

X. circumvolans Sm.
クマバチ 普通、胸毛黄、腹黒色ノモノ (方言ダイクバチ、ダンゴバチ)

Rapientia. 蟻肉類

IX. Vespidae. スズメバチ科 (二十九點)

Eumenes LATR.

E. architectus Sauss.
ヒメスズバチ 普通 (腹部ヒョウタン状=縊ル)

E. japonica Sauss.
スズバチ 鉢伏、米山 (前種ノ大形ノモノ)

E. Takasagonis Mats.
タカサゴスズバチ 長岡、北蒲原

E. vittatus Mats.
セスジスズバチ 長岡、栖吉山、柏崎

Odynerus LATR.

O. micado Kirsch.
ミカドドロバチ 長岡

O. sapporensis Mats.
ヒメドロバチ 柏崎

Polistes LATR.

P. chinensis F.
フタモンアシナガバチ 長岡、柏崎

P. excavatus Mats.
エグリアシナガバチ 長崎、北蒲原

P. gallica L.
コフタモンアシナガバチ 乙吉山、柏崎

P. hebraeus Sauss.
アシナガバチ 普通 (方言此類ヲ皆アシナガバチト云フ)

P. japonicus Sauss.
ヤマトアシナガバチ 長岡

P. mandarinus Sauss.
キボシアシナガバチ 乙吉山、柏崎

P. nigrinotum Mats.
クロセアシナガバチ 普通 (此種最普通ナルベシ)

P. yokohamae Rad.
コアシナガバチ 乙吉山、米山道

Polybia LEP. (Farg.)

P. orientalis Sauss.
ホソアシナガバチ 乙吉山、米山、北蒲原 (帯黄色)

Rhynchium BILLB. (Spin.)

R. ardeus Sm.
ホソフタオビドロバチ 長岡

R. flavomarginatum Sm.
クロバネドロバチ 悠久山

R. haemorrhoidale F.
シリシカドロバチ 栖吉、五十公野 (北蒲)

R. mandaripum Sauss.
フトフタオビドロバチ 長岡

R. madarium Sauss.
フタオビドロバチ 柏崎

R. takasagoensis Mats.
タカサゴドロバチ 米山

R. Yanonis Mats.
ヤノドロバチ 長岡

Vespa L.

- V. *auraria Sm.*
キイロスズメバチ 普通 (方言カメバチ、ガメバチ)
- V. *Crabro L. var. crabroniformis Sm.*
モンスズメバチ 長岡
- V. *Crabro L. var. tartarea Buy.*
トックリスズメバチ (新稱) 長岡 (方言トックリバチ)
- V. *japonica Sauss.*
クロスズメバチ 普通 (方言地蜂、ジガバチ、メカバチ)
- V. *mandarina Sm.*
スズメバチ 普通 (方言大スズメバチ、ガンバチ、カマンバチ)
- V. *paralella André.*
コガタノスズメバチ 柏崎
- V. *simillima Sm.*
ナミフキバチ 六十里越

X. Sphegidae. ホソコシバチ科 (十四點)

Ammophila KIRBY.

- A. *infesta Sm.*
ジガバチ 普通 (腹基節細長ニシテ棍棒狀前半黄褐)
- A. *saburosa L. var. (?)*
コジガバチ 乙吉山

Bembex FABR.

- B. *niphonica Sm.*
ハナダカバチ 金倉山 (古志)

Cerceris LATR.

- C. *interruptus Sm.*
マルモンツチスガリ 長岡
- C. *japonica Ash.*
キホシフシアナバチ 長岡

Crabro FABR. (Dahlb.)

- C. *adachii Mats.*
アダチギングチバチ 柏崎

- C. *vagatus Sm.*
ギングチバチ 長岡

Larra LATR.

- L. *aurulenta Latr.*
アナバチ 柿崎

Psen LATR. (Panz.)

- P. *lubricans Perez.*
ホソゴシアナバチ 米山

Sceliphron KLUG.

- S. *violaceum F.*
ルリジガバチ 柏崎 (腹基節細長體色紺青色)

Sphex L.

- S. *umbrosus Christ.*
クロアナバチ 塔輪、金倉山
- S. *sp.*
? 米山

Tachytes PANZ.

- T. *japonicus Kohl.*
トガリアナバチ 河内

Trypoxylon LATR.

- T. *obsonator Sm.*
ジガバチモドキ 柏崎

XI. Pompilidae. ベッコウバチ科 (十一點)

Paragenia BINGHAM.

- P. *ishiyamana Mats.*
イシヤマクロクモバチ 米山

Pompilus FABR.

- P. *arrogans Sm.*
オウシロベッコウ 鏡野山、長岡
- P. *atrocissimus D.H.*
オウモンクロベッコウ 柏崎 (腹背二黄點並ブ)
- P. *bioculatus Bingham.*
モンクロベッコウ 長岡、五十公野

- P. *erebus* Sm.
ツマグロベッコウ 長岡
- P. *Kyotonis* Mats.
クロベッコウ 佐藤池邊 (刈羽)
- P. *sapporensis* Mats.
シロフベッコウ 乙吉山、劔野山
- P. *shinanensis* Mats.
ムツモンクマバチ 鯨波
- P. *unifasciatus* Sm.
ベッコウバチ 柏崎
- P. *yezoensis* Mats.
コアカモンベッコウバチ 鉢伏山

Sialus LATR.

- S. *secundus* D.H.
ヒメクロオビベッコウ 米山

XII. Scoliidae. ツチバチ科 (八點)

Discolia SAUSS et SICHEL.

- D. *viltifrons* Sch.
アカスゲバチ 松代 (東頸)

Elis FABR.

- E. *annulata* F.
ウスキスジツチバチ 普通
- E. *grossa* F.
ハラナガツチバチ 柏崎、鉢伏、北蒲原
- E. *japonica* Sm.
ヒメキスジツチバチ、モンハラナガバチ 長岡、柏崎、新發田
- E. *ocellata* Mats.
オウモンハラナガバチ 長岡、五十公野
- E. *ventralis* Sm.
コキスジツチバチ 柏崎

Scolia FABR.

- S. *fascinata* Sm.
モンキツチバチ 米山

XIII. Mutillidae. アリバチ科 (一點)

Mutilla L.

- M. *pungens* Sm.
ムナアカアリバチ 鯨波、萩ノ城山、(三嶋) (一見蟻ノ如シ)

XIV. Chrysidae. セイボウ科 (二點)

Chrysis L.

- C. *ignitus* L.
コセイボウ 劔野山
- C. *sapporensis* Mats.
サッポロセイボウ 劔野三嶋社地

XV. Formicidae. アリ科 (十八點) (此類方言アリゴ)

Camponotus MAYR.

- C. *ligniperdus* L.
ムネアカオウアリ 風谷山、米山、(胸、節基節銜色種)
- C. *japonicus* Mayr.
オウクロアリ、クマアリ、 山地普通 (大形、黒色種)

Crematogaster LUND.

- C. *laboriosa* F. Smith.
ドビイロシリアゲアリ 風谷不動瀧 (藪中ヨリ)

Formica L.

- F. *execta* Nylander.
ツノアカヤマアリ 悠久山、(松葉ヲ積テ巢ヲ造ル)
銀平平 (ススキノ根部ニ丘巢ヲ營ムモアリ)
- F. *fusca* L. var. *nipponensis* Forel.
クロクマアリ 風谷山、佐木山 (刈羽)
- F. *rufa truncicola* var. *Yessensis* Forel.
エゾアカヤマアリ 悠久山 (松葉ヲ積テ巢ヲ造ル)

Lasius FABR.

- L. *fuliginosus* (Latr.)
クロクサアリ 鋸山 (黒ク光澤アリ臭氣強シ)
- L. *niger* L.
トビイロケアリ 柏崎
- L. *umbratus* (Nylander.)
アメイロケアリ 長岡 (芍薬ノ蕾ヨリ)

Myrmica LATR.

- M. rubra lobicornis var. jessensis *Forel.*
コトゲアリ (新稱) 八海山
- Pheidole WESTW.**
P. fervida *F. Smith.*
アズマオウズアカアリ 風谷不動瀧岩上
P. nodus *F. Smith.*
オウズアカアリ 河内 (刈羽)
- Polyrhachis SMITH.**
P. lamellidens *F. Smith.*
トゲアリ 山地普通 (棘ヲ有スル大形銚色ノモノ)
- Prenolepis MAYR.**
P. flavipes *F. Smith.*
アメイロアリ 普通 (庭園=見ルモノ)
- Solenopsis WESTW.**
S. fugax *Latr.*
コガタアメイロアリ (新稱) 普通 (庭園=小形ノモノ)
- Stenamamma WESTW.**
S. famelicum *F. Smith.*
アシナガアリ、キアリ 宮地山
- Tetramorium MAYR.**
T. caespitum *L.*
トビイロシツアリ 長岡
- Vollenhovia MAYR.**
V. emeryi *Wheeler.*
ヒメアメイロアリ (新稱) 宮地 (最小種ナルベシ)
(蟻類ニハ *Leptothorax* (イエアリ屬) *Monomorium* (ヒメイエアリ屬) 等未詳種
數種アリ

Coleoptera. 鞘翅類 (三百四十九點)

Cryptotetramera. 隱四節類

I. Coccinellidae. テントウムシ科 (十一點)

Chilocoris MAYR. (Leach.)

- C. similis *Ross.*
ヒメアカホシ 柏崎 (小形黒翅=赤點)

Coccinella L.

- C. 14-guttata *L.*
キイロテントウ 長岡、柏崎、新發田 (黄=白點多シ)
C. 7-punctata *L.*
ナナホシテントウ 普通 (赤=黒點七)

Epilachna CHEVR.

- E. 28-punctata *F. (=nipponica Lew.)*
オウニジュウヤホシ 關山 (西頸城) 黒點多ク(馬鈴薯ノ葉ヲ害ス)

Hippodamia CHEVR.

- H. 13-punctata *L.*
ジュウサンホシテントウ 高田

Ithone SOLSKY.

- I. hexaspilota *Hope.*
カメノコテントウ 新發田、高田

Platynaspis

- P. Lewisi *Crotch.*
ヨツホシテントウ 長岡

Propylea MULSAUT.

- P. conglobata *L.*
ヒメカメノコテントウ 普通 (小形ニシテ黄翅上黒米字狀紋アリ)

Ptychanatis CROTCH.

- P. axyridis *Pall.*
テントウムシ 普通 (點紋變化多シ)

Synonycha CHEVR.

- S. grandis *Thunb.*
オウテントウ 高田、小千谷

Verania MULS.

- V. discolor *F.*
コガネテントウ (新稱) 柏崎

Cryptopentamera. 隱五節類

II. Chrysomelidae. ハムシ科 (三十七點)

Acrothinium MARSH.

- A. Gaschkewitschii *Motsch.*
アカガネサルハムシ(キンサルムシ) 佐水 (刈羽) (葡萄ノ害蟲) (方言五月蟲)

Agelastica CHEVR.

A. *Alni* L. var. *coerulea* Motsch.

リンゴハムシ、ハンノキハムシ 北蒲原、中魚沼

Agelasa MOSTCH.

A. *nigriceps* Motsch.

キクビアオハムシ 柏崎

Argopus FISCH.

A. *clypeatus* Baly.

オウキイロマルノミハムシ 河内

Arthromacera KIRBY.

A. *viridissima* Lew.

オウアオハムシ 米山 (此種精査ヲ要ス)

Aspidomorpha HOPE.

A. *difformis* Motsch.

ジンガサハムシ 普通 (方言カメノコムシ) 金光澤アリ

Aulacophora CHEVR.

A. *angulicollis* Motsch.

アトボシウリハムシ 高田

A. *femoralis* Motsch.

ウリハムシ、ウリバイ 普通 (ウリ科作物ノ害蟲)

A. *nigripennis* Motsch.

クロウリハムシ 青海川

Cassida L.

C. *nebulosa* L.

アカザカメノコハムシ 宮川

C. *rugifera* Kraatz.

アラハダカメノコハムシ 宮川

Chrysomela L.

C. *aurichalcea* Gebl.

ヨモギルリハムシ 石地峠

C. *guttata* Gebl.

ハッカハムシ 新發田、妙高山

C. *japana* Baly. (= *daurica*. var. *fulvipes* Motsch.)

オウヨモギハムシ 村杉

Clytra LAICH.

C. *japonica* Baly.

クロオビスアルハムシ 米山

Coptocycla CHEVR.

C. *biramosa* Bohem.

イチモザカメノコハムシ 佐水 (方言カメノコムシ) × 状紋アリ、金光澤

Criocerus K. MOLL. (Geoffr.)

C. *rugata* Baly.

コアカクビナガハムシ 米山、村杉

Donacia FABR.

D. *constricticollis* Jac. (= *Lenzi* Schonf.)

イネノネクイハムシ 長岡 (稻ノ害蟲)

Galerucella CROTCH.

G. *distincta* Baly.

イチゴハムシ 長岡

Gynandrophthalma LAC.

G. *affinis* Illig.

キボシルリハムシ 米山

Haltica ILLIG.

H. *coerulescens* Baly.

カミナリハムシ 河内

Hispa L.

H. *subquadrata* Baly.

カタビロトゲトゲ 彌彦、小千谷

Lema FABR.

L. *decempunctata* Gebl.

トホシクビボツハムシ 南、北蒲原、中頸城

L. *tristis* Herbst. (= *flavipes* Suff.)

イネドロハムシ 普通 (稻ノ害蟲) (方言ドロムシ、ドロカブリ、ドロオイムシ)

Lochmaea WEISE.

L. *capreae* L.

オウバコハムシ 高田

Luperodes MOTSCH.

L. *discepens* Baly.

ウリハムシモドキ 石地峠

L. *nigripennis* Motsch.

クロウリハムシモドキ 山間地方ニテ胡蘿蔔ノ葉ヲ害ス (高橋獎氏著 蔬菜ノ害蟲書ニヨル)

Melasoma LATREILLE.

M. *aenea* L.

ルリハムシ 普通

- M. populi L.
ドロハムシ 米山
- M. vigintipunctata Scop.
ヤナギハムシ 普通
- Melospila** BALY.
M. bifasciata Mostch.
オウイタドリハムシ 米山
- Nodostoma** MOSTCH.
N. acucipenne Motsch.
アカアシアオハネサルハムシ 長岡
- Phaedon** MEG.
P. insertum Baly.
ダイコンハムシ、(サルハムシ) 普通(菜大根ノ大害虫)(幼蟲サンショウムシ)
- Phyllotreta** CHEVR.
P. sinuata Redt.
キスジノミムシ 普通(菜苗ノ害虫)
- Phytodecta** KIRBY.
P. gracilieornis Braatz.
トホシハムシ 旭(中頸)
- P. rubripennis Baly.
フジハムシ 長岡
- Syneta** ESCHSCH.
S. Adamsi Baly.
ホソスゲハムシ 關山(中頸)

III. Erotylidae. オウキノコムシ科 (二點)

- Episcapha** DEJ.
E. taishoensis Lew.
タイショウムシ 田口(中頸)
- Encaustes** LACORD.
E. praeovobilis Lew.
オウキノコムシ 杉澤(中頸)

IV. Languridae. コメツキモドキ科 (一點)

- Languria** LATR.
L. praeusta Crotch.
アカコメツキモドキ 高田

V. Cerambycidae. カミキリムシ科 (四十九點)

(470)

- Acanthocinus** HOFFIN.
A. oppositus Chev.
シロオビモモアトカミキリ 柏崎(觸角長シ)
- Aegosoma** SERV.
A. sinicum White.
ウスバカミキリ 秋成(中魚) 柏崎、粟生嶋
- Agapanthia** SERV.
A. lineatocollis Don.
ケマダラカミキリ 米山
- Aglaophis** THOMS.
A. colobothooides Bat.
クロヘリトラカミキリ 春日山(中頸)
- Apalimna** BATES.
A. liturata Bat.
ヒゲナガゴマフカミキリ 田口(中頸)
- Apriona** CHEVR.
A. rugicollis Chev.
クワカミキリ 普通(方言ケキリムシ)(桑ノ害虫)
- Asaperta** BATES.
A. agapanthina Bat.
シナクロフカミキリ 米山
- Batocera** DEJ.
B. lineolata Chev.
シロスジカミキリ 普通(大形)(方言ケキリムシ、カミキリムシ、ヤナギムシ、クビキリムシ)
- Callichroma** LATR.
C. japonicum Bat.
オワミドリカミキリ 米山
- C. tenuatum Har.
ミドリカミキリ 高田
- Callidium** FABR.
C. Maacki Kraetz.
アカネカミキリ 柏崎
- Chelidonium** THOMS.
C. thaliodes Bat.
オウアオカミキリ 高田
- Clytanthus** THOMS.
C. latifasciatus Fisch.
クロトラカミキリ 米山

(471)

ホタルカミキリ	薬師峠
Glenea NEWMAN.	
G. <i>velicta</i> Pasc. シラホシカミキリ	米山
Leptoxenus BATES.	
L. <i>ibidiiformis</i> Bat. クシヒダアカカミキリ (新種)	米山 (觸角縮短状)
Leptura L.	
L. <i>achraceofasciata</i> Motsch. ヨツスジハナカミキリ	吉井 (黄翅 = 横四黒帯アリ)
L. <i>aterrima</i> Bat. メスアカハナカミキリ	栖吉山
L. <i>succedanea</i> Lew. アカハナカミキリ	鉢崎
Mallambyx BATES.	
M. <i>japonicus</i> Bat. ヤマカミキリ	米山
Melanauster THOMS.	
M. <i>chinensis</i> Först. ゴマダラカミキリ	長岡、柏崎、高田、(黒甲 = 白點アリ)
Mesosa MEG.	
M. <i>japonica</i> Bat. ゴマフカミキリ	普通 (桑ノ害虫)
M. <i>longipennis</i> Bat. ハネナガゴマフカミキリ	秋成 (中魚)
M. <i>senilis</i> Bater. クロゴマフカミキリ	悠久山
Monochammus DEJ.	
M. <i>frandator</i> Bat. ピロウドカミキリ	米山

M. <i>luxuriosus</i> Bat. センノキカミキリ	柏崎、高田、(灰色翅 = 三黒横帯アリ)
Oberea MEG.	
O. <i>japonica</i> Thunb. リンゴカミキリ	米山 (胸部黄褐色)
O. <i>marginella</i> Bat. ヘリグロリンゴカミキリ	劔野
Phytoecia DEJ.	
P. <i>ventralis</i> Chev. キクスイカミキリ	柏崎、長岡、(菊ノ害虫)
Praonetha PASC.	
P. <i>camtata</i> Bat. シリジロカミキリ	北蒲原 (新發田區報告ニヨル)
P. <i>rigida</i> Bat. シリジロサビカミキリ	北蒲原 (新發田區報告ニヨル)
Prionus GEOFFR.	
P. <i>insularis</i> Motsch. ノコギリカミキリ	北條 (刈羽)
Purpuricenus ZIEGL.	
P. <i>spectabilis</i> Motsch. ヘリグロベニカミキリ	米山 (甲翅紅色ニシテ小黑點アリ)
P. <i>Temmickii</i> Guer. ベニカミキリ	悠久山
Rosalia SERVILLE.	
R. <i>batesi</i> Har. ルリボシカミキリ	米山
Saperda FABR.	
S. <i>sulphurata</i> Gell. シナカミキリ	米山
S. <i>tetrastigma</i> Bat. ハンノキカミキリ	米山 (翅縁紅色)
Semanotus MULSANT.	

- S. rufipennis *Motsch.*
ヒメスギカミキリ 栖吉山
- Spondylis** FABR.
S. buprestoides *L.*
クロカミキリ 下田 (南蒲)
- Stenygrinum** BATES.
S. 4-notatum *Bates.*
ヨツボシカミキリ 柏崎 (甲翅=白四小点アリ)
- Strangalia** SERV.
S. atra *F.*
クロハナカミキリ 米山
- Sympiezocera** LUCAS.
S. japonica *Lac.*
スギカミキリ 菱ヶ嶽 (北蒲)
- Thyestes** THOMS.
T. gebleri *Fald.*
アサカミキリ 高田 (大麻ノ害虫)
- Toxotinus** BATES.
T. Reinii *Heyd.*
モモグロカミキリ 長島 (刈羽)
- Uraecha** THOMS.
U. bimaculata *Thoms.*
ヤハズカミキリ 黒姫山
- Xylotrechus** CHEVR.
X. chinensis *Chevr.*
クワトラカミキリ、トラフカミキリ 長岡、下宿 (黄翅=黒線紋アリ) 桑ノ害虫
- Xystrocera** SERV.
X. globosa *Oliv.*
セスジカミキリ 柏崎 (觸角長ク黄翅=緑紺線アリ)

VI. Mylabridae. マメゾウムシ科 (一點)

Mylabris GEOFFROY.

- M. chinensis *L.*
マメゾウムシ 普通 (大小豆ノ害虫)

VII. Anthribidae. ナガツノゾウムシ科 (一點)

Tropideres SCHÖNH.

- T. flabellicornis *Sharp.*
ツノブトヒゲナガゾウムシ 栖吉、村杉

VIII. Curculionidae. ゾウムシ科 (三十七點)

Alcides DALM.

- A. erro *Pascoe.*
オジロゾウムシ 石地峠

Apoderus OLIV.

- A. fulvus *Roel.*
トビイロオトシブミ、ドロイロオトシブミ 米山
- A. latipennis *Kel.*
キアシクロオトシブミ 米山
- A. tigrinus *Roel.*
ゴマダラオトシブミ 栃尾俣 (北魚) (黄翅=黒点アリ)

Attelabus L.

- A. longicornis *Roel.*
クビナガオトシブミ 米山
- A. Jekeli *Roel.*
オトシブミ 米山、村杉

Balaninus GERM.

- B. dentipes *Roel.*
クリシギゾウムシ 普通 (栗ノ害虫)

Baris GERM.

- B. Reinii *Roel.*
シラホシゾウムシ 鉢崎

Byctiscus THOMS.

- B. *lacunipennis* *Jek.*
ブドウメゾウムシ 青海川
- Calandra** CLAIRV.
- C. *oryzae* *L.*
コクゾウ 普通 (貯蔵米ノ害虫)
- Catapionus** SCHÖNH.
- C. *viridimetallicus* *Motsch.*
ハナウドゾウムシ 八十里越
- Chlorophanus** (Dalm.) GERM.
- C. *grandis* *Roel.*
オウアホゾウムシ 彌彦、鋸山
- Cleonus** SCHÖNH.
- C. *superciliosus* *Schönb.*
ハスジゾウムシ 米山
- Cryptorrhynchus** ILL.
- C. *insidiosus* *Roel.*
シラホシクチカクシゾウ 米山
- C. *Lapathi* *L.*
シリジロゾウムシ 柏崎
- Dermatodes** SCHÖNH.
- D. *tuberculatus* *Gy.*
シロコブゾウ 劔野山、北蒲原
- Echinocnemus** SCHÖNH.
- E. *bipunctatus* *Roel.*
イネゾウムシ 河内
- Ectatorrhinus** LAC.
- E. *Adamsi* *Roel.*
マダラアシゾウムシ 米山
- Episomus** SCHÖNH.
- E. *turritus* *Schönh.*
ヒメシロコブゾウムシ 長岡
- Eugnathus** SCHÖNH.

- E. *distinctus* *Roel.*
コフキゾウムシ 新發田、米山
- Gasterocercus** LAP-et BRULL.
- G. *Nakamurae* *Mats.*
本種ハ米山ヨリ獲タル一新種ニシテ松村博士ニヨリ中村シロフゾウムシノ命名ヲ得タリ
- Hylobius** GERM.
- H. *subiosus* *Mats.*
キウロコオウゾウムシ 米山
- Larinus** GERM.
- L. *griseopilosus* *Roel.*
オウゴボウゾウムシ 柿崎
- Lixus** FABR.
- L. *maculatus* *Roel.*
ホシカツホゾウムシ 米山
- Nemonyx** REDTENBACHER.
- N. *maritima* *Mats.*
本種ハ塔輪 (刈羽郡) 海濱ニテ採集セシ新種ニシテ松村博士ノ新命名ナリ和名ヲヨツモンハマゾウムシト定ム
- Oxyrrhynchus** SCHÖNH.
- O. *Otsukae* *Mats.*
オウツカアシナガゾウムシ 八石山
- Phialodes** ROEL.
- P. *rufipennis* *Roel.*
アシナガゾウムシ 石地峠
- Phyllobius** SCHÖNH. (Germar.)
- P. *longicornis* *Roel.*
リンゴヒゲナガゾウムシ 荒川 (北蒲)
- P. *nigripes* *Mats.*
クロアシアホゾウムシ 米山、菱ヶ嶽
- Pissodes** GERM.
- P. *nitidus* *Roel.*
マツノギボシゾウムシ 長岡、新發田

Pseudocossonus WALL.

P. brevitarsis Wall.
ヒメクロヒラタゾウムシ 米山

Rhinoncus SCHÖNHERR.

R. pericarpus L.
アサノゾウムシ 長岡 (大麻ノ害蟲) (方言チクチクムシ)

Rhynchites HERBST.

R. brevirostris Roel.
アシグロクリチョッキリ 鉢崎

R. heros Roel.
ナシチョッキリゾウムシ 西蒲原 (梨ノ害蟲)

R. motschulskyi Lew.
ドロチョッキリムシ 菱ヶ嶽 (北蒲)

R. sanguinipennis Roel.
オウアカガネゾウムシ 米山

Sipalus SCHÖNH.

S. gigas F.
オウゾウムシ 柏崎、高田、菱ヶ嶽 (北蒲) (全長約一寸)

Heteromera. 異節類

IX. Oedemeridae. カミキリダマシ科 (三點)

Oedemera OLIV.

O. robusta Lew.
コアオグロカミキリモドキ 石地峠

Xanthochroa SCHMIDT.

X. Hilleri Hor.
キイロカミキリモドキ 柏崎、新發田

X. luteipennis Mars.
カミキリモドキ 柏崎

X. Pyrochroidae. アカハネムシ科 (一點)

Pyrochroa GEOFFR.

P. vestiflua Lew.
アカハネムシ 高田

XI. Meloidae. ツチハンミョウ科 (四點)

Epicauta REDT.

E. taishoensis Lew.
クロマメハンミョウ 管谷 (新發田區報告ニヨル)

Meloë L.

M. coarctatus Motsch.
ヒメツチハンミョウ 米山、妙高山 (雄ノ觸角中央節膨大ス)

M. corvinus Mars.
マルクビツチハンミョウ 青海川

M. violaceus Mars.
オウツチハンミウ 栖吉山 (古志)

XII. Rhipiphoridae. オウハナノミ科 (一點)

Emenadia CASTELNAU.

E. bifasciata Mars.
フタオビオウハナノミ 高田

XIII. Lagriidae. ハムシダマシ科 (一點)

Arthromacra KIRBY.

A. viridissima Lew.
オウハムシダマシ 米山

XIV. Alleculidae. クチキムシ科 (一點)

Allecula FABR.

A. fuliginosa Mäkel.
オウクチキムシ 佐水 (刈羽)、米山

XV. Tenebrionidae. **ゴミムシダマシ科 (八點)**

Lyprops HOPE.

L. sinensis Mars.
ヒゲアトゴミムシダマシ 長岡

Opatrum FABR.

O. japonum Motsch.
ヒメスナムグリ 柏崎

O. pubens Mars.
オウスナムグリ、スナムグリ 柏崎 (畑地=多シ)

Plesiophthalmus MOTSCH.

P. nigro-cyaneus Motsch.
キマツリ 柏崎

P. spertabilis Har.
クロキマツリ 柏崎

Tenebrio L.

T. obscurus F.
コメノゴミムシダマシ 柏崎

T. ventralis Mars.
ゴミムシダマシ 鉢崎

Tetraphyllus LEP.

T. lunuliger Mars.
ニジゴミムシダマシ 柏崎

Pentamera. 五節類

XVI. Bostrichidae. **ナガシクイムシ科 (一點)**

Dinoderus STEPH.

D. japonicus Lesne.
タケナガシクイ 柏崎 (竹材ノ害蟲)

XVII. Ptnidae. **ヒョウホンムシ科 (一點)**

Ptinus L.

P. fur L.

ヒョウホンムシ

普通 (幼蟲ハ標本毛織類ノ害蟲)

XVIII. Lyctidae. **タケノシンクイ科 (一點)**

Lyctus FABR.

L. brunneus Steph.
タケノシンクイ

柏崎 (竹材ヲ害ス)

XIX. Telephoridae. **ホタル科 (十一點)**

Cantharis (L.) GEORFF.

C. cyanipennis Motsch.
クロアシアホジョウカイ 八石山、米山 (甲翅紺青色ニシテ美ナリ)

C. dichrous Lew.
クビアカジョウカイ 藤橋 (刈羽)

C. suturellus Motsch.
ジョウカイボシ、キクスイダマシ 普通

C. vitellina Kies.
セボシジョウカイ 長島 (刈羽)

Eros NEWM.

E. costalis Mats.
セグロベニボタル 八石山

Lucidina GORHAM.

L. biplagiata Motsch.
オバホタル 長岡、曾地

Luciola LAP. (Cast.)

L. parva Kies.
ヘイケホタル 普通

L. vitticollis Kies.
ゲンジボタル 普通 (方言ヤマアシ、クマホタル、エドボタル)

Lyponia WATERH.

L. quadricollis Kies.
ベニボタル 八石山 (紅色ニシテ美ナリ)

Telephorus SCHÄFF.

- T. *Kashiwazakianus Mats.*
本種ハ刈羽郡石地峠ニテ採集セシモノナルガ新種トシテ上記學名ト柏崎ジヨウカイ
ノ和名ヲ定メラル(松村博士ニヨル)其後米山ヨリモ採集シ得タリ
- T. *viridipennis Kies.*
アカジョウカイ 長岡

XX. Dascillidae. マルハナノミ科 (一點)

Octoglossa GUÉR. (= Epilaches)

- O. *flabellata Kies.*
エダヒゲマルハナノミ 米山

XXI. Elateridae. コメツキムシ科 (十七點)

Alaus ESCHSCH.

- A. *berus Cand.*
ウバタマムシモドキ 米山
- A. *putridus Cand.*
ナガウベコメツキ 米山

Cardiophorus ESCHSCH.

- C. *adjutor Cand.*
アカアシハナコメツキ 柏崎

Corymbites LATR.

- C. *pruinus Cand.*
シモフリコメツキ 米山
- C. *puncticollis Motsch.*
コガネコメツキ 鉢崎
- C. *rubripennis Lew.*
ホソカバコメツキ 湯町(中頸)
- C. *serrifer Cand.*
ウスシモフリコメツキ 鯨波

Elater L.

- E. *hypogastricus Cand.*
マルクビコメツキ 石地峠

Lacon LAP.

- L. *binodulus Motsch.*
サビキコリ 米山
- L. *frequens Mats.*
ホソサビキコリ 栖吉山

Lepturoides HERBST.

- L. *versicolor Lew.*
クビアカコメツキ 逆巻(中魚)

Ludius LATR.

- L. *niponensis Lew.*
クロコメツキ 吉井
- L. *sieboldii Cand.*
オウナガコメツキ 長岡、新發田、高田

Melanotus ESCHSCH.

- M. *erythropygus Cand.*
コガタノコシコメツキ 番神
- M. *legatus Cand.*
コメツキムシ 普通
- M. *longipennis Lew.*
ナガコメツキ 柏崎

Pectocera HOPE.

- P. *Fortunei Cand.*
ヒゲコメツキ 五十土村(刈羽)(觸角櫛齒狀)

XXII. Buprestidae. タマムシ科 (五點)

Agrilus DAHL.

- A. *masuii Mats.*
マスイナガタマムシ 石地峠

Buprestis L.

- B. *japonensis Saund.*
クロタマムシ 柏崎、高田(家屋ノ縁板等ヲ害ス)

Chalcophora SOLIER.

- C. *amabilis* Voll.
アホオバタマムシ 鉢崎
- C. *japonica* Gory.
ウバタマムシ 石地、塔輪 (松材ヲ害ス)
- Chrysochroa** SOL.
- C. *elegans* Thunb.
タマムシ 鉢崎、太平 (所謂玉蟲色ノ甲翅)

XXIII. Scarabaeidae. **コガネムシ科** (四十六點)

Adoretus LAP.

- A. *umbrosus* F. var. *tenuimaculatus* Waterh.
チャコガネ 柏崎

Anomala STEPH.

- A. *costata* Hope.
オウスジコガネ 劔野三嶋社地
- A. *difficilis* Waterh.
ヒメスギコガネ 劔野三嶋社地
- A. *geniculata* Motsch.
サクラコガネ 柏崎 (樺色種)
- A. *orientalis* Waterh.
セマダラコガネ 柏崎、劔野
- A. *pubicollis* Wat.
ナラチャイロコガネ 長岡
- A. *rufocuprea* Motsch.
ヒメコガネ 柏崎、大日原 (北蒲) (緑色約四分大)

Anthracophora BURM.

- A. *rusticola* Burm.
アカマダラコガネ 柏崎、高田

Aphodius ILLIGER.

- A. *elegans* Allibert.
オウフタテンマグソコガネ 湯町
- A. *solskyi* Harold.
マグソコガネ 高田

Bolboceras KIRBY.

- B. *nigroplagiatum* Waterh.
ムネアカコガネ 高田、柏崎

Cetonia FABR.

- C. *brevitarsis* Lew.
シラホシオウハナムグリ 旭 (中頸)
- C. *submarmorea* Bur.
シロホシハナムグリ 劔野三嶋社

Ectinohoplia REDT.

- E. *variolosa* Waterh.
コハナムグリ 石地峠

Euchlora MAL. L.

- E. *albopilosa* Hope.
アオドウガネ 柏崎 (緑色種約八分大)
- E. *cuprea* Hope.
ドウガネアイブイ、ドウガネ 普通 (銅銚色約八分大) (燈下ニ迷ヒ來ル事多シ)

Geotrupes REDT.

- G. *laevistriatus* Motsch.
センチコガネ 鯨波、長岡
- G. *purpurascens* Waterh.
ムラサキセンチコガネ 米山 (紫紅色)

Glycyphana BURM.

- G. *fulvistemma* Motsch.
クロハナムグリ 小國 (刈羽) 出湯 (北蒲)
- G. *jucunda* Fald.
コアオハナムグリ、コハナムグリ 柏崎 (花ニ集リ花粉ヲ食ス)
- G. *pilifera* Motsch.
ハナムグリ 長岡

Granida MOTSCH.

- G. *albolineate*.
シロスジコガネ 柏崎 (多シ) (白線紋アリ)
(方言キイキイムシ、カンザシムシ)

Heptophylla MOTSCH.

- H. *picea* Motsch.
キコガネ 柏崎

Hoplia ILLINGER.

- H. communis *Waterh.*
アオヒメハナムグリ 村杉
- H. obducta *Motsch.*
ヒメハナムグリ 安田 (北蒲)
- Hoplosternus GUÉR.**
- H. japonicus *Harold.*
オウコフキコガネ 湯町、鉢崎、柏崎 (黒褐色)
- Lachnosterna HOPE.**
- L. costanea *Wat.*
コクロコガネ 長岡
- L. inelegans *Lew.*
クロコガネ 鉢崎、黒川 (中頸) (暗黒色)
- L. morosa *Waterh.*
オウビロウドコガネ 柏崎
- Melolontha FABR.**
- M. japonica *Burm.*
コフキコガネ 佐水峠 (刈羽) (茶褐色)
- Mimela KIRBY.**
- M. Lucidula *Hope.*
コガネムシ 柏崎 (緑色約六分大)
- Onthophagus LATR.**
- O. ater *Waterh.*
マルマゲソコガネ、クロマルコガネ 柏崎
- Phileurus LATR.**
- P. chinensis *Fald.*
コカブトムシ 柏崎
- Phyllopertha KIRBY.**
- P. conspurcata *Harold.*
カタモンコガネ 柏崎、高田
- P. diversa *Waterh.*
ウスチャコガネ 米山
- Popillia LEACH.**
- P. japonica *New.*
マメコガネ 最普通豆ノ害虫 (甲翅茶褐、體側緑黒)
- Rhomborrhina HOPE.**

- R. japonica *Hope.*
カナブン 北條、高田 (緑褐色)
- R. polita *Waterh.*
クロカナブン 剣野、柿崎
- R. unicolor *Motsch.*
アオカナブン 別俣 (中魚)、高田、村杉 (緑色)
- Serica MAC. L. (= Aserica)**
- S. boops *Waterh.*
ヒゲチャイロコガネ 柿崎
- S. gricea *Motsch.*
ハイイロビロウドコガネ 鉢崎
- S. japonica *Motsch.*
トビイロビロウドコガネ 普通
- S. orientalis *Motsch.*
ビロウドコガネ 柏崎
- Trichius FABR.**
- T. japonicus *Jans.*
トラハナムグリ 吉井 (刈羽)
- Valgus SCRIBA.**
- V. angusticollis *Waterh.*
ヒラタハナムグリ 村杉、鉢崎
- Xylotrupes DEJ.**
- X. dichotomus *L.*
カアトムシ、サイカチムシ 普通 (方言オニムシ、バリカンムシ)

XXIV. Lucanidae. クワガタムシ科 (八點)

- Cladognathus BURM.**
- C. inclinatus *Motsch.*
ノコギリクワガタ 剣野三嶋社地
- C. Motschulskii *Parry.*
オキナツノコギリクワガタ 高田
- Dorcus MAC. L.**
- D. Hopei *Sound.*
オウクワガタ 北條 (刈羽)

Macrodercus MOTSCH.

M. montivagus *Lew.*
ヒメクワガタムシ 柏崎普通 (此類ヲ總テ方言ハサミムシ、
ノコギリムシ、ケキラト云フ)

M. rectus *Motsch.*
クワガタムシ 柏崎

M. rubrofemoratus *Snv. Vollh.*
アカアシクワガタ 黒姫山

M. striatipennis *Mats.*
スジクワガタ 黒姫山

Platycerus GEOFFR.

P. maculifemoratus *Motsch.*
ミヤマクワガタ 板島峠 (刈羽) 米山

XXV. Histeridae. エンマムシ科 (二點)

Hister L.

H. jamatus *Motsch.*
エンマムシ 柏崎

H. japonicus *Mars.*
ヒメエンマムシ 高田

XXVI. Dermestidae. カツオフシムシ科 (二點)

Dermestes L.

D. coarctatus *Harold.*
トビカツオフシムシ 長岡、柏崎 (乾物店ノ害虫)

D. vulpinus *F.*
ハラジロカツオフシムシ 長岡

XXVII. Cupestidae. ナガヒラタムシ科 (一點)

Cupes FABR.

C. Clathratus *Solsky.*
ナガヒラタムシ 柏崎 (觸角ヲ接觸シテ線狀ヲナス)

XXVIII. Colydiidae. ホソカタムシ科 (一點)

Bothrideres DEJ.

B. elongatus *Mats.*
ホソカタムシ 柏崎 (桐箆筒ヲ害ス)

XXIX. Torogositidae. コクヌスト科 (一點)

Tenebrioides PILLER.

T. mauritanicus *L.*
コクヌスト 普通 (穀物ノ害虫)

XXX. Helotidae, オウキスイムシ科 (一點)

Helota MAC. L.

H. gemmata *Gorh.*
ヨツボシオウキスイ 長岡

XXXI. Nitudelidae. ケシキスイ科 (二點)

Librodor REITTER.

L. japonicus *Motsch.*
ヨツボシケシキスイ 柏崎、新發田

Meligethes KIRBY.

M. hebes *Erid.*
チャイロケシキスイ 栖吉山

XXXII. Cryptophagidae. キスイムシ科 (一點)

Cryptophagus HERBST.

C. 4-signatus *Motsch.*
ヨツボシキスイ 長岡

XXXIII. Silphidae. シテムシ科 (十點)

Necrophorus FABR.

N. concolor *Kraatz.*
クロシテムシ 御殿山 (刈羽)

N. japonicus *Har.*
シテムシ 長岡

N. maculifrons Kraatz.
var. 4-punctata Kraatz.
マエモンシテムシ

河内

Ptomascopus KRAATZ.

P. morio Kraatz.
コクロシテムシ

長岡、鉢崎

Silpha VOET.

S. atrata L.
クロヒラタシテムシ

鉢崎

S. japonica Motsch.
オウヒラタシテムシ

下宿、柏崎比角(畑地=多シ)

S. perforata Gebl.
ヒラタシテムシ

長岡、高田

S. quadripunctata L.
ヨツボシヒラタシテムシ

黒川(中頸)

S. sinuata F.
ヒメヒラタシテムシ

柏崎

S. thoracica L.
ビロウドヒラタシテムシ

水原(北蒲)

XXXIV. Staphylinidae. ハネカクシ科 (六點)

Eucibdelus KRAATZ.

E. japonicus Sharp.
ハイイロハネカクシ

柿崎

Paederus FABR.

P. parallelus Wiese.
ヒロアオバアリガタハネカクシ

柏崎

Philonthus STEPH.

P. cyanipennis F.
ルリハネカクシ

高田

P. quinquiliarius Gyll.
ココガシラハネカクシ

柏崎

Staphylinus L.

S. paganus Sharp.
アカバハネカクシ

長岡

Stenus LATR.

S. tenuipes Sharp.
フタホシメダカ

高田

XXXV. Hydrophilidae. ガムシ科 (四點)

Hydrochaeres LATR.

H. affinis Sharp.
コガムシ

柏崎

H. libera Sharp.
エゾコガムシ

旭(中頸)

Hydrophilus DE GEER.

H. acuminatus Motsch.
ガムシ

普通(方言ジョロ)

Volvulus BRULLÉ.

V. profundus Sharp.
マメガムシ

河内水田

XXXVI. Gyrinidae. ミズスマシ科 (三點)

Dineutes MAC. L.

D. marginatus Sharp.
オウミズスマシ

普通(方言字カキムシ)(翅末一鋭齒アリ)

Gyrinus L.

G. curtus Motsch.
ミズスマシ

普通(方言字カキムシ)(翅端圓シ刺ナシ)

G. japonicus Sharp.
ヒメミズスマシ

福島湯(體狭長、尾節翅外ニ出ヅ)

XXXVII. Dytiscidae. ゲンゴロウ科 (十四點)

Agabus LEACH.

A. conspicuus Sharp.
クロズマメゲンゴロウ

柏崎

A. japonicus Sharp.
マメゲンゴロウ

柏崎

A. sp.

本種ハ柏崎貯水池ヨリ得シ一小虫ナルガ松村博士ハ新種ナルベシト云ヘリ調査中

Cybister ESCHSCH. (Curt)

C. japonicus Sharp.

ゲンゴロウ

普通 (方言ガマムシ、ドンガメ、ガメムシ、
ワッパムシ、ゴウムシ、ガマ)

Dytiscus L.

D. marginalis L.

ゲンゴロウモドキ

福島湯

Eretes LAPARTE.

E. sticticus L.

ハイイロゲンゴロウ

柏崎

Graphoderes THOMSON.

G. adamsi Clerck.

マルガタゲンゴロウ

福島湯

Hydaticus LEACH.

H. bowringi Clerck.

シマゲンゴロウ

湯町池

H. grammicus Germ.

コシマゲンゴロウ

柏崎

H. pacificus Aube, var. lunatus Reg.

マダラゲンゴロウ

福島湯 (北蒲)

Ilybius ERICHS.

I. apicalis Sharp.

スナムグリゲンゴロウ

比角水田 (刈羽)

Laccophilus LEACH.

L. Nakamurae Mats.

本種ハ刈羽郡河内村山峽ノ水田中ニ見出セシ新種ニシテ松村博士ニヨリテ上記ノ學
名ト中村ツブゲンゴロウノ和名ヲ考定セラル

Noterus CLAIRV.

N. nigriceps Mats.

本種モ前種ト同時ニ同所ヨリ得シ新種ニシテ和名ヲクロズト考定セラル

Rhantus ESCHSCH.

R. punctatus Geof.

ヒメゲンゴロウ

柏崎

XXXVIII. Carabidae. オサムシ科 (四十五點)

Agonum BON.

A. chalconus Bat.

アオグロヒラタゴミ

柏崎

• A. daimio Bat.

セスジヒラタゴミ

柏崎

Amara BON.

A. chalcites Zim.

マルガタゴミムシ

新發田

A. opretae Bat.

ツヤマルガタゴミ

柏崎

Anisodactylus DEJ.

A. punctapipennis Mor.

ホシゴミムシ

柏崎

Boros HERBST.

B. carinatus Mats.

セスジゴミムシダマシ

青海川

Brachynus WEB.

B. stenoderus Bat.

コホソクビゴミ

米山

Calosoma WEB.

C. chinense Kirby.

エゾカタビラオサムシ

米山

C. mikado Bat.

クロカタビラオサムシ

米山

Carabus L.

C. Albrechti Moraw.

クロオサ

赤泊峠 (佐渡)

C. conciliator Fisch.

コブスジアカガネオサ

柏崎

C. Dehaani Chaud.

オウオサムシ

柏崎

- C. *mayasanus* *Bat.*
マヤサンオサムシ 長岡、新發田、高田
- C. *porrecticollis* *Bat.*
ホソクロオサムシ 柏崎
- Chlaenius** *BON.* (*Kirby.*)
- C. *circumdactus* *Mor.*
ヒメキベリアオゴミムシ 米山寺
- C. *costiger* *Chaud.*
スジアオゴミムシ 柏崎
- C. *culminatus* *Bat.*
オウキベリアオゴミ 吉井 (刈羽)
- C. *inops* *Chaud.*
キベリアオゴミムシ 高田
- C. *naeviger* *Mor.*
アトボシゴミムシ 長岡、鉢崎
- C. *pallipes* *Gehl.*
アオゴミムシ 柏崎、高田
- C. *posticalis* *Motsch.*
キボシアオゴミ 柏崎
- C. *Xanthopleurus* *Chaud.*
コキベリアオゴミムシ 柏崎
- Colpodes** *MAC.L.* (*Chevr.*)
- C. *japonicus* *Motsch.*
ハラアカゴミムシ 鉢崎
- Craspedonotus** *SCHAUM.*
- C. *tibialis* *Schaum.*
オサムシモドキ 柏崎 (方言競馬虫)
- Damaster** *KOLL.*
- D. *Lewisi* *Rye.*
コマイマイカブリ 黒姫山
- Dolichus** *BON.*
- D. *halensis* *Schall.*
セアカヒラタゴミ 柏崎
- Harpalus** *LATR.*

- H. *platynotus* *Bat.*
ヒラタゴモク 柏崎
- H. *rugicollis* *Motsch.*
ウスアカゴモク 柏崎
- H. *tridens* *Mor.*
コゴモク 柏崎
- Lebia** *LATR.*
- L. *japonica* *Chaud.*
ジュウジゴミムシ 湯町 (黄翅上ニ十字ノ黒紋アリ)
- Lebidia** *MOR.*
- L. *bipenestrata* *Mor.*
フタホシヒメゴミムシ 春日山 (中頸)
- Nebria** *LATR.*
- N. *chinensis* *Bat.*
マルクビゴミムシ 高田
- Pherosopus** *SOL.*
- P. *jessoensis* *Mor.*
ミイデラハンミョウ 普通 (方言ヘコキムシ、ヘクサムシ、コンチャムシ)
- Platynus** *BON.*
- P. *magnus* *Bat.*
オウヒラタゴミ 柏崎
- P. *protensus* *Mor.*
コヒラタゴミ 柏崎
- Poecilus** *BON.*
- P. *prolongatus* *Mor.*
ホソナガゴミムシ 柏崎 (次頁ノ者ト同ジカ再調ヲ要ス)
- Pristodactyla** *DEJ.*
- P. *crocata* *Bat.*
クビナガヒラタゴミ 柏崎、高田
- Pseudophonus** *MOTSCH.*
- P. *tridens* *Mor.*
コゴモクムシ 柏崎 (コゴモクト同シカ精査ヲ要ス)
- Pterostichus** *BON.*

- P. *prolongatus* Mor.
ホソナガゴミムシ 柏崎
- var. *fuliginus* Mor.
ツヤナガゴミムシ (新稱) 柏崎

Scarites FABR.

- S. *aterrimus* Mor.
ヒョウタンゴミムシ 塔輪海濱
- S. *pacificus* Bat.
ナガヒョウタンゴミムシ 長岡、新發田

Stenolophus ZIEGL.

- S. *proximus* Dej.
キベリツヤゴモク 柏崎

Tinocephalus CHAUD.

- T. *singularis* Bat.
コガシラヨツボシゴミムシ 柏崎

Triplogenius CHAUD.

- T. *magnus* Motsch.
オウゴミ 柏崎

XXXIX. Cicindelidae. ハンミョウ科 (八點)

Cicindela L. (Latr.)

- C. *chinensis* Deg.
ハンミョウ、ミチシルベ 普通 (方言ミチオシエ、ミチアンナイ、マチイン)
- C. *japonensis* Chaud.
コニツハンミョウ 長岡
- C. *japonica* Guér.
ニツハンミョウ 柏崎 (方言、幼虫ヲ鐵砲虫、或タコト云ヒ兒童ノ地中ヨリ釣リテ戯ルヲ見ル)
- C. *laetescipta* Motsch.
カワラハンミョウ 柏崎
- C. *litterifera* Chaud.
ヒメハンミョウ 番神

- C. *Nakamurae* Mats.
本種ハ刈羽郡塔輪海濱ノ砂地ニテ採集セシ新種ニシテ松村博士ニヨリテ和名ヲ中村ハンミョウト定メラル其後笠島方面ニモ産スルヲ確メ得タリ
- C. *ovipennis* Bat.
マガタマハンミョウ 薬師峠
- C. *speculifera* Chev.
コハンミョウ 柏崎

Siphonaptera. 微翅類 (三點)

I. Pulicidae. ノミ科 (三點)

Ceratopsyllus CURT.

- C. *canis* Deg.
イヌノミ 普通 (犬、人ニツク)

Ctenopsyllus KOL.

- C. *musculi* Dug.
インドノミ 普通 (鼠、人ニツク)

Pulex L.

- P. *irritans* L.
ノミ 普通

Diptera. 双翅類 (百四十五點)

Brachycera. 短角類

I. Muscidae. イエバイ科 (三十五點)

Acronacantha (Anisa) WULP.

- A. *towadensis* Mats.
トワダアシナガハナバイ 米山

Actora MEIG.

- A. *abdominalis Mats.*
ハラグロアカバイ 小千谷 (杉酒=集リシモノ)
- Brachydeutera LOEW.**
- B. *brunnea Mats.*
トビイロオログチバイ
本種ハ柏崎貯水上ニ得タル一新種ニシテ水面ニ脚ヲ附ケテ浮游スル習性アリ松村博士ノ考定ニヨル
- Calliphora (Desv.) MACQ.**
- C. *lata Coq.*
クロバイ 普通 (稍大形ニシテ黒色ニ青光リアリ)
- Cyrtoneura ZETT.**
- C. *stabulans Fall.*
オウイエバイ 普通 (家蠅ヨリ大形ニシテ翅脈相違ス)
- Eccoptomera LOEW.**
- E. *longipennis Mats.*
ハネナガケアカバイ 柏崎
- Echinomyia DUM.**
- E. *mikado Kirby.*
セスジハリバイ 米山 (大形剛毛著シ)
- Eggizoneura ROND.**
- E. *formosa Wied.*
ベッコウバイ 普通 (方言クソバイ、コウカバイ)
- Exorista MEIG.**
- E. *echigonis Mats.*
エチゴヤドリバイ 薬師峠 (越後ノ名ヲ冠ス)
- E. *kakogawana Mats.*
カコガワハリバイ 米山
- Graphomyia DESV.**
- G. *maculata Scop.*
セマダラハナバイ 柏崎
- Helomyza FALLÉN.**
- H. *longipennis Mats.*
ハネナガクソバイ 新發田報告ノ新種

- Homalomyia BOUCHÉ.**
- H. *canicularis L.*
ヒメイエバイ 普通 (室内庭園ニ飛遊ヲ續クルモノ)
- Lucilia MACQ.**
- L. *caesar L.*
キンバイ 普通 (臍部動物質ニ集ル青光リノモノ)
方言アオバイ、クソバイ、ブンブンムシ
- Masicera MACQ.**
- M. *basilaris Mats.*
アシナガヤドリバイ 新發田報告ノ新種
- Mesembrina MEIG.**
- M. *latreillei Besv.*
キバネクロバイ 長岡
- Musca L.**
- M. *corvina F.*
クロイエバイ 米山
- M. *domestica L.*
イエバイ 普通 (臺所等ニ多シ)
- Ocyptera LATR.**
- O. *pandula Mats.*
ヒョウタンナガハリバイ 米山
- Ophyra MACQUART.**
- O. *leucostigma Wied.*
シラホシヒメクロバイ 普通 (小形漆黒種)
- Paramesochaeta BRAU. et BERG.**
- P. *jezoensis Mats.*
エゾハリバイ 米山 (鳴音特ニ高シ)
- Prosenia Lep. SERV.**
- P. *siberita F.*
クチナガハナバイ 柏崎
- Pyrellia WALK.**
- P. *cyanea Rond.*
キンバイモドキ 柏崎 (青光リアリ)

Sarcophaga MEIG.

- S. *carinaria* L.
シマバイ、ニクバイ
普通 (稍大形灰褐色背 = 三黒條アリ)
(方言クソバイ)

Scatophaga MEIG.

- S. *merdaria* F.
コベコウバイ
柏崎
- S. *sapporensis* Mats.
サッポロベッコウバイ
柏崎
- S. *scybalaria* L.
カラフトベッコウバイ
柏崎
- S. *stercoraria* L.
ヒメベッコウバイ
柏崎

Servillia DESV.

- S. *Jakovlewii* Ports.
ハラクロハリバイ
柏崎
- S. *luteola* Coq.
オウハリバイ
村杉

Spilogaster MACQ.

- S. *impurieta* Fall.
ケナシクチバイ
柏崎
- S. *pagana* F.
タテキケナシクチバイ
妙高山

Spilomyia MEIG.

- S. *saltuum* L.
カタモンハナアブ
栃尾

Stomoxys GEOFFR.

- S. *calcitrans* L.
サシバイ、コウシバイ
普通 (牛及人ヲ刺ス)

Sturmia DESV.

- S. *sericariae* Rond.
カイコノウジバイ
普通 (家蠶ノ害虫)

Trypeta MEIG.

- T. sp.
ハマダラバイノ一種
柏崎 (静止ノ時左右ノ翅ヲ交互ニ動カス)
- T. sp.
米山 (翅ニ縞模様アリテ美ナリ)

II. Oestridae. ウシバイ科 (一點)

Gastrophilus LEACH.

- G. *equi* F.
ウマバイ
長岡

III. Conopidae. メバイ科 (二點)

Conops L.

- C. *hanazononis* Mats.
ハナヅノメバイ
石地峠

Myopa FABR.

- M. *testacea* L. (?)
ナカホシメバイ
柏崎

IV. Syrphidae. ヒラタアブ科 (二十八點)

Cheilosia MEIG.

- C. *bipunctata* Mats.
フタホシクロハナアブ
萩城山

- C. *flavipes* Mats.
キアシクロハナアブ
米山

Didea MACQ.

- D. *fasciata* Macq.
マルヒラタアブ
佐水 (刈羽) (腹節紋青ミアリ)

Dideodes MATS.

- D. *latus* Coq.
ツマキオウヒラタアブ
萩城山、刈羽 (約四分五厘大)

Eristalis LATR.

- E. *adachii* Mats.
アダチハナアブ 柏崎
- E. *incisuralis* Loew.
ノハラハナアブ 普通
- E. *nigricellus* Mats.
シロジマハナアブ 北條 (刈羽)
- E. *ocularis* Coq.
クロハナアブ 柏崎峠、青海川
- E. *tenax* L.
ハナアブ 普通 (花上ニ多キ虻ナレドモ幼虫ハ尾長蛆ナリ)

Helophilus MEIG.

- H. *flaviceps* Mats.
シマアシブトハナアブ 長岡、高田
- H. *frequens* Mats.
コアシブトハナアブ 柏崎
- H. *Hatakeyamae* Mats.
ヒメアシブトハナアブ 新發田 (畠山氏)、曾地峠 (刈羽)
- H. *Nakamurae* Mats.
本種ハ米山祓川側ノ森林中ヨリ得シ一新種ニシテ松村博士ニヨリテ中村モモアトハナアブト定メラル高ク飛翔ノ習性アリテ識別シ易シ
- H. *virgatus* Coq.
アシブトハナアブ 半田 (刈羽)

Mallota MEIG.

- M. *japonica* Mats.
ミチオホアシブトハナアブ 柏崎 (腹部ハ灰黒黄ノ三色ニ分タル)
- M. *viridis* Mats.
アオオウアシブトハナアブ 米山 (腹部ハ黄色ニシテ中央ニ黒線ヲ帯ブ)

Megaspis MACQ.

- M. *Zonalis* L.
オウハナアブ 普通 (翅ニ二斑紋アリ基腹部黄色)

Melithreptus LOEW.

- M. *shibataensis* Mats.
シバタヒメヒラタアブ (新發田?) 柏崎

- M. *taeniatus* Meig.
ヒメヒラタアブ 普通

Microdon MEIG.

- M. *auricum* Coq.
アリスアブ 長島 (刈羽) 米山
- M. *jezoensis* Mats.
エゾアリスアブ (新稱) 石地峠

Syrphus FABR.

- S. (Episyrphus) *balteatus* Deg.
ホソヒラタアブ 青海川
- S. *ribessii* Mats.
オウフタホシヒラタアブ 大津 (刈羽)
- S. *vitripennis* Meig.
コガタノヒラタアブ 柏崎

Xanthogramma SCHINER.

- X. *Nakamurae* Mats.
本種ハ中頸城郡青海川村地内ヨリ得シ一新種ニシテ松村博士ニヨリテホシヒラタアブノ和名ヲ定メラル
- X. *Okunii* Mats.
オウクニキベリヒラタアブ 柏崎

Xylota MEIG.

- X. *longa* Coq.
クロナガハナアブ 石地峠
- X. *picea* Mats.
ヒメクロナガハナアブ 柏崎 (蜂ニ擬ス)

V. Dolichopodidae. アシナガバイ科 (一點)

Psilopus STAEG.

- P. *jezoensis* Mats.
エゾヒロズアシナガキンバイ 柏崎 (鮮綠色小形ノモノ)

VI. Empidae. オドリバイ科 (一點)

Empis L.

- E. *minuta* Mats.
ヒメオドリバイ 松崎 (北蒲)

VII. Therevidae. ツルギアブ科 (三點)

Psilocephara Zett.

- P. *yezoensis* Mats.
エゾツルギアブ 柏崎

Thereva LATR.

- T. *organtata* Mats.
シロツルギアア 柏崎 (白毛ヲ帯フ)

VIII. Bombyliidae. ツリアア科 (四點)

Anthrax MACQ.

- A. *limbata* Coq.
スキバツリアア 米山

Bombylius L.

- B. *major* L.
ピロウドツリアア 普通 (口吻長ク花蜜ヲ吸フ)

Hyperalonia ROND.

- H. *tantalus* F.
クロバネツリアア 鯨波 (腹ニ白線ノ帯アリ)

Systropus WIED.

- S. *nitobei* Mats.
ニトベハラボソツリアア 米山

IX. Asilidae. ムシヒキアア科 (十四點)

Asilus L.

- A. *albiceps* Meig.
シロズヒメムシヒキ 柏崎裏濱
- A. *angusticornis* Loew.
ムシヒキアア 二十村 (古志) 曾地峠
- A. *hopponis* Mats.
ホッポムシヒキ 柏崎、長岡
- A. *scutellaris* Coq.
サキグロムシヒキ 彌彦、米山
- A. *virgatipes* Coq.
オウムシヒキ 八石山
- A. sp.
未詳種 柏崎

Ceraturgus WIED.

- C. *Suzukiellus* Mats.
ヒゲナガムシヒキ 八石山

Dasypogon MEIG.

- D. *japonica* Big.
アシナガムシヒキ 河内

Laphria MEIG.

- L. *diaspar* Coq.
クロイシアア 大洲 (刈羽) (一見マルハナ蜂ノ如ク腹端褐色ナリ)
- L. *rufa* Röd.
セアカオウイシアア 新發田區報告ニヨル
- L. *thoracica* Mats.
セキイシアア 青海川

Lasiopogon LOEW.

- L. *cineta* F.
ヒメシロホビムシヒキ 牛田 (刈羽)

Ommatius WIED.

- O. *fulvidus* Wk.
アオメムシヒキ 新發田

Promachus LOEW.

- P. *yesonicus* Big.
シホヤアア 普通 (肉食性ナリ)

X. Acroceridae. コガシラアア科 (一點)

Oncodes LATR.

- O. *shibakawae* Mats.
シバカワコガシラアア 薬師峠 (蜂ニ擬ス)

XI. Leptidae. シギアア科 (一點)

Atherix MEIG.

- A. *basalis* Mats.
フタホビシギアア 新發田

XII. Tabanidae. アブ科 (十四點)

Chrysops MEIG.

- C. 4-vittatus Mats.
ヨスジメクラアブ 石地峠、萩城山 (小形ナルモ人ヲ刺ス)
- C. japonicus Wied.
クロメクラアブ 青海川 (同)
- C. Nakanoensis Mats.
ナカノメクラアブ 黒姫山、六十里越 (同)

Tabanus L.

- T. amaenus Wk.
コシロフアブ 柏崎
- T. chrysurus Loew.
アカウシアブ 青海川 (約一寸大)
- T. galkinonis Mats.
ガルキノアブ 津川 (汽車室内ニテ)
- T. hakiensis Mats.
ハキアブ 鋸山平須原口 (小形ナレドモ猛烈ニ人ヲ刺ス) 米山
- T. Hatakeyamae Mats.
ハタケヤマアブ 加治 (北蒲) (畠山氏採集)
- T. ishikariensis Mats.
イシカリアブ 柏崎
- T. pyrrhus Wk.
キイロアブ 柏崎、清水峠、萩城山 (水泳場ヲ襲フコトアリ)
- T. rufidens Big.
アカアブ 柏崎、粟生島 (約八分大)
- T. shirakawae Mats.
シラカワアブ 柏崎
- T. trigeminus Coq.
シロフアブ 普通 (灰色紋アリ)
- T. trigonus Coq.
ウシアブ 普通 (方言ウマアブ)

XIII. Stratiomyidae. ミズアブ科 (五點)

Ephippium LATR.

- E. bilineatum F.
スズキハラヒロミズアブ 石地峠

Ptecticus LOEW.

- P. illucens Schin.
コウカアブ 普通 (體黑色ナルモ腹部基節白シ)

Sargus FABR.

- S. nipponensis Big.
ルリミズアブ 柏崎

Stratiomyia SCHIN.

- S. barca Wk.
ミズアブ 二十村 (古志) (幼蟲ハナメウジ、燕温泉浴槽ニ見ルハ是ナリ)
- S. japonica Mats.
ヒゲナガミズアブ 劔野山 (成蟲ハ蜂ニ擬ス)

Nematocera. 長角類

XIV. Simulidae. フユ科 (二點)

Simulium LATREILLE.

- S. fuscum Mats.
クロフユ 普通 (人畜ノ血ヲ吸フ害蟲) 方言アト
- S. sp.
未詳種 上早川 (西頸)

XV. Bibionidae. ケバイ科 (二點)

Bibio GEOFFR.

- B. fumipennis Mats.
クロバケバイ 米山、五十公野 (北蒲)

Penthetria MEIG.

- P. japonica Wied.
ヒメアカケバイ 柏崎

XVI. Rhyphidae. カバイ科 (一點)

Rhyphus LATR.

- R. japonicus Mats.
マダラカバイ 長岡、柏崎

XVII. Mycetophilidae. キノコバイ科 (一點)

Mycetophilas LIOY.

- M. centralis Mats.
ナカモンキノコバイ 劔野 (幼蟲ハキノコ類ヲ侵害ス)

XVIII. Chironomidae. ユスリカ科 (一點)

Ceratopogon MEIG.

- C. yezoensis Mats.
マカガ 柏崎

XIX. Culicidae. カ科 (六點)

Culex L.

- C. biroi Theobald.
シロハシカ 柏崎 (小形ノモノ)

- C. hayashii Yamada.
本種ハ山田信一郎氏ノ考定セラレタル一新種ニシテ動物學雜誌三百四十一號六十七頁ニ記述セラレタリ同氏ハ各産地ヲ舉ケラレタル中ニ長岡市ヲモ列記セラレタレバ是ヲ添加ス、和名ヨガタクロカ

- C. japonicus Theobald.
ヤブカ 普通

- C. pallens Coquillet.
アカマダラカ、アカカ 普通

Desvoidya BRANCH.

- D. obturbans Walker.
クロヤブカ (クロカ) 柏崎

Myzorhynchus MEIG. (Anopheles.)

- M. sinensis Wiedemann.
ハマダラカ、マラリヤカ 普通 (マラリヤ病ヲ傳播スル害蚊)

XX. Tipulidae. カガンボ科 (十五點)

Ctenophora MEIG.

- C. yezoana Mats.
マルモンクシヒゲカガンボ 小國 (刈羽)

Dicranomyia CHAUD.

- D. fragilis Mats.
イトアシカガンボ 柏崎

Dictenidia BRULLÉ.

- D. fasciata Coq.
ベッコウカガンボ 安田 (北蒲)

Libnotes WESTW.

- L. undulatus Mats.
ナシガタカガンボ 柏崎

Pachyrhina MACQ.

- P. flavoscutellata Mats.
ナカキキスジカガンボ 柏崎、曾地

- P. jezoensis Mats.
エゾキスジカガンボ 柏崎

- P. komabaensis Mats.
コマバウスキスジカガンボ 柏崎 (多シ)

- P. virgata Coq.
サジカガンボ、キスジカガンボ 柏崎

Tipula L.

- T. longicauda Mats.
オウキリウジカガンボ 米山

- T. mikado West.
ミカドカガンボ 東山 (古志) 米山谷根 (翅長一寸三分)

- T. nubifera Coq.
マダラカガンボ 米山祓川 (翅長約一寸)

- T. praepotens Wied.
キリウジカガンボ 普通 (方言カトンボ) (幼蟲ハ稻ノ害蟲)

- T. sapporensis Mats.
サッポロカガンボ 柏崎、荒川 (北蒲)

- T. sp.
未詳種 柏崎

Xiphura BREMI-WOLF.

X. *macra* Löw.
セグロクシヒゲカガンボ 東山 (古志)

XXI. Limnobiidae. カガンボモドキ科 (七點)

Conosia WULF.

C. *irrorata* Wied.
ミツボシカガンボモドキ 米山

C. *substituta* Walk.
スジゴマダラカガンボモドキ 新發田

Gagamba MATS.

G. *takei* Mats.
タケイカガンボモドキ 米山

Limnobia MEIG.

L. *punctulata* Mats.
ゴマダラカガンボモドキ 長岡

Limnophilus BURM.

L. *varicornis* Coq.
ゴマダラヒメカガンボモドキ 柏崎寶田裏川 (流水ノ邊ニ多シ)

Ptychoptera MEIG.

P. *purpurea* Mats.
ムラサキコシボソカガンボモドキ 柏崎

Trichocera MEIG.

T. *japonica* Mats.
ホソカガンボダマシ 柏崎 (蚊柱狀ニ群飛ス)

XXII. Psychodidae. チョウバイ科 (一點)

Psychoda LATR.

P. *6-punctata* Curt.
ホシチョウバイ 柏崎 (障子ニ見ル小蟲)

Cecidomyia salicis SCHRK. (Cecidomyiidae.) (追加)
ヤナギノゴバイシバイ 普通 (柳枝ノ蟲喫)

Lepidoptera. 鱗翅類

A. Rhopalocera. 蝶類 (八十一點)

I. Papilionidae. アゲハチョウ科 (十一點)

Luehdorfia GRÜGER.

L. *japonica* Leach.
ギフチョウ、ダンドラチョウ 山地早春普通 (虎斑紋)

Papilio (L.) LATREILLE

P. *alcinous* Klug.
ジャコウアゲハ、ヤマジョウロウ 前島 (古志) 刈羽、頸城、蒲原 (黒褐色)

P. *bianor dehaani* Felder.
カラスアゲハ 普通

P. *maaki tutanus* Fenton. (?)
ミヤマカラスアゲハ 山地普通 (翅裏ニ褐色條帶アリ)

P. *machaon* L.
キアゲハ 普通 (中室ニ黄色紋アリ)

P. *macilentus* Jans.
オナガアゲハ 栃尾、頸城、蒲原等

P. *protenor amaura* Jordan.
オナシクロアゲハ 鉢伏山、其他

P. *protenor demetrius* Cram.
クロアゲハ 普通

P. *sarpedon nipponus* Fruh.
アホスジアゲハ、クロタイマイ 青海川

P. *xuthus* L.
アゲハノチョウ 普通 (前翅中室ニ黒色縦線ト横紋アリ)

Parnassius LATREILLE.

P. *citrinarius* Motsch.
ニッコウシロチョウ、ウスバシロチョウ 彌彦山、守門岡、米山

II. Pieridae. モンシロチョウ科 (七點)

Anthocaris BOISD.

A. *scolymus* Butl.
ツマキチョウ 栖吉山

Colias FABR.

C. hyale L.
モンキチョウ、オツネンチョウ 普通 (前後翅ニ點紋アリ) 雄ハ帶黄色

Eurema HBN.

E. hecabe L.
キチョウ 普通

Gonepteryx LEACH.

G. rhamni L.
ヤマキチョウ 大洲山 (刈羽)

Pieris SCHRANK.

P. melete Mén.
スジクロシロチョウ 吉平 (南蒲) 寺泊、刈羽、等

P. napi nesis *Fruhstorfer.*
エゾスジクロシロチョウ 蓮華山

P. rapae L.
モンシロチョウ、ツマグロチョウ 普通 (前翅ニ二黒點アリ)

III. Danaidae. マダラチョウ科 (一點)

Danais LATREILLE.

D. tytia nipponica *Moore.*
アサギマダラ 南魚沼 (?)

IV. Satyridae. ジャノメチョウ科 (九點)

Erebia DALMAN.

E. sedakovii nipponica *Janson.*
ベニヒカゲ 苗場山、駒岳

Lethe HBN.

L. callipteris *Bull.*
ヒメキマダラヒカゲ 苗場山、鋸山、北蒲原

L. diana *Bull.*
クロヒカゲ 乙吉 (古志)

L. schrenkii *Mén.*
オウヒカゲ 乙吉

L. sicelis *Hew.*
ヒカゲチョウ 各地山地普通ナリ (運動ニ特性アリ)

Mycalesis HBN.

M. francisca perdiccas *Hew.*
コジャノメ 山地普通

Neope BUTLER.

N. goschkevitschii *Mén.*
キマダラヒカゲ、キマダラチョウ 鋸山、其他山地

Satyrus LATREILLE.

S. dryas bipunctatus *Motsch.*
ジャノメチョウ 柏崎方面多シ

Ypthima HBN.

Y. argus *Bull.*
ヒメウラナミジャノメ 山地普通 (小形)

V. Nymphalidae. タテハチョウ科 (廿五點)

Apatura FABR.

A. ilia substituta *Butler.*
コムラサキ 清水峠

Araschnia HBN.

A. burejana *Brem.*
サカハチチョウ、サカサハチモンジ 十二峠、八十里越

Argynnis FABR.

A. adippe pallescens *Butler.*
ウラギンヒョウモン 鉢伏、八石山

A. aglaia fortuna *Jansen.*
ギンボシヒョウモン 三國峠

A. anadyomene *Feld.*
クモガタヒョウモン 金倉山、米山

A. hyperbius *Johanssen.*
ツマグロヒョウモン 長岡

A. loadice japonica *Mén.*
ウラギンスジヒョウモン 鉢伏、八石山、米山

- A. *paphia paphioides* *Butler.*
ミドリヒョウモン 三國峠、米山、鉢伏
- A. *ruslana* *Motsch.*
オウウラギンスジヒョウモン 鉢伏
- A. *sagana* *Dbl.*
メスグロヒョウモン 八石山
- Diagora** SNELLEN.
D. *japonica* *Feld.*
ゴマダラチョウ 鉢伏、石地峠、西頸城
- Dichorragia** BUTLER.
D. *nesimachus nesiotus* *Fruhst.*
スミナカシ 彌彦山、劔野 (刈羽)
- Limenitis** FABR.
L. *sibilla japonica* *Mén.*
イチモンジチョウ 鉢伏、三國峠、小國
- Neptis** FABR.
N. *alwina* *Brem. et Grey.*
オウミスジチョウ 栖吉
- N. *hylas intermedia* *Pryer.*
コムスジチョウ 小國、彌彦、乙吉、其他
- Polygonia** HBN.
P. *c-album lunigera* *Butler.*
シイタテハ (中頸旭)
- P. *c.-aureum* *L.*
キタテハ 栖吉
- Pyrameis** HBN.
P. *cardui japonica* *Stichel.*
ヒメアカタテハ 見玉 (中魚) 長岡
- P. *indica* *Hbst.*
アカタテハ 普通
- Sasakia** MOORE.
S. *charonda* *Hew.*
ムラサキチョウ、オウムラサキ 乙吉
- Vanessa** FABR.

- V. *antiopa* *L.*
キベリタテハ 八海山、三國峠
- V. *l-album samurai.*
エルタテハ、ビイタテハ 栖吉
- V. *canace no-japonica* *Siebold.*
ムラサキタテハ、ルリタテハ 彌彦山、劔野、鉢伏、塚野山
- V. *is geisha* *Stichel.*
クジャクチョウ 栖吉山、清水峠、三國峠
- V. *xanthomelas japonica* *Stichel.*
ヒオドシチョウ 普通

VI. *Lycaenidae.* シジミチョウ科 (十六點)

- Chrysophanus** HBN.
C. *phlaeas daimio* *Seitz.*
ベニシジミ 普通 (雌ハ赤色鮮カナリ)
- Cyaniris** DALMAN.
C. *argiolus laonides* *De L. Orza.*
ルリシジミ 普通 (雄ハ縁黒瑠璃色、裏面 = 黒キ點條アリ)
- Deudorix** HEW.
D. *arata* *Brem.*
トラフシジミ 鉢伏、逆巻峠 (中魚)
- Everes** HBN.
E. *argiades amurensis* *Rühl.*
ツバメシジミ 普通 (雄ハ瑠璃色鮮カナリ、裏面白色)
- Lycaena** FAB.
L. *argus microargus* *Butler.*
シジミチョウ 青海川
- Niphanda** MOORE.
N. *fusca* *Brem. et Grey.*
クロシジミ 十二峠 (中魚)
- Polyommatus** LATR. (*Lampides* (HBN.))
P. *boeticus* *L.*
ウラナミシジミ 長岡
- Satsuma** MURRAY.

- S. frivaldszkyi ferrea *Butl.*
コツバメ 悠久山、北蒲原
- Taraka DOHERTY.**
- T. hamada *Druce.*
シモフリシジミ 乙吉、柏崎
- Zephyrus DALMAN.**
- Z. attilia *Brem.*
ミズイロオナガシジミ 鉢伏、逆巻峠 (中魚) 中頸城
- Z. Jonasi *Jans.*
ムモンアカシジミ 逆巻峠 (中魚)
- Z. lutea *Hew.*
アカシジミ 乙吉、石地峠
- Z. orientalis *Murr.*
オウミドリシジミ 鉢伏、米山
- Z. saepestriata *Hew.*
ウラナミアカシジミ 宮地 (古志) 米山
- Z. taxila *Brem.*
ミドリシジミ 乙吉、佐木 (刈羽)
- Zizera MOORE.**
- Z. maha argia *Mén.*
ヤマトシジミ 青海川、柏崎

VII. Hesperidae. **セセリチョウ科** (十二點)

- Augiades HBN.**
- A. sylvanus herculea *Butler.*
コキマダラセセリ 十二峠
- Halpe MOORE.**
- H. varia *Murr.*
コチャバネセセリ 大洲、米山
- Heteropterus DUM. (Leptalina.)**
- H. unicolor *Brem. et Grey.*
ギンイチモンジセセリ 小出 (北魚)
- Isoteinon FELDER.**
- I. lamprosilus *Feld.*
ホソバセセリ 十二峠

- Padoraona MOORE.**
- P. flava *Murr.*
キマダラセセリ 十二峠
- Parnara MOORE.**
- P. guttatus *Brem. et Grey.*
イチモンジセセリ 極メテ普通 (幼蟲ハ稻ノハマクリ蟲)
- P. jansonis *Butl.*
ミヤマチャバネセセリ 鉢伏、米山、別俣 (中魚)
- P. mathias *Fab.*
チャバネセセリ 浦瀬 (古志)
- P. pellucida *Murr.*
オウチャバネセセリ 鋸山 (方言ハナセセリ)
- Rhopalocampta WALLENGREN.**
- R. benjamini japonica *Murr.*
アオバセセリ 萩城山 (三嶋) 米山
- Satarupa MOORE.**
- S. thetys *Mén.*
ダイミョウセセリ 山地普通 (黒翅ニ白縁毛アリ)
- Thanaos BOISD.**
- T. montanus *Brem.*
ミヤマセセリ、オウチャマダラセセリ 悠久山、米山

B. Heterocera. **蛾 類** (四百卅三點)

VIII. Spingidae. **ウチスズメ科** (廿七點)

- Acherontia OCHS.**
- A. styx *West.*
メンガタスズメ 關 (中頸)
- Ampelophaga BREMER. et GREY.**
- A. rubiginosa *Brem. et Grey.*
クルマスズメ (村杉、北蒲)
- Ascomeryx BOISDUVAL.**
- A. ancea *Cram.*
アドウスズメ 新發田

Cephonodes HÜBN.

C. hylas L.
オウスカシバ 米山

Chaerocampa DUPONCHEL.

C. elpenor L. (= Pergesa.)
ベニスズメ 長岡、柏崎 (紅色=波紋アリ)

C. japonica Boisd. (= Theretra.)
コスズメ 柏崎 (翅ノ中央=一黒點アリ)

C. oldenlandiae F.
セスジスズメ 柏崎、高田 (翅=黒圓紋アリ背縦線著シ)

C. viridula Mats.
ミドリスズメ 東山 (古志)

Clanis HBN.

C. bilineata Wk.
トビイロスズメ 新發田

Diludia GROTE. ROB. (= Psilogamma.)

D. menephron Cram. var. inereta Wk.
シモフリスズメ 柏崎 (大形ナルモ腹部=赤紋ナシ)

Gurelca KIRBY.

G. hyas Wk.
ヒメホウジャク 村杉 (北蒲)

G. masuriensis Bull.
ホシヒメホウジャク 米山 (翅縁曲入アリ)

Hemaris DALM. (= Haemorrhagia.)

H. affinis Brem.
クロスキバホウジャク 鋸山、劔野 (翅長六分)

H. radians Wk.
スキバホウジャク 柏崎 (翅長約八分)

Herse OKEN.

H. convolvuli L. (= Proctoparce.)
エビガラスズメ 柏崎 (各地普通) (腹部=赤色横紋アリ)

Hyloicus HBN.

H. pinastri L.
クロスズメ 横根 (中魚)

Macroglossa OCHS.

M. belis L.
コクロホウジャク 柏崎

M. saga Bull.
クロホウジャク 柏崎 (翅長約一寸)

M. stellatarum L.
ホウジャク 柏崎 (各地=普通) (翅長約七分)

Metopsilus DUNE. (= Rhagastis.)

M. mongolianus Bull.
ピロウドスズメ 五十公野 (北蒲)

Pseudosphinx BURM. (= Dolbina.)

P. exacta Stgr.
ヒメシモフリスズメ 柏崎

P. Tancrei Stgr.
サザナミスズメ 五十公野 (北蒲)

Smerinthus LATR.

S. Gaschkewitschii Brem. et Grey.
var. roseipennis Bull.
モモスズメ 平井 (刈羽) 湯谷 (北魚) (後翅紅色二黒點アリ)

S. Maackii Brem.
ヒメクチバスズメ 小國 (刈羽)

S. (Spinix) ocellatus L.
ウチスズメ 小國 (刈羽) (後翅=桃色黒輪ノ眼紋アリ)

S. (Marumba) sperchius Mén.
クチバスズメ、カシノイモムシチョウ 小國 (刈羽) 湯谷 (北魚) (枯葉色)

S. (Calambulyx) Tatarinovii Brem. et Grey.
ウンモンズズメ 富倉 (中頸) 湯谷 (北魚) (美斑紋アリ)

IX. Notodontidae. シャチホコガ科 (八點)

Cerura SCHRANK.

C. bispis Bkl. var. japonica Glüb.
ウスナカグロモクメ 柏崎

C. lanigera Bull.
ナカグロモクメ 柏崎

Dicraneura BOISDUVAL.

D. vinula L.
モクメガ 柏崎 (灰白翅=木理狀ノ黒線アリ)

Phalera HBN.

P. flavescens Brem. et Grey.
モンクロシャチホコ、シリアゲムシガ 柏崎

Pterostoma GERM.

P. sinica Moor.
オウエグリシャチホコ 小國 (刈羽)

Pygaera OCHSENH.

P. anachoreta F.
ツマアカシャチホコ 柏崎

P. (Gonoclosteria) trimonides Brem.
クワゴモドキ 柏崎

Uropyia STAUDINGER.

U. meticolodina Obth.
ムラサキシャチホコ 平井 (刈羽)

X. Lymantridae. ドクガ科 (十三點)

Aroa WALKER. (=Topomesoides)

A. Jonasi Bull.
ニソトコドクガ 米山

Dasychira STEPH.

D. pseudoabietis Bull.
スギドクガ 村杉 (北蒲)

Euproctis HBN.

E. conspersa Bull.
チャケムシガ、チャドクガ 長岡 (茶ノ害虫) 幼虫及成虫ノ毛ニ痒衝性アリ

E. (Artaxa) subflava Brem.
ドクカ

大正六年及十一年七月上旬本縣各地ニ於テ其ノ蝨毒ニ觸マサル、年ニ消長アルモ各地一般ニ産スルモノ、如シ幼虫即チ毛虫ハ俗ニカイカイムシト云ヒ多食性ニシテ山地各種ノ植物ヲ蝕害ス成虫ハ帶黄ノ蛾ナリ

E. piperita Obth.
キドクガ

柏崎

Leucoma STEPH.

L. auripes Bull.
キアシドクガ 石地峠 (白翅半透明狀ナリ)

Lymantria HBN.

L. dispar L.
マイマイガ 劔野 (雌雄異形繭モ大ナリ雌ハ灰黄色雄ハ暗黒色幼虫 ブランコケムシ)

L. fumida Butl.
ハラアカマイマイ 三國峠

L. mathura Moor.
カシヲマイマイ 劔野 (薄桃色大形ニシテ美ナリ)

L. monacha L.
ノンネマイマイ 新潟

Ocneria HBN.

O. dispar L.
ナシノブランコケムシガ 長岡 (梨ノ害虫) (幼虫カキケムシ)

Porthesia STEPH.

P. similis Fuess.
モンシロドクガ、キンケムシガ 普通、柏崎燈下多シ (白翅、腹端褐色) (幼虫キンケムシ)

Stilpnotia WESTW. et HUMPHR.

S. salicis L. var. candida Stgr.
ヤナギドクガ 柏崎

XI. Lasiocampidae. カレハガ科 (十點)

Apha BUTL.

A. tychoona Bull.
オビキガ 北蒲原、親不知、赤倉 (中頸)

Cosmotriche HBN.

C. potaturia L.
タケカレハ 鶯ノ巢 (岩船)

Eutricha STEPH.

- E. (Dendrolimus) pini L.
var. obscura Seitz.
マツカレハノ一種 柏崎
- E. remota Wk.
マツカレハ 柏崎
- E. segregatus Wk. var. bifascia Seitz.
シロマツカレハ 柏崎
- E. spectabilis Butl. ab. fentoni Butl.
マツカレハノ一種 柏崎
- E. spectabilis Butl. ab. latifascia Mats.
マツカレハノ一種 柏崎

Gastropacha OCHS.

- G. populifolia Esp.
コカレハ 出湧 (北蒲)

Malacosoma HBN.

- M. (Clisiocampa) neustria L. (var. testacea Motsch)
オビカレハ、テンマクケムシガ 普通 (幼虫ウメケムシ) 天幕様ノ巢ヲ作り群居スルヨリテンマクケムシノ名アリ

Odonestis GERM.

- O. pruni L.
リンゴシラホシ 新發田

XII. Saturniidae. ヤママユガ科 (六點)

Actias LEACH.

- A. artemis Brem.
オウミズアホ、ユウガホヒョウタン 彌彦、村杉、北蒲原 (後翅前者ヨリ短シ)
- A. selene Hb. var. mandshurina Stgr.
オナガミズアホ 柏崎、吉井 (刈羽)、高田 (後翅延長)

Antharea HUBN.

- A. pernyi Guér. var. yamamai Guér.
ヤママユ 吉井 (前翅曲尖)

Caligula MOORE.

- C. japonica Moore.
クスサン、テグスガ

山地普通 (巢ヲスカシ俵ト云ヒ幼虫ヲ栗毛虫ト云フ)

Rhodia MOORE.

- R. (Rhodinia) fugax Butl.
ヤマビシヤク、ウスタビガ

山地一般 (前後翅=鏡紋アリ)

Saturnia SCHRANK.

- S. (Caligula) Boisduvalii Ev.
var. Jonasi Butl.
ヒメヤママユ

柏崎中學校庭、小國 (刈羽) (翅紋帯紅)

XIII. Brahmaeidae. イボタガ科 (一點)

Brahmaea WALKER.

- B. Japonica Butl.
イボタガ

三國峠 (大形ニシテ翅基及翅縁=七八條ノ木目狀ノ波線アリ)

XIV. Bombycidae. カサंगा科 (一點)

Bombyx SCHRANK.

- B. mandarina Moore.
クロゴ

瀬波 (岩船) (前翅縁角黒褐)

XV. Drepanidae. カギバガ科 (三點)

Deroa WALKER.

- D. inconclusa Wk.
ウスボシベッコウ

逆巻峠 (中魚)

Oreta WALKER.

- O. calida Butl.
フタツメカギバ
- O. pulchripes Butl.
アシベニカギバ

鷹巢 (岩船)

柏崎

XVI. Callidulidae. イカリモンガ科 (一點)

Pterodecta BUTL.

- P. *Felderi* Brem.
イカリモンガ 萱峠、親不知 (前翅=橙黄ノ縞紋アリ)

XVII. Thyrididae. マドガ科 (二點)

Striglina GUEVIN.

- S. *scitaria* Wk.
アカジママドガ 米山

Thyris GUEN.

- T. *fenestrella* Scop.
マドガ 米山 (小形ナルモ美彩アリ)

XVIII. Noctuidae. ヤガ科 (百廿七點)

A. Acronictinae. ケンモン亞科

Acronicta OCHS.

- A. *consanguis* *Bull.*
アサケンモン、アサノホウグロ 柏崎
- A. *cuspidata* *Hb.*
オウホソバケンモン 五十公野 (北蒲)
- A. *Psi* *L.*
ドロケンモン 柏崎
- A. (*Phaenocarpa*) *rumicis* *L.*
ナシケンモン 横根 (中魚) 柏崎
- A. *subviridis* *Bull.*
ウスアオケンモン 米山
- A. *tridens* *Schiff.*
リンゴケンモン、リンゴノホウグロ 柏崎

Trichosea GROTE.

- T. *champa* *Moor.*
キバラケンモン 村杉

B. Trifinae. ヨトウガ亞科

Agrotis OCHS. (=Euxoa)

- A. *Dahlii* *Hb.*
オウバコヤガ 柏崎
- A. *depravata* *Bull.*
ソトハガタヤガ 柏崎
- A. *efflorescens* *Bull.*
キシタミドリヤガ 柏崎
- A. *exusta* *Bull.*
カバスジヤガ 米山
- A. *praecox* *L.* var. *flavomaculata* *Graes.*
ホソアオバヤガ 柏崎
- A. *segetum* *Schiff.*
カブラヤガ 柏崎 (幼虫根切虫)
- var. *ingrata* *Bull.*
ドスカブラヤガ (新稱) 柏崎
- A. *tokionis* *Leech.*
カブラオウヤガ 柏崎
- Amphipyra** OCHS.
- A. *erebina* *Bull.*
コシマガラス 柏崎
- A. *livida* *F.*
カラスヨトウ 劔野三島神社、新發田 (屋根裏ヨリ)
- A. *pyramidea* *L.*
シマガラス、シンキリアオムシガ 柏崎 (屋根裏ヨリ)
- A. *Schrenkii* *Mén.*
ツマジロガラス 新發田
- Aplecta** GUENÉE.
- A. *aduvana* *Schiff.*
コモンヤガ (新稱) 柏崎
- Atrachea** WARREN.
- A. (*Naenia*) *nitens* *Bull.*
ギシギシヨトウ 柏崎

Barathra HBN. (=Mamestra)

B. Brassicae L. ヨトウガ	普通 (幼蟲夜盜蟲、キリウジ、雜食性ノ害蟲ナリ)
Briophila TREITSCHKE.	
B. Algae F. キノコヨトウ	柏崎
Calopistria HBN.	
C. purpureofasciata Pill. ムラサキツマキリヨトウ	劔野
Calocampa STEPH.	
C. exoleta L. アヤモクメ	柏崎
C. formosa Butl. キバラモクメ	柏崎、新發田
Corgatha WALKER.	
C. argillacea Butl. モンシロクルマガ	柏崎
Cucullia SCHRANK.	
C. asteris Schiff. キクセダカモクメ	柏崎
Dinumma WALKER.	
D. deponens Wk. ウスズマガラス	柏崎、米山 (前翅ニ漆黒帶紋アリ)
Dipterygia STEPH.	
D. japonica Leech. コクロモクメヨトウ	大割野 (中魚)
Erastria OCHS.	
E. distinguenda Stgr. シロゴマダラコヤガ	柏崎
E. fasciana L. var. stygia Butl. ウスイロシロフコヤガ (新稱)	赤泊 (佐渡)
E. Kuwayamae Mats. クツヤマコヤガ	笠島 (中頸)
E. nemorum Obth. マダラコヤガ	鉢崎
E. sp. (未詳種)	柏崎
Eutelia HBN.	

E. Geyeri Feld. フサモクメ	村杉
Gabara WALK.	
G. argentata Butl. キスジコヤガ	米山
Hadena SCHRANK.	
H. at leritia Hbn. オウアカヨトウ	柏崎
Heliothis OCHS.	
H. armigera Hb. タバコガ	關原 (煙草ノ害蟲)
H. dipsacea L. ツメクサガ	公十野 (北蒲) 逆巻峠 (中魚)
Hydraecia GUEN.	
H. amurensis Stgr. フキヨトウモドキ	柏崎
H. petasitis Dbld. フキヨトウ	柏崎
Leucania HBN.	
L. biundulata Motsch. オウフタオビキヨトウ	栃尾俣 (北魚)
L. divergens Butl. コフタオビキヨトウ	關山 (中頸)
Mamestra OCHS.	
M. nebulosa Hbn. var. askolda Obth. オウシラホシヨトウ	公十野
Miana STEPH.	
M. bicoloria Hbn. ヨコスジヨトウ	柏崎
M. vulnerata Butl. ベニモンヨトウ	柏崎
Mormo HBN.	
M. muscivirens Butl. アオバセダカ	柏崎
Naenia STEPH.	
N. contaminata Wk. クロギシギシヨトウ	柏崎

Naranga MOORE.

N. diffusa *Wk.*
フタオビコヤガ 普通 (幼虫稻ノアオシャクトリ)

Nonagria HBN.

N. inferens *Wk.*
イネヨトウ、オウズイムシガ 柏崎

Parastichtis HBN.

P. ophiogramma *Esp.*
キベリアカヨトウ (新稱) 柏崎

P. submarginata *Leech.*
シロミアアカヤガ、ホシアカヨトウ 柏崎

Perigea GUEN.

P. biguttata *Motsch.*
フタテンヒメヨトウ 柏崎

Pyrrhia HBN.

P. umbra *Hubn.* (=Chariclea)
キタマコガ 關原 (煙草ノ害虫)

Sphragifera STAUDINGER.

S. sigillata *Mén.*
マルモンシロガ 新發田

Stictoptera GUENÉE.

S. senex *Butl.*
キノカワガ 村杉

Trachea HBN.

T. atriplicis *L.*
シロスジアオヨトウ 柏崎

C. Gonopterinae. キリバガ亞科

Cosmophila BOISD.

C. fulvida *Gn.*
オウアカキリバ 柏崎

C. mesogona *Wk.*
アカキリバ 新發田

D. Quadrifinae. エグリバガ亞科

Arcte KOLLAV.

A. coerulea *Gn.*
フクラスズメ、カラムシガ 柏崎、高田 (後翅=藍色紋アリ)

Calpe TREITSCHKE.

C. capucina *Esp.*
ウスエグリバ 柏崎、新發田

C. excavate *Butl.*
アカエグリバ 柏崎、河内

C. lata *Butl.*
オウエグリバ 旭 (中頸)

C. striata *Pouj.*
スジエグリバ 鉢崎

Catocala SCHRANK.

C. dissimilis *Brem.*
エゾシロシタバ 逆巻峠 (中魚)

C. electa *Bk.*
ベニシタバ 二十村 (古志) 柏崎、十日町

C. fulminea *Scop.* var. *xarippe* *Butl.*
ワモンキシタバ 吉井 (刈羽)

C. hetaera *Stgr.*
ヒメキシタバ 荒川 (北蒲)

C. Jonasii *Butl.*
ジョナスキシタバ 小國 (刈羽)

C. nupta *L.*
エゾベニシタバ 女谷 (刈羽)

C. Suzukii *Mats.*
スズキシタバ 劍野三島社 (刈羽)

C. volcanica *Butl.*
キシタバ 劍野、鉢伏 (古志) (屋根裏=多シ)

Erygia GUEN.

E. apicalis *Gn.*
アカテンシタバ 柏崎

Lagoptera GUEN.

L. *juno* Dalm.
ムクゲコノハ 村杉

Nyctipao HBN.

N. *crepuscularis* L.
オウトモエ 米山 (翅長約一寸六分)

Ophideres BOISD.

O. *tyrannus* Gn.
アケビコノハ 米山 (後翅黄色ニシテ黒キ巴紋アリ美ナリ)

Ophiusa OCHS.

O. *algira* L.
アシプトガ 柏崎

O. *arctotaenia* Gn.
ホソオビアシプト 吉井

Pelamia GUEN.

P. *electaria* Brem.
ユミモンクチバ 薬師峠 (三島)

Plusia OCHS. (=Phytmetra.)

P. *agnata* Stgr.
ミツモンキンウツバ 柏崎

P. *aurifera* Hbn.
キクキンウツバ 鉢崎 (前翅縁ノ金紋美ナリ)

P. *crossisigna* Seitz.
キンウツバ 柏崎

P. *eriosoma* Dbl.
イチジクキンウツバ 柏崎

P. *festucae* L.
イネキンウツバ、イネノアオムシガ 柏崎、長岡 (前翅ノ金紋鮮ナリ)

P. *jozankeana* Mats.
ジャウザンキンウツバ 柏崎

P. *ornatissima* Wk.
ギンボシキンウツバ 柏崎

P. *pulschrina* Haw.
ジャウザンギンウツバ (銀) 柏崎

P. *rutilifrons* Wk.
アカズキンウツバ 柏崎

P. *tetragona* Wk.
ギンモンシロウツバ 松ヶ崎 (北蒲)

Polydesma BOISD.

P. *vulgaris* Butl.
ハジマクチバ 柏崎

Remigia GUEN.

R. *anaeta* Butl.
ウンモンクチバ 曾地峠、大洲山 (山地普通ナルベシ)

R. *ussuriensis* Butl.
コウンモンクチバ 米山

Spirama GUEN.

S. *martha* Butl.
アカイロトモエ 石地峠 (翅裏紅色、巴紋明ナラズ)

S. *pubens* Wk.
オウホシカキバ 劔野三島社地

S. *rectifasciata* Mén.
シロスジトモエ 柏崎 (前後翅ヲ通シテ白條アリ)

S. *retorta* Clerck.
トモエガ、ピロウドトモエ 柏崎地方多シ (前翅ニ巴紋アリ)

var.
ウスグロトモエ 柏崎

S. *vespertilio* F.
カキバ 柏崎

Sypna GUEN.

S. *pieta* Butl.
シラフクチバ 柏崎、新發田

Toxocampa GUEN.

T. *maxima* Brem.
クビグロセダカ 柏崎

Zethes RAMB.

Z. *musculus* Mén.
オウツマキリアツバ 柏崎

E. Hypheninae. アツバガ亞科

Bomolocha HBN.

B. stygiana *Butl.*
ヤマガタアツバ 米山

Capnodes GUENÉE.

C. brunnea *Leech.*
ナカムラサキアツバ 石地峠

Celeopsyche BUTL.

C. nitens *Butl.*
アカツマキリアツバ 柏崎

Dichromia GUEN.

D. amica *Butl.*
クロキシタアツバ 米山

D. trigonalis *Wk.*
タイロンキシタアツバ 河内(刈羽)

Edessena WALKER.

E. hamada *Feld.*
オウシラホシアツバ 米山、柏崎極樂寺山(翅長一寸二分)

Hypena SCHRANK.

H. kengkalis *Brem.*
ソトウスアツバ 柏崎

H. lividalis *Hb.*
ハスオビアツバ 柏崎中學寄宿舎

Madopa STEPHENS.

M. salicalis *Schiff.*
キンスジアツバ 柏崎(同上)(薄藍色)

Nodaria GUEN.

N. innocens *Butl.*
シラナミアツバ 柏崎

N. tristis *Butl.*
ヒゲアトクロアツバ 柏崎

Pangrapta HBN.

P. costinotata *Butl.*
マエモンツマキリアツバ 柏崎(前翅縁=白斑アリ)

P. musclus *Mén.*
ハイイロオウアツバ 柏崎

P. obscurata *Butl.*
リンゴツマキリアツバ 柏崎

P. suaveola *Stgr.*
ムラサキツマキリアツバ 柏崎、石地峠

P. textilis *Leech.*
アミメツマキリアツバ 柏崎

P. trimantesalis *Wk.*
ウスモンツマキリアツバ 柏崎

Rhynchina GUEN.

R. plusioides *Butl.*
アヤナミアツバ 柏崎(形小ナルモアヤナミ紋美ナリ)

Saraca WALK.

S. nigripalpis *Mats.*
クロハナアツバ 柏崎

Simplicina GUEN.

S. nippona *Butl.*
オウアカマエアツバ 長岡

S. rectalis *Ev.*
アカマエアツバ 柏崎

Zanclognatha LED.

Z. bistrigata *Stgr.*
フタスジアツバ 笠島(帯紫色)

Z. fumosa *Butl.*
ウスグロアツバ 石地峠、河内(刈羽)(茶褐翅=三黒紋アリ)

Z. trilinealis *Brem.*
ミスジアツバ 石地峠

XIX. Agaristiedae. トラガ科(一點)

Zalissa WALK.

Z. subflava *Moor.*
トビイロトラガ 柏崎

XX. Geometridae. シャクトリムシガ科 (八十一點)

A. Geometrinae. アオシャクガ亞科

Agathia GUEN.

- A. *carissima* *Butl.*
チズモンアオシャク 小國 (刈羽)

Aracina BUTL. (*Aracima* ?)

- A. *muscosa* *Butl.*
アトヘリアオシャク 村杉

Chlorissa STEPH.

- C. *viridata* *Hb.*
ヒメシロスジアオシャク 米山

Culpinia PRAUT.

- C. *diffusa* *Wk.*
アカアシアオシャク 柏崎

Euchloris HBN.

- E. *albocostaria* *Brem.*
ヨツメアオシャク 新發田

- E. *subtiliaria* *Brem.*
コヨツメアオシャク 劔野

Hemithea DUP.

- H. *aestivaria* *Hbn.* (?)
和名未定 鷹巢 (岩船)

- H. *Sasakii* *Mats.*
モモアオシャク 柏崎 (幼虫ハ桃ノ芽ヲ害スル尺トリ虫)

Megalochlora MEYRICH.

- M. *valida* *Feld.*
クロスジアオシャク 新發田

Pseudoterpna HBN.

- P. *superans* *Butl.*
オウアヤシャク 新發田

Thalera HBN.

- T. *ambigua* *Butl.*
ツバメアオシャク 出湯 (北蒲)

B. Acidaliinae. ヒメシャクガ亞科

Acidalia TREITSCHKE.

- A. *confusa* *Butl.*
ウスキトガリヒメシャク 柏崎

- A. *hirayamae* *Mats.*
ヒラヤマシロヒメシャク 柏崎

- A. *impexa* *Butl.*
キオビベニヒメシャク 柏崎

- A. *jakima* *Butl.*
フチベニヒメシャク 柏崎

- A. *superior* *Butl.*
キナミシロヒメシャク 柏崎

Dithalama MEYR.

- D. *indicataria* *Wk.*
ウンモンオウシロヒメシャク 新發田

Problepsis LED.

- P. *deliaria* *Gn.*
フタツメオウシロヒメシャク 中魚沼 (翅ノ中央ニ綠黄ノ大紋アリ)

- P. *superans* *Butl.*
ヒトツメオウシロヒメシャク 三國峠

Timandra DUP.

- T. *amata* *L.*
ベニスジヒメシャク 劔野、柏崎

- var. *comptaria* *Wk.*
フトベニスジヒメシャク (新稱) 柏崎

C. Larentiinae. ナミシャクガ亞科

Anaitis DUP.

- A. *plagiata* *L.*
ツマアカナミシャク 三國峠

Gandaritis MOORE.

- G. *Fixseni* *Brem.*
キマダラオウナミシャク 河内 (黄翅ニ褐色條アリ美ナリ)

Larentia TREITSCHKE.

- L. decurrens Moor. 笠嶋 (前翅虎斑紋アリ)
セスジナミシヤク
- L. ferrugata Clerk. 柏崎
チャオビナミシヤク
- L. mactata Feld. et Rghfr. 下田 (南蒲)
ピロウドナミシヤク
- L. sp. 柏崎
未詳種

Lygris HBN.

- L. junctilinearis Wk. (= Abraxas.) 關 (岩船)
ツマキシロナミシヤク
- L. prunata L. var. (?) 柏崎
ヒメハガタナミシヤク
- L. reticulata Thunb. (= Eustroma) 石地峠
アミメナミシヤク

Melanippe DUP.

- M. inquinata Butl. 柏崎 (翅ノ中央部ト翅縁=白斑アリ)
ナカジロナミシヤク

Microloba HAMPSON.

- M. bella Butl. 柏崎
ホソバナミシヤク

Odezia BOISD.

- O. hecata Butl. 新發田
サカハチクロシヤク
- O. tibiale Esp. 三國峠
シロホソオビクロシヤク

Photoscotosia WARREN.

- P. atrostrigata Brem. 村杉
ネグロウスベニナミシヤク

Triphosa STEPHENS.

- T. sericata Butl. 河内山 (刈羽)
アカオビナミシヤク

D. Boarmiinae. エダシヤクガ亞科

Abraxas LEACH.

- A. sylvata Scop. 普通 (白翅=淡黒點アリ腹部黄褐)
ユウマダラエダシヤク

Angeronia DUPONCHEL.

- A. nigrosarsa Butl. 上關 (岩船)
ゴマフキエダシヤク

Arichanna MOORE.

- A. jaguararia Gn. 劍野 (普通、灰白翅=黒點散在ス、後翅縁帶黄)
ヒョウモンエダシヤク

- A. melanaria L. 劍野、石地峠 (前種=似ルモ後翅橙黄)
キシタエダシヤク

Biston LEACH.

- B. Nakamurae Mats. 本種ハ柏崎裏濱ヨリ得シモノニシテ新種トシテ上記ノ學名ト中村エダシヤクノ和名ヲ附セラル (松村博士ニヨル)

- B. (Amraica) recurvaria Wk. 米山
ウスイロオウエダシヤク

Bizia WALKER.

- B. aexaria Wk. 石地峠、米山
ツマトビキエダシヤク

Boarmia TREITSCHKE.

- B. excellens Butl. 大割野 (中魚)
シロエダシヤク
- B. grisea Butl. 五十公野 (北蒲)
フタヤマエダシヤク
- B. senex Butl. 米山
モンハガタエダシヤク

Caberodes GUEN.

- C. simplicior Butl. 河内
クロズウスキエダシヤク

Carige WALKER.

- C. cruciplaga Wk. 河内
ホシスジトガリエダシヤク

Cistidia HBN.

- C. *couaggaria* Gn. 劔野三嶋社 (梅、桃ノ葉ヲ害ス)
ウメエダシヤク
- C. *strattonice* Cr. 柏崎 (翅長約一寸一分黒翅ニ白斑アリ)
トンボエダシヤク

Deilinia HBN.

- D. *exanthemata* Sc. 湯谷 (北魚)
var. *Schaefferi* Brem. ミスジコナフエダシヤク
- D. *purus* Butl. 五十公野 (北蒲)
コスジシロエダシヤク

Ellopiia TREITSCHKE.

- E. *fasciata* Mats. 薬師峠
ウスオビトビエダシヤク

Ennomos TREITSCHKE.

- E. *autumnaria* Wern. 六十里越
キリバエダシヤク
- E. *fumosa* Mats. 柏崎
オウノコメエダシヤク

Epione DUP.

- E. *advenaria* Hbn. 湯谷 (北魚)
フトボシエダシヤク
- E. *paratellaria* Schiff. 中魚沼、柏崎
ソトムラサキエダシヤク

Gnophos TREITSCHKE.

- G. *glencinaria* Hbn. 石地峠、劔野
フタテンモンキエダシヤク (新稱)

Hemerophila STEPH.

- H. *atrilineata* Butl. (= *Hemelophira*) 普通 (桑ノ害虫) (幼虫ドピンワリ)
クロエダシヤク

Heterolocha LED.

- H. (*Spilopera*) *debilis* Butl. 米山
ツマトビシロエダシヤク

Myrteta WALKER.

- M. *angelica* Butl. 劔野三嶋社 (白翅ニ黒條アリ美ナリ)
クロミスジシロエダシヤク

Numeria DUP.

- N. *obliquazonata* Mats. 柏崎
ハスオビエダシヤク
- N. *pulveraria* L. 米山
コナフキエダシヤク

Ourapteryx LEACH.

- O. *crocoptera* Koll. 米山 (黄褐翅長一寸一分餘)
キマダラツバメエダシヤク
- O. *jesoensis* Mats. 八十里越
エゾシロツバメエダシヤク
- O. *maculicaudaria* Motsch. 劔野 (翅白ク後翅尾部ニ赤點アリ美ナリ)
シロツバメエダシヤク
var. (?)
本種未詳 米山
- O. *sambucaria* L. var. *percica* Men. 米山
ウスキツバメエダシヤク

Pericallia HBN.

- P. sp. 本種新種ナルベシ後日ノ調査ヲ要ス (柏崎産)

Petelia SCHAEFFER.

- P. *rivulosa* Butl. 鷹ノ巢 (岩船)
フタスジエダシヤク (新稱)

Pogonitis CHRIST.

- P. *cumulata* Christ. 湯谷 (北魚)
ウスオビヒメエダシヤク

Selidosema HBN.

- S. *sordida* Butl. 大割野 (中魚)
シタクモエダシヤク

Semiothisa HBN.

- S. *defixaria* Wk. 劔野三嶋社
フタテンホエダシヤク

- S. *hebesata* Wk.
ウスオエダシヤク 萩城山 (三嶋)
- S. *nigroguttata* Mats.
クロボシエダシヤク 見玉 (中魚)
- S. *Pryeri* Butl.
フトスジオエダシヤク 柏崎
- S. *temeraria* Swinh.
クロモンホエダシヤク 三國 (南魚) 曾地峠

Synergia GUEN.

- S. *hadassa* Butl.
ハグルマエダシヤク 瀧谷峠 (刈羽)

Xandrames MOORE.

- X. *latiferaria* Wk.
ヒロナビオウエダシヤク 三國峠

Zethenia MOTSCH.

- Z. *albonotaria* Brem.
モンシロツマキリエダシヤク 米山
- Z. *consociaria* Christ.
ミスジツマキリエダシヤク 劔野、米山

XXI. **Uraniidae.** ツバメガ科 (一點)

Acropteris HBN.

- A. *iphiata* Gn.
キンツバメガ 關 (岩船)

XXII. **Epiplemidae.** フタオガ科 (一點)

Epiplema SCHAEFF.

- E. *schidacina* Butl. (?)
マエモンフタオ 柏崎

XXIII. **Nolidae.** コブガ科 (一點)

Mimerastria BUTL.

- M. *mandschuriana* Obth.
リンゴコブガ 柏崎

XXIV. **Cymbidae.** リンガ科 (四種)

Earias HBN.

- E. *pubicana* Stgr.
アカマエアオリング 柏崎

Hyblaea FABR.

- H. *Nakamurae* Mats.
本種ハ米山ノ麓ナル谷根地内ヨリ得シ新種ニシテ和名ヲ中村セセリモドキト定メラ
ル (松村博士ニヨリ) 其後河内村山中ニテモ採集セリ

Sarrothripa DUP.

- S. *revayana* Scop.
クロスジアオリング 柏崎

Sinna WALK.

- S. *extrema* Wk.
アミメリング 河内

XXV. **Syntomidae.** カノコガ科 (二點)

Syntomis OCHS.

- S. *Fortunei* De l'Orza.
カノコガ 柏崎 (黒翅 = 白點アリ腹部 = 二黄帯アリ)
- S. *germana* Feld.
キハダカノコ 津川 (東蒲)

XXVI. **Arctiidae.** トウガ科 (十八點)

A. **Arctiinae.** トウガ亞科

Alphaea WALKER.

- A. *Lewisii* Butl.
クロフシロヒトリ 米山

Arctia SCHRANK.

- A. *caja* L.
ヒトリガ、オドリコガ 葡萄峠 (岩船)

Rhyparioides BUTL.

- R. *nebulosa* Butl.
ベニシタヒトリ 石地峠、米山 (美紅色 = 黒紋アリ)

Spilosoma STEPH.

- S. *imparilis* *Butl.*
クワゴマダラヒトリ 大日原 (北蒲)
- S. *inaequalis* *Butl.*
カクモンヒトリ 村杉
- S. *lubricepeda* *L.*
キマダラヒトリ 村杉
- S. *Menthastris* *Esp.*
ヒメゴマダラヒトリ 柏崎
- S. *niveus* *Mén.*
シロヒトリ、キョウジョロウ 長岡、柏崎、其他普通ナルベシ (白翅腹側紅色)
- S. *seriatopunctata* *Motsch.*
スジモンヒトリ 柏崎 (灰白翅、腹鮮紅)

B. Lithosiinae. コケガ 亞科

Bizone WALK.

- B. *unipunctata* *Leech.*
ヒトテンシロコケガ 劔野三嶋社地 (白翅=紅條=小黑點アリ美ナリ)

Gnophria STEPH.

- G. *collitoides* *Butl.*
キマエホソバ 五個峠 (南魚)

Lithosia FABR.

- L. *deplana* *Esp.*
ムジホソバ 柏崎

Miltochrista HBN.

- M. *aberrans* *Butl.*
ハガタベニコケガ 柏崎

- M. *pulchra* *Butl.*
ゴマダラベニコケガ 草川 (北蒲原)

Parasiccia HAMPSON.

- P. *altaica* *Ld.*
ホシオビコケガ 河内

Psychostrophia BUTL.

- P. *melanargia* *Butl.*
キンモンガ 山地普通 (黒翅=黄斑アリ美ナリ)

Stigmatophora STANDINGER.

- S. *flava* *Brem et Grey.*
ゴマダラキコケガ 柏崎、新發田
- S. *rhodophila* *Wk.*
モンクロベニコケガ 津川 (東蒲)

XXVII. Zygaenidae. マダラガ 科 (四點)

A. Zygaeninae. マダラガ 亞科

Illiberis WALKER.

- I. *pruni* *Dyar.*
リンゴスカシクロバ 長岡 (梨華ノ害虫) (幼虫ホシケムシ) (葉ヲ左右ヨリ合セテ住ム)
- I. *sinensis* *Wk.*
オウスカシクロバ 村杉

B. Chalcosiinae. ホタルガ 亞科

Pidorus WALKER.

- P. *glaucopis* *Drury.*
ホタルガ 鯨波、米山 (腹部紺青色頭部紅色)
- P. *remota* *Wk.*
シロシタホタルガ 柏崎四谷

XXVIII. Cochlididae. イラガ 科 (三點)

Miresa WALKER.

- M. *inornata* *Wk.*
ナシイラガ 赤泊 (佐渡)

Monema GREV.

- M. *flavescens* *Wk.* (= *Cnidocampa*)
イラガ、イラムシガ 普通 (繭ヲ雀ノ卵ト稱ス) (幼虫方言シバムシ、蝨毒強シ) (米國ニテ東洋蛾ト云フ)

Parasa WALL.

- P. *sinica* *Moor.*
クロシタアオイラガ 村杉 (北蒲)

XXIX. Psychidae. ミノガ科 (二點)

Clania WALKER.

- C. minuscula *Butl.* (=Eumeta)
チャミノガ 長岡 (幼虫及雌ハミノムシ、雜食性ナリ)

Pachytelia WESTW.

- P. unicolor *Hufn.* (=Psyche)
ミノガ、ヒメミノガ 長岡 (害前種ノ如ク大ナラズ)

XXX. Tinaegeridae. モモガ科 (一點)

Oedematopoda ZELLER.

- O. Leechii *Wals.*
アカハダモモガ 石地峠

XXXI. Sesiidae. スカシバガ科 (四點)

Melittia HBN.

- M. chalciformis *F.*
モモアトヒメスカシバ 安田 (北蒲)

Sciapteron STAUD.

- S. regale *Butl.*
アドウスカシバ 米山 (幼虫ハ葡萄ノ髓内ニ喰入ル)

Sesia FABR.

- S. hector *Butl.*
コスカシバ 柏崎

Trochilium SCOP.

- T. contaminata *Butl.*
ハチマザイスカシバ 米山 (飛翔ノ狀、蜂、虻ト誤認セラル)

XXXII. Cossidae. ボクトウガ科 (二點)

Cossus FABR.

- C. vicarius *Wk.*
ボクトウガ 柏崎

Phragmataecia NEWMAN.

- P. castaneae *Hbn.*
ハイイロボクトウ 鉢崎

XXXIII. Hepialidae. コウモリガ科 (一點)

Phassus WALK.

- P. signifer *Wk.*
キマダラコウモリ 赤倉 (中頸) (翅長約一寸五分)

XXXIV. Pyralidae. メイチュウガ科 (七十一點)

A. Galleriinae. ハチミツガ亞科

Lamoria WALKER.

- L. anella *Schiff.*
アカフツズリガ 柏崎

Paralipsa BUTL.

- P. modesta *Butl.*
マタモンツズリガ 柏崎

B. Crambinae. ツトガ亞科

Ancylolomia HBN.

- A. chrysographella *Koll.*
ツトガ 柏崎

Chilo ZINCK.

- C. major *Mats.*
オウウスイロノメイガ 柏崎
C. simplex *Butl.*
メイガ、メイチュウガ 普通 (稻ノ大害虫) (幼虫サシムシ、ズイムシ、
プラムシ) 二化螟虫

Crambus FABR.

- C. lucellus *Hs.*
ウスグロツトガ 劔野
C. Nitobei *Mats.*
ニトベツトガ 柏崎

C. perlellus Scop.
ウスキンツトガ 柏崎

Platytes GUEN.

P. interruptella Wk.
ホソスジツトガ 鉢崎

P. sapporensis Mats.
キンスジツトガ 柏崎

P. sp.
本種ハ調査未了ナルモ松村博士ハ新種ナルベシト査定サレタリ産地ハ柏崎自庭

C. Phycitinae. マダラメイガ亞科

Homoeosoma CURT.

H. nipponella Rag.
クロオビマダラメイガ 柏崎

Nephopteryx HBN.

N. pirivorella Mats.
ナシマダラメイガ 普通 (梨ノ心喰及果實ノ害虫)

Phycita CURT.

P. Abietella Schiff.
マツノマダラメイガ 柏崎

Salebra ZELLER.

S. semirubella Scop.
アカマダラメイガ 後谷 (刈羽)

D. Epipaschiinae. フトメイガ亞科

Orthaga WALKER.

O. achatina Butl.
ナガトビフトメイガ 柏崎

E. Endotrichinae. トガリメイガ亞科

Endotricha ZEIL.

E. hirayamae Mats.
ヒラヤマトガリメイガ 柏崎

E. suzukiella Mats.
スズキトガリメイガ 柏崎

Trichophysetis MEYRICK.

T. cretacea Butl.
フタオビトガリメイガ 柏崎

F. Pyralinae. シマメイガ亞科

Bostra WALK.

B. marginata Wk.
ツマグロシマメイガ 米山

Herculia WALKER.

H. albomaculata Mats.
マエモンシマメイガ 柏崎

H. japonica Warr.
ウストビシマメイガ 柏崎

H. nannodes Butl.
ツマアカシマメイガ 柏崎

Hypsopygia HBN.

H. regina Butl.
トビイロシマメイガ 柏崎、新發田

Pyralis SCHRANK.

P. farinalis L.
カシノシマメイガ 柏崎

Sacada WALK.

S. approximans Leech.
クシヒゲシマメイガ 柏崎

Tamraca MOORE.

T. torridalis Led.
ナカアカシマメイガ 米山

G. Hydrocampinae. ミズメイガ亞科

Bradinomorpha MATS.

B. Nawae Mats.
ハカジミズメイガ 柏崎

Camptomastyx HAMPSON.

C. hisbonalis Wk.
ハナダカミズメイガ 柏崎

Nymphula SCHRAKN.

- N. *fluctuosalis* Zell. 長岡水田
イネミズメイガ
N. *vittalis* Brem. 柏崎
イネコミズメイガ

Parthenodes GUEN.

- P. *prodigalis* Leech. 柏崎
ミズメイガ、シロナミミズメイガ

H. Pyraustinae. ノメイガ亞科

Bocchoris MOORE.

- B. *inspersalis* Zell. 劔野山、新發田
シロモンノメイガ
B. *onychinalis* Guen. 柏崎
シロマダラノメイガ

Calamochrous LED.

- C. *acutellus* Ever. 柏崎
コハクノメイガ (新稱)

Charema MOORE.

- C. *noctiscens* Moor. 曾地峠、柏崎、河内
キバラノメイガ

Cnaphalocrocis LED.

- C. *medinalis* Guen. 柏崎
コブノメイガ

Crocidophora LED.

- C. *nycterina* Butl. 柏崎
カギバノメイガ

Dausaroides MATS.

- D. *Takamukii* Mats. 柏崎
タカムクノメイガ

Diasemia GUEN.

- D. *hirayamae* Mats. 柏崎
ヒラヤマシロアヤツメイガ

Dichocrocis LED.

- D. *punctiferalis* Guen. 劔野 (桃ノ心喰虫) 桃ノ外李果ニモ喰入
モモノメイガ、モモノゴマダラ

Entephria (LED.) HBN.

- E. *lactiferalis* Walk. 柏崎
ゴマダラノメイガ

Eurrhyarodes SNELLEN.

- E. *bracteoralis* Zell. 柏崎
アヤナミノメイガ

Evergestis HBN.

- E. *junctalis* Warr. 柏崎
ナカモンヘリグロノメイガ

Glyphodes GUEN.

- G. *indica* Saund. 柏崎 (腹端ニ附屬腺アリ異觀ヲ呈ス)
ソダヘリクロノメイガ

- G. *nigropunctalis* Brem. 柏崎
マエアカスカシノメイガ

- G. *perspectalis* Wk. 五十公野 (北蒲)
ツゲノメイガ

- G. *Pryeri* Butl. 柏崎
スカシノメイガ

- G. *pyloalis* Wk. 柏崎
クワノメイガ、クワスカシハマキ

- G. *quadrifaculalis* Brem. 八石山 (刈羽)
ヨツホシノメイガ

Heterocnephes LED.

- H. *costalis* Mats. 柏崎
マエフタモンノメイガ

Pagyda WALKER.

- P. *quadrilineata* Butl. 柏崎
ヨスジノメイガ

Phlyctaenodes GUEN.

- P. *ochrealis* Wilem. 柏崎
ウスイロマメキノメイガ (新稱)

P. phaseoli Mats.
マメキノメイガ 柏崎ニ多シ

P. verticalis L.
クロミヤクキノメイガ 長岡

Pionea GUEN.

P. Fentoni Butl.
モンスカシノキノメイガ 柏崎

P. inornata Butl.
キムジノメイガ 柏崎

P. pandalis Hb.
ウスオビキノメイガ 柏崎、谷根

P. rubiginalis Hb.
アカミヤクノメイガ 鉢崎

P. verbascalis Schiff.
ヒメトガリノメイガ 柏崎

Pyrausta SCHRANK.

P. nubilalis Hb.
アソノメイガ、アソズイムシガ 柏崎

P. phaenicealis Hamp.
シソハマキムシガ 普通 (紫蘇ノ葉ヲ害ス)

P. sanguinealis Warr.
アカノメイガ、フタベニオビノメイガ 柏崎

P. variabilis Brem.
ナカトビノメイガ 柏崎

Sylepta HBN.

S. luctiosalis Guen.
モンキクロノメイガ 柏崎

S. multilinealis Guen.
ソタノメイガ、ソタノハマキ 柏崎 (草綿ノ葉ヲ害ス)

S. pernitescens Swinh.
キベラノメイガ 柏崎

S. quadrimaculalis Koll.
ヨツメノメイガ 見玉 (中魚)

S. sabinusalis Wk.
ウコンノメイガ 柏崎

S. tricolor Butl.
モンシロルリノメイガ 柏崎

Thliptoceras SWINHÖE.

T. cascale Swinh.
ホソバノメイガ 柏崎

Tyspanodes WARREN.

T. striata Butl.
クロスジノメイガ 二十村 (古志) 米山

Zinckenia ZELL.

Z. fascialis Cram.
シロオビノメイガ 柏崎

XXXV. Pterophoridae. **トリバガ科** (三點)
(此類一見双翅類ノ如シ)

Alucita FABR.

A. tarsalis Mats.
キンバネヒメトリバ 劔野山

Platyptilia HBN.

P. nakanonis Mats.
ナカノトリバ 半田 (刈羽)

Stenoptilia HBN.

S. pinarodactyla Ersch.
ウスジロトリバ 柏崎

XXXVI. Tortricidae. **ハマキガ科** (十點)

Argyroproctea HBN.

A. acharis Butl.
サザナミハマキ 柏崎

Carposina HERRICH-SCHAFFER.

C. Sasakii Mats.
モモンクイガ (幼蟲桃ノ赤蟲) 柏崎 (桃果ノ害蟲) 近時苹果ヲ襲フ

Cacoecia HBN.

C. ingentana Christ.
オウアトキハマキ 柏崎

- C. *criticana Kannel.*
リンゴモンハマキ 柏崎
- C. *piceana L.*
マツオウハマキ 柏崎
- C. *rosaceana Harr.*
リンゴハマキ 高田
- Capna STEPHEN.**
- C. *reticulana Hbn.*
クロコイトヒキハマキ 佐水 (刈羽)
- Homona WALK. (= Capna)**
- H. *menciana Walk.*
ウラキサザナミハマキ (新稱) 栃尾俣 (北魚)
- Pandemis HBN.**
- P. *heparana Schiff.*
トビハマキ 柏崎
- Phalonia HBN.**
- P. *exsulana Led.*
オウウンモンハマキ 柏崎
- Tmetocera Lederer.**
- T. *ocellana F.*
リンゴシロハマキ 長岡 (苹果ノ葉マキムシ)

XXXVII. Yponomeutidae. スガ科 (二點)

- Yponomeuta LATR.**
- Y. *malinella Zell.*
リンゴスガ、リンゴスムシ 柏崎 (幼蟲ヲ俗ニスムシ又ハクロコト云フ
苹果ノ害蟲ナリ)
- Y. *suzukii Mats.*
スズキスガ 柏崎

XXXVIII. Plutellidae. コナガ科 (一點)

- Cerotoma CHEVR.**
- C. *strigosa Bull. (?)*
シロスジコガ 柏崎

XXXIX. Gelechiidae. バクガ科 (一點)

- Sitotroga HEINEM.**
- S. *cerealella Oliv.*
バクガ 普通 (穀物ノ害蟲)

XL. Elachistidae. ツツミノムシガ科 (二點)

- Coleophora ZELLER.**
- C. *malivorella Rily.*
ビストルミノムシガ 柏崎
- C. *nigricella Steph.*
ツツミノムシガ 長岡 (方言ツトムシ)

XLI. Tineidae. コクガ科 (五點)

- Adela LATR.**
- A. *chalybcella Brem.*
コヒゲナガガ 柏崎
- A. *optima Butl.*
ヒゲナガガ 長岡
- Nemotois HBN.**
- N. *aurifera Butl.*
ルリマエヒゲナガ 新發田
- Tinea FABR.**
- T. *granella L.*
コクガ 普通 (穀物ノ害蟲)
- T. *pellionella L.*
イガ 普通 (衣服等ノ害蟲)

Trichoptera. 毛翅類

I. Phryganidae. トビゲラ科 (六點)

- Holostomis PERCH.**

H. meleleuca *M.L.*
ゴマフトビゲラ 五十公野 (北蒲)

Neuronia STEPH.

N. apicalis *Mats.*
ヒメアミメトビゲラ 彌彦

N. fluvipes *Mats.*
ウンモントビゲラ 長岡、新發田

N. regina *M.L.*
ムラサキトビゲラ 普通 (後翅黒紫色)

Phryganea L.

P. japonica *M.L.*
ツマグロトビゲラ 柏崎

P. sordida *M.L.*
フタスジトビゲラ 柏崎

II. **Limnophilidae.** エグリトビゲラ科 (五點)

Glyptotaelius STEPH.

G. adomorsus *M.L.*
エグリトビゲラ 長岡、新發田

G. subsinnatus *Ulmer.*
スジトビゲラ 柏崎

Limnophilus BURM.

L. affinis *M.L.*
ヒメモントビゲラ 柏崎、新發田

L. correptus *M.L.*
ウスバキトビゲラ 柏崎、高田

L. subfuscus *Ulmer.*
セグロトビゲラ 柏崎、高田

III. **Hydropsychidae.** ツツトビゲラ科 (一點)

Macronema PICTET.

M. radiatum *M.L.*
シマトビゲラ 松ヶ崎

Mecoptera. 蠍 蟲 類 (九點)

I. **Panorpidae.** シリアゲムシ科 (九點)

Bittacus LATR.

B. sinensis *Wk.*
カモドキシリアゲムシ 薬師峠、中頸城

Panorpa L.

P. coruigera *M.L.*
コシリアゲムシ 米山

P. japonica *Thunb.*
シリアゲムシ 普通 (山地 = 多シ)

P. klugi *M.L.*
ベッコウシリアゲムシ 普通 (黄褐色ノモノ山地多シ)

P. Pryeri *M.L.* var. major *Miyake.*
プライヤシリアゲムシ 米山

P. rectifasciata *Miyake.*
オビシリアゲムシ 萩城山

P. shibatana *Mats.*
シバタシリアゲムシ 萩城山

Panorpodes M'L.

P. aspicalis *Miyake.*
ツマグロシリアゲムシモドキ 米山

P. paradoxa *M.L.*
スカシシリアゲムシ 米山

Neuroptera. 脈翅類

I. Sialidae. ヘビトンボ科 (二點)

Neuromus ER. (Ramb.)

N. grandis *Thunb.*
ヘビトンボ (幼蟲ハ孫太郎蟲) (新潟區新發田區報告ニ見ルモ猶精査ヲ要ス)

Sialis LATR.

S. frequens *Mats.*
センアリ 半田山 (刈羽)

II. Chrysopidae. クサカゲロウ科 (三點)

Chrysopa LEACH. (此類ノ卵子ヲ俗ニ優曇華ト云フ) (幼蟲ハ蚜蟲ヲ食スル益蟲ナリ)

C. cognata *ML.*
オウクサカゲロウ 赤田城山 (刈羽)

C. nipponensis *Okam.*
ニッポンクサカゲロウ 柏崎

C. perla L. var. intima *ML.*
クサカゲロウ 普通

III. Hemorobiidae. ヒメカゲロウ科 (一點)

Hemorobius L.

H. albstigma *Mats.* (?)
アトホシヒメカゲロウ 柏崎

IV. Osmylidae. ヒロハカゲロウ科 (三點)

Osmylus LATR.

O. decoratus *Nak.*
イマダラヒロハカゲロウ (新稱) 出湯 (北蒲)

O. flavicornis *ML.*
ヒロハカゲロウ 採集地ヲ逸ス

O. hyalinatus *ML.*
スカシヒロハカゲロウ、オホヒロハカゲロウ 五十公野、荒川 (北蒲)

V. Ascalaphidae. ナガツノトンボ科 (三點)

Ascalaphus FABR.

A. Ramburi *ML.*
*キバラツノトンボ、キバネツノトンボ 入廣瀬 (北魚) (後翅半黄、胸側黄紋アリ)

Hybris LEFEBV.

H. subjacens *Walk.*
ツノトンボ 秋成 (中魚) (體黄褐)

Idriocerus MACL.

I. japonicus *ML.*
オウツノトンボ 米山 (體黑色)

VI. Myrmeleonidae. ウスバカゲロウ科 (八點)

此科ニ屬スルモノノ幼蟲ハ蟻地獄ニシテ大小種々アリ何レモ方言カモカモ、カウコウ、コウコウ、アリゴオトシ、シリムグリ、八公八兵衛、シンダンムシ等ノ名アリ

Acanthoclis NEUR.

A. japonica (Hag) *ML.*
オウウスバカゲロウ 柏崎 (開張四寸許、雄ハ第四腹節銀色)

Formicalio GEOFFR.

F. contubernalis *ML.*
コカスリウスバカゲロウ 柏崎、新潟

F. nigricans *Okamoto.*
クロモンウスバカゲロウ (新稱) 柏崎

Glenurus HAGEN.

G. communis *Okamoto.*
ホシウスバカゲロウ 劔野、柏崎 (後翅ニ白色紋及黒卷條アリ)

G. japonicus *ML.*
マダラウスバカゲロウ 大洲、二十村 (古志) (外縁ニ近ク雲形紋アリ)

Myrmeleon L.

M. formicarius L.
コウスバカゲロウ 柏崎

M. micans *ML.*
ウスバカゲロウ 普通 (開張三寸許)

M. sp.
未詳種 米山

Rhynchota. 有 吻 類

I. Aptera. 無翅亞目

I. Pediculidae. シラミ科 (六點)

Haematopinus LEACH.

- H. macrocephalus *Burm.*
ウマジラミ 馬=寄生ス
- H. piliferus *Burm.*
イマジラミ 犬=寄生ス
- H. suis *L.*
ブタジラミ 豚=寄生ス
- H. vituli *L.*
ウシジラミ 牛=寄生ス

Pediculus L.

- P. capitis *Deg.*
アタマジラミ 人體頭部=寄生ス、爪大ナリ (猿=モ寄生ス)
- P. vestimenti *Burm.*
コロモジラミ 人體=寄生シ衣服=潜ム、後頭ノ縁レ著シ (方言セコチャ)

II. Phthiriidae. ケジラミ科 (一點)

Phthirus LEACH.

- P. pubis *L.*
ケジラミ 人體=寄生ス、太キ鉤狀ノ爪アリ

II. Homoptera. 同翅亞目

A. Monomera. 一 節 類

III. Coccidae. カイガラムシ科 (十八點)

Aspidiotus BAUCHÉ.

- A. cydoniae *Comst.*
マルメロマルカイガラ 長岡 (楓椀)

A. perniciosus *Comst.*

ナシノマルカイガラ 蒲原地方 (梨其他)
是ハ有名ナルサノウゼカイガラ或ハサンホウゼカイガラ (San José Scale) ト稱スル害蟲ナリ

Ceroplastes GRAY.

- C. cerifer *And.*
ツノロウムシ 長岡 (茶、柿) 蠟質=突起アリ

Chionaspis SIGN.

- C. euonymae *Comst.*
マサキナガカイガラ 栖吉 (マサキ)
- C. theae *Mask.*
チャノナガカイガラ 柏崎 (ヒサカキ)

Diaspis COST.

- D. crawi *Ckll.*
グミノカイガラ 柏崎 (グミ)
- D. pentagona *Targ.*
クワノカイガラムシ 長岡 (桑園ノ大害蟲)
- D. rosae *Bouch.*
バラノカイガラ 長岡 (ノイバラ)

Ericerus GUÉRIN.

- E. pela *West.*
イボタカイガラ、イボタロウムシ 普通(雌ハ球狀、雄ハ白蠟ヲ分泌ス、イボタ、トネリコ (方言タモギ) =寄生ス) 蠟ハ有用ナリ

Kermes BOITAND.

- K. nakagawae *Kuwana.*
ナラノタマカイガラ 劍野 (ナラ)

Lecanium BURM. (Illiger.)

- L. glandi *Kuwana.*
オウカタカイガラ 田中 (刈羽) 方言タモギ(トネリコ) =寄生ス
- L. kunoensis *Kuwana.*
タマカタカイガラ 長岡 (米桃、李ノ害蟲) 雌ハ球形小豆大、クロウメモドキニ附キシモノヲモ見タリ

Lepidosaphes SHIM.

- L. crawii *Ckll.*
ハムグリナガカイガラ 彌彦 (シイノキ葉裏=潜入ス)
- L. ulmi *L.*
リンゴカイガラムシ 長岡 (苹果、梨ノ大害蟲)

Phenacoccus CKLL. (Cockerell.)

P. pergandei *Ckll.*
ホウソウタカイガラモドキ、クワノ
コナジラミ 長岡 (桑=寄生ス)

Poliaspis MASKELL.

P. pini *Mask.*
マツノナガカイガラ 柏崎 (マツ)

Takahashia CKLL.

T. japonica *Ckll.*
ヒモソタカイガラ 柏崎 (ネムノキ) 卵袋紐状ヲナス

Xylococcus LOEW.

X. alni *Ogum.*
ハンノキムグリカイガラ 栖吉 (ハンノキ)

B. Dimera. 二節類

IV. Aphidae. アブラムシ科 (廿四點)

Aphis L.

A. brassicae *L.*
ダイコンアブラ 普通 (十字科植物ノ害蟲)

A. cardui *L.*
キクアブラ 普通 (キク)

A. gossypii *Glov.*
ソタアブラ 普通 (ソタ)

A. glycines *Mats.*
ダイズアブラ 普通 (マメ)

A. yanagicola *Mats.*
ヤナギアブラ 普通 (ヤナギ)

Arimakia MATS. (=Aphis)

A. araliae *Mats.*
ウドアシブトアブラ 普通 (ウド、タラノキ)

Hyalopterus KOCH.

H. pruni *F.*
ウメコフキアブラ 普通 (ウメ、モモ等) 雌ハ白粉ヲ負フ

Lachnus BURM.

L. viminalis *Fonc.*
ヤナギオウアブラ 普通 (ヤナギ) 腹面=白粉ヲ装フ

Macrosiphum OESTLUND.

M. chrysanthemi *Del Guercio.*
キクノヒゲナガアブラ 普通 (キク) 觸角ハ體ヨリ長シ

M. gobonis *Mats.*
ゴボウヒゲナガアブラ 普通 (ゴボウ)

M. granaria *Kby.*
ムギノヒゲナガアブラ 普通 (麥類ノ害蟲)

M. hagicola *Mats.*
ハギヒゲナガアブラ 普通 (ハギ)

M. kuricola *Mats.*
クリヒゲナガアブラ 普通 (クリ)

M. pisi *Kalt.*
エンドウノヒゲナガアブラ 普通 (ソラマメ)

M. rosae *L.*
バラヒゲナガアブラ 普通 (バラ)

M. solani *Kalt.*
イモヒゲナガアブラ 普通 (ナス)

Myzus PASS.

M. momonis *Mats.*
モモコアアブラ 普通 (モモ) 葉ヲ捲縮セシム

M. sakurae *Mats.*
サクラコアアブラ 普通 (サクラ) 赤褐瘤状ノ捲縮ヲ呈セシム

Nippolachnus MATS.

N. piri *Mats.*
ナシノミドリオウアブラ 普通 (ナシ)

Pterochlorus RONDANI.

P. japonicus *Mats.*
クリオウアブラ 山地普通 (ナラ、クリ)

Rhopalosiphum KOCH.

R. persicae *Sulz.*
トックリアブラ 普通 (蔬菜一般ニツク)

Siphocoryne PASS.

- S. *avenae* F.
キビクビレアアラ 普通 (トウモロコシ) 早春果樹ヲモ害ス
- S. *nymphaeae* L.
クワイクビレアアラ 普通 (クワイ、ハス)

Yamataphis MATS. (=Rhopalosiphum)

- Y. *oryzae* Mats.
イネアラ 關原 (三嶋) (陸稻)

V. Pemphigidae. **ワタムシ科** (七點)

Anoecia KOCH.

- A. *corni* F.
ミズキワタムシ 普通 (禾本科植物ノ根)

Astegopteryx KARSCH.

- A. *nekoashi* Sasaki.
エゴノネコアシ 鋸山、其他 (エゴノキ) 蟲癭果實ノ如ク見ユ、猫足狀ヲナス。

Eriosoma LEACH.

- E. *laniger* Haus.
リンゴワタムシ 長岡 (苹果ノ大害蟲) 枝幹ニ瘤腫ヲ生ズ 方言ワタムシ、メンチウ

Fushia MATS.

- F. *rosea* Mats.
ヌルテノベニフシ 谷根山 (中頸) (ヌルテ)
五倍子ヲ生ズルモノニ種々アリ主ナルハヌルテノイボフシ (Nurudea ibofushi Mats.) ナリ。

Mansakia MATS.

- M. *miyabei* Mats.
マンサクイガフシ 鋸山、其他 (マンサク) 蟲癭カシラノ實ノ如シ

Mindarus KOCH.

- M. *abietinus* Koch.
マツワタムシ 柏崎 (マツ)

Prociphilus KOCH.

- P. *bumeliae* Schr.
オウワタムシ 柏崎、方言ユキムシ大正十一年多數風ニ乗ジテ飛來スルヲ見タリ。

VI. Phylloxerae. **コフムシ科** (一點)

Phylloxera FONSC.

- P. *vastatrix* Planch.
アドウノコフムシ、ヒロキセラ 長岡、中頸城地方 (アドウノ大害蟲) (體黄色根ニモ寄生ス)

VII. Psyllidae. **キジラミ科** (四點)

Anomoneura SCHWARZ.

- A. *mori* Schwarz.
クロキジラミ 長岡 (幼蟲白蠟質ノニ長絲アリ)

Aphalara FÖRST.

- A. *Artemisiae* Först.
ヨモギキジラミ 長岡 (ヨモギ)

Psylla GEOFFROY'S. (F. LW.)

- P. *alni* L.
ハンノキジラミ 比角 (ハンノキ)
- P. *pirisuga* Först.
ナシキジラミ 梨ノ害蟲 (被害時期四月ヨリ六月頃體長一分餘花梗ニ群集ス)

C. Trimeria. **三節類**

VIII. Fulgoridae. **ハクロウムシ科又ウンカ科** (十七點)

Anagnia STÅL.

- A. *splendens* Germ.
ツマグロテングスケバ 劔野

Brixia STÅL.

- B. *marmorata* Uhl.
ヤナギウンカ 大日原 (北蒲)

Catonidia UHLER.

- C. *sorbrina* Uhl.
オウコガシラウンカ 御殿山 (柏崎)

Chloriona FIEB.

- C. *japonica Mats.*
ヨシウヅカ 柏崎
- Dictyophora GERM.**
- D. *Ishidae Mats.*
クロテングスケバ 米山
- D. *sinica Wk.*
テングスケバ 劔野
- D. *Tengi Mats.*
ヒメテングスケバ 米山道
- Epotiocerus MATS.**
- E. *flexuosus Uhl.*
アカフハネナガウンカ 關原 (三嶋)
- Euricania METICH.**
- E. *fascialis Wk.*
スケバハゴロモ 旭 (中頸)
- Eurysa FIEB.**
- E. *nawae Mats.*
タケノウヅカ 栖吉
- Liburnia STÅL.**
- L. *albovittata Mats.*
シロスジトビウンカ 長岡
- L. *furcifera Horv. (= Delphax)*
セジロウンカ 稻ノ害蟲 (體黒褐色、細長、胸背 = 黄白紋アリ)
- L. *oryzae Mats.*
トビイロウンカ 稻ノ害蟲 (體淡褐色、稍肥大、翅脈太シ)
- L. *striatella Fall.*
ヒメトビウンカ 稻ノ害蟲 (前者 = 酷似スルモ兩翅正中線ノ中央 = 黒紋アリ)
- Oliarus STÅL.**
- O. *apicalis Uhl.*
ヒシウヅカ 中條 (北蒲)
- Ricania GERM.**
- R. *japonica Melich.*
ベッコウハゴロモ 大久保、六十里越 (蓋シ普通ナルベシ)
- Zoraida KIRKALDY.**

- Z. *horishana Mats. var. Nakamurae Mats.*
ホリシャハネナガウンカノ變種 河内白雲瀧附近 (刈羽) = テ得タルモノナリ。

IX. **Jassidae. ヨコバイ (浮蘆子) 科 (十二點)**

- Cicadula ZETT.**
- C. *fascifrons Stål.*
フタテンヨコバイ 長岡 (禾本科作物ノ大害蟲)
- C. *masatonis Mats.*
ヨツテンヨコバイ 長岡 (稻作ヲ害スレドモ雜草間ニモ見ルベシ)
- Deltocephalus BURM.**
- D. *dorsalis Motschs.*
イナズマヨコバイ 稻ノ害蟲 (前翅 = 電光狀ノ褐紋アリ)
- Empoasca WALKER.**
- E. *flavescens F.*
ミドリヒメヨコバイ 長岡、新發田
- E. *sufrufa Melich.*
キイロヒメヨコバイ 長岡
- Erythria FIEB.**
- E. *zonata Mats.*
オビヒメヨコバイ 栖吉
- Idiocerus LEW.**
- I. *nigripectus Mats.*
ムナグロズキンヨコバイ 柏崎
- I. *vitticollis Mats.*
ズキンヨコバイ 柏崎
- Nephotettix MATS.**
- N. *apicalis Motsch. var. cincticeps Uhl.*
ツマグロヨコバイ 稻作ノ大害蟲、雄ハ翅端黒色體長一分五厘許、方言此類ヲコメカムシ、コノカムシ、ウンカ (雲霞?) バイ、ト云フ
- Tettigonia FABR.**
- T. *ferruginea F. var. apicalis Uhl.*
ツマグロオウヨコバイ 柏崎 (體長約四分)
- T. *viridis L.*
オウヨコバイ 普通 (叢間 = 多シ) 體長約三分

Zygina FIEB.

Z. limbata Mats.
ヨツモンヒメヨコバイ 長岡

X. Scaridae. ミミズク科 (一點)

Ledra FABR.

L. auditura Wk.
ミミズク 吉井 (刈羽) 前胸=耳状ノ突起アリ

XI. Membracidae. ツノゼミ科 (一點)

Gargara Am. SERV.

G. genistae F.
マルツノゼミ 河内 (刈羽)

XII. Cercopidae. アワフキムシ科 (八點)

此科=屬スルモノノ幼蟲ハ皆泡沫様ノ分泌物ヲ以テ自體ヲ覆フ、方言鬼ノ唾是ナリ

Aphrophora GERM.

A. flavipes Uhl.
マツアワフキ 柏崎

A. intermedia Uhl.
シロオビアワフキ 長岡

A. maritima Mats.
ハマベアワフキ 河内

A. rugosa Mats.
タテジリアワフキ 三國峠

A. Stictica Mats. var. zonata Mats.
ホシアワフキ 河内山 (刈羽)

A. vittata Mats. var. nijimae Mats.
シマアワフキ 鷲ノ巢 (岩船)

Eoscarta BREDDIN. (=Rhinaulax. Am. Serv.)

E. assimilis Uhl.
コガシラアワフキ 荒川 (北蒲)

Philagra STÅL.

P. albonotata Uhl.
テングアワフキ 劔野山 (頭尖リテ上曲ス)

XIII. Cicadidae. セミ科 (十點)

Cicada L.

C. flammata Dist.
エゾセミ 山地普通 (方言クマセミ、ジラジラ) (鳴聲剛調)

C. pyropa Mats.
アカエゾセミ 米山

Graptopsaltria STÅL.

G. corolata Stål.
アブラセミ 普通 (方言セミ、ジイジイ)

Meimuna DISTANT. (=Cosmopsaltria)

M. opalifera Walker.
ツクツクボウシ 普通 (方言スイヨ、オッスイ、ツクツクエンヨウシ、カタカタキンヨウス)

Melampsalta KOLENATI. (=Tibicen)

M. radiator Uhler.
チッチゼミ 山間地方 (鳴聲チッチチ、ト繰返ス) 最小種

Oncotympana STÅL. (=Pomponia)

O. maculaticollis Motsch.
ミンミンゼミ 普通 (方言セミ、ミンミン、ピヤンピヤン)

Platypleura Am. SERV.

P. Kaempferi Fabr.
ニイニイゼミ 普通 (方言ヌカゼミ、ワセゼミ)

Tanna DISTANT. (=Leptosaltia)

T. japonensis Dist.
ヒグラシ 普通 (方言カナカナ)

Terpnosia DISTANT.

T. vacuna Oliv. (=Pryeri Dist.)
ハルゼミ 山地 (五月中旬松林=多シ) (方言ヤマセミ、マツセミ、マツムシ)

Yezoterpnosia MATSU.

Y. nigricosta Motsch.
エゾハルゼミ、ニッコウハルゼミ 出湯、米山 (方言ミョウキン)

III. Heteroptera. 異翅亞目

A. Hydrocores. 水棲類

XIV. Corixidae. ミズムシ科 (二點)

Corixa GEOFFR.

C. substriata Uhl.
コミズムシ

水田溝渠普通 (方言風船蟲) (雄ハ水田中ニ
發音ス)

Macrocorixa BUCH. (Corixa)

M. Distantii Kirk.
ミズムシ

柏崎鼠塘 (方言風船蟲)

XV. Pleidae. マルミズムシ科 (一點)

Plea LEACH.

P. japonica Horv.
マルミズムシ

長岡 (水草間ニ潜ム)

XVI. Notonectidae. マツモムシ科 (二點)

Anisops SPINOLA.

A. scutellaris Bill.
コマツモムシ

彌彦

Notonecta L.

N. triguttata Motsch.
マツモムシ

普通 (方言カンバラ、サカサカ)

XVII. Nepidae. タイコウチ科 (四點)

Laccotrephes STÅL.

L. flavovenosa Dorn.
タイコウチ

普通

L. japonensis.
イシウチ

高田區報告ニヨル

Ranatra FABR.

R. chinensis Mayr. (=rubra L.)

ミズカマキリ 普通 (方言ハタオリ)

R. unicolor Scott.

ヒメミズカマキリ 柏崎、高田

XVIII. Belostomidae. タガメ科 (二點)

Belostoma LATR. (=Kirakaldyia)

B. Deyrollii Vuill.
タガメ

普通 (方言カッパムシ、チョンボツカミ、フナ
キリムシ) 體長二寸餘前肢強大稚魚ヲ捕フ。

Sphaeroderma LAP. (=Appasus Am. Serv.)

S. japonicum Vuill.
コオイムシ

普通、雄ハ背上ニ卵ヲ附ケ居ル習性アリ

XIX. Aphelocheiridae. ナベフタムシ科 (一點)

Aphelocheirus WESTW.

A. sp.
(調査未了)

加茂

XX. Pelogonidae. メミズムシ科 (一點)

Pelogonus LATR.

P. flavomarginatus Scott.
メミズムシ

新發田區報告ニヨル

B. Geocores. 陸棲類

XXI. Capsidae. メクラガメ科 (七點)

Adelphocoris REUTER.

A. suturalis Jak.
ヘリグロメクラガメ

長岡

A. variabilis Uhl.
フクモンメクラガメ

栖吉

Lygus HAHN.

- L. *lucorum* *Mayr.*
アオメクラガメ 柏崎 (養菊家ヲ苦シムル害虫、又稻麥ヲモ害ス)
- Philophorus** (CHAUD?)
- P. *sutulosus* *Horv.*
ヒョウタンメクラガメ 柏崎
- Stenodema** LAP. (Miris)
- S. *calcaratus* *Fall.*
ムギノメクラガメ 柏崎
- S. *rubrinervis* *Horv.*
アカミヤクメクラガメ 石地峠
- Trigonotylus** FIEB. (=Megaloceroea Fieb.)
- T. *ruficornis* *Geoffr.*
アカヒゲメクラガメ 稻ノ害虫 (觸角赤血色)

XXII. Cimicidae. トコジラミ科 (一點)

Cimex L.

- C. *lectularius* L.
トコジラミ 人體=寄生ス (方言南京蟲、チンダイムシ、シンダイムシ)

XXIII. Saldidae. ミズキワガメ科 (一點)

Salda FABR.

- S. *recticollis* *Horv.*
ミズキワガメ 河内水田

XXIV. Reduviidae. サシガメ科 (十一點)

Acanthaspis AM. et SERV.

- A. *albovittata* *Mats.*
ハリサシガメ 長岡、米山

Cydnocoris STÅL.

- C. *russatus* *Stål.*
アカサシガメ 石地峠 (鮮美紅色)

Haematolaeca STÅL.

(570)

- H. *nigro-rufa* *Stål.*
アカシマサシガメ 米山、高田

Harpactor LAPORTE.

- H. *ornatus* *Uhl.*
アカヘリサシガメ 小黑須 (刈羽) (縁鮮紅)

Isyndus STÅL.

- I. *obscurus* *Dall.*
オウトビイロサシガメ 青海川

Orthunaga GERM. (Dohrn)

- O. *bivittata* *Uhl.*
ゴミアシナガサシガメ 柏崎 (脚=細毛アリ、前肢カマキリ状ナリ)

Pygolampis GERM.

- P. *cognatus* *Horv.*
ホソサシガメ 長岡、高田

Reduviolus KIRBY. (Nabis)

- R. *apterus* F.
ハラビロサシガメ

Sirthenea SPIN.

- S. *flavipes* *Stål.*
キイロサシガメ 柏崎 (採集ノ時刺サレテ強烈ナ痛ヲ感ゼリ)

Sphedanolestes STÅL.

- S. *impressicollis* *Stål.*
シマサシガメ 石地峠、河内山 (斑紋美ナリ)

Velinoides MATSUMURA.

- V. *dilatatus* *Mats.*
ハネナシサシガメ 中子 (中魚) (體黒色、地上ヲ走ル、採集ノ時刺サレテ劇痛ヲ感ゼリ)

XXV. Gerridae. カワグモ科 (七點)

Gerris FABR.

- G. *elongatus* *Uhl.*
オウカワグモ 高田區報告=依ル

- G. *japonica* *Mats.*
コガタノアメンボ、コガタノカワグモ 柏崎

(571)

- G. palludum F.
ヒメカワクモ 柏崎
- G. remigator Horv.
コマネカワクモ 普通 (方言アメンボ、シオカラ、シヨッカラ、ジジババ)
- G. rufoscutellatus Uhl.
セアカカワクモ 米山祓川
- Hydrometra FABR.**
- H. procera Horvath.
コイトカワクモ 河内村水田 (體長約三分、脚短シ)
- Metrocoris MAYR.**
- M. histrio Buch.
シマカワクモ 六十里越溪流、米山溪流

XXVI. Aradidae. ヒラタカメムシ科 (一點)

Brachyrhynchus LAPORTE.

- B. scabrosus Scott.
オウヒラタカメムシ 間瀬峠

XXVII. Tingidae. グンバイムシ科 (一點)

Stephanitis STÅL.

- S. ambigua Horv. (=Tingis Pyri F.)
グンバイムシ 梨、苹果ノ害蟲

XXVIII. Lygaeidae. ナガサシガメ科 (二點)

Lygaeus FABR.

- L. cruciger Motsch.
ジュウジカメムシ 米山 (半翅紅色、黒膜=×状ノ白紋アリ)

Pamera SAY.

- P. hemiptera Stål.
コマネガイタ、クサムグリ 米山麓

XXIX. Pyrrhocoridae. ホシカメムシ科 (二點)

Physopelta AMY et SERV.

- P. gutta Burm.
フタホシカメムシ 米山
- Pyrrhocoris FALLEN.**
- P. tibialis Stål.
フタホシガイタ 米山

XXX. Coreidae. ヘリカメムシ科 (十三點)

Acanthocoris AMYOT et SERVILLE.

- A. sordidus Thunb.
ホウズキガメ 茄科植物ノ害蟲

Cletus STÅL.

- C. pugator Dall.
ハリカメムシ 米山

- C. trigonus Thunb.
ホソハリカメムシ 柏崎、高田 (禾本科植物=寄生ス)

Corizus FALLEN.

- C. hyalinus F.
ヒメカメムシ

Homoeocerus BURM.

- H. dilatatus Horv.
ハラビロカメムシ 釧野三嶋神社地

- H. punctipennis Uhl.
フタテンヘリカメムシ 米山 (二黒點アリ、多シ)

- H. striicornis Scott.
コフタテンヘリカメムシ 米山

Megalotomus FIEBER.

- M. costalis Stål.
キバネホソカメムシ 高田 (細形種)

Ochrochira STÅL.

- O. fuliginosa Uhl.
オウヘリカメムシ 六十里越、八石山 (大形約八分)

Pachycephalus UHL.

- P. opacus Uhl.
ツマキヘリカメムシ 小杉 (米山麓)