

(昭和五年)

番 號	品類別及品目	大阪運輸事務所											
		送				到							
		小	口	越	抜	貨	切	計	小	口	越	抜	貨
1	加工食品	小麥粉類	180	—	29,599	29,779	93	—	14,097	14,190			
2		穀粉類	1,463	174	8,081	9,718	1,378	104	11,728	13,210			
3		砂糖類	2,729	567	60,186	63,482	1,003	178	16,596	17,777			
4		味噌油	480	—	612	1,092	819	—	873	1,692			
5		醬油	3,692	—	8,074	11,766	4,256	—	31,926	36,182			
6		酢	234	—	819	1,053	177	—	364	541			
7		漬物類	344	—	349	693	1,121	—	6,456	7,577			
8		乾物	196	—	1,080	1,276	1,086	—	2,512	3,598			
9		計	<b>9,318</b>	<b>741</b>	<b>108,800</b>	<b>118,859</b>	<b>9,933</b>	<b>282</b>	<b>84,552</b>	<b>94,767</b>			
10	嗜好品	茶	464	11	36	511	1,471	153	443	2,067			
11		葉煙草	35	—	23,730	23,765	126	—	31,350	31,476			
12		煙草	2,943	131	12,849	15,923	1,155	244	16,181	17,580			
13		清酒	5,218	895	45,974	52,087	2,411	230	5,968	8,609			
14		麥酒	2,175	708	92,466	95,349	1,145	211	54,489	55,845			
15		清涼飲料水類	637	34	10,459	11,130	359	76	6,840	7,275			
16		燒酎及味淋	—	82	6,303	6,385	—	31	998	1,029			
17	計	<b>11,472</b>	<b>1,861</b>	<b>191,817</b>	<b>205,150</b>	<b>6,667</b>	<b>945</b>	<b>116,269</b>	<b>123,881</b>				
18	肥料	人造肥料	762	—	169,763	170,525	226	—	15,506	15,732			
19		大豆粕	220	—	43,815	44,035	91	—	11,453	11,544			
20		魚肥	288	—	9,412	9,700	304	—	20,345	20,649			
21		肥料	1,257	—	65,967	67,224	529	—	18,273	18,802			
22		飼料	—	89	46,777	46,866	—	69	20,356	20,425			
23		計	<b>2,527</b>	<b>89</b>	<b>335,734</b>	<b>338,350</b>	<b>1,150</b>	<b>69</b>	<b>85,933</b>	<b>87,152</b>			
24	布帛類	綿類	3,389	148	237,874	241,411	1,312	18	26,114	27,444			
25		綿糸物	5,585	—	23,037	28,622	2,428	—	27,477	29,905			
26		織物	10,416	—	32,028	42,444	9,252	—	79,401	88,653			
27		繭	586	—	7,246	7,832	708	—	4,370	5,078			
28		生糸	1,079	—	200	1,279	3,719	—	3,106	6,825			
29		織物	1,461	—	117	1,578	6,394	—	2,748	9,142			
30		毛織物	818	—	1,038	1,856	1,302	—	9,612	10,914			
31		麻	—	—	12,632	12,632	—	—	1,076	1,076			
32		計	<b>23,334</b>	<b>148</b>	<b>314,172</b>	<b>337,654</b>	<b>25,115</b>	<b>18</b>	<b>153,904</b>	<b>179,037</b>			
33		窯業	石灰	—	8	4,159	4,167	—	15	16,823	16,838		
34	セメント		—	126	167,350	167,476	—	58	113,891	113,949			
35	煉瓦		—	30	31,102	31,132	—	35	33,949	33,984			
36	陶磁器		2,348	48	5,793	8,189	2,195	104	13,474	15,773			
37	土器		—	12	463	475	—	18	7,263	7,281			
38	硝子及其製品		2,382	93	48,857	51,332	1,113	53	48,386	49,552			
39	計		<b>4,730</b>	<b>317</b>	<b>257,724</b>	<b>262,771</b>	<b>3,308</b>	<b>283</b>	<b>233,786</b>	<b>237,377</b>			

一七四

番 號	品類別及品目	淡町運輸事務所											
		送				到							
		小	口	越	抜	貨	切	計	小	口	越	抜	貨
1	淡町運輸事務所	小	1,351	—	1,676	3,027	1,151	—	14,015	15,166			
2		口	1,059	48	1,059	2,166	1,044	103	4,813	5,960			
3		越	2,045	67	6,838	8,950	1,739	56	4,590	6,385			
4		抜	448	—	48	496	556	—	362	918			
5		計	3,732	—	5,417	9,199	3,844	—	6,668	10,512			
6		小	424	—	569	993	298	—	108	406			
7		口	1,144	—	7,551	8,695	948	—	8,394	9,342			
8		越	720	—	1,457	2,177	934	—	4,213	5,147			
9		抜	<b>10,973</b>	<b>115</b>	<b>24,615</b>	<b>35,703</b>	<b>10,514</b>	<b>159</b>	<b>43,163</b>	<b>53,836</b>			
10		計	4,044	116	698	4,858	2,226	224	1,726	4,176			
11		小	38	—	2,482	2,520	116	—	5,674	5,790			
12		口	681	22	130	833	745	57	2,331	3,133			
13		越	4,225	544	21,759	26,528	3,255	94	2,733	6,082			
14		抜	190	44	502	736	425	152	10,595	11,172			
15		計	308	16	838	1,162	397	37	1,220	1,654			
16		小	—	67	5,911	5,978	—	35	1,063	1,098			
17		口	<b>9,486</b>	<b>809</b>	<b>32,320</b>	<b>42,615</b>	<b>7,164</b>	<b>599</b>	<b>25,342</b>	<b>33,105</b>			
18	越	253	—	18,285	18,538	443	—	29,113	29,556				
19	抜	64	—	6,778	6,842	153	—	17,721	17,874				
20	計	268	—	4,242	4,510	467	—	16,880	17,347				
21	小	953	—	102,334	103,287	853	—	50,077	50,930				
22	口	—	61	6,226	6,287	—	86	10,905	10,991				
23	越	<b>1,538</b>	<b>61</b>	<b>137,865</b>	<b>139,464</b>	<b>1,916</b>	<b>86</b>	<b>124,696</b>	<b>126,638</b>				
24	抜	1,445	16	29,722	31,183	971	14	39,229	40,214				
25	計	5,755	—	25,398	31,153	4,655	—	14,866	19,521				
26	小	3,682	—	26,067	29,749	2,785	—	39,488	42,273				
27	口	1,648	—	15,775	17,423	620	—	2,954	3,574				
28	越	628	—	28	656	36	—	15	51				
29	抜	26	—	8	34	43	—	24	67				
30	計	320	—	795	1,115	369	—	1,093	1,462				
31	小	—	—	1,756	1,756	—	—	1,916	1,916				
32	口	<b>13,504</b>	<b>16</b>	<b>99,549</b>	<b>113,069</b>	<b>9,479</b>	<b>14</b>	<b>99,585</b>	<b>109,078</b>				
33	越	—	3	2,658	2,661	—	—	13,127	13,127				
34	抜	—	37	39,999	40,036	—	50	56,077	56,127				
35	計	—	40	3,736	3,776	—	18	9,564	9,582				
36	小	762	8	3,891	4,661	1,482	33	10,367	11,882				
37	口	—	6	819	825	—	17	7,498	7,515				
38	越	1,876	131	16,447	18,454	981	14	5,276	6,271				
39	抜	<b>2,638</b>	<b>225</b>	<b>67,550</b>	<b>70,413</b>	<b>2,463</b>	<b>132</b>	<b>101,909</b>	<b>104,504</b>				

一七五

(昭和五年)

番 號	品類別及品目	岡 山 運 輸 事 務 所													
		發 送					到 着								
		小	口	應	報	貨	切	計	小	口	應	報	貨	切	計
1	加工食料品	小麥粉	57	—	—	10,944	11,001	70	—	—	9,273	9,343			
2		穀粉澱粉類	798	14	133	945	337	12	1,435	1,784					
3		砂糖類	370	9	42	421	1,024	135	6,906	8,065					
4		味噌油	1,318	—	16	1,334	590	—	7	597					
5		醬油	5,498	—	13,351	18,849	1,102	—	495	1,597					
6		酢物類	386	—	154	540	187	—	77	264					
7		漬物類	108	—	340	448	269	—	117	386					
8		乾物類	1,126	—	16,150	17,276	347	—	315	662					
9		計	9,661	23	41,130	50,814	3,926	147	18,625	22,698					
10	嗜好品	茶	50	—	—	50	244	20	16	280					
11		葉煙草	63	—	13,330	13,393	149	—	6,200	6,349					
12		煙草	799	68	2,465	3,332	1,280	47	1,481	2,808					
13		清酒	3,174	177	5,421	8,772	1,299	98	405	1,802					
14		麥酒	76	13	193	232	337	116	6,235	6,748					
15		清涼飲料水類	225	13	184	422	156	5	336	497					
16		燒酎及味淋	—	41	1,751	1,792	—	23	705	733					
17		計	4,387	312	23,344	28,043	3,465	314	15,438	19,217					
18	肥料	人造肥料	155	—	99,584	99,739	127	—	22,986	23,113					
19		大豆粕	47	—	4,417	4,464	59	—	13,899	13,958					
20		魚肥	708	—	3,309	4,017	547	—	10,067	10,614					
21		肥料	110	—	3,512	3,622	157	—	12,997	13,154					
22		飼料	—	32	9,556	9,588	—	26	7,494	7,520					
23	計	1,020	32	120,378	121,430	890	26	67,443	68,359						
24	布類	綿類	1,582	—	468	2,050	942	25	30,066	31,033					
25		綿糸物	4,153	—	22,958	27,111	3,313	—	9,904	13,217					
26		綿織物	5,353	—	22,609	27,962	1,601	—	134	1,735					
27		繭織物	260	—	5,780	6,040	578	—	2,468	3,046					
28		生糸物	152	—	120	272	36	—	—	36					
29		絹織物	5	—	8	13	5	—	—	5					
30		毛織物	813	—	4,627	5,440	75	—	82	157					
31		麻織物	—	—	20	20	—	—	920	920					
32	計	12,318	—	55,590	68,908	6,550	25	43,574	50,149						
33	窯業	石灰	—	—	2,796	2,796	—	—	6,071	6,071					
34		セメント	—	103	27,928	28,031	—	53	24,344	24,397					
35		煉瓦	—	163	46,632	46,795	—	20	1,894	1,914					
36		陶磁器	280	—	146	426	1,098	11	2,882	3,991					
37		土器	—	24	1,479	1,503	—	11	595	606					
38		硝子及其製品	669	2	3,687	4,358	595	16	1,688	2,299					
39		計	949	292	82,668	83,909	1,693	111	37,474	39,278					

一七六

番 號	品類別及品目	福 知 山 運 輸 事 務 所													
		發 送					到 着								
		小	口	應	報	貨	切	計	小	口	應	報	貨	切	計
1	加工食料品	小麥粉	174	—	—	8	182	208	—	—	2,476	2,684	1		
2		穀粉澱粉類	869	12	113	994	429	12	121	562					
3		砂糖類	899	30	16	945	1,888	282	2,182	4,352					
4		味噌油	175	—	—	175	389	—	7	396					
5		醬油	1,192	—	58	1,250	2,409	—	1,473	3,882					
6		酢物類	199	—	—	199	158	—	18	176					
7		漬物類	72	—	9	81	159	—	57	216					
8		乾物類	203	—	38	241	434	—	920	1,354					
9		計	3,783	42	242	4,067	6,074	294	7,254	13,622					
10	嗜好品	茶	103	8	68	179	143	7	8	158					
11		葉煙草	1	—	215	216	1	—	—	1					
12		煙草	40	—	—	40	1,012	2	8	1,022					
13		清酒	1,836	45	793	2,674	2,069	51	289	2,409					
14		麥酒	123	23	63	209	224	65	1,311	1,600					
15		清涼飲料水類	109	4	47	160	270	9	409	688					
16		燒酎及味淋	—	3	104	107	—	17	226	243					
17		計	2,212	83	1,290	3,585	3,719	151	2,251	6,121					
18	肥料	人造肥料	193	—	871	1,064	325	—	20,311	20,636					
19		大豆粕	47	—	4,701	4,748	62	—	9,982	10,044					
20		魚肥	217	—	4,007	4,224	244	—	3,146	3,390					
21		肥料	107	—	1,097	1,204	562	—	6,298	6,860					
22		飼料	—	88	951	1,039	—	26	5,578	5,604					
23	計	564	88	11,627	12,279	1,193	26	45,315	46,534						
24	布類	綿類	25	—	—	25	763	—	68	831					
25		綿糸物	42	—	—	42	167	—	8	175					
26		綿織物	102	—	—	102	293	—	—	293					
27		繭織物	742	—	5,370	6,112	725	—	11,752	12,477					
28		生糸物	517	—	2,990	3,507	2,068	—	38	2,106					
29		絹織物	1,835	—	—	1,835	12	—	—	12					
30		毛織物	1	—	—	1	6	—	—	6					
31		麻織物	—	—	—	—	—	—	64	64					
32	計	3,264	—	8,360	11,624	4,034	—	11,930	15,964						
33	窯業	石灰	—	2	886	888	—	8	6,179	6,187					
34		セメント	—	7	5,281	5,288	—	12	22,466	22,478					
35		煉瓦	—	—	228	228	—	10	3,761	3,771					
36		陶磁器	651	6	125	782	813	13	332	1,158					
37		土器	—	—	72	72	—	10	1,247	1,257					
38		硝子及其製品	362	17	1,333	1,712	745	12	1,096	1,853					
39		計	1,013	32	7,925	8,970	1,558	65	35,081	36,704					

一七七

(昭和五年)

番 號	品類別及品目	米子運輸事務所													
		發 送				到 着									
		小	口	應	報	貨	切	計	小	口	應	報	貨	切	計
1	加工食品	小麥粉	70	—	—	70	200	—	5,323	5,523					
2		穀粉澱粉類	120	2	8	130	313	4	158	475					
3		砂糖類	595	22	9	626	1,663	162	8,017	9,842					
4		味噌	105	—	—	105	175	—	—	175					
5		油	1,794	—	1,003	2,797	1,991	—	972	2,963					
6		酢物	13	—	9	22	83	—	26	109					
7		漬物類	36	—	64	100	203	—	8	211					
8		乾物	432	—	24	456	484	—	1,383	1,867					
9		計	3,165	24	1,117	4,306	5,112	166	15,887	21,165					
10	嗜好品	茶	33	—	—	33	119	5	40	164					
11		葉煙草	12	—	377	389	75	—	2,660	2,735					
12		煙草	1,272	32	339	1,643	1,112	22	907	2,041					
13		清酒	1,953	16	308	2,277	2,294	48	484	2,826					
14		麥酒	183	21	101	310	364	55	1,857	2,276					
15		清涼飲料水類	148	5	14	167	241	16	249	506					
16		燒酎及味淋	—	8	1,751	1,759	—	29	786	815					
17	計	3,606	82	2,890	6,578	4,205	175	6,983	11,363						
18	肥料	人造肥料	663	—	494	1,157	689	—	37,623	38,312					
19		大豆粕	181	—	3,097	3,278	241	—	13,813	14,054					
20		魚肥	161	—	358	519	199	—	1,236	1,435					
21		肥料	334	—	1,026	1,360	361	—	5,710	6,071					
22		飼料	—	64	389	453	—	126	5,958	6,084					
23	計	1,339	64	5,364	6,767	1,490	126	64,340	65,956						
24	布類	綿糸類	306	—	1,096	1,402	760	2	10,059	10,821					
25		綿織物	172	—	5,486	5,658	122	—	18	140					
26		綿織物	174	—	1,260	1,434	355	—	16	371					
27		繭織物	1,491	—	10,764	12,255	1,333	—	3,638	4,971					
28		生絹織物	1,057	—	33	1,090	241	—	11	252					
29		絹織物	4	—	—	4	4	—	—	4					
30		毛織物	4	—	—	4	12	—	—	12					
31	麻苧類	—	—	—	—	—	—	16	16						
32	計	3,208	—	18,639	21,847	2,827	2	13,758	16,587						
33	窯業	石灰	—	5	3,486	3,491	—	5	6,993	6,998					
34		セメント	—	27	2,478	2,505	—	33	26,562	26,595					
35		煉瓦	—	—	229	229	—	17	2,307	2,324					
36		陶磁器	941	48	5,262	6,251	1,170	33	1,687	2,890					
37		土器	—	3	40	43	—	10	671	681					
38		硝子及其製品	484	6	1,254	1,744	813	30	1,745	2,588					
39		計	1,425	89	12,749	14,263	1,933	128	39,965	42,076					

一七八

番 號	品類別及品目	高松出張所													
		發 送				到 着									
		小	口	應	報	貨	切	計	小	口	應	報	貨	切	計
1	加工食品	小麥粉	132	—	—	1,343	1,475	86	—	1,513	1,599				
2		穀粉澱粉類	83	—	24	107	83	4	820	907					
3		砂糖類	961	28	641	1,630	864	13	131	1,008					
4		味噌	264	—	—	264	266	—	—	266					
5		油	1,127	—	264	1,391	1,069	—	313	1,382					
6		酢物	94	—	8	102	95	—	17	112					
7		漬物類	8	—	—	8	50	—	16	66					
8		乾物	312	—	406	718	192	—	28	220					
9		計	2,981	28	2,686	5,695	2,705	17	2,838	5,560					
10	嗜好品	茶	15	—	—	15	176	—	37	213					
11		葉煙草	48	—	2,456	2,504	63	—	5,983	6,046					
12		煙草	803	24	1,172	1,999	891	17	1,195	2,103					
13		清酒	1,514	71	825	2,410	1,295	40	166	1,501					
14		麥酒	95	21	74	190	139	33	2,255	2,427					
15		清涼飲料水類	87	—	36	123	79	—	175	254					
16		燒酎及味淋	—	—	6	6	—	2	—	2					
17	計	2,562	116	4,569	7,247	2,643	92	9,811	12,546						
18	肥料	人造肥料	94	—	1,658	1,752	99	—	1,894	1,993					
19		大豆粕	4	—	277	281	7	—	365	372					
20		魚肥	31	—	57	88	28	—	375	403					
21		肥料	15	—	504	519	41	—	709	750					
22		飼料	—	—	546	546	—	—	1,098	1,098					
23	計	144	—	3,042	3,166	175	—	4,441	4,616						
24	布類	綿糸類	438	—	24	462	307	—	8	315					
25		綿織物	1,368	—	693	2,061	1,056	—	853	1,909					
26		綿織物	435	—	325	760	638	—	40	678					
27		繭織物	215	—	1,549	1,764	84	—	543	627					
28		生絹織物	226	—	—	226	2	—	—	2					
29		絹織物	8	—	—	8	11	—	—	11					
30		毛織物	1	—	—	1	9	—	—	9					
31	麻苧類	—	—	45	45	—	—	45	45						
32	計	2,691	—	2,636	5,327	2,107	—	1,489	3,596						
33	窯業	石灰	—	—	685	685	—	4	761	765					
34		セメント	—	22	1,958	1,980	—	16	1,671	1,687					
35		煉瓦	—	2	301	303	—	4	153	157					
36		陶磁器	65	2	—	67	214	8	465	687					
37		土器	—	21	340	361	—	21	348	369					
38		硝子及其製品	441	2	664	1,107	487	—	334	821					
39		計	506	49	3,948	4,503	701	53	3,732	4,486					

一七九

(昭和五年)

番 號	品類別及品目	運事別		德島出張所														
		發着別		發				到										
		小	口	口	口	口	口	口	口	口	口							
1	加工食品	小麥粉類	117	—	40	157	169	—	187	356								
2		穀粉類	12	—	—	12	17	—	—	17								
3		砂糖類	252	8	8	268	322	20	186	528								
4		味噌類	27	—	8	35	26	—	—	26								
5		油類	151	—	8	159	238	—	—	238								
6		酢物類	66	—	—	66	60	—	—	60								
7		漬物類	94	—	81	175	38	—	—	38								
8		乾物類	35	—	—	35	130	—	38	168								
9		計	754	8	145	907	1,000	20	411	1,431								
10	嗜好品	茶煙	84	—	8	92	158	—	8	166								
11		葉煙草	154	—	10,342	10,496	97	—	6,719	6,816								
12		清酒	500	46	3,187	3,733	454	15	2,420	2,889								
13		麥酒	387	—	—	387	506	2	—	508								
14		清涼飲料水類	19	6	8	33	17	10	204	231								
15		燒酎及味淋	35	2	—	37	50	2	63	115								
16		計	1,179	56	13,765	15,020	1,282	33	9,790	11,105								
17	肥料	人造肥料	196	—	3,696	3,892	191	—	4,795	4,986								
18		大豆肥料	76	—	2,340	2,416	70	—	2,290	2,360								
19		魚肥	66	—	48	114	65	—	48	114								
20		肥料	123	—	1,216	1,339	94	—	1,367	1,461								
21		計	461	4	7,362	7,827	421	4	8,760	9,185								
22	布類	綿糸物	20	—	—	20	106	—	—	106								
23		綿織物	—	—	12	12	104	—	12	116								
24		綿織物	125	—	—	125	202	—	—	202								
25		生絹織物	464	—	4,024	4,488	285	—	453	738								
26		毛織物	946	—	11	957	16	—	—	16								
27		麻織物	2	—	—	2	1	—	—	1								
28	計	1,557	—	4,047	5,604	715	—	455	1,180									
29	窯業	石灰	—	9	1,425	1,434	—	5	1,401	1,406								
30		煉瓦	—	29	4,507	4,536	—	35	4,773	4,808								
31		磁器	—	3	105	108	—	5	312	317								
32		磁器	134	—	133	267	162	2	194	358								
33		土器	—	—	24	24	—	—	40	40								
34		陶子及其製品	226	—	8	234	213	2	8	223								
35	計	360	41	6,202	6,603	375	49	6,728	7,152									

一八〇

番 號	品類別及品目	運事別		高知出張所																
		發着別		發				到												
		小	口	口	口	口	口	口	口	口	口									
15	加工食品	小麥粉類	16	—	—	16	15	—	—	15										
16		穀粉類	6	—	—	6	7	—	—	7										
17		砂糖類	124	—	—	124	113	—	—	113										
18		味噌類	13	—	—	13	13	—	—	13										
19		油類	178	—	—	178	175	—	—	175										
20		酢物類	1	—	—	1	—	—	—	—										
21		漬物類	4	—	—	4	4	—	—	4										
22		乾物類	17	—	—	17	10	—	—	10										
23		計	359	—	—	359	337	—	—	337										
24		嗜好品	茶煙	10	—	—	10	10	—	—	10									
25			葉煙草	—	—	—	—	—	—	—	—									
26			清酒	120	—	—	120	121	—	—	121									
27			麥酒	595	4	54	653	576	4	54	634									
28			清涼飲料水類	5	—	—	5	5	—	—	5									
29			燒酎及味淋	23	—	—	23	22	—	—	22									
30			計	753	4	54	811	734	4	62	800									
31			肥料	人造肥料	138	—	824	962	119	—	659	778								
32				大豆肥料	40	—	94	134	31	—	59	90								
33				魚肥	8	—	—	8	6	—	—	6								
34	肥料	24		—	—	32	56	19	—	32										
35	計	210		8	983	1,201	175	8	783	966										
36	布類	綿糸物		19	—	—	19	18	—	—	18									
37		綿織物		1	—	—	1	1	—	—	1									
38		綿織物		65	—	—	65	63	—	—	63									
39		生絹織物		38	—	68	106	39	—	68	107									
40		毛織物	60	—	—	60	62	—	—	62										
41		麻織物	1	—	—	1	1	—	—	1										
42	計	184	—	68	252	184	—	68	252											
43	窯業	石灰	—	—	115	115	—	—	115											
44		煉瓦	—	—	508	508	—	—	508	508										
45		磁器	—	—	8	8	—	—	8	8										
46		磁器	21	—	—	21	23	—	—	23										
47		土器	—	—	—	—	—	—	—	—										
48		陶子及其製品	93	8	37	138	96	8	37	141										
49	計	114	8	668	790	119	8	668	795											

一八一

(昭和五年)

番 號	品類別及品目	合																
		發				送				到				計				
		小	口	應	報	貨	切	計	前	年	比	較	增	減	小	口	應	報
1	加工食品	小麥粉類	2,097	—	43,610	45,707	△ 2,510	1,992	—	—	—	—	—	—	—	—	—	—
2		穀粉澱粉類	4,410	250	9,418	14,078	△ 1,552	3,608	—	—	—	—	—	—	—	—	—	—
3		砂糖類	7,975	731	67,740	76,446	△ 31,792	8,616	—	—	—	—	—	—	—	—	—	—
4		味噌類	2,830	—	684	3,514	△ 293	2,834	—	—	—	—	—	—	—	—	—	—
5		醬油	17,414	—	28,175	45,589	△ 3,408	15,084	—	—	—	—	—	—	—	—	—	—
6		酢類	1,417	—	1,559	2,976	—	1,058	—	—	—	—	—	—	—	—	—	—
7		漬物類	1,810	—	8,394	10,204	—	2,792	—	—	—	—	—	—	—	—	—	—
8		乾物類	3,041	—	19,155	22,196	—	3,617	—	—	—	—	—	—	—	—	—	—
9		計	40,994	981	178,735	220,710	△ 4,179	39,601	1,085	—	—	—	—	—	—	—	—	—
10	嗜好品	茶葉	4,803	135	810	5,748	△ 1,441	4,547	—	—	—	—	—	—	—	—	—	—
11		煙草	351	—	52,932	53,283	△ 7,624	627	—	—	—	—	—	—	—	—	—	—
12		清酒	7,158	323	20,142	27,623	△ 70	6,770	—	—	—	—	—	—	—	—	—	—
13		麥酒	18,902	1,752	75,134	95,788	△ 24,065	13,705	—	—	—	—	—	—	—	—	—	—
14		清涼飲料水類	2,871	836	93,407	97,114	△ 3,255	2,656	—	—	—	—	—	—	—	—	—	—
15		燒酎及味淋	1,572	74	11,578	13,224	△ 4,714	1,574	—	—	—	—	—	—	—	—	—	—
16		計	—	203	16,066	16,269	△ 5,819	—	—	—	—	—	—	—	—	—	—	—
17		計	35,657	3,323	270,069	309,049	△ 46,988	29,879	2,313	—	—	—	—	—	—	—	—	—
18	肥料	人造肥料	2,454	—	295,175	297,629	△ 49,332	2,219	—	—	—	—	—	—	—	—	—	—
19		大豆粕	679	—	65,519	66,198	1,705	714	—	—	—	—	—	—	—	—	—	—
20		魚肥	1,747	—	21,433	23,180	△ 4,171	1,861	—	—	—	—	—	—	—	—	—	—
21		肥料	2,923	—	175,688	178,611	△ 33,337	2,616	—	—	—	—	—	—	—	—	—	—
22		飼料	—	346	64,540	64,886	△ 15,452	—	—	—	—	—	—	—	—	—	—	—
23		計	7,803	346	622,355	630,504	△ 100,587	7,410	345	—	—	—	—	—	—	—	—	—
24	布類	綿類	7,224	164	269,184	276,572	△ 33,772	5,179	—	—	—	—	—	—	—	—	—	—
25		絲類	17,076	—	77,584	94,660	△ 19,608	11,846	—	—	—	—	—	—	—	—	—	—
26		織物	20,352	—	82,289	102,641	△ 31,960	15,189	—	—	—	—	—	—	—	—	—	—
27		繭繭	5,444	—	50,576	56,020	△ 8,130	4,372	—	—	—	—	—	—	—	—	—	—
28		生糸	4,665	—	3,382	8,047	73	6,180	—	—	—	—	—	—	—	—	—	—
29		絹織物	3,342	—	133	3,475	682	6,471	—	—	—	—	—	—	—	—	—	—
30		毛織物	1,957	—	6,460	8,417	△ 2,348	1,774	—	—	—	—	—	—	—	—	—	—
31		麻苧類	—	—	14,453	14,453	△ 4,518	—	—	—	—	—	—	—	—	—	—	—
32		計	60,030	164	501,061	564,285	△ 99,581	51,011	59	—	—	—	—	—	—	—	—	—
33		窯業	石灰	—	27	16,210	16,237	△ 1,125	—	—	—	—	—	—	—	—	—	—
34	煉瓦		—	351	250,009	250,360	△ 50,549	—	—	—	—	—	—	—	—	—	—	—
35	磁器		—	238	82,341	82,579	△ 30,576	—	—	—	—	—	—	—	—	—	—	—
36	陶器		5,202	112	15,350	20,664	△ 11,982	7,157	—	—	—	—	—	—	—	—	—	—
37	土器		—	66	3,237	3,303	△ 3,894	—	—	—	—	—	—	—	—	—	—	—
38	硝子及其製品		6,533	259	72,287	79,079	△ 9,172	5,043	—	—	—	—	—	—	—	—	—	—
39	計		11,735	1,053	439,434	452,222	△ 107,298	12,200	829	—	—	—	—	—	—	—	—	—

一八二

番 號	品類別及品目	計																			
		着				運				貨				計							
		貨	切	計	前	年	比	較	增	減	小	口	應	報	貨	切	計	前	年	比	較
1	加工食品	46,884	48,876	△ 7,937	4,920	—	—	—	—	84,988	89,908	△ 10,601	—	—	—	—	—	—	—		
2		19,075	22,922	557	30,202	1,408	23,140	54,750	△ 7,699	—	—	—	—	—	—	—	—	—	—		
3		38,608	48,070	△ 14,197	27,714	2,589	251,595	281,898	△ 125,698	—	—	—	—	—	—	—	—	—	—		
4		1,249	4,083	94	12,644	—	2,729	15,373	△ 2,070	—	—	—	—	—	—	—	—	—	—		
5		41,847	56,931	745	62,730	—	76,926	139,656	△ 18,381	—	—	—	—	—	—	—	—	—	—		
6		610	1,668	—	5,049	—	4,689	9,738	—	—	—	—	—	—	—	—	—	—	—		
7		15,048	17,840	—	6,176	—	19,233	25,409	—	—	—	—	—	—	—	—	—	—	—		
8		9,409	13,026	—	12,200	—	74,436	86,636	—	—	—	—	—	—	—	—	—	—	—		
9		計	172,730	213,416	△ 20,738	161,635	3,597	537,736	703,368	△ 42,665	—	—	—	—	—	—	—	—	—		
10	嗜好品	2,278	7,234	△ 784	46,300	1,440	5,639	53,379	△ 8,172	—	—	—	—	—	—	—	—	—	—		
11		58,586	59,213	△ 2,102	3,572	—	166,580	170,152	△ 16,463	—	—	—	—	—	—	—	—	—	—		
12		24,523	31,697	△ 2,509	37,848	2,519	65,535	105,902	4,462	—	—	—	—	—	—	—	—	—	—		
13		10,099	24,371	△ 8,365	131,552	17,572	536,273	685,397	△ 156,772	—	—	—	—	—	—	—	—	—	—		
14		77,014	80,312	△ 5,688	14,886	4,419	254,216	273,521	2,668	—	—	—	—	—	—	—	—	—	—		
15		9,292	11,011	△ 3,481	7,758	456	42,586	50,800	△ 13,393	—	—	—	—	—	—	—	—	—	—		
16		4,154	4,300	△ 980	—	1,862	114,958	116,820	△ 55,408	—	—	—	—	—	—	—	—	—	—		
17		計	185,946	218,138	△ 23,309	241,916	28,268	1,185,787	1,455,971	△ 243,078	—	—	—	—	—	—	—	—	—		
18	肥料	132,887	135,106	△ 11,909	4,977	—	824,322	829,299	△ 250,898	—	—	—	—	—	—	—	—	—			
19		69,582	70,296	6,351	1,309	—	92,818	94,127	△ 5,144	—	—	—	—	—	—	—	—	—			
20		52,097	53,958	△ 7	4,305	—	36,186	40,491	△ 15,425	—	—	—	—	—	—	—	—	—			
21		95,463	98,079	△ 12,664	7,061	—	408,442	415,503	△ 126,313	—	—	—	—	—	—	—	—	—			
22		51,682	52,027	△ 12,532	—	1,128	164,008	165,136	△ 40,563	—	—	—	—	—	—	—	—	—			
23		計	401,711	409,466	△ 30,761	17,652	1,128	1,525,776	1,544,556	△ 438,343	—	—	—	—	—	—	—	—	—		
24	布類	105,544	110,782	△ 18,480	59,477	925	932,232	992,634	△ 165,790	—	—	—	—	—	—	—	—	—			
25		53,138	64,984	△ 11,174	118,036	—	235,747	353,783	△ 49,967	—	—	—	—	—	—	—	—	—			
26		119,079	134,268	△ 43,756	197,158	—	289,185	486,343	△ 195,572	—	—	—	—	—	—	—	—	—			
27		26,246	30,618	△ 6,697	66,802	—	267,361	334,163	△ 13,671	—	—	—	—	—	—	—	—	—			
28		3,170	9,350	△ 1,189	54,990	—	21,119	76,109	△ 5,633	—	—	—	—	—	—	—	—	—			
29		2,772	9,243	425	33,130	—	703	33,833	931	—	—	—	—	—	—	—	—	—			
30		10,787	12,561	△ 3,979	23,611	—	27,911	51,522	△ 19,547	—	—	—	—	—	—	—	—	—			
31		4,037	4,037	△ 2,967	—	—	68,444	68,444	△ 13,113	—	—	—	—	—	—	—	—	—			

番 號	品類別及品目	大 阪 運 輸 事 務 所													
		發 送				到 着									
		小	口	應	報	貨	切	計	小	口	應	報	貨	切	計
1	工 業 品	パ	ル	プ	—	—	20,588	20,588	—	—	—	—	17,944	17,944	
2		襪	紙	屑	類	—	—	12,091	12,091	—	—	—	—	14,731	14,731
3		和	紙	類	2,859	74	1,913	4,846	4,067	1,029	4,030	9,126	—	—	—
4		新聞	用	捲	取	紙	—	—	4,648	4,648	—	—	7,096	7,096	—
5		洋	紙	類	3,716	280	19,219	23,215	1,667	318	71,497	73,482	—	—	—
6		疊	表	類	510	—	92	602	9,559	—	2,139	11,698	—	—	—
7		銅	及	鋼	製	品	2,990	278	9,542	12,810	760	113	8,653	9,526	—
8		鐵	及	鋼	製	品	15,769	1,004	180,033	196,806	8,644	487	80,712	89,843	—
9		漆	器	類	342	—	40	382	1,291	—	8	1,299	—	—	—
10		航	空	機	類	—	—	14	14	—	—	57	57	—	—
11		機	械	類	13,575	492	50,812	64,879	6,919	173	21,542	28,634	—	—	—
12		油	及	藥	品	4,641	649	16,085	21,375	1,541	318	20,625	22,484	—	—
13		計	—	—	—	—	344	72,843	73,187	—	203	74,724	74,927	—	—
14		計	44,402	3,121	387,920	435,443	34,448	2,641	323,758	360,847	—	—	—	—	—
15	畜 產 品	肉	類	598	—	5,295	5,893	288	—	4,240	4,528	—	—	—	
16		獸	毛	—	—	24,918	24,918	—	—	6,396	6,396	—	—	—	
17		牛	—	—	5,752	5,752	—	—	21,389	21,389	—	—	—	—	
18		馬	—	—	7,627	7,627	—	—	10,062	10,062	—	—	—	—	
19		豚	—	—	70	70	—	—	905	905	—	—	—	—	
20	計	598	—	43,662	44,260	288	—	42,992	43,280	—	—	—	—	—	
21	雜	自	動	車	—	—	878	878	—	—	4,942	4,942	—	—	—
22		菓	子	類	8,307	202	3,813	12,322	3,784	110	3,813	7,707	—	—	—
23		鵝	卵	—	—	3,177	3,292	4,341	127	11,163	15,631	—	—	—	—
24		灰	—	9	1,623	1,632	—	—	8	640	648	—	—	—	—
25		國	定	教	科	書	83	—	211	294	96	—	190	286	—
26	計	8,505	211	9,702	18,418	8,221	245	20,748	29,214	—	—	—	—	—	
27	總	計	145,870	9,755	3,194,312	3,349,937	160,211	8,294	3,407,880	3,576,385	—	—	—	—	—
28	其	他	貨	物	295,333	6,156	1,193,735	1,495,224	271,295	5,198	1,041,966	1,318,459	—	—	—
29	總	貨	物	441,203	15,911	4,388,047	4,845,161	431,506	13,492	4,449,846	4,894,844	—	—	—	—

一八四

備考 1. 發送數量ハ省線及連帶線發(省線着ニ限ル)ヲ計上シ到着數量ハ省線到着ノモノヲ計上ス  
 2. 運賃ハ省收額ノミヲ計上ス  
 3. 單位ハ越三月分以前ノ噸數ハ總テ越ニ換算ス  
 4. 前年比較増減欄前年分數量ト對照シ不符合ノモノアルハ前年分ヲ全部換越ノ上本年分ト比較セシニ依ル

(昭和五年)

番 號	淡 町 運 輸 事 務 所													
	發 送				到 着									
	小	口	應	報	貨	切	計	小	口	應	報	貨	切	計
1	—	—	—	—	—	2,219	2,219	—	—	—	—	4,400	4,400	—
2	—	—	—	—	—	8,860	8,860	—	—	—	—	3,962	3,962	—
3	991	56	—	—	—	967	2,014	1,559	85	2,103	3,747	—	—	—
4	—	—	—	—	—	277	277	—	—	—	—	974	974	—
5	1,086	86	—	—	—	8,276	9,448	1,454	146	49,220	50,820	—	—	—
6	253	—	—	—	—	68	321	2,052	—	244	2,296	—	—	—
7	529	66	—	—	—	527	1,122	739	50	2,222	3,011	—	—	—
8	10,059	450	—	—	—	59,110	69,619	6,062	267	49,839	56,168	—	—	—
9	2,646	—	—	—	—	471	3,117	603	—	29	632	—	—	—
10	—	—	—	—	—	19	19	—	—	140	140	—	—	—
11	5,998	90	—	—	—	12,369	18,457	4,137	72	13,877	18,086	—	—	—
12	1,655	293	—	—	—	10,593	12,541	1,329	252	7,154	8,735	—	—	—
13	—	260	—	—	—	23,998	24,258	—	105	39,128	39,233	—	—	—
14	23,217	1,301	—	—	—	127,754	152,272	17,935	977	173,292	192,204	—	—	—
15	227	—	—	—	—	20	247	177	—	69	246	—	—	—
16	—	—	—	—	—	151	151	—	—	3,757	3,757	—	—	—
17	—	—	—	—	—	10,542	10,542	—	—	10,040	10,040	—	—	—
18	—	—	—	—	—	3,356	3,356	—	—	3,419	3,419	—	—	—
19	—	—	—	—	—	1,358	1,358	—	—	546	546	—	—	—
20	227	—	—	—	—	15,427	15,654	177	—	17,831	18,008	—	—	—
21	—	—	—	—	—	720	720	—	—	1,180	1,180	—	—	—
22	7,328	185	—	—	—	2,025	9,538	3,617	117	2,955	6,689	—	—	—
23	1,387	22	—	—	—	387	1,796	1,783	44	314	2,141	—	—	—
24	—	4	—	—	—	5,127	5,131	—	7	2,744	2,751	—	—	—
25	90	—	—	—	—	14	104	90	—	88	178	—	—	—
26	8,805	211	—	—	—	8,273	17,289	5,490	168	7,281	12,939	—	—	—
27	131,707	7,244	—	—	—	1,430,152	1,569,103	103,017	4,693	1,570,718	1,678,428	—	—	—
28	244,649	3,138	—	—	—	484,801	732,588	155,044	2,666	368,196	525,906	—	—	—
29	376,356	10,382	—	—	—	1,914,953	2,301,691	258,061	7,359	1,938,914	2,204,334	—	—	—

一八五

番 號	運事別 發着別 品類別及品目	關 山 運 輸 事 務 所														
		發 送					到 着									
		小	口	應	扱	貸	切	計	小	口	應	扱	貸	切	計	
1	業 品	パ	ル	プ	—	—	80	80	—	—	—	—	1,412	1,412		
2		襪	紙	屑	類	—	—	1,895	1,895	—	—	—	—	3,235	3,235	
3		和	紙	—	—	2,124	187	3,309	5,620	1,290	32	149	—	1,471	—	
4		新聞	用	捲	取	紙	—	—	8	8	—	—	1,625	1,625	—	
5		洋	紙	—	—	310	67	17,033	17,410	796	107	3,092	—	3,995	—	
6		疊	表	類	—	—	—	—	5,166	34,493	2,189	—	53	—	2,242	—
7		銅	及	鋼	製	品	—	—	85	3	42	130	375	36	1,393	1,804
8		鐵	及	鋼	製	品	—	—	3,234	121	5,898	9,253	3,185	135	13,024	16,344
9		漆	器	—	—	103	—	—	—	103	229	—	—	—	229	—
10		航	空	機	—	—	—	—	—	—	—	—	—	19	19	—
11		機	械	類	—	—	—	—	2,987	35	2,684	5,706	2,872	69	6,083	9,024
12		油	其	及	製	品	—	—	730	84	288	1,102	857	79	1,743	2,679
13		藥	品	類	—	—	—	—	—	145	9,327	9,472	—	113	7,013	7,126
14		計	—	—	—	—	—	—	38,900	642	45,730	85,272	11,793	571	38,841	51,205
15	畜 產 品	肉	類	—	—	—	—	137	—	9	146	235	—	20	255	—
16		獸	毛	—	—	—	—	—	—	3,766	3,766	—	—	18,768	18,768	—
17		牛	—	—	—	—	—	—	—	—	20,302	20,302	—	—	6,059	6,059
18		馬	—	—	—	—	—	—	—	—	2,507	2,507	—	—	3,217	3,217
19		豚	—	—	—	—	—	—	—	—	1,004	1,004	—	—	50	50
20	計	—	—	—	—	—	—	137	—	27,588	27,725	235	—	28,114	28,349	
21	雜	自	動	車	—	—	—	—	—	—	261	261	—	—	1,131	1,131
22		菓	子	類	—	—	—	—	2,286	46	1,182	3,514	3,093	78	1,327	4,493
23		鷄	卵	—	—	—	—	—	2,511	33	278	2,822	50	—	24	74
24		灰	—	—	—	—	—	—	—	—	370	370	—	—	645	645
25		國	定	教	科	書	—	—	—	—	—	8	65	44	—	117
26	計	—	—	—	—	—	—	4,854	79	2,099	7,032	3,187	78	3,244	6,509	
27	總	計	—	—	—	—	—	98,075	3,644	1,177,388	1,279,107	47,617	2,193	635,447	685,257	
28	其	他	貨	物	—	—	—	119,026	1,487	139,066	259,579	82,072	1,116	97,163	180,351	
29	總	貨	物	—	—	—	—	217,101	5,131	1,316,454	1,538,686	129,689	3,309	732,610	865,608	

(昭和五年)

番 號	福 知 山 運 輸 事 務 所														
	發 送					到 着									
	小	口	應	扱	貸	切	計	小	口	應	扱	貸	切	計	
1	—	—	—	—	—	—	—	—	—	—	—	—	—	—	—
2	—	—	—	—	—	340	340	—	—	—	—	—	—	144	144
3	114	—	—	—	—	—	117	618	—	9	100	—	—	727	—
4	—	—	—	—	—	8	8	—	—	—	—	—	—	68	68
5	60	—	—	—	—	—	60	688	—	40	1,052	—	—	1,780	—
6	52	—	—	—	—	—	52	558	—	—	—	—	—	558	—
7	22	—	—	—	—	—	24	133	—	16	154	—	—	303	—
8	948	—	—	—	—	4,969	5,947	3,154	—	116	5,797	—	—	9,067	—
9	18	—	—	—	—	—	18	205	—	—	81	—	—	286	—
10	—	—	—	—	—	—	—	—	—	—	—	—	—	—	—
11	501	—	—	—	—	638	1,143	1,441	—	2	1,689	—	—	3,132	—
12	137	—	—	—	—	177	337	556	—	19	84	—	—	659	—
13	—	—	—	—	—	87	98	—	—	46	782	—	—	828	—
14	1,852	—	—	—	—	6,219	8,144	7,353	—	248	9,951	—	—	17,552	—
15	137	—	—	—	—	24	161	143	—	—	197	—	—	340	—
16	—	—	—	—	—	16	16	—	—	—	—	—	—	—	—
17	—	—	—	—	—	9,167	9,167	—	—	—	7,212	—	—	7,212	—
18	—	—	—	—	—	246	246	—	—	—	144	—	—	144	—
19	—	—	—	—	—	218	218	—	—	—	34	—	—	34	—
20	137	—	—	—	—	9,671	9,808	143	—	—	7,587	—	—	7,730	—
21	—	—	—	—	—	72	72	—	—	—	466	—	—	466	—
22	583	—	—	—	—	186	794	2,882	—	29	37	—	—	2,948	—
23	112	—	—	—	—	36	150	115	—	—	35	—	—	150	—
24	—	—	—	—	—	8	10	—	—	—	386	—	—	386	—
25	27	—	—	—	—	—	27	34	—	—	34	—	—	68	—
26	722	—	—	—	—	302	1,053	3,031	—	29	958	—	—	4,018	—
27	29,648	—	—	—	—	363,323	393,586	46,296	—	1,549	306,256	—	—	354,101	—
28	48,491	—	—	—	—	42,468	91,479	57,629	—	471	47,389	—	—	105,489	—
29	78,139	—	—	—	—	405,796	485,065	103,925	—	2,020	353,645	—	—	459,590	—

番 號	品類別及品目	米子運輸事務所													
		發 送					到 着								
		小	口	噸	報	貨	切	計	小	口	噸	報	貨	切	計
1	パ ル プ	—	—	—	—	—	—	—	—	—	—	—	—	16	16
2	襪 紙 層 類	—	—	—	246	246	—	—	—	—	—	—	465	465	
3	和 紙	1,013	40	273	1,326	722	9	24	755						
4	新聞用捲取紙	—	—	—	—	—	—	—	336	336					
5	洋 紙	152	15	3,257	3,424	440	22	713	1,175						
6	疊 表 類	395	—	335	730	736	—	8	744						
7	銅 線	87	4	64	155	220	32	156	408						
8	鐵 及 鋼 製 品	1,056	44	2,965	4,065	2,658	106	8,929	11,693						
9	漆 器	56	—	—	56	309	—	21	330						
10	航 空 機	—	—	—	—	—	—	—	—						
11	機 械 類	1,287	2	1,093	2,382	1,271	10	2,262	3,543						
12	油 脂 類	327	38	64	429	742	46	98	886						
13	及 藥 品	—	11	196	207	—	18	1,681	1,699						
14	計	4,373	154	8,493	13,020	7,098	243	14,709	22,050						
15	肉 類	35	—	—	35	70	—	46	116						
16	畜 毛	—	—	21	21	—	—	—	—						
17	牛	—	—	12,913	12,913	—	—	2,976	2,976						
18	馬	—	—	1,518	1,518	—	—	1,615	1,615						
19	豚	—	—	1,112	1,112	—	—	223	223						
20	計	35	—	15,564	15,599	70	—	4,860	4,930						
21	自 動 車	—	—	52	52	—	—	270	270						
22	菓 子 類	929	5	59	993	2,993	58	330	3,386						
23	雞 卵	1,491	24	731	2,246	11	—	18	29						
24	灰	—	—	19	19	—	—	588	588						
25	國 定 教 科 書	59	—	—	59	43	—	101	144						
26	計	2,479	29	861	3,369	3,052	58	1,307	4,417						
27	總 計	39,780	1,196	378,870	419,846	42,023	1,577	341,001	384,601						
28	其 他 貨 物	48,047	538	53,542	102,127	56,935	496	62,703	120,134						
29	總 貨 物	87,827	1,734	432,412	521,973	98,958	2,073	403,704	504,735						

(昭和五年)

番 號	高 松 出 張 所													
	發 送					到 着								
	小	口	噸	報	貨	切	計	小	口	噸	報	貨	切	計
1	—	—	—	—	—	—	—	—	—	—	—	—	—	—
2	—	—	—	—	—	—	—	—	—	—	—	—	—	—
3	3,200	106	1,108	4,414	920	9	62	1,019	3					
4	—	—	—	—	—	—	—	—	—	—	—	—	—	—
5	83	—	—	—	83	125	12	254	4					
6	78	—	—	—	78	269	—	509	5					
7	26	—	—	—	26	39	3	269	6					
8	689	31	1,152	1,872	691	33	41	83	7					
9	387	—	—	—	387	195	—	2,703	8					
10	—	—	—	—	—	—	—	211	9					
11	934	10	496	1,440	1,048	13	896	1,957	11					
12	59	—	—	—	59	15	118	348	12					
13	—	—	—	—	—	9	2,267	2,276	13					
14	5,456	147	3,180	8,783	3,502	94	6,127	9,723	14					
15	86	—	—	—	86	84	—	84	15					
16	—	—	—	—	—	—	—	—	16					
17	—	—	—	—	—	—	—	1,104	17					
18	—	—	—	—	—	—	—	1,243	18					
19	—	—	—	—	—	—	—	22	19					
20	86	—	—	—	86	84	—	2,369	20					
21	—	—	—	—	—	—	—	616	21					
22	533	—	—	—	533	1,134	18	1,360	22					
23	91	—	—	—	91	54	—	54	23					
24	—	—	—	—	—	—	—	57	24					
25	4	—	—	—	4	3	—	10	25					
26	628	—	—	—	628	18	891	2,100	26					
27	23,413	416	96,673	120,502	19,260	369	71,348	90,977	27					
28	25,870	293	14,916	41,079	28,737	341	16,186	45,264	28					
29	49,283	709	111,589	161,581	47,997	710	87,534	136,241	29					



番 號	品類別及品目	德島出張所								
		發送				到着				
		小口	越	扱	貸切	計	小口	越	扱	貸切
1	工業品				32	32			32	32
2					16	16			16	16
3			220	8	58	286	158	3		161
4									236	236
5			85		39	124	87		165	252
6			39			39	91		21	112
7			54	5		59	64	5	8	77
8			407	6	487	900	587	31	512	1,130
9			43			43	70			70
10										
11			143	2	184	329	293		289	587
12			115		5	120	103			103
13				8	145	153		5	205	210
14			1,106	29	966	2,101	1,458	44	1,484	2,986
15	畜産品		7			7	5		5	
16										
17					905	905			972	972
18					467	467			668	668
19					8	8				
20		7		1,380	1,387	5		1,640	1,645	
21	雜品							209	209	
22			381	36	1,598	2,015	398	11	56	465
23							39			39
24									63	63
25			11			11	11			11
26			392	36	1,598	2,026	448	11	328	787
27	總計	10,715	308	143,060	154,083	11,566	298	143,170	155,034	
28	其他貨物	17,324	292	18,803	36,419	17,348	284	18,392	36,024	
29	總貨物	28,039	600	161,893	190,502	28,914	582	161,562	191,058	

(昭和五年)

番 號	高知出張所									
	發送				到着					
	小口	越	扱	貸切	計	小口	越	扱	貸切	計
1										
2										
3	103		2	16	121	104		2	16	122
4	14				14	14				14
5	18				18	18				18
6	14				14	15				15
7	116		4	163	283	113		4	163	280
8	3				3	2				2
9										
10	56			116	172	59			116	175
11	2				2	2				2
12										
13				496	496				478	478
14	326		6	781	1,123	327		6	773	1,106
15	48				48	32				32
16										
17				283	283				263	263
18				133	133				133	133
19										
20	48			416	464	32			396	428
21										
22	19				19	19				19
23	14				14	11				11
24										
25	3				3	3				3
26	36				36	33				33
27	4,077		42	22,751	26,870	3,916		42	22,305	26,263
28	6,143		70	3,414	9,627	5,755		70	3,355	9,180
29	10,220		112	26,165	36,497	9,671		112	25,660	35,443

番 號	品類及品目	合													
		發				送		到							
		小	口	送	投	貨	切	計	前 年 比較	年 比 較	增 減	小	口	送	投
1	工 品						22,959	22,959	△	981					
2							23,482	23,482	△	12,389					
3							10,624	476		7,644	18,744	△	7,722	9,438	1,178
4										4,965	4,965				
5							5,506	448		47,824	53,778	△	18,281	5,271	645
6							30,672			5,661	36,333	△	4,389	15,472	
7							3,807	358		10,191	14,356	△	9,239	2,345	255
8							32,278	1,690		254,777	288,745	△	129,371	25,094	1,179
9							3,598			566	4,164	△	1,820	2,904	
10										33	33				
11							25,481	635		68,392	94,508	△	37,829	18,045	339
12							7,666	1,087		27,364	36,117	△	3,858	5,345	729
13								779		107,195	107,974	△	1,426		499
14							<b>119,632</b>	<b>5,473</b>		<b>581,053</b>	<b>706,158</b>	△	<b>227,305</b>	<b>83,914</b>	<b>4,824</b>
15	畜 產 品								5,348	6,623	△	681	1,034		
16									28,872	28,872		2,214			
17									63,610	63,610	△	14,084			
18									16,706	16,706		9,754			
19									3,957	3,957	△	5,434			
20						<b>1,275</b>			<b>118,493</b>	<b>119,768</b>	△	<b>8,231</b>	<b>1,034</b>		
21	雜								2,066	2,066	△	664			
22									8,863	29,728	△	3,908	17,925	421	
23									4,609	10,411	△	110	6,404	171	
24									7,179	7,194				15	
25									233	567			324		
26									22,950	49,969		3,079	24,653	607	
27						<b>483,285</b>	<b>23,215</b>		<b>6,806,534</b>	<b>7,313,034</b>	△	<b>1,343,808</b>	<b>433,906</b>	<b>19,015</b>	
28	其 他 貨 物					804,883	12,494		1,950,745	2,768,122	△	459,085	674,815	10,642	
29	總 貨 物					<b>1,288,168</b>	<b>35,709</b>		<b>8,757,279</b>	<b>10,081,156</b>	△	<b>1,802,784</b>	<b>1,103,721</b>	<b>29,657</b>	

(昭和五年)

番 號	品類及品目	計																
		着				運		貨										
		貨	切	計	前 年 比較	年 比 較	增 減	小	口	送	投	貨	切	計	前 年 比較	年 比 較	增 減	
1		23,836		23,836	△	657						58,562	58,562	△	1,675			
2		22,615		22,615	△	7,534						66,935	66,935	△	39,798			
3		6,512		17,128	△	4,473	101,515				4,449	40,545	146,509	△	61,097			
4		10,589		10,589								13,310	13,310					
5		126,111		132,027	△	24,575	34,224			2,876	205,198	242,258	△	68,880				
6		2,465		17,937	△	2,877	352,051					35,356	387,407	△	12,632			
7		12,627		15,227	△	6,969	37,381			3,469	65,117	105,967	△	58,754				
8		160,955		187,228	△	36,413	271,876			12,019	1,050,486	1,334,381	△	716,839				
9		155		3,059	△	1,249	58,225				5,338	63,563	△	21,297				
10		216		216								143	143					
11		46,754		65,138	△	27,594	303,167			7,646	371,827	682,640	△	259,105				
12		29,822		35,896	△	6,087	61,796			8,147	114,472	184,415	△	8,364				
13		126,278		126,777		703				6,094	299,407	305,501	△	22,002				
14		<b>568,935</b>		<b>657,673</b>	△	<b>117,755</b>	<b>1,220,235</b>			<b>44,700</b>	<b>2,326,696</b>	<b>3,591,631</b>	△	<b>1,270,443</b>				
15		4,572		5,606		3,673	8,829				37,327	46,156	△	5,259				
16		28,921		28,921		2,372					56,300	56,300		5,998				
17		50,015		50,015	△	12,742					281,952	281,952	△	43,536				
18		20,501		20,501		9,212					72,966	72,966		14,548				
19		1,780		1,780		370					25,767	25,767	△	19,741				
20		<b>105,789</b>		<b>106,823</b>		<b>2,885</b>	<b>8,829</b>				<b>474,312</b>	<b>483,141</b>	△	<b>47,990</b>				
21		8,814		8,814	△	1,845					13,739	13,739	△	13,041				
22		8,726		27,072	△	2,720	206,053			4,545	56,893	267,491	△	36,120				
23		11,554		18,129		4,150	45,969			510	14,725	61,204	△	3,319				
24		5,123		5,138						37	15,585	15,622						
25		540		864			982				1,083	2,065						
26		<b>34,757</b>		<b>60,017</b>	△	<b>415</b>	<b>253,004</b>			<b>5,092</b>	<b>102,025</b>	<b>360,121</b>	△	<b>34,793</b>				
27		<b>6,498,125</b>		<b>6,951,046</b>	△	<b>964,157</b>	<b>3,355,894</b>			<b>154,696</b>	<b>17,378,180</b>	<b>20,888,770</b>	△	<b>4,535,621</b>				
28		1,655,350		2,340,807	△	343,160	(5,413,532) 8,973,031			102,539	5,867,254	15,355,416	△	1,782,891				
29		<b>8,153,475</b>		<b>9,291,853</b>	△	<b>1,258,370</b>	(5,412,592) 7,328,925			<b>257,235</b>	<b>23,245,434</b>	<b>36,244,186</b>	△	<b>6,318,512</b>				

第二六號表 附表 主要貨物運

品類及品目	種別	噸數 (A)		延噸 (B)		運 (C)	
		本年	對前年 比較增減	本年	對前年 比較增減	本年	對前年 比較增減
農產	米	小口扱	39,935	△ 5,300	1,624,847	△ 149,941	104,858
		貸切扱	531,023	△ 41,707	47,681,031	△ 10,609,315	830,088
		計	569,958	△ 47,007	49,305,878	△ 10,759,256	938,546
	麥類	小口扱	5,281	△ 997	263,475	△ 18,602	16,247
		貸切扱	195,728	16,394	32,952,966	5,086,128	477,638
		計	201,009	15,397	33,121,441	5,067,526	493,885
	大豆	小口扱	3,599	△ 265	160,761	1,972	10,690
		貸切扱	32,404	△ 937	2,360,606	219,724	58,713
		計	36,003	△ 1,202	2,521,367	221,696	69,403
	雜穀	小口扱	8,835	—	1,259,513	—	50,116
		貸切扱	49,232	△ 338	10,648,305	672,516	168,560
		計	58,067	8,437	11,907,818	1,932,029	218,676
生甘藷	小口扱	2,219	△ 779	98,781	△ 24,798	6,942	
	貸切扱	4,762	△ 504	188,871	9,658	4,658	
	計	6,981	△ 1,283	287,652	△ 15,140	11,600	
生馬鈴薯	小口扱	944	53	81,121	23,803	3,772	
	貸切扱	3,647	1,308	708,498	441,808	9,767	
	計	4,591	△ 1,361	789,619	465,611	13,539	
生野菜	小口扱	24,152	△ 2,935	2,053,719	△ 59,589	118,979	
	貸切扱	66,437	△ 8,200	16,301,194	△ 2,480,420	247,678	
	計	90,589	△ 11,135	18,354,913	△ 2,540,009	366,657	
柑橘	小口扱	17,359	△ 1,662	2,555,958	△ 207,395	122,951	
	貸切扱	91,625	△ 11,388	28,791,026	△ 2,072,294	586,528	
	計	108,984	△ 13,050	31,346,984	△ 2,279,689	709,479	
果物類	小口扱	31,440	△ 3,958	3,636,501	△ 247,007	187,999	
	貸切扱	47,204	△ 2,314	10,927,642	1,146,315	248,737	
	計	78,644	△ 6,272	14,564,143	899,308	436,736	
薯及薯製品	貸切扱	66,351	△ 3,197	8,151,799	602,609	183,701	
	小口扱	132,764	△ 7,008	11,739,676	577,956	626,154	
	計	1,088,413	△ 50,883	158,611,938	△ 6,983,271	2,816,068	
計	貸切扱	1,221,177	△ 57,891	170,351,614	△ 6,405,315	3,442,222	
	小口扱	771,673	△ 8,670	62,571,057	△ 1,683,845	1,725,810	
	炭	192,375	△ 17,551	50,532,013	△ 10,629	591,127	
林產	薪	104,015	△ 4,567	6,196,545	△ 1,433,784	120,349	
	竹	18,742	△ 2,200	3,016,781	△ 993,194	64,851	
	計	1,086,805	△ 32,988	122,316,396	△ 4,121,452	2,502,137	

(昭和四年)

輸成績表 (昭和四年分)

貨	一噸平均發送哩 (B ÷ A)		一噸平均運賃 (C ÷ A)		一噸一哩平均運賃 (C ÷ B)	
	本年	對前年 比較增減	本年	對前年 比較增減	本年	對前年 比較增減
△ 17,170	41.7	1.6	2.786	△ 0.054	0.0667	△ 0.0041
△ 125,522	89.8	△ 12.0	1.563	△ 0.106	0.0174	△ 0.0010
△ 142,692	86.5	△ 10.9	1.647	0.105	0.0190	0.0010
131	50.8	5.1	3.077	0.510	0.0605	0.0044
73,896	167.9	13.1	2.440	0.189	0.0145	—
74,027	164.8	13.7	2.457	0.195	0.0149	△ 0.0001
833	44.7	3.6	2.970	0.419	0.0665	0.0044
△ 649	72.8	8.6	1.812	0.032	0.0249	△ 0.0028
184	70.0	8.2	1.928	0.068	0.0275	△ 0.0026
—	142.6	—	5.672	—	0.0398	—
6,914	216.3	15.1	3.424	0.163	0.0158	△ 0.0004
57,030	205.1	—	3.766	—	0.0184	—
△ 2,095	44.5	3.3	3.128	0.114	0.0703	△ 0.0028
△ 450	39.7	5.7	0.978	0.003	0.0247	△ 0.0033
2,545	41.2	4.6	1.652	△ 0.050	0.0403	△ 0.0064
840	85.9	21.6	3.996	0.705	0.0465	△ 0.0047
5,568	194.3	80.3	2.678	0.883	0.0138	△ 0.0019
6,408	172.0	71.7	2.949	0.741	0.0171	△ 0.0049
834	85.0	7.0	4.926	0.564	0.0579	0.0020
△ 20,746	245.4	△ 6.2	3.728	0.132	0.0152	0.0009
△ 19,912	202.6	△ 2.8	4.047	0.247	0.0200	0.0015
△ 5,559	147.2	1.9	7.083	0.327	0.0481	0.0016
△ 36,065	314.3	14.6	6.401	0.357	0.0204	0.0002
△ 41,624	287.6	12.0	6.510	0.355	0.0226	0.0003
△ 15,514	115.7	6.0	5.980	0.228	0.0517	△ 0.0007
30,390	231.5	34.0	5.269	0.860	0.0228	0.0005
14,776	185.2	24.3	5.553	0.584	0.0300	△ 0.0009
8,341	122.9	28.7	2.769	0.248	0.0225	△ 0.0043
12,316	—	—	—	—	—	—
△ 58,323	—	—	—	—	—	—
△ 46,007	—	—	—	—	—	—
△ 31,461	81.1	△ 1.2	2.236	△ 0.016	0.0276	0.0033
△ 49,763	262.7	21.9	3.073	0.020	0.0117	0.0010
△ 19,346	59.6	△ 10.7	1.157	△ 0.130	0.0194	0.0011
△ 11,706	161.0	△ 30.5	3.460	△ 0.196	0.0215	0.0024
△ 112,276	—	—	—	—	—	—

品類及品目	種別	噸數 (A)		噸哩 (B)		運 (C)		
		本年	對前年比較增減	本年	對前年比較增減	本年	對前年比較增減	
		噸	噸	哩	哩	哩	哩	
鐵	石	133,468	△ 19,483	12,198,343	2,332,279	279,334		
	砂	74,856	1,016	2,738,222	1,425,896	32,614		
	砂	449,843	△ 68,997	15,054,753	955,539	235,420		
	石	941,301	△ 7,963	30,170,724	△ 544,632	1,152,090		
	炭	59,119	3,955	10,605,337	2,069,237	210,229		
	鐵	208,008	25,935	16,420,284	△ 1,167,553	426,794		
	石	1,460	△ 1,085	42,427	9,556	1,348		
	灰	232,551	23,047	31,595,866	2,549,488	674,371		
	礦	9,726	△ 335	1,642,842	△ 238,045	39,380		
	機	78,140	9,718	9,722,127	858,374	283,972		
產	油	145,839	△ 91,830	21,574,475	△ 7,693,018	492,607		
	石	5,375	1,434	955,567	327,260	22,254		
	及	2,339,695	△ 124,558	152,720,872	△ 3,779,182	3,870,413		
	銅							
	計							
	水	鹽	211,705	36,156	56,413,826	17,012,546	738,342	
		小口	19,088	△ 1,829	1,567,603	△ 15,845	97,335	
		乾	7,963	285	1,560,759	72,804	28,373	
		魚	27,051	△ 1,544	3,228,362	56,959	125,708	
		介	23,094	△ 3,438	1,653,646	△ 113,220	156,144	
蝦		24,618	△ 1,125	4,266,174	644,497	131,956		
類		47,712	△ 4,563	5,919,820	531,277	288,100		
計		42,182	△ 5,267	3,321,249	△ 129,065	253,479		
小口		244,286	35,316	62,240,759	17,729,847	898,671		
計		286,468	30,049	65,562,038	17,600,782	1,152,150		
加	小	2,030	△ 309	59,601	△ 14,201	5,200		
	步	45,428	△ 9,333	4,015,029	△ 947,354	95,309		
	粉	47,458	△ 9,632	4,074,630	△ 961,555	100,509		
	計	5,369	2,772	654,053	350,169	35,460		
	穀	10,015	2,963	912,932	180,366	26,989		
	粉	15,384	5,735	1,576,985	530,535	62,449		
	類	8,722	△ 2,912	443,946	△ 183,321	31,905		
	小口	97,811	△ 7,657	14,971,463	△ 1,026,269	375,691		
	糖	106,533	△ 10,569	15,415,409	△ 1,209,590	407,596		
	計	2,748	△ 273	222,008	△ 463	13,534		
工	味	999	134	242,977	14,062	3,909		
	增	3,747	△ 144	465,065	13,599	17,443		
	計	17,752	△ 3,494	1,034,735	△ 99,994	70,433		
	小口	30,473	△ 432	4,864,714	302,089	87,604		
	油	48,225	△ 3,926	5,899,449	202,095	158,037		
	計	36,621	△ 4,221	2,424,423	52,190	156,532		
	小口	184,726	△ 14,375	25,007,115	△ 1,477,106	589,502		
	貨	221,347	△ 18,596	27,431,538	△ 1,424,916	746,034		
	計							

(昭和四年)

貨	一噸平均輸送哩 (B ÷ A)		一噸平均運賃 (C ÷ A)		一噸一哩平均運賃 (C ÷ B)	
	本年	對前年比較增減	本年	對前年比較增減	本年	對前年比較增減
	哩	哩	哩	哩	哩	哩
△ 38,590	91.4	3.6	2,243	0.034	0.0245	0.0012
△ 9,946	36.6	18.8	0.436	△ 0.140	0.0119	△ 0.0206
△ 27,842	33.5	6.3	0.523	0.016	0.0156	△ 0.0031
16,688	32.1	△ 0.3	1.224	0.028	0.0382	0.0012
29,854	179.4	24.5	3.556	0.284	0.0198	△ 0.0013
23,247	78.9	△ 17.7	2.052	△ 0.164	0.0260	0.0031
△ 9	29.1	16.2	0.923	0.390	0.0318	△ 0.0095
40,422	135.9	△ 2.7	2.900	△ 0.126	0.0213	△ 0.0005
△ 6,516	168.9	△ 17.7	4.049	△ 0.504	0.0240	△ 0.0004
30,734	124.4	△ 5.1	3.634	△ 0.067	0.0292	0.0006
△ 264,221	147.9	24.8	3.378	0.193	0.0228	△ 0.0031
7,087	177.8	18.4	4.140	0.291	0.0233	△ 0.0008
△ 199,092	—	—	—	—	—	—
178,027	266.5	42.1	3.488	0.296	0.0131	△ 0.0011
△ 2,621	87.4	6.9	5.099	0.320	0.0584	△ 0.0010
2,262	196.0	2.2	3.563	0.162	0.0182	0.0007
△ 359	119.3	8.4	4.647	0.238	0.0389	△ 0.0009
△ 11,804	71.6	5.0	6.761	0.431	0.0944	△ 0.0007
△ 3,309	173.3	32.7	5.360	0.106	0.0309	△ 0.0064
△ 15,113	124.1	21.0	6.038	0.238	0.0487	△ 0.0076
△ 14,425	—	—	—	—	—	—
176,980	—	—	—	—	—	—
162,555	—	—	—	—	—	—
△ 673	29.4	△ 2.2	2.562	0.051	0.0872	0.0076
△ 21,144	88.4	△ 2.1	2.098	△ 0.027	0.0237	0.0002
△ 21,817	85.9	△ 2.2	2.118	0.022	0.0247	0.0004
21,271	123.7	2.8	6.605	1.141	0.0534	0.0082
6,300	91.2	△ 12.7	2.695	0.239	0.0296	0.0014
27,571	102.5	△ 6.0	4.059	0.444	0.0396	0.0063
△ 7,846	50.9	△ 3.0	3.658	0.241	0.0719	0.0085
△ 22,600	153.1	1.4	3.841	0.065	0.0251	0.0002
△ 30,446	144.7	2.7	3.826	0.065	0.0264	0.0001
603	80.8	7.3	4.925	0.652	0.0609	0.0028
871	243.2	△ 21.4	3.913	0.401	0.0161	0.0028
1,474	124.1	8.1	4.655	0.551	0.0375	0.0021
△ 5,436	58.3	4.9	3.968	0.397	0.0681	0.0012
6,754	159.6	12.0	2.875	0.259	0.0180	0.0003
1,318	122.3	13.1	3.277	0.272	0.0268	△ 0.0007
7,919	—	—	—	—	—	—
△ 29,819	—	—	—	—	—	—
△ 21,900	—	—	—	—	—	—

品類及品目	種別	噸數 (A)		噸哩 (B)		運 (C)	
		本年	對前年 比較增減	本年	對前年 比較增減	本年	本年
嗜好品	茶	小口扱	5,867	△ 1,609	1,104,001	△ 189,084	54,584
		貸切扱	1,209	35	316,778	△ 16,006	6,967
		計	<b>7,076</b>	<b>△ 1,574</b>	<b>1,420,779</b>	<b>△ 205,090</b>	<b>61,551</b>
	葉煙草	小口扱	497	—	89,214	—	4,080
		貸切扱	59,451	5,086	7,509,554	7,113	182,535
		計	<b>59,948</b>	<b>5,583</b>	<b>7,598,768</b>	<b>95,327</b>	<b>186,615</b>
	煙草	小口扱	7,124	—	500,601	—	36,940
		貸切扱	20,133	402	2,128,390	293,621	64,500
		計	<b>27,257</b>	<b>7,526</b>	<b>2,628,991</b>	<b>794,222</b>	<b>101,440</b>
	清酒	小口扱	22,371	△ 5,527	2,953,911	△ 739,667	163,788
		貸切扱	95,596	△ 12,351	28,226,094	△ 2,013,240	678,381
		計	<b>117,967</b>	<b>△ 17,878</b>	<b>31,180,005</b>	<b>△ 2,752,907</b>	<b>842,169</b>
麥酒	小口扱	3,194	△ 66	253,558	44,985	18,532	
	貸切扱	95,594	△ 19	8,200,474	670,232	252,321	
	計	<b>98,788</b>	<b>△ 85</b>	<b>8,454,032</b>	<b>715,217</b>	<b>270,853</b>	
清涼飲料水類	小口扱	1,981	△ 549	121,706	△ 34,828	9,402	
	貸切扱	15,675	△ 2,366	1,931,712	△ 29,988	54,791	
	計	<b>17,656</b>	<b>△ 2,915</b>	<b>2,053,418</b>	<b>△ 64,816</b>	<b>64,193</b>	
燒酎及味淋	貸切扱	21,740	6,540	7,283,399	1,551,559	172,228	
	小口扱	41,034	△ 130	5,022,991	△ 328,779	287,326	
	計	<b>309,398</b>	<b>△ 2,673</b>	<b>55,596,401</b>	<b>463,291</b>	<b>1,411,723</b>	
肥料	人造肥料	341,497	38,622	66,876,543	7,978,098	1,030,197	
	大豆粕	63,477	△ 11,729	4,161,845	△ 1,192,952	99,271	
	魚肥	26,920	△ 5,199	2,837,044	△ 129,433	55,916	
飼料	肥料	208,610	2,507	32,010,707	△ 1,578,339	541,816	
	飼料	79,073	△ 10,990	9,107,112	△ 1,501,346	205,699	
	計	<b>719,577</b>	<b>13,211</b>	<b>114,993,251</b>	<b>3,576,028</b>	<b>1,982,899</b>	
布	小口扱	10,172	△ 2,079	1,490,333	△ 359,968	68,231	
	貸切扱	295,285	29,978	43,583,316	7,317,412	1,090,193	
	計	<b>305,457</b>	<b>27,899</b>	<b>45,073,649</b>	<b>6,957,444</b>	<b>1,158,424</b>	
帛	小口扱	19,012	△ 7,501	1,909,122	△ 1,690,302	120,972	
	貸切扱	93,457	△ 7,074	8,567,972	△ 610,084	282,778	
	計	<b>112,469</b>	<b>△ 14,575</b>	<b>10,477,094</b>	<b>△ 2,300,386</b>	<b>403,750</b>	
類	小口扱	29,002	△ 33,915	6,626,055	△ 13,957,357	301,847	
	貸切扱	103,479	16,195	12,996,158	3,374,470	380,065	
	計	<b>132,481</b>	<b>△ 17,720</b>	<b>19,622,213</b>	<b>△ 10,582,887</b>	<b>681,915</b>	
類	小口扱	11,253	△ 2,090	765,119	△ 103,285	67,827	
	貸切扱	51,887	△ 9,092	8,149,933	△ 950,701	280,007	
	計	<b>63,140</b>	<b>△ 11,182</b>	<b>8,915,052</b>	<b>△ 1,053,986</b>	<b>347,834</b>	

(昭和四年)

貨	一噸平均輸送哩 (B ÷ A)		一噸平均運賃 (C ÷ A)		一噸一哩平均運賃 (C ÷ B)	
	本年	對前年 比較增減	本年	對前年 比較增減	本年	對前年 比較增減
△ 5,273	188.2	15.2	9,304	1.297	0.0494	0.0031
△ 93	262.0	△ 21.5	5,763	△ 0.251	0.0220	0.0008
△ 5,366	<b>200.8</b>	<b>2.8</b>	<b>8,699</b>	<b>0.963</b>	<b>0.0433</b>	<b>0.0021</b>
—	179.5	—	8,209	—	0.0457	—
6,872	126.3	△ 11.7	3,070	△ 0.161	0.0243	0.0009
<b>10,952</b>	<b>126.8</b>	—	<b>3,113</b>	—	<b>0.0246</b>	—
—	70.3	—	5,185	—	0.0738	—
4,727	105.7	12.7	3,203	0.174	0.0303	△ 0.0023
<b>41,667</b>	<b>96.4</b>	—	<b>3,722</b>	—	<b>0.0386</b>	—
△ 23,160	132.0	△ 0.4	7,321	0.620	0.0554	0.0048
△ 55,680	295.3	15.2	7,096	0.296	0.0240	△ 0.0003
△ 78,840	<b>264.3</b>	<b>14.5</b>	<b>7,139</b>	<b>0.359</b>	<b>0.0270</b>	<b>△ 0.0001</b>
2,725	79.4	15.4	5,802	0.953	0.0731	△ 0.0019
21,093	85.7	6.9	2,639	0.239	0.0308	0.0001
<b>23,818</b>	<b>85.6</b>	<b>7.3</b>	<b>2,742</b>	<b>0.244</b>	<b>0.0320</b>	<b>0.0001</b>
△ 1,778	61.4	△ 0.5	4,746	0.327	0.0773	0.0059
△ 148	123.2	14.5	3,495	0.450	0.0284	0.0004
△ 1,926	<b>116.3</b>	<b>13.3</b>	<b>3,636</b>	<b>0.422</b>	<b>0.0313</b>	<b>0.0001</b>
44,195	335.0	△ 42.1	7,922	△ 0.501	0.0236	0.0113
13,534	—	—	—	—	—	—
20,966	—	—	—	—	—	—
<b>34,500</b>	—	—	—	—	—	—
123,236	195.8	1.3	3,163	0.003	0.0162	0
△ 24,261	65.6	△ 5.6	1,564	△ 0.077	0.0239	0.0008
△ 5,389	105.4	13.0	2,077	0.168	0.0197	0.0010
△ 8,174	153.4	△ 9.6	2,597	△ 0.072	0.0169	0.0005
△ 35,627	115.2	△ 2.6	2,600	0.032	0.0226	0.0008
<b>49,785</b>	—	—	—	—	—	—
△ 11,127	146.5	△ 4.5	6,708	0.230	0.0458	0.0029
137,239	147.6	10.9	3,692	0.100	0.0250	0.0013
<b>126,112</b>	<b>147.6</b>	<b>10.3</b>	<b>3,792</b>	<b>1.073</b>	<b>0.0257</b>	<b>0.0014</b>
△ 41,440	100.4	△ 35.4	6,363	0.237	0.0634	0.0183
△ 23,776	91.7	0.4	3,026	△ 0.023	0.0330	0.0004
△ 65,216	<b>93.2</b>	<b>7.4</b>	<b>3,590</b>	<b>0.101</b>	<b>0.0385</b>	<b>0.0018</b>
△ 311,067	228.5	△ 98.6	10,408	0.666	0.0456	0.0158
98,079	125.6	15.4	3,673	0.442	0.0292	0.0001
△ 212,988	<b>148.1</b>	<b>53.0</b>	<b>5,147</b>	<b>0.811</b>	<b>0.0348</b>	<b>0.0052</b>
△ 8,895	68.0	2.9	6,027	0.277	0.0886	0.0003
△ 31,664	157.1	7.9	5,396	0.285	0.0244	0.0002
△ 40,559	<b>141.2</b>	<b>7.1</b>	<b>5,509</b>	<b>0.283</b>	<b>0.0390</b>	0

品類及品目	種別	噸數 (A)		噸哩 (B)		運 (C)	
		本年	對前年比較增減	本年	對前年比較增減	本年	對前年比較增減
		噸	噸	哩	哩	哩	哩
布	生絲	小口扱	5,327	△ 315	651,653	△ 60,316	65,175
		貸切扱	2,521	248	228,840	22,487	16,567
		計	<b>7,848</b>	<b>△ 67</b>	<b>880,493</b>	<b>△ 37,829</b>	<b>81,742</b>
	絹織物	小口扱	2,409	△ 296	262,034	△ 53,846	28,962
		貸切扱	340	△ 347	97,440	△ 70,634	3,940
		計	<b>2,749</b>	<b>△ 643</b>	<b>359,474</b>	<b>△ 124,480</b>	<b>32,902</b>
	毛織物	小口扱	2,553	△ 809	492,078	△ 208,335	35,511
		貸切扱	8,043	△ 262	989,679	278,806	35,558
		計	<b>10,596</b>	<b>△ 1,071</b>	<b>1,481,757</b>	<b>△ 70,471</b>	<b>71,069</b>
	麻苧類	貸切扱	18,672	1,933	3,207,537	178,669	81,557
小口扱		79,728	△ 47,005	12,196,394	△ 16,433,409	688,525	
貸切扱		573,684	31,579	77,820,875	9,540,425	2,170,668	
	計	<b>653,412</b>	<b>△ 15,426</b>	<b>90,017,269</b>	<b>△ 6,892,984</b>	<b>2,859,193</b>	
窯業	石灰	貸切扱	17,089	△ 931	1,093,860	△ 379,522	26,643
		セメント	296,170	△ 14,131	14,833,280	△ 489,429	468,126
		煉瓦	111,373	△ 849	13,620,498	1,052,155	287,093
	陶磁器	小口扱	7,199	△ 1,649	1,224,169	△ 409,393	61,815
		貸切扱	24,933	△ 2,855	5,871,240	△ 473,394	137,665
		計	<b>32,132</b>	<b>△ 4,504</b>	<b>7,095,409</b>	<b>△ 882,787</b>	<b>199,480</b>
	土器	貸切扱	7,084	581	665,537	82,395	17,933
		小口扱	8,049	—	1,206,637	—	69,687
		硝子類及其製品	78,812	4,773	13,306,301	3,252,572	313,213
		計	<b>86,861</b>	<b>12,822</b>	<b>14,512,938</b>	<b>4,459,209</b>	<b>382,900</b>
品	小口扱	15,248	6,400	2,430,806	797,244	131,502	
	貸切扱	535,461	△ 13,412	49,390,716	3,044,767	1,250,673	
	計	<b>550,709</b>	<b>△ 7,012</b>	<b>51,821,522</b>	<b>3,842,011</b>	<b>1,382,175</b>	
工業	パルプ	貸切扱	23,563	4,319	1,840,125	210,055	60,237
		襪紙屑類	35,306	671	4,590,705	36,197	106,733
		和紙	14,429	△ 1,907	3,020,939	△ 685,918	145,038
	洋紙	貸切扱	11,620	808	2,570,309	195,137	62,565
		計	<b>26,049</b>	<b>△ 1,099</b>	<b>5,591,248</b>	<b>△ 490,781</b>	<b>207,603</b>
		小口扱	7,729	△ 1,167	1,087,178	△ 288,927	53,638
	疊表類	貸切扱	68,082	2,503	11,911,899	190,077	270,850
		計	<b>75,811</b>	<b>1,336</b>	<b>12,999,077</b>	<b>△ 98,850</b>	<b>324,488</b>
		小口扱	34,840	899	9,384,415	45,403	363,757
		貸切扱	5,241	△ 147	1,752,181	△ 159,630	36,282
	計	<b>40,081</b>	<b>752</b>	<b>11,136,596</b>	<b>△ 114,227</b>	<b>400,039</b>	

1100

(昭和四年)

貨	一噸平均噸哩 (A)		一噸平均運賃 (B)		一噸一哩平均運賃 (C)	
	本年	對前年比較增減	本年	對前年比較增減	本年	對前年比較增減
	哩	哩	円	円	円	円
△ 5,002	122.3	△ 3.9	12.235	△ 0.203	0.1000	0.0014
1,176	90.8	0	6.572	△ 0.199	0.0724	0.0022
<b>△ 3,826</b>	<b>112.2</b>	<b>△ 3.8</b>	<b>10.416</b>	<b>△ 0.395</b>	<b>0.0928</b>	<b>0.0094</b>
△ 5,744	108.8	△ 8.0	12.022	△ 0.808	0.1105	0.0006
△ 3,352	286.6	42.0	11.588	0.974	0.0404	0.0030
<b>△ 9,096</b>	<b>130.8</b>	<b>△ 11.9</b>	<b>11.969</b>	<b>△ 0.412</b>	<b>0.0915</b>	<b>0.0047</b>
△ 12,788	192.7	△ 15.6	13.910	△ 0.456	0.0722	0.0032
4,450	123.0	37.4	4.421	0.675	0.0359	0.0109
<b>△ 8,338</b>	<b>139.8</b>	<b>18.8</b>	<b>6.707</b>	<b>△ 0.099</b>	<b>0.0480</b>	<b>0.0083</b>
5,967	171.8	△ 9.1	4.368	△ 0.148	0.0254	0.0115
△ 396,063	—	—	—	—	—	—
188,119	—	—	—	—	—	—
<b>△ 207,944</b>	—	—	—	—	—	—
△ 4,980	64.0	△ 17.8	1.559	△ 0.196	0.0244	0.0029
6,530	50.1	7	1.581	0.093	0.0316	0.0015
11,899	122.3	10.3	2.578	0.126	0.0211	0.0008
△ 11,605	170.0	△ 14.6	8.587	0.289	0.0505	0.0056
△ 10,502	235.5	7.2	5.521	0.189	0.0234	0
<b>△ 22,107</b>	<b>220.8</b>	<b>△ 5.4</b>	<b>6.208</b>	<b>0.160</b>	<b>0.0281</b>	<b>0.0014</b>
1,593	93.9	4.2	2.531	0.018	0.0269	△ 0.0011
—	149.9	—	8.65	—	0.0578	—
62,785	168.8	3.30	3.974	0.592	0.0235	△ 0.0014
<b>132,473</b>	<b>167.1</b>	<b>—</b>	<b>4.408</b>	<b>—</b>	<b>0.0264</b>	<b>—</b>
58,082	—	—	—	—	—	—
67,326	—	—	—	—	—	—
<b>125,408</b>	—	—	—	—	—	—
10,063	78.1	△ 6.6	2.556	△ 0.051	0.0327	0.0019
△ 118	130.0	△ 1.5	3.023	△ 0.062	0.0232	△ 0.0003
△ 10,538	209.4	△ 17.5	10.052	0.528	0.0480	0.0060
4,335	221.2	1.5	5.385	△ 0.001	0.0243	△ 0.0002
<b>△ 6,203</b>	<b>214.6</b>	<b>△ 9.4</b>	<b>7.970</b>	<b>0.094</b>	<b>0.0371</b>	<b>0.0019</b>
△ 6,512	140.7	△ 14.0	6.940	0.179	0.0493	0.0056
1,079	175.0	△ 3.7	3.978	△ 0.136	0.0227	△ 0.0003
<b>△ 5,433</b>	<b>171.5</b>	<b>△ 4.4</b>	<b>4.280</b>	<b>△ 0.150</b>	<b>0.0250</b>	<b>△ 0.0002</b>
16,229	269.4	△ 5.8	10.441	0.202	0.0388	0.0016
△ 102	334.3	8.3	6.923	0.170	0.0207	0.0017
<b>16,127</b>	<b>277.9</b>	<b>△ 8.2</b>	<b>9.981</b>	<b>0.219</b>	<b>0.0359</b>	<b>0.0018</b>

1101

品類及品目	種別	噸數 (A)		噸哩 (B)		運 (C)	
		本年	對前年比較增減	本年	對前年比較增減	本年	
		噸	噸	噸哩	噸哩	哩	
工	銅	小口扱	4,688	△ 1,894	938,518	△ 234,813	50,484
		貸切扱	18,536	△ 2,435	4,373,733	△ 135,482	114,237
		計	23,224	△ 4,329	5,312,251	△ 99,331	164,721
鐵及鋼製品	小口扱	43,406	△ 6,412	8,112,603	△ 1,103,978	375,221	
	貸切扱	368,126	△ 120,909	61,990,236	△ 15,021,582	1,675,999	
	計	411,532	△ 114,497	70,102,839	△ 13,917,604	2,051,220	
漆	小口扱	5,077	△ 837	1,760,759	△ 203,506	77,786	
	貸切扱	813	△ 184	315,384	△ 69,092	7,074	
	計	5,890	△ 653	2,076,143	△ 134,414	84,860	
機械類	小口扱	32,261	—	6,920,336	—	396,399	
	貸切扱	98,024	△ 20,613	17,972,574	△ 3,585,579	555,489	
	計	130,285	△ 52,874	24,792,910	△ 10,505,915	941,888	
油脂蠟類及其製品	小口扱	9,543	△ 1,155	1,624,648	△ 226,931	77,674	
	貸切扱	29,802	△ 3,207	4,835,809	△ 882,159	115,105	
	計	39,345	△ 4,362	6,460,457	△ 655,228	192,779	
藥品類	貸切扱	107,677	△ 13,281	11,560,511	△ 1,029,277	327,503	
	小口扱	151,973	△ 22,098	32,849,396	△ 4,221,666	1,529,997	
	計	766,790	△ 163,913	123,613,466	△ 21,195,007	3,332,077	
計	小口扱	918,763	△ 186,011	156,462,862	△ 25,416,673	4,862,074	
	貸切扱	766,790	△ 163,913	123,613,466	△ 21,195,007	3,332,077	
	計	918,763	△ 186,011	156,462,862	△ 25,416,673	4,862,074	
畜産品	鮮肉	小口扱	1,151	△ 265	100,137	△ 8,940	8,557
		貸切扱	6,038	△ 78	1,476,845	△ 158,545	42,858
		計	7,189	△ 343	1,576,982	△ 167,485	51,415
獸毛	貸切扱	26,238	△ 5,136	1,284,275	△ 500,478	50,302	
	牛	76,470	△ 2,743	13,034,713	△ 973,826	325,488	
	馬	6,842	△ 1,383	901,338	△ 12,974	58,418	
豚	〃	9,243	△ 2,100	3,799,063	△ 985,519	45,508	
	小口扱	1,151	△ 265	100,137	△ 8,940	8,557	
	貸切扱	124,831	△ 1,012	20,496,234	△ 660,304	522,574	
計	小口扱	125,982	△ 747	20,596,371	△ 669,244	531,131	
	貸切扱	124,831	△ 1,012	20,496,234	△ 660,304	522,574	
	計	125,982	△ 747	20,596,371	△ 669,244	531,131	
雜	自動車	貸切扱	2,687	△ 5,485	684,297	△ 1,944,991	26,780
		小口扱	24,417	△ 3,393	5,118,919	△ 136,893	253,070
		貸切扱	8,689	△ 1,726	2,279,469	△ 732,478	50,541
菓子類	計	33,106	△ 1,667	7,398,388	△ 595,585	303,611	
	小口扱	6,003	△ 1,185	768,502	△ 183,850	51,500	
	貸切扱	4,352	△ 1,581	533,688	△ 389,648	13,023	
鶏卵	計	10,355	△ 396	1,302,190	△ 205,798	64,523	
	小口扱	6,003	△ 1,185	768,502	△ 183,850	51,500	
	貸切扱	4,352	△ 1,581	533,688	△ 389,648	13,023	

11011

(昭和四年)

貨	一噸平均輸送哩 (B → A)		一噸平均運賃 (C → A)		一噸一哩平均運賃 (C → B)		
	本年	對前年比較增減	本年	對前年比較增減	本年	對前年比較增減	
	哩	哩	円	円	円	円	
對前年比較增減	△ 14,747	200.2	21.9	10,769	0.858	0.0538	△ 0.0018
△ 3,951	236.0	33.9	6,163	0.527	0.0261	△ 0.0018	
△ 18,698	228.7	32.3	7,093	0.436	0.0310	△ 0.0029	
△ 29,840	186.9	1.9	8,644	0.513	0.0463	0.0024	
540,546	168.4	△ 21.6	4,553	△ 0.040	0.0270	0.0028	
510,706	170.3	△ 18.9	4,984	△ 0.202	0.0293	0.0019	
△ 5,138	346.8	14.7	15,321	1.299	0.0442	0.0020	
1,784	387.9	△ 3.7	8,701	0.291	0.0224	0.0009	
△ 3,354	352.5	14.7	14,407	0.925	0.0409	0.0010	
—	214.5	—	11,977	—	0.0558	—	
107,305	182.3	△ 2.3	5,667	△ 0.123	0.0311	△ 0.0003	
493,704	190.3	—	7,229	—	0.0380	—	
△ 6,770	170.2	△ 50.5	8,139	△ 0.314	0.0478	0.0095	
9,002	162.3	13.6	3,862	△ 0.128	0.0238	△ 0.0025	
15,772	164.2	△ 1.7	4,900	△ 0.160	0.0298	△ 0.0007	
19,330	107.4	△ 4.2	3,042	0.223	0.0283	△ 0.0010	
342,623	—	—	—	—	—	—	
689,273	—	—	—	—	—	—	
1,031,896	—	—	—	—	—	—	
△ 1,204	87.0	10.0	7,434	0.541	0.0355	△ 0.0040	
△ 3,041	244.6	△ 22.8	7,093	△ 0.407	0.0290	0.0009	
△ 4,245	219.4	△ 12.2	7,152	△ 0.238	0.0326	0.0007	
△ 13,579	4.89	△ 8.0	1,917	△ 0.119	0.0392	0.0034	
△ 12,683	170.5	△ 19.5	4,256	△ 0.331	0.0250	0.0009	
9,058	131.7	△ 35.8	8,538	△ 0.504	0.0648	0.0108	
8,824	411.0	17.1	4,925	△ 0.211	0.0120	△ 0.0010	
△ 1,204	—	—	—	—	—	—	
△ 11,421	—	—	—	—	—	—	
△ 12,625	—	—	—	—	—	—	
△ 48,454	254.7	△ 67.0	9,967	0.761	0.0391	0.0105	
△ 18,499	209.6	20.6	10,365	0.600	0.0494	△ 0.0023	
15,194	262.3	40.1	5,817	0.741	0.0222	△ 0.0006	
△ 3,305	223.5	32.3	9,171	0.345	0.0410	△ 0.0052	
13,526	128.0	6.7	8,579	0.697	0.0670	0.0020	
△ 7,679	122.6	△ 33.0	2,992	△ 0.497	0.0244	0.0020	
5,847	125.8	△ 14.5	6,231	0.773	0.0495	0.0106	

11011

品類及品目	種別	噸數 (A)		噸哩 (B)		運 (C)	
		本年	對前年比較增減	本年	對前年比較增減	本年	對前年比較增減
		噸	噸	哩	哩	噸	噸
雜	計	小口扱	30,420	△ 2,208	5,887,421	46,957	304,570
		貸切扱	15,728	△ 5,340	3,497,454	△ 1,602,161	90,344
		計	46,148	△ 7,548	9,384,875	△ 1,555,204	394,914
合	計	小口扱	531,121	△ 37,606	75,972,493	△ 11,204,180	3,986,642
		貸切扱	7,989,394	802	966,305,477	36,925,889	21,437,749
		計	8,520,515	△ 36,804	1,042,277,970	25,721,709	25,424,391

備考 1. 本表ハ省及連帶線發達ニシテ省線(航路ノミヲ除ク)ヲ輸送シタルモノヲ計上ス  
2. 運賃ハ省收額(航路内運賃ヲ含ム)ノミヲ示ス  
3. 牛馬ハ各一頭ヲ以テ一噸ニ又猪豚ハ三頭又ハ其ノ未滿ヲ以テ一噸ニ各換算ス  
4. 前年品目(豆類、落花生、雜穀)ヲ雜穀ニ(生甜菜、玉葱、生野菜)ヲ生野菜ニ(林産、梨、バナナ、其ノ他ノ果物類)ヲ果物類ニ  
(枕木、電柱、杭木、下駄棒、其ノ他ノ木材類)ヲ木材類ニ  
薪(含燒附)ヲ薪(除燒附)ニ  
(割栗石、石材)ヲ石材ニ  
(碎石、砂利)ヲ砂利ニ  
(塊石炭、粉石炭)ヲ石炭ニ  
(金銀、銅、鐵、錳、亞鉛、其ノ他ノ礦類)ヲ礦ニ  
(硫黃、マンガン礦、磨砂類、石膏、其ノ他ノ礦物類)ヲ礦物類ニ

第二六號表 附表

宇野間 主要貨物

品目別	上下別	下				上			
		小口扱	越扱	貸切扱	計	小口扱	越扱	貸切扱	計
米		88	—	2,186	2,274	319	—	1,618	1,937
豆類		5	—	418	423	181	—	23,992	24,173
大豆		2	—	—	2	6	—	18	27
雜穀		46	—	576	622	23	—	83	106
甘藷		2	—	8	10	16	—	25	41
生馬鈴薯		5	—	254	259	22	—	59	81
生野菜		37	—	97	134	(1)	187	299	(1)
柑橘		8	—	25	33	305	30	2,984	3,319
果物類		78	9	632	719	130	7	66	203
藻及藻製品		—	—	629	629	—	—	313	313
丸太材類		—	—	46	46	—	—	—	—
* 木材類		—	20	2,018	2,038	—	8	225	233
木炭		6	—	1,352	1,358	20	—	634	654
薪竹		—	—	242	242	—	—	—	—
* 石砂		—	—	—	—	—	—	16	16
* 石砂		—	2	74	76	—	2	1,706	1,710
砂利		—	—	—	—	—	—	10	10
* 石炭		—	—	399	399	—	—	25	25
* 石炭		—	3	71	74	—	—	—	—
礦石		—	—	9	9	—	—	—	—
石灰		—	—	—	—	—	—	—	—
* 礦物		—	—	350	350	—	—	—	—

(昭和四年)

貨	一噸平均輸送哩 (B → A)		一噸平均運賃 (C → A)		一噸一哩平均運賃 (C → B)	
	本年	對前年比較增減	本年	對前年比較增減	本年	對前年比較增減
	哩	哩	円	円	円	円
對前年比較増減	4,973	—	—	—	—	—
	40,939	—	—	—	—	—
	45,912	—	—	—	—	—
	17,809	—	—	—	—	—
	740,579	—	—	—	—	—
	758,388	—	—	—	—	—

鐵及鋼ノ鐵及鋼(枕木(鐵及鋼製)軌條及附屬品ヲ除ク)ニ  
澱粉類ヲ澱粉澱粉類ニ  
(割卷ノ煙草其ノ他ノ煙草類)ヲ煙草ニ  
燒酎ヲ燒酎及味淋ニ  
(燕麥、稷、其ノ他ノ飼料)ヲ飼料ニ  
(花菱、疊炭類)ヲ疊炭類ニ  
(菜種油、大豆油、魚油其ノ他ノ油脂類及其ノ製品)ヲ油脂類及其ノ製品ニ  
鐵及鋼製品ヲ鐵及鋼製品(枕木(鐵及鋼製)軌條及附屬品ヲ含ム)ニ  
(硫酸、苛性曹達、硝酸曹達、炭酸曹達其ノ他ノ藥品類)ヲ藥品類ニ  
セメント類ヲセメント(火山灰モルターヲ除ク)ニ  
(頓、牛)ヲ牛ニ各改正ス  
5. 「肥料」ハ其他ノ肥料ニ同々  
6. 雜穀、葉煙草、煙草、硝子類及其ノ製品、機械類ハ前年小口扱ノ調査ヲ爲サス  
油脂類及其ノ製品ニ併合シタル菜種油、大豆油、魚油ハ前年小口扱ノ調査ヲ爲サス

輸送噸數表 (昭和五年分)

品目別	上下別	下				上			
		小口扱	越扱	貸切扱	計	小口扱	越扱	貸切扱	計
* 機油		—	8	144	152	—	—	—	—
* 石油類		—	8	939	947	—	—	8	8
* 鐵及鋼		—	3	71	74	—	—	8	8
* 銅		—	—	—	—	—	—	13	13
海藻類		8	—	—	8	2	—	—	2
鹽		—	—	—	—	—	—	5,235	5,235
鹽乾魚介蝦類		81	—	727	808	108	—	331	439
活鮮魚介蝦類		12	—	108	120	1	—	—	1
小麥粉		—	—	408	408	3	—	92	95
穀粉澱粉類		20	4	654	678	8	—	8	16
砂糖類		16	—	16	32	45	3	298	346
味噌		15	—	—	15	8	—	28	36
醬油		93	—	105	198	85	—	98	183
酢		6	—	9	15	—	—	—	—
漬物類		8	—	—	8	(1)	11	81	(1)
乾茶		28	—	24	52	47	—	362	409
* 茶煙草		168	—	29	197	2	—	—	2
葉煙草		51	—	3,457	3,508	91	—	3,497	3,588
清酒		136	—	415	551	102	15	1,064	1,181
麥酒		57	7	79	143	173	37	707	917
清涼飲料水類		47	24	2,076	2,147	21	—	24	45
* 燒酎及味淋		7	—	243	250	—	—	20	20



品目別	上下別 扱別	下				上			
		小口扱	越扱	貸切扱	計	小口扱	越扱	貸切扱	計
○人造肥料		3	—	1,305	1,308	1	—	88	89
○大豆粕		—	—	38	38	—	—	—	—
○魚肥料		2	—	298	300	4	—	—	4
○肥料		9	—	339	348	2	—	113	115
*飼料		—	—	792	792	—	—	23	23
○綿類		7	—	9	16	51	—	16	67
○綿糸		200	—	550	750	397	—	392	789
○綿織物		317	—	55	372	148	—	304	452
○繭		3	—	64	67	182	—	3,744	3,926
○生糸		5	—	—	5	272	—	19	291
○絹織物		2	—	—	2	—	—	—	—
○毛織物		11	—	—	11	1	—	—	1
○麻苧		—	—	16	16	—	—	16	16
*石灰		—	—	52	52	—	—	—	—
*セメント		—	—	18	18	—	—	—	—
*煉瓦		—	2	59	61	—	—	—	—
*陶磁器		182	4	481	667	11	—	—	11
*土器		—	—	52	52	—	—	70	70
*硝子類及其製品		48	—	40	88	10	—	392	402
マシナ		—	—	—	—	—	—	8	8
○襪紙屑類		—	—	28	28	—	—	—	—
*和紙		66	—	16	82	2,205	119	1,087	3,411
○新聞用捲取紙		—	—	482	482	—	—	16	16
○洋紙		51	8	409	468	3	—	—	3

第二七號表

省用無貨物輸

番 種 別	線別 單位	東海道線		山陽線		山陰線		關西線	
		本年度	前年度 比較増減	本年度	前年度 比較増減	本年度	前年度 比較増減	本年度	前年度 比較増減
1	營業列車	433,114	△ 48,623	323,804	△ 9,559	192,013	△ 53,693	235,479	△ 9,045
2	連結	16,229,457	△ 1,151,966	23,053,778	120,871	8,891,117	△ 2,678,727	10,946,436	△ 760,627
3	專用列車	91,276	△ 2,377	67,146	2,769	119,625	△ 43,826	228,975	35,682
4	連結	3,209,443	981,308	1,694,711	△ 283,212	2,398,641	△ 593,646	5,448,475	△ 429,399
5	計	524,390	△ 51,000	390,950	△ 6,790	311,638	△ 97,519	464,454	26,637
6	一越平均輸送	19,438,900	△ 170,658	24,748,489	△ 162,341	11,289,758	△ 3,272,373	16,394,911	△ 1,190,026
7	一越平均輸送	37	3	63	—	36	—	35	5

備考 1. 線名ハ大線別ニ依ル  
2. 輸送噸數ノ計カ各線ノ集計ト符合セザルハ連線重複噸數ヲ控除シタルニ依ル

二〇六

(昭和五年)

品目別	上下別 扱別	下				上			
		小口扱	越扱	貸切扱	計	小口扱	越扱	貸切扱	計
○登表類	(1)	234	—	22	(1) 306	33	—	—	33
○銅線		26	3	43	72	11	—	8	19
○鐵及鋼製品		362	31	1,237	1,630	256	3	(22) 381	(22) 640
○漆器		117	—	16	133	258	—	48	306
○航空機		—	—	—	—	—	—	—	—
○機械類	(1)	628	12	804	(1) 1,444	429	10	389	828
○油脂蠟類及其製品		163	17	102	282	8	2	140	150
*藥品類		—	—	2,171	2,171	(1)	—	170	(1) 170
○肉類		1	—	—	1	(1)	—	—	(1)
○獸毛		—	—	—	—	—	—	—	—
○牛馬豚		—	—	291	291	—	—	2,870	2,870
○白動物		—	—	(24) 794	(24) 791	—	—	(36) 299	(36) 299
○菜子類	(1)	613	16	(17) 772	(17) 772	—	—	(24) 68	(24) 68
○鵝卵		—	—	248	(1) 877	103	27	1,499	1,629
*灰		—	—	88	88	—	—	—	—
○國定教科書		—	—	10	10	—	—	—	—
合計	(3)	4,130	185	(41) 30,719	(44) 35,034	(4) 6,271	263	(110) 56,305	(114) 62,839

備考 1. 本表ハ省及連帶線發送ノモノヲ計上ス  
2. 般路ノミ輸送ノモノハ( )ヲ附シ別記ス  
3. ○印ハ小口扱、\*印ハ越扱ノ調査品目ヲ示ス  
4. 家畜類ノ噸數ハ四月以降運賃計算噸數ニ依ル  
5. 三月分以前ノ噸數ハ總テ之ヲ越ニ換ス

送越噸數及越秆表

番 種 別	線別 單位	讚豫線		高徳線		徳島線		高知線		全線	
		本年度	前年度 比較増減	本年度	前年度 比較増減	本年度	前年度 比較増減	本年度	前年度 比較増減	本年度	前年度 比較増減
1	營業列車	40,646	△ 6,150	3,062	892	14,687	2,141	7,699	3,520	949,707	△ 115,012
2	連結	2,271,219	△ 105,392	60,991	22,963	778,767	191,454	243,773	△ 100,210	62,475,538	△ 4,261,214
3	專用列車	18,285	△ 2,326	2,387	416	3,496	△ 9,929	10,745	△ 5,185	495,008	△ 47,806
4	連結	436,550	△ 280,231	38,405	△ 9,393	102,651	△ 163,738	261,651	△ 187,230	13,590,527	△ 965,541
5	計	58,931	△ 8,476	5,449	1,308	18,183	△ 7,788	18,434	△ 1,665	1,444,715	△ 162,818
6	一越平均輸送	2,707,769	△ 385,623	99,396	13,570	881,418	27,716	505,424	△ 87,020	76,066,065	△ 5,226,755
7	一越平均輸送	46	—	18	3	49	17	27	2	53	27

二〇七

第二八號表

航 路

番 號	種 別	單 位	宇 野 高 松 間				宇 野 內 海 間				高 松	
			下 便	上 便	計	前 年 度 比 較 增 減	下 便	上 便	計	前 年 度 比 較 增 減	下 便	上 便
1	航 海 回 數	回	4,018	4,009	8,027	△ 253	5	5	10	△ 2	5	5
2	旅 客	二 等 人	17,428	16,345	33,773	△ 7,618	37	26	63	△ 158	26	33
3		三 等	332,947	346,180	679,127	△ 47,643	397	439	836	△ 1,631	571	591
4		計	350,375	362,525	712,900	△ 55,261	434	465	899	△ 1,789	597	624
5	手 荷 物	箇	24,672	31,653	56,325	3,546	-	-	-	-	-	-
6	輪 小 荷 物	々	441,040	174,309	615,349	14,646	-	-	-	-	-	-
7	郵 便 物	々	51,963	44,687	96,650	2,322	-	-	-	-	-	-
8	貨 物	特 別 小 口 扱	疋	4,247	4,054	8,301	421	-	-	-	-	-
9		小 口 扱	々	13,721	12,396	26,117	△ 4,284	-	-	-	-	-
10		總 扱	々	606	711	1,317	1,317	-	-	-	-	-
11	貨 切 扱	々	41,790	62,781	104,571	△ 3,753	-	-	-	-	-	
12	計	々	60,364	79,942	140,306	△ 6,299	-	-	-	-	-	
13	旅 客	二 等 圓	13,551	12,677	26,228	△ 5,376	59	40	99	△ 187	27	36
14		三 等	124,122	128,821	252,943	△ 19,471	290	327	617	△ 1,164	274	286
15		計	137,673	141,498	279,171	△ 24,847	349	367	716	△ 1,351	301	322
16	手 荷 物	々	1,232	1,582	2,814	△ 881	-	-	-	-	-	-
17	輪 小 荷 物	々	18,899	8,642	27,541	△ 10,989	-	-	-	-	-	-
18	郵 便 物	々	530	530	1,060	-	-	-	-	-	-	
19	收 入	特 別 小 口 扱	々	15,161	14,473	29,634	1,324	-	-	-	-	-
20		小 口 扱	々	30,186	27,271	57,457	△ 14,355	-	-	-	-	-
21		總 扱	々	1,333	1,566	2,899	2,899	-	-	-	-	-
22	貨 切 扱	々	56,417	84,753	141,170	△ 13,431	-	-	-	-	-	
23	計	々	103,097	128,063	231,160	△ 23,563	-	-	-	-	-	
24	雜 收 入	々	471	460	931	331	-	-	-	-	-	
25	收 入 計	々	261,902	280,775	542,677	△ 59,949	349	367	716	△ 1,351	301	322
26	總 支 出	々	-	-	407,087	△ 57,845	-	-	-	-	-	
27	損 益	々	-	-	135,590	△ 2,104	-	-	716	△ 1,351	-	

二〇八

(昭和五度)

路 輸 表

内 海 間	高 松 志 度 浦 間	神 戶 棧 橋	本 課 及 本 事 務 所 出 張 所		總 計					
			本 年 度	前 年 度 比 較 增 減	本 年 度	前 年 度 比 較 增 減				
計	前 年 度 比 較 增 減	下 便	上 便	計	前 年 度 比 較 增 減	本 年 度	前 年 度 比 較 增 減	本 年 度	前 年 度 比 較 增 減	番 號
10 <sup>△</sup>	2	-	-	1	-	-	-	8,048	△ 257	1
59 <sup>△</sup>	160	-	-	-	-	-	-	33,895	△ 7,936	2
1,162 <sup>△</sup>	1,396	-	-	429	140	-	-	681,554	△ 50,530	3
1,221 <sup>△</sup>	1,556	-	-	429	140	-	-	715,449	△ 58,466	4
-	-	-	-	-	-	-	-	56,325	3,546	5
-	-	-	-	-	-	-	-	615,349	14,646	6
-	-	-	-	-	-	-	-	96,650	2,322	7
-	-	-	-	-	-	-	-	8,301	421	8
-	-	-	-	-	-	-	-	26,117	△ 4,284	9
-	-	-	-	-	-	-	-	1,317	1,317	10
-	-	-	-	-	-	-	-	104,571	△ 3,753	11
-	-	-	-	-	-	-	-	140,306	△ 6,299	12
63 <sup>△</sup>	176	-	-	-	-	-	-	26,390	△ 5,739	13
560 <sup>△</sup>	792	-	-	360	112	-	-	254,480	△ 21,315	14
623 <sup>△</sup>	968	-	-	360	112	-	-	280,870	△ 27,054	15
-	-	-	-	-	-	-	-	2,814	△ 881	16
-	-	-	-	-	-	-	-	27,541	△ 10,989	17
-	-	-	-	-	-	-	-	1,060	-	18
-	-	-	-	-	-	-	-	29,634	1,324	19
-	-	-	-	-	-	-	-	57,457	△ 14,355	20
-	-	-	-	-	-	-	-	2,899	2,899	21
-	-	-	-	-	-	-	-	141,170	△ 13,431	22
-	-	-	-	-	-	-	-	231,160	△ 23,563	23
-	-	-	-	-	-	1,551	115	2,482	446	24
623 <sup>△</sup>	968	-	-	360	112	1,551	115	545,927	△ 62,041	25
-	-	-	-	-	-	1,165	△ 3,281	17,916	△ 4,993	26
623 <sup>△</sup>	968	-	-	360	112	386	3,396	119,759	4,078	27

二〇九

第二九號表 航路運輸月別表

種 別	宇高	野間	宇内	野間	高内	松間	高松間	高松浦	神戶棧橋	計	
										本 年 度	前 年 度 比 較 增 減
旅 客 入	四 月	92,068	—	—	—	—	—	—	—	92,068	△ 8,181
	五 月	77,735	—	—	—	—	—	—	—	77,735	△ 4,694
	六 月	49,893	—	—	—	—	—	—	—	49,893	△ 2,462
	七 月	57,738	—	—	—	—	—	—	—	57,738	△ 249
	八 月	54,156	—	—	—	—	429	—	—	54,585	△ 10,057
	九 月	45,250	—	—	—	—	—	—	—	45,250	△ 3,901
	十 月	53,480	—	—	—	—	—	—	—	53,480	△ 6,992
	十一 月	47,853	899	—	1,221	—	—	—	—	49,973	△ 6,294
	十二 月	42,962	—	—	—	—	—	—	—	42,962	△ 6,282
	一 月	50,976	—	—	—	—	—	—	—	50,976	△ 10,739
	二 月	54,720	—	—	—	—	—	—	—	54,720	595
	三 月	81,019	—	—	—	—	—	—	—	81,019	790
計		712,910	899	1,221	429	—	—	—	—	715,449	△ 58,465
貨 物 入	四 月	12,534	—	—	—	—	—	—	—	12,534	△ 109
	五 月	12,074	—	—	—	—	—	—	—	12,074	△ 1,177
	六 月	12,356	—	—	—	—	—	—	—	12,356	4,648
	七 月	10,032	—	—	—	—	—	—	—	10,032	△ 2,441
	八 月	11,262	—	—	—	—	—	—	—	11,262	△ 1,068
	九 月	12,603	—	—	—	—	—	—	—	12,603	746
	十 月	14,028	—	—	—	—	—	—	—	14,028	△ 248
	十一 月	12,305	—	—	—	—	—	—	—	12,305	△ 186
	十二 月	14,935	—	—	—	—	—	—	—	14,935	759
	一 月	9,325	—	—	—	—	—	—	—	9,325	△ 2,189
	二 月	8,669	—	—	—	—	—	—	—	8,669	△ 2,357
	三 月	10,183	—	—	—	—	—	—	—	10,183	△ 2,677
計		140,306	—	—	—	—	—	—	—	140,306	△ 6,299
手 小 荷 物 及 郵 便 物 箇 數	四 月	70,019	—	—	—	—	—	—	—	70,019	7,180
	五 月	74,105	—	—	—	—	—	—	—	74,105	6,237
	六 月	59,781	—	—	—	—	—	—	—	59,781	309
	七 月	53,645	—	—	—	—	—	—	—	53,645	572
	八 月	48,544	—	—	—	—	—	—	—	48,544	2,274
	九 月	58,687	—	—	—	—	—	—	—	58,687	△ 308
	十 月	72,057	—	—	—	—	—	—	—	72,057	484
	十一 月	61,937	—	—	—	—	—	—	—	61,937	530
	十二 月	86,032	—	—	—	—	—	—	—	86,032	8,106
	一 月	56,292	—	—	—	—	—	—	—	56,292	△ 7,864
	二 月	58,415	—	—	—	—	—	—	—	58,415	4,293
	三 月	68,760	—	—	—	—	—	—	—	68,760	△ 1,299
計		768,324	—	—	—	—	—	—	—	768,324	20,514

二〇

(昭和五年度)

種 別	宇高	野間	宇内	野間	高内	松間	高松間	高松浦	神戶棧橋	計	
										本 年 度	前 年 度 比 較 增 減
旅 客 入	四 月	40,094	—	—	—	—	—	—	—	40,094	△ 4,722
	五 月	32,529	—	—	—	—	—	—	—	32,529	△ 2,958
	六 月	21,490	—	—	—	—	—	—	—	21,490	△ 2,367
	七 月	25,309	—	—	—	—	—	—	—	25,309	△ 1,044
	八 月	23,312	—	—	—	—	—	—	—	23,312	△ 4,343
	九 月	20,527	—	—	—	—	360	—	—	20,527	△ 2,654
	十 月	25,991	—	—	—	—	—	—	—	25,991	△ 4,123
	十一 月	21,743	716	—	623	—	—	—	—	23,082	△ 4,194
	十二 月	20,563	—	—	—	—	—	—	—	20,563	△ 3,526
	一 月	22,823	—	—	—	—	—	—	—	22,823	△ 5,809
	二 月	22,459	—	—	—	—	—	—	—	22,459	△ 1,820
	三 月	33,746	—	—	—	—	—	—	—	33,746	△ 1,364
計		310,586	716	623	360	—	—	—	—	312,285	△ 38,924
貨 物 入	四 月	20,547	—	—	—	—	—	—	—	20,547	△ 874
	五 月	19,990	—	—	—	—	—	—	—	19,990	△ 2,746
	六 月	20,446	—	—	—	—	—	—	—	20,446	5,781
	七 月	17,122	—	—	—	—	—	—	—	17,122	△ 4,172
	八 月	18,859	—	—	—	—	—	—	—	18,859	△ 2,279
	九 月	20,568	—	—	—	—	—	—	—	20,568	△ 163
	十 月	22,798	—	—	—	—	—	—	—	22,798	△ 1,740
	十一 月	20,353	—	—	—	—	—	—	—	20,353	△ 1,421
	十二 月	23,998	—	—	—	—	—	—	—	23,998	△ 343
	一 月	15,296	—	—	—	—	—	—	—	15,296	△ 5,020
	二 月	14,277	—	—	—	—	—	—	—	14,277	△ 4,966
	三 月	16,906	—	—	—	—	—	—	—	16,906	△ 5,620
計		231,160	—	—	—	—	—	—	—	231,160	△ 23,563
雜 收 入	四 月	77	—	—	—	—	—	—	147	224	61
	五 月	77	—	—	—	—	—	—	122	199	12
	六 月	77	—	—	—	—	—	—	128	205	15
	七 月	77	—	—	—	—	—	—	115	192	△ 6
	八 月	77	—	—	—	—	—	—	109	186	18
	九 月	77	—	—	—	—	—	—	111	188	25
	十 月	77	—	—	—	—	—	—	136	213	62
	十一 月	77	—	—	—	—	—	—	111	188	25
	十二 月	77	—	—	—	—	—	—	165	242	71
	一 月	77	—	—	—	—	—	—	121	196	34
	二 月	77	—	—	—	—	—	—	114	191	29
	三 月	84	—	—	—	—	—	—	172	256	100
計		931	—	—	—	—	—	1,551	2,482	446	

二一

種 別	宇高	野間	宇内	野間	高内	松間	高志	松間	神戸棧橋	計	
										本 年 度	前 年 度 比 較 増 減
收 入 計	四 月	60,718	—	—	—	—	—	—	147	60,865	△ 5,535
	五 月	52,596	—	—	—	—	—	—	122	52,718	△ 5,692
	六 月	42,013	—	—	—	—	—	—	128	42,141	3,429
	七 月	42,508	—	—	—	—	—	—	115	42,623	△ 5,222
	八 月	42,248	—	—	—	—	—	360	109	42,717	△ 6,604
九 月	41,172	—	—	—	—	—	—	111	41,283	△ 2,792	
十 月	48,866	—	—	—	—	—	—	136	49,002	△ 5,801	

第三〇號表

ホ テ ル 旅 客

種 類	宿 泊 旅 客											
	前 年 度 末 現 在			來 泊 數			出 立 數			年 度 末 現 在		
	日 本 人	外 國 人	計	日 本 人	外 國 人	計	日 本 人	外 國 人	計	日 本 人	外 國 人	計
奈 良 ホ テ ル	男	1	54	55	1,849	851	2,700	1,846	896	2,742	4	9
	女	3	41	44	831	712	1,543	833	746	1,579	1	7
	計	4	95	99	2,680	1,563	4,243	2,679	1,642	4,321	5	16
前年度比較増減	4	14	18	△ 672	△ 154	△ 826	△ 669	△ 61	△ 730	1	△ 79	

第三一號表

ホ テ ル 營

種 別	室 數	定 員 數	宿 泊 旅 客		收 入	
			延 人 員	人 數	宿 泊 食 事	計
奈 良 本 年 度	57	93	7,502	55,024	58,253	
前年度比較増減	—	—	△ 2,143	△ 13,945	△ 14,453	

(昭和五年度)

種 別	宇高	野間	宇内	野間	高内	松間	高志	松間	神戸棧橋	計	
										本 年 度	前 年 度 比 較 増 減
收 入 計	十 一 月	42,173	—	716	—	623	—	—	111	43,623	△ 5,590
	十 二 月	44,638	—	—	—	—	—	—	165	44,803	△ 3,798
	一 月	38,196	—	—	—	—	—	—	121	38,317	△ 10,795
	二 月	36,813	—	—	—	—	—	—	114	36,927	△ 6,757
	三 月	50,736	—	—	—	—	—	—	172	50,908	△ 6,884
計	542,677	—	716	—	623	—	360	—	1,551	545,927	△ 62,041

テ ル

取 扱 數 表

在 計	食 事 客 數	宴 會		來 泊 外 國 人 內 譯 國 籍 別									
		回 數	人 員	英	米	獨	佛	露	清	其 他	計		
												人	人
13	24,968	257	9,622	244	347	133	30	—	—	21	76	851	
8	—	—	—	162	441	58	7	—	—	8	36	712	
21	24,968	257	9,622	406	788	191	37	—	—	29	112	1,563	
△ 78	△ 7,297	△ 20	△ 1,574	△ 103	△ 43	22	△ 12	△ 9	△ 39	30	△ 154		

業 收 支 表

入		支 出		損 益
酒 場	雜 入 計	支 出	損 益	計
13,190	13,062	139,529	141,095	1,566
△ 2,559	△ 5,066	△ 36,023	△ 33,546	△ 2,477

第三二號表 二、運 機關車 貨客

番 號	種 別	機 關					
		旅 客	貨 物	混 合	小 計	工 事	客車運送
1	大阪運輸事務所 梅小路 吹田 鷹取 明石 計	3,828,977.5	680,850.8	1,629.0	4,511,457.3	24,876.0	50,180.5
2		745,772.8	1,506,953.8	63,329.7	2,316,056.3	3,381.8	70,628.7
3		9,639.8	49,512.7	—	59,152.5	2,630.6	—
4		1,871,655.3	44,746.9	104.5	1,916,506.7	—	106,999.0
5		<b>6,456,045.4</b>	<b>2,282,064.2</b>	<b>65,063.2</b>	<b>8,803,172.8</b>	<b>30,988.4</b>	<b>227,808.2</b>
6	淡路運輸事務所 湊町 王寺 奈瓦 龜山 和田 和歌山 計	957,742.5	290,267.7	116.0	1,248,126.2	—	9,621.5
7		861,107.8	371,383.8	7,569.0	1,240,060.6	3,183.8	7,624.0
8		1,728,084.2	417,682.4	76,779.0	2,222,545.6	9,601.3	14,449.6
9		734,026.6	324,931.2	125.5	1,059,083.3	1,986.0	5,610.1
10		660,222.0	72,903.0	172,656.5	905,781.5	7,901.2	8,270.6
11		772,473.4	128,161.3	3,967.8	904,602.5	2,024.0	5,086.3
12	<b>5,713,656.5</b>	<b>1,605,329.4</b>	<b>261,213.8</b>	<b>7,580,199.7</b>	<b>24,696.3</b>	<b>50,662.1</b>	
13	岡山運輸事務所 姫路 岡山 糸崎 津山 新見 計	2,347,933.8	728,996.5	32,504.8	3,109,435.1	2,649.5	21,909.7
14		1,853,981.3	660,095.7	1,933.1	2,516,010.1	4,804.1	15,801.8
15		1,316,871.7	713,010.3	3,538.6	2,033,420.6	4,704.4	4,001.7
16		125,858.6	747.6	186,690.6	313,296.8	3,205.3	184.3
17		333,409.5	244,129.3	81,327.5	658,866.3	1,278.4	121.3
18	<b>5,978,054.9</b>	<b>2,345,979.4</b>	<b>305,994.6</b>	<b>8,631,028.9</b>	<b>16,641.7</b>	<b>42,018.8</b>	
19	福知山運輸事務所 福知山 豐岡 計	1,656,714.6	771,635.6	33,623.0	2,461,973.2	10,681.9	25,505.4
20		1,258,318.1	313,734.4	39,432.7	1,611,485.2	10,649.3	8,863.3
21		<b>2,915,032.7</b>	<b>1,085,370.0</b>	<b>73,055.7</b>	<b>4,073,458.4</b>	<b>21,331.2</b>	<b>34,388.7</b>
22	米子運輸事務所 鳥取 米子 計	97,898.2	363,411.6	180,301.2	641,611.0	3,327.2	317.3
23		2,355,695.3	609,858.8	116,380.7	3,081,934.8	8,785.6	9,723.1
24		<b>2,453,593.5</b>	<b>973,270.4</b>	<b>296,681.9</b>	<b>3,723,545.8</b>	<b>12,112.8</b>	<b>10,040.4</b>
25	高松運輸事務所 高松 計	1,149,462.6	79,867.2	233,229.0	1,462,558.8	6,309.3	3,024.6
26		665,190.1	235,498.3	25,404.0	927,092.4	2,106.5	530.0
27		<b>1,815,652.7</b>	<b>315,365.5</b>	<b>258,633.0</b>	<b>2,389,651.2</b>	<b>8,415.8</b>	<b>3,554.6</b>
28	德島運輸事務所 小松島	583,301.1	124,562.4	19,592.1	727,455.6	811.4	944.3
29	高知運輸事務所 高知	191,678.4	100.7	207,243.4	399,022.5	3,459.4	1,627.0
30	東海道線	6,372,315.0	2,369,726.7	64,250.1	8,806,291.8	30,317.0	145,115.4
31	山陽線	6,319,251.3	2,429,815.6	306,301.6	9,055,368.5	19,504.9	135,090.5
32	山陰線	4,560,087.6	1,787,142.4	369,718.7	6,716,948.7	30,585.0	33,771.6

轉 車 運 轉 料 表

番 號	試運轉	計	補 助				客車運送
			旅 客	貨 物	混 合	小 計	
1	2,392.1	4,588,905.9	10,060.1	16,242.7	41.7	26,344.5	125.2
2	32,166.1	2,422,232.9	503.5	5,215.9	98.0	5,817.4	—
3	—	61,783.1	—	4,172.6	—	4,172.6	—
4	—	2,023,505.7	—	—	—	—	—
5	<b>34,558.2</b>	<b>9,096,427.6</b>	<b>10,563.6</b>	<b>25,631.2</b>	<b>139.7</b>	<b>36,334.5</b>	<b>125.2</b>
6	1,384.7	1,259,132.4	724.7	1,730.5	12.9	2,468.1	1.5
7	—	1,250,868.4	14,173.0	34,092.3	21.8	48,287.1	323.2
8	359.7	2,246,955.2	85,307.9	138,423.7	41.7	223,773.3	696.0
9	340.3	1,067,019.7	81,002.2	146,953.8	20.0	227,976.0	103.8
10	218.5	922,171.8	11,618.6	2,102.5	156.2	13,877.3	19.2
11	112.8	911,825.6	196.3	1,032.0	—	1,228.3	169.2
12	<b>2,415.0</b>	<b>7,657,973.1</b>	<b>193,022.7</b>	<b>324,334.8</b>	<b>252.6</b>	<b>517,610.1</b>	<b>1,312.9</b>
13	478.7	3,134,473.0	333.0	137.6	57.6	528.2	26.4
14	581.4	2,537,197.4	327.5	360.8	—	688.3	108.4
15	—	2,042,126.7	—	383.3	—	383.3	—
16	249.7	316,936.1	39.4	—	37.5	76.9	—
17	50.4	660,316.4	2,241.8	29,853.1	527.6	32,622.5	31.0
18	<b>1,360.2</b>	<b>8,691,049.6</b>	<b>2,941.7</b>	<b>30,734.8</b>	<b>622.7</b>	<b>34,299.2</b>	<b>165.8</b>
19	319.4	2,498,479.9	5,940.8	7,565.4	116.0	13,622.2	389.2
20	29.4	1,631,047.2	1,306.7	28,302.2	270.1	29,879.0	96.6
21	<b>348.8</b>	<b>4,129,527.1</b>	<b>7,247.5</b>	<b>35,867.6</b>	<b>386.1</b>	<b>43,501.2</b>	<b>485.8</b>
22	69.6	645,325.1	8,923.5	3.70	2,668.7	11,629.2	31.9
23	687.4	3,101,130.9	1,983.9	—	124.9	2,108.8	73.6
24	<b>757.0</b>	<b>3,746,456.0</b>	<b>10,907.4</b>	<b>37.0</b>	<b>2,793.6</b>	<b>13,738.0</b>	<b>105.5</b>
25	1,066.8	1,472,959.5	3,068.4	1,243.9	3,336.4	7,648.7	335.0
26	—	929,728.9	129.6	—	—	129.6	—
27	<b>1,066.8</b>	<b>2,402,688.4</b>	<b>3,198.0</b>	<b>1,243.9</b>	<b>3,336.4</b>	<b>7,778.3</b>	<b>335.0</b>
28	170.4	729,381.7	11.1	—	—	11.1	—
29	233.6	404,342.5	279.4	—	324.8	604.2	106.6
30	9,817.6	8,991,541.8	1,263.3	23,159.8	214.0	24,637.1	71.5
31	25,794.8	9,235,758.7	3,759.5	58,969.8	703.4	63,432.7	224.4
32	1,053.8	6,782,359.1	17,098.3	7,265.3	2,983.0	27,346.6	578.7

轉  
車 運 轉 杆 表 (續)

機關車	換 算 車 輛			前 年 度 比 較 增 減	合 計	前 年 度 比 較 增 減	番 號
	客 車	貨 車	計				
56,754.617	133,864,719	44,743,783	178,608,502	△19,478,523	235,363,119	△21,693,701	1
30,905,405	19,780,592	113,815,850	133,596,442	△31,924,105	164,501,847	△36,771,739	2
2,364,186	132,610	1,340,818	1,473,428	△ 1,288,036	3,837,614	△ 1,964,073	3
25,044,173	66,282,726	3,271,761	69,554,487	68,066,984	94,598,660	92,637,969	4
<b>115,068,381</b>	<b>220,060,647</b>	<b>163,172,212</b>	<b>383,232,859</b>	<b>15,376,320</b>	<b>498,301,240</b>	<b>32,208,456</b>	5
10,308,463	15,044,964	13,526,014	28,570,978	240,567	38,879,441	1,239,080	6
11,017,557	15,170,479	12,317,585	27,488,064	469,929	38,505,621	828,997	7
20,014,319	32,340,056	16,227,136	48,567,192	△ 3,688,769	68,581,511	△ 3,611,190	8
13,220,939	16,999,036	13,667,731	30,666,767	1,887,316	43,887,706	4,053,201	9
7,699,705	13,730,767	3,011,369	16,742,136	△ 221,279	24,441,841	1,564,887	10
7,175,412	12,907,556	2,453,889	15,363,445	3,225,069	22,538,857	4,894,416	11
<b>69,436,395</b>	<b>106,194,858</b>	<b>61,203,724</b>	<b>167,398,582</b>	<b>1,912,833</b>	<b>236,834,977</b>	<b>8,969,391</b>	12
34,203,662	62,387,021	44,173,422	106,560,443	△ 7,924,569	140,764,105	△ 7,856,774	13
27,771,867	44,255,367	42,852,157	87,107,524	△ 4,059,830	114,879,391	△ 2,020,084	14
26,729,835	56,449,446	53,478,048	109,927,494	△ 1,454,662	136,657,329	△ 984,167	15
1,607,010	1,882,736	868,946	2,751,682	610,588	4,358,692	1,160,778	16
5,544,047	4,467,777	6,171,139	10,638,918	1,323,209	16,182,965	2,144,119	17
<b>55,856,421</b>	<b>169,442,349</b>	<b>147,543,712</b>	<b>316,986,061</b>	<b>△11,505,264</b>	<b>412,842,482</b>	<b>△ 7,555,128</b>	18
22,441,633	30,396,429	25,102,384	55,498,813	△ 1,665,186	77,940,446	△ 1,655,128	19
14,246,898	25,569,565	11,365,618	36,935,183	△ 4,918,875	51,182,081	△ 5,271,627	20
<b>36,688,531</b>	<b>55,965,994</b>	<b>36,468,002</b>	<b>92,433,996</b>	<b>△ 6,584,061</b>	<b>129,122,527</b>	<b>△ 6,926,755</b>	21
4,971,583	2,459,497	15,254,626	17,714,123	△ 955,802	22,685,705	△ 1,287,031	22
25,024,342	44,969,355	21,182,542	66,151,897	△ 2,302,368	91,176,239	△ 3,178,773	23
<b>29,995,925</b>	<b>47,428,852</b>	<b>35,437,168</b>	<b>83,866,020</b>	<b>△ 3,258,170</b>	<b>113,861,945</b>	<b>△ 4,465,804</b>	24
10,376,718	19,020,859	3,473,306	22,494,165	△ 1,294,929	32,870,883	△ 1,019,117	25
6,656,796	11,098,179	5,490,041	16,588,220	179,326	23,245,016	879,525	26
<b>17,033,514</b>	<b>30,119,038</b>	<b>8,963,347</b>	<b>39,082,385</b>	<b>△ 1,115,603</b>	<b>56,115,889</b>	<b>△ 159,592</b>	27
4,223,082	8,777,348	2,938,307	11,775,655	△ 429,835	15,998,737	△ 370,912	28
<b>1,599,705</b>	<b>2,985,434</b>	<b>540,578</b>	<b>3,526,012</b>	<b>414,124</b>	<b>5,125,717</b>	<b>772,157</b>	29
109,366,875	202,253,478	163,257,937	365,511,415	923,447	474,878,290	8,864,183	30
105,041,287	191,000,706	153,598,815	344,599,521	2,284,148	449,640,808	14,153,002	31
57,437,111	88,968,532	63,010,888	151,979,420	△ 7,481,224	209,416,531	△ 8,167,842	32

二、 運  
機 關 車 並 客 貨

第三二號表

番 號	種 別 庫 所 線 名	機 關 車				前 年 度 比 較 增 減	番 號			
		補 助 試 運 轉	計	單 行	入 換 合 計					
1	大阪運輸事務所	梅小路	—	26,469.7	121,749.6	398,856.9	5,135,982.1	△ 243,339.6	1	
2			吹田	—	5,817.4	152,188.2	793,971.5	3,374,210.0	△ 418,585.4	2
3			鷹取	—	4,172.6	22,322.7	441,962.0	530,240.4	△ 107,774.9	3
4			明石	—	—	25,714.7	54,879.8	2,104,100.2	2,064,189.5	4
5			計	—	<b>36,459.7</b>	<b>321,975.2</b>	<b>1,689,670.2</b>	<b>11,144,532.7</b>	<b>1,294,489.6</b>	5
6	湊町運輸事務所	淡路	—	2,469.6	37,056.5	256,429.1	1,555,087.6	209,653.5	6	
7			王寺	—	48,610.3	31,117.4	90,441.1	1,421,037.2	△ 3,641.1	7
8			奈良	148.0	224,617.3	77,668.8	224,283.3	2,773,524.6	37,008.6	8
9			龜山	—	228,079.8	24,483.2	116,955.1	1,436,537.8	125,391.9	9
10			山田	—	13,896.5	27,422.4	39,026.9	1,002,517.6	147,466.0	10
11			和歌山	—	1,397.5	5,874.4	49,085.7	968,183.2	223,763.9	11
12			計	148.0	<b>519,071.0</b>	<b>203,622.7</b>	<b>776,221.2</b>	<b>9,156,888.0</b>	<b>739,642.8</b>	12
13	岡山運輸事務所	姫路	—	554.6	26,142.9	167,521.5	3,328,692.0	6,913.9	13	
14			岡山	—	796.7	45,167.1	229,052.7	2,812,213.9	157,298.0	14
15			糸崎	—	383.3	20,234.6	56,542.5	2,119,287.1	△ 51,659.1	15
16			津山	—	76.9	10,453.1	10,926.0	338,392.1	41,800.8	16
17			新見	—	32,653.5	7,400.5	18,006.4	718,376.8	102,459.7	17
18			計	—	<b>34,465.0</b>	<b>109,398.2</b>	<b>482,049.1</b>	<b>9,316,961.9</b>	<b>256,813.3</b>	18
19	福知山運輸事務所	福知山	—	14,011.4	39,182.9	233,372.9	2,785,047.1	15,333.1	19	
20			豐岡	—	29,975.6	50,651.8	54,323.5	1,765,998.1	△ 37,302.4	20
21			計	—	<b>43,987.0</b>	<b>89,834.7</b>	<b>287,696.4</b>	<b>4,551,045.2</b>	<b>△ 21,969.3</b>	21
22	米子運輸事務所	鳥取	—	11,661.1	8,565.3	62,037.9	727,589.4	3,783.9	22	
23			米子	—	2,182.4	38,172.3	175,912.6	3,317,398.2	△ 80,334.9	23
24			計	—	<b>13,843.5</b>	<b>46,737.6</b>	<b>237,950.5</b>	<b>4,044,987.6</b>	<b>△ 76,551.0</b>	24
25	高出松運輸事務所	高松	—	7,983.7	14,899.0	67,784.5	1,563,626.7	△ 3,800.5	25	
26			張松	—	129.6	3,034.7	11,044.8	943,938.0	77,595.7	26
27			計	—	<b>8,113.3</b>	<b>17,933.7</b>	<b>78,829.3</b>	<b>2,507,564.7</b>	<b>73,795.2</b>	27
28	德島	小松島	—	11.1	9,334.0	29,003.8	767,730.6	10,642.9	28	
29	高知	高知	—	710.8	2,375.2	9,472.8	416,901.3	65,039.7	29	
30	東海道線	—	—	24,708.6	277,584.6	1,376,213.7	10,670,048.7	609,912.1	30	
31	山陽線	—	—	63,657.1	176,028.7	724,061.4	10,199,505.9	876,006.1	31	
32	山陰線	—	—	27,925.3	108,004.1	590,139.8	7,508,428.3	34,805.5	32	

番 號	種 別	機 關					
		旅 客	貨 物	混 合	小 計	工 事	客車運送
1	關 西 線	6,264,729.1	1,706,328.7	261,738.8	8,232,796.6	25,263.5	50,940.7
2	豫 讃 線	1,683,650.4	315,365.5	159,918.6	2,158,934.5	7,375.2	3,127.9
3	高 德 線	132,002.3	—	98,714.4	230,716.7	1,040.6	426.7
4	德 島 線	583,301.1	124,562.4	19,592.1	727,455.6	811.4	944.3
5	高 知 線	191,678.4	100.7	207,243.4	399,022.5	3,459.4	1,627.0
6	計	26,107,015.2	8,733,042.0	1,487,477.7	36,327,534.9	118,357.0	371,044.1
7	前年度比較増減	2,714,894.3	△ 583,880.2	212,792.3	2,343,806.4	△ 8,637.9	157,100.8

備考 換算車軸軒中機關車及客貨車軒ノ換算方ハ下記ニ依ル  
 イ、機關車軒ハ機關車ノ運轉軒ニ其換算輛數(重量ヲ基礎トシタルモノ)ヲ乘シタルモノ  
 ロ、客貨車軒ハ客貨車ノ運轉軒ニ其換算輛數( 同 )ヲ乘シタルモノ

第三三號表 機關車並客貨車

番 號	種 別	機 關					
		旅 客	貨 物	混 合	小 計	工 事	客車運送
1	四 月	2,156,192.8	765,145.1	112,089.2	3,033,427.1	1,961.0	28,008.0
2	五 月	2,175,976.4	775,085.6	120,052.6	3,071,114.6	3,160.1	31,440.6
3	六 月	2,097,098.2	722,268.2	117,798.8	2,937,165.2	9,191.0	31,586.6
4	七 月	2,166,706.9	684,739.3	123,205.2	2,974,651.4	10,796.8	26,842.4
5	八 月	2,163,975.9	681,716.0	123,166.1	2,968,858.0	6,703.2	27,062.6
6	九 月	2,080,498.1	692,645.2	121,125.2	2,894,268.5	16,208.4	25,963.2
7	十 月	2,250,365.2	787,638.6	122,390.5	3,160,394.3	17,587.0	35,573.2
8	十 一 月	2,167,928.2	738,048.9	124,034.4	3,030,011.5	8,645.6	39,960.7
9	十 二 月	2,242,784.0	816,497.6	130,967.8	3,190,249.4	14,231.7	29,345.1
10	六 年 一 月	2,268,141.5	681,867.6	134,767.4	3,084,776.5	9,739.4	31,651.3
11	二 月	2,062,593.6	634,948.6	121,916.5	2,819,458.7	10,779.0	30,759.2
12	三 月	2,274,754.4	752,441.3	135,964.0	3,163,159.7	9,353.8	32,851.2
13	計	26,107,015.2	8,733,042.0	1,487,477.7	36,327,534.9	118,357.0	371,044.1

備考 機關車並客貨車運轉軒表ノ備考ニ同シ

(昭和五年度)

務 試運轉	計	補 助						番 號
		旅 客	貨 物	混 合	小 計	工 事	客車運送	
2,773.0	8,311,773.8	202,561.8	327,210.5	294.3	530,066.6	—	1,320.6	1
886.4	2,170,324.0	3,119.9	1,243.9	3,336.4	7,700.2	—	218.9	2
180.4	232,364.4	78.1	—	—	78.1	—	116.1	3
170.4	729,381.7	11.1	—	—	11.1	—	—	4
233.6	404,342.5	279.4	—	324.8	604.2	—	106.6	5
40,910.0	36,857,846.0	228,171.4	417,849.3	7,855.9	653,876.6	—	2,636.8	6
△ 7,987.0	2,484,282.3	46,177.1	△ 80,945.1	1,956.5	△ 32,811.5	—	649.9	7

運轉軒月別表

務 試運轉	計	補 助						番 號
		旅 客	貨 物	混 合	小 計	工 事	客車運送	
3,887.7	3,067,283.8	21,749.5	35,722.9	659.4	58,131.8	—	21.8	1
4,260.2	3,109,975.5	24,178.6	38,232.3	723.7	63,134.6	—	329.1	2
4,141.0	2,982,083.8	20,149.5	35,258.0	919.9	56,327.4	—	494.1	3
4,446.4	3,016,737.0	14,177.7	33,073.9	720.1	47,971.7	—	63.4	4
2,993.4	3,005,617.2	14,351.8	31,222.1	742.3	46,316.2	—	41.1	5
6,245.3	2,942,685.4	12,996.9	33,271.8	1,256.6	47,525.3	—	37.0	6
4,383.9	3,217,938.4	30,208.6	37,608.0	814.3	68,630.9	—	397.6	7
2,784.2	3,081,402.0	23,085.6	34,965.0	1,168.5	59,219.1	—	270.0	8
3,667.6	3,237,493.8	21,497.0	46,209.9	307.4	68,014.3	—	—	9
1,400.2	3,127,567.4	19,038.9	28,747.4	101.1	47,887.4	—	169.1	10
896.0	2,861,892.9	14,512.6	28,345.0	215.4	43,073.0	—	483.5	11
1,804.1	3,207,168.8	12,224.7	35,193.0	227.2	47,644.9	—	330.1	12
40,910.0	36,857,846.0	228,171.4	417,849.3	7,855.9	653,876.6	—	2,636.8	13

番 號	種 別	機 關 車 輛					前 年 度 比 較 增 減
		補 助 計	單 行	入 換	合 計	前 年 度 比 較 增 減	
1	關 西 線	148.0	531,535.2	209,951.0	783,172.5	9,836,432.5	741,312.7
2	豫 讓 線	—	7,919.1	17,369.7	78,829.3	2,274,442.1	72,030.6
3	高 德 線	—	194.2	564.0	—	233,122.6	1,764.6
4	德 島 線	—	11.1	9,334.0	29,003.8	767,730.6	10,642.9
5	高 知 線	—	710.8	2,375.2	9,472.8	416,901.3	65,039.7
6	計	148.0	656,661.4	801,211.3	3,590,893.3	41,906,612.0	2,341,903.2
7	前 年 度 比 較 增 減	148.0	△32,013.6	△71,056.6	△ 39,308.9	2,341,903.2	—

第三三號表

機 關 車 站 客 貨 車

番 號	種 別	機 關 車 輛					前 年 度 比 較 增 減
		補 助 計	單 行 (含 連 結)	入 換	合 計	前 年 度 比 較 增 減	
1	四 月	—	58,153.6	68,011.9	300,867.4	3,494,316.7	252,502.5
2	五 月	148.0	63,611.7	80,160.9	310,993.5	3,564,741.6	227,039.0
3	六 月	—	56,821.5	71,579.6	300,141.5	3,410,626.4	170,234.4
4	七 月	—	48,035.1	61,970.1	306,747.4	3,433,489.6	168,900.6
5	八 月	—	46,357.3	56,468.7	306,436.8	3,414,880.0	231,733.5
6	九 月	—	47,562.3	63,587.0	298,693.1	3,352,527.8	167,793.3
7	十 月	—	69,028.5	70,653.8	303,109.4	3,660,730.1	226,017.0
8	十 一 月	—	59,489.1	67,474.4	294,716.2	3,503,081.7	205,974.5
9	十 二 月	—	68,014.3	61,793.9	304,926.7	3,672,228.7	237,163.9
10	一 月	—	48,056.5	65,334.9	295,568.3	3,536,527.1	178,490.1
11	二 月	—	43,556.5	63,209.4	269,627.8	3,238,286.6	132,394.8
12	三 月	—	47,975.0	70,966.7	299,065.2	3,625,175.7	143,659.6
13	計	148.0	656,661.4	801,211.3	3,590,893.3	41,906,612.0	2,341,903.2

〇三三

(昭和五年度)

機 關 車	換 算 車 輛			前 年 度 比 較 增 減	合 計	前 年 度 比 較 增 減	番 號
	客 車	貨 車	小 計				
75,200,380	116,869,934	64,957,178	181,827,162	215,287	257,027,542	7,379,817	1
15,979,312	28,312,612	8,601,616	36,914,228	△ 1,160,716	52,893,540	△ 176,545	2
1,054,202	1,506,426	361,731	2,168,157	45,113	3,222,359	36,953	3
4,223,082	8,777,348	2,998,307	11,775,655	△ 429,835	15,998,737	△ 370,912	4
1,599,705	2,985,434	540,578	3,526,012	414,124	5,125,717	772,157	5
369,901,954	640,974,520	457,327,050	1,098,301,570	△ 5,189,656	1,468,203,524	22,490,813	6
27,680,469	33,766,985	△ 38,956,641	△ 5,189,656	—	22,490,813	—	7

運 轉 月 別 杆 表 (續)

機 關 車	換 算 車 輛			前 年 度 比 較 增 減	合 計	前 年 度 比 較 增 減	番 號
	客 車	貨 車	小 計				
30,702,189	56,959,915	41,457,093	98,417,008	5,739,300	129,119,197	8,641,506	1
31,373,496	57,505,599	41,288,078	98,793,677	4,596,353	130,167,173	7,328,400	2
30,042,051	53,923,427	37,296,711	91,220,138	1,328,940	121,262,189	3,521,181	3
30,041,174	55,046,979	34,460,812	89,507,791	1,497,335	119,548,965	3,599,145	4
29,901,400	54,645,902	34,671,347	89,317,249	2,140,731	119,218,649	4,904,884	5
29,363,087	52,772,574	37,101,423	89,873,997	1,062,182	119,237,084	2,967,608	6
32,355,883	56,414,807	40,485,441	96,900,248	△ 436,114	129,256,131	2,001,721	7
31,050,215	52,702,940	37,857,962	90,560,902	△ 1,984,017	121,611,117	362,018	8
32,615,349	52,957,364	43,685,760	96,643,124	△ 1,090,401	129,258,473	1,501,164	9
31,391,156	51,779,402	34,846,792	86,626,194	△ 5,327,594	118,017,350	△ 3,206,137	10
28,731,760	45,310,400	33,278,687	78,589,087	△ 7,166,012	107,320,847	△ 5,477,173	11
32,334,194	50,955,211	40,896,944	91,852,155	△ 5,550,359	124,186,349	△ 3,653,504	12
369,901,954	640,974,520	457,327,050	1,098,301,570	△ 5,189,656	1,468,203,524	22,490,813	13

〇三三



第三四號 其ノ一 機 關 車 使

番 號	種 別	機 關 車 數 (T)	一 日 平 均								
			使 用		豫 備		機 關 庫 修 繕				
			輛 數 (U)	S × 100 T	輛 數 (S)	S × 100 T	輛 數 (R)	R × 100 T			
1	大 阪	66.9	(29)	53.3	82.7	6.7	10.0	4.9	7.3		
2		梅小路	75.5	58.0	76.8	14.7	19.5	(7.4)	2.8	3.7	
3		吹田	21.6	13.4	62.5	7.1	32.9		1.1	4.6	
4		鷹取	21.9	18.7	85.4	2.3	10.5		0.9	4.1	
5		明石	185.9	145.4	78.3	31.8	16.6		9.7	5.1	
6	淡 路	35.0	(0.8)	26	74.3	7.3	20.8	1.7	4.9		
7		湊	25.2	(0.5)	20.2	80.2	3.8	15.1	1.2	4.7	
8		王寺	56.5	(2.3)	41.5	73.5	12.0	21.2	(5.0)	3.0	5.3
9		奈真	27.1		21.0	77.5	5.1	18.8		1.0	3.7
10		龜山	17.4		12.9	74.1	3.6	20.7		0.9	5.2
11	町	14.6		11.0	75.3	3.0	20.6		0.6	4.1	
12		和歌山	175.8		132.6	75.4	34.8	19.8	8.4	4.8	
13		姫路	44.6	(0.1)	34.1	76.6	8.6	19.3		1.9	4.1
14		岡山	41.2	(1.3)	31.1	75.5	8.3	20.1	(3.1)	1.8	4.4
15		糸崎	21.4	(0.3)	16.1	75.7	4.1	19.2		1.2	5.1
16	山	7.6		4.9	64.5	2.4	31.6		0.3	3.9	
17		津山	13.0		9.7	74.6	2.6	20.0		0.7	5.4
18		新見	127.8		95.9	75.2	26.0	20.4	5.9	4.4	
19		計又ハ平均	43.2	(0.8)	35.5	82.2	5.1	11.8	2.6	6.0	
20		福知山	22.0	(0.6)	18.1	82.3	3.1	14.1	0.8	3.6	
21	米 子	65.2			82.2	8.2	12.6	3.4	5.2		
22		鳥取	15.4	(0.2)	11.0	71.3	3.9	25.3		0.5	3.3
23		米子	44.8	(0.6)	35.1	78.3	8.6	19.2	(1.1)	1.1	2.5
24		計又ハ平均	60.2		46.1	76.6	12.5	20.8	1.6	2.6	
25		高松	26.3	(0.5)	19.8	75.3	5.1	19.4	(1.8)	1.4	5.3
26	出 張 所	16.6	(0.1)	11.4	68.7	4.2	25.3		1.0	6.0	
27		松山	42.9		31.2	72.7	9.3	21.7	2.4	5.6	
28		計又ハ平均	12.2		8.7	71.3	2.1	17.2	1.4	11.5	
29		小松島	9.6		6.2	64.6	3.1	32.3	0.3	3.1	
30		高知	679.6	(11.0)	519.7	76.5	126.8	18.7	(18.4)	33.1	4.8
31	合計又ハ平均	23.0		17.2	76.5	6.8	0.4	1.0	0.3		
	前年 比較			17.2	△ 0.1	6.8	0.4	△ 1.0	△ 0.3		

第三四號表 其ノ二 機車關總數ニ對スル百分率表(一日平均)

總數	配置數	工場修繕數	貸渡數	配置未定及運送中	運轉用以外ニ使用及休車中其ノ他					
727.9	679.6	93.4	10.7	1.5	12.9	1.7	(3.6)	(0.5)	(16.6)	(2.3)
前年比較	23.0	1.8	△ 2.0	△ 0.3	△ 2.2	△ 0.4	1.3	0.2	△ 9.2	△ 1.3

(昭和五年度)

用 成 績 表

均 機車 耗 (M)	機車 使用 時間 (H)	一 輛 一 日 平 均				度 數 (W)	一 度 ニ 對 ス ル 機 關 車 耗 M × 日 數 W	機 關 車 子 料 ニ 對 當 輛 數 R × 1000 M	番 號	
		機 關 車 耗		機 關 車 使 用 時 間						
		配 置 T	使 用 U	配 置 T	使 用 U					
14,071.1	881.9	210.3	254.5	13.2	15.9	(3.0)	2,268.0	2,264.5	0.3	1
9,244.4	919.2	122.4	159.4	12.2	15.8	(2.0)	2,091.0	1,613.7	0.3	2
1,452.7	234.9	67.3	107.5	10.9	17.4	(1.5)	358.0	1,481.1	0.7	3
5,764.7	283.8	263.2	308.3	13.0	15.2	(1.5)	795.5	2,645.0	0.2	4
30,532.9	2,319.8	164.2	210.0	12.5	15.9	(6.5)	5,512.5	2,021.7	0.3	5
4,260.5	403.2	121.7	163.9	11.5	15.5	(41.0)	768.0	2,051.6	0.4	6
3,893.3	326.0	154.5	192.7	12.9	16.1	(12.0)	835.0	1,699.8	0.3	7
7,598.7	619.8	134.5	183.1	11.0	14.9	(7.5)	1,603.5	1,729.7	0.4	8
3,935.7	299.9	145.2	187.4	11.1	14.3	(6.6)	645.5	2,225.5	0.3	9
2,746.6	172.6	157.9	212.9	9.9	13.4		442.0	2,268.1	0.3	10
2,652.6	178.1	181.7	241.1	12.2	16.2	(19.5)	449.5	2,153.9	0.2	11
25,087.4	1,999.6	142.7	189.2	11.4	15.1	(86.5)	4,734.5	1,934.1	0.3	12
9,119.7	536.0	204.5	267.4	12.0	15.7		1,627.0	2,045.9	0.2	13
7,704.7	471.1	187.0	247.7	11.4	15.1	(0.5)	1,285.5	2,187.6	0.2	14
5,806.3	265.7	271.3	360.6	12.4	16.4		754.0	2,810.7	0.2	15
927.1	71.9	122.0	189.2	9.5	14.7	(1.5)	145.5	2,325.7	0.3	16
1,968.2	139.9	151.4	202.9	10.8	14.4	(19.0)	461.0	1,558.3	0.4	17
25,526.0	1,484.6	199.7	266.2	11.6	15.5	(21.0)	4,273.0	2,180.4	0.2	18
7,630.3	558.2	176.6	214.9	12.9	15.7	(2.0)	1,443.0	1,930.0	0.3	19
4,838.3	316.2	219.9	267.3	14.4	17.5		820.0	2,153.7	0.2	20
12,468.6	874.4	191.2	232.6	13.4	16.3	(2.0)	2,263.0	2,011.1	0.3	21
1,993.4	183.1	129.4	181.2	11.9	16.6		470.0	1,548.1	0.3	22
9,088.7	573.9	202.9	258.9	12.8	16.4	(8.0)	1,363.0	2,423.2	0.1	23
11,082.1	757.0	184.1	240.4	12.6	16.4	(8.0)	1,839.0	2,199.6	0.1	24
4,283.9	295.5	162.9	216.4	11.2	14.9	(9.0)	1,013.0	1,543.6	0.3	25
2,586.1	180.4	155.8	226.9	10.9	15.8	(1.5)	453.5	2,081.5	0.4	26
6,870.0	475.9	160.1	220.2	11.1	15.3	(10.5)	1,466.5	1,709.9	0.3	27
2,103.4	137.5	172.4	241.8	11.3	15.8	(3.0)	414.0	1,854.4	0.7	28
1,142.2	89.2	118.9	184.2	9.3	14.4		311.0	1,340.5	0.3	29
114,812.6	8,138.0	168.9	220.9	12.0	15.7	(137.5)	20,813.5	2,013.4	0.3	30
6,411.1	139.4	3.7	14.1	△ 0.2	△ 0.2	(102.0)	883.0	28.2		31

(昭和五年度)

第三五號表 其ノ一 機關車使用

番 號	種 別	機 關 車 數 (T)	一 日 平 均					
			使 用		豫 備		機 關 庫 修 繕	
			輛 數 (U)	U × 100 T	輛 數 (S)	S × 100 T	輛 數 (R)	R × 100 T
1	四 月	654.7	528.7	79.5	101.9	15.3	34.1	5.2
2	五 月	669.8	526.8	78.6	105.2	15.7	37.8	5.7
3	六 月	674.6	522.4	77.4	118.6	17.6	33.6	5.0
4	七 月	676.6	514.7	76.1	130.3	19.2	31.6	4.7
5	八 月	679.2	514.5	75.8	133.2	19.6	31.5	4.6
6	九 月	682.3	519.2	76.1	128.1	18.8	35.0	5.1
7	十 月	683.0	525.7	77.0	122.9	18.0	34.4	5.0
8	十 一 月	687.6	521.2	75.8	132.8	19.3	33.6	4.9
9	十 二 月	694.6	524.9	75.6	140.9	20.3	28.8	4.1
10	一 月	685.7	505.0	73.6	148.9	21.7	31.8	4.7
11	一 月	677.8	516.6	76.2	127.9	18.9	33.3	4.9
12	三 月	678.4	516.4	76.1	130.1	19.2	31.9	4.7
13	計 又 ハ 平 均	679.6	519.7	76.5	126.8	18.7	33.1	4.8

成 績 月 別 表

機 關 車 運 轉 耗 (M)	機 關 車 使 用 時 間 (H)	一 輛 一 日 平 均				洗 度 數 (W)	一 度 二 對 ス ル 運 轉 耗 M × 日 數 W	機 關 車 千 耗 二 付 修 繕 費 割 當 輛 數 R × 1000 M	番 號
		機 關 車 新		機 關 車 使 用 時 間					
		配 置 M T	使 用 M U	配 置 H T	使 用 H U				
116,477.2	8,331.9	175.2	220.7	12.5	15.8	(13.0) 1,775.0	2,017.0	0.3	1
114,991.7	8,252.8	171.7	218.3	12.3	15.7	(18.5) 1,801.5	1,978.8	0.3	2
113,687.5	8,226.7	168.5	217.6	12.2	15.7	(13.5) 1,745.5	1,954.0	0.3	3
110,757.7	8,115.9	163.7	215.2	12.0	15.8	(9.0) 1,788.0	1,920.3	0.3	4
110,157.4	8,107.7	162.2	214.1	11.9	15.8	(9.5) 1,756.5	1,944.1	0.3	5
111,750.9	8,125.7	163.8	215.2	11.9	15.7	(11.5) 1,725.5	1,942.9	0.3	6
118,088.1	8,279.3	172.9	224.6	12.1	15.7	(8.0) 1,731.0	2,114.8	0.3	7
116,769.4	8,108.1	169.8	224.0	11.8	15.6	(8.5) 1,703.5	2,056.4	0.3	8
118,459.0	8,130.4	170.5	225.7	11.7	15.5	(11.5) 1,747.5	2,101.4	0.2	9
114,081.5	7,852.6	166.4	225.9	11.5	15.5	(10.0) 1,708.0	2,070.6	0.3	10
115,653.1	8,060.8	170.6	223.9	11.9	15.6	(12.0) 1,579.0	2,050.8	0.3	11
116,941.2	8,064.5	172.4	226.5	11.9	15.6	(12.5) 1,792.5	2,022.4	0.3	12
114,812.6	8,138.0	168.9	220.9	12.0	15.7	(137.5) 20,813.5	2,013.4	0.3	13

第三五號表 其ノ二 機關車總數ニ對スル百分率表(一日平均)

番 號	種 別	總 數	配 置 數		工 場 修 繕 數		貸 渡 數		配 置 未 定 及 送 中		運 轉 用 以 外 二 使 用 及 休 車 中 其 他	
			總 數	車 數	總 數	車 數	總 數	車 數	總 數	車 數	總 數	車 數
1	四 月	712.6	664.7	93.3	9.7	1.4	17.0	2.4	(3.6) 4.3	(0.5) 0.6	(14.7) 16.9	(2.1) 2.3
2	五 月	716.2	669.8	93.5	9.5	1.3	14.5	2.0	(5.3) 7.6	(0.7) 1.1	(12.7) 14.8	(1.8) 2.1
3	六 月	719.3	674.6	93.8	9.5	1.3	16.1	2.2	(4.0) 6.0	(0.6) 0.9	(11.0) 13.1	(1.5) 1.8
4	七 月	720.0	676.6	94.0	8.1	1.1	11.9	1.6	(3.1) 5.4	(0.4) 0.8	(15.7) 18.0	(2.2) 2.5
5	八 月	723.6	679.2	93.9	8.4	1.2	15.1	2.1	(4.5) 5.3	(0.6) 0.7	(13.5) 15.6	(1.9) 2.1
6	九 月	731.9	682.3	93.2	13.2	1.8	14.8	2.0	(2.7) 6.0	(0.4) 0.9	(13.6) 15.6	(1.9) 2.1
7	十 月	731.7	683.0	93.3	11.4	1.6	14.2	1.9	(4.4) 5.9	(0.6) 0.8	(15.0) 17.2	(2.0) 2.4
8	十 一 月	738.3	687.6	93.1	15.4	2.1	11.5	1.6	(3.9) 7.0	(0.5) 0.9	(14.6) 16.8	(2.0) 2.3
9	十 二 月	734.2	694.6	94.6	9.8	1.3	9.2	1.3	(3.4) 7.5	(0.5) 1.0	(11.1) 13.1	(1.5) 1.8
10	一 月	735.8	685.7	93.2	15.5	2.1	9.8	1.3	(1.9) 4.9	(0.3) 0.7	(17.9) 19.9	(2.4) 2.7
11	二 月	736.1	677.8	92.1	8.9	1.2	10.6	1.4	(2.8) 6.6	(0.4) 0.9	(30.2) 32.2	(4.1) 4.4
12	三 月	736.1	678.4	92.2	8.7	1.2	10.4	1.4	(3.1) 6.2	(0.4) 0.8	(30.4) 32.4	(4.1) 4.4
13	計 又 ハ 平 均	727.9	679.6	93.4	10.7	1.5	12.9	1.7	(3.6) 6.0	(0.5) 0.8	(16.6) 18.7	(2.3) 2.6

第三六號表

形式別機關車

番 號	機關車 形式	一 日 平										
		總數 (C)	機關車配置			使 用			備 用			機關庫修繕 R <sup>1</sup> ×100 T
			輛數 (T)	T×100 G	輛數 (U)	U×100 T	輛數 (S)	S×100 T	輛數 (R <sup>1</sup> )	R <sup>1</sup> ×100 T		
1	230	17.4	15.3	87.9	9.3	60.8	5.4	35.3	0.6	3.9		
2	500	23.0	19.0	82.6	11.8	62.1	6.6	34.7	0.6	3.2		
3	870	11.2	10.8	96.4	7.4	68.5	2.9	26.9	0.5	4.6		
4	950	8.6	5.9	68.6	4.3	72.9	1.5	25.4	0.1	1.7		
5	1000	10.0	9.8	98.0	8.3	84.7	1.2	12.2	0.3	3.1		
6	1060	6.9	6.8	98.6	5.6	82.4	0.7	10.3	0.5	7.3		
7	1070	13.5	12.8	94.8	8.3	64.8	3.5	27.4	1.0	7.8		
8	營 1150	3.0	2.9	96.7	1.8	62.1	1.0	34.5	0.1	3.4		
9	1850	3.0	3.0	100.0	2.2	73.3	0.6	20.0	0.2	6.7		
10	2120	8.4	7.4	88.1	5.3	71.6	1.8	24.3	0.3	4.1		
11	2800	7.0	6.6	94.3	4.6	69.7	1.8	27.3	0.2	3.0		
12	3050	2.0	2.0	100.0	1.3	65.0	0.5	25.0	0.2	10.0		
13	C 10	5.6	5.6	100.0	2.3	41.1	2.8	50.0	0.5	8.9		
14	6000	0.1	0.1	100.0	0.1	100.0	—	—	—	—		
15	業 6250	13.0	12.5	96.2	8.9	71.2	2.2	17.6	1.4	11.2		
16	6400	3.1	1.2	38.7	0.3	25.0	0.8	66.7	0.1	8.3		
17	6700	2.8	1.7	60.7	0.8	47.1	0.9	52.9	—	—		
18	B 50	5.7	5.4	94.7	4.3	79.6	0.8	14.8	0.3	5.6		
19	6760	31.6	30.9	97.8	22.1	71.5	7.1	23.0	1.7	5.5		
20	7850	2.1	2.1	100.0	1.2	57.2	0.7	33.3	0.2	9.5		
21	8400	0.4	0.4	100.0	0.3	75.0	0.1	25.0	—	—		
22	8550	2.3	2.3	100.0	1.8	78.3	0.3	13.0	0.2	8.7		
23	8620	177.5	172.4	97.1	141.3	82.0	23.0	13.3	8.1	4.7		
24	用 8800	11.9	11.5	96.6	9.1	79.1	1.7	14.8	0.7	6.1		
25	8900	14.0	13.0	92.9	9.5	73.1	3.0	23.1	0.5	3.8		
26	9600	53.0	51.2	96.6	38.1	74.5	10.5	20.5	2.6	5.0		
27	C 50	24.2	23.9	98.8	19.3	80.8	3.6	15.0	1.0	4.2		
28	C 51	68.4	66.5	97.2	56.8	85.4	6.6	9.9	3.1	4.7		
29	C 53	33.4	31.8	95.2	27.4	86.2	2.1	6.6	2.3	7.2		
30	D 50	53.2	52.2	98.1	42.9	82.2	7.3	14.0	2.0	3.8		
31	計	<b>616.3</b>	<b>587.0</b>	<b>95.2</b>	<b>456.7</b>	<b>77.8</b>	<b>101.0</b>	<b>17.2</b>	<b>29.3</b>	<b>5.0</b>		
32	60	2.0	—	—	—	—	—	—	—	—		
33	230	4.3	3.8	88.3	2.3	60.5	1.4	36.9	0.1	2.6		
34	500	5.8	4.7	81.0	2.9	61.7	1.6	34.0	0.2	4.3		
35	870	2.8	2.7	96.4	1.9	70.4	0.7	25.9	0.1	3.7		
36	950	1.4	1.0	71.4	0.7	70.0	0.2	20.0	0.1	10.0		
37	1000	0.2	0.2	100.0	0.2	100.0	—	—	—	—		

使用成績表

番 號	均					一輛一日平均機關車耗			機關車一萬噸二付		番 號
	工場修繕 輛數 (R <sup>2</sup> )	貨渡其ノ他		機關車耗 (M)	總數 M G	機關庫 配置數 M T	使用數 M U	機關庫修繕 R <sup>1</sup> ×10000 M	工場修繕 R <sup>2</sup> ×10000 M		
		R <sup>2</sup> ×100 G	輛數 (E)							E×100 G	
0.1	0.6	2.0	11.5	1,214.8	69.8	79.4	130.6	4.9	0.8	1	
0.1	0.4	3.9	17.0	1,806.6	78.5	95.1	153.1	3.3	0.5	2	
0.1	0.9	0.3	2.6	1,029.7	91.9	95.3	139.1	4.9	1.0	3	
0.5	5.8	2.2	25.6	768.6	89.4	130.3	178.7	1.3	6.5	4	
0.1	1.0	0.1	1.0	1,566.3	156.6	159.8	188.7	1.9	0.6	5	
0.1	1.4	—	—	1,126.8	163.3	165.7	201.2	4.4	0.9	6	
0.1	0.8	0.6	4.4	1,547.0	114.6	120.9	186.4	6.5	0.6	7	
—	—	0.1	3.3	231.7	77.2	79.9	128.7	4.6	—	8	
—	—	—	—	242.3	80.8	80.8	110.1	8.3	—	9	
0.2	2.4	0.8	9.5	683.5	81.4	92.4	129.0	4.4	2.9	10	
0.3	4.3	0.1	1.4	884.0	126.3	133.9	192.2	2.3	3.4	11	
—	—	—	—	221.4	110.7	110.7	170.3	9.0	—	12	
—	—	—	—	363.6	64.9	64.9	158.1	13.8	—	13	
—	—	—	—	4.3	43.0	43.0	43.0	—	—	14	
0.3	2.3	0.2	1.5	2,142.5	164.8	171.4	240.7	6.5	1.4	15	
—	—	1.9	61.3	23.5	7.6	19.6	78.3	4.3	—	16	
0.3	10.7	0.8	28.6	115.0	41.1	67.6	143.8	—	26.1	17	
0.3	5.3	—	—	1,030.1	189.5	200.0	251.2	2.9	2.9	18	
0.3	0.9	0.4	1.3	5,602.7	177.3	181.3	253.5	3.0	0.5	19	
—	—	—	—	118.1	56.2	56.2	98.4	16.9	—	20	
—	—	—	—	31.7	79.3	79.3	105.7	—	—	21	
—	—	—	—	122.9	53.4	53.4	68.3	16.3	—	22	
2.3	1.3	2.8	1.6	31,600.0	178.0	183.3	223.6	2.6	0.7	23	
0.2	1.7	0.2	1.7	2,302.3	193.5	200.2	253.0	3.0	0.9	24	
0.1	0.7	0.9	6.4	1,565.8	111.8	120.3	164.8	3.2	0.6	25	
0.8	1.5	1.0	1.9	7,461.7	140.8	145.7	195.8	3.5	1.1	26	
0.1	0.4	0.2	0.8	4,189.0	173.1	175.3	217.0	2.4	0.2	27	
1.2	1.8	0.7	1.0	17,647.7	258.0	265.4	310.7	1.8	0.7	28	
0.6	1.8	1.0	3.1	11,670.2	349.4	367.0	425.9	2.0	0.5	29	
0.6	1.1	0.4	0.8	9,569.8	179.9	183.3	223.1	2.1	0.6	30	
<b>8.7</b>	<b>1.4</b>	<b>20.6</b>	<b>3.3</b>	<b>106,933.6</b>	<b>173.5</b>	<b>182.2</b>	<b>234.1</b>	<b>2.7</b>	<b>0.8</b>	<b>31</b>	
—	—	2.0	100.0	—	—	—	—	—	—	32	
—	—	0.5	11.7	300.9	70.0	79.2	130.8	3.9	—	33	
0.1	1.7	1.0	17.3	406.8	70.1	86.6	140.3	4.9	2.5	34	
—	—	0.1	3.6	186.3	66.5	69.0	98.1	5.4	—	35	
0.1	7.1	0.3	21.5	121.2	86.6	121.2	173.1	8.3	8.3	36	
—	—	—	—	34.0	170.0	170.0	—	—	—	37	

番 號	機 車 形 式	一 日 平 均									
		總 數		機 車 配 置		使 用		備 用		機 車 修 繕	
		(G)	(T)	T×100 G	(U)	U×100 T	(S)	S×100 T	(R <sup>1</sup> )	R <sup>1</sup> ×100 T	
1	入	1060	0.1	0.1	100.0	0.1	100.0	—	—	—	—
2		1070	1.5	1.4	93.3	0.9	64.3	0.4	23.6	0.1	7.1
3		1850	18.0	17.7	93.3	13.4	75.7	3.6	20.3	0.7	4.0
4		2120	26.5	23.6	89.1	16.9	71.6	5.8	24.6	0.9	3.8
5		5900	7.3	4.5	61.6	3.0	66.7	1.4	31.1	0.1	2.2
6	換	6000	11.9	10.7	89.9	7.2	67.3	3.2	29.9	0.3	2.8
7		6400	8.3	3.2	38.6	0.8	25.0	2.3	71.9	0.1	3.1
8		6700	5.5	3.3	60.0	1.5	45.5	1.7	51.5	0.1	3.0
9		6760	0.3	0.3	100.0	0.2	66.7	0.1	33.3	—	—
10		7850	3.9	3.8	97.6	2.2	57.9	1.4	36.8	0.2	5.3
11	用	8400	3.6	3.6	100.0	2.5	69.5	0.8	22.2	0.3	8.3
12		8550	7.7	7.5	97.4	5.8	77.3	1.2	16.0	0.5	6.7
13		8620	0.2	0.2	100.0	0.2	100.0	—	—	—	—
14		8900	0.1	0.1	100.0	0.1	100.0	—	—	—	—
15		C 51	0.2	0.2	100.0	0.2	100.0	—	—	—	—
16		計	111.6	92.6	83.0	65.0	68.0	25.8	27.9	3.8	4.1
17		230	0.1	0.1	100.0	0.1	100.0	—	—	—	—
18		950	0.2	0.2	100.0	0.2	100.0	—	—	—	—
19	工	1070	0.2	0.2	100.0	0.2	100.0	—	—	—	—
20		2120	2.1	2.1	100.0	2.1	100.0	—	—	—	—
21	事	6000	0.1	0.1	100.0	0.1	100.0	—	—	—	—
22		6400	2.6	2.6	100.0	2.6	100.0	—	—	—	—
23		6760	0.1	0.1	100.0	0.1	100.0	—	—	—	—
24	用	8620	2.2	2.2	100.0	2.2	100.0	—	—	—	—
25		8800	0.1	0.1	100.0	1.1	100.0	—	—	—	—
26		9600	0.1	0.1	100.0	1.1	100.0	—	—	—	—
27		計	7.8	7.8	100.0	7.8	100.0	—	—	—	—
28	其	キハエ 6450	4.0	3.9	97.5	2.4	61.5	1.1	28.2	0.4	10.3
29	ノ	ガッリン キハエ 5000	6.2	5.6	90.3	1.7	30.4	3.4	60.7	0.5	8.9
30	他	キハエ D.C.10 D.C.11	1.4	0.8	57.1	0.4	50.0	0.3	37.5	0.1	12.5
31		計	11.6	10.3	88.8	4.5	43.7	4.8	46.6	1.0	9.7
32	合 計		747.3	697.7	93.4	532.0	76.2	131.6	18.9	34.1	4.9

(昭和五年度)

番 號	均					一 輛 一 日 平 均 機 車 耗 料			機 車 一 萬 軒 三 付	
	工 場 修 繕		貸 渡 其 他		機 車 耗 料 (M)	總 數 M G	機 車 配 置 M T	使 用 數 M U	機 車 修 繕 R <sup>1</sup> ×10000 M	工 場 修 繕 R <sup>2</sup> ×10000 M
	(R <sup>2</sup> )	R <sup>2</sup> ×100 G	(E)	E×100 G						
—	—	—	—	—	7.5	75.0	75.0	—	—	—
—	—	—	0.1	6.7	169.7	113.1	121.2	188.0	5.9	—
0.2	1.1	0.1	0.6	1,564.1	86.9	88.4	116.7	4.5	1.3	3
0.5	1.9	2.4	9.0	2,167.0	81.8	91.8	128.2	4.2	2.3	4
0.2	2.8	2.6	35.5	361.0	49.5	80.2	120.3	2.8	5.5	5
0.1	0.9	1.1	9.2	835.2	70.2	78.1	116.0	3.6	1.2	6
0.1	1.2	5.0	60.3	62.7	7.6	19.6	78.4	15.9	15.9	7
0.6	10.9	1.6	29.1	227.7	41.4	69.0	151.8	4.4	26.4	8
—	—	—	—	31.1	103.7	103.7	155.0	—	—	9
—	—	0.1	2.6	224.1	57.5	59.0	101.9	8.9	—	10
—	—	—	—	345.5	96.0	96.0	138.2	8.7	—	11
0.1	1.3	0.1	1.3	732.8	95.2	97.7	126.3	6.8	1.4	12
—	—	—	—	35.0	175.0	175.0	—	—	—	13
—	—	—	—	12.4	124.0	124.0	—	—	—	14
—	—	—	—	54.0	270.0	270.0	—	—	—	15
2.0	1.8	17.0	15.2	7,879.0	70.6	85.1	125.1	4.8	2.5	16
—	—	—	—	5.4	54.0	54.0	—	—	—	17
—	—	—	—	12.0	60.0	60.0	—	—	—	18
—	—	—	—	20.6	103.0	103.0	—	—	—	19
—	—	—	—	260.4	124.0	124.0	—	—	—	20
—	—	—	—	3.3	33.0	33.0	—	—	—	21
—	—	—	—	232.0	89.2	89.2	—	—	—	22
—	—	—	—	15.5	155.0	155.0	—	—	—	23
—	—	—	—	293.9	113.0	113.0	—	—	—	24
—	—	—	—	12.9	129.0	129.0	—	—	—	25
—	—	—	—	3.2	32.0	32.0	—	—	—	26
—	—	—	—	859.2	110.2	110.2	—	—	—	27
0.1	2.5	—	—	287.5	71.9	73.7	120.0	13.9	3.5	28
0.3	4.9	0.3	4.8	156.5	25.2	27.9	92.1	31.9	19.2	29
0.6	42.9	—	—	30.6	21.9	38.3	76.5	32.7	196.1	30
1.0	8.6	0.3	2.6	474.6	40.9	46.1	105.5	21.1	21.1	31
11.7	1.6	37.9	5.0	116,146.4	155.4	166.5	218.3	2.9	1.0	32

(昭和五年度)

第四一號表 其ノ一 蒸氣動車

番 號	種 別	機關車 配置數 (T)	一 日 平 均					
			使 用		豫 備		機 關 庫 修 繕	
			輛 數 (U)	U × 100 T	輛 數 (S)	S × 100 T	輛 數 (R)	R × 100 T
1	吹田	1.9	1.0	52.6	0.7	36.9	0.2	10.5
2	大阪	1.5	1.0	66.7	0.4	26.7	0.1	6.6
3	湊町	0.5	0.4	80.0	—	—	0.1	20.0
4	計又ハ平均	3.9	2.4	61.5	1.1	28.2	0.4	10.3
5	前年度比較増減	0.1	0.3	6.2	△0.4	△11.2	0.2	5.0

第四一號表 其ノ二 蒸氣動車總數ニ對スル百分率表(一日平均)

總 數	配 置 數	工 場 修 繕 數	貸 渡 數	配 置 未 定 及 運 送 中	運 轉 用 以 外 之 使 用 及 休 車 中 其 他
4.0	3.9	0.1	2.5	—	—
前年度比較増減	0.1	2.5	△0.1	△2.5	—

第四二號表 其ノ一 蒸氣動車使用

番 號	種 別	機關車 配置數 (T)	一 日 平 均					
			使 用		豫 備		機 關 庫 修 繕	
			輛 數 (U)	U × 100 T	輛 數 (S)	S × 100 T	輛 數 (R)	R × 100 T
1	四 月	3.8	1.5	39.5	2.3	60.5	—	—
2	五 月	4.0	2.2	55.0	1.4	35.0	0.4	10.0
3	六 月	3.9	2.2	56.4	1.3	33.3	0.4	10.3
4	七 月	3.8	2.2	57.9	1.4	36.8	0.2	5.3
5	八 月	4.0	2.1	52.5	0.9	22.5	1.0	25.0
6	九 月	4.0	2.2	55.0	1.7	42.5	0.1	2.5
7	十 月	3.8	2.5	65.8	0.9	23.7	0.4	10.5
8	十 一 月	4.0	2.7	67.5	0.9	22.5	0.4	10.0
9	十 二 月	3.7	2.9	78.4	0.7	18.9	0.1	2.7
10	一 月	3.6	2.5	69.4	0.5	13.9	0.6	16.7
11	二 月	4.0	3.2	80.0	0.5	12.5	0.3	7.5
12	三 月	3.9	3.1	79.5	0.7	17.9	0.1	2.6
13	計	3.9	2.4	61.5	1.1	28.2	0.4	10.3

使用成績表

均	蒸氣動車 料 (M)	蒸氣動車 使用時間 (H)	一 輛 一 日 平 均				洗 度 數 (W)	罐 運 轉 數 M × 日數 W	蒸氣動車千 料ニ付修繕 數 R × 1000 M	番 號
			蒸 氣 動 車 料		蒸 氣 動 車 使 用 時 間					
			配 置 M T	使 用 M U	配 置 H T	使 用 H U				
174.0	13.6	91.6	174.0	7.2	13.6	44.0	1,443.2	1.1	1	
33.3	12.5	22.2	33.3	8.3	12.5	(2.0)	578.2	3.3	2	
80.2	5.5	16.0	20.1	1.1	1.4	11.0	2,661.8	1.2	3	
287.5	31.6	73.7	119.7	8.1	13.2	(2.0)	76.0	1,380.6	1.4	4
76.5	4.4	18.2	19.2	0.9	0.3	(1.0)	4.0	310.9	0.5	5

成績月別表

均	蒸氣動車 料 (M)	蒸氣動車 使用時間 (H)	一 輛 一 日 平 均				洗 度 數 (W)	罐 運 轉 數 M × 日數 W	蒸氣動車千 料ニ付修繕 數 R × 1000 M	番 號
			蒸 氣 動 車 料		蒸 氣 動 車 使 用 時 間					
			配 置 M T	使 用 M U	配 置 H T	使 用 H U				
92.2	18.0	24.3	61.5	4.7	12.0	4.0	691.7	—	1	
222.7	28.3	55.7	103.0	7.1	13.1	6.0	1,150.6	2.2	2	
229.0	28.5	59.2	104.4	7.4	13.0	7.0	981.4	1.7	3	
229.0	28.5	60.3	104.3	7.5	13.0	6.0	1,183.2	1.0	4	
216.4	27.2	54.1	104.8	6.8	13.2	5.0	1,341.6	4.9	5	
229.0	28.6	57.3	102.5	7.0	12.8	(0.5)	1,056.9	0.4	6	
218.7	26.3	57.0	86.9	6.9	10.5	7.0	968.6	2.1	7	
355.5	36.3	88.9	123.0	9.1	13.4	(0.5)	1,422.0	1.1	8	
421.9	40.2	114.6	145.3	10.9	13.8	5.0	2,615.8	0.2	9	
367.1	34.5	102.5	147.8	9.7	13.9	(0.5)	2,069.1	1.7	10	
444.5	42.6	111.1	139.8	10.7	13.4	8.0	1,555.7	0.8	11	
430.9	41.5	110.6	140.6	10.5	13.5	(0.)	1,571.7	0.3	12	
287.5	31.6	73.7	119.7	8.1	13.2	(2.0)	76.0	1,380.6	1.4	13

〇三三

三三〇

第四二號表 其ノ二

蒸氣動車總數ニ對スル

番 號	種 別		總 數	配 置 數			工 場 修 繕 數	
	月	別		個	個	%	個	%
1	四	月	4.0	3.8	95.0	0.2	5.0	
2	五	月	4.0	4.0	100.0	—	—	
3	六	月	4.0	3.9	97.5	0.1	2.5	
4	七	月	4.0	3.8	95.0	0.2	5.0	
5	八	月	4.0	4.0	100.0	—	—	
6	九	月	4.0	4.0	100.0	—	—	
7	十	月	4.0	3.8	95.0	—	—	
8	十	一 月	4.0	4.0	100.0	—	—	
9	十	二 月	4.0	3.7	92.5	0.3	7.5	
10	一	月	4.0	3.6	90.0	0.4	10.0	
11	二	月	4.0	4.0	100.0	—	—	
12	三	月	4.0	3.9	97.5	—	—	
13		計	4.0	3.9	97.5	0.1	2.5	

(昭和五年度)

百分率表 (一日平均)

貸 渡 數		配置未定及廻送中		運轉用以外ニ使用 及休車中其ノ他		番 號
個	%	個	%	個	%	
—	—	—	—	—	—	1
—	—	—	—	—	—	2
—	—	—	—	—	—	3
—	—	—	—	—	—	4
—	—	—	—	—	—	5
—	—	—	—	—	—	6
—	—	(0.2)	0.2	(5.0)	5.0	7
—	—	—	—	—	—	8
—	—	—	—	—	—	9
—	—	—	—	—	—	10
—	—	—	—	—	—	11
—	—	0.1	0.1	2.5	2.5	12
—	—	—	—	—	—	13

### 成績表 (上リ)

車 種	計	牽引定数百対ス ル輪送車割合	現車 送数	天候不 良	列車遅 延	機関車不 良	事故	牽引不足		車内		集結及指 定	入換ノ都 合	計	記事
								連結制限	其他	貨車不 足	制動機不 足				
321,671	80	209,903	—	—	2	548	71,532	5,634	—	3,521	379	81,616	1		
167,504	88	115,455	48	—	—	818	20,644	1,927	—	109	84	23,630	2		
338,477	77	217,547	—	—	6	—	75,820	17,122	—	7,736	708	101,392	3		
397,647	79	260,075	—	6	—	28	90,996	9,686	—	4,420	673	105,809	4		
74,927	86	47,908	—	—	—	—	5,198	4,770	—	1,623	132	11,723	5		
110,827	93	53,478	—	—	—	33	3,369	4,186	—	—	194	7,783	6		
132,214	80	77,192	—	—	—	2,275	10,895	19,318	—	3	210	32,701	7		
73,929	76	42,444	—	—	—	—	8	22,979	—	—	40	23,027	8		
48,845	67	36,418	—	—	—	6,419	—	9,198	—	15	112	15,744	9		
25,728	67	18,898	—	—	—	—	—	12,647	—	—	14	12,661	10		
863	28	695	—	—	—	—	—	2,213	—	—	—	2,213	11		
936	32	792	—	—	—	—	—	1,968	—	—	—	1,968	12		
3,697	50	3,717	—	—	—	—	—	3,671	—	—	—	3,671	13		
839	11	494	—	—	—	—	—	6,766	—	—	—	6,766	14		
383,768	77	247,482	—	—	2	16,529	84,718	9,780	—	645	1,043	112,717	15		
345,039	89	220,191	—	—	8	7,994	30,675	3,275	—	165	1,460	43,577	16		
287,058	80	178,435	21	—	84	9,210	52,686	8,646	—	2,576	599	73,822	17		
28,288	48	20,424	—	—	—	—	—	31,032	—	—	—	31,032	18		
26,956	44	15,649	—	—	—	—	—	34,986	—	—	—	34,986	19		
51,758	94	39,808	—	—	—	231	57	2,412	—	4	886	3,590	20		
1,389	1,056	927	—	—	—	—	—	867	—	—	—	867	21		
47,666	7,695	29,136	—	—	—	—	4,664	3,859	—	—	—	8,728	22		
32,375	586	25,409	—	—	—	836	255	3,447	—	—	205	4,611	23		
24,130	91	19,794	—	—	—	294	—	2,035	—	—	23	2,485	24		
7,133	412	68	5,520	—	—	—	—	3,365	—	—	2	3,367	25		
4,367	21	39	3,491	—	—	—	—	6,809	—	—	—	6,809	26		
1,438	54	1,044	—	—	—	—	—	1,214	—	—	—	1,214	27		
2,777	21	2,218	—	—	—	—	—	10,147	—	—	—	10,147	28		
54,523	86	38,283	—	27	—	11	36	8,635	—	13	141	8,863	29		

### 第四三號表

### 貨車輸送

種別	列車運轉回数			補助機関車 連結回数	機牽 引定 車数	輸送換算		貨物緩急車 (含シリンワ)		
	貨物列車 定期	混合列車 臨時	貨車ヲ旅 客列車 連結シ			週送客車	貨車			
【東海道線】										
1	米原梅小路間	4,131	11	6	—	418	403,287	313	312,464	8,894
2	米原吹田間	1,780	126	1	—	186	191,134	212	164,297	2,995
3	梅小路吹田間	3,982	28	—	—	—	439,869	2,060	325,301	11,116
4	吹田操東灘間	4,622	119	—	—	—	503,456	1,122	383,274	13,251
5	梅小路東灘間	723	—	—	—	—	86,650	73	73,254	1,600
6	梅安治川口間	1,075	20	—	—	—	118,610	6	109,371	1,450
7	吹田操安治川口間	1,858	56	—	—	—	164,915	69	127,526	4,619
8	安治川口櫻島間	2,397	—	—	—	—	96,956	22	69,882	4,025
9	吹田操福知山間	1,385	13	6	—	2	64,589	610	42,728	5,507
10	吹田操尼ヶ崎間	757	11	—	—	—	38,389	—	23,463	2,265
11	池田生瀬間	—	—	366	—	—	3,076	—	853	10
12	池田三田間	—	—	365	—	—	2,904	—	822	114
13	池田尼ヶ崎間	—	—	732	—	—	7,368	—	3,319	378
14	三田有馬間	—	—	1,092	—	—	7,605	—	831	8
【山陽線】										
15	兵庫姫路間	4,205	379	—	—	—	496,485	2,923	368,779	12,066
16	姫路岡山間	4,010	112	5	—	14	388,616	3,757	329,832	11,450
17	岡山糸崎間	3,279	115	13	—	1	360,880	229	277,524	9,305
18	姫路上郡間	—	—	—	—	—	—	—	—	—
19	兵庫和田岬間	1,482	—	1	—	—	59,320	—	25,932	2,356
20	飾磨港姫路間	—	—	4	2,920	—	61,942	—	25,510	1,446
21	姫路和田山間	1,640	5	1	—	2	55,348	38	46,665	5,055
22	姫路余部間	—	—	29	—	798	2,256	—	1,325	64
23	岡山宇野間	967	3	—	—	568	56,394	461	43,816	3,389
24	岡山新見間	1,024	51	—	—	67	36,986	286	28,912	3,177
25	新見米子間	1,094	—	105	—	—	26,615	612	20,177	3,341
26	新見津山間	—	—	8	1,460	—	10,500	47	5,711	1,375
27	津山美作加茂間	—	—	1	1,470	—	11,176	17	3,141	1,209
28	新見東城間	—	—	—	365	—	2,652	2	1,086	350
29	備中神代東城間	—	—	—	1,222	—	12,924	—	1,656	1,121
【山陰線】										
30	二條綾部間	1,590	31	—	—	—	63,386	42	48,825	5,656

番 號	種 別 及 區 間	列車運轉回数			貨 車 旅 客 結 合 列 車	補助機關車			機 關 引 定 車 數	輸 送 換 算					
		貨 物 列 車	混 合 列 車	回 車		定 期	不 定 期	臨 時		定 期	不 定 期	臨 時	送 客 車	貨 車	貨 物 緩 急 車 (含 シ ン ボ リ)
1	綾部 福知山間	2,152	1	—	366	—	—	238	—	—	—	141,186	335	69,865	8,631
2	福知山和山間	2,087	13	—	355	—	—	1	—	—	—	113,667	300	86,218	8,677
3	和田山 豊岡間	410	—	—	—	—	—	—	—	—	—	22,150	27	3,998	1,299
4	和田山 鳥取間	1,634	31	—	—	—	—	2	1	—	—	72,384	37	60,937	6,620
5	鳥取 米子間	1,261	76	1	—	—	—	122	—	—	—	71,921	1,309	57,864	4,885
6	米子出雲今市間	1,249	56	—	—	—	—	84	—	—	—	68,371	52	54,036	4,904
7	出雲今市濱田間	1,263	60	—	—	—	—	19	—	—	—	51,996	67	45,084	4,944
8	濱田石見益田間	967	70	—	—	—	—	2	—	—	—	41,218	3	34,468	3,896
9	綾部 舞鶴間	125	6	—	—	—	—	374	—	—	—	8,720	1	5,726	543
10	綾部 新舞鶴間	1,444	4	43	—	—	—	—	538	—	2	53,854	463	42,091	3,521
11	新舞鶴中舞鶴間	—	61	—	5,110	—	—	—	—	—	—	101,022	10	1,150	1,503
12	舞鶴 網野間	1,086	—	—	—	—	—	—	—	—	—	22,820	—	6,769	2,870
13	豊岡 久美濱間	—	—	—	1,642	—	—	—	—	—	—	2,964	—	580	306
14	鳥取 智頭間	—	—	—	1,457	—	—	1	18	—	—	14,742	9	6,879	1,506
15	鳥取 若櫻間	—	—	—	857	—	—	—	1	—	—	10,496	—	1,073	140
16	郡家 若櫻間	—	—	—	848	—	—	—	—	—	—	10,058	—	190	—
17	上井 倉吉間	—	—	—	5,235	—	—	—	—	—	—	13,000	—	5,328	7,672
18	米子 境港間	728	—	—	728	—	—	—	3	—	—	31,613	—	14,867	3,287
19	出雲今市大社間	—	—	—	2,555	—	—	—	—	—	—	50,209	—	1,495	854
20	石見江津川戸間	—	—	—	1,345	—	—	—	—	—	—	24,459	—	905	1,769
21	濱田 川戸間	—	—	—	337	—	—	—	—	—	—	6,048	—	163	300
【關西線】															
22	龜山 柘植間	921	17	1	—	—	—	—	189	5	10	33,089	25	24,588	2,907
23	龜山 木津間	2,084	35	—	361	—	—	—	2,002	—	—	122,175	27	114,222	4,324
24	木津 王寺間	2,609	77	64	2	—	—	—	—	—	—	152,656	1,445	134,959	5,468
25	王寺 湊町間	2,797	105	5	183	—	—	—	362	—	—	172,347	—	150,392	7,282
26	龜山 山田間	1,087	17	3	—	—	—	—	72	874	13	61,484	177	47,080	3,131
27	山田 鳥羽間	726	—	—	365	—	—	—	—	—	—	35,879	2,809	15,286	2,683
28	相可 伊長島間	—	—	—	1,460	—	—	—	2	—	—	11,545	3	3,823	114
29	松阪 井關間	—	—	1	1,095	—	1	—	—	—	17	10,566	1	576	—
30	柘植 梅小路間	957	20	—	—	—	—	—	—	—	—	41,967	14	26,785	3,263
31	木津 梅小路間	1,084	12	52	183	—	—	—	181	—	—	46,850	16	36,884	3,263
32	奈良 王寺間 (櫻井線)	817	—	—	—	—	—	—	—	—	—	34,930	—	19,676	2,150
33	木津 片町間	720	1	—	730	—	—	—	—	—	—	33,638	4	22,367	2,100
34	放出 片町間	—	1	4	727	1	—	—	—	—	—	9,822	65	2,475	4
35	放出 淀川間	1,391	6	—	—	—	—	—	—	—	—	35,222	53	22,421	1,488
36	淀川 吹田操間	146	1	—	—	—	—	—	—	—	—	9,555	1	6,151	337
37	天王寺吹田操間	2,439	1	1	—	—	—	—	—	—	—	158,748	2,672	126,591	6,023
38	王寺 五條間	1,608	84	83	—	—	—	—	1,088	56	60	74,811	218	63,858	4,766

車 數	計 連 結 車 對 内 旅 客 列 車	牽 引 定 數 對 合	輸 送 車 數	現 車 數	天 候 不 良	列 車 運 延	機 關 車 不 良	事 故	牽 引 不 足		貨 車 不 足	制 動 機 不 足	構 內 滿 線	集 結 及 指 定	入 換 ノ 都 合	計	記 事	番 號
									設 關 係	其 他								
78,831	2,605	56	55,385	—	—	—	—	1	8,437	51,716	—	10	2,149	42	62,355	1		
95,195	—	84	64,855	8	—	13	2,367	19	15,217	—	—	—	29	819	18,472	2		
5,324	—	24	4,054	—	—	—	—	—	16,826	—	—	—	—	—	16,826	3		
67,594	3	93	46,665	9	—	42	82	184	4,168	—	—	—	5	300	4,790	4		
64,053	465	89	43,073	—	—	—	—	6,066	—	1,618	—	—	130	49	7,863	5		
58,992	225	86	41,680	—	—	—	—	2,451	—	6,839	—	—	56	33	9,379	6		
50,095	37	96	33,879	—	—	27	211	19	1,636	—	—	—	—	8	1,901	7		
38,367	—	93	25,085	—	—	—	—	—	2,848	—	—	—	—	3	2,851	8		
6,270	3,320	72	4,136	—	—	—	—	—	2,448	—	—	—	—	2	2,450	9		
46,075	—	86	31,922	—	—	—	2	7	7,638	—	—	—	—	132	7,779	10		
2,663	—	3	2,565	—	—	—	—	—	98,359	—	—	—	—	—	98,359	11		
9,639	—	42	9,155	—	—	—	—	—	13,181	—	—	—	—	—	13,181	12		
886	—	30	878	—	—	—	—	—	2,078	—	—	—	—	—	2,078	13		
8,394	73	57	5,977	—	—	—	—	4	6,344	—	—	—	—	—	6,348	14		
1,213	2	12	933	—	—	—	—	—	9,283	—	—	—	—	—	9,283	15		
190	—	2	149	—	—	—	—	—	9,868	—	—	—	—	—	9,868	16		
13,000	—	100	9,858	—	—	—	—	—	—	—	—	—	—	—	—	同上	16	
18,154	17	57	11,621	—	—	—	—	581	—	12,878	—	—	—	—	13,459	17		
2,349	—	47	2,354	—	—	—	—	—	47,860	—	—	—	—	—	47,860	18		
2,674	—	11	2,099	—	—	—	—	—	21,785	—	—	—	—	—	21,785	19		
463	—	8	423	—	—	—	—	—	5,585	—	—	—	—	—	5,585	20		
27,520	1,229	83	17,805	—	—	—	—	—	5,546	—	—	—	3	20	5,569	21		
118,573	243	97	82,188	—	—	—	882	146	1,998	—	—	2	103	471	3,602	22		
141,872	—	93	95,769	—	—	—	—	97	10,627	—	—	—	—	60	10,784	23		
157,674	6	91	106,981	—	—	—	—	3,525	11,138	10	—	—	—	—	14,673	24		
50,388	—	82	34,850	—	—	—	5,761	—	5,325	—	—	—	—	10	11,096	25		
20,778	—	58	13,998	—	—	—	—	—	15,101	—	—	—	—	—	15,101	26		
3,940	1,870	34	3,046	—	—	—	—	—	7,605	—	—	—	—	—	7,605	27		
577	—	5	552	—	—	—	—	303	9,686	—	—	—	—	—	9,989	28		
30,062	—	72	19,847	—	—	—	944	1,683	9,207	—	—	—	1	70	11,905	29		
40,163	—	86	28,072	—	—	—	82	—	6,463	—	—	—	—	142	6,687	30		
21,826	—	62	15,076	—	—	—	—	—	13,104	—	—	—	—	—	13,104	31		
24,471	—	73	16,475	—	—	—	—	—	9,167	—	—	—	—	—	9,167	32		
2,544	—	26	2,597	—	—	—	—	—	7,278	—	—	—	—	—	7,278	33		
23,962	—	68	16,844	—	—	—	—	—	11,254	—	—	—	—	6	11,260	34		
6,489	—	68	4,667	—	—	—	—	—	3,066	—	—	—	—	—	3,066	35		
135,286	—	85	101,350	—	—	12	4,826	134	18,289	—	—	—	—	201	23,462	36		
68,842	—	92	48,229	—	—	—	880	192	4,897	—	—	—	—	—	5,969	37		



番 號	種 別 線 名 及 區 間	列車運轉回数						補助機關車 連結回数			機 牽 引 定 車 數	輸 送 換 算		
		貨物列車		混合列車		臨時 貨車 連結 回数	臨時 客車 連結 回数	臨時 定期	定期	臨時		週 送 客 車	貨 車	貨物 緩急 車 (含 シヨ ン レ)
		定 期	不 定 期	定 期	不 定 期									
1	五條川端間	618	-	-	-	-	-	-	-	-	11,258	-	4,047	1,140
2	五條和歌山間	1,431	80	87	-	-	-	-	-	-	72,723	3	55,661	5,488
3	和歌山印南間	1,002	-	73	-	-	-	-	-	-	27,211	-	17,576	3,133
4	今宮湊速間 【豫讃線】	1,489	38	13	-	-	-	-	-	-	48,861	361	38,618	2,109
5	高松多度津間	730	-	-	730	-	-	1	-	-	43,557	-	23,782	5,831
6	多度津間	730	-	-	-	-	-	-	-	-	21,663	1	13,991	4,211
7	伊豫西條山間	729	-	1	-	-	-	-	-	-	21,826	30	12,474	3,695
8	伊豫西條松山間	-	-	-	1,095	-	-	-	-	-	8,453	-	698	1,069
9	松山南郡中間	-	-	-	-	-	-	-	-	-	15,245	7	8,529	2,428
10	多度津平間 【高德線】	365	-	-	730	-	-	-	-	-	9,037	18	794	1,070
11	高松引田間 【徳島線】	-	-	-	1,095	-	-	-	-	-	8,035	-	2,328	1,600
12	徳島阿波池田間	732	-	1	-	8	47	-	-	-	26,016	133	19,123	2,738
13	徳島小松島間	609	-	3	121	-	1	44	-	-	25,021	392	12,301	1,507
14	徳島穴吹間 【高知線】	-	-	-	-	-	-	-	-	-	-	-	-	-
15	須崎高知間	-	-	-	1,460	-	-	82	-	-	7,616	27	3,001	1,986
16	高知角茂谷間	-	-	-	1,408	-	-	-	-	-	9,247	89	729	1,404
17	高知土佐山田間	-	-	-	215	-	-	-	-	-	2,505	5	64	242

(昭和五年度)

車 數 計	二 三 連 結 モ ト メ ノ 内 旅 客 列 車	レ 線 送 車 數 割 合 ス	現 車 數 送	牽 引 不 足			車 數 内 譯 (換算車數)					記 事	番 號		
				天 候 不 良	機 關 車 不 良	事 故	連 結 制 限		貨 車 不 足	制 動 機 不 足	構 内 滿 員			集 結 及 指 定	入 換 ノ 都 合
							設 關 係	其 他							
5,187	-	46	3,558	-	-	-	-	-	-	-	-	-	-	6,071	1
61,152	-	84	41,895	-	-	-	2,745	217	-	-	-	-	-	11,571	2
20,709	-	76	16,975	-	-	-	-	-	-	-	-	-	-	6,502	3
41,038	-	84	27,906	-	-	-	-	-	-	-	-	-	-	7,773	4
29,613	-	68	21,168	-	-	-	-	-	-	-	-	-	-	13,944	5
18,203	-	84	12,106	-	-	-	-	-	-	-	-	-	-	3,460	6
16,199	-	74	10,683	-	-	-	-	-	-	-	-	-	-	5,627	7
1,767	-	21	1,339	-	-	-	-	-	-	-	-	-	-	6,686	8
10,964	-	72	7,674	-	-	-	-	-	-	-	-	-	-	4,281	9
1,882	-	21	1,497	-	-	-	-	-	-	-	-	-	-	7,155	10
3,928	-	49	2,583	-	-	-	-	-	-	-	-	-	-	4,107	11
21,994	205	85	16,174	-	-	-	-	-	-	-	-	-	-	4,022	12
14,200	182	57	10,661	-	-	-	-	-	-	-	-	-	-	10,821	13
5,014	120	66	4,170	-	-	-	-	-	-	-	-	-	-	2,602	15
2,222	-	24	2,360	-	-	-	-	-	-	-	-	-	-	7,025	16
311	-	12	287	-	-	-	-	-	-	-	-	-	-	2,194	17

五年六月二十一  
日土佐山田間  
等間運輸業務  
開始ニ伴テ  
高知角茂谷間  
等間運輸業務  
開始ニ伴テ  
高知土佐山田  
間等間運輸  
業務開始  
トス

第四三號表 貨車輸送

Table with columns for route, train type, frequency, auxiliary engine, and freight tonnage. Includes sub-sections for Tohoku, San'yō, and San'in lines.

二四〇

成績表 (下り)

Table with columns for train count, freight tonnage, and various performance metrics. Includes a '下り列車' (Downward Train) section.

二四一

番 號	種 別 及 區 間	列車運轉回数						補助機關車 連結回数			輸送換算			
		貨物列車		混合列車		タル旅客 列車 連結		定	不定	臨	機 率 引 定	送 客 車	貨 車	貨物緩急車 (含シリン)
		期	不定 期	臨 時	定 期	不定 期	臨 時	期	不定 期	期	車 數	車	車	車
1	綾部 福知山間	2,414	27	—	—	—	365	—	—	—	143,794	308	68,188	8,748
2	福知山和田山間	2,104	28	—	—	1	3	—	—	—	103,453	50	78,135	7,684
3	和田山 豊岡間	74	—	—	—	—	—	—	—	—	4,070	19	1,590	254
4	和田山 鳥取間	1,584	35	1	—	—	1	—	—	—	70,814	109	53,577	5,875
5	鳥取 米子間	1,199	39	—	—	—	60	—	—	—	69,244	130	47,784	4,909
6	米子 出雲今市間	1,244	1	—	—	—	2	—	—	—	65,059	309	39,646	4,820
7	出雲今市 濱田間	1,249	1	—	—	—	—	—	—	—	47,461	89	29,134	4,811
8	濱田 石見益田間	584	7	1	365	—	—	—	—	—	35,757	—	20,343	3,489
9	綾部 舞鶴間	121	2	—	—	—	—	—	—	—	6,765	—	3,656	254
10	綾部 新舞鶴間	1,445	1	—	—	—	—	475	5	—	62,301	871	43,182	3,248
11	新舞鶴 中舞鶴間	365	61	—	4,664	—	—	—	—	—	104,743	1,199	1,261	1,700
12	舞鶴 網野間	872	2	—	212	—	—	—	—	—	19,160	—	12,145	3,243
13	豊岡 久美濱間	—	—	—	1,642	—	62	—	—	—	16,253	—	735	350
14	鳥取 智頭間	—	10	—	1,460	—	1	—	—	—	11,749	10	6,229	1,477
15	鳥取 若櫻間	—	—	—	613	—	14	—	—	—	7,066	—	932	143
16	郡家 若櫻間	—	—	—	1,085	—	—	—	—	—	11,483	—	297	1
17	上井 倉吉間	—	—	—	5,235	—	—	—	—	—	115,940	—	5,782	6,950
18	米子 境港間	728	—	—	728	—	7	—	—	—	31,641	1	10,115	3,320
19	出雲今市 大社間	—	—	—	2,190	—	—	—	—	—	48,446	—	2,512	757
20	石見 江津川戸間	—	—	—	1,685	—	—	—	—	—	30,014	28	853	2,598
【關西線】														
21	龜山 柘植間	775	10	—	—	—	—	422	—	—	33,714	15	24,506	2,591
22	龜山 木津間	2,166	2	21	365	—	—	1,847	—	3	120,031	34	109,497	5,405
23	木津 王寺間	2,247	5	77	—	—	1	—	—	—	125,782	24	109,294	4,994
24	王寺 湊町間	2,605	12	—	—	—	—	—	—	—	149,158	383	122,001	5,268
25	龜山 山田間	1,089	27	1	—	—	—	813	14	—	55,118	69	44,349	3,501
26	山田 鳥羽間	813	—	—	183	—	91	—	—	—	40,905	2,440	15,032	3,554
27	相可 長島間	—	—	—	1,123	—	—	—	—	—	22,111	2	4,250	114
28	松阪 井關間	—	—	1	1,095	—	—	—	—	—	10,455	—	824	—
29	柘植 梅小路間	958	46	—	—	—	—	—	—	—	61,871	25	33,261	3,249
30	木津 梅小路間	1,087	31	4	—	—	—	—	—	—	40,428	25	28,204	3,343
31	奈良 王寺間 (櫻井線)	816	—	11	182	—	—	—	—	—	33,896	3	20,463	2,099
32	木津 片町間	721	1	—	729	—	—	—	—	—	31,493	—	24,991	2,163
33	放出 片町間	—	—	—	—	—	—	—	—	—	—	—	—	—
34	放出 淀川間	1,183	6	—	—	—	—	—	—	—	29,917	110	19,817	1,510
35	淀川 吹田操間	192	1	—	—	—	—	—	—	—	10,464	9	5,586	560
36	天王寺 吹田操間	2,599	81	—	—	—	—	—	—	—	180,580	2,162	142,949	7,658
37	王寺 五條間	1,626	80	83	—	—	—	1,149	36	48	67,517	—	54,617	6,217

(昭和五年度)

車 數	計 ノ 内 旅 客 列 車	引 定 車 數 對 ス	輸 送 車 數	現 車 數	牽引不足車數		不足車數 内訳 (換算車數)					計	記 事			
					天 候 不 良	機 關 車 不 良	事 故	連 結 制 限	其 他	貨 車 不 足	制 動 機 不 足			構 内 滿 載	集 結 及 指 定	入 換 ノ 都 合
					設 備 係	他	貨 車 不 足	制 動 機 不 足	構 内 滿 載	集 結 及 指 定	入 換 ノ 都 合					
77,244	3,147	54	60,089	—	—	—	85	133	65,653	—	—	468	211	66,550	1	
85,869	8	83	67,861	50	—	—	—	1,622	163	14,693	—	—	1,056	17,584	2	
1,863	—	46	1,392	—	—	—	—	—	—	2,207	—	—	—	2,207	3	
59,561	12	84	45,935	—	—	—	6	1,223	13	9,830	—	—	181	11,253	4	
52,823	—	76	42,992	—	—	—	—	14,210	12	2,151	—	—	—	48	16,421	5
44,775	13	69	37,328	—	—	—	—	6,859	166	13,124	—	—	80	20,284	6	
34,034	—	72	28,108	—	—	—	—	—	—	13,427	—	—	—	13,427	7	
23,832	—	67	19,643	—	—	—	—	—	—	11,925	—	—	—	11,925	8	
3,910	—	58	3,008	—	—	—	—	—	—	2,855	—	—	—	2,855	9	
47,301	—	76	30,905	—	—	—	—	119	255	14,579	—	—	22	15,000	10	
4,160	—	4	3,485	—	—	—	—	52,666	—	47,917	—	—	—	100,583	11	
15,388	—	80	9,642	—	—	—	—	—	7	3,764	—	—	—	3,772	12	
1,085	—	67	841	—	—	—	—	—	—	15,168	—	—	—	15,168	13	
7,716	—	66	6,613	—	—	—	—	—	—	4,033	—	—	—	4,033	14	
1,075	22	15	711	—	—	—	—	—	—	5,991	—	—	—	5,991	15	
298	—	3	239	—	—	—	—	—	—	18,185	—	—	—	18,185	16	
12,732	—	11	9,863	—	—	—	—	—	—	103,208	—	—	—	103,208	17	
13,436	17	42	11,351	—	—	—	—	206	—	17,999	—	—	—	18,205	18	
3,269	—	7	2,380	—	—	—	—	—	—	45,177	—	—	—	45,177	19	
3,479	—	12	2,360	—	—	—	—	—	—	26,535	—	—	—	26,535	20	
27,112	—	80	19,610	—	—	—	8	—	—	6,594	—	—	—	6,602	21	
114,936	—	96	85,575	—	—	—	347	287	4,248	—	1	—	212	5,095	22	
114,312	3	91	89,510	—	7	—	—	3	254	11,190	—	—	16	11,470	23	
127,652	—	86	98,983	—	—	—	3,239	348	17,907	—	—	—	12	21,506	24	
47,919	—	87	34,552	—	—	—	262	—	—	6,937	—	—	—	7,199	25	
21,026	1,157	51	13,821	—	—	—	—	—	—	19,879	—	—	—	19,879	26	
4,366	—	20	3,070	—	—	—	—	—	—	17,745	—	—	—	17,745	27	
824	—	8	524	—	—	—	—	—	—	9,631	—	—	—	9,631	28	
36,535	—	59	24,593	—	—	—	19,929	38	5,335	—	—	2	32	25,336	29	
31,572	—	78	23,484	—	—	—	511	536	7,791	—	—	18	—	8,856	30	
22,565	—	67	15,740	—	—	—	—	—	—	11,331	—	—	—	11,331	31	
27,154	—	86	18,909	—	—	—	—	—	—	4,339	—	—	—	4,339	32	
—	—	—	—	—	—	—	—	—	—	—	—	—	—	—	33	
21,437	—	72	18,141	—	—	—	—	—	—	8,480	—	—	—	8,480	34	
6,155	—	59	4,066	—	—	—	25	—	—	4,284	—	—	—	4,309	35	
152,769	—	85	104,181	—	—	—	5	18	321	1,537	—	—	42	208	27,811	36
60,834	—	90	49,893	—	—	—	—	—	—	5,490	—	—	—	6,683	37	

{下り列車  
ナシ}

番 號	種 別 及 區 間	列車運轉回数						補助機關車 連結回数			輸送換算			
		貨物列車		混合列車		旅客列車		定	不	臨	機 率 引 定	送 送 客 車	貨 車	貨 物 緩 急 車 (含 シ ン ゾ)
		定	不	定	不	定	不							
1	五條川端間	62	-	-	-	-	-	-	-	-	11,322	-	2,021	1,215
2	五條和歌山間	1,441	73	79	-	-	-	-	-	-	72,223	-	47,967	4,772
3	和歌山印南間	1,011	-	78	-	-	-	-	-	-	23,312	-	21,777	3,253
4	今宮浪速間	1,596	24	16	-	-	-	-	-	13	42,847	359	25,493	1,950
	【縁叢線】													
5	高松多度津間	728	-	-	728	-	-	-	-	-	44,919	24	25,087	5,796
6	多度津間	729	-	-	-	2	-	-	-	-	23,537	186	12,954	4,381
7	伊豫四條松山間	730	-	-	-	-	3	-	-	-	21,664	104	11,444	3,710
8	松山南郡中間	-	-	-	1,094	-	-	-	-	-	10,776	-	500	1,063
9	多度津間	365	-	-	730	-	8	-	1	3	15,535	49	9,899	2,419
10	阿波池田間	-	-	5	365	-	-	-	-	-	12,306	37	213	542
	【高德線】													
11	高松引田間	-	-	-	1,095	-	-	-	-	-	7,986	-	2,159	1,604
	【徳島線】													
12	徳島阿波池田間	710	-	-	30	-	7	105	-	-	25,938	155	16,659	2,933
13	徳島小松島間	365	-	-	710	-	7	1	-	-	26,640	297	10,755	2,346
14	徳島穴吹間	-	-	-	365	-	-	-	-	-	6,365	2	3,666	468
	【高知線】													
15	須崎高知間	-	-	-	1,460	-	1	-	-	-	7,800	-	2,786	1,629
16	高知角茂谷間	-	-	-	1,460	-	-	-	-	-	12,946	58	926	1,542
17	高知土佐山田間	-	-	-	-	-	-	-	-	-	-	-	-	-

(昭和五年度)

車 數 計	引 定 數 百 對 ス	輸 送 車 數	現 車 數	天 候 不 良	列 車 運 延	機 關 車 不 良	事 故	不足車數		内 譯 (換算車數)				計	記 事	番 號	
								設 關	其 他	貨 車 不 足	制 動 機 不 足	構 内 滿 線	集 結 及 指 定				入 換 ノ 都 合
								備 係									
3,236	-	29	3,692	-	-	-	-	-	-	-	-	-	-	-	-	-	-
52,739	-	73	43,873	-	-	-	-	8,079	-	-	-	-	-	-	8,086	-	1
25,030	-	88	17,470	-	-	-	-	-	-	-	-	-	-	-	11,405	-	2
27,802	-	65	27,704	-	-	-	-	-	-	-	-	-	-	-	3,282	-	3
															15,045	-	4
30,907	-	69	19,964	-	-	-	-	-	-	-	-	-	-	-	-	-	-
17,521	-	74	12,373	-	-	-	-	-	-	-	-	-	-	-	14,012	-	5
15,258	26	70	10,791	-	-	-	-	-	-	-	-	-	-	-	6,016	-	6
1,563	-	15	1,332	-	-	-	-	-	20	-	-	-	-	-	6,386	-	7
12,367	26	80	7,984	-	-	-	-	-	-	-	-	-	-	-	9,213	-	8
792	-	6	584	-	-	-	-	-	-	-	-	-	-	-	3,168	-	9
															11,514	-	10
3,763	-	47	2,571	-	-	-	-	-	-	-	-	-	-	-	4,223	-	11
19,752	203	76	14,023	-	-	-	-	-	-	-	-	-	-	-	6,186	-	12
13,398	3	50	10,217	-	-	-	-	-	-	-	-	-	-	-	13,242	-	13
4,136	-	65	3,112	-	-	-	-	-	-	-	-	-	-	-	2,229	-	14
4,415	-	57	4,121	-	-	-	-	-	-	-	-	-	-	-	3,385	-	15
2,526	-	20	2,294	-	-	-	-	-	-	-	-	-	-	-	10,420	-	16
																	17

五年六月二十一  
日土佐山田間  
谷間運輸營業  
第二種トラス  
高知土佐山田間  
高知角茂谷間  
トラス

(昭和五年度)

第四四號表 貨車扱別

事務所別 種別 月別	大阪運事輪務所				淡町運輸事務所								有 貨切		
	扱別		車種別		扱別				車種別						
	有 貨切	積合 代用	無貨	計	有蓋	無蓋	有蓋	無蓋	有蓋	無蓋	有蓋	無蓋	有蓋	無蓋	
四月	34,623	3,835	9,369	3,048	50,875	33,659	17,216	14,306	1,923	7,157	894	24,280	17,040	7,240	7,910
五月	34,869	3,859	9,742	3,063	51,563	34,693	16,870	13,981	1,880	7,524	1,564	24,949	17,946	7,003	8,524
六月	28,687	3,304	9,109	3,094	44,194	30,852	13,342	11,801	1,703	7,245	1,830	22,579	16,260	6,319	7,044
七月	30,369	3,356	9,095	3,371	46,191	30,987	15,204	11,885	1,504	7,664	1,284	22,337	16,461	5,876	8,569
八月	30,525	3,651	9,113	3,382	46,671	29,759	16,912	11,924	1,586	7,454	882	21,846	16,525	5,321	7,556
九月	31,167	3,817	9,214	3,803	48,001	30,897	17,104	11,845	1,775	7,306	1,231	22,157	16,280	5,877	7,498
十月	31,369	3,903	10,291	3,736	49,299	32,277	17,022	12,352	1,611	8,425	1,314	23,702	17,438	6,264	7,652
十一月	30,499	3,472	9,910	3,512	47,393	30,792	16,601	12,471	1,281	7,925	1,270	22,947	17,095	5,852	8,378
十二月	35,068	3,838	10,313	3,744	52,963	34,321	18,642	17,379	1,380	8,361	896	28,016	21,622	6,394	9,105
一二月	28,310	2,425	7,878	3,231	41,844	26,462	15,382	13,490	1,071	6,482	706	21,749	17,710	4,039	8,014
一二月	30,113	2,498	7,641	3,660	43,912	27,678	16,234	13,476	1,128	6,218	1,028	21,850	16,377	5,473	6,184
三月	38,938	3,354	8,820	3,542	54,654	34,337	20,317	15,245	1,376	6,746	1,065	24,432	17,499	6,933	8,008
計	384,537	41,342	110,495	41,185	577,560	376,714	200,846	160,155	18,218	88,507	13,964	280,844	208,253	72,591	94,442
前年度比較増減	△35,994	△14,108	△14,884	△2,630	△32,588	△17,515	△15,073	△22,889	△12,016	△1,034	994	△32,877	△15,334	△17,543	△16,543

第四四號表 貨車扱別

事務所別 種別 月別	米子運輸事務所				高松出張所								徳島出張所			
	扱別		車種別		扱別				車種別				扱別			
	有蓋	無蓋	有蓋	無蓋	有蓋	無蓋	有蓋	無蓋	有蓋	無蓋	有蓋	無蓋	有蓋	無蓋		
四月	709	6,950	5,108	1,842	773	89	801	246	1,909	1,516	393	1,494	55	447	84	
五月	1,225	8,041	5,970	2,071	951	90	736	257	2,084	1,664	420	1,324	54	450	103	
六月	782	6,851	5,490	1,361	865	111	769	223	1,968	1,554	414	1,511	50	450	57	
七月	1,471	6,780	4,664	2,116	998	78	759	422	2,257	1,521	736	1,061	55	438	147	
八月	1,114	6,603	4,744	1,859	822	91	762	523	2,198	1,548	650	1,197	59	452	90	
九月	1,485	6,964	4,894	2,070	1,041	90	764	594	2,489	1,765	724	1,071	59	407	278	
十月	1,123	7,331	5,380	1,951	1,041	80	744	264	2,129	1,729	400	1,082	54	457	274	
十一月	923	6,405	4,720	1,685	983	73	771	402	2,229	1,714	515	1,046	62	413	113	
十二月	843	7,214	5,347	1,867	1,112	83	824	507	2,526	1,898	628	1,218	60	415	116	
一二月	586	6,232	4,852	1,380	869	79	745	320	2,013	1,534	479	1,117	68	336	113	
一二月	548	5,348	4,124	1,224	628	86	700	317	1,731	1,330	401	1,070	48	313	52	
三月	715	6,647	5,026	1,621	621	113	814	302	1,850	1,449	401	1,266	61	343	76	
計	11,524	81,366	60,319	21,047	10,704	1,063	9,239	4,377	25,383	19,222	6,161	14,457	685	4,921	1,503	
前年度比較増減	△2,109	△9,354	△4,527	△4,837	△1,036	333	121	411	△1,659	861	798	4,834	△1,147	383	646	

使用月別表

事務所別 種別 月別	岡山運輸事務所				福知山運輸事務所								米子運輸事務所			
	扱別		車種別		扱別				車種別				扱別			
	有蓋	無蓋	有蓋	無蓋	有蓋	無蓋	有蓋	無蓋	有蓋	無蓋	有蓋	無蓋	有蓋	無蓋		
四月	1,092	4,947	1,068	15,017	10,976	4,041	3,568	404	1,777	844	6,593	4,104	2,489	3,837	163	2,241
五月	1,118	5,072	1,177	15,891	11,752	4,139	3,360	394	1,810	528	6,092	4,137	1,955	4,262	191	2,363
六月	833	4,810	1,060	13,747	10,666	3,081	2,600	332	1,871	728	5,531	3,553	1,978	3,391	165	2,513
七月	798	5,210	1,075	15,652	12,222	3,430	2,383	220	1,774	1,331	5,708	3,251	2,457	2,920	143	2,246
八月	1,157	5,297	1,488	15,498	11,925	3,573	2,373	256	1,790	389	4,808	3,242	1,566	3,020	189	2,280
九月	1,232	5,122	1,402	15,254	11,601	3,653	2,556	230	1,749	961	5,496	3,370	2,126	2,897	168	2,414
十月	1,160	5,641	1,765	16,218	11,866	4,352	2,768	191	2,069	1,478	6,506	3,747	2,759	3,457	225	2,526
十一月	987	5,172	1,192	15,729	11,925	3,804	2,918	182	1,733	768	5,601	3,536	2,065	2,990	121	2,361
十二月	985	5,121	1,831	17,042	12,590	4,452	4,223	191	1,794	1,828	8,036	4,667	3,369	3,760	118	2,493
一二月	789	3,698	1,008	13,509	10,228	3,281	2,872	243	1,394	1,024	5,533	3,503	2,030	3,447	104	2,095
一二月	897	3,455	1,046	11,582	8,922	2,660	2,673	151	1,381	794	4,999	3,198	1,801	2,939	121	1,740
三月	1,182	3,959	1,120	14,269	10,935	3,334	3,183	263	1,650	1,125	6,221	3,855	2,366	3,788	185	1,959
計	12,230	57,504	15,232	179,408	135,608	43,800	35,477	3,057	20,792	11,798	71,124	44,163	26,961	40,708	1,903	27,231
前年度比較増減	△5,965	△2,128	△626	△21,006	△6,633	△14,373	△7,647	△4,683	△335	△1,027	△11,638	△8,322	△3,316	△6,215	△1,687	△647

使用月別表 (續)

事務所別 種別 月別	高知出張所				徳島出張所								合計				
	扱別		車種別		扱別				車種別				扱別				
	有蓋	無蓋	有蓋	無蓋	有蓋	無蓋	有蓋	無蓋	有蓋	無蓋	有蓋	無蓋	有蓋	無蓋			
四月	2,080	1,066	1,014	212	209	37	458	327	131	66,723	7,561	26,948	6,930	108,162	73,796	34,366	
五月	1,931	979	952	249	3	199	67	518	311	207	67,520	7,619	27,946	7,984	111,069	77,452	33,617
六月	2,068	1,316	752	232	177	81	490	289	201	56,131	6,498	26,944	7,855	97,428	69,980	27,448	
七月	1,701	952	749	259	3	142	76	480	263	217	58,444	6,157	27,328	9,177	101,106	70,321	30,785
八月	1,798	1,016	782	179	118	54	351	206	145	57,596	6,989	27,266	7,922	99,773	68,965	30,808	
九月	1,815	914	901	217	1	104	77	399	195	204	58,292	7,372	27,080	9,831	102,575	69,916	32,659
十月	1,867	995	872	256	127	517	900	265	635	59,977	7,224	30,280	10,471	107,952	73,697	34,255	
十一月	1,634	912	722	211	123	187	521	209	312	59,496	6,188	28,408	8,367	102,459	70,903	31,556	
十二月	1,809	1,040	769	209	117	78	404	215	189	72,074	6,655	29,438	9,843	118,010	81,700	36,310	
一二月	1,634	901	733	178	99	222	499	183	316	58,297	4,779	22,727	7,210	93,013	65,373	27,640	
一二月	1,483	1,050	433	109	125	44	278	176	102	57,192	4,929	21,573	7,489	91,183	62,855	28,328	
三月	1,746	975	771	254	118	63	435	220	215	71,303	6,534	24,409	8,008	110,254	74,296	35,958	
計	21,566	12,116	9,450	2,565	7	1,658	1,503	5,733	2,859	2,874	743,045	78,505	320,347	101,087	1,242,984	859,254	383,730
前年度比較増減	△7,010	△3,591	△3,419	△1,209	△15	△579	△696	△1,107	△1,857	△750	△96,367	△39,953	△17,516	△1,555	△117,249	△58,640	△58,609

二四六

二四七

庫用燃料成績表

番 號	燃 料											番 號
	機 關 車						火 車					
	代 價	機 關 車 點 火 延 輛 數	機 關 車 點 火 延 火 床 面 積	數 量		代 * 價	代 用 品					
				實 數	換 算		實 數	換 算				
852,119.369	2,963	7,171.1	1,089,580	634,199	6,926.489	124,240	49,698	1				
565,903.296	2,906	6,942.9	1,118,110	626,553	6,368.172	130,471	52,190	2				
80,521.893	422	551.1	79,360	44,441	449.832	38,480	15,392	3				
341,600.041	847	2,400.1	261,806	147,840	1,527.777	39,995	15,995	4				
<b>1,840,149.599</b>	<b>7,138</b>	<b>17,065.2</b>	<b>2,548,856</b>	<b>1,453,033</b>	<b>15,272.270</b>	<b>333,186</b>	<b>133,275</b>	<b>5</b>				
223,149.579	844	1,400.3	235,690	132,489	1,358.769	43,358	17,344	6				
191,480.244	895	1,438.8	154,190	86,348	878.883	62,254	24,902	7				
406,448.338	2,565	4,431.6	710,190	406,530	4,282.644	139,014	55,606	8				
240,312.987	860	1,896.2	276,910	155,070	1,565.031	54,677	21,871	9				
113,468.203	785	1,263.3	148,820	83,344	842.652	69,214	27,687	10				
120,872.890	508	812.0	53,950	31,397	335.573	18,761	7,504	11				
<b>1,295,732.241</b>	<b>6,457</b>	<b>11,242.2</b>	<b>1,579,750</b>	<b>895,178</b>	<b>9,263.552</b>	<b>387,278</b>	<b>154,914</b>	<b>12</b>				
446,535.506	2,150	5,036.1	630,530	355,968	3,654.140	212,571	85,027	13				
380,408.132	4,644	9,977.4	1,089,390	625,142	6,609.302	245,538	98,215	14				
333,279.695	786	2,474.0	245,786	137,638	1,400.980	48,754	19,502	15				
32,143.338	189	234.4	40,620	22,747	230.275	7,236	2,895	16				
87,430.026	532	832.7	87,300	49,150	503.990	58,749	23,498	17				
<b>1,279,793.697</b>	<b>8,301</b>	<b>18,554.6</b>	<b>2,093,626</b>	<b>1,190,645</b>	<b>12,398.687</b>	<b>572,848</b>	<b>229,137</b>	<b>18</b>				
409,942.182	1,693	3,141.8	444,410	248,869	2,530.569	106,002	42,400	19				
226,140.240	1,044	1,688.8	125,150	70,083	710.116	93,256	37,302	20				
<b>636,082.422</b>	<b>2,737</b>	<b>4,830.6</b>	<b>569,560</b>	<b>318,952</b>	<b>3,240.685</b>	<b>199,258</b>	<b>79,702</b>	<b>21</b>				
103,515.779	951	1,883.8	96,030	55,985	596.254	157,116	62,847	22				
419,887.088	2,422	3,827.0	102,660	58,764	614.062	436,014	174,408	23				
<b>523,402.867</b>	<b>3,373</b>	<b>5,710.8</b>	<b>198,690</b>	<b>114,749</b>	<b>1,210.316</b>	<b>593,130</b>	<b>237,255</b>	<b>24</b>				
179,459.324	1,152	1,726.0	184,610	104,127	1,065.440	75,059	30,023	25				
110,252.687	481	766.4	92,840	52,826	545.864	27,090	10,836	26				
<b>289,712.011</b>	<b>1,633</b>	<b>2,492.4</b>	<b>277,450</b>	<b>156,953</b>	<b>1,611.304</b>	<b>102,149</b>	<b>40,859</b>	<b>27</b>				
76,393.689	613	806.2	45,310	25,407	257.313	46,368	18,546	28				
<b>44,360.271</b>	<b>529</b>	<b>615.6</b>	<b>42,225</b>	<b>29,561</b>	<b>473.763</b>	<b>26,691</b>	<b>10,676</b>	<b>29</b>				
1,735,757.542	—	—	—	—	—	—	—	30				
1,464,988.600	—	—	—	—	—	—	—	31				

第四五號表

機 關 車 用 立 機 關

番 號	種 別 線 別	運 轉 料						機	
		機 關 車 料	換 算 車 輛 料			運 轉 量			
			機 關 車	客 貨 車	計	實 數	換 算		
								實 數	換 算
1	大阪 運輸 事務所	梅 吹 鷹 明 計	5,135,982.1	56,754,617	178,608,502	235,363,119	77,296,935	60,152,857	
2			3,374,210.0	30,905,405	133,596,442	164,501,847	53,785,120	40,033,770	
3			530,240.4	2,364,186	1,473,428	3,837,614	7,561,000	5,478,440	
4			2,104,100.2	25,044,173	69,554,487	94,598,660	31,004,202	24,181,091	
5			<b>11,144,532.7</b>	<b>115,068,381</b>	<b>383,232,859</b>	<b>498,301,240</b>	<b>169,647,257</b>	<b>129,846,158</b>	
6	湊 町 運輸 事務所	湊 王 奈 龜 山 田 和 計	1,555,087.6	10,308,463	28,570,978	38,879,441	19,930,210	15,641,029	
7			1,421,037.2	11,017,557	27,488,064	38,505,621	17,427,280	13,583,888	
8			2,773,524.6	20,014,319	48,567,192	68,581,511	36,111,940	28,433,415	
9			1,436,537.8	13,220,939	30,666,767	43,887,706	20,348,640	16,331,529	
10			1,002,517.6	7,699,705	16,742,136	24,441,841	9,846,140	7,777,612	
11			968,183.2	7,175,412	15,363,445	22,538,857	11,013,470	8,579,154	
12			<b>9,156,888.0</b>	<b>69,436,395</b>	<b>167,398,582</b>	<b>236,834,977</b>	<b>114,677,680</b>	<b>90,346,627</b>	
13	岡山 運輸 事務所	姫 岡 糸 津 新 計	3,328,692.0	34,203,662	106,560,443	140,764,105	41,761,960	31,975,370	
14			2,812,213.9	27,771,867	87,107,524	114,879,391	36,296,395	27,466,122	
15			2,119,287.1	26,729,835	109,927,494	136,657,329	31,762,212	24,610,283	
16			338,392.1	1,607,010	2,751,682	4,358,692	2,976,235	2,321,465	
17			718,376.8	5,544,047	10,638,918	16,182,965	8,094,770	6,314,292	
18			<b>9,316,961.9</b>	<b>95,856,421</b>	<b>316,986,061</b>	<b>412,812,482</b>	<b>120,891,572</b>	<b>92,687,532</b>	
19	福 知 山 運 送 所	福 知 山 計	2,785,047.1	22,441,633	55,498,813	77,940,446	36,380,740	28,629,541	
20			1,765,998.1	14,246,898	36,935,183	51,182,081	20,933,780	16,194,574	
21			<b>4,551,045.2</b>	<b>36,688,531</b>	<b>92,433,996</b>	<b>129,122,527</b>	<b>57,314,520</b>	<b>44,824,115</b>	
22	米 子 運 送 所	鳥 米 計	727,589.4	4,971,583	17,714,123	22,685,706	外=古桂木 15,822 9,324,660 同 6,328 7,460,930	—	
23			3,317,398.2	25,024,342	66,151,897	91,176,239	40,161,785	30,764,164	
24			<b>4,044,987.6</b>	<b>29,995,925</b>	<b>83,866,020</b>	<b>113,861,945</b>	外=古桂木 15,822 49,486,445 同 6,328 38,225,034	—	
25	高 出 張 松 所	高 松 計	1,563,626.7	10,376,718	22,494,165	32,870,883	16,697,863	12,788,436	
26			943,938.0	6,656,796	16,588,220	23,245,016	10,356,681	7,970,854	
27			<b>2,507,564.7</b>	<b>17,033,514</b>	<b>39,082,385</b>	<b>56,115,899</b>	<b>27,054,544</b>	<b>20,759,290</b>	
28	島 德 高 知 所	小 高 計	767,730.6	4,223,082	11,775,655	15,998,737	7,124,553	5,344,752	
29			416,901.3	1,599,705	3,526,012	5,125,717	3,666,221	3,006,165	
30	東 海 山 陽 線	東 海 線	10,670,048.7	109,366,875	365,511,415	474,878,290	159,206,179	122,490,343	
31			10,199,505.9	105,041,287	344,599,521	449,640,808	137,491,224	105,792,586	

第四五號表

機關車用竝機關

番 號	種 別	機 關 車 用 竝 機 關						
		機 關 車 保 火			火 量		代 價	
		延 輛 數	延 火 床 面 積	延 火 床 時 間 面 積	實 數	換 算	實 數	換 算
1	大阪運輸事務所	梅小路	43,093	105,385.8	251,115.6	2,012.130	1,169,578	12,740.274
2	吹取石	田	20,890	55,898.5	285,631.7	1,717,595	1,070,383	13,077.578
3		取	2,014	2,476.9	18,971.9	130.160	72,890	735.984
4		明	10,451	29,684.8	129,959.9	1,085,503	611,599	6,289.536
5		計	<b>76,448</b>	<b>193,446.0</b>	<b>685,679.1</b>	<b>4,945,388</b>	<b>2,924,450</b>	<b>32,843,372</b>
6	湊町運輸事務所	湊町	7,509	12,761.7	85,149.2	557,360	313,037	3,204.812
7		王寺	7,344	11,758.2	59,429.7	363,330	203,465	2,070.981
8		奈真	19,515	35,706.0	131,327.6	1,098,620	624,980	6,527.048
9		龜山	13,162	30,009.6	138,140.1	989,140	553,920	5,608.056
10		山田	4,894	7,840.8	140,529.1	557,545	312,224	3,161.519
11		和歌山	3,174	5,060.1	29,121.5	210,000	121,524	1,289.650
12		計	<b>55,598</b>	<b>103,136.4</b>	<b>583,697.2</b>	<b>3,775,995</b>	<b>2,129,150</b>	<b>21,862,066</b>
13	岡山運輸事務所	姫路	19,616	45,739.2	141,504.2	1,066,875	633,751	7,128.154
14		岡山	13,120	28,460.4	70,474.6	561,349	322,719	3,409.188
15		糸崎	7,863	24,917.9	66,667.6	321,054	179,790	1,833.928
16		津山	3,105	3,766.0	15,985.5	140,205	78,515	789.412
17		新見	3,837	5,854.5	30,378.6	206,070	116,559	1,201.476
18	計	<b>47,541</b>	<b>108,738.0</b>	<b>325,010.5</b>	<b>2,295,553</b>	<b>1,331,334</b>	<b>14,362,158</b>	
19	福知山運輸事務所	福知山	10,703	19,400.3	109,594.0	618,235	346,210	3,520.698
20		豐岡	12,169	19,689.3	65,260.9	419,210	234,757	2,374.948
21		計	<b>22,872</b>	<b>39,089.6</b>	<b>174,854.9</b>	<b>1,037,445</b>	<b>580,967</b>	<b>5,895.646</b>
22	米子運輸事務所	鳥取	3,377	6,189.1	29,045.5	205,320	117,955	1,237.352
23		米子	10,430	16,208.5	110,570.9	779,862	441,693	4,546.212
24		計	<b>13,807</b>	<b>22,397.6</b>	<b>139,616.4</b>	<b>985,182</b>	<b>559,648</b>	<b>5,783,564</b>
25	高松運輸事務所	高松	6,974	10,458.9	74,396.6	625,506	355,667	3,675.930
26		張	5,955	9,203.4	63,409.2	455,748	259,038	2,672.610
27		計	<b>12,929</b>	<b>19,662.3</b>	<b>137,805.8</b>	<b>1,081,254</b>	<b>614,705</b>	<b>6,348,540</b>
28	徳島運輸事務所	小松島	5,017	6,597.5	30,204.5	267,450	152,515	1,604.079
29		高知	2,473	2,819.5	16,302.5	86,942	60,861	975.491
30	東海道線		-	-	-	-	-	-
31	山陽線		-	-	-	-	-	-

(昭和五年度)

庫用燃料成績表 (續)

番 號	料 用							
	車			用				
	代 用 品		實 數	換 算	計		代 用 品	
	實 數	換 算			實 數	換 算	實 數	換 算
	320,361	128,150	80,398,645	61,956,634	871,786.132	444,601	177,848	
	275,904	110,361	56,620,825	41,730,706	585,354.046	406,375	162,551	
	106,140	42,457	7,770,520	5,595,771	81,707.709	144,620	57,849	
	80,704	32,282	32,351,511	24,940,530	349,417.354	120,699	48,277	
	<b>783,109</b>	<b>313,250</b>	<b>177,141,501</b>	<b>134,223,641</b>	<b>1,888,265.241</b>	<b>1,116,295</b>	<b>446,525</b>	
	125,208	50,082	20,723,260	16,086,555	227,713.160	168,566	67,426	
	110,900	44,360	17,944,800	13,873,701	194,430.108	173,154	69,262	
	281,403	112,561	37,920,750	29,464,925	417,258.030	420,417	168,167	
	244,260	97,705	21,614,690	17,040,519	247,486.074	298,937	119,576	
	102,888	41,156	10,552,505	8,173,180	117,472.374	172,102	68,843	
	48,534	19,412	11,277,420	8,732,075	122,498.113	67,295	26,916	
	<b>913,193</b>	<b>365,276</b>	<b>120,033,425</b>	<b>93,370,955</b>	<b>1,326,857.859</b>	<b>1,300,471</b>	<b>520,190</b>	
	264,981	105,991	43,459,365	32,965,089	457,317.800	477,552	191,018	
	254,160	101,663	37,947,134	28,413,983	390,426.622	499,698	199,878	
	57,125	22,850	32,329,052	24,927,711	336,514.603	105,879	42,352	
	39,384	15,755	3,157,060	2,422,727	33,163.025	46,620	18,650	
	103,126	41,250	8,388,140	6,480,001	89,135.492	161,875	64,748	
	<b>718,776</b>	<b>287,509</b>	<b>125,280,751</b>	<b>95,209,511</b>	<b>1,306,557.542</b>	<b>1,291,624</b>	<b>516,646</b>	
	394,789	157,916	37,443,385	29,224,620	415,993.449	500,790	200,316	
	229,104	91,641	21,478,140	16,499,414	229,225.304	322,360	128,943	
	<b>623,892</b>	<b>249,557</b>	<b>58,921,525</b>	<b>45,724,034</b>	<b>645,218.753</b>	<b>823,150</b>	<b>329,259</b>	
	84,652	33,861	外=古枕木 15,822 9,626.010	同 6,328 7,634.870	105,349.385	241,768	96,708	
	129,904	51,960	41,044,307	31,264,621	425,047.362	565,918	226,368	
	<b>214,556</b>	<b>85,821</b>	外=古枕木 15,822 50,670.317	同 6,328 38,899.491	<b>530,396.747</b>	<b>807,686</b>	<b>323,076</b>	
	228,941	91,575	17,507,979	13,248,230	184,200.694	304,000	121,598	
	171,180	68,472	10,905,269	8,282,718	113,471.161	198,270	79,308	
	<b>400,121</b>	<b>160,047</b>	<b>28,413,248</b>	<b>21,530,948</b>	<b>297,671.855</b>	<b>502,270</b>	<b>200,906</b>	
	78,084	31,232	7,437,313	5,522,674	78,255.081	124,452	49,778	
	76,114	30,447	3,795,388	3,096,587	45,809.525	102,805	41,123	
	-	-	-	-	-	-	-	
	-	-	-	-	-	-	-	

(昭和五年度)

庫用燃料成績表 (續)

番 號	種 別	燃 料 用 料						番 號
		修 繕 用		給 水 用		其 他		
		實 數	換 算	實 數	換 算	實 數	換 算	
1	大阪運輸事務所	48,920	30,305	367,367	993,490	573,529	6,139,330	1
2	梅小路	728,780	478,819	6,298,744	943,780	528,935	5,384,046	2
3		—	—	—	262,673	147,096	1,476,881	3
4		—	—	—	375,880	210,928	2,150,334	4
5		777,700	509,124	6,666,111	2,575,823	1,460,488	15,150,591	5
6		9,510	5,523	60,086	171,838	97,713	1,024,706	6
7	湊町運輸事務所	—	—	—	179,300	100,757	1,002,377	7
8		277,360	170,971	2,053,312	1,466,488	847,235	9,150,108	8
9		380	213	2,166	206,710	121,678	1,314,901	9
10		2,250	1,260	12,825	190,795	106,845	1,074,150	10
11		2,100	1,176	11,970	54,710	30,641	311,337	11
12		291,600	179,143	2,140,359	2,269,841	1,304,869	13,877,579	12
13	岡山運輸事務所	3,840	2,151	21,888	946,515	534,140	5,489,820	13
14		173,640	99,097	1,036,918	1,096,542	629,256	6,642,973	14
15		—	—	—	86,130	48,233	480,141	15
16		—	—	—	74,620	42,350	435,408	16
17		1,320	739	7,524	133,170	74,577	759,069	17
18		178,800	101,987	1,066,330	2,336,977	1,328,556	13,807,411	18
19	福知山運輸事務所	—	—	—	286,506	160,442	1,631,481	19
20		—	—	—	254,740	142,654	1,450,384	20
21		—	—	—	541,246	303,096	3,081,865	21
22	米子運輸事務所	—	—	—	82,300	47,140	492,957	22
23		4,200	2,352	23,940	410,772	231,419	2,371,705	23
24		4,200	2,352	23,940	493,072	278,559	2,864,662	24
25	高松運輸事務所	500	410	6,050	121,015	68,348	701,472	25
26		—	—	—	71,035	39,878	402,513	26
27		500	410	6,050	192,050	108,226	1,103,985	27
28	徳島運輸事務所	300	168	1,710	144,930	81,522	828,398	28
29		3,870	2,853	44,477	73,186	51,230	821,145	29
30	東海道線	—	—	—	—	—	—	30
31	山陽線	—	—	—	—	—	—	31

第四五號表

機關車用竝機關

番 號	種 別	燃 料 用 料						番 號
		修 繕 用		給 水 用		其 他		
		實 數	換 算	實 數	換 算	實 數	換 算	
1	大阪運輸事務所	48,920	30,305	367,367	993,490	573,529	6,139,330	1
2		728,780	478,819	6,298,744	943,780	528,935	5,384,046	2
3		—	—	—	262,673	147,096	1,476,881	3
4		—	—	—	375,880	210,928	2,150,334	4
5		777,700	509,124	6,666,111	2,575,823	1,460,488	15,150,591	5
6	湊町運輸事務所	9,510	5,523	60,086	171,838	97,713	1,024,706	6
7		—	—	—	179,300	100,757	1,002,377	7
8		277,360	170,971	2,053,312	1,466,488	847,235	9,150,108	8
9		380	213	2,166	206,710	121,678	1,314,901	9
10		2,250	1,260	12,825	190,795	106,845	1,074,150	10
11		2,100	1,176	11,970	54,710	30,641	311,337	11
12	291,600	179,143	2,140,359	2,269,841	1,304,869	13,877,579	12	
13	岡山運輸事務所	3,840	2,151	21,888	946,515	534,140	5,489,820	13
14		173,640	99,097	1,036,918	1,096,542	629,256	6,642,973	14
15		—	—	—	86,130	48,233	480,141	15
16		—	—	—	74,620	42,350	435,408	16
17		1,320	739	7,524	133,170	74,577	759,069	17
18		178,800	101,987	1,066,330	2,336,977	1,328,556	13,807,411	18
19	福知山運輸事務所	—	—	—	286,506	160,442	1,631,481	19
20		—	—	—	254,740	142,654	1,450,384	20
21		—	—	—	541,246	303,096	3,081,865	21
22	米子運輸事務所	—	—	—	82,300	47,140	492,957	22
23		4,200	2,352	23,940	410,772	231,419	2,371,705	23
24		4,200	2,352	23,940	493,072	278,559	2,864,662	24
25	高松運輸事務所	500	410	6,050	121,015	68,348	701,472	25
26		—	—	—	71,035	39,878	402,513	26
27		500	410	6,050	192,050	108,226	1,103,985	27
28	徳島運輸事務所	300	168	1,710	144,930	81,522	828,398	28
29		3,870	2,853	44,477	73,186	51,230	821,145	29
30	東海道線	—	—	—	—	—	—	30
31	山陽線	—	—	—	—	—	—	31



番 號	種 別	運 轉 料				機	
		機 關 車 料	換 算 車 輛 料			運 轉 量	
			機 關 車	客 貨 車	計	實 數	換 算
1	山 陰 線	7,508,428.3	57,437,111	151,979,420	209,416,531	外=古往本 15,822 92,577.391	外=古往本 6,328 71,401.299
2	關 西 線	9,836,432.5	75,200,380	181,827,162	257,027,542		
3	豫 詠 線	2,274,442.1	15,979,312	36,914,228	52,893,540		
4	高 德 線	233,122.6	1,054,202	2,168,157	3,222,359		
5	德 島 線	767,730.6	4,223,082	11,775,655	15,993,737		
6	高 知 線	416,901.3	1,599,705	3,526,012	5,125,717		
7	計	41,906,612.0	369,901,954	1,098,301,570	1,468,203,524	外=古往本 15,822 549,862.792	外=古往本 6,328 425,039.733
8	前年度比較増減	2,341,903.2	27,630,469	5,189,656	22,490,813	外=古往本 306 3,064.074	同 122 968,752

備考 1. 線名ハ明治四十二年十月告示第五十四號ノ名稱ニ區分ス  
 2. 機關車點火用、保火用ニハ排雪用機關車ノ分ヲ含ム  
 3. 二線以上ニ亙ル仕業ニシテ線路區分明確ナラサルモノハ其仕業區間ノ機關車料ノ比ニ依リ按分ス  
 4. 線路別分割ハ運轉用ノミトス

第四五號表ノ二

機關車用並機關庫

番 號	月 別	運 轉 料				機	
		機 關 車 料	換 算 車 輛 料			運 轉 量	
			機 關 車	客 貨 車	計	實 數	換 算
1	一 月	3,494,316.7	30,702,189	98,417,008	129,119,197	48,450,425	37,528,219
2	二 月	3,564,741.6	31,373,496	98,793,677	130,167,173	47,404,103	36,775,488
3	三 月	3,410,626.4	30,042,051	91,220,138	121,262,189	43,249,667	33,470,782
4	四 月	3,433,489.6	30,041,174	89,507,791	119,548,965	42,257,240	32,650,369
5	五 月	3,414,880.0	29,901,400	89,317,249	119,218,649	41,497,160	32,075,931
6	六 月	3,352,527.8	29,363,087	89,873,997	119,237,084	42,035,784	32,455,621
7	七 月	3,660,730.1	32,355,883	96,900,248	129,256,131	47,630,317	36,829,092
8	八 月	3,503,081.7	31,050,215	90,560,902	121,611,117	46,536,767	36,019,775
9	九 月	3,672,228.7	32,615,349	96,643,124	129,258,473	外=古往本 4,446 50,833.788	同 1,778 39,310.697
10	十 月	3,536,527.1	31,391,156	86,626,194	118,017,350	外=古往本 9,756 48,428.606	同 3,902 37,303.022
11	一 一 月	3,238,286.6	28,731,760	78,589,087	107,320,847	外=古往本 1,620 43,320.490	同 643 33,368,472
12	二 月	3,625,175.7	32,334,194	91,852,155	124,186,349	48,218,445	37,252,265
13	計	41,906,612.0	369,901,954	1,098,301,570	1,468,203,524	外=古往本 15,822 549,862.792	外=古往本 6,328 425,039.733

備考 機關車用並機關庫用燃料成績表ニ同シ

(昭和五年度)

番 號	燃 料 用							
	代 價	機 關 車 點 火		火 車 點 火		代 價	用 品	
		延 輛 數	延 火 床 面 積	實 數	換 算		實 數	換 算
1	995,039.421	—	—	—	—	—	—	—
2	1,379,378.263	—	—	—	—	—	—	—
3	270,910.471	—	—	—	—	—	—	—
4	18,801.540	—	—	—	—	—	—	—
5	76,393.689	—	—	—	—	—	—	—
6	44,360.271	—	—	—	—	—	—	—
7	5,985,629.797	30,781	61,317.6	7,355,467	4,184,478	43,727.890	2,260,908	904,364
8	441,887.852	1,180	4,255.2	358,892	57,598	△ 5,356.435	146,763	58,706

用 燃 料 成 績 月 別 表

番 號	汽 車 用 燃 料 費 料							
	代 價	機 關 車 點 火		火 車 點 火		代 價	用 品	
		延 輛 數	延 火 床 面 積	實 數	換 算		實 數	換 算
1	531,541.855	2,543	4,962.5	617,010	347,203	3,576.651	158,285	63,314
2	518,771.152	2,658	5,228.3	634,045	364,515	3,903.486	167,125	66,850
3	471,183.245	2,432	4,765.4	496,440	281,150	2,928.824	169,550	67,820
4	460,426.711	2,512	4,973.9	539,885	304,947	3,153.444	178,242	71,297
5	451,973.917	2,550	5,066.0	547,395	307,769	3,156.409	183,843	73,537
6	457,301.755	2,506	4,952.1	526,985	307,169	3,359.790	188,489	75,396
7	519,613.144	2,705	5,426.2	644,791	364,454	3,780.992	206,931	82,772
8	507,716.784	2,679	5,332.8	639,211	362,948	3,793.396	189,763	75,905
9	553,664.912	2,559	5,206.7	677,735	382,372	3,947.972	215,012	86,005
10	523,040.775	2,638	5,437.1	695,830	398,523	4,234.706	222,816	89,127
11	467,987.746	2,394	4,793.0	652,045	367,945	3,707.375	185,470	74,188
12	522,407.801	2,605	5,173.6	684,095	395,483	4,184.845	195,382	78,153
13	5,985,629.797	30,781	61,317.6	7,355,467	4,184,478	43,727.890	2,260,908	904,364

番 號	種 庫 所 線 別	名	機 關 用						
			保			火 量		代 價	
			機關車保火 延 輛 數	機關車保火 延火床面積	機關車保火延 火床時間面積	實 數	換 算		
1	山	陰	線						
2	關	西	線						
3	豫	武	線						
4	高	德	線						
5	德	島	線						
6	高	知	線						
7		計		236,685	495,886.9	2,093,170.9	14,475,209	8,353,630	89,674.916
8		前年度比較増減		28,071	70,363.4	321,533.6	1,326,477	507,052	△ 5,919.988

第四五號表ノ二

機 關 車 用 竝 機 關 庫

番 號	月 別	種 別	機 關 用					
			保			火 量		代 價
			機關車保火 延 輛 數	機關車保火 延火床面積	機關車保火延 火床時間面積	實 數	換 算	
1	四	月	19,249	40,412.2	166,174.4	1,176,043	673,791	7,164.389
2	五	月	19,218	39,280.9	172,654.9	1,179,006	685,969	7,502.345
3	六	月	18,542	37,829.5	164,956.0	1,029,843	596,109	6,458.341
4	七	月	19,532	39,886.1	173,449.6	1,062,772	614,086	6,633.519
5	八	月	19,223	38,754.0	180,012.0	1,024,863	587,446	6,254.668
6	九	月	19,001	39,189.0	171,579.1	1,009,033	599,441	6,743.747
7	十	月	20,970	44,567.3	197,907.3	1,267,464	728,503	7,786.593
8	十	一 月	20,394	43,545.7	170,603.7	1,180,101	679,325	7,283.961
9	十	二 月	21,099	45,793.6	178,893.5	1,393,594	796,175	8,430.506
10	六	年 一 月	20,448	44,664.9	183,312.4	1,414,860	813,858	8,728.121
11	二	月	18,761	39,316.5	163,800.1	1,314,240	751,760	7,828.534
12	三	月	20,248	42,647.2	169,827.9	1,423,390	827,167	8,860.192
13		計	236,685	495,886.9	2,093,170.9	14,475,209	8,353,630	89,674.916

二五六

(昭和五年度)

番 號	車 種	料 用				
		計			代 用 品	
		實 數	換 算	代 價	實 數	換 算
1						
2						
3						
4						
5						
6						
7		3,807,845	1,523,139	6,119,032.603	6,068,753	2,427,503
8		517,251	206,900	453,164.275	664,014	265,606

用 燃 料 成 績 月 別 表 (續)

番 號	車 種	料 用				
		計			代 用 品	
		實 數	換 算	代 價	實 數	換 算
1		278,379	111,352	542,282.895	436,664	174,666
2		284,015	113,606	530,176.983	451,140	180,456
3		276,162	110,465	480,570.410	445,712	178,285
4		289,155	115,662	470,213.674	467,397	186,959
5		297,907	119,163	461,384.994	481,750	192,700
6		299,715	119,886	467,405.292	488,204	195,282
7		339,614	135,846	531,180.729	546,545	218,618
8		335,583	134,233	518,794.141	525,346	210,138
9		386,628	154,651	566,043.390	601,640	240,656
10		374,736	149,894	536,003.602	597,552	239,021
11		318,879	127,552	479,523.655	504,349	201,740
12		327,072	130,829	535,452.838	522,454	208,982
13		3,807,845	1,523,139	6,119,032.603	6,068,753	2,427,503

二五七

番 庫 號	種 所 別	燃 機 關 水 用 其 他					
		修 繕 用		給 水 用		其 他	
		實 數	換 算	代 價	實 數	換 算	代 價
1	山 陰 線						
2	山 關 西 線						
3	山 關 東 線						
4	山 關 德 島 線						
5	山 關 高 知 線						
6	山 關 高 知 線						
7	計	1,256,970	795,037	9,948,977	8,627,125	4,916,546	51,535,636
8	前年度比較増減	246,653	149,008	1,064,324	1,143,069	533,546	126,197

第四五號表ノ二

機 關 車 用 竝 機 關 庫

番 庫 號	種 所 別	燃 機 關 水 用 其 他					
		修 繕 用		給 水 用		其 他	
		實 數	換 算	代 價	實 數	換 算	代 價
1	四 月	88,620	55,844	694,694	637,635	359,695	3,718,032
2	五 月	98,090	62,290	783,061	519,861	302,223	3,299,776
3	六 月	98,090	62,447	787,832	451,460	257,864	2,729,465
4	七 月	98,560	64,520	846,619	451,786	260,980	2,824,522
5	八 月	101,910	64,717	813,568	465,188	261,919	2,694,513
6	九 月	89,720	56,991	716,693	465,629	274,610	3,063,864
7	十 月	110,750	69,362	854,669	536,530	302,456	3,120,345
8	十 一 月	92,600	58,667	734,433	680,005	385,089	4,005,611
9	十 二 月	123,310	77,386	955,891	1,039,569	586,948	6,075,205
10	六 年 一 月	105,260	67,265	852,262	1,123,402	645,901	6,919,562
11	二 月	127,790	81,003	1,005,953	1,091,999	615,587	6,256,101
12	三 月	122,270	75,545	903,302	1,164,061	663,274	6,828,640
13	計	1,256,970	795,037	9,948,977	8,627,125	4,916,546	51,535,636

二五八

(昭和五年度)

番 庫 號	種 所 別	燃 機 關 水 用 其 他					
		修 繕 用		給 水 用		其 他	
		實 數	換 算	代 價	實 數	換 算	代 價
1	山 陰 線						
2	山 關 西 線						
3	山 關 東 線						
4	山 關 德 島 線						
5	山 關 高 知 線						
6	山 關 高 知 線						
7	計	1,256,970	795,037	9,948,977	8,627,125	4,916,546	51,535,636
8	前年度比較増減	246,653	149,008	1,064,324	1,143,069	533,546	126,197

用 燃 料 成 績 月 別 表 (續)

番 庫 號	種 所 別	燃 機 關 水 用 其 他					
		修 繕 用		給 水 用		其 他	
		實 數	換 算	代 價	實 數	換 算	代 價
1	四 月	88,620	55,844	694,694	637,635	359,695	3,718,032
2	五 月	98,090	62,290	783,061	519,861	302,223	3,299,776
3	六 月	98,090	62,447	787,832	451,460	257,864	2,729,465
4	七 月	98,560	64,520	846,619	451,786	260,980	2,824,522
5	八 月	101,910	64,717	813,568	465,188	261,919	2,694,513
6	九 月	89,720	56,991	716,693	465,629	274,610	3,063,864
7	十 月	110,750	69,362	854,669	536,530	302,456	3,120,345
8	十 一 月	92,600	58,667	734,433	680,005	385,089	4,005,611
9	十 二 月	123,310	77,386	955,891	1,039,569	586,948	6,075,205
10	六 年 一 月	105,260	67,265	852,262	1,123,402	645,901	6,919,562
11	二 月	127,790	81,003	1,005,953	1,091,999	615,587	6,256,101
12	三 月	122,270	75,545	903,302	1,164,061	663,274	6,828,640
13	計	1,256,970	795,037	9,948,977	8,627,125	4,916,546	51,535,636

二五九

(昭和五年度)

庫用油脂成績表

番 號	種 別	機 關 車 用 油 脂											番 號						
		運 轉			機 械			油 計			油 脂 代 價								
		汽 油			機 油			油											
		數 量	代 價	代 價	數 量	代 價	代 價	數 量	代 價	代 價									
1	大阪運輸事務所	梅小路	5,135,982.1	41,295.6	12,661.676	63,405.9	9,379.113	468,300	129,707	5,263.7	646,658	—	—	109,966.2	22,687.447	468,300	129,707	22,817.154	1
2			3,374,210.0	22,650.9	5,839.755	39,321.8	5,691.678	507,000	130,337	6,092.6	734,328	—	—	67,075.3	12,265.761	507,000	130,337	12,396.098	2
3			530,240.4	3,091.3	663.125	4,635.8	675.010	197,120	40,898	1,362.6	167,302	—	—	9,089.7	1,505.437	197,120	40,898	1,546.335	3
4			2,104,100.2	17,805.2	5,470.926	28,447.6	4,192.988	7,600	1,589	630.5	78,827	—	—	46,883.3	9,742.741	7,600	1,589	9,744.330	4
5			計	11,144,532.7	84,853.0	24,635.482	134,812.1	19,338.789	1,180,020	302,531	13,349.4	1,627,115	—	—	233,014.5	46,201.386	1,180,020	302,531	46,503.917
6	湊町運輸事務所	湊町	1,555,087.6	8,342.8	2,037.512	11,272.0	1,639.456	233,520	48,374	2,671.2	328,339	—	—	22,286.0	4,005.307	233,520	48,374	4,053.681	6
7			1,421,037.2	6,404.4	1,711.789	9,327.8	1,356.103	7,000	1,444	1,552.8	190,749	—	—	17,285.0	3,258.641	7,000	1,444	3,260.085	7
8			2,773,524.6	14,529.0	3,536.454	24,892.7	3,727.831	341,350	70,794	3,462.6	458,097	—	—	42,884.3	7,722.382	341,350	70,794	7,793.176	8
9			1,436,537.8	7,336.4	1,983.057	11,056.8	1,663.237	36,240	7,518	2,420.2	297,131	—	—	20,813.4	3,943.425	36,240	7,518	3,950.943	9
10			1,002,517.6	4,988.8	1,331.356	6,997.3	1,018.399	22,720	4,787	828.5	101,518	—	—	12,814.6	2,451.273	22,720	4,787	2,456.060	10
11			963,183.2	4,510.1	1,168.368	7,181.4	1,043.646	8,140	1,707	918.7	113,002	—	—	12,610.2	2,325.016	8,140	1,707	2,326.723	11
12	計	9,156,888.0	46,111.5	11,768.536	70,728.0	10,448.672	648,970	134,624	11,854.0	1,488,836	—	—	128,693.5	23,706.044	648,970	134,624	23,840.668	12	
13	岡山運輸事務所	岡山	3,328,692.0	20,941.9	5,209.047	30,533.9	4,510.460	103,290	31,857	2,661.6	328,371	—	—	54,137.4	10,047.878	103,290	31,857	10,079.735	13
14			2,812,213.9	14,106.4	3,522.695	23,864.4	3,536.510	64,600	19,094	2,688.3	349,364	—	—	40,659.1	7,408.569	64,600	19,094	7,427.663	14
15			2,119,287.1	14,874.5	4,709.933	26,545.4	4,356.338	33,690	11,837	1,464.0	179,754	—	—	42,883.9	9,246.025	33,690	11,837	9,257.862	15
16			333,392.1	1,668.3	355.269	2,011.2	291.966	—	—	440.8	54,198	—	—	4,120.3	701.433	—	—	701.433	16
17			718,376.8	3,810.9	976.274	4,548.6	660,739	20,000	4,177	682.5	83,969	—	—	9,042.0	1,720.982	20,000	4,177	1,725.159	17
18			計	9,316,961.9	55,402.0	14,773.218	87,503.5	13,356.013	221,580	66,965	7,937.2	995,656	—	—	150,842.7	29,124.887	221,580	66,965	29,191.652
19	福知山運輸事務所	福知山	2,785,047.1	15,838.4	4,285.577	24,053.0	3,544.563	86,255	17,901	3,046.0	373,346	—	—	42,937.4	8,203.486	86,255	17,901	8,221.387	19
20			1,765,998.1	8,401.7	2,344.868	12,540.3	1,890.006	11,110	2,304	1,983.0	243,606	—	—	22,925.0	4,478.480	11,110	2,304	4,480.784	20
21			計	4,551,045.2	24,240.1	6,630.445	36,593.3	5,434.569	97,365	20,205	5,029.0	616,952	—	—	65,862.4	12,681.966	97,365	20,205	12,702.171
22	米子運輸事務所	米子	727,589.4	3,343.4	847.623	6,177.7	898.412	35,645	7,360	1,458.2	179,090	—	—	10,979.3	1,925.125	35,645	7,360	1,932.485	22
23			3,317,398.2	13,611.5	3,483.024	25,934.7	3,771.635	57,750	11,978	4,589.4	550,511	—	—	44,135.6	7,805.170	57,750	11,978	7,817.148	23
24			計	4,044,987.6	16,954.9	4,330.647	32,112.4	4,670.047	93,395	19,338	6,047.6	729,601	—	—	55,114.9	9,730.295	93,395	19,338	9,749.633
25	高松運輸事務所	高松	1,563,626.7	6,623.6	1,606,050	12,036.0	1,750,689	79,654	16,522	2,203.9	270,675	—	—	20,863.5	3,627.414	79,654	16,522	3,643.936	25
26			943,938.0	4,063.2	1,010,952	7,552.5	1,098,079	13,014	2,698	891.3	106,944	—	—	12,507.0	2,215.975	13,014	2,698	2,218.673	26
27			計	2,507,564.7	10,686.8	2,617,002	19,588.5	2,848,768	92,668	19,220	3,095.2	377,619	—	—	33,370.5	5,843.389	92,668	19,220	5,862.609
28	徳島運輸事務所	高知	767,730.6	3,732.5	938.063	4,201.9	641.219	69,150	14,342	650.4	76,314	—	—	8,584.8	1,685.668	69,150	14,342	1,700.010	28
29			416,901.3	2,151.1	459.358	2,725.7	395.193	28,280	5,851	311.6	38,280	—	—	5,188.4	893.431	28,280	5,851	899.282	29
30	東海運輸事務所	陽線	10,670,048.7	77,135.4	21,886,236	123,417.7	18,343,237	850,737	218,723	—	—	—	—	—	—	—	—	—	30
31			10,199,505.9	63,469.7	17,391,481	100,144.3	15,134,745	371,998	113,611	—	—	—	—	—	—	—	—	—	—

第四六號表

機 關 車 用 油 脂 成 績 表

番 號	種 別	機 關 車 用 油 脂											番 號						
		運 轉			機 械			油 計			油 脂 代 價								
		汽 油			機 油			油											
		數 量	代 價	代 價	數 量	代 價	代 價	數 量	代 價	代 價									
1	大阪運輸事務所	梅小路	5,135,982.1	41,295.6	12,661.676	63,405.9	9,379.113	468,300	129,707	5,263.7	646,658	—	—	109,966.2	22,687.447	468,300	129,707	22,817.154	1
2			3,374,210.0	22,650.9	5,839.755	39,321.8	5,691.678	507,000	130,337	6,092.6	734,328	—	—	67,075.3	12,265.761	507,000	130,337	12,396.098	2
3			530,240.4	3,091.3	663.125	4,635.8	675.010	197,120	40,898	1,362.6	167,302	—	—	9,089.7	1,505.437	197,120	40,898	1,546.335	3
4			2,104,100.2	17,805.2	5,470.926	28,447.6	4,192.988	7,600	1,589	630.5	78,827	—	—	46,883.3	9,742.741	7,600	1,589	9,744.330	4
5			計	11,144,532.7	84,853.0	24,635.482	134,812.1	19,338.789	1,180,020	302,531	13,349.4	1,627,115	—	—	233,014.5	46,201.386	1,180,020	302,531	46,503.917
6	湊町運輸事務所	湊町	1,555,087.6	8,342.8	2,037.512	11,272.0	1,639.456	233,520	48,374	2,671.2	328,339	—	—	22,286.0	4,005.307	233,520	48,374	4,053.681	6
7			1,421,037.2	6,404.4	1,711.789	9,327.8	1,356.103	7,000	1,444	1,552.8	190,749	—	—	17,285.0	3,258.641	7,000	1,444	3,260.085	7
8			2,773,524.6	14,529.0	3,536.454	24,892.7	3,727.831	341,350	70,794	3,462.6	458,097	—	—	42,884.3	7,722.382	341,350	70,794	7,793.176	8
9			1,436,537.8	7,336.4	1,983.057	11,056.8	1,663.237	36,240	7,518	2,420.2	297,131	—	—	20,813.4	3,943.425	36,240	7,518	3,950.943	9
10			1,002,517.6	4,988.8	1,331.356	6,997.3	1,018.399	22,720	4,787	828.5	101,518	—	—	12,814.6	2,451.273	22,720	4,787	2,456.060	10
11			963,183.2	4,510.1	1,168.368	7,181.4	1,043.646	8,140	1,707	918.7	113,002	—	—	12,610.2	2,325.016	8,140	1,707	2,326.723	11
12	計	9,156,888.0	46,111.5	11,768.536	70,728.0	10,448.672	648,970	134,624	11,854.0	1,488,836	—	—	128,693.5	23,706.044	648,970	134,624	23,840.668	12	
13	岡山運輸事務所	岡山	3,328,692.0	20,941.9	5,209.047	30,533.9	4,510.460	103,290	31,857	2,661.6	328,371	—	—	54,137.4	10,047.878	103,290	31,857	10,079.735	13
14			2,812,213.9	14,106.4	3,522.695	23,864.4	3,536.510	64,600	19,094	2,688.3	349,364	—	—	40,659.1	7,408.569	64,600	19,094	7,427.663	14
15			2,119,287.1	14,874.5	4,709.933	26,545.4	4,356.338	33,690	11,837	1,464.0	179,754	—	—	42,883.9	9,246.025	33,690	11,837	9,257.862	15
16			333,392.1	1,668.3	355.269	2,011.2	291.966	—	—	440.8	54,198	—	—	4,120.3	701.433	—	—	701.433	16
17			718,376.8	3,810.9	976.274	4,548.6	660,739	20,000	4,177	682.5	83,969	—	—	9,042.0	1,720.982	20,000	4,177	1,725.159	17
18			計	9,316,961.9	55,402.0	14,773.218	87,503.5	13,356.013	221,580	66,965	7,937.2	995,656	—	—	150,842.7	29,124.887	221,580	66,965	29,191.652
19	福知山運輸事務所	福知山	2,785,047.1	15,838.4	4,285.577	24,053.0	3,544.563	86,255	17,901	3,046.0	373,346	—	—	42,937.4	8,203.486	86,255	17,901		

第四六號表

機關車用並機關

番 號	種 別	油								
		機				關				
		修		給		水		其		
		量	代	量	代	量	代	量	代	
油		脂		油		脂		脂		
立	円	立	円	立	円	立	円	立	円	
1	大阪運輸事務所	梅小路 吹田 鷹取 明石	7,392.9	1,269,694	180,100	77,244	14,069.3	828,614	178,600	68,984
2			34,877.9	4,958,196	548,400	160,699	8,620.5	510,405	96,300	20,591
3			314.6	59,508	14,000	3,187	2,097.7	152,896	26,180	5,446
4			355.8	63,374	78,740	28,107	5,830.3	689,126	79,060	18,962
5			42,941.2	6,350,772	821,240	269,237	30,617.8	2,181,041	380,140	113,983
6	湊町運輸事務所	湊町 王奈 龜山 和田 和歌山	289.8	54,426	15,100	3,142	1,045.7	81,219	34,700	7,200
7			192.4	32,493	2,650	2,065	2,389.5	196,725	600	0,124
8			15,708.1	2,273,972	16,000	3,488	4,485.9	411,264	16,520	3,964
9			600.0	96,291	45,500	38,435	2,977.5	246,617	34,580	7,262
10			187.0	38,886	11,480	6,937	1,508.0	119,727	2,400	0,867
11			82.9	12,560	5,000	3,763	828.3	71,614	400	0,083
12	17,060.2	2,508,628	95,730	57,830	13,234.9	1,127,166	89,200	19,500		
13	岡山運輸事務所	姫岡 糸津 新見	4,755.8	833,556	74,300	32,385	2,605.1	229,769	144,650	45,311
14			10,957.9	1,656,921	99,000	41,348	2,232.9	212,806	94,700	20,235
15			1,536.1	240,060	100,500	45,095	2,955.0	215,371	10,800	4,068
16			34.0	5,026	9,400	2,379	399.0	31,421	1,000	0,320
17			253.3	42,004	21,300	7,004	1,351.0	160,188	36,800	13,567
18	17,537.1	2,777,567	304,500	128,211	9,543.0	849,555	287,950	83,501		
19	福知山運輸事務所	福知山 豊岡	2,623.5	403,543	23,090	13,145	5,624.6	631,670	23,195	5,849
20			460.7	69,803	-	-	2,025.5	181,973	17,370	6,417
21			3,084.2	473,346	23,090	13,145	7,650.1	813,643	45,565	12,266
22	米津運輸事務所	鳥取 米子	591.9	90,432	25,800	6,775	1,946.0	143,988	2,040	0,644
23			7,934.7	1,266,069	85,640	35,900	7,946.1	539,171	70,500	27,227
24			8,526.6	1,356,501	111,440	42,675	9,892.1	683,159	72,540	27,871
25	高出張松所	高松	2,587.3	387,801	18,460	5,677	642.6	75,424	11,495	6,843
26			174.2	19,536	6,420	1,344	1,181.7	87,132	9,180	3,313
27			2,761.5	407,337	24,880	7,021	1,824.3	162,556	20,675	10,156
28	徳島高知所	小松島 高知	632.2	102,687	19,770	6,600	216.4	27,007	3,000	1,180
29			502.2	73,351	340	0,068	428.5	40,256	9,800	3,962
30	東海道線	-	-	-	-	-	-	-	-	
31	山陽線	-	-	-	-	-	-	-	-	

庫用油脂成績表 (續)

番 號	脂						合						番 號	
	用			計			油			脂				油脂代價
	量	代	價	量	代	價	量	代	價	量	代	價		
	立	円	立	円	立	円	立	円	立	円	立	円		
1	21,462.2	2,098,308	358,700	146,228	2,244,536	131,428.4	24,785,755	827,000	275,935	25,061,690	1			
2	43,498.4	5,468,601	644,700	181,290	5,649,891	110,573.7	17,734,362	1,151,700	311,627	18,045,989	2			
3	2,412.3	212,404	40,180	8,633	221,037	11,502.0	1,717,841	237,300	49,531	1,767,372	3			
4	6,186.1	752,500	157,800	47,069	799,569	53,069.4	10,495,241	165,400	48,658	10,543,899	4			
5	73,559.0	8,531,813	1,201,380	383,220	8,915,033	306,573.5	54,733,199	2,381,400	685,751	55,418,950	5			
6	1,335.5	135,645	49,800	10,342	145,987	23,621.5	4,140,952	283,320	58,716	4,199,668	6			
7	2,581.9	229,218	3,250	2,189	231,407	19,866.9	3,487,859	10,250	3,633	3,491,492	7			
8	20,194.0	2,685,236	32,520	7,452	2,692,688	63,078.3	10,407,618	373,870	78,246	10,485,864	8			
9	3,577.5	342,908	80,080	45,697	388,605	24,390.9	4,286,333	116,320	53,215	4,339,548	9			
10	1,695.0	158,613	13,880	7,804	166,417	14,509.6	2,609,886	36,600	12,591	2,622,477	10			
11	911.2	84,174	5,400	3,846	88,020	13,521.4	2,409,190	13,540	5,553	2,414,743	11			
12	30,295.1	3,635,794	184,930	77,330	3,713,124	158,988.6	27,341,838	833,900	211,954	27,553,792	12			
13	7,360.9	1,063,325	218,950	77,696	1,141,021	61,498.3	11,111,203	322,240	109,553	11,220,756	13			
14	13,190.8	1,869,727	193,700	61,583	1,931,310	53,849.9	9,278,296	258,300	80,677	9,358,973	14			
15	4,491.1	455,431	111,300	49,163	504,594	47,375.0	9,701,456	144,990	61,000	9,762,456	15			
16	433.0	36,447	10,400	2,699	39,146	4,553.3	737,880	10,400	2,699	740,579	16			
17	1,604.3	202,192	58,100	20,571	222,763	10,646.3	1,923,174	78,100	24,748	1,947,922	17			
18	27,080.1	3,627,122	592,450	211,712	3,838,834	177,922.8	32,752,009	814,030	278,677	33,030,686	18			
19	8,248.1	1,035,213	51,285	18,994	1,054,207	51,185.5	9,238,699	137,540	36,895	9,275,594	19			
20	2,486.2	251,776	17,370	6,417	258,193	25,411.2	4,730,256	28,480	8,721	4,738,977	20			
21	10,734.3	1,286,989	68,655	25,411	1,312,400	76,596.7	13,968,955	166,020	45,616	14,014,571	21			
22	2,537.9	234,420	27,840	7,419	241,839	13,517.2	2,159,545	63,485	14,779	2,174,324	22			
23	15,880.8	1,805,240	156,140	63,127	1,868,367	60,016.4	9,610,410	213,890	75,105	9,685,515	23			
24	18,418.7	2,039,650	183,980	70,546	2,110,206	73,533.6	11,769,955	277,375	89,884	11,859,839	24			
25	3,229.9	463,225	29,955	12,520	475,745	24,093.4	4,090,639	109,609	29,042	4,119,681	25			
26	1,355.9	106,668	15,600	4,657	111,325	13,862.9	2,322,643	28,614	7,355	2,329,998	26			
27	4,585.8	569,893	45,555	17,177	587,070	37,956.3	6,413,282	138,223	36,397	6,449,679	27			
28	848.6	129,694	22,770	7,780	137,474	9,433.4	1,815,362	91,920	22,122	1,837,484	28			
29	930.7	113,607	10,140	4,030	117,637	6,119.1	1,007,038	38,420	9,881	1,016,919	29			
30	-	-	-	-	-	-	-	-	-	-	30			
31	-	-	-	-	-	-	-	-	-	-	31			

番 號	種 別	機 關 車 料	油							
			運			轉				
			汽		機		用			
			量	代	量	代	量	代		
數	價	數	價	數	價	數	價			
計			立	元	立	元	立	元	立	元
1	山陰線	7,508,428.3	35,946.7	9,606.196	60,077.7	8,840.042	369,625	76.705		
2	關西線	9,836,432.5	51,009.7	13,254.415	78,109.6	11,530.066	648,970	134.624		
3	豫讃線	2,274,442.1	9,727.9	2,411.415	17,947.5	2,610.172	49,212	10.308		
4	高德線	233,122.6	959.9	205.587	1,641.0	238.596	43,456	8.912		
5	徳島線	767,730.6	3,732.5	968.063	4,201.9	641,291	69,150	14.342		
6	高知線	416,901.3	2,151.1	459.358	2,725.7	395,793	28,280	5.851		
7	計	41,906,612.0	244,131.9	66,182.751	388,265.4	57,733.942	2,431,428	583.076		
8	前年度比較増減	2,341,903.2	△45,000 △13,086.7	△32,760 △7,808.525	27,719.9	△989.698	69,976	△9.359		

備考 1. 線名ハ明治四十二年十月告示第五十四號ノ名稱ニ區分ス  
 2. 二線以上ニ亘ル仕業ニシテ線路區分明確ナラサルモノハ其ノ仕業ノ機關車料ノ比ニ依リ按分ス  
 3. 線路別分割ハ運轉用ノミトス

第四六號表ノ二

機關車用並機關庫

番 號	月 別	機 關 車 料	油								
			運			轉					
			汽		機		用				
			量	代	量	代	量	代			
數	價	數	價	數	價	數	價				
計			立	元	立	元	立	元	立	元	
1	四	月	3,494,316.7	20,071.2	6,754.423	32,522.8	5,187.075	173,693	37.863		
2	五	月	3,564,741.6	20,369.0	6,732.971	32,594.5	4,844.209	169,477	35.084		
3	六	月	3,410,626.4	19,507.4	5,560.323	31,502.4	4,661.911	169,006	34.984		
4	七	月	3,433,489.6	19,911.0	5,185.297	32,171.8	4,769.834	178,803	37.014		
5	八	月	3,414,880.0	19,477.8	4,723.308	32,221.9	4,760.583	177,480	36.741		
6	九	月	3,352,527.8	18,996.1	4,555.570	31,014.5	4,579.764	170,560	35.307		
7	十	月	3,660,730.1	21,275.1	5,229.802	33,920.1	5,022.716	172,526	35.713		
8	十一	月	3,503,081.7	21,238.2	5,129.585	32,524.4	4,820.222	205,553	55.109		
9	十二	月	3,672,228.7	21,916.1	5,677.174	34,058.0	5,039.969	191,895	48.163		
10	一	月	3,536,527.1	20,778.3	5,935.472	32,674.9	4,811.521	261,078	72.652		
11	二	月	3,238,286.6	19,201.2	5,631.788	29,771.9	4,371.612	264,628	73.480		
12	三	月	3,625,175.7	21,390.5	5,067.038	33,288.2	4,864.526	296,729	80.966		
13	合	計	41,906,612.0	2,441,131.9	66,182.751	388,265.4	57,733.942	2,431,428	583.076		

備考 機關車用並機關庫用油脂成績表ニ同シ

二六四

(昭和五年度)

番 號	種 別	機 關 車 料	油								
			運			轉					
			汽		機		用				
			量	代	量	代	量	代			
數	價	數	價	數	價	數	價				
計			立	元	立	元	立	元	立	元	
1											
2											
3											
4											
5											
6											
7			48,274.4	5,950.373			680,671.7	129,867.066	2,431,428	583.076	130,450.142
8			△9,360.8	△1,344.042			5,272.4	△10,142.265	24,976	△42.119	△10,184.384

用油脂成績月別表

番 號	月 別	機 關 車 料	油								
			運			轉					
			汽		機		用				
			量	代	量	代	量	代			
數	價	數	價	數	價	數	價				
計			立	元	立	元	立	元	立	元	
1	四	月	4,567.5	581.259			57,161.5	12,522.757	173,693	37.863	12,560.620
2	五	月	4,431.2	538.549			57,394.7	12,115.729	169,477	35.084	12,150.813
3	六	月	4,070.3	494.902			55,080.1	10,717.136	169,006	34.984	10,752.120
4	七	月	3,780.4	463.044			55,863.2	10,418.175	178,803	37.014	10,455.189
5	八	月	3,682.4	448.999			55,382.1	9,932.890	177,480	36.741	9,969.631
6	九	月	3,608.6	439.942			53,619.2	9,575.276	170,560	35.307	9,610.583
7	十	月	3,969.4	490.195			59,164.6	10,742.713	172,526	35.713	10,778.426
8	十一	月	4,199.2	521.206			57,639.2	10,430.356	205,553	55.109	10,485.465
9	十二	月	4,211.4	521.925			60,173.3	11,238.349	191,895	48.163	11,286.512
10	一	月	3,885.2	482.037			57,664.6	11,268.918	261,078	72.652	11,341.570
11	二	月	3,992.2	487.766			52,858.3	10,485.437	264,628	73.480	10,558.917
12	三	月					58,670.9	10,419.330	296,729	80.966	10,500.296
13	合	計	48,274.4	5,950.373			680,671.7	129,867.066	2,431,428	583.076	130,450.142

二六五

番 號	種 別	油											
		機					關						
		修		用			給		水			其	
		油	脂	油	脂	油	脂	油	脂	油	脂		
數	代	數	代	數	代	數	代	數	代				
量	價	量	價	量	價	量	價	量	價				
立	円	立	円	立	円	立	円	立	円				
1	山												
2	關												
3	豫												
4	高												
5	德												
6	島												
7	知												
7	計	93,045.2	14,050.189	1,400,990	524,787	73,407.1	5,884.383	908,870	272,419				
8	前年度比較増減	9,909.2	257.965	426,724	131,299	△ 4,568.6	△ 513.375	9,281	△ 24,296				

第四六號表ノ二

機關車用竝機關庫

番 號	月	種 別	油											
			機					關						
			修		用			給		水			其	
			油	脂	油	脂	油	脂	油	脂	油	脂		
數	代	數	代	數	代	數	代	數	代					
量	價	量	價	量	價	量	價	量	價					
立	円	立	円	立	円	立	円	立	円					
1	四	月	6,954.2	1,160.222	97,280	29,546	5,440.2	433.857	81,085	23,918				
2	五	月	7,284.6	1,150.024	114,090	48,184	5,553.3	426.784	59,734	17,436				
3	六	月	8,138.0	1,259.579	107,060	45,744	5,715.7	448.252	54,822	18,035				
4	七	月	7,902.2	1,178.329	79,850	22,383	6,048.4	493.027	96,909	39,956				
5	八	月	7,808.8	1,168.284	87,360	32,038	6,574.9	557.508	87,230	24,323				
6	九	月	7,792.0	1,169.086	106,740	48,317	5,831.6	455.822	88,445	24,399				
7	十	月	8,371.7	1,290.521	158,560	62,182	5,952.9	472.701	69,405	22,452				
8	十一	月	7,023.0	1,056.468	152,260	60,283	5,921.2	467.403	74,260	23,090				
9	十二	月	8,547.0	1,268.177	105,760	52,963	6,386.6	501.845	79,645	24,651				
10	一	月	7,545.4	1,072.788	124,290	41,336	6,001.4	451.120	77,665	19,229				
11	二	月	7,389.4	1,088.641	102,460	30,265	5,403.9	390.770	75,680	18,723				
12	三	月	8,288.9	1,188.070	165,280	51,546	8,577.0	785.294	63,990	16,207				
13	合	計	93,045.2	14,050.189	1,400,990	524,787	73,407.1	5,884.383	908,870	272,419				

二六六

(昭和五年度)

番 號	種 別	油											
		機					關						
		修		用			給		水			其	
		油	脂	油	脂	油	脂	油	脂	油	脂		
數	代	數	代	數	代	數	代	數	代				
量	價	量	價	量	價	量	價	量	價				
立	円	立	円	立	円	立	円	立	円				
1													
2													
3													
4													
5													
6													
7	計	166,452.3	19,934.572	2,309,860	797,206	20,731.778	847,124.0	149,801.638	4,741,288	1,380,282			
8	前年度比較増減	5,340.6	△ 255.410	436,005	107,003	△ 148,407	10,613.0	△ 10,397.675	460,981	64,884			
										△ 10,332,791			

用油脂成績月別表 (續)

番 號	月	種 別	油											
			機					關						
			修		用			給		水			其	
			油	脂	油	脂	油	脂	油	脂	油	脂		
數	代	數	代	數	代	數	代	數	代					
量	價	量	價	量	價	量	價	量	價					
立	円	立	円	立	円	立	円	立	円					
1	四	月	12,394.4	1,594.079	178,365	53,464	1,647.543	69,555.9	14,116.836	352,058	91,327			
2	五	月	12,837.9	1,576.808	173,824	65,620	1,642.428	70,232.6	13,692.537	343,301	100,704			
3	六	月	13,853.7	1,707.831	161,882	63,779	1,771.610	68,933.8	12,424.967	330,888	98,763			
4	七	月	13,950.6	1,671.356	176,759	62,339	1,733.695	69,813.8	12,089.531	355,562	99,353			
5	八	月	14,383.7	1,725.792	174,590	56,361	1,782.153	69,765.8	11,658.682	352,070	93,102			
6	九	月	13,623.6	1,624.908	195,185	72,716	1,697.624	67,242.8	11,200.184	365,745	108,023			
7	十	月	14,324.6	1,763.222	227,965	84,634	1,847.856	73,489.2	12,505.935	400,491	120,347			
8	十一	月	12,944.2	1,523.871	226,520	83,373	1,607.244	70,583.4	11,954.227	432,073	138,482			
9	十二	月	14,933.6	1,770.022	185,405	77,614	1,847.636	75,106.9	13,008.371	377,300	125,777			
10	一	月	13,546.8	1,523.908	201,955	60,565	1,584.473	71,211.4	12,792.826	463,033	133,217			
11	二	月	12,793.3	1,479.411	178,140	48,988	1,528.399	65,651.6	11,964.848	442,768	122,468			
12	三	月	16,865.9	1,973.364	229,270	67,753	2,041.117	75,536.8	12,392.694	525,999	148,719			
13	合	計	166,452.3	19,934.572	2,309,860	797,206	20,731.778	847,124.0	149,801.638	4,741,288	1,380,282			

二六七

燃料、油脂消費割合表

番 號	種 別	機 換 算 車 輛 平 均 數	機 換 算 車 輛 平 均 數	機 關 車 用 油 料										機 關 車 用 油 料 計	番 號
				機 關 車 用 油 料											
				機 關 車 用 油 料		機 關 車 用 油 料		機 關 車 用 油 料		機 關 車 用 油 料		機 關 車 用 油 料			
				換 算	代 價	換 算	代 價	換 算	代 價	換 算	代 價	換 算	代 價		
1	梅小路	11.05	34.78	11.71	166	33.68	477	25.56	362	88.44	966	6.93			
2	吹田	9.16	39.59	11.86	168	29.97	424	24.33	344	90.24	917	7.52			
3	鷹取	4.46	2.78	10.33	152	371.82	5,465	142.77	2,098	80.64	817	27.93			
4	明石	11.90	33.06	11.49	162	34.77	491	25.56	361	61.60	637	6.66			
5	計	10.33	34.39	11.65	165	33.88	480	26.06	369	85.15	895	7.81			
6	淡路町	6.63	18.37	10.06	143	54.74	781	40.23	574	94.64	971	12.39			
7	王寺	7.75	19.43	9.56	135	49.42	697	35.28	497	60.01	611	17.31			
8	奈良	7.22	17.51	10.25	147	58.54	837	41.46	593	95.12	966	12.55			
9	龜山	9.20	21.35	11.37	167	53.25	784	37.21	548	81.78	825	11.53			
10	山田	7.68	16.70	7.76	113	46.46	678	31.82	464	65.97	667	21.92			
11	和歌山	7.41	15.87	8.96	125	55.84	787	38.06	536	38.67	413	9.24			
12	計	7.58	18.28	9.87	142	53.57	774	38.15	548	79.63	824	13.78			
13	姫路	10.28	32.01	9.61	134	30.01	419	22.72	317	70.68	726	16.88			
14	岡山	9.88	30.97	9.77	135	31.53	437	23.91	331	62.66	662	9.84			
15	糸崎	12.61	51.87	11.61	157	22.39	303	18.01	244	55.63	566	7.84			
16	津山	4.75	8.13	6.86	95	84.37	1,168	53.26	737	97.04	982	12.35			
17	新見	7.72	14.81	8.79	122	59.35	822	39.02	540	59.02	605	28.22			
18	計	10.29	34.02	9.95	137	29.24	404	22.45	310	64.17	668	12.35			
19	福知山	8.06	19.93	10.23	147	51.59	739	36.73	526	79.21	805	13.50			
20	豐岡	8.07	20.91	9.17	128	43.85	612	31.64	442	41.50	420	22.09			
21	計	8.06	20.31	9.85	140	48.49	688	34.71	493	66.03	671	16.50			
22	米子	6.83	24.35	10.26	142	42.17	584	32.92	456	29.72	317	33.36			
23	鳥取	7.54	19.94	9.27	127	46.51	635	33.74	461	15.36	160	45.57			
24	計	7.42	20.73	9.45	129	45.59	624	33.58	460	20.09	212	41.54			
25	高出	6.64	14.39	8.18	115	56.85	797	38.91	546	60.33	617	17.39			
26	張松	7.05	17.58	8.44	117	48.05	671	34.29	471	68.93	710	14.13			
27	計	6.79	15.59	8.28	116	53.12	744	36.99	516	62.97	646	16.39			
28	徳島	5.50	15.34	6.96	100	45.39	649	33.41	477	31.51	319	23.00			
29	高知	3.84	8.46	7.21	106	85.26	1,258	58.65	865	48.02	770	17.34			
30	東海	10.25	34.26	11.48	163	33.51	475	25.79	366	—	—	—			
31	山陽	10.30	33.79	10.37	144	30.70	425	23.53	326	—	—	—			

第四七號表 機關車用並機關庫用

番 號	種 別	機 換 算 車 輛 平 均 數	機 換 算 車 輛 平 均 數	機 關 車 用 油 料										機 關 車 用 油 料 計	番 號
				機 關 車 用 油 料											
				機 關 車 用 油 料		機 關 車 用 油 料		機 關 車 用 油 料		機 關 車 用 油 料		機 關 車 用 油 料			
				換 算	代 價	換 算	代 價	換 算	代 價	換 算	代 價	換 算	代 價		
1	梅小路	11.05	34.78	11.71	166	33.68	477	25.56	362	88.44	966	6.93			
2	吹田	9.16	39.59	11.86	168	29.97	424	24.33	344	90.24	917	7.52			
3	鷹取	4.46	2.78	10.33	152	371.82	5,465	142.77	2,098	80.64	817	27.93			
4	明石	11.90	33.06	11.49	162	34.77	491	25.56	361	61.60	637	6.66			
5	計	10.33	34.39	11.65	165	33.88	480	26.06	369	85.15	895	7.81			
6	淡路町	6.63	18.37	10.06	143	54.74	781	40.23	574	94.64	971	12.39			
7	王寺	7.75	19.43	9.56	135	49.42	697	35.28	497	60.01	611	17.31			
8	奈良	7.22	17.51	10.25	147	58.54	837	41.46	593	95.12	966	12.55			
9	龜山	9.20	21.35	11.37	167	53.25	784	37.21	548	81.78	825	11.53			
10	山田	7.68	16.70	7.76	113	46.46	678	31.82	464	65.97	667	21.92			
11	和歌山	7.41	15.87	8.96	125	55.84	787	38.06	536	38.67	413	9.24			
12	計	7.58	18.28	9.87	142	53.57	774	38.15	548	79.63	824	13.78			
13	姫路	10.28	32.01	9.61	134	30.01	419	22.72	317	70.68	726	16.88			
14	岡山	9.88	30.97	9.77	135	31.53	437	23.91	331	62.66	662	9.84			
15	糸崎	12.61	51.87	11.61	157	22.39	303	18.01	244	55.63	566	7.84			
16	津山	4.75	8.13	6.86	95	84.37	1,168	53.26	737	97.04	982	12.35			
17	新見	7.72	14.81	8.79	122	59.35	822	39.02	540	59.02	605	28.22			
18	計	10.29	34.02	9.95	137	29.24	404	22.45	310	64.17	668	12.35			
19	福知山	8.06	19.93	10.23	147	51.59	739	36.73	526	79.21	805	13.50			
20	豐岡	8.07	20.91	9.17	128	43.85	612	31.64	442	41.50	420	22.09			
21	計	8.06	20.31	9.85	140	48.49	688	34.71	493	66.03	671	16.50			
22	米子	6.83	24.35	10.26	142	42.17	584	32.92	456	29.72	317	33.36			
23	鳥取	7.54	19.94	9.27	127	46.51	635	33.74	461	15.36	160	45.57			
24	計	7.42	20.73	9.45	129	45.59	624	33.58	460	20.09	212	41.54			
25	高出	6.64	14.39	8.18	115	56.85	797	38.91	546	60.33	617	17.39			
26	張松	7.05	17.58	8.44	117	48.05	671	34.29	471	68.93	710	14.13			
27	計	6.79	15.59	8.28	116	53.12	744	36.99	516	62.97	646	16.39			
28	徳島	5.50	15.34	6.96	100	45.39	649	33.41	477	31.51	319	23.00			
29	高知	3.84	8.46	7.21	106	85.26	1,258	58.65	865	48.02	770	17.34			
30	東海	10.25	34.26	11.48	163	33.51	475	25.79	366	—	—	—			
31	山陽	10.30	33.79	10.37	144	30.70	425	23.53	326	—	—	—			



第四七號表

機關車用並機關庫用

番 號	種 別	燃料						油								
		合計						機關車用								
		機關車一軒當			換算車輛百軒當			汽筒用		機 械 用		油 脂				
		換算	代價	代用品 (換算)	換算	代價	代用品 (換算)	數量	代價	數量	代價	數量	代價			
1	大原運輸事務所	梅吹	小	路	12.18	171	0.03	26.58	373	0.08	0.80	247	1.23	182	9	3
2			田	12.67	177	0.05	25.98	363	0.10	0.67	173	1.14	169	15	4	
3			取	10.83	157	0.11	149.64	2,168	0.15	0.58	125	0.87	127	37	8	
4			石	11.95	167	0.02	26.59	372	0.05	0.85	260	1.35	199	0	0	
5			計	12.22	171	0.04	27.35	383	0.09	0.76	221	1.21	179	11	3	
6	湊町運輸事務所	湊王奈龜山和	町	10.41	147	0.04	41.64	589	0.17	0.54	131	0.72	106	15	3	
7			寺	9.83	138	0.05	36.29	508	0.18	0.45	120	0.66	96	0	0	
8			真	10.99	154	0.06	44.45	625	0.25	0.52	128	0.90	134	12	3	
9			山	11.95	173	0.08	39.11	567	0.27	0.51	138	0.77	115	3	1	
10			田	8.26	118	0.07	33.88	489	0.28	0.50	133	0.70	102	2	0	
11			山	9.05	127	0.03	38.88	545	0.12	0.47	121	0.74	108	1	0	
12			計	10.36	147	0.06	40.05	567	0.22	0.50	129	0.77	114	7	2	
13	岡山運輸事務所	姫岡糸津新	路	10.06	139	0.06	23.80	329	0.14	0.63	156	0.92	135	3	1	
14			山	10.36	142	0.07	25.38	347	0.17	0.50	125	0.85	125	2	1	
15			崎	11.78	159	0.02	18.28	247	0.03	0.70	222	1.25	205	2	1	
16			山	7.28	99	0.06	56.56	771	0.43	0.49	105	0.59	86	—	—	
17			見	9.13	125	0.09	40.51	556	0.40	0.53	136	0.63	92	3	1	
18	計	10.38	142	0.06	23.41	320	0.13	0.59	159	0.94	143	2	1			
19	福知山運輸事務所	福知山	山	10.55	150	0.07	37.70	536	0.26	0.57	154	0.86	127	3	1	
20			岡	9.42	131	0.07	32.52	451	0.25	0.48	133	0.71	107	1	0	
21			計	10.12	143	0.07	35.65	502	0.25	0.53	146	0.80	120	2	0	
22	米子運輸事務所	烏米	取	10.57	145	0.13	33.89	467	0.43	0.46	116	0.85	123	5	1	
23			子	9.49	129	0.07	34.55	469	0.25	0.41	105	0.78	114	2	0	
24			計	9.69	132	0.08	34.42	468	0.28	0.42	107	0.79	115	2	1	
25	高出張松所	高松	松	8.52	118	0.08	40.51	563	0.37	0.42	103	0.77	112	5	1	
26			山	8.81	121	0.08	35.80	490	0.34	0.43	107	0.80	117	1	0	
27			計	8.63	119	0.08	38.56	532	0.36	0.43	104	0.78	113	4	1	
28	德島高知	小高	松	7.30	103	0.06	35.03	494	0.31	0.49	126	0.55	83	9	2	
29			知	7.56	112	0.10	61.47	911	0.80	0.52	110	0.65	95	7	1	
30	東	海	道	線	—	—	—	—	—	0.72	205	1.16	172	8	2	
31	山	陽	線	—	—	—	—	—	—	0.62	171	0.98	149	4	2	

二七

燃料、油脂消費割合表 (續)

番 號	車 種	燃料、油脂消費割合											
		機關車用計						機關庫用計					
		油			脂			油			脂		
		數量	代價	數量	代價	數量	代價	數量	代價	數量	代價	數量	代價
1	立	2.12	437	9	3	0.41	48	7	2	2.54	483	16	5
2	立	1.99	364	15	4	1.29	162	19	5	3.28	526	34	9
3	立	1.71	284	37	8	0.45	40	8	2	2.17	324	45	9
4	立	2.23	463	0	0	0.28	36	7	2	2.52	499	7	2
5	立	2.04	403	11	3	0.66	77	11	3	2.70	480	22	6
6	立	1.43	258	15	3	0.09	9	3	1	1.52	266	18	4
7	立	1.22	229	0	0	0.18	16	0	0	1.40	245	1	0
8	立	1.55	278	12	3	0.73	97	1	0	2.27	375	13	3
9	立	1.45	275	3	1	0.25	24	6	3	1.70	298	8	4
10	立	1.28	244	2	0	0.17	16	1	0	1.45	260	4	1
11	立	1.30	240	1	0	0.09	9	1	0	1.40	249	1	1
12	立	1.41	259	7	2	0.33	40	2	1	1.74	299	9	3
13	立	1.63	302	3	1	0.22	32	7	2	1.85	334	10	3
14	立	1.45	263	2	1	0.47	66	7	2	1.91	330	9	3
15	立	2.02	436	—	—	0.21	21	5	2	2.24	458	7	3
16	立	1.22	207	—	—	0.13	11	3	1	1.35	219	3	1
17	立	1.26	240	3	1	0.22	28	8	3	1.48	268	11	3
18	立	1.62	313	2	1	0.29	39	6	2	1.91	352	8	3
19	立	1.54	295	3	1	0.30	37	2	1	1.84	332	5	1
20	立	1.30	254	1	0	0.14	14	1	0	1.44	268	2	0
21	立	1.42	273	2	0	0.24	28	2	1	1.66	301	4	1
22	立	1.51	265	5	1	0.35	32	4	1	1.86	297	9	2
23	立	1.33	235	2	0	0.48	54	5	2	1.81	290	6	2
24	立	1.36	241	2	1	0.46	50	5	2	1.82	291	7	3
25	立	1.33	232	5	1	0.21	30	2	1	1.54	262	7	2
26	立	1.32	235	1	0	0.14	11	2	0	1.47	246	3	1
27	立	1.33	233	4	1	0.18	23	2	1	1.51	256	6	2
28	立	1.12	220	9	2	0.11	17	3	1	1.23	236	12	3
29	立	1.24	214	7	1	0.22	27	2	1	1.47	242	9	2
30	立	—	—	—	—	—	—	—	—	—	—	—	—
31	立	—	—	—	—	—	—	—	—	—	—	—	—

二七

番 號	種 別	機 換 算 平 均 數	機 率 引 除 機 關 車 平 均 數	燃 關											
				運 轉 用						點 火 用					
				機 關 車 當		換 算 客 貨 車 當		換 算 車 輛 當		機 關 車 延 火 床 面 積 一 平 方 米 當		代 價			
				換 算	代 價	換 算	代 價	換 算	代 價	換 算	代 價	換 算	代 價	代 價 (換 算)	
1	山 陰 線	7.65	20.24	9.51	133	46.99	655	34.15	475						
2	關 西 線	7.65	18.49	9.78	140	52.93	759	37.45	537						
3	豫 讚 線	7.03	16.23	8.54	119	52.62	734	36.72	512						
4	高 德 線	4.52	9.30	5.73	81	81.62	867	41.46	583						
5	德 島 線	5.50	15.34	6.95	100	45.39	649	33.41	477						
6	高 知 線	3.84	8.46	7.21	106	85.26	1,258	58.65	865						
7	計	8.83	26.21	10.14	143	38.70	545	28.95	408	68.24	713	14.75			
8	前年度比較増減	0.18	△ 1.68	△ 0.58	△ 19	0.27	△ 37	△ 0.38	△ 37	△ 4.08	△ 147	△ 0.07			

第四七號表ノ二

機關車用並機關庫用燃

番 號	種 別	機 換 算 平 均 數	機 率 引 除 機 關 車 平 均 數	燃 關										
				運 轉 用						點 火 用				
				機 關 車 當		換 算 客 貨 車 當		換 算 車 輛 當		機 關 車 延 火 床 面 積 一 平 方 米 當		代 價		
				換 算	代 價	換 算	代 價	換 算	代 價	換 算	代 價	換 算	代 價	代 價 (換 算)
1	四 月	8.79	23.16	10.74	152	38.13	540	29.06	412	69.97	721	12.76		
2	五 月	8.80	27.71	10.32	146	37.22	525	28.25	399	69.72	747	12.79		
3	六 月	8.81	26.75	9.81	138	36.69	517	27.60	389	59.00	615	14.23		
4	七 月	8.75	26.07	9.51	134	36.48	514	27.31	385	61.31	634	14.33		
5	八 月	8.76	26.16	9.39	132	35.91	506	26.91	379	60.75	623	14.52		
6	九 月	8.76	26.81	9.68	136	36.11	509	27.22	384	62.03	678	15.23		
7	十 月	8.84	26.47	10.06	142	38.01	536	28.49	402	67.17	698	15.25		
8	十 一 月	8.86	25.85	10.28	145	39.77	561	29.62	417	68.06	711	14.23		
9	十 二 月	8.88	26.32	10.70	151	40.68	573	30.41	428	73.44	758	16.52		
10	一 月	8.88	24.49	10.55	148	43.07	604	31.61	443	73.30	779	16.39		
11	二 月	8.87	24.27	10.30	145	42.46	596	31.09	436	76.77	773	15.48		
12	三 月	8.92	25.34	10.28	144	40.56	569	30.00	421	76.44	809	15.11		
13	計	8.83	26.21	10.14	143	38.70	545	28.95	408	68.24	713	14.75		

二七三

(昭和五年度)

番 號	種 別	機 換 算 平 均 數	機 率 引 除 機 關 車 平 均 數	料 用													
				保 火 用						計 用							
				機 關 車 延 火 床 面 積 一 平 方 米 當		換 算 客 貨 車 百 斤 當		換 算 車 輛 百 斤 當		機 關 車 一 斤 當		換 算 客 貨 車 百 斤 當			換 算 車 輛 百 斤 當		
				換 算	代 價	換 算	代 價	換 算	代 價	換 算	代 價	換 算	代 價	換 算	代 價	換 算	代 價
1																	
2																	
3																	
4																	
5																	
6																	
7																	
8																	

料油脂消費割合月別表

番 號	種 別	機 換 算 平 均 數	機 率 引 除 機 關 車 平 均 數	料 用													
				保 火 用						計 用							
				機 關 車 延 火 床 面 積 一 平 方 米 當		換 算 客 貨 車 百 斤 當		換 算 車 輛 百 斤 當		機 關 車 一 斤 當		換 算 客 貨 車 百 斤 當			換 算 車 輛 百 斤 當		
				換 算	代 價	換 算	代 價	換 算	代 價	換 算	代 價	換 算	代 價	換 算	代 價	換 算	代 價
1																	
2																	
3																	
4																	
5																	
6																	
7																	
8																	
9																	
10																	
11																	
12																	
13																	

二七三

番 號	種 別	燃 料						油					
		合 計						機 關 車 百					
		機 關 車 一 軒 當			換 算 車 輛 百 軒 當			汽 筒 用			機 械 用		
		換 算	代 價	代 用 品 (換 算)	換 算	代 價	代 用 品 (換 算)	油	代 價	油	代 價	油	代 價
1	山陰線	—	—	—	—	—	—	0.48	128	0.80	118	5	1
2	關西線	—	—	—	—	—	—	0.52	135	0.79	117	7	1
3	豫設線	—	—	—	—	—	—	0.43	106	0.79	115	2	0
4	高德線	—	—	—	—	—	—	0.41	88	0.70	102	19	4
5	德島線	—	—	—	—	—	—	0.49	126	0.55	83	9	2
6	高知線	—	—	—	—	—	—	0.52	110	0.65	95	7	1
7	計	10.58	147	0.06	30.19	421	0.17	0.58	158	0.93	138	6	1
8	前年度比較増減	△ 0.57	△ 21	0.01	△ 0.32	△ 38	0.02	△ 0.07	△ 29	0.02	△ 10	0	△ 1

第四七號表ノ二

機關車用並機關庫用燃

番 號	月 別	燃 料						油					
		合 計						機 關 車 百					
		機 關 車 一 軒 當			換 算 車 輛 百 軒 當			汽 筒 用			機 械 用		
		換 算	代 價	代 用 品 (換 算)	換 算	代 價	代 用 品 (換 算)	油	代 價	油	代 價	油	代 價
1	四 月	11.15	156	0.05	30.18	423	0.14	0.57	193	0.93	148	5	1
2	五 月	10.71	150	0.05	29.34	410	0.14	0.57	189	0.91	136	5	1
3	六 月	10.16	142	0.05	28.59	399	0.15	0.57	163	0.92	137	5	1
4	七 月	9.87	138	0.05	28.35	396	0.16	0.58	151	0.94	139	5	1
5	八 月	9.75	136	0.06	27.93	390	0.16	0.57	138	0.94	139	5	1
6	九 月	10.05	141	0.06	28.26	395	0.16	0.57	136	0.93	137	5	1
7	十 月	10.46	146	0.06	29.63	414	0.17	0.58	143	0.93	137	5	1
8	十 一 月	10.71	149	0.06	30.85	430	0.17	0.61	146	0.93	137	6	2
9	十 二 月	11.21	156	0.07	31.84	443	0.18	0.60	155	0.93	137	5	1
10	一 年 一 月	11.09	154	0.07	33.24	461	0.20	0.59	168	0.92	136	7	2
11	二 月	10.87	150	0.06	32.79	454	0.19	0.59	174	0.92	135	8	2
12	三 月	10.82	150	0.06	31.58	437	0.17	0.59	140	0.92	134	8	2
13	計	10.58	147	0.06	30.19	421	0.17	0.58	158	0.93	138	6	1

二七四

(昭和五年度)

番 號	車 用 計	機 關 庫 用 計						合 計					
		機 關 車 百 軒 當						機 關 車 百 軒 當					
		油			脂			油			脂		
		數 量	代 價	脂	數 量	代 價	脂	數 量	代 價	脂	數 量	代 價	脂
—	—	—	—	—	—	—	—	—	—	—	—	—	
—	—	—	—	—	—	—	—	—	—	—	—	—	
—	—	—	—	—	—	—	—	—	—	—	—	—	
—	—	—	—	—	—	—	—	—	—	—	—	—	
—	—	—	—	—	—	—	—	—	—	—	—	—	
—	—	—	—	—	—	—	—	—	—	—	—	—	
—	—	—	—	—	—	—	—	—	—	—	—	—	
1.62	310	6	1	0.40	48	6	2	2.02	357	11	3		
△ 0.09	△ 44	0	△ 1	△ 0.01	△ 3	1	0	△ 0.09	△ 48	0	0		

料油脂消費割合月別表 (續)

番 號	車 用 計	機 關 庫 用 計						合 計					
		機 關 車 百 軒 當						機 關 車 百 軒 當					
		油			脂			油			脂		
		數 量	代 價	脂	數 量	代 價	脂	數 量	代 價	脂	數 量	代 價	脂
1.64	358	5	1	0.35	46	5	2	1.99	404	10	3		
1.61	340	5	1	0.36	44	5	2	1.97	384	10	3		
1.61	314	5	1	0.41	50	5	2	2.02	364	10	3		
1.63	303	5	1	0.41	49	5	2	2.03	352	10	3		
1.62	291	5	1	0.42	51	5	2	2.04	342	10	3		
1.60	286	5	1	0.41	48	6	2	2.01	334	11	3		
1.62	293	5	1	0.39	48	6	2	2.01	342	11	3		
1.65	298	6	2	0.37	44	6	2	2.01	341	12	4		
1.64	306	5	1	0.41	48	5	2	2.05	354	10	3		
1.63	319	7	2	0.38	43	6	2	2.01	362	13	4		
1.63	324	8	2	0.40	46	6	2	2.03	369	14	4		
1.62	287	8	2	0.47	54	6	1	2.08	342	15	4		
1.62	310	6	1	0.40	48	6	2	2.02	357	11	3		

二七五

(昭和五年度)

第四八號表

列車種類別機關車

番 號	列 車 種 別	種 別 所 屬 名	機關車 耗 (含補助)	換 算 車 輛 耗			燃 料	
				機 關 車	客 貨 車	計	實 數 量	換 算 數 量
1	旅	梅小路	3,839,037.6	44,328,731	132,508,479	176,837,210	51,945,435	41,208,925
2		吹田	746,276.3	6,592,640	17,172,162	23,764,802	9,473,349	6,776,324
3		豐取	9,639.8	50,030	140,797	190,827	226,840	158,771
4		明石	1,871,655.3	22,348,648	62,667,748	85,016,396	26,943,772	21,064,448
5		大阪運事	6,466,609.0	73,320,049	212,489,186	285,809,235	88,589,396	69,208,468
6		湊町	958,467.2	6,016,890	14,765,468	20,782,358	11,100,830	9,169,354
7		王寺	875,280.8	6,957,913	14,892,921	21,850,734	9,567,660	7,462,839
8		奈良	1,813,392.1	13,072,416	31,105,521	44,177,937	22,218,430	17,561,472
9		龜山	815,028.8	7,847,817	16,717,623	24,565,440	10,270,807	8,202,578
10		山田	671,840.6	5,212,308	11,929,600	17,141,908	6,328,765	4,982,263
11		和歌山	772,669.7	5,826,056	12,773,311	18,599,367	8,513,725	6,640,704
12	客	湊町運事	5,906,679.2	44,933,400	102,184,344	147,117,744	68,000,217	54,019,210
13		姫路	2,348,266.8	24,485,411	60,814,995	85,300,406	25,213,120	19,640,269
14		岡山	1,854,308.8	18,120,175	43,794,470	61,914,645	19,991,770	15,107,267
15		糸崎	1,316,871.7	17,092,540	55,957,571	73,050,111	17,487,340	14,334,361
16		津山	125,898.0	590,108	826,034	1,416,142	1,013,703	790,690
17		新見	335,651.3	2,608,143	4,071,395	6,679,538	3,248,690	2,534,230
18		岡山運事	5,980,995.6	62,896,377	165,464,465	228,360,842	66,954,623	52,406,817
19		福知山	1,662,655.4	13,484,105	29,768,013	43,252,118	20,290,300	15,896,626
20		豐岡	1,259,624.8	10,290,224	25,150,052	35,440,276	13,870,150	10,799,488
21		福知山運事	2,922,280.2	23,774,329	54,918,065	78,692,394	34,160,450	26,696,114
22		鳥取	106,821.7	459,440	969,859	1,429,299	762,460	625,380
23	列	米子	2,357,679.2	18,364,178	43,748,756	62,112,934	26,905,370	20,888,198
24		米子運事	2,464,500.9	18,823,618	44,718,615	63,542,233	27,667,830	21,513,578
25		高松	1,152,531.0	7,934,982	16,847,429	24,782,411	12,121,014	9,316,455
26		松山	666,319.7	4,674,706	10,720,243	15,404,949	7,047,341	5,428,530
27		高松出	1,818,850.7	12,609,688	27,577,672	40,187,360	19,168,355	14,744,985
28		松島	583,312.2	3,208,293	8,544,515	11,752,808	5,087,378	3,799,402
29		高知	191,957.8	731,694	1,516,899	2,248,593	1,602,917	1,314,367
30		東海道線	6,372,455.3	70,016,093	197,477,663	267,493,756	83,785,224	65,651,976
31		山陽線	6,324,454.4	67,890,383	183,943,902	251,834,285	75,299,845	59,237,849
32		山陰線	4,576,865.3	35,154,686	85,518,883	121,673,569	52,943,210	40,839,047
33		關西線	6,467,290.9	49,636,611	112,834,227	162,520,838	74,044,217	58,415,315
34	豫讃線	1,686,770.3	12,013,792	26,565,438	38,579,230	18,170,617	14,038,930	
35	高德線	132,080.4	595,896	1,012,234	1,608,130	997,738	706,055	
36	徳島線	583,312.2	3,208,293	8,544,515	11,752,808	5,087,378	3,799,402	
37	高知線	191,957.8	731,694	1,516,899	2,248,593	1,602,917	1,314,367	
38	合 計	26,335,186.6	240,297,448	617,413,761	857,711,209	311,231,166	243,702,941	

二七六

運轉用消耗品成績表

料 代 價	平均牽引 噸 (含機關車)	機關車一軒當燃料		換算車輛百軒當燃料		換算客貨車百軒當燃料		實 數 萬 斤 平均 單 價	番 號
		換算數量	代 價	換算數量	代 價	換算數量	代 價		
584,792,203	46.07	10.73	152	23.30	331	31.10	441	11,258	1
96,508,002	31.84	9.08	129	28.51	406	39.46	562	10,187	2
2,258,816	19.80	16.47	234	83.20	1,184	112.77	1,604	9,958	3
297,503,591	45.43	11.25	159	24.78	350	33.61	475	11,042	4
981,062,612	44.20	10.70	152	24.21	343	32.57	463	11,074	5
131,396,702	21.69	9.57	137	44.12	632	62.10	890	11,837	6
105,245,300	24.97	8.53	120	34.15	495	50.11	707	11,000	7
250,661,423	24.36	9.68	138	39.75	483	56.46	806	11,282	8
120,397,222	30.14	10.06	148	33.39	490	49.07	720	11,722	9
72,534,797	25.52	7.42	108	29.06	423	41.76	608	11,461	10
93,650,975	24.07	8.59	121	35.70	504	51.99	733	11,000	11
773,886,419	24.91	9.15	131	36.72	526	52.86	757	11,381	12
274,551,347	36.33	8.36	117	23.02	451	32.30	451	10,889	13
209,383,148	33.39	8.15	113	24.40	338	34.50	478	10,473	14
196,141,502	55.49	10.89	149	19.62	269	25.62	351	11,216	15
10,947,997	11.25	6.28	87	55.83	773	95.72	1,325	10,800	16
35,090,262	19.90	7.55	105	37.94	525	62.24	862	10,801	17
726,114,253	38.19	8.76	121	22.95	318	31.67	439	10,845	18
228,703,204	26.02	9.56	138	36.75	529	53.40	768	11,272	19
150,956,165	28.14	8.57	120	30.47	426	42.94	600	10,864	20
379,659,369	26.93	9.14	130	33.92	482	48.61	691	11,114	21
8,784,831	13.38	5.87	82	43.90	615	64.70	906	11,522	22
287,104,743	26.35	8.86	122	33.63	462	47.75	656	10,671	23
295,889,574	25.79	8.73	120	33.86	466	48.11	662	10,691	24
130,376,523	21.50	8.08	113	37.59	526	55.30	774	10,756	25
75,085,864	23.12	8.15	113	35.24	487	50.59	699	10,654	26
205,462,387	22.09	8.11	113	36.69	511	53.47	745	10,719	27
54,360,498	20.15	6.51	93	32.33	805	44.47	636	10,685	28
19,395,118	11.71	6.85	101	58.54	863	86.65	1,288	12,100	29
932,020,392	41.98	10.30	146	24.54	348	33.25	472	11,124	30
822,872,838	39.81	9.37	130	23.52	327	32.20	447	10,928	31
565,483,258	26.59	8.86	124	33.32	465	47.46	661	10,824	32
836,235,739	25.13	9.03	129	35.94	515	51.77	741	11,294	33
195,525,391	22.87	8.32	116	36.39	507	52.85	736	10,761	34
9,936,996	12.17	5.35	75	43.91	618	69.75	982	9,960	35
54,360,498	20.15	6.51	93	32.33	463	44.47	636	10,685	36
19,395,118	11.71	6.85	101	58.45	863	86.65	1,279	12,100	37
3,435,830,230	32.62	9.25	130	28.41	401	39.47	556	11,039	38

二七七

番 號	列 種 車 別	種 別 庫 所 線 名	機 關 車 新 (含補助)	換 算 車 輛 新			燃 油 量	
				機 關 車	客 貨 車	計	實 數 量	換 算 數 量
1	貨 物	梅小路	697,093.5	7,733,359	44,307,946	52,041,305	14,196,550	10,957,277
2		吹田	1,512,169.7	18,121,257	112,353,417	130,474,674	30,414,499	23,379,292
3		鷹取	53,685.3	271,291	1,290,591	1,561,882	1,495,330	1,117,465
4		明石	44,746.9	541,895	3,274,461	3,816,356	734,010	571,080
5		大阪運事	2,307,695.4	26,667,802	161,226,415	187,894,217	46,840,389	36,025,114
6		湊町	291,998.2	2,619,931	13,642,701	16,262,632	5,486,440	4,047,913
7		王寺	405,476.1	3,135,440	12,250,537	15,385,977	6,160,480	4,805,172
8		奈良	556,106.1	4,745,717	15,467,922	20,213,639	9,210,260	7,347,287
9		龜山	471,885.0	4,451,875	13,756,570	18,208,445	8,005,606	6,507,285
10		山田	75,005.5	598,590	2,273,516	2,872,106	948,840	740,146
11		和歌山	129,193.3	975,807	2,407,649	3,383,456	1,560,910	1,217,509
12		湊町運事	1,929,664.2	16,527,360	59,798,895	76,326,255	31,372,536	24,665,312
13		姫路	729,134.1	8,096,377	44,620,833	52,717,210	13,486,700	10,217,839
14		岡山	660,456.5	7,491,826	42,684,716	50,176,542	12,664,580	9,774,773
15		糸崎	713,393.6	8,922,967	53,714,856	62,637,823	13,147,568	9,470,457
16		津山	747.6	3,687	8,822	12,509	9,357	7,299
17		新見	273,982.4	2,226,575	5,868,313	8,094,888	3,607,850	2,814,240
18		岡山運事	2,377,714.2	26,741,432	146,897,540	173,638,972	42,916,055	32,284,608
19		福知山	779,201.0	6,982,829	24,908,837	31,891,666	12,199,650	9,744,958
20		豐岡	342,036.6	2,790,164	11,243,412	14,033,576	5,264,900	4,075,040
21		福知山運事	1,121,237.6	9,772,993	36,152,249	45,925,242	17,464,550	13,819,998
22		島取	363,448.6	3,448,980	14,667,291	18,116,271	6,979,817	5,491,189
23		米子	609,858.8	4,894,627	20,657,590	25,552,217	8,923,120	6,745,867
24	米子運事	973,307.4	8,343,607	35,324,881	43,668,488	15,068,530	11,737,056	
25	高松	81,111.1	584,090	1,979,374	2,563,464	1,016,740	797,724	
26	高松山	235,498.3	1,751,964	5,416,094	7,168,058	2,812,490	2,163,598	
27	高松出	316,609.4	2,336,054	7,395,468	9,731,522	3,829,230	2,961,322	
28	小松島	124,562.4	685,400	2,816,003	3,501,403	1,172,844	878,062	
29	高知	100.7	366	613	979	1,190	975	
30	東海道線	2,392,886.5	27,686,820	162,768,632	190,455,452	48,227,726	37,328,827	
31	山陽線	2,488,785.4	27,712,841	151,502,173	179,215,014	45,137,038	34,124,601	
32	山陰線	1,794,407.7	15,228,743	61,592,968	76,821,711	27,089,240	21,043,204	
33	關西線	2,033,539.2	17,424,790	63,536,207	80,960,997	33,208,056	26,035,436	
34	豫讃線	316,609.4	2,336,054	7,395,468	9,731,522	3,829,230	2,961,322	
35	高德線	—	—	—	—	—	—	
36	高德島	124,562.4	685,400	2,816,003	3,501,403	1,172,844	878,062	
37	高知	100.7	366	613	979	1,190	975	
38	合計	9,150,891.3	91,075,014	449,612,064	540,687,078	158,665,324	122,372,447	
39	混 合 列 車	梅小路	1,670.7	17,065	74,163	91,228	32,800	24,926
40		吹田	63,427.7	265,357	778,181	1,043,538	683,770	556,818
41		明石	104.5	1,359	6,793	8,152	2,100	1,638
42		大阪運事	65,202.9	283,781	859,137	1,142,918	718,670	583,384

料 代 價	平均牽引 車 數 (含機關車)	(昭和五年度)											
		機關車一軒當燃料		換算車輛百軒當燃料		換算客貨車百軒當燃料		實 數 一 萬 軒 平 均 單 價	番 號				
		換算數量	代 價	換算數量	代 價	換算數量	代 價						
154,932.185	74.65	15.72	222	21.05	298	24.73	350	10.913	1				
329,592.020	86.28	15.46	218	17.92	253	20.81	293	10.837	2				
16,868.912	29.09	20.82	314	71.55	108	86.59	131	11.281	3				
8,091.844	85.29	12.76	181	14.96	212	17.44	247	11.024	4				
509,484.961	81.42	15.61	221	19.17	271	22.34	316	10.877	5				
57,388.925	55.69	13.86	197	24.89	353	29.66	421	10.460	6				
67,765.280	37.94	11.85	167	31.23	440	39.22	553	11.000	7				
105,899.015	36.34	13.21	190	36.34	524	47.50	685	11.498	8				
96,379.597	38.59	13.79	204	35.74	529	47.30	701	12.039	9				
10,722.680	38.29	9.87	143	25.77	373	32.56	472	11.301	10				
17,170.010	26.19	9.42	133	35.98	507	50.57	713	11.000	11				
355,325.507	39.55	12.78	184	32.32	465	41.25	594	11.326	12				
143,268.302	72.30	14.01	196	19.38	272	22.90	321	10.623	13				
135,397.221	75.97	14.80	205	19.48	270	22.90	317	10.691	14				
126,526.179	87.94	13.28	177	15.12	202	17.63	236	9.624	15				
101.056	16.73	9.76	135	58.35	81	82.74	1,145	10.800	16				
38,966.845	29.55	10.27	142	34.77	481	47.96	664	10.801	17				
444,259.603	73.03	13.58	187	18.59	256	21.97	302	10.352	18				
137,748.673	40.93	12.51	177	30.56	432	39.12	553	11.291	19				
56,997.937	41.03	11.91	167	29.04	406	36.24	507	10.826	20				
194,746.610	40.96	12.33	174	30.09	424	38.23	539	11.151	21				
69,879.817	49.85	13.73	192	27.55	386	34.03	476	11.371	22				
91,972.201	41.90	11.06	151	26.40	360	32.66	445	10.307	23				
161,852.018	44.86	12.05	166	26.87	371	33.23	458	10.741	24				
11,288.869	31.60	9.83	139	31.12	440	40.30	570	11.103	25				
29,959.459	30.44	9.19	127	30.18	418	39.95	553	10.653	26				
41,248.328	30.74	9.35	130	30.43	424	40.04	558	10.772	27				
12,559.126	28.11	7.05	101	25.08	359	31.19	446	10.708	28				
14,399	9.72	9.68	143	99.59	147	159.05	235	12.100	37				
526,553.140	79.60	15.60	220	19.60	276	22.93	323	10.918	30				
469,872.280	72.01	13.71	189	19.04	262	22.52	310	10.410	31				
294,505.787	42.81	11.73	164	27.39	383	34.17	478	10.872	32				
374,737.492	39.81	12.80	184	32.16	463	40.98	590	11.285	33				
41,248.328	30.74	9.35	130	30.43	424	40.04	558	10.772	34				
—	—	—	—	—	—	—	—	—	35				
12,559.126	28.11	7.05	101	25.08	359	31.19	446	10.708	36				
14,399	9.72	9.68	143	99.59	147	159.05	235	12.100	37				
1,719,490.552	59.08	13.37	188	22.63	318	27.22	382	10.837	38				
352.272	54.60	14.92	151	27.32	386	33.61	475	10.740	39				
8,072.583	16.45	8.78	127	53.36	774	71.55	1,037	11.806	40				
23,100	78.00	15.67	221	20.09	283	24.11	340	11.000	41				
8,447.955	17.53	8.95	130	51.04	739	67.90	983	11.755	42				

番 號	列 種 車 別	種 別 庫 所 線 名	機關車料			換算車輛料			燃 料	
			(含補助)			計			實 數 量	換 算 數 量
			機 關 車	客 貨 車	計	實 數 量	換 算 數 量			
1	混 合 列 車	湊町	128.9	986	2,761	3,747	1,410	1,085		
2		王寺	7,590.8	60,621	158,607	219,228	74,780	58,329		
3		奈真	76,820.7	402,568	1,603,897	2,006,465	1,072,170	833,219		
4		龜山	145.5	1,383	3,518	4,901	1,880	1,542		
5		山田	172,812.7	1,249,118	2,149,444	3,398,562	1,478,535	1,198,208		
6		和歌山	3,967.8	30,109	59,881	89,990	61,880	48,268		
7		湊町運事	261,466.4	1,744,785	3,978,108	5,722,893	2,690,655	2,140,651		
8		姫路	32,562.4	130,110	488,068	618,178	368,900	260,742		
9		岡山	1,933.1	18,842	80,363	99,205	32,495	25,427		
10		糸崎	3,538.6	20,617	50,257	70,874	44,630	35,068		
11		津山	186,728.1	890,095	1,876,428	2,766,523	1,602,033	1,249,588		
12		新見	81,855.1	511,960	671,293	1,183,253	837,850	653,523		
13		岡山運事	306,617.3	1,571,624	3,166,409	4,738,033	2,885,908	2,224,348		
14	福知山	33,739.0	119,389	167,998	287,387	166,390	126,598			
15	豐岡	39,702.8	315,194	250,752	565,946	540,000	408,410			
16	福知山運事	73,441.8	434,583	418,750	853,333	706,390	535,008			
17	列 車	鳥取	182,969.9	742,142	2,017,078	2,759,220	占性本 10,224 1,389,130	占性本 4,089 1,092,295		
18		米子	116,505.6	468,014	1,490,092	1,958,106	1,029,210	765,911		
19		米子運事	299,475.5	1,210,156	3,507,170	4,717,326	占性本 10,224 2,418,340	占性本 4,089 1,858,206		
20		高松	236,565.4	1,403,182	3,499,719	4,902,901	2,479,080	1,880,441		
21		高松山	25,404.0	109,074	401,232	510,306	239,720	182,548		
22		高松出島	261,969.4	1,512,256	3,900,951	5,413,207	2,718,800	2,062,989		
23		高松知島	19,592.1	107,687	383,163	490,850	201,049	155,770		
24		高松海道線	207,568.2	804,991	1,968,072	2,773,063	1,755,917	1,472,539		
25		山陽線	64,359.6	275,361	819,696	1,095,057	701,860	570,936		
26		山陰線	307,109.5	1,576,084	3,183,788	4,759,872	2,895,308	2,231,768		
27	車	關西線	372,701.7	1,643,984	3,925,442	5,569,426	占性本 10,224 3,120,740	占性本 4,089 2,389,782		
28		豫讃線	262,033.1	1,749,500	4,000,648	5,750,148	2,702,055	2,149,111		
29		高德線	163,255.0	1,067,868	2,769,047	3,836,915	1,855,900	1,453,226		
30		高島線	98,714.4	444,388	1,131,904	1,576,292	862,900	609,763		
31		高知線	19,592.1	107,687	383,163	490,850	201,049	155,770		
32		高知線	207,568.2	804,991	1,968,072	2,773,063	1,795,917	1,472,539		
33		合計	1,495,333.6	7,669,863	18,181,760	25,851,623	占性本 10,224 14,135,729	占性本 4,089 11,032,895		
34	工 事 列 車	梅小路	24,876.0	199,349	399,185	598,534	334,450	243,191		
35		吹田	3,381.8	24,764	60,673	85,437	67,720	55,530		
36		吹田取	2,630.6	15,775	42,040	57,815	39,330	27,531		
37		明石	—	—	—	—	—	—		
38		大阪運事	30,888.4	239,888	501,898	741,786	441,500	326,252		
39		湊町	—	—	—	—	—	—		
40		王寺	3,183.8	25,476	58,811	84,287	40,380	31,496		
41		奈真	9,601.3	75,973	172,685	248,658	164,730	124,619		
42		龜山	1,986.0	19,239	36,042	55,281	34,110	27,884		
43	山田	7,901.2	63,541	155,550	219,091	93,840	73,195			

(昭和五年度)

料 代 價	平均牽引 噸 (含機關車)	機關車一軒當燃料		換算車輛百軒當燃料		換算客貨車百軒當燃料		實 數 一 萬 噸 平均單價	番 號
		換算數量	代 價	換算數量	代 價	換算數量	代 價		
		噸	圓	噸	圓	噸	圓		
15.323	29.07	8.42	119	28.96	409	39.30	555	10.867	1
822.580	28.88	7.68	108	26.61	375	36.78	519	11.000	2
11,767.423	26.12	10.85	153	41.53	586	51.95	733	10.965	3
22,936	33.58	10.60	158	31.46	468	43.83	652	12.200	4
17,745.138	19.67	6.93	103	35.26	522	55.74	826	12.002	5
680.680	22.68	12.16	172	53.64	756	80.61	1,137	11.000	6
31,054.080	22.16	8.19	119	37.41	543	53.81	781	11.541	7
3,686.884	18.99	8.01	113	42.18	596	53.42	775	9.994	8
352,367	51.32	13.15	182	25.63	355	31.64	438	10.844	9
475.652	20.03	9.91	134	49.48	671	69.78	946	10.658	10
17,301.956	14.82	6.69	93	45.17	625	66.59	922	10.800	11
9,048.780	14.45	7.98	111	55.23	765	97.35	1,348	10.800	12
30,865.639	15.46	7.25	101	46.95	651	70.25	975	10.695	13
1,872.471	8.52	3.75	55	44.05	652	75.36	1,115	11.254	14
5,727.719	14.26	10.29	144	72.16	1,012	162.87	2,284	10.607	15
7,600.190	11.62	7.28	103	62.70	691	127.76	1,815	10.759	16
14,974.642	15.08	5.99	82	39.74	543	54.36	742	10.780	17
10,172.009	16.81	6.57	87	39.11	519	51.40	683	9.883	18
25,146.651	15.75	6.22	84	39.48	533	53.10	717	10.398	19
26,645.720	20.72	7.95	113	38.35	543	53.73	761	10.748	20
2,510.109	20.08	7.19	99	35.77	492	45.50	626	10.471	21
29,155.829	20.66	7.87	111	38.11	539	52.88	747	10.724	22
2,218.534	25.06	7.95	113	31.73	452	40.65	579	11.035	23
2,729.770	13.36	7.09	105	53.10	784	74.82	1,104	12.000	24
8,271.146	17.02	8.87	129	52.14	755	69.65	1,009	11.785	25
30,969.802	15.50	7.27	101	46.89	651	70.10	973	10.697	26
32,699.703	14.94	6.42	88	42.98	587	60.98	833	10.480	27
31,173.864	21.95	8.20	119	37.37	542	53.72	779	11.537	28
20,573.098	13.50	5.25	126	37.87	536	52.48	743	11.085	29
8,582.731	15.97	6.18	87	38.68	544	53.87	758	9.946	30
2,218.534	25.06	7.95	113	31.73	452	40.65	579	11.035	31
21,729.770	13.36	7.09	105	53.10	784	74.82	1,104	12.000	32
156,218.648	17.29	7.38	104	42.69	604	60.70	859	11.051	33
3,449.060	24.06	9.78	139	40.63	576	60.92	864	10.310	34
805.867	25.26	16.42	238	65.00	943	91.52	1,328	11.900	35
391.726	15.98	10.47	149	47.62	678	65.47	932	9.960	36
—	—	—	—	—	—	—	—	—	37
4,646.653	24.02	10.56	150	43.98	626	65.00	926	10.530	38
—	—	—	—	—	—	—	—	—	39
444.180	26.47	9.89	140	37.37	527	53.47	755	11.000	40
1,764.845	25.90	12.98	184	50.12	710	72.17	1,022	10.710	41
414.198	27.84	14.04	209	50.44	749	77.37	1,149	12.140	42
1,060.392	27.72	9.26	134	33.41	484	47.05	682	11.300	43

番 號	列 車 別	種 別 庫 所 線 名	機 關 車 料 (含補助)	換 算 車 輛 料			燃 料 量		
				機 關 車	客 貨 車	計	實 數 量	換 算 數 量	
1	工 車	和歌山	2,024.0	16,191	38,422	54,613	22,550	17,589	
2		湊町運事	24,696.3	200,420	461,510	661,930	355,610	274,783	
3		姫路	2,649.5	20,650	43,034	63,684	31,900	23,174	
4		岡山	4,804.1	37,268	89,751	127,019	52,550	38,313	
5		糸崎	4,704.4	59,508	63,117	122,625	55,950	41,289	
6		津山	3,205.3	21,269	36,158	57,427	42,120	32,853	
7		新見	1,278.4	9,925	24,863	34,788	18,960	14,789	
8		岡山運事	16,641.7	148,620	256,923	405,543	201,480	150,418	
9		福知山	10,681.9	85,434	121,563	206,997	147,820	116,917	
10		豐岡	10,649.3	84,662	146,941	231,603	118,520	92,213	
11	事 車	福知山運事	21,331.2	170,095	268,504	438,600	266,340	209,130	
12		鳥取	3,327.2	27,831	51,016	78,847	60,490	48,227	
13		米子	8,785.6	69,947	151,076	221,023	153,920	115,436	
14		米子運事	12,112.8	97,778	202,092	299,870	214,410	163,663	
15		高松	6,309.3	40,585	92,351	132,936	94,490	72,078	
16		高松山	2,106.5	15,480	32,077	47,557	23,270	17,510	
17		高松出島	8,415.8	56,065	124,428	180,493	117,760	89,588	
18		高小松	811.4	4,299	17,542	21,841	10,220	7,154	
19		高知	3,459.4	12,132	25,650	37,782	37,980	31,144	
20		東海道線	30,317.0	240,589	477,863	718,452	425,560	318,068	
21	山 陽 線	山陽線	19,504.9	166,256	302,335	468,591	244,960	181,352	
22		山陰線	30,585.0	245,000	439,554	684,554	442,910	342,305	
23		關西線	25,263.5	204,957	471,175	676,132	365,910	282,521	
24		豫讃線	7,375.2	49,930	111,550	161,480	104,250	79,408	
25		高德線	1,040.6	6,135	12,878	19,013	13,510	10,180	
26		高德島線	811.4	4,299	17,542	21,841	10,220	7,154	
27		高知線	3,459.4	12,132	25,650	37,782	37,980	31,144	
28		合計	118,357.0	929,298	1,858,547	2,787,845	1,645,300	1,252,132	
29		空 客 車	梅小路	50,305.7	565,401	1,268,561	1,833,962	1,167,930	912,864
30			吹鷹取	70,628.7	682,768	1,696,503	2,379,271	914,790	649,279
31	明石		106,999.0	1,327,115	3,605,485	4,932,600	2,014,460	1,576,237	
32	大阪運事		227,933.4	2,575,284	6,570,549	9,145,833	4,097,180	3,138,380	
33	湊町		9,623.0	50,388	143,950	194,338	122,310	104,245	
34	王寺		7,947.2	63,352	127,288	190,640	117,460	91,618	
35	奈良		15,145.6	74,542	211,092	285,634	192,340	150,204	
36	龜山		5,713.9	55,606	150,207	205,813	84,590	66,036	
37	山田		8,289.8	66,342	230,530	296,872	92,765	72,378	
38	和歌山		5,255.5	39,511	83,618	123,129	115,295	89,929	
39	列 車	湊町運事	51,975.0	349,741	946,685	1,296,426	724,760	574,410	
40		姫路	21,936.1	233,549	588,490	822,039	253,820	197,676	
41		岡山	15,910.2	160,611	452,960	613,571	230,075	176,894	
42		糸崎	4,001.7	51,713	141,693	193,406	41,355	33,271	

(昭和五年度)

科 代 價	平均牽引 噸 (含機關車)	機 關 車 一 斤 當 燃 料		換 算 車 輛 百 斤 當 燃 料		換 算 客 貨 車 百 斤 當 燃 料		實 數 一 萬 噸 平 均 單 價	番 號
		換 算 數 量	代 價	換 算 數 量	代 價	換 算 數 量	代 價		
248.050	27.00	8.69	123	32.21	454	45.78	646	11,000	1
3,931.665	26.84	11.13	159	41.51	594	59.54	852	11,060	2
326.573	24.03	8.75	123	36.39	513	53.85	759	10,240	3
531.414	26.44	7.98	111	30.16	418	42.69	592	10,110	4
552.817	26.06	8.78	118	33.65	451	65.42	876	9,880	5
454.895	17.92	10.25	142	57.21	792	90.86	1,258	10,800	6
204.768	27.21	11.57	160	42.51	589	59.48	824	10,800	7
2,070.467	24.37	9.04	124	37.09	511	58.54	806	10,280	8
1,661.904	19.38	10.95	156	56.48	803	96.18	1,367	11,240	9
1,288.997	21.75	8.66	121	39.82	557	62.76	877	10,880	10
2,950.901	20.56	9.80	138	47.67	673	77.89	1,099	11,080	11
665.635	23.69	14.49	200	61.17	844	94.53	1,305	11,000	12
1,536.302	25.15	13.14	179	52.23	695	76.41	1,017	9,980	13
2,201.937	24.75	13.51	182	54.58	734	80.99	1,090	10,270	14
1,004.705	21.07	11.42	159	54.22	756	78.05	1,088	10,630	15
240.185	22.58	8.31	117	36.82	505	54.59	749	10,320	16
1,244.890	21.44	10.65	148	49.63	690	72.00	1,000	10,570	17
103,222	26.92	8.82	127	32.75	468	40.78	588	10,000	18
459,558	10.92	9.00	133	82.43	1,216	121.42	1,792	12,100	19
4,535.645	23.70	10.49	150	44.27	631	66.56	949	10,660	20
2,509,918	24.02	9.30	129	38.70	536	59.98	830	10,250	21
4,714.943	22.38	11.19	154	50.00	689	77.87	1,073	10,650	22
4,041.117	26.76	11.18	159	41.79	598	56.96	858	11,040	23
1,102.280	21.90	10.77	150	49.18	683	71.18	988	10,570	24
142.610	18.28	9.78	137	53.54	750	79.05	1,107	10,560	25
103,222	21.62	8.82	127	32.75	473	40.78	588	10,100	26
459,558	10.92	9.00	133	82.43	1,222	121.40	1,792	12,100	27
17,609.293	23.55	10.58	149	44.91	632	67.37	949	10,700	28
13,014.596	36.46	18.15	259	49.78	710	71.96	1,026	11,143	29
9,227.666	33.69	9.19	131	27.29	388	38.27	544	10,087	30
22,273.098	46.10	14.73	208	31.96	452	43.72	618	11,057	32
44,515.360	40.13	13.77	195	34.31	485	47.76	677	10,865	33
1,486.359	20.20	10.83	154	53.64	765	72.42	1,033	12,152	34
1,292.060	23.99	11.53	163	48.06	678	71.97	1,015	11,000	35
2,124.261	18.86	9.92	140	52.59	745	71.16	1,006	11,044	36
957.154	36.02	11.56	168	32.09	465	43.96	637	11,315	37
1,048.740	35.81	8.73	127	24.38	353	31.40	455	11,305	38
1,268.245	23.43	17.11	241	73.04	1,030	107.55	1,517	11,000	39
8,176.819	24.94	11.05	157	44.31	631	60.68	864	11,282	40
2,762.917	37.48	9.01	126	24.05	336	33.59	469	10,889	41
2,448.629	38.56	11.12	154	28.83	400	39.05	541	10,643	42
452.898	48.33	8.34	113	17.20	234	23.48	320	10,951	43

番 號	列 種 車 別	種 別 庫 所 線 名	換 算 車 輛 料				燃 油 量	
			機 關 車		客 貨 車		實 數 量	換 算 數 量
			機 關 車 (含補助)	客 貨 車	計	計		
1	空 客 車	津 山	184.3	942	1,121	2,063	1,234	963
2		新 見	152.3	1,147	2,456	3,603	2,260	1,762
3		岡 山 運 事	42,184.6	447,962	1,186,720	1,634,682	528,744	410,566
4		福 知 山	25,894.6	219,375	530,949	750,324	306,680	240,085
5		豐 岡	8,979.9	73,420	143,879	217,299	126,920	98,885
6		福 知 山 運 事	34,874.5	292,795	674,828	967,623	433,600	338,970
7		鳥 取	349.2	2,891	7,867	10,758	4,450	3,639
8		米 子 運 事	9,796.7	49,726	100,698	150,424	80,460	63,623
9		來 子 運 事	10,145.9	52,617	108,565	161,182	84,910	67,262
10		高 松	3,359.6	25,466	64,871	90,337	46,580	36,540
11		山 出	530.0	3,676	8,574	12,250	6,790	5,140
12		高 松	3,889.6	29,142	73,445	102,587	53,370	41,680
13		小 松	944.3	5,193	13,580	18,773	10,060	7,799
14		高 知	1,733.6	7,608	11,735	19,343	32,547	26,688
15		東 海 道 線	145,167.1	1,492,378	3,679,285	5,171,663	2,283,760	1,715,899
16		山 陽 線	135,334.7	1,613,421	4,364,784	5,978,205	2,476,414	1,940,721
17		山 陰 線	34,350.3	260,400	490,682	751,082	379,060	294,902
18		關 西 線	52,261.3	352,200	952,596	1,304,796	729,960	578,066
19		豫 讓 線	3,346.8	25,234	63,747	88,981	45,460	35,562
20		高 德 線	542.8	3,908	9,698	13,606	7,910	6,118
21		高 德 島 線	944.3	5,193	13,580	18,773	10,060	7,799
22		高 知 線	1,733.6	7,608	11,735	19,343	32,547	26,688
23		合 計	373,680.9	3,760,342	9,586,107	13,346,449	5,965,171	4,605,755
24	試 運 轉 列 車	梅 小 路	2,392.1	27,659	50,168	77,827	31,440	24,951
25		吹 田	32,166.1	347,692	1,535,506	1,883,198	587,295	425,114
26		大 阪 運 事	34,558.2	375,351	1,585,674	1,961,025	618,735	450,065
27		湊 町	1,384.7	13,034	16,098	29,132	16,950	13,386
28		奈 良	506.7	4,088	6,075	10,163	6,890	5,571
29		龜 山	340.3	3,353	2,807	6,160	5,470	4,271
30		山 田	218.5	1,748	3,496	5,244	6,210	5,092
31		和 歌 山	112.8	846	564	1,410	1,300	1,014
32		湊 町 運 事	2,563.0	23,069	29,040	52,109	36,820	29,334
33		姫 路	478.7	3,966	5,023	8,989	6,100	4,678
34		岡 山	581.4	5,032	5,264	10,296	6,400	5,013
35		津 山	249.7	1,926	3,119	5,045	3,200	2,496
36		新 見	50.4	227	598	825	1,600	1,248
37		岡 山 運 事	1,360.2	11,151	14,004	25,155	17,300	13,435
38		福 知 山	319.4	2,440	1,453	3,893	4,300	3,435
39		豐 岡	29.4	235	147	382	350	273
40		福 知 山 運 事	348.8	2,675	1,600	4,275	4,650	3,708
41		鳥 取	69.6	303	1,012	1,315	1,300	1,066
42		米 子 運 事	687.4	4,976	3,685	8,661	5,810	4,222
43		米 子 運 事	757.0	5,279	4,697	9,976	7,110	5,288

(昭和五年度)

料 代 價	平均索引 車 (含機關車)	機 關 車 一 軒 當 燃 料		換 算 車 輛 百 軒 當 燃 料		換 算 客 貨 車 百 軒 當 燃 料		實 數 萬 冠 平 均 單 價	番 號
		換 算 數 量	代 價	換 算 數 量	代 價	換 算 數 量	代 價		
13.327	11.19	5.23	72	46.65	646	85.91	1,189	10.800	1
24.408	23.66	11.57	160	48.90	677	71.74	994	10.800	2
5,702.179	38.75	9.73	135	25.12	349	34.60	480	10.784	3
3,455.901	28.97	9.27	133	32.00	461	45.22	651	11.269	4
1,382.052	24.20	11.01	154	45.51	636	68.73	961	10.889	5
4,837.953	27.75	9.72	139	35.03	500	50.33	717	11.158	6
50.939	30.81	10.42	146	33.83	473	46.26	648	11.447	7
878.746	15.36	6.49	90	42.30	584	63.18	873	10.922	8
929.685	15.89	6.63	92	41.73	577	61.96	856	10.949	9
513.778	26.89	10.88	153	40.45	569	56.33	792	11.030	10
70.350	23.12	9.70	133	41.96	574	59.95	821	10.361	11
584.128	26.37	10.72	150	40.63	569	56.75	795	10.945	12
111.066	19.88	8.26	118	41.54	591	57.43	818	11.040	13
393.819	11.16	15.39	227	137.97	204	227.42	336	12.100	14
24,375.829	35.63	11.82	168	33.18	471	46.64	663	10.674	15
27,360.678	44.17	14.34	202	32.47	458	44.46	627	11.049	16
4,196.670	21.86	8.58	122	39.26	559	60.10	855	11.071	17
8,228.819	24.97	11.06	157	44.30	631	60.66	864	11.273	18
498.575	26.59	10.63	149	39.97	560	55.79	782	10.967	19
85.553	25.07	11.27	158	44.97	629	63.09	882	10.816	20
111.066	19.88	8.26	118	41.54	591	57.43	818	11.040	21
393.819	11.16	15.39	227	137.97	205	227.42	336	12.100	22
65,251.009	35.71	12.33	175	34.51	489	48.05	681	10.939	23
363.624	32.53	10.43	152	32.06	467	49.73	725	11.567	24
6,031.562	58.55	13.22	188	22.57	320	27.69	393	10.270	25
6,395.186	56.74	13.02	185	22.95	326	28.38	403	10.336	26
190.294	21.04	9.67	137	45.95	653	83.15	1,182	11.227	27
80.209	20.06	10.99	158	54.82	789	91.70	1,320	11.641	28
61.919	18.10	12.55	182	69.33	1,005	152.15	2,206	11.320	29
74.628	24.00	23.30	342	97.10	1,423	145.65	2,135	12.017	30
14.300	12.50	9.00	127	71.91	1,014	181.13	2,535	11.000	31
421.350	20.33	11.45	164	56.29	678	101.01	1,451	11.444	32
65.500	18.77	9.77	137	52.04	729	93.13	1,304	10.738	33
73.920	17.70	8.62	127	48.69	718	95.23	1,404	11.550	34
34.560	20.20	10.00	138	49.47	685	80.03	1,108	10.800	35
17.280	16.37	24.76	343	151.27	2,095	208.70	2,890	10.800	36
191.260	18.50	9.88	141	53.41	760	95.94	1,366	11.055	37
48.440	12.19	10.75	152	88.24	1,244	236.41	3,334	11.265	38
3.815	12.99	9.29	130	71.47	999	195.71	2,595	10.900	39
52.255	12.26	10.63	150	86.74	1,222	231.75	3,266	11.238	40
14.950	18.89	15.32	215	81.06	1,137	105.34	1,477	11.500	41
55.510	12.60	6.14	808	48.75	640	114.57	1,506	9.554	42
70.460	13.17	6.99	931	53.01	706	112.58	1,500	9.010	43



番 號	列 種 車 別	種 別 庫 所 線 名	機 關 車 料 (含補助)	換 算 車 輛 料			燃 油 量	
				機 關 車	客 貨 車	計	實 數 量	換 算 數 量
1	試 運 轉 列 車	高松出	1,066.8	7,848	10,421	18,269	9,446	7,145
2		高松島	170.4	938	852	1,790	1,630	1,263
3		高知	233.6	824	3,043	3,867	3,310	2,715
4		東海道線	9,817.6	88,905	213,931	302,836	135,525	97,699
5		山陽線	25,794.8	293,473	1,383,274	1,676,747	494,610	361,230
6		山陰線	1,053.8	7,583	5,501	13,084	11,660	8,887
7		關西線	2,921.0	27,564	32,309	59,873	42,820	34,014
8		豫讃線	886.4	7,036	8,978	16,014	7,566	5,829
9		高德線	180.4	812	1,443	2,255	1,880	1,316
10		高德島線	170.4	938	852	1,790	1,630	1,263
11		高知	233.6	824	3,043	3,867	3,310	2,715
12		合計	41,058.0	427,135	1,649,331	2,076,466	699,001	512,953
13		單 行 車	梅小路	121,749.6	1,218,891	—	1,218,891	1,605,105
14	吹田		152,188.2	1,431,464	—	1,431,464	1,356,894	1,001,032
15	鹿取		22,322.7	108,480	—	103,480	270,110	200,724
16	明石		25,714.7	294,277	—	294,277	384,950	297,514
17	大阪運事		321,975.2	3,053,112	—	3,053,112	3,617,059	2,719,956
18	湊町		37,056.5	239,198	—	289,198	375,785	284,715
19	王寺		31,117.4	232,029	—	232,029	228,070	177,628
20	奈良		77,668.8	475,536	—	475,536	686,670	531,320
21	龜山		24,483.2	229,777	—	229,777	192,697	153,257
22	山田		27,422.4	202,325	—	202,325	206,585	161,135
23	和歌山		5,874.4	43,447	—	43,447	65,940	51,433
24	湊町運事		203,622.7	1,472,312	—	1,472,312	1,755,747	1,359,488
25	姫路		26,142.9	297,508	—	297,508	229,290	174,407
26	岡山		45,167.1	478,600	—	478,600	312,630	240,320
27	糸崎		20,234.6	254,531	—	254,531	202,239	150,255
28	津山		10,453.1	47,081	—	47,081	98,783	77,051
29	新見		7,400.5	56,604	—	56,604	63,720	49,701
30	岡山運事		109,398.2	1,134,324	—	1,134,324	906,662	691,734
31	福知山		39,182.9	323,379	—	323,379	421,100	328,248
32	豐岡		50,651.8	404,046	—	404,046	380,640	289,635
33	福知山運事		89,834.7	727,425	—	727,425	801,740	617,883
34	島取		8,565.3	53,578	—	53,578	62,310	50,780
35	米子		38,172.3	289,599	—	289,599	287,970	216,216
36	米子運事	46,737.6	343,177	—	343,177	350,280	266,996	
37	松山	14,899.0	91,465	—	91,465	116,013	88,655	
38	高松	3,034.7	21,769	—	21,769	22,470	17,521	
39	高松出	17,933.7	113,234	—	113,234	138,483	106,176	
40	小松島	9,334.0	51,441	—	51,441	95,030	73,747	
41	高知	2,375.2	8,721	—	8,721	14,780	12,119	
42	東海道線	278,290.9	2,652,336	—	2,652,336	2,998,782	2,256,574	

(昭和五年度)

代 價	平均牽引 車 數 (含機關車)	機 關 車 一 耗 當 燃 料		換 算 車 輛 百 耗 當 燃 料		換 算 客 貨 車 百 耗 當 燃 料		實 數 量 萬 噸 平均 單 價	番 號
		換 算 數 量	代 價	換 算 數 量	代 價	換 算 數 量	代 價		
99.657	17.13	6.70	934	39.11	545	68.56	956	10.550	1
59.657	17.13	6.70	934	39.11	545	68.56	956	10.550	2
17.993	10.50	7.41	106	70.56	1,005	148.24	2,112	11.039	3
40.051	16.56	11.62	300	70.21	1,036	89.22	1,316	12.100	4
1,392,494	30.85	9.95	142	32.26	460	45.67	651	10.275	5
5,129,292	65.01	14.00	199	21.54	306	26.11	371	10.370	6
121,375	12.42	8.43	115	67.92	928	161.55	2,206	10.410	7
487,350	20.50	11.64	167	56.81	814	105.28	1,508	11.381	8
81,120	18.07	6.58	92	36.40	507	64.93	904	10.722	9
18,537	12.50	7.29	103	58.36	822	91.20	1,285	9.860	10
17,993	10.50	7.41	106	70.56	1,005	148.24	2,112	11.039	11
40.051	16.56	11.62	171	70.21	1,036	89.22	1,316	12.100	12
7,288.212	50.57	12.49	178	24.70	351	31.10	442	10.427	13
17,310.677	10.01	10.03	142	—	—	—	—	10.785	14
14,226.117	9.41	6.58	93	—	—	—	—	10.484	15
3,020.698	4.86	9.00	135	—	—	—	—	11.183	16
4,200.559	11.44	11.57	164	—	—	—	—	10.912	17
38,758.051	9.48	8.45	120	—	—	—	—	10.715	18
4,052.431	7.80	7.68	109	—	—	—	—	10.784	19
2,505.492	7.46	5.71	81	—	—	—	—	10.986	20
7,567.209	6.12	6.84	97	—	—	—	—	11.020	21
2,243.938	9.39	6.26	92	—	—	—	—	11.645	22
2,333.772	7.38	5.88	85	—	—	—	—	11.297	23
725,340	7.40	8.76	123	—	—	—	—	11.000	24
19,428.182	7.23	6.41	95	—	—	—	—	11.065	25
2,444.395	11.38	6.67	94	—	—	—	—	10.661	26
3,3315.32	10.60	5.32	74	—	—	—	—	10.656	27
2,014,514	12.58	7.43	100	—	—	—	—	9.961	28
1,066,858	4.50	7.37	102	—	—	—	—	10.800	29
688,176	7.65	6.72	93	—	—	—	—	10.800	30
9,545.475	10.37	6.32	87	—	—	—	—	10.528	31
4,748.612	8.25	8.38	121	—	—	—	—	11.277	32
4,057.199	7.98	5.72	80	—	—	—	—	10.659	33
8,805.811	8.10	6.88	98	—	—	—	—	10.983	34
711,486	6.26	5.93	83	—	—	—	—	11.418	35
2,909.989	7.59	5.66	76	—	—	—	—	10.105	36
3,621.475	7.34	5.71	77	—	—	—	—	10.339	37
1,248,451	6.14	5.95	84	—	—	—	—	10.761	38
243,129	7.17	5.77	80	—	—	—	—	10.820	39
1,491,580	6.31	5.92	83	—	—	—	—	10.771	40
1,050,114	5.51	7.90	113	—	—	—	—	11.050	41
178,838	3.67	5.10	75	—	—	—	—	12.100	42
32,124,891	9.53	8.11	115	—	—	—	—	10.713	43

番 號	列 車 種 別	種 別 庫 所 線 名	機 關 車 耗 (含補助)	換 算 車 輛 耗			燃 料 量	
				機 關 車	客 貨 車	計	實 數 量	換 算 數 量
1	單 行 列 車	山陽線	175,322.4	1,725,451	—	1,725,451	1,675,189	1,275,368
2		山陰線	108,004.1	832,685	—	832,685	959,440	734,923
3		山關西線	209,951.0	1,519,878	—	1,519,878	1,798,077	1,389,192
4		豫讃線	17,369.7	110,171	—	110,171	135,173	103,668
5		高德線	564.0	3,063	—	3,063	3,310	2,508
6		高島線	9,334.0	51,441	—	51,441	95,030	73,747
7		高知線	2,375.2	8,721	—	8,721	14,780	12,119
8		合計	801,211.3	6,903,746	—	6,903,746	7,679,781	5,848,099
9	入 換 車	梅小路	398,856.9	2,664,162	—	2,664,162	7,983,225	5,560,035
10		吹田	793,971.5	3,439,463	—	3,439,463	10,286,803	7,190,381
11		鷹取	441,962.0	1,918,610	—	1,918,610	5,529,390	3,973,949
12		明石	54,879.8	530,879	—	530,879	924,910	670,174
13		大坂運事	1,589,670.2	8,553,114	—	8,553,114	24,724,328	17,394,539
14		湊町	256,429.1	1,318,036	—	1,318,036	2,826,485	2,020,331
15		王寺	90,441.1	542,726	—	542,726	1,238,450	956,806
16		奈良	224,283.3	1,163,479	—	1,163,479	2,560,450	1,879,723
17		龜山	116,955.1	611,889	—	611,889	1,753,480	1,368,676
18		和田	39,026.9	305,733	—	305,733	690,600	545,195
19		和歌山	49,085.7	243,445	—	243,445	671,870	512,708
20		湊町運事	776,221.2	4,185,308	—	4,185,308	9,741,335	7,283,439
21		姫路	167,521.5	936,091	—	936,091	2,172,130	1,456,585
22		岡山	229,052.7	1,459,513	—	1,459,513	3,005,895	2,098,115
23		糸崎	56,542.5	327,959	—	327,959	783,130	545,582
24		津山	10,926.0	51,902	—	51,902	205,805	160,525
25	新見	18,006.4	129,466	—	129,466	313,840	244,799	
26	岡山運事	482,049.1	2,904,931	—	2,904,931	6,480,800	4,505,606	
27	福知山	233,372.9	1,224,682	—	1,224,682	2,844,500	2,172,674	
28	豐岡	54,323.5	288,953	—	288,953	632,300	430,630	
29	福知山運事	287,696.4	1,513,635	—	1,513,635	3,476,800	2,603,304	
30	鳥取	62,037.9	236,418	—	236,418	899,110	648,354	
31	米子	175,912.6	883,275	—	883,275	2,775,925	1,964,691	
32	米子運事	237,950.5	1,119,693	—	1,119,693	3,675,035	2,613,045	
33	高松	67,784.5	289,100	—	289,100	814,500	589,398	
34	松山	11,044.8	80,127	—	80,127	204,600	156,007	
35	高松出	78,829.3	369,227	—	369,227	1,019,100	745,405	
36	小松島	29,003.8	159,831	—	159,831	546,342	421,555	
37	高知	9,472.8	33,369	—	33,369	177,580	145,618	
38	東海道線	1,376,269.8	6,906,628	—	6,906,628	20,642,752	14,521,950	
39	山陽線	724,005.3	4,073,708	—	4,073,708	9,279,840	6,473,848	
40	山陰線	590,139.8	3,061,465	—	3,061,465	8,324,121	6,042,491	
41	山關西線	783,172.5	4,234,880	—	4,234,880	9,851,585	7,361,644	
42	豫讃線	78,829.3	369,227	—	369,227	1,019,100	745,405	
43	高德線	29,003.8	159,831	—	159,831	546,342	421,555	

(昭和五年度)

科 代 價	平均牽引 車 數 (含機關車)	機 關 車 一 軒 當 燃 料		換 算 車 輛 百 軒 當 燃 料		換 算 客 貨 車 百 軒 當 燃 料		實 數 一 萬 軒 平 均 單 價	番 號
		換 算 數 量	代 價	換 算 數 量	代 價	換 算 數 量	代 價		
17,851,860	9.84	7.27	102	—	—	—	—	—	—
10,329,714	7.71	6.80	96	—	—	—	—	10.657	1
19,852,529	7.24	6.62	96	—	—	—	—	10.766	2
1,456,468	6.34	5.97	84	—	—	—	—	11.050	3
35,112	5.43	4.45	62	—	—	—	—	10.775	4
1,050,114	5.51	7.90	113	—	—	—	—	10.608	5
178,838	3.67	5.10	75	—	—	—	—	11.050	6
82,879,526	8.62	7.30	75	—	—	—	—	12.100	7
77,904,752	6.68	13.94	195	—	—	—	—	10.792	8
101,444,480	4.33	9.06	128	—	—	—	—	9.759	9
57,981,741	4.34	8.99	131	—	—	—	—	9.862	10
9,507,849	9.67	12.21	173	—	—	—	—	10.486	11
246,838,822	5.06	10.29	146	—	—	—	—	10.280	12
28,619,545	5.14	7.88	112	—	—	—	—	9.984	13
13,405,352	6.00	10.58	148	—	—	—	—	10.125	14
26,583,953	5.19	8.88	119	—	—	—	—	10.824	15
19,836,023	5.23	11.70	170	—	—	—	—	10.383	16
7,948,056	7.83	13.97	204	—	—	—	—	11.312	17
7,115,290	4.96	10.45	145	—	—	—	—	11.509	18
103,508,219	5.39	9.38	133	—	—	—	—	10.590	19
19,429,586	5.59	8.69	116	—	—	—	—	10.626	20
28,889,901	6.37	9.16	126	—	—	—	—	8.945	21
7,116,133	5.80	9.65	126	—	—	—	—	9.611	22
2,222,694	4.75	14.69	203	—	—	—	—	9.087	23
3,389,507	7.19	13.60	188	—	—	—	—	10.800	24
61,407,821	6.03	9.35	127	—	—	—	—	10.800	25
31,702,977	5.25	9.31	136	—	—	—	—	9.420	26
5,726,356	5.32	7.93	105	—	—	—	—	11.145	27
37,429,333	5.26	9.05	130	—	—	—	—	9.056	28
8,433,479	3.81	10.45	136	—	—	—	—	10.765	29
25,257,587	5.02	11.17	144	—	—	—	—	9.380	30
33,691,066	4.71	10.98	142	—	—	—	—	9.099	31
8,281,621	4.26	8.70	122	—	—	—	—	9.168	32
2,143,591	7.25	14.12	194	—	—	—	—	10.168	33
10,425,212	4.68	9.46	132	—	—	—	—	10.477	34
5,973,136	5.51	14.53	206	—	—	—	—	10.230	35
2,148,718	3.52	15.37	227	—	—	—	—	10.933	36
206,105,308	5.02	10.55	150	—	—	—	—	12.100	37
88,928,832	5.63	8.94	123	—	—	—	—	9.984	38
82,659,765	5.19	10.24	140	—	—	—	—	9.583	39
104,621,356	5.41	9.40	134	—	—	—	—	9.954	40
10,425,212	4.68	9.46	132	—	—	—	—	10.620	41
5,973,136	5.51	14.53	206	—	—	—	—	10.230	42
				—	—	—	—	10.933	43



(昭和五年度)

第四九號表

蒸氣動車運轉用

種別 機關庫	蒸氣動 車 料	換算車輛料			燃料			油			
		蒸氣動 車 料	客貨車	計	數量		代價	汽筒用		機械用	
					實數	換算		數量	代價	油	代價
吹田	63,505.0	190,450	80,536	270,986	221,295	181,463	2,633.411	266.7	57.323	533.4	77.234
鷹取	12,142.2	36,502	641	37,143	67,870	47,509	675.986	71.6	15.322	107.4	15.642
山田	29,280.2	87,958	4,448	92,406	118,950	97,492	1,450.137	194.9	40.565	196.7	28.371
計	104,927.4	314,910	85,625	400,535	408,115	326,464	4,759.534	533.2	113.210	837.5	121.247
前年度比較増減	27,908.6	83,854	12,314	96,168	96,985	79,113	969,864	129.8	20.889	185.6	18.765

消耗品成績表

油	代價	平均牽引 車數 (含機)	蒸氣動車 一輛當燃料		一千 瓦 平均 單價	蒸氣動車百輛當油				百立平 均單價		
			換算 數量	代價		汽筒用		機械用				
						數量	代價	數量	代價			
800.1	134,557	4.27	2.86	41	11,905	0.42	90	0.84	122	1.26	212	16,821
179.0	30,964	3.06	3.91	56	9,960	0.59	126	0.88	129	1.47	255	17,298
391.6	68,936	3.15	3.33	50	12,191	0.67	139	0.67	97	1.34	236	17,604
1,370.7	234,457	3.82	3.11	45	11,652	0.51	108	0.80	116	1.31	224	17,105
315.4	39,654	0.13	0.10	4	0.518	0.01	12	0.05	17	0.06	29	1,354

第五〇號表

排雪機關車運轉

種別 庫所線名	列車料	換算車輛料			燃料			油						
		機關 車 料	貨車	計	數量		代價	汽筒用		機械用				
					實數	換算		數量	代價	油	グリス	代價		
大運 阪事	梅小路	—	188.8	1,794	—	1,794	3,000	2,100	29,880	1.0	0.215	2.0	—	0.288
岡運 山事	新見	—	93.0	775	—	775	1,000	780	10,800	0.7	0.179	0.7	—	0.101
福知 山運 事	福知山	260.4	260.4	2,047	522	2,569	4,400	3,344	49,280	1.7	0.436	2.9	—	0.418
	豐岡	163.8	655.2	5,159	328	5,487	7,400	5,772	80,660	3.3	1.175	4.6	—	0.662
計	計	424.2	915.6	7,206	850	8,056	11,800	9,116	129,940	5.0	1.611	7.5	—	1.080
米子 運事	鳥取	222.8	222.8	1,851	446	2,297	3,800	3,116	43,700	1.2	0.385	2.2	20	0.321
	米子	—	259.4	2,074	—	2,074	2,950	2,396	35,059	1.0	0.215	2.0	—	0.288
計	計	222.8	482.2	3,925	446	4,371	6,750	5,512	78,759	2.2	0.600	4.2	20	0.609
合計	合計	647.0	1,679.6	13,700	1,296	14,996	22,550	17,508	249,379	8.9	2.605	14.4	20	2.078
前年度比較増減	△ 496.4	402.3	2,949	△ 992	△ 1,957	6,040	4,522	52,730	2.8	0.385	5.4	20	0.674	
東海道線	—	188.8	1,794	—	1,794	3,000	2,100	29,880	1.0	0.215	2.0	—	0.288	
山陽線	—	93.0	775	—	775	1,000	780	10,800	0.7	0.179	0.7	—	0.101	
山陰線	647.0	1,397.8	11,131	1,296	12,427	18,550	14,628	208,699	7.2	2.211	11.7	20	1.689	
計	計	647.0	1,679.6	13,700	1,296	14,936	22,550	17,508	249,379	8.9	2.605	14.4	20	2.078

用消耗品成績表

油	代價	平均牽引 車數	機關車 一輛當燃料		一千 瓦 平均 單價	機關車百輛當油				百立平 均單價				
			換算 數量	代價		汽筒用		機械用						
						數量	代價	油	グリス		代價			
3.0	—	0.503	11.12	158	9,960	0.53	114	1.06	—	153	1.59	—	267	16,767
1.4	—	0.280	8.39	116	10,800	0.75	192	0.75	—	109	1.50	—	301	20,000
4.6	—	0.854	12.84	189	11,200	0.65	167	1.11	—	161	1.76	—	328	18,565
7.9	—	1.837	8.81	123	10,900	0.50	179	0.70	—	101	1.20	—	280	23,253
12.5	—	2.691	9.96	142	11,012	0.55	176	0.82	—	118	1.37	—	294	21,528
3.4	20	0.706	13.99	196	11,500	0.54	173	0.99	9	166	1.53	9	339	20,765
3.0	—	0.503	9.24	135	11,884	0.39	83	0.77	—	111	1.16	—	194	16,767
6.4	20	1.209	11.43	163	11,668	0.46	124	0.87	4	126	1.33	4	251	18,891
23.3	20	4.683	10.42	148	11,059	0.53	155	0.86	1	126	1.39	1	281	20,099
8.2	20	1.059	0.25	△ 6	△ 0.852	0.05	△ 19	0.16	1	16	0.21	1	△ 3	△ 3,901
3.0	—	0.503	11.12	158	9,960	0.53	114	1.06	—	153	1.59	—	267	16,767
1.4	—	0.280	8.39	116	10,800	0.75	192	0.75	—	109	1.50	—	301	20,000
18.9	20	3.900	10.47	149	11,251	0.52	158	0.84	—	121	1.36	—	279	20,635
23.3	20	4.683	10.42	148	11,059	0.53	155	0.86	1	126	1.39	1	281	20,099

第五一號表

ディーゼル機関車運

種別 機関庫	ディーゼル 機関車	換算車輛料					燃料				油	
		ディーゼル 機関車	客貨車		合計	運轉用		汽筒用		ディーゼル機関車百斤當		
			客車	貨車		數量	代價	數量	代價	數量	代價	數量
鷹取	10,842.8	64,936	—	198,760	198,760	263,696	32,928	1,412,697	4,690.4	1,873,505		
岡山	312.6	1,876	—	14,437	14,437	16,313	885	61,950	413.0	159,005		
計	11,155.4	66,812	—	213,197	213,197	280,009	33,813	1,474,647	5,103.4	2,032,510		
前年度比較増減	8,908.6	53,418	△15,794	179,783	163,989	217,407	27,515	1,150,193	4,418.4	1,757,510		

第五二號表

瓦斯倫動車運轉

種別 機関庫	瓦斯倫 動車	換算車輛料					燃料				油	
		瓦斯倫 動車	客貨車		合計	運轉用		汽筒用		瓦斯倫動車百斤當		
			客車	貨車		數量	代價	數量	代價	數量	代價	數量
姫路	26,400.0	51,403	157	14,653	14,810	66,213	12,864	2,109,696	—	—		
糸崎	30,729.8	60,847	345	1,022	1,367	62,214	11,943	1,958,652	—	—		
計	57,129.8	112,250	502	15,675	16,177	128,427	24,807	4,068,348	—	—		
前年度比較増減	—	—	—	—	—	—	—	—	—	—		

備考 1. クランクケースニ使用セシ油ハ汽筒用トシテ計上ス  
2. 筒車箱其ノ他ニ使用セシ油ハ機械用トシテ計上ス

(昭和五年度)

轉用消耗品成績表

種別 機関庫	牽引車數	燃 料					油								
		ディーゼル 機関車	客貨車	計	運轉用		換算客貨 車百斤當		換算車輛 百斤當		ディーゼル機関車百斤當				
					數量	代價	數量	代價	數量	代價	數量	代價	數量	代價	
鷹取	251.9	37,658	5.99	18.33	24.32	3.04	130	16.57	711	12.49	536	43.26	17,279	2.32	347
岡山	9.0	1,301	6.00	46.22	52.22	2.83	198	6.13	429	5.43	390	132.12	50,865	2.88	416
計	260.9	38,959	5.99	19.11	25.10	3.03	132	15.86	692	12.08	527	45.75	18,220	2.34	349
前年度比較増減	204.4	29,623	0.03	△2.79	△2.76	0.23	△12	3.06	34	2.02	9	15.28	6,025	△0.17	△67

用消耗品成績表

種別 機関庫	牽引車數	燃 料					油									
		瓦斯倫 動車	客貨車	計	運轉用		換算客貨 車百斤當		換算車輛 百斤當		瓦斯倫動車百斤當					
					數量	代價	數量	代價	數量	代價	數量	代價	數量	代價		
姫路	461.2	144,652	1.95	0.56	2.51	0.49	80	19.43	319	—	—	—	—	1.75	548	
糸崎	520.0	162,147	1.98	0.04	2.02	0.39	64	19.20	315	—	—	—	—	1.69	528	
計	981.2	306,799	1.96	0.28	2.24	0.43	71	19.32	317	—	—	—	—	1.92	537	
前年度比較増減	—	—	—	—	—	—	—	—	—	—	—	—	—	—	—	—

第五三號表 客貨車用消

番 號	庫 所 別	仕立及局部検査輛數						暖房用				代 價
		客車		貨車		計		數量		換 算	代 價	
		仕立	局部	仕立	局部	仕立	局部	實數	換算			
1	大 阪	京都檢	9,634.0	556.0	13,860.5	1,289.0	23,494.5	1,845.0	504,068	365,932	5,155.898	
2		吹田檢	5,060.0	176.0	24,109.0	1,997.5	29,169.0	2,173.5	323,527	242,822	3,434.691	
3		明石檢	6,749.0	426.0	13,330.0	977.0	20,079.0	1,403.0	486,308	339,674	4,617.506	
4		計	21,443.0	1,158.0	51,299.5	4,263.5	72,742.5	5,421.5	1,313,903	948,428	13,208.095	
5	淡 路	淡町檢	4,869.0	99.0	12,244.5	897.0	17,113.5	996.0	192,450	148,106	2,081.231	
6		奈良檢	4,600.0	56.0	6,539.5	412.0	11,139.5	468.0	559,910	369,433	4,541.232	
7		龜山檢	2,930.0	47.0	5,896.0	469.0	8,826.0	516.0	170,595	118,416	1,551.901	
8	計	12,399.0	202.0	24,680.0	1,778.0	37,079.0	1,980.0	922,955	635,955	8,174.364		
9	岡 山	姫路檢	4,090.0	213.0	7,120.0	538.0	11,210.0	751.0	227,920	133,240	1,467.782	
10		岡山檢	4,253.0	280.0	8,035.0	685.0	12,288.0	965.0	207,420	133,308	1,595.746	
11		津山機	316.0	—	265.0	10.0	581.0	10.0	2,335	1,821	25.218	
12		新見機	386.0	—	132.0	16.0	518.0	16.0	46,790	35,758	495.353	
13	計	9,045.0	493.0	15,552.0	1,249.0	24,597.0	1,742.0	484,465	304,127	3,584.099		
14	福知山(福知山檢)	3,840.0	117.0	8,221.0	482.0	12,061.0	599.0	164,688	126,776	1,811.571		
15	米 子	米子檢	2,601.0	100.0	5,549.0	383.0	8,150.0	483.0	27,435	21,693	299.261	
16		出雲今市檢	3,254.0	196.0	1,149.0	123.0	4,403.0	319.0	11,290	8,016	106.173	
17		計	9,695.0	413.0	14,919.0	988.0	24,614.0	1,401.0	203,413	156,485	2,217.005	
18	高 松	高松檢	3,421.0	38.0	1,714.0	150.0	5,135.0	188.0	19,020	14,836	207.318	
19		松山機	808.0	4.0	722.0	53.0	1,530.0	57.0	—	—	—	
20	計	4,229.0	42.0	2,436.0	203.0	6,665.0	245.0	19,020	14,836	207.318		
21	德島(小松島檢)	1,560.0	21.0	1,711.0	130.0	3,271.0	151.0	40,258	29,638	404.245		
22	高知(高知機)	812.0	20.0	588.0	12.0	14,000.0	32.0	11,700	8,190	131.274		
23	機關庫計	2,322.0	24.0	1,707.0	91.0	4,029.0	115.0	60,825	45,769	651.845		
24	檢車所計	56,861.0	2,325.0	109,478.5	8,532.5	166,339.5	10,857.5	2,934,889	2,051,890	27,274.555		
25	合計	59,183.0	2,349.0	111,185.5	8,623.5	170,368.5	10,972.5	2,995,714	2,097,659	27,926.400		
26	前年度比較増減	△5,569.0	1,783.0	△11,838.5	1,713.5	△18,407.5	3,496.5	397,588	201,450	△422.008		

備考 仕立検査及局部検査輛數ハ四輪車一輛、六輪車一輛中、四輪ボギー車二輛、六輪ボギー車三輛、八輪ボギー車四輛ニ換算ス

耗品成績表

修 繕 用 量	實 數	換 算	代 價	掃除用其他			料 合 計			油 運 轉 用		番 號
				實 數	換 算	代 價	實 數	換 算	代 價	客 油	車 脂	
—	—	—	—	477,000	286,564	3,306,847	981,068	652,496	8,462,745	825.2	124,500	1
—	—	—	—	141,193	81,004	845,920	464,720	323,826	4,280,611	433.0	82,000	2
—	—	—	—	450,952	287,162	3,624,146	937,260	626,836	8,241,652	462.0	53,000	3
—	—	—	—	1,069,145	654,730	7,776,913	2,383,048	1,603,158	20,985,008	1,720.2	259,500	4
270	189	2,689	2,689	202,360	113,929	1,171,757	395,080	262,224	3,255,677	555.0	38,500	5
—	—	—	—	79,360	45,874	495,973	639,270	415,307	5,037,205	164.0	17,500	6
—	—	—	—	64,390	36,269	372,401	234,985	154,685	1,924,302	243.0	2,500	7
270	189	2,689	2,689	346,110	196,072	2,040,131	1,269,335	832,216	10,217,184	962.0	58,500	8
—	—	—	—	61,220	34,283	345,528	289,140	167,523	1,813,310	172.5	38,900	9
—	—	—	—	95,060	53,234	535,963	302,480	186,542	2,131,709	124.5	23,000	10
—	—	—	—	4,845	3,464	44,982	7,180	5,285	70,200	11.0	—	11
—	—	—	—	16,150	10,162	117,962	62,940	45,920	613,315	48.0	3,000	12
—	—	—	—	177,275	101,143	1,044,435	661,740	405,270	4,628,534	356.0	64,900	13
—	—	—	—	108,480	61,027	626,038	273,168	187,803	2,437,609	309.1	16,000	14
—	—	—	—	75,768	42,520	428,518	103,203	64,213	727,779	253.0	4,000	15
—	—	—	—	126,020	70,571	718,314	137,310	78,587	824,487	309.0	14,000	16
—	—	—	—	310,268	174,118	1,772,870	513,681	330,633	3,989,875	871.1	34,000	17
—	—	—	—	30,520	18,820	225,300	49,540	33,656	432,618	103.8	8,600	18
—	—	—	—	—	—	—	—	—	—	26.0	—	19
—	—	—	—	30,520	18,820	225,300	49,540	33,656	432,618	129.8	8,600	20
—	—	—	—	14,320	8,021	81,588	54,578	37,659	485,833	88.0	5,500	21
—	—	—	—	22,529	15,770	252,777	34,229	23,960	384,051	44.0	—	22
—	—	—	—	43,524	29,396	415,721	104,349	75,165	1,067,566	129.0	3,000	23
270	189	2,689	2,689	1,926,643	1,139,278	12,778,293	4,861,802	3,191,357	40,055,537	4,042.1	428,000	24
270	189	2,689	2,689	1,970,167	1,168,674	13,194,014	4,966,151	3,266,522	41,123,103	4,171.1	431,000	25
△2,200	△1,485	△24,315	△24,315	292,210	170,035	1,145,060	687,598	370,000	698,737	△1,978.1	431,000	26



(昭和五年度)

第五三號表

客貨車用消費

番 號	種 別	油		脂		合					
		掃除用其他		計		客		貨		車	
		油	脂	油	脂	油	脂	油	脂	油	脂
1	大 阪	京都檢	34.379	—	34.379	1,089.2	124.500	890.3	87,500	1,979.5	212,000
2		吹田檢	31.366	—	31.366	608.0	82,000	1,162.0	132,500	1,770.0	214,500
3		明石檢	53.983	7.640	61.623	745.0	64,000	333.0	50,500	1,078.0	114,500
4		計	119.728	7.640	127.368	2,442.2	270,500	2,385.3	270,500	4,827.5	541,000
5	淡 路	湊町檢	45.272	—	45.272	850.0	38,500	892.0	83,000	1,742.0	121,500
6		奈良檢	41.595	—	41.595	360.0	17,500	524.0	46,500	884.0	64,000
7		龜山檢	48.481	—	48.481	506.0	2,500	598.9	37,500	1,104.9	40,000
8		計	135.348	—	135.348	1,716.0	58,500	2,014.9	167,000	3,730.9	225,500
9	岡 山	姫路檢	21.124	—	21.124	401.7	51,400	520.2	31,000	921.9	82,400
10		岡山檢	43.081	—	43.081	321.1	23,000	361.4	38,500	682.5	61,500
11		津山機	0.096	—	0.096	13.0	—	14.0	—	27.0	—
12		新見機	—	—	—	48.0	3,000	8.0	—	56.0	3,000
13	計	64.301	—	64.301	783.8	77,400	903.6	69,500	1,687.4	146,900	
14	福知山(福知山檢)	31.842	—	31.842	499.3	16,000	969.1	42,500	1,468.4	58,500	
15	米 子	米子檢	38.547	—	38.547	387.0	4,000	728.0	20,000	1,115.0	24,000
16		出雲今市檢	58.328	—	58.328	670.0	16,500	169.0	22,000	839.0	38,500
17	計	128.717	—	128.717	1,556.3	36,500	1,866.1	84,500	3,422.4	121,000	
18	高 松	高松檢	23.162	—	23.162	238.5	8,600	109.8	24,050	348.3	32,650
19		松山機	2.399	—	2.399	35.2	—	28.5	—	63.7	—
20	計	25.561	—	25.561	273.7	8,600	138.3	24,050	412.0	32,650	
21	徳島(小松島檢)	3.082	—	3.082	90.5	5,500	175.5	32,500	266.0	38,000	
22	高知(高知機)	0.105	—	0.105	267.5	500	82.5	900	350.0	1,400	
23	機關庫計	2.600	—	2.600	363.7	3,500	133.0	900	496.7	4,400	
24	檢車所計	474.242	7.640	481.882	6,766.3	454,000	7,433.2	648,050	14,199.5	1,102,050	
25	合 計	476.842	7.640	484.482	7,130.0	457,500	7,566.2	648,950	14,696.2	1,106,450	
26	前年度比較増減	91.624	△659.804	568.180	△1,417.5	235,070△	3,069.1	110,400	△4,486.6	345,470	

耗品成績表 (續)

代	價		油 脂 消 費 割 合								番 號	
	計		仕立檢査百輛當		運轉用		局部檢査百輛當		合 計			
	油	脂	油	代價	油	代價	脂	代價	脂	代價		
計	233.579	158.158	441.737	7.01	1,021	8.43	1,207	11,491	8,572	11,491	8,572	1
代	262.782	182.857	445.639	4.47	652	6.07	901	9,869	8,411	9,869	8,411	2
油	164.472	93.454	257.926	3.74	546	5.37	819	7,380	6,116	8,160	6,661	3
計	710.833	434.469	1,145.302	5.09	742	6.64	977	9,776	7,873	9,979	8,014	4
油	263.735	99.685	363.420	6.66	971	10.18	1,541	16,681	10,009	16,681	10,009	5
代	130.482	52.930	183.412	4.96	722	7.94	1,171	13,675	11,310	13,675	11,310	6
油	157.892	34.611	192.503	8.10	1,180	12.52	1,789	7,752	6,708	7,752	6,708	7
計	552.109	187.226	739.335	6.49	946	10.06	1,489	11,389	9,456	11,389	9,456	8
油	133.527	73.043	206.570	5.32	775	8.22	1,191	9,308	7,224	10,972	9,726	9
代	105.253	52.333	157.586	2.70	393	5.55	857	6,373	5,423	6,373	5,423	10
油	3.764	—	3.764	4.30	631	4.65	648	—	—	—	—	11
代	8.147	0.615	8.762	10.81	1,573	10.81	1,573	18,750	3,843	18,750	3,843	12
計	250.691	125.991	376.682	4.10	598	6.86	1,019	7,715	6,585	8,433	7,233	13
油	215.767	46.081	261.848	9.98	1,455	12.17	1,789	9,766	7,693	9,766	7,693	14
代	168.916	18.485	187.401	10.47	1,522	13.68	2,073	4,969	3,827	4,969	3,827	15
油	125.622	33.044	158.666	9.40	1,369	19.06	2,853	11,285	9,587	12,069	10,359	16
計	510.305	97.610	607.915	10.04	1,462	15.90	2,073	8,458	6,791	8,637	6,967	17
油	52.458	28.572	81.030	3.92	571	6.78	1,022	17,367	15,198	17,367	15,198	18
代	9.746	—	9.746	3.30	480	4.16	637	—	—	—	—	19
計	62.204	28.572	90.776	3.78	550	6.18	1,008	13,327	11,660	13,327	11,660	20
油	39.335	32.420	71.755	7.55	1,099	8.13	1,203	25,166	21,470	25,166	21,470	21
代	50.858	0.969	51.827	4.50	654	25.00	3,633	2,187	1,181	4,375	3,028	22
油	72.515	1.584	74.099	4.83	703	12.33	1,800	3,217	863	3,826	1,377	23
代	2,103.820	905.673	3,009.493	5.99	872	8.54	1,265	9,911	8,145	10,150	8,341	24
計	2,176.335	907.257	3,083.592	5.96	868	8.63	1,277	9,841	8,068	10,084	8,268	25
油	△864.515	158.351	△706.164	△1.93	△379	△1.53	△334	6,841	8,068	△95	△1,749	26

COIII

COI



(昭和五年度)

第五四號表

客貨車用消耗

番 號	種 別	仕立及局部検査輛數						暖 數
		客車		貨車		計		
		仕立	局部	仕立	局部	仕立	局部	
1	四月	4,874.0	150.0	8,686.0	662.5	13,560.0	812.5	91,077
2	五月	5,096.0	181.0	9,725.0	671.0	14,821.0	852.0	20,135
3	六月	4,829.0	80.0	9,389.5	716.0	14,218.5	796.0	—
4	七月	5,113.0	177.0	9,376.5	712.0	14,489.5	889.0	—
5	八月	5,113.0	176.0	9,100.5	634.0	14,213.5	810.0	—
6	九月	4,802.0	172.0	9,218.5	740.5	14,020.5	912.5	—
7	十月	5,309.0	217.0	9,413.0	655.5	14,722.0	872.5	14,428
8	十一月	4,962.0	265.0	9,418.0	749.0	14,380.0	1,014.0	84,583
9	十二月	5,243.0	216.0	9,387.5	757.0	14,630.5	973.0	661,312
10	一月	4,699.0	186.0	9,778.5	743.0	14,477.5	929.0	750,842
11	二月	4,359.0	259.0	8,512.5	769.0	12,871.5	1,028.0	675,619
12	三月	4,784.0	270.0	9,180.0	814.0	13,964.0	1,034.0	697,718
13	計	59,183.0	2,349.0	111,185.5	8,623.5	170,368.5	10,972.5	2,995,714

備考 客貨車用消耗品成績表ノ備考ニ同シ

第五四號表

客貨車用消耗

番 號	種 別	燃		料		油				
		計		計		運				
		實數	換算	代價	客車	貨車	客車	貨車	客車	貨車
1	四月	175,502	117,602	1,489,106	355.5	20,000	551.3	38,500	—	—
2	五月	88,155	55,783	669,031	332.3	27,500	526.1	29,800	—	—
3	六月	73,690	45,123	524,223	410.4	46,000	549.2	60,950	—	—
4	七月	54,055	31,052	330,398	369.9	49,200	496.9	33,000	—	—
5	八月	56,320	32,422	348,537	332.4	60,700	487.9	43,000	—	—
6	九月	75,963	45,421	523,927	367.6	29,500	528.6	66,000	—	—
7	十月	82,128	48,841	547,976	373.6	17,500	510.0	81,300	—	—
8	十一月	265,637	156,331	1,732,388	399.0	48,700	516.1	58,500	—	—
9	十二月	949,240	634,611	8,123,617	364.9	37,000	489.7	60,500	—	—
10	一月	1,136,167	756,722	9,677,731	321.6	34,400	469.5	62,500	—	—
11	二月	999,839	667,063	8,530,250	259.6	17,000	418.8	61,400	—	—
12	三月	1,009,455	675,551	8,625,919	284.3	43,500	435.5	53,300	—	—
13	計	4,966,151	3,266,522	41,123,103	4,171.1	431,000	5,979.6	648,750	—	—

11011

品成績月別表

換算	代價	修繕		代價	掃除		代價	番 號
		實數	換算		實數	換算		
		量	量		量	量		
67,695	928,208	—	—	—	84,425	49,907	560,898	1
15,464	214,553	—	—	—	68,020	40,319	454,478	2
—	—	—	—	—	73,690	45,123	524,223	3
—	—	270	189	2,689	53,785	30,863	327,709	4
—	—	—	—	—	56,320	32,422	348,537	5
—	—	—	—	—	75,963	45,421	523,927	6
9,576	118,952	—	—	—	67,700	39,265	429,024	7
50,563	563,796	—	—	—	181,054	105,768	1,168,592	8
463,785	6,189,155	—	—	—	287,928	170,826	1,934,462	9
528,233	7,094,666	—	—	—	385,325	228,489	2,583,065	10
474,718	6,367,707	—	—	—	324,220	192,345	2,162,543	11
487,625	6,449,363	—	—	—	311,737	187,926	2,176,556	12
2,097,659	27,926,400	270	189	2,689	1,970,167	1,168,674	13,194,014	13

品成績月別表 (續)

油	脂	代價		計	修繕		貨車	車	番 號
		油	脂		客車	貨車			
		量	量		油	脂			
906.8	58,500	142,368	57,564	199,932	65.5	6,000	63.4	—	1
858.4	57,300	124,125	48,620	172,745	50.7	—	84.1	—	2
959.6	106,950	138,758	90,302	229,060	74.3	—	48.6	—	3
866.8	82,200	125,340	77,988	203,328	62.2	—	80.0	—	4
820.3	103,700	118,615	92,951	211,566	39.9	—	52.6	—	5
896.2	95,500	129,591	88,820	218,411	65.0	—	49.6	—	6
883.6	98,800	127,767	93,563	221,330	57.8	3,500	92.1	—	7
915.1	107,200	132,323	99,443	231,766	73.0	1,000	60.9	—	8
854.6	97,500	123,576	90,527	214,103	57.6	3,000	42.4	—	9
791.1	96,900	114,392	51,161	165,553	62.6	—	70.6	200	10
678.4	78,400	98,097	42,236	140,333	60.0	—	90.8	—	11
719.8	96,800	104,083	52,112	156,195	35.3	2,000	74.9	—	12
10,150.7	1,079,750	1,479,035	885,287	2,364,322	703.9	15,500	810.0	200	13

11011

(昭和五年度)

第五四號表

客貨車用消耗

番 號	種 別	油						掃	
		修		繕		用		數	
		量		代		價		客 油	車 脂
		油	脂	油	脂	計			
1	四 月	128.9	6,000	20,095	5,904	25,999	152.0	—	
2	五 月	134.8	—	19,413	—	19,413	169.6	—	
3	六 月	122.9	—	17,683	—	17,683	196.8	—	
4	七 月	142.2	—	20,503	—	20,503	198.9	—	
5	八 月	92.5	—	13,361	—	13,361	243.7	—	
6	九 月	114.6	—	16,845	—	16,845	185.7	—	
7	十 月	149.9	3,500	21,482	3,378	24,860	169.8	—	
8	十一 月	133.9	1,000	19,387	0,965	20,352	183.4	1,000	
9	十二 月	100.0	3,000	14,551	2,895	17,446	172.4	3,000	
10	一 月	133.2	200	19,188	0,108	19,296	128.1	5,000	
11	二 月	150.8	—	22,026	—	22,026	179.7	—	
12	三 月	110.2	2,000	15,924	1,080	17,004	274.4	2,000	
13	計	1,513.9	15,700	220,458	14,330	234,788	2,254.5	11,000	

第五四號表

客貨車用消耗

番 號	種 別	合 計						
		數		量		代 價		
		貨 油	車 脂	計		油	脂	計
				油	脂			
1	四 月	685.9	38,500	1,258.9	64,500	200,428	63,468	263,896
2	五 月	672.7	29,800	1,225.3	57,300	177,312	48,620	225,932
3	六 月	655.9	60,950	1,337.4	106,950	194,467	90,302	284,769
4	七 月	639.0	33,000	1,270.0	82,200	186,446	77,988	264,434
5	八 月	590.4	43,000	1,206.4	103,700	178,530	92,951	271,481
6	九 月	613.0	66,000	1,231.3	95,500	179,708	88,820	268,528
7	十 月	682.8	81,300	1,284.0	102,300	190,109	96,941	287,050
8	十一 月	665.9	58,500	1,321.3	109,200	193,470	101,373	294,843
9	十二 月	605.0	60,500	1,199.9	103,500	177,281	96,317	273,598
10	一 月	601.8	62,700	1,114.1	102,100	164,728	53,696	218,697
11	二 月	579.0	61,400	1,078.3	78,400	161,657	42,236	203,893
12	三 月	574.8	53,300	1,168.8	100,800	172,199	54,272	226,471
13	計	7,566.2	648,950	14,696.2	1,106,450	2,176,335	907,257	3,083,592

1104

品 成 績 月 別 表 (續)

除 貨 油	用 車 脂	脂					合 計		番 號
		其 量		他 代 價			客 油	車 脂	
		油	脂	油	脂	計			
							油	脂	
71.2	—	223.2	—	37,965	—	37,965	573.0	26,000	1
62.5	—	232.1	—	33,774	—	33,774	552.6	27,500	2
58.1	—	254.9	—	38,026	—	38,026	681.5	46,000	3
62.1	—	261.0	—	40,603	—	40,603	631.0	49,200	4
49.9	—	293.6	—	46,554	—	46,554	616.0	60,700	5
34.8	—	220.5	—	33,272	—	33,272	618.3	29,500	6
80.7	—	250.5	—	40,860	—	40,860	601.2	21,000	7
88.9	—	272.3	1,000	41,760	0,965	42,725	655.4	50,700	8
72.9	—	245.3	3,000	39,154	2,895	42,049	594.9	43,000	9
61.7	—	189.8	5,000	31,148	2,700	33,848	512.3	39,400	10
69.4	—	249.1	—	41,534	—	41,534	499.3	17,000	11
64.4	—	338.8	2,000	52,192	1,080	53,272	549.0	47,500	12
776.6	—	3,031.1	11,000	476,842	7,640	484,482	7,129.5	457,500	13

品 成 績 月 別 表 (續)

運 轉 油	立 檢 用	查 百 合	脂 百 合	消 耗 當 計	費 割 合				番 號		
					局 部		檢 查				
					運 轉	用	百 輛	當 計		百 輛	當 計
6.69	1,050	9.28	1,478	7,190	7,085	7,938	7,811	1			
5.79	837	8.27	1,196	6,725	5,707	6,725	5,707	2			
6.75	976	9.41	1,368	12,553	10,599	12,553	10,599	3			
5.96	843	8.76	1,287	9,246	8,773	9,246	8,773	4			
5.77	835	8.49	1,256	12,802	11,475	12,802	11,475	5			
6.39	924	8.79	1,282	10,466	9,734	10,466	9,734	6			
6.00	868	8.72	1,291	11,324	10,724	11,732	11,111	7			
6.36	920	9.19	1,345	10,572	9,807	10,770	9,997	8			
5.84	845	8.20	1,212	10,021	9,304	10,637	9,899	9			
5.46	776	7.70	1,138	10,431	5,507	10,990	5,809	10			
5.27	762	8.38	1,256	7,626	4,109	7,626	4,109	11			
5.15	745	8.37	1,233	8,930	4,807	9,299	5,007	12			
5.96	868	8.63	1,277	9,841	8,068	10,084	8,268	13			

1104

第五九號表

燃料種別

番 號	種 別	機 關 車 用			點 火 用	保 火 用	計	
		運 轉 用	排 雪 用	小 計				
1	甲 重油燃料	(B)	(B)	(B)	(B)	(B)	(B)	
2		輕油發動器用	—	—	—	—	—	
3		第二種燈火油	—	—	—	—	—	
4		發動器用三號揮發油	—	—	—	—	—	
5		小計	—	—	—	—	—	
6	乙 夕張切込	90,000	—	90,000	—	—	90,000	
7		溜川二號中塊	295,020	—	295,020	—	—	295,020
8		煉炭第一種	866,260	—	866,260	—	600	866,860
9		煉炭河澄	1,860	—	1,860	—	—	1,860
10		煉炭河澄龜甲A	41,700	—	41,700	—	—	41,700
11		煉炭河澄龜甲B	13,000	—	13,000	—	—	13,000
12		煉炭河澄長燭A	939,455	—	939,455	—	—	939,455
13		煉炭河澄長燭B	15,580	—	15,580	—	—	15,580
14		忠限塊	5,539,820	—	5,539,820	—	—	5,539,820
15		山野洗中塊	1,317,590	—	1,317,590	—	—	1,317,590
16		崎戸中塊	9,400	—	9,400	—	—	9,400
17		岩屋洗切込	2,800	—	2,800	—	—	2,800
18		小計	9,132,485	—	9,132,485	—	600	9,133,085
19	丙 大浦切込	12,900	—	12,900	—	—	12,900	
20		芳雄込込	20,500	—	20,500	—	—	20,500
21		宮尾八尺切込	1,319,010	—	1,319,010	—	—	1,319,010
22		大浦鑄切込	16,461,860	—	16,461,860	—	—	16,461,860
23		第一混合	106,883,365	4,460	106,887,825	—	150	106,887,975
24		撫順切込	5,752,735	2,290	5,755,025	—	—	5,755,025
25		第二混合	266,994,632	8,400	267,003,032	7,180	42,654	267,052,866
26		中鶴一坑切込	19,682,890	4,400	19,687,290	—	—	19,687,290
27		宮尾三尺切込	8,100,540	—	8,100,540	4,400	22,270	8,127,210
28		小計	425,228,432	19,550	425,247,982	11,580	65,074	425,324,636
29	丁 向山切込	20,553,055	—	20,553,055	23,220	52,730	20,629,005	
30		第三混合	92,696,663	3,000	92,699,663	425,085	1,612,366	94,737,114
31		神田塊	300	—	300	—	—	300
32	小計	113,250,018	3,000	113,253,018	448,305	1,665,096	115,366,419	
33	戊 起業塊	1,778,757	—	1,778,757	4,005,107	7,996,753	13,780,617	
34		平原塊	—	—	—	14,520	12,680	27,200
35		沖田塊	473,100	—	473,100	2,875,955	4,735,006	8,084,061
36	小計	2,251,857	—	2,251,857	6,895,582	12,744,439	21,891,878	
37	合計	549,862,792	22,550	549,885,342	7,355,467	14,475,209	571,716,018	

遺 拂 表

蒸 氣 動 車 用				ガ ー セ ル 機 關 車 用				番 號
運 轉 用	點 火 用	保 火 用	計	運 轉 用	點 火 用	保 火 用	計	
(B)	(B)	(B)	(B)	(B)	(B)	(B)	(B)	(B)
—	—	—	—	(25,302)	—	—	(25,302)	1
—	—	—	—	(7,321)	—	—	(7,321)	2
(24,807)	—	—	(24,807)	(1,190)	—	—	(1,190)	3
(24,807)	—	—	(24,807)	(33,813)	—	—	(33,813)	4
—	—	—	—	—	—	—	—	5
—	—	—	—	—	—	—	—	6
—	—	—	—	—	—	—	—	7
—	—	—	—	—	—	—	—	8
—	—	—	—	—	—	—	—	9
—	—	—	—	—	—	—	—	10
—	—	—	—	—	—	—	—	11
—	—	—	—	—	—	—	—	12
—	—	—	—	—	—	—	—	13
—	—	—	—	—	—	—	—	14
—	—	—	—	—	—	—	—	15
—	—	—	—	—	—	—	—	16
—	—	—	—	—	—	—	—	17
—	—	—	—	—	—	—	—	18
—	—	—	—	—	—	—	—	19
—	—	—	—	—	—	—	—	20
—	—	—	—	—	—	—	—	21
339,075	—	—	339,075	—	—	—	—	22
—	—	—	—	—	—	—	—	23
1,170	820	4,370	6,360	—	—	—	—	24
—	—	—	—	—	—	—	—	25
—	—	—	—	—	—	—	—	26
340,245	820	4,370	345,435	—	—	—	—	27
—	—	—	—	—	—	—	—	28
67,870	—	—	67,870	—	—	—	—	29
—	—	—	—	—	—	—	—	30
67,870	—	—	67,870	—	—	—	—	31
—	11,310	18,940	30,250	—	—	—	—	32
—	—	—	—	—	—	—	—	33
—	8,810	1,560	10,370	—	—	—	—	34
—	20,120	20,500	40,620	—	—	—	—	35
(B) 24,807 計 408,115	20,940	24,870	(B) 24,807 計 453,925	(B) 33,813	—	—	(B) 33,813	36
—	—	—	—	—	—	—	—	73

第五九號表 燃料種別

番 號	種 別	機 關 庫 用			合 計	客 房		
		修繕用	給水用其ノ他	計		暖房車	其ノ他	
1	甲	重油燃料	(710)	(1,076)	(1,786)	(27,088)		
2		輕油發動器用	(420)	(948)	(1,368)	(8,689)		
3		第二種燈火油	—	(180)	(180)	(1,370)		
4		發動器用三號揮發油	(93)	(291)	(384)	(25,191)		
5		小計	(1,223)	(2,495)	(3,718)	(62,338)		
6	乙	夕張切込	—	—	—	90,000		
7		溜川二號中塊	—	—	—	295,020		
8		煉炭第一種	—	—	—	866,860		
9		煉炭河澄	—	—	—	1,860		
10		煉炭河澄龜甲A	—	—	—	41,700		
11		煉炭河澄龜甲B	—	—	—	13,000		
12		煉炭河澄長燐A	—	—	—	939,455		
13		煉炭河澄長燐B	—	—	—	15,580		
14		忠隈塊	—	—	—	5,539,820		
15		山野洗中塊	—	—	—	1,317,590		
16		崎戸中塊	—	—	—	9,400		
17		岩屋洗切込	—	—	—	2,800		
18		小計	—	—	—	9,133,085		
19		丙	大浦切込	—	—	—	12,900	
20			芳雄切込	—	—	—	20,500	
21			宮尾八尺切込	—	—	—	1,319,010	
22			大浦鑄切込	—	—	—	16,461,860	65,810
23			第一混合	1,700	—	1,700	107,228,750	66,648
24	撫順切込		—	—	—	5,755,025	—	
25	第二混合		—	31,350	31,350	267,090,576	1,125,093	
26	中鶴一坑切込		—	—	—	19,687,290	80,528	
27	宮尾三尺切込		—	2,660	2,660	8,129,870	—	
28	小計		1,700	34,010	35,710	425,705,781	1,338,079	
29	丁	向山切込	—	16,270	16,270	20,645,275	16,875	
30		第三混合	654,910	539,371	1,194,281	95,999,265	853,335	
31		神田塊	—	—	—	300	—	
32		小計	654,910	555,641	1,210,551	116,644,840	870,210	
33	戊	起業塊	341,140	5,032,917	5,374,057	19,184,924	652,185	
34		平原塊	—	32,800	32,800	60,000	—	
35		沖田塊	259,220	2,971,757	3,230,977	11,325,408	135,240	
36		小計	600,360	8,037,474	8,637,834	30,570,332	787,425	
37	合計	(1,223) 1,256,970	(2,495) 8,627,125	(3,718) 9,884,095	(62,338) 582,054,038	—	2,995,714	

三〇八

遺 拂 表 (續)

番 號	用 計	貨 車 用			計	扛重機用	總 計
		修繕用	掃除用 其ノ他	計			
1	—	—	—	—	—	(27,088)	1
2	—	—	—	—	—	(8,689)	2
3	—	—	—	—	—	(1,370)	3
4	—	—	—	—	—	(25,191)	4
5	—	—	—	—	—	(62,338)	5
6	—	—	—	—	—	90,000	6
7	—	—	—	—	—	295,020	7
8	—	—	—	—	—	866,860	8
9	—	—	—	—	—	1,860	9
10	—	—	—	—	—	41,700	10
11	—	—	—	—	—	13,000	11
12	—	—	—	—	—	939,455	12
13	—	—	—	—	—	15,580	13
14	—	—	—	—	—	5,539,820	14
15	—	—	—	—	—	1,317,590	15
16	—	—	—	—	—	9,400	16
17	—	—	—	—	—	2,800	17
18	—	—	—	—	—	9,133,085	18
19	—	—	—	—	—	12,900	19
20	—	—	—	—	—	20,500	20
21	—	—	—	—	—	1,319,010	21
22	65,810	—	—	—	65,810	16,527,670	22
23	66,648	—	—	—	66,648	107,295,398	23
24	—	—	—	—	—	5,755,025	24
25	1,125,093	—	18,395	18,395	1,143,488	268,234,064	25
26	80,528	—	1,400	1,400	81,928	19,769,218	26
27	—	—	—	—	—	8,129,870	27
28	1,338,079	—	19,795	19,795	1,357,874	427,063,655	28
29	—	—	600	600	17,475	20,662,750	29
30	853,335	270	435,451	435,721	1,289,056	97,637,321	30
31	—	—	—	—	—	300	31
32	870,210	270	436,051	436,321	1,306,531	118,300,371	32
33	652,185	—	1,286,441	1,286,441	1,938,626	21,288,150	33
34	—	—	—	—	—	60,000	34
35	135,240	—	227,880	227,880	363,120	11,822,328	35
36	787,425	—	1,514,321	1,514,321	2,301,746	33,170,478	36
37	2,995,714	270	1,970,167	1,970,437	4,966,151	587,667,589	37

三〇九

番 號	種 別	機 關 車 用					
		運 轉 用			點 火 用	保 火 用	計
		機 關 車	排 雪 用 機 關 車	小 計			
1	代用品 古 枕 木 木 屑 合 計	15,822	—	15,822	1,808,334	3,477,402	5,301,558
2		—	—	—	452,574	330,443	783,017
3		15,822	—	15,822	2,260,908	3,807,845	6,084,575

注意 1.本表ニハ他局受テ含ム  
2.炭名ハ北海道炭、九州炭、滿支炭、常磐炭及中國炭等ノ順序ニ依リ各炭換算率ノ上位ノモノヨリ記載シ等  
級毎ニ小計ヲ算出ス

第五九號表ノ二 油 脂 種 別

番 號	品 名	機 關 車 用				蒸 氣 動 車			
		運 轉 用			點 燈 用	計	運 轉 用		點 燈 用
		機 關 車	排 雪 用 機 關 車	小 計			運 轉 用	點 燈 用	
1	エ ル ハ ー ク	—	—	—	—	—	72.0	—	—
2	第四減摩油 カーゴイルエキ DTE ストラベピー	—	—	—	—	—	—	—	—
3	第三減摩油飽和用	150,342.8	4.0	150,346.8	—	150,346.8	529.4	—	—
4	第三減摩油過熱用	98,626.2	4.9	98,631.1	—	98,631.1	3.8	—	—
5	第二減摩油暖候用	330,212.3	14.4	330,226.7	—	330,226.7	753.2	—	—
6	第一減摩油暖候用	46,247.1	—	46,247.1	—	46,247.1	120.5	—	—
7	第一減摩油寒候用	—	—	—	—	—	—	—	—
8	第四減摩油第二種	—	—	—	—	—	—	—	—
9	輕油燈火用	—	—	—	23,750.8	23,750.8	—	5.4	—
10	第三種燈火油手提 信 號 燈 用	—	—	—	24,504.0	24,504.0	—	5.4	—
11	輕油發動器用	—	—	—	20.0	20.0	—	—	—
12	種 油	6,968.9	—	6,968.9	—	6,968.9	—	—	—
13	揮 發 油	—	—	—	—	—	—	—	—
14	重 油 燃 料	—	—	—	—	—	—	—	—
15	モ ビ ー ル 油 A	—	—	—	—	—	256.0	—	—
16	モ ビ ー ル 油 B	—	—	—	—	—	369.5	—	—
17	モ ビ ー ル 油 C	—	—	—	—	—	191.8	—	—
18	エヤーファンブローナー油	—	—	—	—	—	55.7	—	—
19	リノリウム油	—	—	—	—	—	—	—	—
20	オイルダック	—	—	—	—	—	—	—	—
21	B200 洗 滌 油	—	—	—	—	—	—	—	—
22	合 計	632,397.3	23.3	632,420.6	48,274.8	680,695.4	2,351.9	10.8	—
23	脂	—	—	—	—	—	—	—	—
24	マニコフ マニコフグリース	—	—	—	—	—	—	—	—
25	カ リ ー ス	2,084,218	20	2,084,238	—	2,084,238	—	—	—
26	脂 ロ コ カ リ ー ス	332,010	—	332,010	—	332,010	—	—	—
27	グラハイトグリース (空 制 用)	15,200	—	15,200	—	15,200	—	—	—
28	グラハイトグリース (引張摩擦用)	—	—	—	—	—	—	—	—
29	合 計	2,431,428	20	2,431,448	—	2,431,448	—	—	—

〇一三

(昭和五年度)

番 號	蒸 氣 動 車 用				ガ ー セ ル 機 關 車 用			
	運 轉 用	點 火 用	保 火 用	計	運 轉 用	點 火 用	保 火 用	計
1	—	828	6,282	7,110	—	—	—	—
2	—	45	1,890	1,935	—	—	—	—
3	—	873	8,172	9,045	—	—	—	—

3.流動燃料ハ一立ヲ多張塊炭 1.33 冠ニ換算ノ上記載シ尙實數量ハ其ノ上部ニ括弧ヲ附シ記載ス  
4.代用品欄ニハ古枕木其ノ他凡テ點火用、保火用等石炭ニ代用シタルモノヲ記載ス  
5.本表ノ數量ハ第二號表及第六號表ノ夫レ夫レト符合スルモノトス

遺 拂 表

番 號	用	ガ ー セ ル 機 關 車 用				機 關 車 用			
		運 轉 用	點 燈 用	計	計	修 繕 用	給 水 用 其 他	計	合 計
1	72.0	4,332.0	—	4,332.0	4,404.0	335.0	697.0	1,032.0	5,436.0
2	—	754.0	—	754.0	754.0	—	25.0	—	779.0
3	529.4	12.0	—	12.0	150,888.2	6,824.6	483.1	7,307.7	158,195.9
4	3.8	—	—	—	98,634.9	2,097.5	5.5	2,103.0	100,737.9
5	753.2	9.0	—	9.0	330,988.9	56,683.1	2,542.7	59,225.8	390,214.7
6	120.5	227.9	—	227.9	46,595.5	18,083.1	9,103.4	27,186.5	73,782.0
7	—	—	—	—	—	—	—	—	—
8	—	29.4	—	29.4	29.4	180.4	1,552.3	1,732.7	1,762.1
9	5.4	—	—	—	23,756.2	1,312.2	4,124.0	5,436.2	29,192.4
10	5.4	—	—	—	24,509.4	30.7	593.3	624.0	25,133.4
11	—	—	—	—	20.0	2,615.0	12,651.7	15,266.7	15,286.7
12	—	—	—	—	6,968.9	1,599.6	172.5	1,772.1	8,741.0
13	—	—	—	—	—	243.4	5,575.5	5,818.9	5,818.9
14	—	—	—	—	—	3,304.6	36,523.0	39,827.6	39,827.6
15	256.0	—	—	—	256.0	—	—	—	256.0
16	369.5	—	—	—	369.5	5.0	12.6	17.6	387.1
17	191.8	—	—	—	191.8	4.0	24.1	28.1	219.9
18	55.7	—	—	—	55.7	—	—	—	55.7
19	—	—	—	—	—	—	—	—	—
20	—	—	—	—	—	—	—	—	—
21	—	—	—	—	—	—	—	—	—
22	2,362.7	5,364.3	—	5,364.3	688,422.4	93,318.2	74,085.7	167,403.9	855,826.3
23	—	—	—	—	—	66,410	324,022	390,432	390,432
24	—	—	—	—	—	8,500	—	8,500	8,500
25	—	—	—	—	2,084,238	957,150	549,618	1,506,768	3,591,006
26	—	—	—	—	332,010	12,000	10,200	22,200	354,210
27	—	—	—	—	15,200	356,930	25,030	381,960	397,160
28	—	—	—	—	—	—	—	—	—
29	—	—	—	—	2,431,448	1,400,990	908,870	2,309,860	4,741,308

三一

番 號	種 別	機 關 庫 用			合 計	客 房	
		修繕用	給水用其ノ他	計		暖房車	其ノ他
1	代用品 古枕木 木屑 合計	—	—	—	5,308,668	—	—
2		—	—	—	784,952	—	—
3		—	—	—	6,093,620	—	—

第五九號表ノ二 油 脂 種 別

番 號	品 名	客 車 用			貨 車 用		
		客 車	貨 車	計	客 車	貨 車	計
1	エ ル ハ ー グ	—	—	—	—	—	—
2	第四減摩油 ガソイルエキ D T E	—	—	—	—	—	—
3	第三減摩油飽和用	—	—	—	—	—	—
4	第三減摩油過熱用	—	—	—	—	—	—
5	第二減摩油暖候用	—	—	—	12.0	12.0	24.0
6	第一減摩油暖候用	2,315.2	3,172.1	5,487.3	431.1	389.7	820.8
7	第一減摩油寒候用	1,855.9	2,807.5	4,663.4	227.3	390.8	618.1
8	第二減摩油第二種	—	—	—	15.0	11.5	26.5
9	輕油燈火用	—	—	—	16.0	4.0	20.0
10	第三種燈火油手提 信號燈用	—	—	—	—	—	—
11	輕油發動器用	—	—	—	—	—	—
12	種 油	—	—	—	—	—	—
13	揮 發 油	—	—	—	2.5	—	2.5
14	重油燃料	—	—	—	—	—	—
15	モビール油A	—	—	—	—	—	—
16	モビール油B	—	—	—	—	—	—
17	モビール油C	—	—	—	—	—	—
18	エアーコンプレッサー油	—	—	—	—	2.0	2.0
19	リノリウム油	—	—	—	—	—	—
20	オイルダツク B 200	—	—	—	—	—	—
21	洗 滌 油	—	—	—	—	—	—
22	合 計	4,171.1	5,979.6	10,150.7	703.9	810.0	1,513.9
23	脂	—	—	—	—	—	—
24	マービスコン バクソングリース	—	—	—	—	—	—
25	カ リ ー ス	3,000	—	3,000	—	—	—
26	脂	—	—	—	—	—	—
27	ロコカリース グライトグリース (空 制 用)	302,500	603,250	905,750	9,500	200	9,700
28	グライトグリース (引張摩擦用)	125,500	45,500	171,000	6,000	—	6,000
29	合 計	431,000	648,750	1,079,750	15,500	200	15,700

三三三

(昭和五年度)

番 號	用 計	貨 車 用		計	計	扛重機用	總 計
		修繕用	掃除ノ他				
1	—	—	—	—	—	—	5,308,668
2	—	—	—	—	—	—	784,952
3	—	—	—	—	—	—	6,093,620

遺 拂 表 (續)

番 號	掃 除 用 其 他			合 計			扛重機用	總 計
	客 車	貨 車	計	客 車	貨 車	計		
1	—	—	—	—	—	—	—	5,436.0
2	—	—	—	—	—	—	—	779.0
3	18.0	—	18.0	18.0	—	—	18.0	158,505.9
4	—	1.0	1.0	—	1.0	—	1.0	100,738.9
5	10.0	—	10.0	22.0	12.0	34.0	89.4	390,338.1
6	358.6	115.7	474.3	3,104.9	3,677.5	6,782.4	334.0	80,898.4
7	209.0	150.0	359.0	2,292.2	3,348.3	5,640.5	—	5,640.5
8	158.5	56.2	214.7	173.5	67.7	241.2	24.2	2,027.5
9	242.7	44.0	286.7	258.7	48.0	306.7	63.9	29,563.0
10	37.0	40.0	77.0	37.0	40.0	77.0	—	25,210.4
11	197.0	7.5	204.5	197.0	7.5	204.5	2.0	15,493.2
12	1.0	—	1.0	1.0	—	1.0	—	8,742.0
13	14.7	—	14.7	17.2	—	17.2	—	5,836.1
14	2.0	—	2.0	2.0	—	2.0	—	39,829.6
15	—	—	—	—	—	—	—	256.0
16	—	—	—	—	—	—	—	387.1
17	—	—	—	—	—	—	—	219.9
18	154.0	342.2	496.2	154.0	344.2	498.2	—	553.9
19	742.5	—	742.5	742.5	—	742.5	—	742.5
20	—	19.0	19.0	—	19.0	19.0	—	19.0
21	109.5	1.0	110.5	109.5	1.0	110.5	—	110.5
22	2,254.5	776.6	3,031.1	7,129.5	7,566.2	14,695.7	805.5	871,327.5
23	—	—	—	—	—	—	—	390,432
24	—	—	—	—	—	—	—	8,500
25	—	—	—	3,000	—	3,000	31,150	3,625,156
26	—	—	—	—	—	—	—	354,210
27	11,000	—	11,000	323,000	603,450	926,450	—	1,323,610
28	—	—	—	131,500	45,500	177,000	—	177,000
29	11,000	—	11,000	457,500	648,950	1,106,450	31,150	5,878,908

三三三

番 號	品 名	機 關 車 用			蒸 氣 動 車 用			計	運 轉 用	點 燈 用	計	運 轉 用	點 燈 用
		運 轉 用	點 燈 用	小 計	運 轉 用	點 燈 用	小 計						
		機 關 車	排 雪 用 機 關 車		機 關 車	排 雪 用 機 關 車							
1	鐵 雜 市	22,173.1	0.3	22,173.4			22,173.4	43.1					
2		4,531		4,531			4,531						
3	其 他												
4		炭 層 (白)											
5		(30延入)											
6	炭 層 (60延入)												
7	木 炭 堅												
8	古 枕 木												
9	木 層												
10	木 層 (無代價)												
11	力 - バイフ												
12	合 計	2,817.429	0.037	2,817.466			2,817.466	5.344					

(昭和五年度)

用 計	ガ ー セ ル 機 關 車 用			合 計	機 關 庫 用			合 計	番 號
	運 轉 用	點 燈 用	計		修 繕 用	給 水 用 其 他	計		
43.1	27.7		27.7	22,244.2	16,538.3	74,822.8	91,361.1	113,605.3	1
				4,531		1,686	1,686	6,217	2
						10,274.0	10,274.0	10,274.0	3
									4
						4,428	4,428	4,428	5
						903	903	903	6
						15,806.0	15,806.0	15,806.0	7
						2,526	54,146	56,672	8
						140.0		140.0	9
						18,799.0	360,394.0	379,193.0	10
						1,481.3	39,868.6	41,349.9	11
5.344	3.435		3.435	2,826.245	2,164.028	15,814.571	17,978.299	20,804.804	12

番 號	品 名	客 貨 用					
		運 轉 用			修 繕 用		
		客 車	貨 車	計	客 車	貨 車	計
1	其 織 巾 葉 系 炭 炭 木 古 木 木 カ 合				332.0	456.3	788.3
2							
3							
4							
5							
6							
7							
8							
9							
10							
11							
12					41.168	56.581	97.749

(昭和五年度)

番 號	車 用						打重機用	總 計	番 號
	掃 除 用			其 他 用					
	客 車	貨 車	計	客 車	貨 車	計			
1	2,112.7	2,115.1	4,227.8	2,444.7	2,571.4	5,016.1	204.5	118,825.9	1
2	12,865	7	12,872	12,865	7	12,872		19,089	2
3								10,274.0	3
4	211.0		211.0	211.0		211.0		211.0	4
5	239	2	241	239	2	241		4,669	5
6	89	3	92	89	3	92		995	6
7	6,240.0	3,758.0	9,998.0	6,240.0	3,758.0	9,998.0		25,804.0	7
8	3,569		3,569	3,569		3,569		60,241	8
9	4,260.0		4,260.0	4,260.0		4,260.0		4,400.0	9
10	16,738.0		16,738.0	16,738.0		16,738.0		395,931.0	10
11	3,790.7	4,478.4	8,269.1	3,790.7	4,478.4	8,269.1		49,619.0	11
12	1,375.965	819.507	2,195.472	1,417.133	876.088	2,293.221	25.358	23,123.423	12



第六〇號表 其ノ一 機關車乗務員

番 號	事 務 所	機 關 庫	乗務員							
			總 員 (T)	定 期		不 定 期 臨 時		計		
				人 (U <sub>1</sub> )	$\frac{U_1 \times 100}{T}$	人 (U <sup>2</sup> )	$\frac{U^2 \times 100}{T}$	人 (U)	$\frac{U \times 100}{T}$	
1	大 阪	梅小路	185.1	127.8	69.0	5.2	2.8	133.0	71.8	
2		吹田	180.6	127.3	70.5	5.3	2.9	132.6	73.4	
3		鷹取	63.5	40.8	64.3	1.3	2.0	42.1	66.3	
4		明石	43.7	28.5	65.2	0.5	1.1	29.0	66.3	
5		計	472.9	324.4	68.6	12.3	2.6	336.7	71.2	
6	湊 町	湊町	82.0	56.4	68.9	1.7	2.1	58.1	71.0	
7		王寺	55.5	37.7	67.9	1.7	3.1	39.4	71.0	
8		奈良	120.0	77.0	64.2	4.8	4.0	81.8	68.2	
9		龜山	61.7	38.4	62.2	3.3	5.4	41.7	67.6	
10		山田	35.4	21.0	59.3	1.2	3.4	22.2	62.7	
11	和歌 山	和歌山	37.6	26.4	70.2	0.4	1.1	26.8	71.3	
12		計	392.2	256.9	65.5	13.1	3.3	270.0	68.8	
13		姫路	115.8	80.1	69.2	2.5	2.2	82.6	71.4	
14	岡 山	岡山	97.3	65.9	67.7	2.7	2.8	68.6	70.5	
15		糸崎	45.3	29.2	64.5	0.7	1.6	29.9	66.1	
16		津山	15.7	9.2	58.6	0.2	1.3	9.4	59.9	
17	新見	新見	24.7	15.8	64.0	0.6	2.4	16.4	66.4	
18		計	298.8	200.2	67.0	6.7	2.2	206.9	69.2	
19		福知 山	福知山	115.6	76.8	66.4	1.8	1.5	78.6	67.9
20	豊岡		42.3	27.3	64.5	0.8	1.9	28.1	66.4	
21	計		157.9	104.1	65.9	2.6	1.6	106.7	67.5	
22	米子	米子	48.9	33.5	68.5	0.5	1.0	34.0	69.5	
23		鳥取	97.1	65.1	67.0	2.1	2.2	67.2	69.2	
24		計	146.0	98.6	67.5	2.6	1.8	101.2	69.3	
25	高松	高松	55.1	37.0	67.1	0.8	1.5	37.8	68.6	
26		山	27.4	18.1	66.1	0.2	0.7	18.3	66.8	
27		計	82.5	55.1	66.8	1.0	1.2	56.1	68.0	
28	德島(小松島)	25.4	16.0	63.0	0.5	2.0	16.5	65.0		
29	高知(高知)	17.9	10.4	58.1	0.4	2.2	10.8	60.3		
30	合計	1,593.6	1,065.7	66.9	39.2	2.5	1,104.9	69.4		
31	前年度比較増減	68.2	42.2	△ 0.2	△ 1.7	△ 0.2	40.5	△ 0.4		
32	ア 鷹	2.2	2.2	100.0	—	—	2.2	100.0		
33	ガ 姫	1.6	1.6	100.0	—	—	1.6	100.0		
34	系	1.5	1.5	100.0	—	—	1.5	100.0		
35	計	3.1	3.1	100.0	—	—	3.1	100.0		

三一八

(昭和五年度)

仕業成績表 (機關手)

番 號	平均							
	公 平		乗務以外ニ對スル		休 業		備 用	
	人 (O <sub>1</sub> )	$\frac{O_1 \times 100}{T}$	人 (O <sup>2</sup> )	$\frac{O_2 \times 100}{T}$	人 (O)	$\frac{O \times 100}{T}$	人 (R)	$\frac{R \times 100}{T}$
1	13.0	7.0	7.5	4.0	20.5	11.0	2.5	1.4
2	11.9	6.6	6.0	3.3	17.9	9.9	6.5	3.6
3	4.0	6.3	2.8	4.4	6.8	10.7	1.6	2.5
4	2.2	5.0	2.0	4.6	4.2	9.6	1.7	3.9
5	31.1	6.6	18.3	3.9	49.4	10.5	12.3	2.6
6	5.6	6.8	5.1	6.2	10.7	13.0	3.6	4.4
7	2.6	4.7	1.2	2.2	3.8	6.9	1.1	2.0
8	10.7	8.9	5.4	4.5	16.1	13.4	5.1	4.3
9	5.2	8.4	2.6	4.2	7.8	12.6	0.2	0.3
10	2.5	7.1	2.0	5.6	4.5	12.7	1.8	5.1
11	2.3	6.1	2.2	5.9	4.5	12.0	1.5	4.0
12	28.9	7.4	18.5	4.7	47.4	12.1	13.3	3.4
13	6.8	5.9	6.5	5.6	13.3	11.5	1.8	1.6
14	5.7	5.9	5.3	5.4	11.0	11.3	2.5	2.6
15	2.0	4.4	2.1	4.7	4.1	9.1	3.0	6.6
16	0.8	5.1	0.8	5.1	1.6	10.2	1.4	8.9
17	1.7	6.9	0.6	2.4	2.3	9.3	1.7	6.9
18	17.0	5.7	15.3	5.1	32.3	10.8	10.4	3.5
19	11.8	10.2	4.3	3.7	16.1	13.9	7.1	6.1
20	3.8	9.0	1.8	4.3	5.6	13.3	3.7	8.7
21	15.6	9.9	6.1	3.9	21.7	13.8	10.8	6.8
22	4.2	8.5	2.4	4.9	6.5	13.4	2.4	4.9
23	6.6	6.8	6.1	6.3	12.7	13.1	3.1	3.2
24	10.8	7.4	8.5	5.8	19.3	13.2	5.5	3.8
25	4.0	7.2	2.5	4.5	6.5	11.7	3.3	6.0
26	2.0	7.3	1.7	6.2	3.7	13.5	1.6	5.8
27	6.0	7.3	4.2	5.1	10.2	12.4	4.9	5.9
28	1.0	3.9	1.4	5.5	2.4	9.4	0.9	3.5
29	1.7	9.5	0.7	3.9	2.4	13.4	1.2	6.7
30	112.1	7.0	73.0	4.6	185.1	11.6	59.3	3.7
31	8.3	0.2	2.1	—	10.4	0.2	6.5	0.2
32	—	—	—	—	—	—	—	—
33	—	—	—	—	—	—	—	—
34	—	—	—	—	—	—	—	—
35	—	—	—	—	—	—	—	—

三一九

(昭和五年度)

第六〇號表 其ノ一 機關車乗務員

番 號	事 務 所	機 關 庫	一 日 平 均					總 乘 務 耗 (M)	均 乘 務 (H <sub>1</sub> )	
			庫 人 (P)	$\frac{P \times 100}{T}$	其 他 人 (E)	$\frac{E \times 100}{T}$	缺 勤 人 (N)			$\frac{N \times 100}{T}$
1	大 阪	梅小路 吹田 鷹取 明石 計	10.0	5.4	14.6	7.9	4.5	2.4	14,226.7	1,069.4
2			11.0	6.1	11.3	6.3	1.3	0.7	9,327.4	1,057.5
3			4.8	7.6	8.1	12.7	0.1	0.2	2,041.3	355.6
4			2.9	6.6	5.2	11.9	0.7	1.6	4,164.0	231.1
5			28.7	6.1	39.2	8.3	6.5	1.4	29,759.4	2,713.6
6	湊 町	湊町 王寺 奈良 龜山 和田 和歌山 計	5.3	6.5	3.7	4.5	0.6	0.7	4,260.2	460.7
7			5.0	9.0	2.7	4.9	3.5	6.3	3,608.3	309.8
8			7.3	6.1	8.3	6.9	1.4	1.1	7,545.2	670.8
9			6.6	10.7	4.6	7.5	0.8	1.3	3,928.4	327.0
10			4.2	11.9	2.3	6.5	0.4	1.1	2,832.6	188.5
11	岡 山	姫路 岡山 糸崎 津山 新見 計	2.8	7.4	1.5	4.0	0.5	1.3	2,937.9	220.0
12			31.2	8.0	23.1	5.9	7.2	1.9	25,112.6	2,176.8
13			6.5	5.6	10.8	9.3	0.8	0.7	11,330.3	659.2
14			6.0	6.2	8.1	8.3	1.1	1.1	7,318.3	554.0
15			3.1	6.8	4.0	8.8	1.2	2.6	4,459.1	235.7
16	山 口	津山 見 計	2.2	14.0	1.0	6.4	0.1	0.6	927.1	79.9
17			2.1	8.5	1.3	5.3	0.9	3.6	1,996.9	137.2
18			19.9	6.7	25.2	8.4	4.1	1.4	23,031.7	1,666.0
19			7.0	6.1	6.1	5.3	0.7	0.6	8,588.3	659.7
20			3.0	7.1	1.9	4.5	—	—	2,890.0	226.9
21	福 知 山	福知山 計	10.0	6.3	8.0	5.1	0.7	0.4	11,478.3	886.6
22			3.0	6.3	1.9	3.9	1.0	2.0	3,754.1	270.9
23			7.9	8.1	5.2	5.4	1.0	1.0	8,278.4	567.5
24			10.9	7.5	7.1	4.9	2.0	1.3	12,032.5	838.4
25			高 松	高松 計	3.9	7.1	2.2	4.0	1.4	2.5
26	2.7	9.9			1.1	4.0	—	—	2,171.3	143.5
27	6.6	8.0			3.3	4.0	1.4	1.7	6,869.5	470.6
28	3.0	11.8			1.5	5.9	1.1	4.3	2,103.3	136.9
29	2.0	11.2			0.9	5.0	0.6	3.4	1,142.7	96.4
30	合 計	112.3	7.0	108.3	6.8	23.7	1.5	114,530.0	8,985.3	
31	前年度比較増減	0.3	△0.3	12.7	0.5	△2.2	△0.2	5,675.5	130.6	
32	テ 鷹 ガ 姫 系 計	—	—	—	—	—	—	30.2	6.1	
33	—	—	—	—	—	—	—	102.4	13.6	
34	—	—	—	—	—	—	—	76.7	13.1	
35	—	—	—	—	—	—	—	179.1	26.7	

〇三三

仕業成績表 (機關手) (續)

勤 務 時 間	洗 罐 (H <sub>2</sub> )	計 (H <sub>1</sub> )	一 日 平 均				均 乘 務 (H <sub>1</sub> )		
			M U	M U+O <sub>1</sub>	M U+O <sub>1</sub> +R	M T			
25.2	1,094.6	107.0	97.4	95.8	76.9	8.2	7.5	7.4	5.9
23.1	1,080.6	70.3	64.5	61.8	51.6	8.1	7.5	7.2	6.0
4.2	359.8	48.5	44.3	42.8	32.1	6.5	7.8	7.5	5.7
8.9	240.0	143.6	133.5	126.6	95.3	8.3	7.7	7.3	5.5
61.4	277.5	88.4	80.9	78.3	62.9	8.2	7.5	7.3	5.9
7.8	468.5	73.3	66.9	63.6	52.0	8.1	7.4	7.1	5.7
8.6	318.4	91.6	85.9	83.7	65.0	8.1	7.6	7.4	5.7
19.8	690.6	92.2	81.6	77.3	62.9	8.4	7.5	7.1	5.8
10.0	337.0	94.2	83.8	83.4	63.7	8.1	7.2	7.2	5.5
4.1	192.6	127.6	114.7	106.9	80.0	8.7	7.8	7.3	5.4
6.3	226.3	109.6	101.0	96.0	78.1	8.4	7.8	7.4	6.0
56.6	2,233.4	93.0	840.0	80.4	64.0	8.3	7.5	7.1	5.7
16.9	676.1	137.2	126.7	124.2	97.8	8.2	7.6	7.4	5.8
16.2	570.2	106.7	98.5	95.3	75.2	8.3	7.7	7.4	5.9
7.8	243.5	149.1	139.8	127.8	98.4	8.1	7.6	7.0	5.4
2.2	62.1	98.6	90.9	79.9	59.1	8.7	8.0	7.1	5.2
4.7	141.9	121.8	110.3	105.9	80.8	8.7	7.8	7.2	5.7
47.8	1,713.8	125.6	116.3	111.1	87.1	8.3	7.7	7.3	5.7
15.8	675.5	109.3	95.0	88.1	74.3	8.6	7.5	6.9	5.8
8.5	235.4	102.8	90.6	81.2	68.3	8.4	7.4	6.6	5.6
24.3	910.9	107.6	93.9	86.2	72.7	8.6	7.4	6.8	5.8
5.1	276.0	110.4	96.3	92.5	76.8	8.1	7.2	6.8	5.6
15.4	582.9	123.2	112.2	107.7	85.3	8.7	7.9	7.6	6.0
20.5	858.9	118.9	107.4	102.4	82.4	8.5	7.7	7.3	5.9
10.8	337.9	124.3	112.4	104.2	85.3	8.9	8.1	7.4	6.1
4.6	148.1	118.7	107.0	99.1	79.2	8.1	7.3	6.8	5.4
15.4	486.0	122.5	110.6	102.5	83.3	8.7	7.8	7.2	5.9
6.1	143.0	127.5	120.2	114.3	82.8	8.7	8.2	7.8	5.6
5.0	101.4	105.8	91.4	83.4	63.8	9.4	8.1	7.4	5.7
237.1	9,222.4	103.7	94.1	89.7	71.9	8.3	7.6	7.2	5.8
3.7	134.3	1.5	0.9	0.6	0.6	△0.2	△0.2	△0.2	△0.2
—	6.1	13.7	—	—	13.7	2.8	—	—	2.8
—	13.6	64.0	—	—	64.0	8.5	—	—	8.5
—	13.1	51.1	—	—	51.1	8.7	—	—	8.7
—	26.7	57.8	—	—	57.8	8.6	—	—	8.6

三三三

第六〇號表 其ノ二 機關車乗務員

番 號	事 務 所	機 關 庫	日 務						備 考	
			總 員 (T)	乘 期		不 定 期 臨 時		計 算		
				人 (U <sub>1</sub> )	U <sub>1</sub> × 100 (T)	人 (U <sub>2</sub> )	U <sub>2</sub> × 100 (T)	人 (U)		U × 100 (T)
1	大 阪	梅小路	(4.5) 171.5	(4.5) 127.8	74.5	5.3	3.1	(4.5) 133.1	77.6	
2		吹田	(1.3) 170.9	(1.3) 127.2	74.4	5.3	3.1	(1.3) 132.5	77.5	
3		鷹取	(1.1) 60.2	(1.1) 40.8	67.8	3.3	5.5	(1.1) 44.1	73.3	
4		明石	(1.2) 39.4	(1.2) 28.1	71.3	0.5	1.3	(1.2) 28.6	72.6	
5		計	(8.2) 442.0	(8.2) 323.9	73.3	14.4	3.2	(8.2) 333.3	76.5	
6	淡 路	湊町	(1.9) 75.1	(1.9) 56.4	75.1	1.7	2.3	(1.9) 58.1	77.4	
7		王寺	43.7	37.8	77.6	1.7	3.5	39.5	81.1	
8		奈良	(0.1) 109.8	(0.1) 77.0	70.1	4.8	4.4	(0.1) 81.8	74.5	
9		龜山	55.1	38.4	69.7	3.3	6.0	41.7	75.7	
10		山田	30.0	21.0	70.0	1.2	4.0	22.2	74.0	
11	町	和歌山	(0.1) 34.4	(0.1) 26.4	76.7	0.4	1.2	(0.1) 26.8	77.9	
12		計	(2.1) 355.1	(2.1) 257.0	72.8	13.1	3.7	(2.1) 270.1	76.5	
13		姫路	(2.2) 108.5	(1.9) 80.3	74.0	(0.1) 2.5	2.3	(2.0) 82.8	76.3	
14	岡 山	岡山	(0.2) 87.8	(0.1) 65.9	75.1	(0.1) 2.7	3.0	(0.2) 68.6	78.1	
15		糸崎	(3.4) 42.8	(3.2) 29.2	68.2	0.7	1.6	(3.2) 29.9	69.8	
16		津山	12.8	9.2	71.8	0.2	1.6	9.4	73.4	
17		新見	(0.4) 22.1	(0.4) 15.6	70.6	0.6	2.7	(0.4) 16.2	73.3	
18	計	(6.2) 274.0	(5.6) 200.2	73.1	(0.2) 6.7	2.4	(5.8) 206.9	75.5		
19	福 知 山	福知山	(0.2) 105.2	(0.2) 76.8	73.0	1.8	1.7	(0.2) 78.6	74.7	
20		豊岡	(0.4) 37.2	(0.4) 27.3	73.4	0.8	2.1	(0.4) 28.1	75.5	
21		計	(0.6) 142.4	(0.6) 104.1	73.1	2.6	1.8	(0.6) 106.7	74.9	
22	米 子	鳥取	(0.6) 44.1	(0.6) 33.5	76.0	0.5	1.1	(0.6) 34.0	77.1	
23		米子	(1.9) 89.3	(1.9) 65.1	73.1	2.1	2.3	(1.9) 67.2	75.4	
24		計	(2.5) 133.4	(2.5) 98.6	73.9	2.6	2.0	(2.5) 101.2	75.9	
25	高 松	高松	(1.4) 50.9	(1.4) 36.5	72.3	0.8	1.6	(1.4) 37.6	73.9	
26		松山	24.1	18.0	74.7	0.2	0.8	18.2	75.5	
27		計	(1.4) 75.0	(1.4) 54.8	73.1	1.0	1.3	(1.4) 55.8	74.4	
28	徳島(小松島)	21.0	16.0	76.2	0.5	2.4	16.5	78.6		
29	高知(高知)	(0.4) 14.7	(0.3) 10.4	70.7	0.4	2.7	(0.3) 10.8	73.4		
30	合 計	(21.4) 1,455.6	(20.7) 1,065.0	73.2	(0.2) 41.3	2.8	(20.9) 1,106.3	76.0		
31	前年度比較増減	51.7	42.6	0.4	▲1.6	▲0.3	41.0	0.1		

三三三

仕 業 成 績 表 (機關助手)

番 號	平 均						備 考	
	乗 務 ニ 對 ス ル		乗 務 以 外 ニ 對 ス ル		休 計			
	人 (O <sub>1</sub> )	O <sub>1</sub> × 100 (T)	人 (O <sub>2</sub> )	O <sub>2</sub> × 100 (T)	人 (O)	O × 100 (T)		
1	12.3	7.1	5.1	3.0	17.4	10.1	2.2	1.3
2	11.8	6.9	5.0	2.9	16.8	9.8	6.5	3.8
3	3.9	6.5	2.5	4.1	6.4	10.6	2.0	3.3
4	2.3	5.8	1.4	3.6	3.7	9.4	2.0	5.1
5	30.3	6.9	14.0	3.1	44.3	10.0	12.7	2.9
6	5.4	7.3	3.3	4.3	8.7	11.6	—	—
7	2.6	5.3	1.1	2.3	3.7	7.6	1.7	3.5
8	10.0	9.1	4.1	3.7	14.1	12.8	3.6	3.3
9	5.0	9.1	1.8	3.2	6.8	12.3	0.2	0.4
10	2.4	8.0	1.6	5.3	4.0	13.3	1.7	5.7
11	2.2	6.4	1.6	4.6	3.8	11.0	1.2	3.5
12	(0.2) 6.8	6.3	4.5	4.1	(0.2) 11.3	10.4	3.8	3.5
13	5.7	6.5	3.5	4.0	9.2	10.5	1.7	1.9
14	(0.2) 2.0	4.7	1.6	3.7	(0.2) 3.6	8.4	4.5	10.5
15	0.8	6.0	0.6	5.0	1.4	11.0	1.8	14.1
16	1.7	7.7	0.6	2.7	2.3	10.4	2.1	9.5
17	(0.4) 17.0	6.2	10.8	3.9	(0.4) 27.8	10.1	13.9	5.1
18	10.7	10.2	3.3	3.1	14.0	13.3	9.7	9.7
19	3.5	9.4	1.3	3.5	4.8	12.9	4.1	11.0
20	14.2	10.0	4.6	3.2	18.8	13.2	13.8	9.7
21	4.0	9.1	1.6	3.6	5.6	12.7	3.9	8.8
22	6.7	7.5	5.4	6.0	12.1	13.5	8.5	9.5
23	10.7	8.0	7.0	5.3	17.7	13.3	12.4	9.3
24	3.9	7.7	2.6	5.1	6.5	12.8	5.4	10.6
25	2.0	8.3	1.2	5.0	3.2	13.3	2.3	9.5
26	5.9	7.9	3.8	5.0	9.7	12.9	7.7	10.3
27	1.0	4.8	1.1	5.2	2.1	10.0	1.5	7.1
28	(0.1) 1.6	10.9	0.5	3.4	(0.1) 2.1	14.3	0.9	6.1
29	(0.5) 108.3	7.4	55.3	3.8	(0.5) 163.6	11.2	71.3	4.9
30	8.4	0.3	▲4.7	▲0.5	3.7	▲0.2	3.0	—
31	—	—	—	—	—	—	—	—

三三三

第六〇號表 其二 機關車乘務員

番 號	事 務 所	機 關 庫	平 日				總乘務 乘 (M)	均 總 乘 (H <sub>1</sub> )		
			庫 內 人 (P)	其 他 人 (E)	缺 勤 人 (N)	勤 人 (A)				
1	大 阪	梅小路 吹田 蘆取 明石 計	10.0	5.8	5.3	3.1	3.5	2.0	14,227.3	1,059.3
2			8.1	4.7	0.6	0.4	6.4	3.7	1,079.1	14.3
3			2.0	3.3	4.9	8.1	0.8	1.3	2,096.3	373.6
4			—	—	4.1	10.4	1.0	2.5	4,102.3	237.8
5			20.1	4.6	14.9	3.4	11.7	2.6	1135.1	37.5
6	淡 路	淡町 王寺 奈瓦 龜山 田山 和歌山 計	—	—	6.5	8.7	1.8	2.4	154.5	4.7
7			0.2	0.4	1.4	2.9	2.2	4.5	3,608.3	309.8
8			5.5	5.0	2.9	2.6	1.9	1.7	7,545.2	670.8
9			2.2	4.0	3.8	6.9	0.4	0.7	3,328.4	327.1
10			0.3	1.0	1.3	4.3	0.5	1.7	2,832.6	188.5
11	岡 山	岡山 津山 新見 計	—	—	8.5	7.9	2.1	1.9	243.9	16.3
14			3.0	3.4	4.6	5.2	0.7	0.8	8,318.3	554.0
15			3.2	7.5	0.7	1.6	0.9	2.1	5,113.3	235.6
16			—	—	—	—	0.2	1.6	927.1	79.9
17			—	—	0.9	4.1	0.6	2.7	51.4	3.3
18	6.2	2.3	14.7	5.4	4.5	1.6	968.9	52.1		
19	福 知 山	福知山 豐岡 計	—	—	0.4	0.4	2.5	2.3	24.4	1.9
20			—	—	0.1	0.3	0.1	0.3	54.0	3.7
21			—	—	0.5	0.4	2.6	1.8	78.4	5.6
22			—	—	—	—	0.6	1.4	80.9	4.8
23			—	—	0.3	0.3	1.2	1.3	287.1	16.2
24	高 松	高松 計	—	—	0.3	0.2	1.8	1.3	368.0	21.0
25			—	—	0.4	0.8	1.0	2.0	122.2	10.9
26			—	—	0.2	0.8	0.2	0.8	19.9	1.9
27			—	—	0.6	0.8	1.2	1.6	124.1	11.0
28			0.1	0.5	0.5	2.4	0.3	1.4	6,869.5	470.3
29	合 計	德島(小松島) 高知(高知)	—	—	—	—	0.9	6.1	39.5	3.1
30			34.6	2.4	49.2	3.4	30.6	2.1	2,797.3	147.4
31	前年度比較増減		△1.5	△0.2	8.1	0.6	△2.6	△0.3	6,598.4	83.8

三三四

(昭和五年度)

仕業成績表 (機關助手) (續)

勤務時間 洗 罐 (H <sub>2</sub> )	計 (H)	一 人 一 日 平 均				勤 務 時 間				番 號
		M U	M U+O <sub>1</sub>	M U+O <sub>1</sub> +R	M T	H U	H U+O <sub>1</sub>	H U+O <sub>1</sub> +R	H T	
25.1	(3.8) 1,094.4	106.9	97.8	96.4	83.0	9.2	7.5	7.4	6.4	1
23.1	(14.3) 1,078.3	70.2	64.4	61.7	54.4	8.1	7.5	7.2	6.3	2
4.1	(9.7) 383.7	47.3	43.5	41.7	34.7	8.7	8.0	7.7	6.4	3
8.9	(9.7) 296.7	143.4	137.8	124.7	104.1	8.3	7.7	7.2	6.0	4
61.2	(37.5) 2,793.1	87.8	80.6	77.9	67.2	8.3	7.6	7.3	6.3	5
7.8	(14.7) 468.4	73.3	67.1	67.1	56.7	8.1	7.4	7.4	6.2	6
8.6	(0.1) 318.4	91.3	85.7	82.4	74.1	8.1	7.6	7.3	6.5	7
19.8	(0.8) 690.6	92.2	82.2	79.1	68.7	8.4	7.5	7.2	6.3	8
9.8	(0.3) 336.9	94.2	84.1	83.8	71.3	8.1	7.2	7.2	6.1	9
4.1	(16.2) 2,937.3	127.6	115.1	107.7	94.4	8.7	7.8	7.3	6.4	10
6.3	(17.1) 2,253.2	109.6	101.3	97.3	85.4	8.4	7.8	7.5	6.6	11
56.4	(17.1) 2,253.2	93.9	84.4	82.0	71.1	8.3	7.5	7.3	6.3	12
16.9	(16.3) 676.2	136.8	126.5	121.3	104.4	8.2	7.6	7.2	6.2	13
16.2	(6.6) 554.0	121.2	112.0	109.5	94.7	8.3	7.7	7.5	6.5	14
7.8	(25.9) 248.4	149.1	139.8	122.5	104.2	8.1	7.6	6.7	5.7	15
2.2	(3.3) 137.2	98.6	90.9	77.3	72.4	8.7	8.0	6.8	6.4	16
4.7	(3.9) 141.9	123.9	112.2	100.4	90.9	8.8	7.9	7.1	6.4	17
47.8	(52.1) 1,713.8	130.7	120.8	113.7	98.7	8.3	7.7	7.2	6.3	18
15.8	(1.9) 675.5	109.3	96.2	86.8	81.6	8.6	7.6	6.8	6.4	19
8.5	(3.7) 293.3	102.9	91.5	81.0	77.7	8.5	7.5	6.7	6.4	20
24.3	(5.6) 913.8	107.4	94.9	85.2	80.6	8.6	7.6	6.8	6.4	21
5.1	(4.8) 275.9	110.4	98.8	89.6	85.1	8.1	7.3	6.6	6.3	22
15.4	(16.2) 557.4	123.2	112.0	100.4	92.7	8.7	7.9	7.1	6.5	23
20.5	(21.0) 858.7	118.1	107.5	96.8	90.2	8.5	7.7	6.9	6.4	24
10.8	(10.9) 397.9	125.0	113.2	100.2	92.3	9.0	8.1	7.2	6.6	25
4.7	(0.1) 147.9	119.3	107.5	96.5	90.1	8.1	7.3	6.6	6.1	26
15.5	(11.0) 485.8	123.1	111.3	99.0	91.6	8.7	7.9	7.0	6.5	27
6.1	(3.1) 101.4	142.5	120.2	110.7	102.2	8.6	8.1	7.5	6.8	28
5.0	(3.1) 101.4	105.8	92.2	85.9	77.7	9.4	8.2	7.6	6.9	29
236.8	(147.4) 9,242.3	104.4	95.1	89.8	79.3	8.4	7.6	7.2	6.3	30
0.5	84.3	2.2	1.6	1.5	1.8	△0.2	△0.3	△0.2	△0.2	31

三三五

第六一號表 其ノ一 機關車乗務員 (機關)

Table with 13 rows (months) and 9 columns (Total, Regular, Irregular, Temporary, Total, etc.).

第六一號表 其ノ二 機關車乗務員 (機關)

Table with 13 rows (months) and 9 columns (Total, Regular, Irregular, Temporary, Total, etc.).

三三六

仕業成績月別表 (手)

Table with 13 rows (months) and 10 columns (Public, Outside, Rest, etc.).

仕業成績月別表 (助手)

Table with 13 rows (months) and 10 columns (Public, Outside, Rest, etc.).

三三七

第六一號表 其ノ一 機關車乘務員 (機關)

Table with 13 rows (months) and 10 columns (Personnel, P/T, E/T, N/T, Total, etc.).

第六一號表 其ノ二 機關車乘務員 (機關)

Table with 13 rows (months) and 10 columns (Personnel, P/T, E/T, N/T, Total, etc.).

三二八

仕業成績月別表 (續) (手)

Table with 13 rows (months) and 10 columns (Washing, Count, M/U, M/U+O1, M/U+O1+R, M/T, H/U, H/U+O1, H/U+O1+R, H/T, No.).

仕業成績月別表 (續) (助手)

Table with 13 rows (months) and 10 columns (Washing, Count, M/U, M/U+O1, M/U+O1+R, M/T, H/U, H/U+O1, H/U+O1+R, H/T, No.).

三二九

第六四號表

閉塞

番 號	種 別	複線								通票閉塞器式		
		自動閉塞式		閉塞器式		計						
		區 間 數	斤 數	區 間 數	斤 數	區 間 數	斤 數	區 間 數	斤 數			
1	東海線	米原	166	167	143.7	—	—	上下	166	143.7	—	
2		津濱	—	—	—	—	—	上下	167	—	—	
3		北方直通線	11	8	10.4	—	—	上下	11	10.4	—	
4		吹操梅田間貨物線	9	6	9.9	—	—	上下	9	9.9	—	
5		西成線	—	—	—	3	4.9	—	—	—	2 3.0	
6		福知山線	—	—	—	—	—	—	—	—	24 112.9	
7		小野濱線	—	—	—	—	—	—	—	—	1 3.4	
8		貨物支線(湯野)	—	—	—	—	—	—	—	—	1 2.3	
9		有馬線	—	—	—	—	—	—	—	—	1 12.1	
10		山陰連絡線	—	—	—	—	—	—	—	—	1 1.9	
11		計	186	181	164.0	3	4.9	上下	186	168.9	30 135.6	
12	山陽線	神戶	26	26	22.2	44	208.7	上下	70	230.9	—	
13		和但線	—	—	—	—	—	—	—	—	1 2.4	
14		播磨津線	—	—	—	—	—	—	—	—	14 71.3	
15		宇野線	—	—	—	—	—	—	—	—	7 32.9	
16		作備線	—	—	—	—	—	—	—	—	10 73.7	
17		三神線	—	—	—	—	—	—	—	—	10 73.7	
18		伯備線	—	—	—	—	—	—	—	—	1 18.8	
19		因備南線	—	—	—	—	—	—	—	—	23 139.4	
20		計	26	26	22.2	44	208.7	上下	70	230.9	56 337.2	
21		山陰線	京都	—	—	—	—	—	—	—	—	89 516.1
22			舞鶴線	—	—	—	—	—	—	—	—	5 29.4
23	宮津線		—	—	—	—	—	—	—	—	10 55.7	
24	峰豐線		—	—	—	—	—	—	—	—	—	
25	倉吉線		—	—	—	—	—	—	—	—	1 4.2	
26	因美北線		—	—	—	—	—	—	—	—	3 31.9	
27	若境線		—	—	—	—	—	—	—	—	—	
28	境線		—	—	—	—	—	—	—	—	3 17.9	
29	大社線		—	—	—	—	—	—	—	—	2 7.5	
30	三江線		—	—	—	—	—	—	—	—	—	
31	計		—	—	—	—	—	—	—	—	113 662.7	
32	關西線	龜山	—	—	—	13	49.0	—	—	—	13 49.0	
33		淡路町間	—	—	—	—	—	—	—	—	12 66.2	
34		參宮線	—	—	—	5	19.9	—	—	—	5 19.9	
35		名松線	—	—	—	—	—	—	—	—	—	
36	紀勢東線	—	—	—	—	—	—	—	—	—		
										3 44.5		

方式表

番 號	種 別	複線								通票閉塞器式		
		自動閉塞式		閉塞器式		計						
		區 間 數	斤 數	區 間 數	斤 數	區 間 數	斤 數	區 間 數	斤 數			
1	東海線	米原	166	167	143.7	—	—	上下	166	143.7	—	
2		津濱	—	—	—	—	—	上下	167	—	—	
3		北方直通線	11	8	10.4	—	—	上下	11	10.4	—	
4		吹操梅田間貨物線	9	6	9.9	—	—	上下	9	9.9	—	
5		西成線	—	—	—	3	4.9	—	—	—	2 3.0	
6		福知山線	—	—	—	—	—	—	—	—	24 112.9	
7		小野濱線	—	—	—	—	—	—	—	—	1 3.4	
8		貨物支線(湯野)	—	—	—	—	—	—	—	—	1 2.3	
9		有馬線	—	—	—	—	—	—	—	—	1 12.1	
10		山陰連絡線	—	—	—	—	—	—	—	—	1 1.9	
11		計	186	181	164.0	3	4.9	上下	186	168.9	30 135.6	
12	山陽線	神戶	26	26	22.2	44	208.7	上下	70	230.9	—	
13		和但線	—	—	—	—	—	—	—	—	1 2.4	
14		播磨津線	—	—	—	—	—	—	—	—	14 71.3	
15		宇野線	—	—	—	—	—	—	—	—	7 32.9	
16		作備線	—	—	—	—	—	—	—	—	10 73.7	
17		三神線	—	—	—	—	—	—	—	—	10 73.7	
18		伯備線	—	—	—	—	—	—	—	—	1 18.8	
19		因備南線	—	—	—	—	—	—	—	—	23 139.4	
20		計	26	26	22.2	44	208.7	上下	70	230.9	56 337.2	
21		山陰線	京都	—	—	—	—	—	—	—	—	89 516.1
22			舞鶴線	—	—	—	—	—	—	—	—	5 29.4
23	宮津線		—	—	—	—	—	—	—	—	10 55.7	
24	峰豐線		—	—	—	—	—	—	—	—	—	
25	倉吉線		—	—	—	—	—	—	—	—	1 4.2	
26	因美北線		—	—	—	—	—	—	—	—	3 31.9	
27	若境線		—	—	—	—	—	—	—	—	—	
28	境線		—	—	—	—	—	—	—	—	3 17.9	
29	大社線		—	—	—	—	—	—	—	—	2 7.5	
30	三江線		—	—	—	—	—	—	—	—	—	
31	計		—	—	—	—	—	—	—	—	113 662.7	
32	關西線	龜山	—	—	—	13	49.0	—	—	—	13 49.0	
33		淡路町間	—	—	—	—	—	—	—	—	12 66.2	
34		參宮線	—	—	—	5	19.9	—	—	—	5 19.9	
35		名松線	—	—	—	—	—	—	—	—	—	
36	紀勢東線	—	—	—	—	—	—	—	—	—		
										3 44.5		

番 號	種 別	線 路								
		自動閉塞式		閉塞器式		計		通票閉塞器式		
		區 間 數	杆 數	區 間 數	杆 數	區 間 數	杆 數	區 間 數	杆 數	
1	草津線 關片町線 櫻井線 和歌山線 西紀勢西線 城東線 奈良線貨物支線 今宮大阪港間 計	—	—	—	—	—	—	7	36.4	
2		—	—	—	—	—	—	15	59.6	
3		—	—	—	—	—	—	9	29.4	
4		—	—	—	—	—	—	23	89.1	
5		—	—	—	—	—	—	14	73.4	
6		—	—	—	7	10.7	7	10.7	—	—
7		—	—	—	—	—	—	10	34.8	
8		—	—	—	—	—	—	1	4.9	
9		—	—	—	25	79.6	25	79.6	104	490.0
10	豫讃線 高德線 高知線 計	—	—	—	—	—	—	44	244.2	
11		—	—	—	—	—	—	7	45.0	
12		—	—	—	—	—	—	22	85.1	
13		—	—	—	—	—	—	6	57.4	
14	計	—	—	—	—	—	—	79	431.7	
15	合 計	212	207	186.2	72	293.2	284 279	479.4	382	2,057.2
16	前年度比較増減	9	1	5.8	0	0	9 1	5.8	5	41.7

備考 1. 小野濱線中 特種取扱 小野濱神戸港間  
 2. 和田岬線 ク 新川分岐新川間  
 3. 山陰本線 ク 馬場側線間  
 4. 舞鶴線 ク 舞鶴海舞鶴間  
 5. 豫讃線 ク 多度津濱多度津間  
 6. 紀勢西線 ク 紀伊由真由真内間  
 併合運轉區間 複線區間 王寺 天王寺間 (關西本線)  
 單線區間 龜山操車場柘植間 (ク)  
 王寺 五條間 (和歌山線)  
 五條 和歌山間 (ク)  
 柘植 草津間 (草津線)  
 木津 京都間 (奈良線)  
 池田 三田間 (福知山線)  
 三田 篠山間 (ク)  
 二條 綾部間 (山陰本線)  
 綾部 福知山間 (ク)  
 福知山 和田山間 (ク)  
 綾部 舞鶴間 (舞鶴線)  
 倉敷 新見間 (伯備線)  
 新見 伯耆大山間 (ク)  
 多度津 松山間 (豫讃線)

(昭和五年度)

番 號	種 別	線 路								
		票券式併用 閉塞器式併用		票券式通 信閉塞式併用		通 票 式		特 種 取 扱		
		區 間 數	杆 數	區 間 數	杆 數	區 間 數	杆 數	區 間 數	杆 數	
—	草津線 關片町線 櫻井線 和歌山線 西紀勢西線 城東線 奈良線貨物支線 今宮大阪港間 計  豫讃線 高德線 高知線 計  合 計  前年度比較増減	—	—	—	—	—	—	—	7	36.4
—		—	—	—	—	—	—	—	15	59.6
—		—	—	—	—	—	—	—	9	29.4
—		—	—	—	—	—	—	—	24	90.4
—		—	—	—	—	—	—	—	14	73.4
—		—	—	—	—	—	—	—	7	10.7
—		—	—	—	—	—	—	—	10	34.8
—		—	—	—	—	—	—	—	1	4.9
—		—	—	—	—	—	—	—	3	28.4
—		—	—	—	—	—	—	—	1	1.8
—		—	—	—	—	—	—	—	108	520.2
—		—	—	—	—	—	—	—	133	599.8
—		—	—	—	—	—	—	—	45	246.1
—		—	—	—	—	—	—	—	7	45.0
—		—	—	—	—	—	—	—	22	85.1
—		—	—	—	—	—	—	—	8	72.8
—	—	—	—	—	—	—	—	1	13.4	
—	—	—	—	—	—	—	—	1	13.4	
—	—	—	—	—	—	—	—	1	2.0	
—	—	—	—	—	—	—	—	1	1.9	
—	—	—	—	—	—	—	—	9	111.7	
—	—	—	—	—	—	—	—	7	10.2	
—	—	—	—	—	—	—	—	399	2,181.1	
—	—	—	—	—	—	—	—	583 676	2,660.5	
—	—	—	—	—	—	—	—	5	69.7	
—	—	—	—	—	—	—	—	1	2.0	
—	—	—	—	—	—	—	—	0	0	
—	—	—	—	—	—	—	—	11	113.4	
—	—	—	—	—	—	—	—	30 12	119.2	

11月25日 三神線 矢神東城間閉業  
 矢神野馳間 3 k 6  
 野馳東城間 5 k 2 閉塞區間増減ナシ  
 計 8 k 8  
 12月1日 若櫻線 半若櫻間閉業  
 半八東間 5 k 4  
 八東丹比間 3 k 7 閉塞區間増減ナシ  
 丹比若櫻間 5 k 6  
 計 14 k 7  
 12月10日 作備線美作落合ニ通票閉塞器新設 閉塞區間1増  
 12月11日 作備東線ヲ作備線ニ改メ作備西線ヲ削ル  
 12月11日 作備線 中國勝山岩山間閉業  
 中國勝山月田間 4 k 8  
 月田富原間 6 k 1  
 富原刑部間 6 k 5 通票閉塞器區間3増  
 刑部丹治部間 3 k 8  
 丹治部岩山間 4 k 8  
 計 26 k 0  
 12月14日 紀勢西線 御坊印南間閉業  
 御坊道成寺間 1 k 6  
 道成寺和佐間 4 k 2 通票閉塞器區間3増  
 和佐稻原間 6 k 9  
 稻原印南間 4 k 3  
 計 17 k 0





第六六號表 其ノ一 運 轉 死 傷

番 號	種 別	列 車 又 ハ 車 輛 事 故 衝突、列車接觸、列車脱線ニ因ルモノ										前 年 度 比 較 増 減
		旅 客		職 員 從 業 中		準 職 員 從 業 中		計		列 車 百 萬 軒 當 死 傷 數	前 年 度 比 較 増 減	
		死	傷	死	傷	死	傷	死	傷			
1	大 阪	—	15	—	4	—	—	—	19	19	1.8	—
2	淡 町	—	2	—	—	—	—	—	2	2	0.3	—
3	岡 山	—	—	—	—	—	—	—	—	—	—	—
4	福 知 山	—	—	—	1	—	—	—	1	1	0.3	—
5	米 子	—	—	—	—	—	—	—	—	—	—	—
6	高 松	—	—	—	—	—	—	—	—	—	—	—
7	德 島	—	—	—	—	—	—	—	—	—	—	—
8	高 知	—	5	1	—	—	—	1	5	6	13.4	—
9	合 計	—	22	1	5	—	—	1	27	28	0.8	—
10	列 車 百 萬 軒 當 死 傷 數	—	0.59	0.03	0.14	—	—	0.03	0.73	0.76	—	—
11	前 年 度 比 較 増 減	—	—	—	—	—	—	—	—	—	—	—

備考 1. 準職員トハ食堂車及郵便係員仲仕人夫等ヲ謂フ  
2. 旅客ニハ從業中ニ非サル職員及準職員ニシテ旅行中ノモノヲ含ム

第六六號表 其ノ二 運 轉 死 傷

番 號	種 別	本 人 又 ハ 當 事 者 ノ 過											
		旅 客		職 員 從 業 中		準 職 員 從 業 中		公 路				歩 行 者	
		死	傷	死	傷	死	傷	自 動 車 又 ハ 車 輛 衝 突	自 動 車 衝 突	自 動 車 外 道 路 上 又 ハ 車 輛 衝 突	道 路 上 又 ハ 車 輛 衝 突	死	傷
1	大 阪	9	46	6	24	9	6	3	24	3	7	18	13
2	淡 町	4	46	1	10	—	1	2	16	7	6	15	7
3	岡 山	5	19	3	11	1	2	6	12	4	6	9	13
4	福 知 山	1	8	—	3	—	—	4	12	1	1	5	1
5	米 子	1	13	2	6	—	—	—	10	3	3	7	5
6	高 松	5	6	—	1	—	—	1	8	—	4	15	5
7	德 島	—	1	—	1	—	—	—	4	—	2	5	5
8	高 知	—	—	—	—	—	—	—	3	—	2	2	1
9	合 計	25	139	12	56	10	9	16	89	18	31	76	50
10	列 車 百 萬 軒 當 死 傷 數	0.68	3.75	0.32	1.51	0.27	0.24	0.43	2.40	0.49	0.84	2.05	1.35
11	前 年 度 比 較 増 減	—	—	—	—	—	—	—	—	—	—	—	—

備考 1. 準職員トハ食堂車及郵便車係員仲仕人夫等ヲ謂フ  
2. 從業中ニ非サル職員及準職員ノ死傷ハ旅行中ノモノハ旅客トシテ然ラサルモノハ公衆トス  
3. 事故ニ因テ生タル公衆ノ死傷ハ本表ニ計上ス

(昭和五年度)

人 員 表

番 號	種 別	基 因 ス ル モ ノ 前 記 以 外 ノ 事 故 ニ 因 ル モ ノ										合 計	列 車 百 萬 軒 當 死 傷 數	前 年 度 比 較 増 減
		旅 客		職 員 從 業 中		準 職 員 從 業 中		計		列 車 百 萬 軒 當 死 傷 數	前 年 度 比 較 増 減			
		死	傷	死	傷	死	傷	死	傷					
1	大 阪	—	7	—	5	—	—	—	—	12	12	1.2	—	
2	淡 町	—	4	—	1	—	—	—	—	5	5	0.6	—	
3	岡 山	—	2	—	—	—	—	—	—	2	2	0.3	—	
4	福 知 山	—	—	—	—	—	—	—	—	—	—	—	—	
5	米 子	—	21	—	8	—	—	—	—	29	29	7.3	—	
6	高 松	—	—	—	—	—	—	—	—	—	—	—	—	
7	德 島	—	—	—	—	—	—	—	—	—	—	—	—	
8	高 知	—	—	—	—	—	—	—	—	—	—	—	—	
9	合 計	—	34	—	14	—	—	—	—	48	48	1.3	—	
10	列 車 百 萬 軒 當 死 傷 數	—	0.92	—	0.38	—	—	—	—	1.30	1.30	—	—	
11	前 年 度 比 較 増 減	—	—	—	—	—	—	—	—	—	—	—	—	

3. 負傷後因テ死亡シタルモノハ死ニ計上ス

人 員 表

番 號	種 別	基 因 ス ル モ ノ 切 小 計										合 計	列 車 百 萬 軒 當 死 傷 數	前 年 度 比 較 増 減	自 殺	
		構 内 又 ハ 途 中 線 路 歩 行 者		計		合 計		既 遂	未 遂							
		死	傷	死	傷	死	傷			計						
1	大 阪	24	44	8	15	32	59	56	135	191	18.3	—	215	18	233	
2	淡 町	24	29	11	12	35	41	40	98	138	17.7	—	96	4	100	
3	岡 山	19	31	7	7	26	38	35	70	105	14.1	—	89	1	90	
4	福 知 山	10	1*	4	7	14	21	15	32	47	12.3	—	32	—	32	
5	米 子	10	18	7	5	17	23	20	42	62	15.6	—	16	1	17	
6	高 松	16	17	1	2	17	19	22	26	48	20.0	—	24	1	25	
7	德 島	5	11	1	1	6	12	6	14	20	25.6	—	9	1	10	
8	高 知	2	6	1	—	3	6	3	6	9	20.1	—	5	—	5	
9	合 計	110	170	40	49	150	219	197	423	620	16.7	—	486	26	512	
10	列 車 百 萬 軒 當 死 傷 數	2.97	4.59	1.08	1.32	4.05	5.91	5.32	11.42	16.74	—	—	13.12	0.70	13.82	
11	前 年 度 比 較 増 減	—	—	—	—	—	—	—	—	—	—	—	—	—	—	

4. 負傷後因テ死亡シタルモノハ死ニ計上ス  
5. 自殺未遂ニハ列車ヲ停止セシメタルモノヲ含ム

第六七號表

船舶事故

番 號	航 路 及 船 別	本 航 線								計	小 大 阪 港
		連 絡 高 字				本 航 線					
		山 陽 丸	南 海 丸	水 島 丸	第 三 橋 立 丸	松 風 丸	光 喜 丸	第 一 字 高 丸	貨 車 渡 船		よ ご
1	沈没										
2	衝突		2							2	
3	擱座										
4	底觸								1	1	
5	衝擊			2		1		2		5	
6	火災										
7	漂流										
8	船體故障								1	1	
9	機關故障										
10	人命救助		1	3						4	
11	乗客	死傷不明									
12											
13	行衛	4	1	3						8	
14	船員	死傷不明									
15										1	1
16	行衛										
17	傳染患者發生										
18	荷物損害										
19	車輛事故										
20	法令違反										
21	運航休止				7	8	1	4		20	
22	運航延滞	4	3	1		5	7	3		23	
23	棧橋事故										
24	浮標事故										
25	其他		1	1	1	3	1			7	
26	計	8	8	10	8	17	9	10	2	72	1

備考 1. 貨車渡船ノ二件及宇野棧橋事故ハ何レモ第三橋立丸曳航ノ場合ニ發生シ高松棧橋事故ハ第一字高丸ニ依リテ發生ス

2. 其ノ他ノ内譯 { 内海、水島、第三橋立、松風、光喜丸ノ分ハ強風又ハ濃霧ノタメ運發高松棧橋九件ノ内七件ハ貨車積込作業運延ノタメ運發一件ハ潮待、一件ハ港内支障ノタメ貨車航送船ヲ運發セシメタルモノ

件數表

番 號	前 年 度 比 較 増 減	合 計	浮 橋					棧 橋					蒸 汽 船 高松港	
			高 松 港	宇 野 港	牛 ノ 子	中 ノ 瀬	廻 石	計	高 松 棧 橋	宇 野 棧 橋	神 戶 棧 橋	計		
1														
2		2												
3														
4		1												
5		5												
6														
7														
8	△	2												
9	△	1												
10		4												
11														
12														
13		8												
14														
15		1												
16														
17														
18														
19	△	1												
20														
21	△	57												
22		7												
23		2												
24														
25	△	1												
26	△	38												
		84												

(昭和五年度)

第六八號表 荷物事故件數表

事故ノ種別	荷物種別	貨物					小荷物	手荷物	合計	前年度比較増減
		小口	特別小口	貸切	越扱	計				
第一種	不	盜	4	(1)	-	1	(1)	39	16	(1) △ (2)
		所在不明	(2,682)	(1,726)	-	(1)	(4,409)	(537)	(260)	(5,206) △ (3,158)
	着	燒	1	(1)	1	-	(1)	-	1	(1) △ (7)
		滅	-	(1)	(1)	-	(2)	-	(2)	(0) △ (11)
	損	箇數不足	(482)	(214)	(80)	(1)	(777)	(131)	(69)	(977) △ (417)
		破	(3,391)	(1,175)	(11)	(14)	(4,591)	(148)	(35)	(4,777) △ (1,424)
	損	減	(1,095)	(222)	(3)	(9)	(1,329)	(50)	(8)	(1,387) △ (101)
		汚	(163)	(58)	112	1	(221)	(12)	(1)	(233) △ (25)
	損	濡	(442)	(220)	(4)	(30)	(696)	(39)	(2)	(737) △ (103)
		腐敗(延着ト否ト)	(41)	(9)	154	2	(50)	(7)	7	(57) △ (7)
損	動物斃死	(60)	(11)	3	-	(71)	(15)	-	(86) △ (17)	
	其他荷物=損傷ヲ生シタルモノ	(82)	(25)	36	-	(107)	(38)	2	(147) △ (76)	
延着(毀損ナキモノ)		(1)	4	90	-	(1)	7	-	(1) △ (5)	
	計	(8,439)	(3,663)	(99)	(55)	(12,256)	(977)	(379)	(13,612) △ (5,062)	
第二種	品名相違	數量相違	(1,134)	(281)	(147)	(4)	(1,566)	(181)	(14)	(1,761) △ (495)
		貨車封印ノ異狀	(92)	(36)	(2)	-	(130)	(17)	(5)	(152) △ (49)
誤	引渡不能	誤	(60)	(19)	(167)	-	(246)	-	(246)	(341) △ (33)
		誤	(2,442)	(1,451)	(2)	-	(3,875)	(294)	(92)	(4,261) △ (6,493)
第三種	其他	誤	(1)	-	-	-	(1)	-	(1)	(1) △ (0)
		引渡不能	105	183	-	-	288	520	271	1,079
其	計	誤	(93)	(31)	(178)	(1)	(303)	(182)	(45)	(530) △ (455)
		其他	(178)	(89)	(121)	-	(388)	(4)	(1)	(393) △ (60)
計		(3,980)	(1,907)	(1,181)	(5)	(7,073)	(678)	(157)	(7,908) △ (7,206)	

備考 着報以外ノモノハ( )ヲ附シ別記ス

三四〇

(昭和五年度)

第六九號表 荷物損害賠償表

種別	大貨物			小荷物			手荷物		
	件數	請求金額	支拂金額	件數	請求金額	支拂金額	件數	請求金額	
不着(個數ノ不足共)	153	6,753,275	5,667,590	76	3,541,880	2,608,530	19	3,905,640	
毀減	破	142	9,111,470	3,797,360	41	707,880	465,690	7	42,300
	量	52	1,519,910	929,050	5	35,790	28,190	1	2,300
損	濡	737	26,806,495	14,061,420	4	80,910	62,510	-	-
	汚	260	12,450,240	7,519,990	15	206,640	155,850	2	212,000
腐敗(延着ト否トヲ問ハス)	動物斃死	14	4,570,040	2,786,290	3	63,120	29,970	-	-
	其他(延着ト否トヲ問ハス)	2	295,160	36,860	2	24,500	10,500	-	-
延着(毀損ナキモノ)	10	1,089,220	621,790	-	-	-	-	-	
計	1,370	62,595,810	35,420,350	146	4,660,720	3,361,240	29	4,162,240	
請求拒絶	337	-	-	26	-	-	2	-	

第六九號表 荷物損害賠償表 (續)

種別	手荷物	計		前年度比較増減		
	支拂金額	件數	請求金額	支拂金額	件數	請求金額
不着(個數ノ不足共)	1,651,920	248	14,200,795	9,928,040	50	740,815
毀減	破	38,600	190	9,861,650	18	4,279,000
	量	2,300	58	1,558,000	18	297,590
損	濡	-	741	26,887,405	43	5,538,585
	汚	158,000	277	12,868,880	52	9,520,210
腐敗(延着ト否トヲ問ハス)	動物斃死	-	17	4,633,160	3	3,341,910
	其他(延着ト否トヲ問ハス)	-	4	319,660	3	304,060
延着(毀損ナキモノ)	-	10	1,089,220	621,790	1	1,722,840
計	1,850,820	1,545	71,418,770	40,632,410	146	9,895,070
請求拒絶	-	365	-	-	83	-

備考 拒絶ハ件數ノミヲ掲載ス

三四一

第七〇號表

賠償金

種別	大貨物		小荷物		手
	件数	金額	件数	金額	
不着(個數ノ不足共)	12	771,080	24	1,351,930	1
毀滅汚損	破損	114,620	1	0,680	—
	減量	80,000	1	3,000	—
	濡損	216,040	—	—	—
	汚損	10,140	—	—	—
損	—	—	—	—	—
延着(毀損ナキモノ)	—	—	—	—	—
車輛	—	—	—	—	—
船舶	—	—	—	—	—
其他	—	—	—	—	—
計	68	1,191,880	26	1,355,610	1

第七一號表

慰藉金其他表

種別	總數		前年度比較増減	
	件数	金額	件数	金額
旅客	死	14	2	10,000
	傷	34	16	807,650
公衆	死	33	15	22,000
	傷	44	14	11,420,000
計	死	1	1	9,200
	傷	35	7	2,116,920
沿線	火災	13	2	3,021,780
	勞務	58	12	11,430,000
報辭	車	1	—	12,800
	船	69	23	2,924,570
其他	船	46	17	2,740,710
	其他	3	3	90,500
計	勞料	27	2	379,300
	其他	4	3	808,580
合	船	—	1	11,500
	其他	12	5	1,168,440
計	46	4	1,495,720	
計	220	24	9,763,220	

三四二

(昭和五年度)

徵收表

荷物	其ノ他		計		前年度比較増減	
	金額	件数	金額	件数	金額	件数
金	75,000	—	—	37	2,198,010	4
円	—	—	—	13	115,300	3
円	—	—	—	2	83,000	△ 2
円	—	—	—	42	216,040	△ 18
円	—	—	—	1	10,140	△ 5
円	—	—	—	—	—	—
円	—	39	1,069,160	39	1,069,160	15
円	—	—	—	—	—	—
円	—	2	145,360	2	145,360	2
円	75,000	41	1,214,520	136	3,837,010	△ 1
円	—	—	—	—	—	△ 274,560

第七二號表

鐵道法令違犯者表

違犯行爲	所管別								計	前年度比較増減
	大	阪	淡	町	岡	山	福	山		
不正乗車ヲ爲シタルモノ	12	4	10	5	2	3	—	—	36	△ 15
火薬類其他爆發危險品ヲ託送シ又ハ車中ニ携帯シタルモノ	—	—	—	—	—	—	—	—	—	—
列車運轉中乗降シタルモノ	—	—	—	—	—	—	—	—	—	△ 1
職務ノ執行ヲ妨害シタルモノ	—	2	—	—	—	—	—	—	2	△ 2
軌道ヲ毀損シ又ハ障碍物ヲ横置シタルモノ	2	2	3	3	5	2	2	—	19	△ 15
鐵道地内ノ建物器物標式等ヲ改竄毀棄及撤去シタルモノ	9	22	—	—	1	2	—	—	36	△ 13
列車ニ向テ發砲瓦石類ヲ投擲シタルモノ	31	10	2	2	5	—	1	—	53	△ 13
妄ニ鐵道地内ニ立入りタルモノ	—	1	—	—	—	—	—	—	1	△ 1
列車内ニテ物品ヲ販賣シタルモノ	—	—	—	—	—	—	—	—	—	△ 7
列車内ノ秩序ヲ紊シタルモノ	—	—	—	—	—	—	—	—	—	△ 1
計	54	41	15	10	10	12	4	1	147	△ 68
前年度比較増減	△ 41	△ 5	△ 12	△ 3	△ 5	△ 2	—	—	△ 68	—

三四三

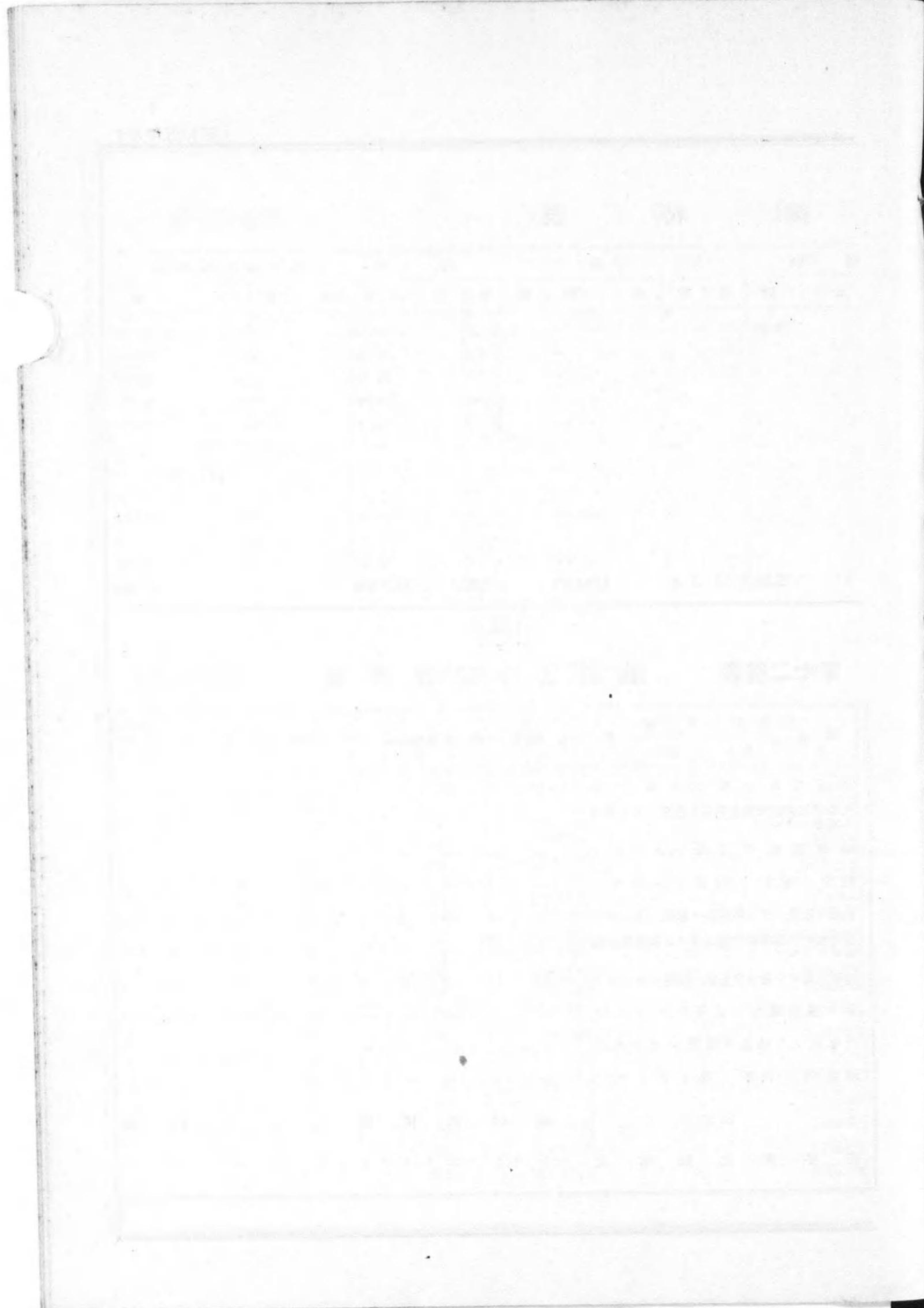

二、  
工  
務

工務

務

物 數 量 表  
(地)

番 號	種 別	廳 舍 數		官 舍 數		工 場 數		倉 庫	
		本年度末	前年度比較増減	本年度末	前年度比較増減	本年度末	前年度比較増減	本年度末	前年度比較増減
1	大阪保線事務所	33,655	—	11,393	—	380,093	—	54,900	—
2	湊町保線事務所	12,872	—	19,783	—	625	—	2,150	—
3	岡山保線事務所	3,950	—	6,983	—	735	—	3,172	—
4	福知山保線事務所	7,444	—	29,963	—	—	—	—	—
5	米子保線事務所	7,921	—	15,704	—	52,475	—	434	—
6	高松出張所	1,769	—	—	—	28,212	—	—	—
7	徳島出張所	773	—	—	—	7,877	—	—	—
8	高知出張所	2,052	—	5,601	—	—	—	—	—
9	計	70,436	—	89,427	—	470,017	—	60,656	—

第七三號表 其ノ一

土 地 及 建 造  
(土)

番 號	種 別	廳 舍 數		官 舍 數		工 場 數		倉 庫	
		本年度末	前年度比較増減	本年度末	前年度比較増減	本年度末	前年度比較増減	本年度末	前年度比較増減
1	大阪保線事務所	33,655	—	11,393	—	380,093	—	54,900	—
2	湊町保線事務所	12,872	—	19,783	—	625	—	2,150	—
3	岡山保線事務所	3,950	—	6,983	—	735	—	3,172	—
4	福知山保線事務所	7,444	—	29,963	—	—	—	—	—
5	米子保線事務所	7,921	—	15,704	—	52,475	—	434	—
6	高松出張所	1,769	—	—	—	28,212	—	—	—
7	徳島出張所	773	—	—	—	7,877	—	—	—
8	高知出張所	2,052	—	5,601	—	—	—	—	—
9	計	70,436	—	89,427	—	470,017	—	60,656	—

第七三號表 其ノ二

(軌

番 號	種 別	本 線 軌 道 延 長		本 線 外 軌 道 延 長	
		本年度末	前年度比較増減	本年度末	前年度比較増減
1	大阪保線事務所	588	26	448	△
2	湊町保線事務所	644	29	261	—
3	岡山保線事務所	683	33	205	—
4	福知山保線事務所	365	1	108	△
5	米子保線事務所	487	36	125	—
6	高松出張所	291	—	72	—
7	徳島出張所	85	—	30	—
8	高知出張所	73	16	17	—
9	計	3,216	141	1,266	19

道)

番 號	轉 轍 器 及 轍 叉		特 種 轉 轍 器	
	本年度末	前年度比較増減	本年度末	前年度比較増減
1	2,573	△	51	193
2	1,808	—	38	70
3	1,312	—	61	30
4	710	—	3	10
5	823	—	43	20
6	503	—	8	3
7	213	—	1	2
8	122	—	13	4
9	8,064	—	116	332





第七三號表 其ノ五 土地及建造 (線路)

番 號	種 別	鐵 道											
		鐵 道 隧 道				橋 梁							
		本年度末		前年度比較増減		本年度末		前年度比較増減		本年度末		前年度比較増減	
1	大阪保線事務所	30	13,732	—	—	298	22,607	55	3,044	11	330	△ 14	△ 130
2	湊町保線事務所	54	17,943	16	5,873	456	15,466	23	1,192	18	122	—	△ 8
3	岡山保線事務所	39	12,965	13	2,506	343	20,192	40	1,499	9	148	—	—
4	福知山保線事務所	81	27,253	—	—	232	9,034	—	—	7	72	△ 1	△ 2
5	米子保線事務所	103	26,738	9	1,448	257	10,993	20	985	—	—	—	—
6	高松出張所	32	8,481	—	—	152	5,154	—	—	5	28	—	—
7	徳島出張所	1	74	—	—	57	2,144	△ 1	△ 10	—	—	—	—
8	高知出張所	28	8,746	25	6,527	40	1,353	4	199	3	17	—	—
9	計	368	115,932	63	16,354	1,835	86,943	141	6,909	53	717	△ 15	△ 140

第七三號表 其ノ五 (線路)

番 號	種 別	雜 橋 梁										樋	
		跨線道路橋				河海棧橋				陸棧橋		伏樋	
		本年度末		前年度比較増減		本年度末		前年度比較増減		本年度末		前年度比較増減	
1	大阪保線事務所	33	664	—	△ 35	1	137	—	—	—	—	2,025	△ 124
2	湊町保線事務所	57	941	4	32	—	—	—	—	—	—	6,967	223
3	岡山保線事務所	16	266	2	26	1	21	—	—	—	—	4,927	371
4	福知山保線事務所	5	75	—	—	1	19	—	—	—	—	3,399	24
5	米子保線事務所	23	325	1	5	—	—	—	—	—	—	4,056	351
6	高松出張所	4	56	3	40	2	32	—	—	—	—	4,771	△ 1
7	徳島出張所	—	—	—	—	—	—	—	—	—	—	576	1
8	高知出張所	—	—	—	—	—	—	—	—	—	—	669	52
9	計	138	2,327	10	67	5	209	—	—	—	—	27,330	897

三五〇

(昭和五年度)

物 數 量 表 (續)  
建 造 物)

番 號	橋 梁												番 號	
	乙						雜 橋 梁							
	開		渠		暗		渠		道 路 橋		跨 線 水 路 橋			
	本年度末	前年度比較増減	本年度末	前年度比較増減	本年度末	前年度比較増減	本年度末	前年度比較増減	本年度末	前年度比較増減	本年度末	前年度比較増減		
366	2,010	—	132	247	2,547	18	2,025	6	98	1	30	5	104	3
720	2,176	20	69	229	701	30	218	1	7	1	7	9	219	— 2
688	2,836	21	48	289	1,557	21	73	2	24	2	24	3	41	— 3
457	1,132	△ 13	△ 20	140	306	15	34	1	8	1	8	2	29	— 4
331	849	16	48	269	554	36	78	—	—	—	—	—	—	— 5
350	908	—	—	154	268	—	—	2	15	1	6	—	—	— 6
138	318	—	—	28	100	—	—	1	5	—	—	—	—	— 7
64	166	5	12	68	129	14	27	—	—	—	—	—	—	— 8
3,114	10,395	49	289	1,424	6,162	134	2,455	13	157	6	75	19	393	— 9

建 造 物) (續)

番 號	類										番 號	
	下 水		架 橋		雪 覆		散 火 圍		防 雪 林			
	本年度末	前年度比較増減	本年度末	前年度比較増減	本年度末	前年度比較増減	本年度末	前年度比較増減	本年度末	前年度比較増減		
535	28	4	—	—	—	—	—	—	—	—	—	— 1
915	21	30	△ 1	—	—	—	—	—	—	—	—	— 2
613	56	10	—	—	—	—	—	—	—	—	—	— 3
501	5	5	—	3	101	—	—	—	—	—	—	— 4
730	23	38	1	1	70	—	—	—	—	3	168,024	△ 3
508	1	8	—	—	—	—	—	—	—	1	25,737	— 25,480
124	1	1	—	—	—	—	—	—	—	—	—	— 6
105	27	2	2	—	—	—	—	—	—	—	—	— 7
4,031	162	98	2	4	171	—	—	—	—	4	193,761	— 25,477

三五二

(昭和五年度)

附表 鐵道程停車場數區間別表

番 號	線 名	區 間	單 線	複 線	四 線	六 線	軌道延長			停車場數				
							本 線	本 線 外	計	驛	貨 物 驛	信 號 場	信 號 所	操 車 場
1	東海道本線	名局境界-梅小路	—	67	—	—	135	99	234	14	2	—	—	—
2		梅小路-向日町	—	—	5	—	18	2	20	1	—	—	—	—
3		向日町-高槻	—	15	—	—	30	6	36	2	—	—	—	—
4		高槻-吹操	—	—	11	—	44	78	122	2	—	—	—	1
5		吹操-宮原	—	—	—	6	37	6	43	1	—	2	—	—
6		宮原-上淀川	—	—	—	2	9	0	9	—	—	1	—	—
7		上淀川-神崎	—	9	—	—	18	23	41	2	—	—	—	—
8		神崎-東灘	—	—	20	—	79	26	105	3	1	—	—	—
9		東灘-神戶	—	6	—	—	12	4	16	3	—	—	—	—
10		馬場-濱大津	2	—	—	—	2	1	3	—	1	—	—	—
11		梅小路-丹波口	2	—	—	—	2	0	2	—	—	—	—	—
12		宮原-神崎	—	7	—	—	15	0	15	—	—	—	—	—
13		上淀川-梅田	—	2	—	—	3	20	23	—	1	—	—	—
14		東灘-神戶港	4	—	—	—	4	38	42	1	1	—	—	—
15		小野-湊川	2	—	—	—	2	12	14	—	1	—	—	—
16	西成線	大阪-福島	1	—	—	—	1	0	1	1	—	—	—	—
17		福島-安治川口	—	5	—	—	10	22	32	3	—	—	—	—
18	安治川口-櫻島	2	—	—	—	2	10	12	1	—	—	—	—	
19	福知山線	神崎-福知山	108	—	—	—	108	27	135	22	1	—	—	—
20		塚口-尼ヶ崎	5	—	—	—	5	2	7	2	—	—	—	—
21	有馬線	三田-有馬	12	—	—	—	12	2	14	4	—	—	—	—
22	小濱線	名局境界-新舞鶴	1	—	—	—	1	0	1	—	—	—	—	—
23	山陽本線	神戶-門局境界	—	232	—	—	464	196	660	43	—	1	5	1
24		兵庫-和田岬	2	—	—	—	2	3	5	2	—	—	—	—
25	兵庫-新川	2	—	—	—	2	2	4	—	1	—	—	—	—
26	播但線	姫路-和田山	66	—	—	—	66	15	81	13	—	—	—	—
27		姫路-飾磨	6	—	—	—	6	4	10	3	—	—	—	—
28	姫津線	姫路-余部	6	—	—	—	6	1	7	2	—	—	—	—
29	宇野線	岡山-宇野	33	—	—	—	33	12	45	8	—	—	—	—
30	作備線	津山-津山	2	—	—	—	2	0	2	—	—	—	—	—
31		津山-新見	72	—	—	—	72	13	85	13	—	—	—	—
32	因美南線	津山-美作加茂	18	—	—	—	18	2	20	4	—	—	—	—
33	伯備線	倉敷-伯耆大山	140	—	—	—	140	27	167	22	—	—	—	—
34	三神線	備前-神代	19	—	—	—	19	2	21	4	—	—	—	—
35		備中-神代	512	—	—	—	512	177	689	96	—	1	—	—
36	山陰本線	京都-門局境界	—	—	—	—	—	—	—	—	—	—	—	—
37		馬場-馬場港	1	—	—	—	1	0	1	—	1	—	—	—
38	舞鶴線	綾部-舞鶴	26	—	—	—	26	11	37	3	—	1	—	—
39		舞鶴-新舞鶴	2	—	—	—	2	2	4	—	1	—	—	—
40	新舞鶴-新舞鶴港	3	—	—	—	3	0	3	2	—	—	—	—	
40	新舞鶴-新舞鶴港	1	—	—	—	1	0	1	—	1	—	—	—	

三五二

(昭和五年度)

番 號	線 名	區 間	單 線	複 線	四 線	六 線	軌道延長			停車場數							
							本 線	本 線 外	計	驛	貨 物 驛	信 號 場	信 號 所	操 車 場			
1	宮津線	舞鶴-網野	—	—	—	—	56	—	—	56	11	67	11	—	—	—	
2	峰豐線	豐岡-久美濱	12	—	—	—	12	2	14	2	—	—	—	—	—	—	
3	因美北線	鳥取-智頭	32	—	—	—	32	5	37	7	—	—	—	—	—	—	
4	若櫻線	郡家-若櫻	19	—	—	—	19	3	22	5	—	—	—	—	—	—	
5	倉吉線	上井-倉吉	4	—	—	—	4	1	5	2	—	—	—	—	—	—	
6	境線	米子-境港	18	—	—	—	18	9	27	4	—	—	—	—	—	—	
7	大社線	出雲-市一大	8	—	—	—	8	2	10	2	—	—	—	—	—	—	
8	三江線	石見-江津-川	14	—	—	—	14	2	16	2	—	—	—	—	—	—	
9	關西本線	名局境界-木津	—	—	—	—	68	—	—	68	55	123	12	—	1	—	
10		木津-湊町	—	48	—	—	—	48	—	—	96	50	146	16	—	—	—
11		今宮-大阪港	7	—	—	—	7	—	—	7	20	27	—	2	—	—	—
12		龜山-阿漕	19	—	—	—	19	—	—	19	7	26	4	—	—	—	—
13		阿漕-高茶屋	—	4	—	—	—	4	—	—	8	1	9	1	—	—	—
14		高茶屋-松阪	11	—	—	—	11	—	—	11	5	16	2	—	—	—	—
15		松阪-徳和	—	3	—	—	—	3	—	—	6	0	6	1	—	—	—
16		徳和-相可	5	—	—	—	5	—	—	5	2	7	1	—	—	—	—
17		相可-宮川	—	11	—	—	—	11	—	—	22	2	24	2	—	—	—
18		宮川-山田上	2	—	—	—	2	—	—	2	1	3	1	—	—	—	—
19	山田上-山田	—	2	—	—	—	2	—	—	4	6	10	1	—	—	—	
20	山田-鳥羽	14	—	—	—	14	—	—	14	5	19	2	—	—	—	—	
21	名松線	松阪-井關	16	—	—	—	16	—	—	16	2	18	3	—	—	—	
22	紀勢東線	相可-紀伊長島	56	—	—	—	56	10	66	10	—	—	—	—	—	—	
23	草津線	柘植-草津	36	—	—	—	36	6	42	6	—	—	—	—	—	—	
24	奈良線	木津-京都	35	—	—	—	35	11	46	10	—	—	—	—	—	—	
25	櫻井線	奈良-高田	29	—	—	—	29	9	38	11	—	—	—	—	—	—	
26	片町線	木津-片町	45	—	—	—	45	16	61	12	—	—	—	—	—	—	
27		放出-淀川	5	—	—	—	5	5	10	—	1	—	—	—	—	—	
28	和歌山線	京橋-淀川	2	—	—	—	2	0	2	—	—	—	—	—	—	—	
29		巽-千里	8	—	—	—	8	0	8	—	—	—	—	—	—	—	
30	和歌山線	王寺-和歌山	88	—	—	—	88	28	116	23	—	—	—	—	—	—	
31		大和二見-川端	1	—	—	—	1	2	3	—	1	—	—	—	—	—	
32	紀勢西線	和歌山-印南	73	—	—	—	73	17	90	16	—	—	—	—	—	—	
33		紀伊由良-由良内	2	—	—	—	2	0	2	—	1	—	—	—	—	—	
34	城東線	天王寺-大阪	—	11	—	—	—	11	—	—	—	—	—	—	—	—	
35	豫讃線	高松-南郡中	206	—	—	—	206	5	26	5	—	—	—	—	—	—	
36		多度津-佃	39	—	—	—	39	7	46	6	—	1	—	—	—	—	
37	多度津-濱多度津	2	—	—	—	2	3	5	—	1	—	—	—	—	—	—	
38	高德線	高松-引田	45	—	—	—	45	6	51	9	—	—	—	—	—	—	
39	徳島本線	徳島-阿波池田	74	—	—	—	74	23	97	20	—	—	—	—	—	—	
40	小松島線	小松島-徳島	11	—	—	—	11	7	18	4	—	—	—	—	—	—	
41	高知線	須崎-角茂谷	73	—	—	—	73	17	90	17	—	—	—	—	—	—	
42	計		2,185	422	38	6	3,216	1,263	4,479	551	18	10	5	2			

三五三

(昭和五年度)

第七四號表 五千圓以上建設費工事表

番 號	所管別	工 事 件 名	豫算總額	決 算 額		着 手 年月日	竣 功 又 ハ 豫 定 年月日	工 程 率
				本年度	本年度末迄累計			
1	高松出張所	{保午320 {多度津外一聯側線増設其他工事	(263) 15,148	(272) 14,794	(272) 14,794	5-12-29	6-3-24	100
2	岡山保線事務所	{改己 {姫津線姫路驛假連絡設備	(34) 9,225	(7) 2,821	(45) 8,251	5-1-5	中止中	90

第七五號表 五千圓以上改良費工事表

番 號	所管別	工 事 件 名	豫算總額	決 算 額		着 手 年月日	竣 功 又 ハ 豫 定 年月日	工 程 率
				本年度	本年度末迄累計			
1	大阪保線事務所	{保己 249 {大阪保事管内轉轍器繼又改良工事	10,782	(5) 72	(12) 10,639	4-11-29	5-4-12	100
2	〃	{保己 473 {西九條驛内西九條新道交叉方法改良工事	(288) 10,054	4,461	(301) 10,320	5-1-28	5-5-31	100
3	〃	{〃 673 {茨木驛内外一箇所路盤改良其他工事	(1) 12,895	(47) 12,039	(47) 12,039	5-3-27	5-5-15	100
4	〃	{〃 505 {生瀬武田尾間 23k800m 附近線路土留壁改造工事	6,528	2,958	6,862	5-2-5	5-4-22	100
5	〃	{保午 44 {草津石山間久保江堀橋梁橋臺改良工事	(319) 18,677	(376) 17,873	(376) 17,873	5-6-16	5-11-18	100
6	〃	{〃 35 {篠原驛構内反方向曲線改良工事	(308) 5,540	(334) 5,449	(334) 5,449	5-6-17	5-12-4	100
7	〃	{〃 47 {米原彦根間 461k200m 附近急曲線改良其一工事	(1) 8,925	(1) 8,922	(1) 8,922	5-6-13	5-11-18	100
8	〃	{〃 338 {貴生川三雲間 19k755m 附近反方向曲線改良工事	(124) 7,834	(1) 7,563	(1) 7,563	6-2-3	6-4-30	70
9	〃	{〃 52 {梅小路向日町間 531k100m 附近路盤改良其他工事	(3) 6,755	(3) 5,963	(3) 5,963	5-6-21	5-9-25	100
10	〃	{〃 53 {向日町外一箇所路盤改良其他工事	(3) 14,220	(3) 12,651	(3) 12,651	5-6-21	5-10-5	100
11	〃	{〃 67 {馬場驛構内轉轍器付帶曲線改良工事	(18) 14,864	(18) 14,812	(18) 14,812	5-7-1	6-1-14	100
12	〃	{〃 81 {米原石山間タイププレート敷設工事	11,116	11,289	11,289	5-8-30	6-2-4	100
13	〃	{〃 82 {馬場驛轉轍器付帶曲線改良ニ伴フ保安設備工事	7,584	7,679	7,679	5-7-10	5-9-20	100
14	〃	{〃 138 {梅小路集會所建築工事	(17) 5,956	(17) 6,074	(17) 6,074	5-8-23	5-10-21	100
15	〃	{〃 164 {明石驛曲線改良工事	(425) 9,530	(440) 9,329	(440) 9,329	6-9-8	6-1-20	100
16	〃	{〃 100 {米原石山間上下本線曲線一部枕木増設工事	9,215	9,227	9,227	5-8-19	5-12-19	100

三五四

(昭和五年度)

番 號	所管別	工 事 件 名	豫算總額	決 算 額		着 手 年月日	竣 功 又 ハ 豫 定 年月日	工 程 率
				本年度	本年度末迄累計			
1	淡町保線事務所	{保己 443 {阿漕外二驛最遠轉轍器附近急曲線改良工事	(295) 12,861	(12) 1,349	(312) 11,261	5-1-20	5-6-15	100
2	〃	{〃 567 {本津奈其間 131k400m 附近外一箇所線路土留石垣新設工事	7,806	2,068	7,761	5-2-19	5-4-16	100
3	〃	{〃 627 {奈良車電所機機管改増築工事	8,951	6,049	8,952	5-3-10	5-5-28	100
4	〃	{〃 645 {應取構内官舎ヲ天王寺構内ニ移轉改増築工事	(161) 7,831	(161) 7,313	(161) 7,825	5-4-1	5-6-29	100
5	〃	{保午 126 {關西本線關栢植間脱線防止護輪軌條取設工事	(3,625) 4,780	(3,621) 4,449	(3,621) 4,449	5-10-12	6-1-31	100
6	〃	{〃 337 {法隆寺驛構内急曲線改良工事	(72) 7,916	(78) 7,603	(78) 7,603	6-1-20	6-4-3	99
7	〃	{〃 365 {下庄一身田間 7k100m 附近外一箇所反方向曲線改良工事	5,996	5,817	5,817	6-2-9	6-3-31	100
8	岡山保線事務所	{保午 207 {加古川外三驛轉轍器改良其他工事	(42) 9,821	(77) 9,764	(77) 9,764	5-10-4	6-2-27	100
9	〃	{〃 397 {曾根驛構内曲線改良工事	(295) 7,701	(283) 5,082	(288) 5,082	6-3-1	6-7-9	50
10	〃	{〃 169 {上郡余崎間タイププレート敷設工事	(135) 15,651	(116) 4,714	(116) 4,714	5-10-9	6-10-31	50
11	〃	{〃 193 {宇野線一部枕木増設工事	10,048	9,775	9,775	5-9-18	5-11-6	100
12	〃	{保己 387 {曾根驛東部急勾配改良工事	(128) 24,949	277	(919) 21,267	4-12-26	5-3-31	100
13	〃	{〃 639 {方谷井倉間 51k250m 附近落石止掩壁新設工事	16,462	11,616	16,242	5-3-20	5-5-23	100
14	〃	{保午 197 {節中川面井倉間落石止掩壁新設工事	(268) 18,060	(287) 18,523	(287) 18,523	5-9-26	5-12-4	100
15	福知山保線事務所	{保己 263 {豊岡支武洞間 154k910m 附近線路切取切撤工事	25,578	5,963	26,794	4-10-18	5-4-25	100
16	〃	{〃 373 {福知山線廣野驛附近勾配改良其他工事	(111) 25,563	411	(125) 25,044	4-12-18	5-12-22	100
17	〃	{〃 410 {福知山線藍本驛附近勾配改良其他工事	(339) 25,616	(9) 1,408	(412) 25,600	4-12-3	5-12-6	100
18	〃	{保午 134 {山陰本線佐津香住間 176k940m 附近切取切増工事	8,091	8,109	8,109	5-8-25	5-12-17	100
19	米子保線事務所	{保午 129 {静岡石見益田間線路道床改良工事	7,510	6,734	6,734	5-8-13	5-12-10	100
20	〃	{〃 141 {江南小田間 400k700m 附近線路々盤改良其他工事	(5) 6,534	(2) 6,499	(2) 6,499	5-9-1	5-12-26	100

第七五號表 五千圓以上改良費工事表 (續)

番 號	所管別	工 事 件 名	豫算總額	決 算 額		着 手 年月日	竣 功 又 ハ 豫 定 年月日	工 程 率
				本年度	本年度末迄累計			
1	大阪保線事務所	{改己 510 {嵯峨龜岡間18軒附近反方向曲線改良其他工事	(389) 9,384	(207) 6,071	(438) 8,532	5-1-10	5-7-26	100
2	〃	{改己 234 {米原稻枝間軌條更換工事	(1,771) 407,411	(1,668) 59	(1,668) 410	4-3-2	5-4-30	100
3	〃	{改己 194 {稻枝守山間 同上	(7,171) 912,499	(11,357) 22,509	(111,946) 782,465	4-11-1	6-3-6	100
4	〃	{〃 300 {下淀川西ノ宮間同上	(9,161) 472,396	(9,020) 67,500	14,818 447,098	4-12-12	未定	90

三五五

番 號	所管別	工 事 件 名	決 算 額			着 手 年 月 日	竣 工 又 は 豫 定 年 月 日	工 程 率
			總豫算額	本年度	本年度未 迄 累 計			
1	大阪保線 事務所	{改己 171 {彦根外五驛間軌條更換	(290) 196,517	(206) 4,067	(96,981) 93,616	4 10 16	6-2-9	100
2	〃	{〃 687 {西ノ宮東灘間 同上	(16,016) 461,773	(15,451) 398,497	(15,451) 426,917	5-5-27	6-2-25	100
3	〃	{〃 688 {京都梅小路間 同上	(1,551) 114,158	(1,767) 100,474	(1,767) 102,929	5-8-16	5-12-15	100
4	〃	{改午 81 {吹田操車場上淀川間同上	(7,150) 242,723	(64,740) 180,659	(64,740) 180,659	5-8-26	未 定	70
5	〃	{〃 126 {向日町茨木間 同上	(19,263) 507,191	(19,263) 369,064	(19,263) 369,064	5-10-13	〃	60
6	〃	{改己 313 {城東線 同上其一	(65,616) 99,865	(2,176) 9,700	(61,268) 98,994	5-1-16	5-7-15	100
7	〃	{改午 141 {京都龜岡間 同上	(40,770) 14,871	(41,937) 15,940	(41,937) 15,940	5-8-30	6-2-16	100
8	〃	{〃 111 {草津線 同上其一	(90,277) 46,231	(90,277) 43,640	(90,277) 43,640	未着手	—	—
9	〃	{〃 161 {寝塚生瀬間外一箇所同上	(15,819) 10,388	(11,446) 10,586	(11,446) 10,586	5-9-25	6-2-20	100
10	〃	{〃 162 {生瀬道場間 同上	(13,567) 9,142	(35,396) 8,620	(35,396) 8,620	5-12-5	6-3-30	100
11	〃	{改長 571 {彦根河瀬間高宮川橋梁鐵桁架換	(181) 82,567	(62) 2,302	(204) 79,646	4-11-22	5-5-28	100
12	〃	{改己 708 {西九條安治川口間六軒屋川橋梁鐵桁架換	(3,375) 31,087	(1,196) 8,550	(1,196) 29,785	5-7-28	6-1-31	100
13	〃	{改長 555 {明石大久保間船ノ上ノ川橋梁外一箇所同上	(32) 18,515	(32) 10,625	(32) 18,258	5-4-29	5-9-15	100
14	〃	{工卯 904 {能登川安土間伊庭川橋梁 同上	(7) 5,726	(47) 1,479	(54) 5,067	4-1-17	5-6-15	100
15	〃	{改午 64 {草津石山間久保江堀橋梁 同上	(6) 7,313	(6) 6,908	(6) 6,908	5-7-11	5-11-16	100
16	〃	{〃 63 {瑞津富田茨木間竹串避濫橋 同上	(1,013) 8,812	(124) 8,870	(124) 8,870	5-6-27	5-9-25	100
17	〃	{改己 151 {野田西九條間東芦分橋梁 同上	(43) 19,889	(10) 4,148	(10) 18,738	5-1-17	5-5-15	100
18	〃	{〃 472 {東灘驛有効長延伸	(856) 7,871	(937) 89	(937) 7,772	4-12-25	5-4-8	100
19	〃	{〃 575 {同上ニ作7第一種聯動裝置新設	(47) 5,027	(44) 4,655	(82) 5,010	5-2-6	5-4-8	100
20	〃	{改午 114 {二條驛貨物積卸場擴張	(47) 7,199	(47) 7,238	(47) 7,238	5-8-24	5-11-16	100
21	〃	{改己 527 {吹田裏驛新設	(43) 9,458	(103) 70	(103) 9,406	5-1-7	5-4-7	100
22	〃	{工卯 1,022 {櫻島貯炭場改築ノ内護岸壁改築	(132) 136,789	(148) 57,133	(148) 136,018	5-1-4	5-10-31	100
23	〃	{改長 525 {安治川口倉庫改築工事其三軌道其他	(3,739) 86,478	(169) 24,934	(169) 88,551	4-3-8	5-10-31	100
24	淡町保線 事務所	{改己 651 {龜山下庄間 4k 附近勾配改瓦	(1,823) 62,478	(2,529) 53,884	(2,529) 59,646	5-5-20	5-11-4	100
25	〃	{〃 79 {關西本線軌條更換其五	(72) 75,664	(59) 1,591	(72) 74,748	4-11-24	5-8-15	100
26	〃	{改午 135 {草津線 同上 其二	(9,712) 4,221	(9,430) 4,485	(9,430) 4,485	5-8-23	5-11-9	100
27	〃	{〃 164 {下庄一身田間 7k782m 附近同上	(11,918) 8,591	(11,874) 8,451	(11,874) 8,451	5-12-11	6-3-25	100
28	〃	{〃 165 {龜山下庄間 2k960m 附近外二箇所同上	(3,014) 21,296	(3,021) 21,133	(3,021) 21,133	5-11-16	6-3-24	100
29	〃	{〃 137 {下田高田間 同上	(6,245) 3,920	(6,246) 4,112	(6,246) 4,112	5-9-25	5-11-25	100
30	〃	{改午 12 {船戸岩出間紀ノ川橋梁鐵桁架換工事ノ内土工	(3,730) 12,474	(3,893) 11,544	(3,893) 11,544	5-5-12	5-8-31	100

(昭和五年度)

番 號	所管別	工 事 件 名	決 算 額			着 手 年 月 日	竣 工 又 は 豫 定 年 月 日	工 程 率
			總豫算額	本年度	本年度未 迄 累 計			
1	淡町保線 事務所	{改午 101 {船戸岩出間紀ノ川橋梁鐵桁架換	(53,473) 272,172	(47,440) 230,264	(47,440) 230,264	5-6-9	6-8-29	82
2	〃	{改己 692 {津上狗間木津川橋梁鐵桁架換	(119) 162,234	(3,954) 122,656	(3,954) 148,734	5-9-20	6-3-17	100
3	〃	{〃 270 {徳和相可口間藤田川橋梁同上	77,348	44,434	61,720	未着手	—	—
4	〃	{改午 87 {佐那具佐賀上野間第217號開渠外五箇所同上	(114) 6,185	(259) 3,740	(259) 3,740	5-8-29	5-11-27	100
5	〃	{〃 91 {八尾平野間龜井々路開渠外五ヶ所同上	(77) 5,216	(137) 5,108	(137) 5,108	5-8-25	5-11-30	100
6	〃	{〃 118 {平野天王寺間桑津井路橋梁外二箇所同上	6,747	4,914	4,914	未着手	—	—
7	〃	{改己 421 {高茶屋六軒間菫目避濫橋外二箇所同上	(311) 16,076	(330) 7,043	(330) 15,352	5-7-16	5-11-23	100
8	〃	{〃 433 {下庄一身田志登茂川橋梁同上	(14) 7,271	(19) 2,706	(19) 6,937	5-4-12	5-6-18	100
9	〃	{〃 477 {松阪驛構内神道川橋梁外一箇所同上	(1,409) 5,708	(723) —	(723) 1,339	5-4-13	5-6-22	100
10	〃	{〃 572 {津阿漕間古川避濫橋外一箇所同上	(164) 5,337	(7) 1,393	(173) 4,928	5-2-14	5-4-18	100
11	〃	{改午 20 {徳和相可口間第三朝長避濫橋外一箇所鐵桁架換	(91) 5,872	(135) 5,471	(135) 5,471	5-6-25	5-8-15	100
12	〃	{〃 42 {同上 朝長架道橋外一箇所同上	(70) 7,447	(105) 6,919	(105) 6,919	5-7-18	5-9-10	100
13	〃	{〃 90 {徳和驛内徳和避濫橋外三ヶ所同上	(17) 7,741	(36) 7,384	36 7,384	5-9-20	5-12-3	100
14	〃	{改長 232 {桃山木幡間山科川橋梁同上	(440) 5,743	168	4,054	6-1-30	6-4-28	70
15	〃	{改午 25 {宇治木幡間宇治川橋梁同上	19,802	(4) 19,790	(4) 19,790	5-5-30	5-8-23	100
16	〃	{改己 513 {京終解解間岩井川橋梁同上	(7) 7,581	(19) 3,135	(19) 7,115	5-6-26	5-12-30	100
17	〃	{改未 686 {歌傍金橋間曾我川橋梁外一箇所同上	(340) 12,208	(1,070) 9,919	(1,070) 11,009	5-7-16	5-9-30	100
18	〃	{改午 144 {同上 飯下井路溝橋外一箇所同上	6,077	4,452	4,452	未着手	—	—
19	〃	{〃 186 {金橋高田間葛城川橋梁同上	7,382	4,483	4,483	〃	—	—
20	〃	{〃 502 {長尾津田間穂谷川橋梁同上	(4) 7,689	(3) 2,142	(10) 7,505	5-1-28	5-4-23	100
21	〃	{改午 48 {下田高田間鳥居川橋梁同上	(10) 5,545	(32) 5,542	(32) 5,542	5-8-29	5-10-18	100
22	〃	{〃 66 {王寺下田間尼寺川橋梁同上	5,339	3,472	3,472	未着手	—	—
23	〃	{改己 637 {玉造京橋間備前川橋梁同上	(24) 12,163	(401) 5,084	(401) 11,742	5-5-1	5-7-6	100
24	〃	{改午 206 {同上 影屋川橋梁同上	10,780	(8) 5,393	(8) 5,393	6-2-11	6-5-25	50
25	〃	{〃 54 {加茂驛待避線新設	(1,009) 4,003	(2,379) 2,709	(2,379) 2,709	5-8-1	5-9-14	100
26	〃	{〃 131 {和歌山驛引上線新設	(3,387) 12,327	(8,726) 6,986	(8,726) 6,986	6-1-25	6-4-20	99
27	〃	{改己 370 {王寺驛安全側線増設	(1,031) 11,473	(649) 239	(649) 10,799	4-11-24	5-6-15	100
28	〃	{改己 432 {王寺驛第一種聯動裝置改修	(201) 9,598	(42) 115	(670) 10,021	4-11-30	5-4-24	100
29	岡山保線 事務所	{改午 136 {播但線一部軌條更換	(5,057) 3,387	(5,040) 3,299	(5,040) 3,299	5-9-8	5-11-20	100
30	〃	{改己 533 {加古川寶殿間加古川橋梁鐵桁架換	(916) 175,435	(983) 24,770	(983) 176,056	5-2-20	5-8-15	100

番 號	所管別	工 事 件 名	決 算 額		着 手 年 月 日	竣 功 又 ハ 豫 定 年 月 日	工 程 率 %	
			豫算總額	本年度末迄累計				
								本年度
1	岡山保線事務所	{改己 701 加古川寶殿間加古川橋梁鐵桁架換二件ヲ保安設備	(16) 5,830	(16) 5,562	(16) 5,689	5-3-21	5-8-15	100
2	〃	{改己 37 寶殿曾根間法華川橋梁外一箇所同上	(181) 13,219	(279) 3,912	(453) 13,135	5-4-10	5-6-13	100
3	〃	{〃 294 上郡驛内大持道溢橋外一箇所同上	(88) 9,352	(127) 2,075	(178) 8,976	5-3-27	5-6-25	100
4	〃	{改午 92 吉永和氣間金剛川橋梁同上	(54) 25,865	(159) 24,998	(159) 24,998	5-9-25	6-1-27	100
5	〃	{改己 604 溝口福崎間七種川橋梁同上	(11) 8,364	(11) 2,015	(11) 8,048	5-4-10	5-7-6	100
6	〃	{改午 40 新井竹田間大道川橋梁外一箇所同上	(16) 13,009	(16) 12,752	(16) 12,752	5-7-10	5-11-15	100
7	〃	{改己 609 宇野野擴張	(1,424) 71,556	(1,702) 56,566	(2,409) 70,892	5-2-14	5-9-22	100
8	〃	{〃 663 同上ニ伴フ第一種聯動裝置新設	(86) 14,154	(257) 13,682	(347) 14,293	5-2-25	5-9-21	100
9	〃	{工即 571 尾道驛有効長延伸	187,441	—	116,749	2-2-19	未定	—
10	〃	{〃 844 同上ニ伴フ第二種聯動裝置假設	1,522	—	1,409	3-3-9	未定	—
11	〃	{改辰 326 同上ニ伴フ第一種聯動裝置新設	10,500	—	5,116	4-1-10	未定	—
12	〃	{改己 612 福山驛第一種聯動裝置新設	(62) 10,611	(62) 9,986	(111) 10,547	5-2-14	5-7-13	100
13	〃	{〃 164 福山驛本屋改築	(566) 24,669	10,360	(678) 24,670	5-1-26	5-5-9	100
14	〃	{改午 80 福山驛上ノ乗降場上家増築	(586) 5,345	(663) 5,307	(663) 5,307	5-7-28	5-9-15	100
15	〃	{改己 490 溝口驛一車積貨物取扱設備	(1,760) 23,288	(1,695) 15,063	(3,455) 19,171	5-1-10	5-9-21	100
16	〃	{〃 610 和氣萬富間熊山信號場ヲ驛ニ變更	(891) 44,869	(935) 38,954	(1,599) 45,799	5-2-11	5-8-15	100
17	福知山保線事務所	{改午 143 嵯峨園部間軌條更換	(9,308) 31,572	(70,757) 33,724	(70,757) 33,724	5-9-26	6-3-15	100
18	〃	{〃 104 梅道舞鶴間 同上	(4,018) 3,699	(3,927) 3,646	(3,927) 3,646	5-9-18	5-10-14	100
19	〃	{〃 167 丹波竹田福知山間同上	9,538	2,269	2,269	未着手	—	—
20	〃	{改己 611 宮津驛側線増設	(361) 9,523	(322) 3,718	(76) 9,842	5-2-22	5-4-29	100
21	〃	{〃 358 新舞鶴驛第一種聯動裝置新設	(516) 9,681	46	(517) 9,212	4-11-3	5-5-12	100
22	〃	{〃 637 綾部驛 同上 改修	(330) 15,099	12,720	(424) 15,247	4-12-1	5-6-5	100
23	〃	{〃 452 同上ニ伴フ信號機所新築	5,466	589	5,002	4-12-19	5-6-10	100
24	〃	{改午 127 和田山驛中繼貨物取扱設備擴張	(50) 5,115	(50) 5,002	(50) 5,002	5-9-17	5-11-26	100
25	〃	{〃 210 豊岡驛機車臺改築	17,848	15,325	15,325	6-2-1	6-5-31	80
26	〃	{改己 619 和知山家間信號場新設	(54) 35,310	(1,578) 28,447	(1,578) 32,077	5-4-18	5-9-24	100
27	〃	{〃 624 同上ニ伴フ第一種聯動裝置新設	(65) 6,336	(65) 6,172	(65) 6,172	5-5-7	5-8-28	100
28	米子保線事務所	{改午 142 岩見鹽見間軌條更換	(4,617) 4,169	3,823	3,823	5-9-3	5-10-20	100
29	〃	{改己 224 上井上瀬間竹田川橋梁鐵桁架換	(27) 59,963	(5) 9,074	(17) 51,194	5-2-23	5-5-20	100
30	〃	{〃 652 濱田外四驛信號機増設	(433) 6,736	(373) 1,055	(373) 7,007	5-3-13	5-8-21	100

三五八

(昭和五年度)

番 號	所管別	工 事 件 名	決 算 額		着 手 年 月 日	竣 功 又 ハ 豫 定 年 月 日	工 程 率 %	
			豫算總額	本年度末迄累計				
								本年度
1	高松出張所	{改己 644 丸龜多度津間中津川橋梁鐵桁架換	(203) 20,387	7,591	19,616	5-4-22	5-7-12	100
2	〃	{改午 35 宇多津丸龜間土居架道橋外一箇所同上	(168) 6,542	5,818	5,818	5-7-1	5-10-11	100
3	徳島出張所	{改己 512 府中石井間横枕第一橋梁外二箇所鐵桁架換	(288) 11,113	(327) 4,821	(327) 9,815	5-5-5	5-8-27	100
4	〃	{改午 277 西麻植驛一車積貨物取扱設備其他	(537) 7,842	(54) 6,407	(54) 6,407	6-2-28	6-5-15	82

第七五號表 五千圓以上改良費工事表 (續)

番 號	所管別	工 事 件 名	決 算 額		着 手 年 月 日	竣 功 又 ハ 豫 定 年 月 日	工 程 率 %	
			豫算總額	本年度末迄累計				
								本年度
1	工作課	安治川口製材所ニ木材乾燥裝置其他新設工事	13,504	4,343	12,466	5-2-1	5-6-30	100
2	〃	鷹取工場貨車職場ニ天井移動起重機新設工事	11,900	1,503	11,930	5-3-10	5-6-30	100
3	〃	鷹取工場木型場新築ニ伴フ屋内設備工事	7,700	9,255	9,255	5-5-28	5-10-20	100
4	〃	{鷹取工場多度津派出所貨車職場ニ天井移動起重機 新設工事	24,990	26,317	26,317	5-8-10	5-10-20	100
5	〃	鷹取工場電壓變更其二工事	43,304	46	30,840	5-1-10	6-5-31	80
6	〃	明石機關車車輛修繕機械新設工事	6,150	5,324	5,915	5-5-10	5-6-20	100
7	〃	{奈良檢車所外八箇所客貨車空氣制動機試驗裝置新 設工事	(760) 8,753	1,330	1,330	5-12-19	未定	50
8	〃	淀川驛電動運車臺新設工事	5,046	1,437	4,832	5-2-20	5-6-30	100
9	〃	瀬野跨線用テラフアー裝置新設工事	10,300	7,899	7,899	5-12-20	6-8-31	80
10	〃	梅田驛カーパーハットクレーン新設工事	10,380	11,364	11,364	5-12-20	6-3-20	100
11	〃	糸崎驛テラフアー及トラバサ新設其一工事	6,300	—	—	6-3-10	—	—

第七五號表 五千圓以上改良費工事表 (續)  
(電力關係)

番 號	所管別	工 事 件 名	決 算 額		着 手 年 月 日	竣 功 又 ハ 豫 定 年 月 日	工 程 率 %	
			豫算總額	本年度末迄累計				
								本年度
1	大阪運輸事務所	神戸驛電燈電力本設備其二工事	7,979	6,754	8,592	5-3-1	6-3-28	100
2	〃	兵庫驛電燈電力本設備其三工事	5,200	2,362	5,243	5-3-25	5-12-22	100
3	〃	神戸驛電燈電力本設備其三工事	11,001	2,946	5,819	5-3-25	6-9-22	50
4	〃	灘神戸間鐵柱建植工事	40,294	3,797	40,145	5-4-10	6-3-12	100
5	〃	神戸鷹取間鐵柱建植工事	18,640	1,295	18,602	5-4-10	5-10-20	100
6	〃	{大阪神崎間下神崎川橋斷自動信號電線路改築工 事	(35) 5,089	2,375	(35) 5,140	5-2-20	5-9-19	100
7	〃	大阪驛電燈電力設備其一工事	12,300	6,450	6,450	5-4-21	7-3-7	60

三五九

番 號	所管別	工 事 件 名	豫算總額	決 算 額		着 手 年月日	竣工又 は予定 年月日	工程率
				本年度	本年度末 迄累計			
1	大阪運輸 事務所	三ノ宮驛電燈電力本設備其三工事	9,292	6,490	6,490	5-6-26	6-9-11	80
2	〃	大阪客車操車場新設ニ伴フ配電線路改築其二工事	5,724	5,649	5,649	5-7-3	5-9-20	100
3	〃	神戸鷹取間高壓配電線路改築其一工事	(30) 17,119	(30) 17,146	(30) 17,146	5-10-16	5-12-10	100
4	〃	灘神戸間配電線路改築其一工事	(34) 31,747	(114) 26,984	(114) 26,984	5-10-16	6-11-10	70
5	〃	逢阪山隧道内自動信號配電線路改築工事	(10,741) 6,638	(12,320) 3,616	(12,320) 3,616	6-2-18	6-11-30	80
6	〃	上淀川大阪間配電線路一部改築工事	(191) 5,109	(191) 3,993	(191) 3,993	6-2-9	6-3-30	100
7	高松 出張所	多度津驛構内電氣供給ヲ自營ニ變更其他工事	(81) 7,278	7,345	(80) 7,345	5-3-27	5-5-10	100
8	〃	鷹取工場多度津派出所客車客車塗工貨車仕上職場 新築ニ伴フ電燈設備其他工事	7,449	7,360	7,360	5-6-14	6-2-12	100

第七五號表 五千圓以上改良費工事表 (續)  
(通信關係)

番 號	所管別	工 事 件 名	豫算總額	決 算 額		着 手 年月日	竣工又 は予定 年月日	工程率
				本年度	本年度末 迄累計			
1	大阪保線 事務所	丹波口二條間佛光寺通踏切外二箇所ニ警報機設備 工事	(531) 5,055	39	(540) 6,003	3-7-6	5-4-26	100
2	〃	兵庫鷹取間改築工事ニ伴フ通信線路本移轉其他其 二工事	(3,785) 24,967	(6,244) 2,233	(6,439) 25,743	5-3-2	6-5-29	99
3	〃	明石客車操車場電氣保安裝置新設其他工事	(256) 35,004	483	(155) 33,814	5-1-22	5-12-18	100
4	〃	吹田操車場電氣保安設備新設其一工事	(1,227) 181,133	(734) 4,568	(1,874) 176,139	4-5-22	6-3-31	100
5	〃	吹田操車場電氣保安設備其二工事	28,997	379	25,542	5-4-19	5-5-23	100
6	〃	大阪驛東支障通信線路移轉其一工事	(319) 10,069	240	(319) 9,746	4-10-7	5-5-15	100
7	〃	梅小路桂川間改築附帶電氣保安設備其一工事	(8) 12,222	202	(8) 11,106	5-2-23	5-5-15	100
8	〃	吹田宮原間線路増設ニ伴フ電氣保安裝置變更其二 工事	(279) 7,918	90	(364) 7,159	4-10-16	5-6-9	100
9	〃	彦根外三驛構内軌條更換ニ伴フ信號關係工事	6,497	16	5,576	4-10-22	5-4-3	100
10	〃	兵庫新驛通信設備其一工事	5,040	2,146	4,586	4-11-15	5-12-9	100
11	〃	吹田宮原間線路増設ニ伴フ電氣保安裝置變更其一 工事	(1,159) 12,451	(127) 863	(1,272) 12,336	5-1-16	5-6-5	100
12	〃	明石客車操車場通信設備新設其一工事	(78) 19,693	450	(137) 19,123	5-1-6	5-5-20	100
13	〃	攝津富田驛改築工事ニ伴フ電氣保安裝置變更其一 工事	(1,156) 23,320	(1,052) 7,646	(1,142) 20,255	5-5-16	5-10-3	100
14	〃	高槻茨木間線路増設ニ伴フ自動閉塞信號機移轉増 設其他工事	(554) 10,254	(165) 1,722	(671) 9,697	5-1-16	5-9-25	100
15	〃	東灘外二驛電氣時計新設工事	(341) 5,729	694	(341) 5,774	5-2-16	5-7-10	100
16	〃	明石驛西部電氣保安裝置新設其他工事	(109) 19,238	498	(141) 18,671	5-2-14	6-1-19	100

(昭和五年度)

番 號	所管別	工 事 件 名	豫算總額	決 算 額		着 手 年月日	竣工又 は予定 年月日	工程率
				本年度	本年度末 迄累計			
1	大阪保線 事務所	梅小路驛自動交換機増設其他其一工事	(86) 6,976	(2) 344	(83) 6,820	5-4-9	5-6-2	100
2	〃	向日町驛構内電氣保安設備變更工事	(1,465) 6,656	778	(2,265) 7,045	5-2-17	5-12-25	100
3	〃	下淀川神崎間軌條更換ニ伴フ信號關係工事	6,700	175	6,687	5-2-19	5-8-28	100
4	〃	高槻驛電氣保安設備變更其他工事	(123) 14,177	1,575	(125) 13,702	5-7-2	5-9-25	100
5	〃	梅田驛入換信號反應器新設其他工事	(411) 6,022	(410) 418	(410) 5,842	5-10-10	6-3-11	100
6	〃	西ノ宮東灘間軌條更換ニ伴フ信號關係其一工事	13,622	6,995	13,569	5-5-27	6-2-25	100
7	〃	灘神戸間高架線自動信號機設置工事	(81) 8,461	3,357	(18) 8,012	5-12-12	6-10-31	70
8	〃	灘神戸間通信線路本移轉其一工事	22,930	1,590	22,854	5-11-25	6-7-30	98
9	〃	茨木驛電氣保安設備變更工事	(421) 25,401	(56) 13,582	(476) 24,270	5-5-25	5-12-2	100
10	〃	吹田操車場自動交換機増設其一工事	(1,142) 4,916	(101) 1,101	(1,150) 4,534	5-6-20	5-8-27	100
11	〃	梅小路自動交換機増設其他其二工事	(615) 4,975	(34) 1,370	(608) 4,980	5-3-26	5-7-7	100
12	〃	大阪倉庫新築ニ伴フ通信設備其他工事	(11) 5,720	225	(357) 6,044	4-7-2	5-5-4	100
13	〃	大阪新驛通信設備其一工事	6,480	-	-	5-3-10	7-3-25	82
14	〃	神戸新驛通信設備其一工事	7,500	-	1,550	4-11-5	6-6-30	90
15	〃	新三ノ宮驛電氣保安設備新設工事	(58) 6,731	(58) 6,333	(58) 6,333	未着手	-	-
16	〃	新兵庫驛電氣保安設備新設工事	(484) 5,923	(480) 5,159	(480) 5,159	〃	-	-
17	〃	神戸新驛通信設備其三工事	(344) 5,900	(287) 4,736	(287) 4,736	6-3-20	6-10-30	18
18	〃	彦根山科間軌條變更ニ伴フ信號關係工事	(3,177) 5,388	(3,289) 5,113	(3,289) 5,113	5-7-9	6-1-20	100
19	〃	馬場驛曲線變更ニ伴フ信號關係工事	(2,165) 3,098	(2,165) 3,096	(2,165) 3,098	5-8-6	5-12-19	100
20	〃	明石客車操車場通信設備其三工事	(100) 6,254	(100) 6,805	(100) 6,085	5-9-15	5-11-19	100
21	〃	神戸鷹取間自動信號表示線新設工事	11,810	8,500	8,500	5-11-18	6-7-9	96
22	〃	鷹取驛構内通信線路本移轉其他工事	(109) 11,852	(110) 10,647	(110) 10,647	5-11-18	6-3-5	100
23	〃	神戸兵庫間通信線路本移轉其一工事	(6,916) 22,756	(4,741) 21,237	(4,741) 21,237	5-12-8	6-11-30	57
24	〃	灘神戸間通信線路本移轉其二工事	(12,902) 45,455	(12,861) 40,715	(12,861) 40,715	5-11-25	6-11-30	59
25	〃	灘神戸間通信線路本移轉其四工事	(40) 6,734	(40) 6,170	(40) 6,170	未着手	-	-
26	〃	山崎茨木間軌條更換ニ伴フ信號關係其一工事	6,987	6,572	6,572	5-11-15	6-4-30	90
27	〃	鷹取驛電氣信號保安設備新設其一工事	(13) 24,830	(259) 21,889	(259) 21,889	未着手	-	-
28	〃	新神戸驛電氣信號保安設備新設工事	(2,151) 25,897	(1,817) 26,979	(1,817) 26,979	〃	-	-
29	〃	芦屋住吉間一部電線路改築工事	(2,042) 9,139	(63) 4,963	(63) 4,963	〃	-	-
30	〃	向日町山崎間軌條更換ニ伴フ信號關係其一工事	5,750	2,543	2,543	6-1-13	6-11-30	45
31	〃	鷹取驛電氣信號保安設備其二工事	(30) 33,660	(30) 30,478	(30) 30,478	6-1-27	6-11-15	32

(昭和五年度)

番 號	所管別	工 事 件 名	豫算總額			着 手 年 月 日	竣工又 ハ 豫定 年 月 日	工 程 率
			本年度	本年度未 迄累計	本年度未 迄累計			
1	大阪保線事務所	兵庫鷹取間遠距離制御電氣聯動裝置新設工事	(295) 12,233	(286) 10,562	(286) 10,562	未着手	—	—
2	〃	神戸鷹取間通信用架空電線本移轉其他工事	(83) 6,620	5,354	5,354	6-3-29	6-10-31	—
3	〃	山崎高槻間四線運轉ニ伴フ信號關係工事	(1,480) 11,897	(680) 6,256	(680) 6,256	未着手	—	—
4	〃	大阪中心指令電話増設屋外關係其一工事	(12) 10,251	(19) 8,329	(19) 8,329	〃	—	—
5	〃	灘兵庫間通信線路「ケーブルダクト」其他新設工事	13,800	12,846	12,846	5-9-1	6-7-9	96
6	〃	向日町山崎間停車場新設ニ伴フ電氣保安設備其一工事	(1,086) 23,277	(1,539) 19,529	(1,539) 19,529	6-3-5	6-11-25	15
7	淡町保線事務所	淡町中心傳令線擴張其一工事	(254) 28,262	(85) 1,877	(1,280) 26,432	5-4-6	5-10-3	100
8	〃	同上 其二工事	(1) 22,675	1,515	(31) 22,151	5-4-22	5-9-3	100
9	〃	紀勢西線保線専用電話回線新設工事	6,301	1,276	(19) 5,460	5-5-28	5-7-28	100
10	〃	放出驛改良工事ニ伴フ通信設備其他其二工事	7,249	2,901	6,957	5-8-16	5-9-13	100
11	〃	奈良外一驛高聲電話機新設工事	6,362	128	6,302	5-4-5	5-4-20	100
12	岡山保線事務所	尾道驛構内通信線路改築工事	(458) 7,438	32	(269) 7,229	4-1-23	7-2-18	97
13	〃	加古川寶殿間加古川橋梁鐵桁架換工事ニ伴フ通信設備假設工事	(1,342) 4,757	2,686	(1,344) 4,220	5-3-31	5-8-31	100
14	〃	岡山新見中繼三番線新設工事	(286) 15,060	(291) 14,426	(291) 14,426	5-8-10	6-1-30	100
15	〃	岡山糸崎間通信設備其他工事	(4,416) 8,664	(4,354) 8,281	(4,354) 8,281	5-9-11	5-11-23	100
16	〃	新見交換倉敷線新設工事	(180) 9,994	(208) 9,482	(208) 9,482	5-9-9	6-1-31	100
17	〃	那波有年間自動閉塞信號設備其他工事	(380) 10,300	5,232	5,232	未着手	—	—
18	〃	上郡三石間自動閉塞信號設備其一工事	(350) 8,015	5,374	5,374	〃	—	—
19	福知山保線事務所	福知山驛構内電氣時計新設工事	(116) 6,419	421	(68) 6,395	5-3-25	5-6-30	100
20	〃	和知山家間信號場新設ニ伴フ通信々號設備其他工事	(979) 9,285	(881) 9,102	(881) 9,102	5-5-14	6-9-8	99
21	〃	大阪米子中繼三番線新設其他其一工事	(5,442) 6,408	(4,627) 7,171	(4,627) 7,171	5-9-18	6-3-22	100
22	米子保線事務所	米子交換設備改良其一工事	(274) 13,277	(815) 190	(2,940) 13,953	5-2-8	5-4-19	100
23	〃	大阪中心指令電話増設屋内關係其一工事	(6) 15,435	13,637	13,637	未着手	—	—
24	高松出張所	多度津工場職場新築ニ伴フ通信設備變更其他工事	(466) 5,096	(273) 3,756	(466) 4,882	5-6-6	5-11-15	100
25	〃	大阪徳島中繼線新設其一工事	(47) 7,677	(47) 7,074	(47) 7,074	5-12-17	6-2-19	100

三六三

(昭和五年度)

第七六號表 五千圓以上作業費工事表 (通信關係)

番 號	所管別	工 事 件 名	豫算總額			本年度決算額			着 手 年 月 日	竣工又 ハ 豫定 年 月 日
			保電費	補充費	計	保電費	補充費	計		
1	大阪保線事務所	{舞子明石間通信線路一部移轉其他工事	(1,381) 4,020	(17) 19	(1,398) 4,039	628	5	633	5-3-15	5-4-30
2	〃	鷹取須磨間電線路修築其他工事	(1,471) 8,558	(2) 642	(1,473) 9,200	(1,363) 9,684	(2) 760	(1,365) 10,444	6-2-20	6-3-31
3	〃	塚口伊丹間通信線路修築工事	(606) 4,420	(105)	(596) 4,525	(596) 3,954	(596) 105	(596) 4,059	5-7-16	5-12-25
4	淡町保線事務所	{天王寺驛構内阪和電線乗入ニ伴フ通信線路改築其他工事	(356) 5,182	—	(356) 5,182	—	—	—	4-11-5	6-5-5
5	〃	奈良丹波市間電線路修築工事	15,776	—	15,776	3,220	—	3,220	5-3-17	5-7-15
6	〃	笠置加茂間電線路一部修築工事	(755) 5,563	—	(755) 5,563	(755) 5,510	—	(755) 5,510	5-10-25	6-2-4
7	〃	丹波市櫻井間電線路修築工事	(222) 8,739	—	(222) 8,739	(223) 8,176	—	(223) 8,176	6-1-6	6-3-31
8	福知山保線事務所	{城崎竹野間一部電線路修築其他工事	(1,430) 4,510	8	(1,430) 4,518	181	7	188	5-3-1	5-4-20
9	〃	龜岡八木間電線路修築其他工事	(2,150) 4,457	(37) 10	(2,187) 4,467	(2,562) 3,719	(37) 10	(2,599) 3,729	5-10-25	6-3-28
10	米子保線事務所	後藤境港間電線路修築工事	(880) 6,700	32	(880) 6,732	(850) 6,695	32	(850) 6,727	5-11-20	6-1-8
11	〃	{出雲今市石見大田間架線整理其他工事	(689) 11,272	—	(689) 11,272	(619) 11,008	—	(619) 11,008	5-11-13	6-2-16
12	〃	{温泉津石見江津間電線路修築其他工事	(483) 19,402	—	(483) 19,402	(456) 18,931	—	(456) 18,931	5-11-24	6-3-6
13	高松出張所	屋島志度間通信線路修築工事	(295) 5,768	—	(295) 5,768	1,168	—	1,168	5-2-25	5-4-21
14	高松出張所	西佐川日下間電線路修築工事	(74) 5,334	—	(74) 5,334	(81) 4,530	—	(81) 4,530	6-1-23	6-3-13

第七六號表 五千圓以上作業費工事表 (續)

番 號	所管別	工 事 件 名	豫算總額			本年度決算額			着 手 年 月 日	竣工又 ハ 豫定 年 月 日
			保電費	補充費	計	保電費	補充費	計		
1	大阪保線事務所	{保尔 291 草津保線區管内道床修繕工事	7,438	—	7,438	7,454	—	7,454	5-11-21	6-2-25
2	〃	{保己 533 京都保線區建築工事	6,575	—	6,575	980	—	980	5-2-15	5-4-15
3	〃	{〃 523 馬場驛第一種聯動裝置改修其他工事	(58) 3,730	(127) 3,438	(185) 7,165	1,852	880	2,732	5-2-4	5-4-20
4	〃	{保尔 87 達阪山隧道内上り線タイプレート更換工事	7,397	—	7,397	4,725	—	4,725	5-9-8	5-11-16
5	〃	{〃 214 山科京都間東山隧道内上り線二箇所軌條更換工事	(19,511) 5,947	—	(19,511) 5,947	(16,461) 5,770	—	(16,461) 5,770	5-10-15	6-2-6
6	〃	{〃 247 東海山陰連絡線外一箇所一部軌條更換工事	(1,068) 10,115	—	(1,068) 10,115	(7,455) 3,637	—	(7,455) 3,637	5-11-29	6-2-28
7	〃	{〃 312 草津高槻間外一箇所道床修繕工事	6,753	—	6,753	6,550	—	6,550	5-12-19	6-3-31

三六三

(昭和五年度)

番 號	所管別	工 事 件 名	豫 算 總 額			本 年 度 決 算 額			着 手 年 月 日	竣 工 又 ハ 豫 定 年 月 日
			保線費	補充費	計	保線費	補充費	計		
1	大阪保線事務所	{保午 355 馬場外二驛間軌條更換工事	(11,147)	—	(11,147)	(10,822)	—	(10,822)	6-2-17	6-3-31
2	〃	{保已 624 神崎外二驛間内一部 軌條更換工事	(7,789)	—	(7,789)	(9,163)	—	(9,163)	5-4-7	5-7-10
3	〃	{保午 292 大阪保線區管内道床修繕工事	10,918	—	10,918	11,544	—	11,544	5-11-22	6-3-21
4	〃	{ク 381 吹田西ノ宮間一部道床取換工事	5,281	—	5,281	5,306	—	5,306	6-2-9	6-3-31
5	〃	{保已 502 鷹取驛第七號其他官舎修繕工事	6,523	—	6,523	1,609	—	1,609	5-2-6	5-4-16
6	〃	{ク 625 鷹取工場組立製罐及 旋盤工場出入口扉改造工事	6,784	—	6,784	6,784	—	6,784	5-3-7	5-4-20
7	〃	{保午 264 神戸保線區管内道床修繕工事	5,386	—	5,386	5,495	—	5,495	5-11-3	6-1-31
8	〃	{保已 629 池田驛本屋改築其他工事	5,545	1,190	6,735	5,348	1,140	6,488	5-3-10	5-4-28
9	〃	{ク 557 彦根第一號官舎移轉改築工事	3,746	1,526	5,272	3,671	429	4,100	5-2-20	5-4-20
10	湊町保線事務所	{保已 369 湊町保線事務所管内 一部軌條更換工事	(1,324)	—	(1,324)	(22,504)	—	(22,504)	5-2-16	5-10-5
11	〃	{ク 435 奈良ホテル附屬汽罐室改築工事	(462)	815	(462)	(361)	814	(361)	5-1-21	5-9-8
12	〃	{ク 548 山田上口驛本屋改築其他工事	(273)	(161)	(434)	(142)	—	(142)	5-2-12	5-4-22
12	〃	{保午 114 奈良驛第一種聯動裝 置改修其他工事	(182)	(5)	(187)	(225)	(3)	(228)	5-8-16	5-11-13
14	〃	{ク 160 關加太間 70k 附近外 五箇所軌條更換工事	17,274	—	17,274	(12,048)	—	(12,048)	5-11-8	6-2-14
15	〃	{ク 328 和歌山外十驛間一 部軌條更換工事	(10,293)	—	(10,293)	(10,435)	—	(10,435)	6-2-16	6-3-31
16	〃	{ク 379 祝園田邊間 7k200m 附近外二箇所軌條更換工事	7,212	—	7,212	7,248	—	7,248	6-3-5	6-3-27
17	岡山保線事務所	{保已 462 姫路外二驛間軌條更換工事	(9,521)	—	(9,521)	390	—	390	5-2-7	5-5-5
18	〃	{保午 223 寶殿外十九驛信號機 改造其他工事	(110)	175	7,999	(150)	175	(150)	5-10-15	6-1-7
19	〃	{保已 484 岡山外一操車場第一 種聯動裝置改修工事	4,344	1,909	6,253	1,332	730	2,062	5-1-27	5-4-7
20	〃	{保午 94 大元妹尾間 4k240m 附近磨耗軌條更換工事	(78)	—	(78)	(12,460)	—	(12,460)	5-10-3	5-11-2
21	〃	{ク 131 妹尾早島間 9k 附近 磨耗軌條更換工事	(142)	—	(142)	(11,568)	—	(11,568)	5-1-3	5-11-2
22	〃	{ク 235 倉敷驛保安裝置改修工事	(61)	(253)	(314)	(64)	(253)	(317)	5-10-27	5-12-30
23	〃	{ク 22 鶴居寺前間 26k900m 附近四箇所磨耗軌條更換工事	(4,721)	—	(4,721)	(4,792)	—	(4,792)	5-7-20	5-10-12
24	〃	{ク 174 岡山驛客車留置線増設其他工事	(1)	(2,207)	(2,208)	(1)	(2,096)	(2,097)	5-9-5	5-11-3
25	〃	{ク 343 野里外四驛内磨耗軌條更換工事	(3,641)	—	(3,641)	(3,561)	—	(3,561)	6-1-28	6-3-29
26	〃	{保已 357 尾道糸崎間 229k400m 附近外一箇所磨耗軌條更換工事	(40)	—	(40)	556	—	556	5-2-11	5-4-22
27	〃	{保午 146 西阿知玉島間高梁川 橋梁(上ノ線)鐵桁ハイント修繕 工事	5,772	—	5,772	5,415	—	5,415	5-9-1	5-10-20
28	〃	{ク 173 糸崎驛保安裝置改修其他工事	(32)	(10)	(42)	(32)	(10)	(42)	5-9-20	6-1-14
29	〃	{ク 305 糸崎驛第八號官舎改築工事	(101)	(22)	(123)	(83)	(21)	(104)	5-12-15	6-2-18

(昭和五年度)

番 號	所管別	工 事 件 名	豫 算 總 額			本 年 度 決 算 額			着 手 年 月 日	竣 工 又 ハ 豫 定 年 月 日
			保線費	補充費	計	保線費	補充費	計		
1	岡山保線事務所	{保已 581 長谷生野間 38k260m 附近外一箇 所線路土留石垣補強工事	4,790	219	5,009	955	225	1,180	5-2-20	5-4-10
2	〃	{保午 144 瀧口福崎間 16k 附近磨耗軌條更 換工事	(56)	—	(56)	(63)	—	(63)	5-10-16	5-11-15
3	〃	{ク 373 長谷生野間 38k140m 外二箇所線 路土留石垣補強工事	5,183	—	5,183	4,662	—	4,662	6-3-1	6-4-17
4	福知山保線事務所	{保已 556 福知山職員集會所模様改築其 他工事	(177)	57	(177)	6,747	—	6,747	5-2-22	5-5-2
5	〃	{ク 564 山陰本線久谷間余部橋梁橋脚 レーシングハン取替工事	8,303	—	8,303	7,380	—	7,380	5-5-4	5-7-12
6	〃	{保午 154 綾部保線區管内磨耗軌條更換工 事	(21)	—	(21)	(25)	—	(25)	5-11-9	5-11-30
7	〃	{ク 257 山陰本線城崎竹野間芦谷外二隣 道々床入換工事	10,814	—	10,814	10,640	—	10,640	5-11-10	6-2-11
8	〃	{ク 221 豊岡保線區管内磨耗軌條更換工 事	(22)	—	(22)	(22)	—	(22)	5-10-18	5-12-29
9	〃	{ク 356 福知山及宮津保線區管内磨耗軌 條更換工事	(64)	—	(64)	(7,392)	—	(7,392)	6-2-19	6-3-28
10	〃	{ク 390 山陰本線濱坂居組間居組外四隣 道々床入換工事	7,913	—	7,913	2,929	—	2,929	6-2-28	6-7-15
11	〃	{ク 403 和岡山驛乘降場上家改築其他 工事	(343)	(244)	(587)	(341)	(284)	(625)	6-3-12	6-5-10
12	米子保線事務所	{保午 161 山陰本線末恒寶木間 244k460m 外十二箇所軌條更換工事	(472)	—	(472)	(24,295)	—	(24,295)	5-9-29	5-12-15
13	〃	{ク 285 松江外二驛内官舎移轉模様修 繕工事	9,454	401	9,855	9,494	409	9,903	5-11-17	6-1-15
14	高松出張所	{保已 427 國分鴨川間 13k500m 附近外二箇 所軌條更換工事	(68)	—	(68)	(17,279)	—	(17,279)	5-10-4	5-12-2
15	〃	{保午 110 宇多津丸龜間 25k800m 附近外一 箇所軌條更換工事	(24)	—	(24)	(12,331)	—	(12,331)	5-10-7	5-12-31
16	〃	{ク 391 伊豫西條今治間橋梁鐵桁防錆工 事	8,431	—	8,431	3,490	—	3,490	6-3-5	6-5-23



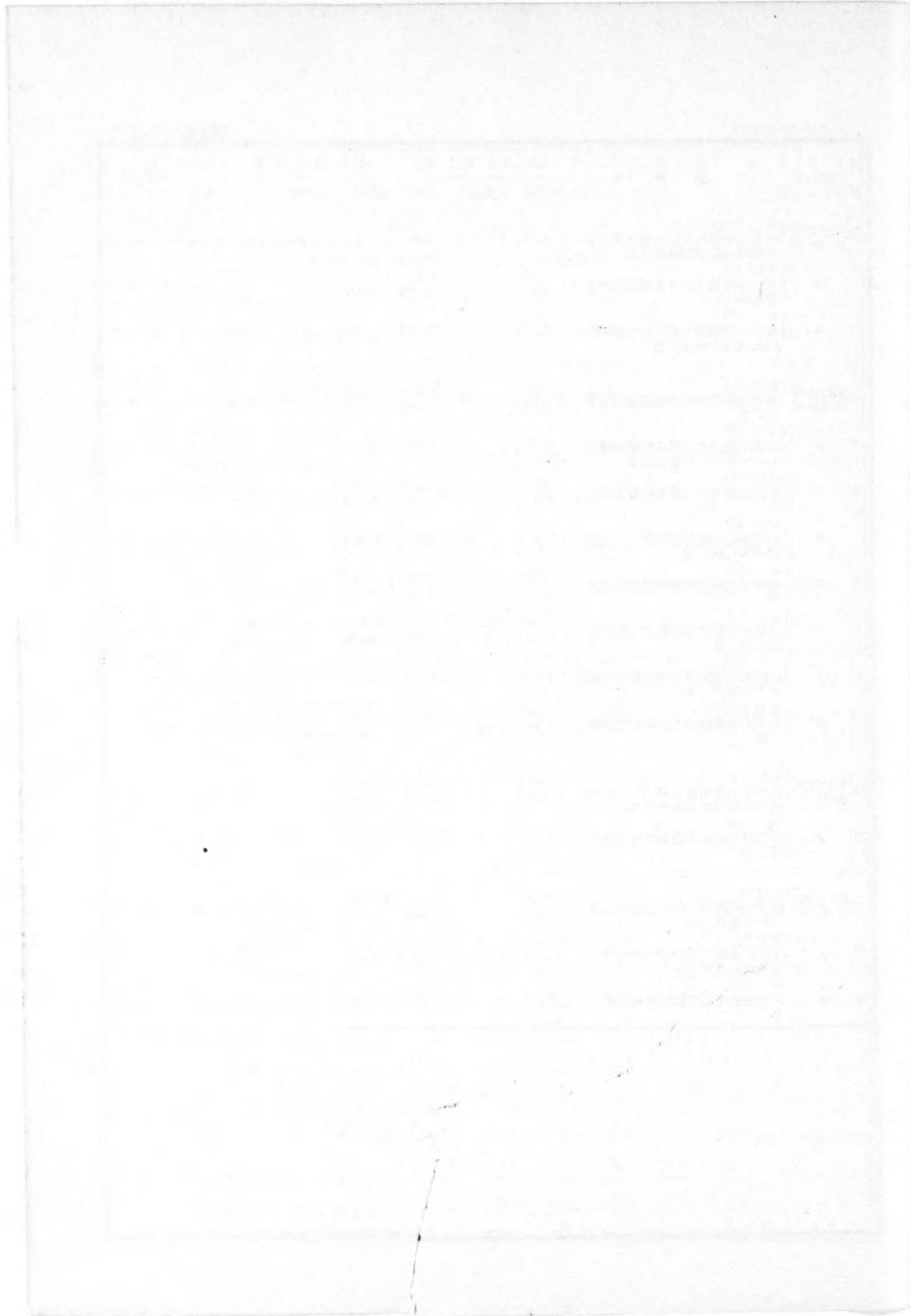

三、  
工  
作

五  
作

第七七號表

三、工  
イ、工  
工場技工及

番 號	職 名 別	出 場 日 數	延 現 在 人 員	出 場 延 人 員	缺 勤 延 人 員	工 事
1	技 工 作 所 屬	110.0 302.4	142 84,962	110 66,132	11 4,301	89.55 51,758.67
2		303.7 303.1	917 38,013	730 30,304	38 1,319	445.33 21,384.12
3		302.2	33,398	25,541	1,137	18,554.19
4		—	—	—	—	—
5		307.4	21,537	17,233	915	8,004.71
6		113.0 302.0	142 36,973	113 28,682	8 1,956	54.95 17,603.20
7		302.0 302.2	734 35,538	551 28,512	43 956	220.35 18,030.22
8		178.0 302.0	488 27,210	387 21,190	30 1,334	377.15 13,011.27
9		303.2	50,416	39,960	2,979	29,359.95
10		303.4	27,373	21,499	1,249	15,557.52
11		302.0 302.7	1,460 24,512	1,145 19,026	63 1,321	917.13 14,079.77
12		297.0 302.0	365 27,050	297 21,293	5 1,092	254.44 16,625.92
13		302.5	18,162	14,355	673	9,747.05
14		302.8	20,103	15,799	916	9,833.41
15		306.7	34,208	27,205	1,791	20,555.06
16		181.3	5,958	4,945	129	2,575.75
17		302.1	22,408	18,171	390	14,459.45
18		302.2 305.0	4,248 507,821	3,343 399,852	198 22,458	1,982.71 281,145.26
19		305.6	12,975	10,348	452	1,019.05
20		—	—	—	—	—
21		302.2 303.2	4,248 520,796	3,343 410,200	198 22,910	1,982.71 282,164.31
22		302.2 308.7	5,159 36,057	4,007 28,936	504 1,550	307.72 1,822.77
23		—	—	—	—	—
24		302.2 308.7	5,159 36,057	4,007 28,936	504 1,550	307.72 1,822.77
25		302.1 303.6	9,407 556,853	7,350 439,136	702 24,460	2,290.43 283,987.08
26		310.5	4,199	3,193	216	—
27		—	—	—	—	—
28		310.5	4,199	3,193	216	—
29		302.1 303.8	9,407 561,052	7,350 442,329	702 24,676	2,290.43 283,987.08

備考 1. 出場日數其ノ他ハ當該年度ニ於ケル當月末日マテノ累計ヲ記載ス  
 2. 出場日數ニハ一般ノ出場日數ヲ掲ケル外尙一般ニ出場セザル日ニ一部分出場ノ場合ニ於テハ當日ノ現在員ニ對スル割合ニ依リ其ノ歩合ヲ記載ス  
 3. 延現在員ハ曆日數ニ對スル日々ノ現在員ヲ累加ス

作  
場  
工手労働表 (鷹取工場)

番 號	實 務	學 科	公 傷	公 休	合 計		番 號	
					常 備	賃 請		
1	19.45 9,953.73	1,296.93	553.87	1.00 2,219.40	20.45 14,604.15	29.55 51,178.45	110.00 65,782.60	1
2	257.81 6,582.20	847.55	306.23	26.00 1,090.70	111.25 7,936.20	617.94 22,274.60	723.20 30,210.80	2
3	5,638.52	590.98	392.83	998.70	6,448.70	19,726.52	26,175.22	3
4	—	—	—	—	—	—	—	4
5	8,070.62	478.58	209.13	547.00	10,761.21	6,548.83	17,310.04	5
6	55.20 8,058.20	1,166.44	293.95	1.00 980.30	63.40 11,262.05	47.75 16,844.86	111.15 23,106.91	6
7	304.75 7,696.73	935.10	503.45	8.85 1,011.00	20.00 9,672.12	148.50 18,504.38	405.45 28,176.50	7
8	377.15 5,731.70	592.39	660.32	3.00 803.00	381.05 7,659.23	13,139.45	381.05 20,798.65	8
9	6,031.34	737.35	1,013.28	1,332.65	10,315.58	23,158.99	38,474.57	9
10	4,024.27	700.98	178.37	755.35	6,189.37	15,027.12	21,216.49	10
11	111.32 3,596.13	637.55	39.40	35.00 595.70	146.32 5,067.96	917.13 13,880.59	1,063.45 18,948.55	11
12	31.46 3,200.68	475.40	79.88	5.00 673.35	36.46 4,603.04	254.44 16,452.19	290.90 21,055.23	12
13	3,255.50	480.70	138.15	569.25	4,253.54	9,937.11	14,190.65	13
14	4,585.80	655.50	13.72	533.92	5,810.57	9,811.78	15,622.35	14
15	3,930.24	931.68	379.03	877.50	11,520.67	15,202.84	26,723.51	15
16	2,132.19	—	—	5.00 186.10	2,329.44	2,569.60	4,899.04	16
17	2,832.92	—	62.80	747.23	2,963.92	15,138.48	18,102.40	17
18	1,157.14 85,370.59	10,527.13	8.85 4,829.41	91.00 13,921.15	907.44 121,397.75	2,332.26 274,395.79	3,239.70 395,793.54	18
19	8,603.72	—	339.42	312.15	1,867.96	8,406.38	10,274.34	19
20	—	—	—	—	—	—	—	20
21	1,157.14 93,974.31	10,527.13	8.85 5,168.83	91.00 14,233.30	907.44 123,265.71	2,332.26 282,802.17	3,239.70 406,067.88	21
22	3,495.48 26,702.11	—	11.20 444.69	140.00 982.30	2,295.23 11,307.45	1,659.17 18,644.42	3,955.40 29,951.87	22
23	—	—	—	—	—	—	—	23
24	3,496.48 26,702.11	—	11.20 444.69	140.00 982.30	2,295.23 11,307.45	1,659.17 18,644.42	3,955.40 29,951.87	24
25	4,653.62 120,676.42	10,527.13	20.05 5,613.52	231.00 15,215.60	3,203.67 134,573.16	3,991.43 301,446.59	7,195.10 436,019.75	25
26	3,107.79	—	24.70	138.95	529.32	2,742.12	3,271.44	26
27	—	—	—	—	—	—	—	27
28	3,107.79	—	24.70	139.85	529.32	2,742.12	3,271.44	28
29	4,653.62 123,784.21	10,527.13	20.05 5,638.22	231.00 15,354.55	3,203.67 135,102.48	3,991.43 304,188.71	7,195.10 439,291.19	29

4. 出場延人員ニハ公傷、公休(召集忌引等)ノ分ヲ算入ス 但シ缺勤ノ扱ヲ爲ササルモ給料ノ支線ヲ受ケサルモノハ缺勤人員ニ編入ス  
 5. 缺勤延人員ニハ出場日數ニ對スル日々ノ缺勤人員ヲ累加ス  
 6. 工手ニ對スル人工ニシテ工事直屬ノ分ハ之ヲ工事欄ニ記載ス

第七七號表

工場技工及

番 號	職 名 別	賃					
		總賃金			利益金		
		常	備	小計	賃	請	均
1	技 工 作 所 屬	33.35	145.02	178.37	102.15	—	—
2		24,788.41	106,429.10	131,217.51	70,301.16	—	—
3		147.93	819.86	967.79	365.58	—	—
4		14,572.68	53,913.90	68,486.58	27,314.96	—	—
5		12,975.90	50,896.02	63,871.92	25,948.06	—	—
6		—	—	—	—	—	—
7		20,023.52	12,251.93	32,275.45	7,133.08	5,829.40	—
8		80.47	60.80	141.07	73.08	—	526.07
9		19,012.60	37,016.40	56,029.00	27,717.09	—	—
10		203.81	560.73	764.54	211.74	—	—
11		16,177.20	38,410.55	54,587.75	17,016.01	267.89	—
12		517.76	28,952.93	43,304.42	14,352.99	2,421.30	—
13		14,351.49	—	—	—	—	—
14		19,390.61	61,446.67	80,837.28	41,472.11	638.13	—
15		10,225.95	31,840.01	42,065.96	16,962.86	—	—
16		205.93	1,292.38	1,498.31	731.83	—	—
17		7,855.24	29,646.45	37,501.69	16,033.69	—	—
18		52.78	368.74	421.52	154.83	—	—
19		7,520.18	32,779.59	40,299.77	18,470.98	—	—
20		7,455.22	24,869.53	32,324.75	12,839.20	—	—
21		9,205.52	21,350.83	30,556.35	9,679.91	—	—
22		17,765.40	27,737.71	45,503.11	12,085.09	—	—
23		4,830.10	5,416.39	10,246.49	1,908.34	—	—
24		5,734.93	28,780.05	34,514.99	14,223.60	—	—
25		1,245.03	3,247.13	4,492.16	1,645.30	225.58	—
26		211,884.95	591,738.07	803,623.02	333,459.13	9,682.79	—
27		4,185.73	18,302.20	22,487.93	10,878.48	—	—
28		—	—	—	—	—	—
29		1,245.03	3,247.13	4,492.16	1,645.30	225.58	—
30	216,070.68	610,040.27	826,110.95	344,337.61	9,682.79	—	
31	2,800.34	2,179.57	4,979.91	947.53	—	—	
32	19,419.01	31,908.03	51,327.04	17,425.98	—	—	
33	1,974.73	—	1,974.73	—	—	—	
34	2,800.34	2,179.57	4,979.91	947.53	—	—	
35	21,393.74	31,908.03	53,301.77	17,425.98	—	—	
36	4,045.37	5,426.80	9,472.17	2,592.83	225.58	—	
37	237,464.42	641,949.30	879,412.72	361,763.59	9,682.79	—	
38	1,002.96	5,227.27	6,230.23	2,958.51	—	—	
39	—	—	—	—	—	—	
40	1,002.96	5,227.27	6,230.23	2,958.51	—	—	
41	4,045.37	5,426.80	9,472.17	2,592.83	225.58	—	
42	238,467.38	647,175.57	885,642.95	364,722.10	9,682.79	—	

7. 勤務規定ニ依ル休憩時間ハ之ヲ雜務人工ニ算入ス  
 8. 技工以下總テ男女併算シ更ニ女子ノ分ナ當該欄ニ小字再掲ス  
 9. 雇傭契約雑工夫ニ對シテハ支拂賃金ノミヲ記載ス  
 10. 本表技工ノ賃働工事人工ハ工事人工表ノ總計人工ト職場毎ニ一致スヘキモノトス

三七三

(昭和五年度)

工手労働表 (鷹取工場) (續)

番 號	職 名 別	賃					賃請利益金割合	
		總賃金			利益金		對賃請 賃金	對實賃 金
		常	備	小計	賃	請		
1	技 工 作 所 屬	102.15	280.52	382.67	1.622	0.923	2.551	7.0
2		70,301.16	201,518.67	271,819.83	1.995	1.069	3.064	5.7
3		365.58	1,333.17	1,698.75	1.327	0.501	1.828	5.4
4		27,314.96	95,801.54	123,116.50	2.267	0.904	3.171	3.8
5		25,948.06	89,819.98	115,768.04	2.440	0.991	3.431	4.0
6		—	—	—	—	—	—	—
7		12,962.48	45,237.93	58,200.41	1.865	0.749	2.614	4.1
8		79.06	230.13	309.19	1.269	0.711	1.980	5.8
9		28,243.16	84,272.16	112,515.32	1.993	1.005	2.998	4.0
10		211.74	973.28	1,185.02	1.386	0.382	1.768	5.5
11		17,253.90	71,871.65	89,125.55	1.937	0.613	2.550	7.5
12		225.58	743.34	968.92	1.359	0.592	1.951	3.8
13		16,774.29	60,078.71	76,853.00	2.082	0.807	2.889	4.4
14		42,110.24	122,947.52	165,057.76	2.101	1.094	3.195	3.9
15		16,962.86	59,028.82	75,991.68	1.983	0.800	2.783	5.2
16		731.83	2,230.20	2,962.03	1.403	0.588	2.097	4.0
17		16,033.69	53,535.38	69,569.07	1.979	0.946	2.925	5.7
18		154.83	576.40	731.23	1.449	0.532	1.981	4.9
19		18,470.98	58,770.75	77,241.73	1.914	0.877	2.791	5.4
20		12,839.20	45,163.95	58,003.15	2.278	0.905	3.183	4.3
21		9,679.91	40,236.26	49,916.17	1.956	0.620	2.576	3.7
22		12,085.09	57,588.20	69,673.29	1.703	0.452	2.155	4.6
23		1,908.34	12,154.83	14,063.17	2.092	0.390	2.482	5.2
24		14,223.60	48,738.59	62,962.19	1.907	0.786	2.693	4.4
25		1,870.88	6,363.04	8,233.92	1.337	0.577	1.964	3.5
26		343,141.92	1,146,764.94	1,489,906.86	2.050	0.867	2.897	1.9
27		10,878.48	33,366.41	44,244.89	2.189	1.059	3.248	4.1
28		—	—	—	—	—	—	4.9
29		1,870.88	6,363.04	8,233.92	1.337	0.577	1.964	4.1
30	354,020.40	1,180,131.35	1,534,151.75	2.034	0.872	2.906	5.1	
31	947.53	5,927.54	6,875.07	1.259	0.240	1.499	5.6	
32	17,425.98	68,753.02	86,178.00	1.714	0.582	2.296	4.3	
33	—	—	—	—	—	—	5.5	
34	1,974.73	—	1,974.73	—	—	—	1.9	
35	2,800.34	2,179.57	4,979.91	947.53	—	—	3.3	
36	21,393.74	31,908.03	53,301.77	17,425.98	—	—	—	
37	4,045.37	5,426.80	9,472.17	2,592.83	225.58	—	—	
38	237,464.42	641,949.30	879,412.72	361,763.59	9,682.79	—	—	
39	1,002.96	5,227.27	6,230.23	2,958.51	—	—	—	
40	—	—	—	—	—	—	—	
41	1,002.96	5,227.27	6,230.23	2,958.51	—	—	—	
42	4,045.37	5,426.80	9,472.17	2,592.83	225.58	—	—	
43	238,467.38	647,175.57	885,642.95	364,722.10	9,682.79	—	—	

11. 鐵道局工場賃請作業規程第八條ノ二ニ依ル補給金ハ均當欄上位ニ(補)印ヲ附シ別記ス

三七七

第七七號表

工場技工及

番 號	職 名 別	出 場 日 數	延 現 在 人 員	出 場 延 人 員	缺 勤 延 人 員	工 事	
						人	人
1	組客貨木電仕鍛製鐵塗鑄木工德島派出所多度津派出所小計副生品動力室 技 工 作 所 屬 用 品 費 所 屬	—	—	—	—	—	—
2		304.5	22,784	18,332	671	14,220.10	—
3		303.7	15,184	11,905	725	9,261.22	—
4		—	—	—	—	—	—
5		—	—	—	—	—	—
6		—	—	—	—	—	—
7		—	—	—	—	—	—
8		—	—	—	—	—	—
9		—	—	—	—	—	—
10		310.5	32,756	26,893	975	20,446.52	—
11		302.8	12,661	9,862	647	8,207.82	—
12		—	—	—	—	—	—
13		—	—	—	—	—	—
14		—	—	—	—	—	—
15		—	—	—	—	—	—
16		—	—	—	—	—	—
17		—	—	—	—	—	—
18		—	—	—	—	—	—
19		—	—	—	—	—	—
20		—	—	—	—	—	—
21		計	306.5	83,385	66,992	3,018	52,135.66
22	工手長及工手	311.2 315.5	1,460 9,421	1,216 7,678	29 466	163.66	—
23	雇傭契約雜工夫	—	—	—	—	—	—
24	計	311.2 315.5	1,460 9,421	1,216 7,678	29 466	163.66	—
25	合 計	311.2 307.4	1,460 92,806	1,216 74,670	29 3,484	52,299.32	—
26	工手長及工手	—	—	—	—	—	—
27	雇傭契約雜工夫	—	—	—	—	—	—
28	合 計	—	—	—	—	—	—
29	總 計	311.2 307.4	1,460 92,806	1,216 74,670	29 3,484	52,299.32	—

三七二

工手勞働表 (吹田工場)

番 號	實 働 人 員 計							番 號
	雜 務	學 科	公 傷	公 休	合 計			
					常 備	賃 請	計	
1	—	—	—	—	—	—	—	1
2	2,854.54	—	176.12	557.50	3,305.75	14,502.51	17,808.26	2
3	1,566.15	—	341.79	360.00	2,301.89	9,227.27	11,529.16	3
4	—	—	—	—	—	—	—	4
5	—	—	—	—	—	—	—	5
6	—	—	—	—	—	—	—	6
7	—	—	—	—	—	—	—	7
8	—	—	—	—	—	—	—	8
9	—	—	—	—	—	—	—	9
10	4,782.34	—	278.39	785.65	6,986.53	19,306.37	26,292.90	10
11	1,095.68	—	23.60	301.00	1,418.28	8,209.82	9,628.10	11
12	—	—	—	—	—	—	—	12
13	—	—	—	—	—	—	—	13
14	—	—	—	—	—	—	—	14
15	—	—	—	—	—	—	—	15
16	—	—	—	—	—	—	—	16
17	—	—	—	—	—	—	—	17
18	—	—	—	—	—	—	—	18
19	—	—	—	—	—	—	—	19
20	—	—	—	—	—	—	—	20
21	10,298.71	—	819.90	2,004.15	14,012.45	51,245.97	65,258.42	21
22	1,150.75 7,178.58	—	2.00 111.05	29.00 215.00	221.43 1,609.13	930.32 6,059.16	1,181.75 7,668.29	22
23	—	—	—	—	—	—	—	23
24	1,150.75 7,178.58	—	2.00 111.05	29.00 215.00	221.43 1,609.13	960.32 6,059.16	1,181.75 7,668.29	24
25	1,150.75 17,477.29	—	2.00 930.95	29.00 2,219.15	221.43 15,621.58	960.32 57,305.13	1,181.75 72,926.71	25
26	—	—	—	—	—	—	—	26
27	—	—	—	—	—	—	—	27
28	—	—	—	—	—	—	—	28
29	1,150.75 17,477.29	—	2.00 930.95	29.00 2,219.15	221.43 15,621.58	960.32 57,305.13	1,181.75 72,926.71	29

三七三