

4G-29

特275

634

大日本職業別信用錄

(分册版)

大日本工商興信所

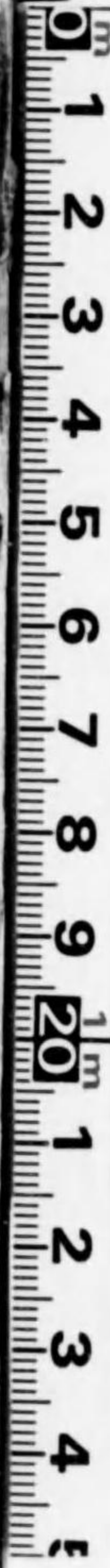

始

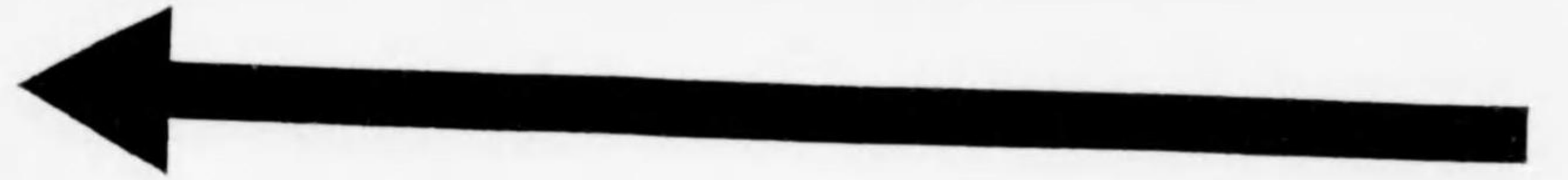

大日本商工信用録の意義

日に月に經濟界の進歩發展の著しきと共に商工業者の取引關係も益々繁錯複雑を極め盛衰異動も頻々たるは必然にして其處に商工業者各自の信用の程度營業の沿革等を統一的に表示せる參考資料の出現は商工爲の敏活を助成し取引仕入の羅針盤ともなり我が商工業者の發達の因とも相成可し茲に編修者は着眼し從來の類似信用録の缺陷を補ひあらゆる業層を網羅し各職業に類別して最も明快且正確を期し現在商工業者の實狀を摘録せるものなれば本書の利用は相互聯絡の便彼我信用の交換ともなり從來の取引上に一層の堅實さを加へ尙安んじて取引可否を決するの指針たるのみならず商工業道德の伸張と共存共營を計る一端に至るべし殊に本書編纂者は多年業界に在り其蘊蓄を傾け独自の信念を以て編纂せるもの故同業者の追従模倣を許さざるものなりと信ず乞ふ右趣旨を御了解の上奮つて御贊助御加盟賜はらんことを



特275
634

◎御注意 各位の爲是非御一讀の程賜り度し

輒近他社の信用録等を轉寫せる原稿のみを持參なして各位を訪問の上信用録の書換するなご、申立掲載料や廣告料の請求するもの多々ありと然して各位の御迷惑御煩累の一方ならざる事恐察するもので斯様なる申立をなすもの有之し節は必ず其信用録を御檢閲の上ならで支拂に應せざるが機宜の手段のみならず不覺を疎止さるべき因たるべし尙類似の書名を用ひ或は不完全なる人名録等を一流信用録と全然同一名稱を使用し又は他社の發刊にかゝるものを自社の發行なるが如く思はしめ料金を受領するものもありと仍而其被害豫防の爲にも信用録發行所を確認するに足るものを持參せざる際は契約をなさず且各位の掲載有無を御確認有之し上代金の支拂有之様將又御契約有之が得策なりと推し茲に愚意を附加せる次第にして各意の御迷惑防止の一端と相成ば幸甚です

大日本商工信用録發行所 大日本商工興信所

昭和十二年度東京地方分册版

實用 第一 大日本職業別信用録

東京地方版内譯

服裝雜貨附屬營業分册版
飲食料雜貨附屬營業分册版
金屬工業附屬營業分册版

流 行 の 粹 は 新 宿 の 伊 勢 丹 か ら

百聞も一回のテストにしかず

百貨精撰躍進のデパート

定休日毎週月曜日

株 式 會 社 伊 勢 丹

電 話 四 谷

自六六一六〇
自六二一〇〇
自六八四〇〇
自七一五〇〇
(5) (5) (5) (5)

従業員一千七百餘名

大日本製薬株式会社

Table of industry and profession listings with columns for industry name, address, and phone number. Includes categories like 印刷 (Printing), 製菓 (Confectionery), and 製糖 (Sugarcane processing).

Table of industry and profession listings for the left page, including categories like 銅鐵其他各種地金 (Copper and other various local metals) and 土谷弘毅 (Tsuchiya Hiroyuki).

取ハ(取給役) 監ハ(監査役) 電ハ(電話) 創ハ(創立) 資ハ(資本金) 拂ハ(拂込金) 振ハ(振替口座) 銀ハ(銀行) 仕ハ(仕入先) 公ハ(公職) ノ如シ

<p>取ハ(取締役) 監ハ(監査役) 電ハ(電話) 創ハ(創立) 資ハ(資本金) 拂ハ(拂込金) 振ハ(振替口座) 銀ハ(銀行) 仕ハ(仕入先) 公ハ(公職) ノ如シ</p>	<p>取ハ(取締役) 監ハ(監査役) 電ハ(電話) 創ハ(創立) 資ハ(資本金) 拂ハ(拂込金) 振ハ(振替口座) 銀ハ(銀行) 仕ハ(仕入先) 公ハ(公職) ノ如シ</p>
<p>相吉保隆 種目 麻布區新堀町七 創大正八年 資L 收稅 三田四五六二 年商H</p>	<p>小田島末吉 種目 麻布區新堀町七 創大正八年 資L 收稅 三田四五六二 年商H</p>
<p>三村久作 種目 麻布區新堀町七 創大正八年 資L 收稅 三田四五六二 年商H</p>	<p>宮島秀四郎 種目 麻布區新堀町七 創大正八年 資L 收稅 三田四五六二 年商H</p>
<p>根岸吉松 種目 四谷區御徒町一 創大正八年 資O 收稅 三田四五六二 年商E</p>	<p>竹山正輔 種目 下谷區御徒町一 創大正八年 資B 收稅 三田四五六二 年商B</p>
<p>岡安西藏 種目 下谷區御徒町一 創大正八年 資K 收稅 三田四五六二 年商F</p>	<p>下谷區御徒町一 創大正八年 資K 收稅 三田四五六二 年商F</p>

<p>取ハ(取締役) 監ハ(監査役) 電ハ(電話) 創ハ(創立) 資ハ(資本金) 拂ハ(拂込金) 振ハ(振替口座) 銀ハ(銀行) 仕ハ(仕入先) 公ハ(公職) ノ如シ</p>	<p>取ハ(取締役) 監ハ(監査役) 電ハ(電話) 創ハ(創立) 資ハ(資本金) 拂ハ(拂込金) 振ハ(振替口座) 銀ハ(銀行) 仕ハ(仕入先) 公ハ(公職) ノ如シ</p>
<p>東京鋼鐵株式會社 種目 日本區船場町三ノ一 創大正八年 資L 收稅 三田四五六二 年商K</p>	<p>藤田重隆商店 種目 芝區船場町二ノ一 創大正八年 資L 收稅 三田四五六二 年商F</p>
<p>小川市兵衛 種目 芝區船場町二ノ一 創大正八年 資L 收稅 三田四五六二 年商K</p>	<p>大野宗太郎商店 種目 芝區船場町二ノ一 創大正八年 資L 收稅 三田四五六二 年商F</p>
<p>伊藤宗太郎 種目 芝區船場町二ノ一 創大正八年 資L 收稅 三田四五六二 年商F</p>	<p>松尾新次 種目 芝區船場町二ノ一 創大正八年 資L 收稅 三田四五六二 年商H</p>
<p>高橋益次郎 種目 芝區船場町二ノ一 創大正八年 資L 收稅 三田四五六二 年商H</p>	<p>池田欣司商店 種目 芝區船場町二ノ一 創大正八年 資L 收稅 三田四五六二 年商E</p>
<p>藤卷士郎 種目 芝區船場町二ノ一 創大正八年 資L 收稅 三田四五六二 年商E</p>	<p>合資會社 植村鐵店 種目 芝區船場町二ノ一 創大正八年 資L 收稅 三田四五六二 年商E</p>

<p>林三郎 本所區藤原町三ノ五 創昭和二年 資〇</p> <p>淺岡寅吉 本所區下橋ノ一三 創昭和二年 資〇</p>	<p>清水宏治郎商店 本所區藤原町三ノ四 創昭和二年 資〇</p> <p>公 本所區藤原町三ノ四 創昭和二年 資〇</p>	<p>増田由五郎商店 本所區藤原町三ノ四 創昭和二年 資〇</p> <p>萩原商店 本所區藤原町三ノ四 創昭和二年 資〇</p>	<p>奈良覺次郎 本所區藤原町三ノ四 創昭和二年 資〇</p> <p>伊藤 本所區藤原町三ノ四 創昭和二年 資〇</p>	<p>平野清左衛門商店 本所區藤原町三ノ四 創昭和二年 資〇</p> <p>塚本八重藏商店 本所區藤原町三ノ四 創昭和二年 資〇</p>	<p>石尾商店 本所區藤原町三ノ四 創昭和二年 資〇</p> <p>松本鑄物材料店 本所區藤原町三ノ四 創昭和二年 資〇</p>	<p>井野鶴次商店 本所區藤原町三ノ四 創昭和二年 資〇</p> <p>日本井野株式會社 本所區藤原町三ノ四 創昭和二年 資〇</p>
<p>千葉商店 本所區藤原町三ノ一八 創昭和二年 資〇</p> <p>西村 本所區藤原町三ノ一八 創昭和二年 資〇</p>	<p>島 本所區藤原町三ノ一八 創昭和二年 資〇</p> <p>松村 本所區藤原町三ノ一八 創昭和二年 資〇</p>	<p>山金商店 本所區藤原町三ノ一八 創昭和二年 資〇</p> <p>濱本 本所區藤原町三ノ一八 創昭和二年 資〇</p>	<p>佐藤 本所區藤原町三ノ一八 創昭和二年 資〇</p> <p>正田龍之助商店 本所區藤原町三ノ一八 創昭和二年 資〇</p>	<p>岩田誠一郎 本所區藤原町三ノ一八 創昭和二年 資〇</p> <p>村田徳太郎 本所區藤原町三ノ一八 創昭和二年 資〇</p>	<p>小野寺商店 本所區藤原町三ノ一八 創昭和二年 資〇</p> <p>黒須市三郎商店 本所區藤原町三ノ一八 創昭和二年 資〇</p>	<p>井野鶴次商店 本所區藤原町三ノ一八 創昭和二年 資〇</p> <p>日本井野株式會社 本所區藤原町三ノ一八 創昭和二年 資〇</p>

<p>水上友吉 本所區藤原町三ノ一 創昭和七年 資R七</p> <p>木村文二 本所區藤原町三ノ六 創大正六年 資R</p>	<p>岡田菊治郎 本所區藤原町三ノ二 創昭和二年 資〇</p> <p>皆川新一商店 本所區藤原町三ノ二 創昭和二年 資〇</p>	<p>石川朝一郎 本所區藤原町三ノ二 創大正十四年 資〇</p> <p>松村 本所區藤原町三ノ二 創昭和二年 資〇</p>	<p>千葉商店 本所區藤原町三ノ一八 創昭和二年 資〇</p> <p>西村 本所區藤原町三ノ一八 創昭和二年 資〇</p>	<p>山金商店 本所區藤原町三ノ一八 創昭和二年 資〇</p> <p>濱本 本所區藤原町三ノ一八 創昭和二年 資〇</p>	<p>佐藤 本所區藤原町三ノ一八 創昭和二年 資〇</p> <p>正田龍之助商店 本所區藤原町三ノ一八 創昭和二年 資〇</p>	<p>岩田誠一郎 本所區藤原町三ノ一八 創昭和二年 資〇</p> <p>村田徳太郎 本所區藤原町三ノ一八 創昭和二年 資〇</p>
<p>千葉商店 本所區藤原町三ノ一八 創昭和二年 資〇</p> <p>西村 本所區藤原町三ノ一八 創昭和二年 資〇</p>	<p>島 本所區藤原町三ノ一八 創昭和二年 資〇</p> <p>松村 本所區藤原町三ノ一八 創昭和二年 資〇</p>	<p>山金商店 本所區藤原町三ノ一八 創昭和二年 資〇</p> <p>濱本 本所區藤原町三ノ一八 創昭和二年 資〇</p>	<p>佐藤 本所區藤原町三ノ一八 創昭和二年 資〇</p> <p>正田龍之助商店 本所區藤原町三ノ一八 創昭和二年 資〇</p>	<p>岩田誠一郎 本所區藤原町三ノ一八 創昭和二年 資〇</p> <p>村田徳太郎 本所區藤原町三ノ一八 創昭和二年 資〇</p>	<p>小野寺商店 本所區藤原町三ノ一八 創昭和二年 資〇</p> <p>黒須市三郎商店 本所區藤原町三ノ一八 創昭和二年 資〇</p>	<p>井野鶴次商店 本所區藤原町三ノ一八 創昭和二年 資〇</p> <p>日本井野株式會社 本所區藤原町三ノ一八 創昭和二年 資〇</p>

取ハ(取締役)監ハ(監査役)電ハ(電話)創ハ(創立)資ハ(資本金)拂ハ(拂込金)振ハ(振替口座)銀ハ(銀行)仕ハ(仕入先)公ハ(公職)ノ如シ

<p>吉村工場 吉村龜次郎 芝罘三田等町一三 水産物製造 創大正六年 資本金一五〇〇〇圓 年商〇</p>	<p>山口傳一郎 山口製糖工業所 麻布區新橋二ノ一三五 從業員四名 資本金一〇〇〇圓 年商〇</p>	<p>合資會社 福田炭素燒入工場 麻布區新橋二ノ一三五 創大正九年 資本金一〇〇〇圓 年商〇</p>	<p>合資會社 中著鑄物工場 本所區新橋二ノ一三五 創大正九年 資本金一〇〇〇圓 年商〇</p>	<p>合資會社 土屋嘉安 本所區新橋二ノ一三五 創大正九年 資本金一〇〇〇圓 年商〇</p>	<p>山田清 本所區新橋二ノ一三五 創大正九年 資本金一〇〇〇圓 年商〇</p>	<p>山崎工場 芝罘三田等町一三 水産物製造 創大正六年 資本金一五〇〇〇圓 年商〇</p>	<p>高谷川昌藏 芝罘三田等町一三 水産物製造 創大正六年 資本金一五〇〇〇圓 年商〇</p>	<p>可鍛鑄鐵合金 伸銅精鍊鑄造 芝罘三田等町一三 水産物製造 創大正六年 資本金一五〇〇〇圓 年商〇</p>	<p>原山喜市 王子區十條二三七 鑄物材料工具耐火材料 創大正六年 資本金一五〇〇〇圓 年商〇</p>	<p>津村商會本店 蒲田區花谷町五丁目南森バス終點 鑄物材料及工具耐火材料 創大正六年 資本金一五〇〇〇圓 年商〇</p>	<p>大塚商店 板橋區板橋二ノ一 鑄物材料及工具耐火材料 創大正六年 資本金一五〇〇〇圓 年商〇</p>	<p>古林實商店 豊島區池袋六ノ一 鑄物材料及工具耐火材料 創大正六年 資本金一五〇〇〇圓 年商〇</p>	<p>高澤半五郎 芝罘三田等町一三 水産物製造 創大正六年 資本金一五〇〇〇圓 年商〇</p>	<p>石原合金鑄物製作所 芝罘三田等町一三 水産物製造 創大正六年 資本金一五〇〇〇圓 年商〇</p>	<p>岡田市藏 芝罘三田等町一三 水産物製造 創大正六年 資本金一五〇〇〇圓 年商〇</p>	<p>武笠久次郎 芝罘三田等町一三 水産物製造 創大正六年 資本金一五〇〇〇圓 年商〇</p>	<p>石本彦次郎 芝罘三田等町一三 水産物製造 創大正六年 資本金一五〇〇〇圓 年商〇</p>	<p>町田工場 芝罘三田等町一三 水産物製造 創大正六年 資本金一五〇〇〇圓 年商〇</p>	<p>町田耕三郎 芝罘三田等町一三 水産物製造 創大正六年 資本金一五〇〇〇圓 年商〇</p>	<p>白木鑄造 芝罘三田等町一三 水産物製造 創大正六年 資本金一五〇〇〇圓 年商〇</p>	<p>土屋嘉安 芝罘三田等町一三 水産物製造 創大正六年 資本金一五〇〇〇圓 年商〇</p>	<p>山田清 芝罘三田等町一三 水産物製造 創大正六年 資本金一五〇〇〇圓 年商〇</p>	<p>山崎工場 芝罘三田等町一三 水産物製造 創大正六年 資本金一五〇〇〇圓 年商〇</p>	<p>高谷川昌藏 芝罘三田等町一三 水産物製造 創大正六年 資本金一五〇〇〇圓 年商〇</p>	<p>可鍛鑄鐵合金 伸銅精鍊鑄造 芝罘三田等町一三 水産物製造 創大正六年 資本金一五〇〇〇圓 年商〇</p>	<p>原山喜市 王子區十條二三七 鑄物材料工具耐火材料 創大正六年 資本金一五〇〇〇圓 年商〇</p>	<p>津村商會本店 蒲田區花谷町五丁目南森バス終點 鑄物材料及工具耐火材料 創大正六年 資本金一五〇〇〇圓 年商〇</p>	<p>大塚商店 板橋區板橋二ノ一 鑄物材料及工具耐火材料 創大正六年 資本金一五〇〇〇圓 年商〇</p>	<p>古林實商店 豊島區池袋六ノ一 鑄物材料及工具耐火材料 創大正六年 資本金一五〇〇〇圓 年商〇</p>
---	---	---	---	---	---	---	--	--	--	--	---	--	--	--	---	--	--	---	--	---	---	--	---	--	--	--	--	---	--

<p>吉村工場 吉村龜次郎 芝罘三田等町一三 水産物製造 創大正六年 資本金一五〇〇〇圓 年商〇</p>	<p>山口傳一郎 山口製糖工業所 麻布區新橋二ノ一三五 從業員四名 資本金一〇〇〇圓 年商〇</p>	<p>合資會社 福田炭素燒入工場 麻布區新橋二ノ一三五 創大正九年 資本金一〇〇〇圓 年商〇</p>	<p>合資會社 中著鑄物工場 本所區新橋二ノ一三五 創大正九年 資本金一〇〇〇圓 年商〇</p>	<p>合資會社 土屋嘉安 本所區新橋二ノ一三五 創大正九年 資本金一〇〇〇圓 年商〇</p>	<p>山田清 本所區新橋二ノ一三五 創大正九年 資本金一〇〇〇圓 年商〇</p>	<p>山崎工場 芝罘三田等町一三 水産物製造 創大正六年 資本金一五〇〇〇圓 年商〇</p>	<p>高谷川昌藏 芝罘三田等町一三 水産物製造 創大正六年 資本金一五〇〇〇圓 年商〇</p>	<p>可鍛鑄鐵合金 伸銅精鍊鑄造 芝罘三田等町一三 水産物製造 創大正六年 資本金一五〇〇〇圓 年商〇</p>	<p>原山喜市 王子區十條二三七 鑄物材料工具耐火材料 創大正六年 資本金一五〇〇〇圓 年商〇</p>	<p>津村商會本店 蒲田區花谷町五丁目南森バス終點 鑄物材料及工具耐火材料 創大正六年 資本金一五〇〇〇圓 年商〇</p>	<p>大塚商店 板橋區板橋二ノ一 鑄物材料及工具耐火材料 創大正六年 資本金一五〇〇〇圓 年商〇</p>	<p>古林實商店 豊島區池袋六ノ一 鑄物材料及工具耐火材料 創大正六年 資本金一五〇〇〇圓 年商〇</p>	<p>高澤半五郎 芝罘三田等町一三 水産物製造 創大正六年 資本金一五〇〇〇圓 年商〇</p>	<p>石原合金鑄物製作所 芝罘三田等町一三 水産物製造 創大正六年 資本金一五〇〇〇圓 年商〇</p>	<p>岡田市藏 芝罘三田等町一三 水産物製造 創大正六年 資本金一五〇〇〇圓 年商〇</p>	<p>武笠久次郎 芝罘三田等町一三 水産物製造 創大正六年 資本金一五〇〇〇圓 年商〇</p>	<p>石本彦次郎 芝罘三田等町一三 水産物製造 創大正六年 資本金一五〇〇〇圓 年商〇</p>	<p>町田工場 芝罘三田等町一三 水産物製造 創大正六年 資本金一五〇〇〇圓 年商〇</p>	<p>町田耕三郎 芝罘三田等町一三 水産物製造 創大正六年 資本金一五〇〇〇圓 年商〇</p>	<p>白木鑄造 芝罘三田等町一三 水産物製造 創大正六年 資本金一五〇〇〇圓 年商〇</p>	<p>土屋嘉安 芝罘三田等町一三 水産物製造 創大正六年 資本金一五〇〇〇圓 年商〇</p>	<p>山田清 芝罘三田等町一三 水産物製造 創大正六年 資本金一五〇〇〇圓 年商〇</p>	<p>山崎工場 芝罘三田等町一三 水産物製造 創大正六年 資本金一五〇〇〇圓 年商〇</p>	<p>高谷川昌藏 芝罘三田等町一三 水産物製造 創大正六年 資本金一五〇〇〇圓 年商〇</p>	<p>可鍛鑄鐵合金 伸銅精鍊鑄造 芝罘三田等町一三 水産物製造 創大正六年 資本金一五〇〇〇圓 年商〇</p>	<p>原山喜市 王子區十條二三七 鑄物材料工具耐火材料 創大正六年 資本金一五〇〇〇圓 年商〇</p>	<p>津村商會本店 蒲田區花谷町五丁目南森バス終點 鑄物材料及工具耐火材料 創大正六年 資本金一五〇〇〇圓 年商〇</p>	<p>大塚商店 板橋區板橋二ノ一 鑄物材料及工具耐火材料 創大正六年 資本金一五〇〇〇圓 年商〇</p>	<p>古林實商店 豊島區池袋六ノ一 鑄物材料及工具耐火材料 創大正六年 資本金一五〇〇〇圓 年商〇</p>
---	---	---	---	---	---	---	--	--	--	--	---	--	--	--	---	--	--	---	--	---	---	--	---	--	--	--	--	---	--

<p>取ハ(取締役) 監ハ(監査役) 電ハ(電話) 創ハ(創立) 資ハ(資本金) 拂ハ(拂込金) 振ハ(振替口座) 銀ハ(銀行) 仕ハ(仕入先) 公ハ(公職) ノ如シ</p>	<p>山本商店 種目 京橋區本町一ノ八 資本金 七十五圓 創設 大正十一年 年商 〇</p>	<p>海老原文三 種目 京橋區本町二ノ五 資本金 七十五圓 創設 大正十四年 年商 〇</p>	<p>大竹定吉 種目 京橋區本町一ノ十 資本金 七十五圓 創設 大正七年 年商 〇</p>	<p>中川雪 種目 京橋區本町一ノ二 資本金 七十五圓 創設 大正十四年 年商 〇</p>	<p>高山一角商店 種目 京橋區本町二ノ七 資本金 七十五圓 創設 大正十年 年商 〇</p>	<p>富田善五郎 種目 京橋區本町一ノ一 資本金 七十五圓 創設 大正十一年 年商 〇</p>	<p>榎戸鐵工所 種目 京橋區本町一ノ一 資本金 七十五圓 創設 大正十一年 年商 〇</p>	<p>高田商店 種目 京橋區本町三ノ二 資本金 七十五圓 創設 大正十一年 年商 〇</p>	<p>五十嵐竹次郎 種目 京橋區本町五ノ五 資本金 七十五圓 創設 大正十年 年商 〇</p>	<p>相原伊之助 種目 京橋區本町一ノ十 資本金 七十五圓 創設 大正九年 年商 〇</p>	<p>酒井吉之助 種目 京橋區本町四ノ七 資本金 七十五圓 創設 大正九年 年商 〇</p>	<p>有井金太郎 種目 京橋區本町一ノ七 資本金 七十五圓 創設 大正十年 年商 〇</p>	<p>塚本商事株式會社 種目 京橋區本町四ノ三 資本金 七十五圓 創設 大正十年 年商 〇</p>	<p>合名會社 安井商店 種目 京橋區本町一ノ十 資本金 七十五圓 創設 大正九年 年商 〇</p>	<p>大井工場 種目 京橋區本町二ノ五 資本金 七十五圓 創設 大正九年 年商 〇</p>	<p>恩藏泰助 種目 京橋區本町一ノ八 資本金 七十五圓 創設 大正九年 年商 〇</p>
---	---	--	--	--	--	--	--	---	--	---	---	---	--	---	--	--

<p>株式會社 綠々商店 種目 京橋區本町三ノ三 資本金 七十五圓 創設 大正十年 年商 〇</p>	<p>合名會社 齊藤鐵工所 種目 京橋區本町一ノ九 資本金 七十五圓 創設 大正九年 年商 〇</p>	<p>株式會社 山本商店 種目 京橋區本町二ノ二 資本金 七十五圓 創設 大正九年 年商 〇</p>	<p>株式會社 米井商店 種目 京橋區本町一ノ一 資本金 七十五圓 創設 大正九年 年商 〇</p>	<p>日本信託株式會社 種目 京橋區本町九ノ九 資本金 七十五圓 創設 大正十年 年商 〇</p>	<p>合名會社 岩田鐵工所 種目 京橋區本町二ノ三 資本金 七十五圓 創設 大正九年 年商 〇</p>	<p>株式會社 芝崎商店 種目 京橋區本町一ノ三 資本金 七十五圓 創設 大正九年 年商 〇</p>	<p>株式會社 京橋機械株式會社 種目 京橋區本町二ノ三 資本金 七十五圓 創設 大正九年 年商 〇</p>	<p>株式會社 明石製作所 種目 京橋區本町三ノ三 資本金 七十五圓 創設 大正十年 年商 〇</p>	<p>株式會社 井田政太郎 種目 京橋區本町一ノ七 資本金 七十五圓 創設 大正九年 年商 〇</p>	<p>合名會社 伊藤眞一 種目 京橋區本町二ノ二 資本金 七十五圓 創設 大正九年 年商 〇</p>	<p>合名會社 泰明商會 種目 京橋區本町二ノ三 資本金 七十五圓 創設 大正九年 年商 〇</p>	<p>株式會社 新鴻鐵工所 種目 京橋區本町四ノ四 資本金 七十五圓 創設 大正十年 年商 〇</p>	<p>株式會社 影山信次郎 種目 京橋區本町二ノ三 資本金 七十五圓 創設 大正九年 年商 〇</p>	<p>株式會社 山田勝藏 種目 京橋區本町二ノ二 資本金 七十五圓 創設 大正九年 年商 〇</p>	<p>株式會社 山田工業所 種目 京橋區本町一ノ二 資本金 七十五圓 創設 大正九年 年商 〇</p>	<p>株式會社 東京冷凍機商會 種目 京橋區本町三ノ三 資本金 七十五圓 創設 大正十年 年商 〇</p>	<p>株式會社 井田鐵工所 種目 京橋區本町一ノ七 資本金 七十五圓 創設 大正九年 年商 〇</p>	<p>株式會社 鈴木治 種目 京橋區本町一ノ三 資本金 七十五圓 創設 大正九年 年商 〇</p>	<p>株式會社 山田勝藏 種目 京橋區本町二ノ二 資本金 七十五圓 創設 大正九年 年商 〇</p>
---	--	---	---	--	--	---	---	--	--	---	---	--	--	---	--	--	--	--	---

<p>山縣製作所 山縣孝亮 種目 芝區白志田町二〇 宮内省 芝區白志田町二〇 山縣製作所 山縣孝亮 種目 芝區白志田町二〇 宮内省 芝區白志田町二〇</p>	<p>酒井製作所 井吉藏 種目 芝區白志田町七 酒井製作所 井吉藏 種目 芝區白志田町七</p>	<p>岡村製作所 種目 芝區白志田町七 岡村製作所 種目 芝區白志田町七</p>	<p>合資會社 町田工場 種目 芝區白志田町七 合資會社 町田工場 種目 芝區白志田町七</p>	<p>山田源次郎 種目 芝區白志田町三 山田源次郎 種目 芝區白志田町三</p>	<p>山田源次郎 種目 芝區白志田町三 山田源次郎 種目 芝區白志田町三</p>	<p>山田源次郎 種目 芝區白志田町三 山田源次郎 種目 芝區白志田町三</p>	<p>山田源次郎 種目 芝區白志田町三 山田源次郎 種目 芝區白志田町三</p>	<p>山田源次郎 種目 芝區白志田町三 山田源次郎 種目 芝區白志田町三</p>	<p>山田源次郎 種目 芝區白志田町三 山田源次郎 種目 芝區白志田町三</p>
<p>川主製作所 種目 芝區白志田町三 川主製作所 種目 芝區白志田町三</p>	<p>村田製作所 種目 芝區白志田町三 村田製作所 種目 芝區白志田町三</p>	<p>合資會社 能登製作所 種目 芝區白志田町三 合資會社 能登製作所 種目 芝區白志田町三</p>	<p>保田 種目 芝區白志田町三 保田 種目 芝區白志田町三</p>	<p>小林定吉 種目 芝區白志田町三 小林定吉 種目 芝區白志田町三</p>	<p>古川義雄 種目 芝區白志田町三 古川義雄 種目 芝區白志田町三</p>	<p>後藤直治郎 種目 芝區白志田町三 後藤直治郎 種目 芝區白志田町三</p>	<p>重松製作所 種目 芝區白志田町三 重松製作所 種目 芝區白志田町三</p>	<p>重松製作所 種目 芝區白志田町三 重松製作所 種目 芝區白志田町三</p>	<p>重松製作所 種目 芝區白志田町三 重松製作所 種目 芝區白志田町三</p>
<p>三益機械製作所 種目 芝區白志田町三 三益機械製作所 種目 芝區白志田町三</p>	<p>合資會社 鈴木春之助商店 種目 芝區白志田町三 合資會社 鈴木春之助商店 種目 芝區白志田町三</p>	<p>淡路鐵工所 淡路高四郎 種目 芝區白志田町三 淡路鐵工所 淡路高四郎 種目 芝區白志田町三</p>	<p>笠松平藏 種目 芝區白志田町三 笠松平藏 種目 芝區白志田町三</p>	<p>清鐵工所 清 種目 芝區白志田町三 清鐵工所 清 種目 芝區白志田町三</p>	<p>山本嘉一郎 種目 芝區白志田町三 山本嘉一郎 種目 芝區白志田町三</p>	<p>栗原工場 種目 芝區白志田町三 栗原工場 種目 芝區白志田町三</p>	<p>山野井板金工業所 種目 芝區白志田町三 山野井板金工業所 種目 芝區白志田町三</p>	<p>山野井板金工業所 種目 芝區白志田町三 山野井板金工業所 種目 芝區白志田町三</p>	<p>山野井板金工業所 種目 芝區白志田町三 山野井板金工業所 種目 芝區白志田町三</p>
<p>東野之助 種目 芝區白志田町三 東野之助 種目 芝區白志田町三</p>	<p>飯田製作所 飯田寅吉 種目 芝區白志田町三 飯田製作所 飯田寅吉 種目 芝區白志田町三</p>	<p>和野田六郎 種目 芝區白志田町三 和野田六郎 種目 芝區白志田町三</p>	<p>石井商事合資會社 種目 芝區白志田町三 石井商事合資會社 種目 芝區白志田町三</p>	<p>民商店 利吉 種目 芝區白志田町三 民商店 利吉 種目 芝區白志田町三</p>	<p>佐瀨浩 種目 芝區白志田町三 佐瀨浩 種目 芝區白志田町三</p>	<p>細谷幸次郎 種目 芝區白志田町三 細谷幸次郎 種目 芝區白志田町三</p>	<p>石井増太郎 種目 芝區白志田町三 石井増太郎 種目 芝區白志田町三</p>	<p>飯島武四郎 種目 芝區白志田町三 飯島武四郎 種目 芝區白志田町三</p>	<p>小川元次郎 種目 芝區白志田町三 小川元次郎 種目 芝區白志田町三</p>

<p>合資會社 東京鐵骨橋梁製作所 種目 芝區白志田町三 合資會社 東京鐵骨橋梁製作所 種目 芝區白志田町三</p>	<p>關根鐵工所 種目 芝區白志田町三 關根鐵工所 種目 芝區白志田町三</p>	<p>佐藤富三郎 種目 芝區白志田町三 佐藤富三郎 種目 芝區白志田町三</p>	<p>合資會社 大野工業所 種目 芝區白志田町三 合資會社 大野工業所 種目 芝區白志田町三</p>	<p>香峰與七 種目 芝區白志田町三 香峰與七 種目 芝區白志田町三</p>	<p>谷口市太郎 種目 芝區白志田町三 谷口市太郎 種目 芝區白志田町三</p>	<p>藤田製作所 藤田節三 種目 芝區白志田町三 藤田製作所 藤田節三 種目 芝區白志田町三</p>	<p>上村鐵工所 上村竹三郎 種目 芝區白志田町三 上村鐵工所 上村竹三郎 種目 芝區白志田町三</p>	<p>重松製作所 種目 芝區白志田町三 重松製作所 種目 芝區白志田町三</p>	<p>山本嘉一郎 種目 芝區白志田町三 山本嘉一郎 種目 芝區白志田町三</p>
<p>山野井板金工業所 種目 芝區白志田町三 山野井板金工業所 種目 芝區白志田町三</p>	<p>栗原工場 種目 芝區白志田町三 栗原工場 種目 芝區白志田町三</p>	<p>山野井板金工業所 種目 芝區白志田町三 山野井板金工業所 種目 芝區白志田町三</p>	<p>山野井板金工業所 種目 芝區白志田町三 山野井板金工業所 種目 芝區白志田町三</p>	<p>山野井板金工業所 種目 芝區白志田町三 山野井板金工業所 種目 芝區白志田町三</p>	<p>山野井板金工業所 種目 芝區白志田町三 山野井板金工業所 種目 芝區白志田町三</p>	<p>山野井板金工業所 種目 芝區白志田町三 山野井板金工業所 種目 芝區白志田町三</p>	<p>山野井板金工業所 種目 芝區白志田町三 山野井板金工業所 種目 芝區白志田町三</p>	<p>山野井板金工業所 種目 芝區白志田町三 山野井板金工業所 種目 芝區白志田町三</p>	<p>山野井板金工業所 種目 芝區白志田町三 山野井板金工業所 種目 芝區白志田町三</p>
<p>東野之助 種目 芝區白志田町三 東野之助 種目 芝區白志田町三</p>	<p>飯田製作所 飯田寅吉 種目 芝區白志田町三 飯田製作所 飯田寅吉 種目 芝區白志田町三</p>	<p>和野田六郎 種目 芝區白志田町三 和野田六郎 種目 芝區白志田町三</p>	<p>石井商事合資會社 種目 芝區白志田町三 石井商事合資會社 種目 芝區白志田町三</p>	<p>民商店 利吉 種目 芝區白志田町三 民商店 利吉 種目 芝區白志田町三</p>	<p>佐瀨浩 種目 芝區白志田町三 佐瀨浩 種目 芝區白志田町三</p>	<p>細谷幸次郎 種目 芝區白志田町三 細谷幸次郎 種目 芝區白志田町三</p>	<p>石井増太郎 種目 芝區白志田町三 石井増太郎 種目 芝區白志田町三</p>	<p>飯島武四郎 種目 芝區白志田町三 飯島武四郎 種目 芝區白志田町三</p>	<p>小川元次郎 種目 芝區白志田町三 小川元次郎 種目 芝區白志田町三</p>

Table listing various industrial and commercial enterprises in the Tokyo region, including names like 竹内鐵工所, 東京鋼鐵工業株式會社, and 山田清志, along with their respective details and dates.

Table listing various industrial and commercial enterprises in the Tokyo region, including names like 北島龜男, 宮原機械株式會社, and 淺田製作所, along with their respective details and dates.

方地京東 錄用信別業職本日大

Table listing various companies and their details, including names like 東京瓦斯電氣工業株式會社, 大野化學機械株式會社, and 木型並二機械. Includes columns for company name, address, and other details.

錄用信別業職本日大 方地京東

Table listing various companies and their details, including names like 合名會社 玉子鐵工所, 合名會社 須崎鐵工場, and 合名會社 須崎鐵工場. Includes columns for company name, address, and other details.

<p>取ハ(取締役) 監ハ(監査役) 電ハ(電話) 創ハ(創立) 資ハ(資本金) 拂ハ(拂込金) 振ハ(振替口座) 銀ハ(銀行) 仕ハ(仕入先) 公ハ(公職)ノ如シ</p>	<p>吉野幸雄 創 二代目 年商 J</p> <p>吉岡逸次 創 明治四十一年 年商 JO</p> <p>中島清藏 創 大正十四年 年商 J</p> <p>齋藤要藏 創 大正五年 年商 IQ</p> <p>富井彌三郎 創 明治四十一年 二代目 年商 F K</p> <p>半田正之助 創 明治四十四年 年商 K</p> <p>吉川利三郎 創 大正三年 年商 H I</p> <p>佐山常次郎 創 明治三十四年 年商 K</p>	<p>石田末松 創 明治三十四年 年商 F J</p> <p>星野光之助 創 明治四十四年 二代目 年商 J</p> <p>木佐藤春吉 創 明治八年 年商 H</p> <p>柏木才治 創 大正八年 年商 O</p> <p>田中喜一郎 創 大正十四年 年商 K</p> <p>田中清五郎 創 明治三十年 年商 I</p> <p>今村甚藏 創 明治四十二年 年商 K</p> <p>鍛冶庄西川喜三郎 創 明治六年 二代目 年商 K</p>	<p>川島商店 創 明治十五年 年商 I</p> <p>木下喜太郎 創 大正二年 年商 K</p> <p>淺野記四郎 創 大正四年 年商 GR</p> <p>橋本政治郎 創 明治二十五年 年商 FL</p> <p>平井喜太郎 創 明治二十五年 年商 IL</p> <p>合資會社清田商店 創 明治三十四年 年商 G</p>	<p>吉川百太夫 創 明治廿七年 年商 G</p> <p>錦寶堂内形常藏 創 明治廿五年 年商 MS</p> <p>丸善商店恒川喜太郎 創 明治廿四年 年商 F</p> <p>豐吉 創 明治廿六年 年商 I</p> <p>田邊猛 創 大正十四年 年商 J</p> <p>門倉金十郎 創 大正十四年 年商 K</p> <p>佐野初太郎 創 明治三十四年 二代目 年商 J</p> <p>高岡幸八商店高岡宣次 創 明治廿四年 年商 G</p>
--	---	---	---	---

<p>赤羽製鐵所赤羽彌吾司 創 大正八年 年商 L</p> <p>大戸與七 創 大正十五年 年商 L</p> <p>日本製鐵株式會社 創 大正十四年 年商 L</p> <p>宮谷製鐵所宮谷七太郎 創 大正十年 年商 L</p> <p>井上製鐵所井上得太郎 創 大正二年 年商 L</p> <p>木村國藏 創 明治三十年 二代目 年商 L</p>	<p>須藤製鐵所須藤善次郎 創 大正八年 年商 N</p> <p>筒井久敬 創 大正七年 年商 J</p> <p>株式會社日本ドラム製鐵所 創 大正十四年 年商 J</p> <p>東京同業製鐵所岡橋丈助 創 大正十二年 年商 K</p> <p>中村ドラム工業株式會社 創 明治三十四年 年商 K</p> <p>江頭貞一 創 明治三十四年 年商 K</p>	<p>住吉バケツト製作所住吉悅藏 創 明治三十四年 年商 I</p> <p>東京バケツト製作所 創 明治三十四年 年商 I</p> <p>笠倉徳明 創 明治三十四年 年商 K</p> <p>高田正二郎 創 明治三十四年 年商 K</p> <p>金屋加工附屬一切 創 明治三十四年 年商 M</p> <p>日本鋼鐵家具株式會社 創 明治三十四年 年商 M</p> <p>淺見儀三郎 創 明治三十四年 年商 I</p>	<p>小林新一郎 創 明治三十四年 年商 L</p> <p>井桁平三郎 創 明治三十四年 年商 L</p> <p>江戶新商店緒方新一郎 創 大正四年 年商 H</p> <p>中山實二商店中山覺郎 創 明治三十四年 年商 H</p> <p>山本滿三 創 明治三十四年 年商 L</p> <p>中藏春治 創 明治三十五年 年商 J</p> <p>坂井善作 創 明治三十八年 年商 J</p> <p>岩田染吉 創 明治三十四年 年商 J</p>
--	---	---	---

<p>宮坂鐵太郎 收電種目 牛込區神樂町三ノ六 創明治七年 年商 J</p>	<p>佐野平 收電種目 牛込區本町三ノ二 創明治三十四年 年商 L</p>	<p>上州屋恩田次郎 收電種目 四谷區新三ノ四 創明治三十四年 年商 MN</p>	<p>星崎謙太郎 收電種目 赤坂區北町五ノ二六 創明治三十二年 年商 MO</p>	<p>矢野幸次郎 收電種目 赤坂區一ツ木町二〇 創明治三十四年 年商 P</p>	<p>宮澤彌子製作所 收電種目 芝罘區新三ノ四 創明治三十四年 年商 仁</p>	<p>東芝製器所 收電種目 芝罘區新三ノ四 創明治三十四年 年商 幸</p>	<p>佐藤榮次郎 收電種目 芝罘區新三ノ四 創明治三十四年 年商 五</p>
<p>石川敬治郎 收電種目 下谷區長者町一ノ一 創明治三十五年 年商 M</p>	<p>紀伊國屋金商店 收電種目 下谷區長者町一ノ一 創明治三十五年 年商 H</p>	<p>宮本周三 收電種目 下谷區長者町一ノ一 創明治三十五年 年商 I</p>	<p>株會社 收電種目 下谷區長者町一ノ一 創明治三十五年 年商 L</p>	<p>上州屋金商店 收電種目 下谷區長者町一ノ一 創明治三十五年 年商 L</p>	<p>鹽野傳次郎 收電種目 下谷區長者町一ノ一 創明治三十五年 年商 J</p>	<p>上野鐵 收電種目 下谷區長者町一ノ一 創明治三十五年 年商 J</p>	<p>米澤六太郎 收電種目 下谷區長者町一ノ一 創明治三十五年 年商 L</p>
<p>宮田三平 收電種目 淺草區西三ノ三 創明治三十七年 年商 J</p>	<p>小西政敬 收電種目 淺草區東三ノ三 創明治三十七年 年商 L</p>	<p>並木伊八 收電種目 淺草區東三ノ三 創明治三十七年 年商 H</p>	<p>石川友吉 收電種目 淺草區東三ノ三 創明治三十七年 年商 L</p>	<p>土井元水 收電種目 淺草區東三ノ三 創明治三十七年 年商 N</p>	<p>笠井忠治 收電種目 淺草區東三ノ三 創明治三十七年 年商 L</p>	<p>北口卯太郎 收電種目 淺草區東三ノ三 創明治三十七年 年商 I</p>	<p>小森宮由太郎 收電種目 淺草區東三ノ三 創明治三十七年 年商 X</p>

<p>加藤伊助 收電種目 日本橋區室町一ノ七 創明治三十四年 年商 H</p>	<p>恒川民吉商店 收電種目 日本橋區室町一ノ七 創明治三十四年 年商 J</p>	<p>小黒菊太郎 收電種目 日本橋區馬場町四ノ七 創明治三十四年 年商 K</p>	<p>高橋恒吉 收電種目 日本橋區馬場町四ノ七 創明治三十四年 年商 K</p>	<p>高橋恒吉 收電種目 日本橋區馬場町四ノ七 創明治三十四年 年商 K</p>	<p>高橋恒吉 收電種目 日本橋區馬場町四ノ七 創明治三十四年 年商 K</p>	<p>高橋恒吉 收電種目 日本橋區馬場町四ノ七 創明治三十四年 年商 K</p>	<p>高橋恒吉 收電種目 日本橋區馬場町四ノ七 創明治三十四年 年商 K</p>
<p>遠藤昌勝 收電種目 芝罘區新三ノ四 創明治三十四年 年商 L</p>	<p>杉本與五郎 收電種目 芝罘區新三ノ四 創明治三十四年 年商 I</p>	<p>青木賢 收電種目 芝罘區新三ノ四 創明治三十四年 年商 K</p>	<p>北川宮次 收電種目 芝罘區新三ノ四 創明治三十四年 年商 L</p>	<p>大久保榮司 收電種目 芝罘區新三ノ四 創明治三十四年 年商 L</p>	<p>伊與田信俊 收電種目 芝罘區新三ノ四 創明治三十四年 年商 O</p>	<p>堀英吉 收電種目 芝罘區新三ノ四 創明治三十四年 年商 J</p>	<p>高橋德太郎 收電種目 芝罘區新三ノ四 創明治三十四年 年商 I</p>
<p>永井米吉商店 收電種目 芝罘區新三ノ四 創明治三十四年 年商 H</p>	<p>西村尚造 收電種目 芝罘區新三ノ四 創明治三十四年 年商 K</p>	<p>齋藤源作 收電種目 芝罘區新三ノ四 創明治三十四年 年商 L</p>	<p>新地作次 收電種目 芝罘區新三ノ四 創明治三十四年 年商 L</p>	<p>海老耕三 收電種目 芝罘區新三ノ四 創明治三十四年 年商 L</p>	<p>田中正三 收電種目 芝罘區新三ノ四 創明治三十四年 年商 L</p>	<p>池田右衛門 收電種目 芝罘區新三ノ四 創明治三十四年 年商 M</p>	<p>川合鎮次郎 收電種目 芝罘區新三ノ四 創明治三十四年 年商 M</p>

取ハ(取締役) 監ハ(監査役) 電ハ(電話) 創ハ(創立) 資ハ(資本金) 拂ハ(拂込金) 振ハ(振替口座) 銀ハ(銀行) 仕ハ(仕入先) 公ハ(公職) ノ如シ

Table listing various companies and their details, including names like 鈴木文造, 河合忠兵衛, 櫻井浦吉, 井原作太郎, 宮内瑠璃製作所, 伊兵衛, 狩野嘉十郎, 市川得三, 戸張松之助, 北村庄造, 齋藤四郎, 福島文吉, 長谷川鐵太郎, 加賀美傳吉, 今影所今岡廣吉, 倉持錫押出チユーブ製造所, 名取經廣商店, 池田編組製作所, 日本合同鐵機株式會社, 豐盛興業株式會社, 瀧川工場, 齋藤四郎, 福島文吉, 長谷川鐵太郎, 加賀美傳吉, 今影所今岡廣吉, 倉持錫押出チユーブ製造所, 名取經廣商店, 池田編組製作所, 日本合同鐵機株式會社, 豐盛興業株式會社, 瀧川工場.

取ハ(取締役)監ハ(監査役)電ハ(電話)創ハ(創立)資ハ(資本金)拂ハ(拂込金)振ハ(振替口座)銀ハ(銀行)仕ハ(仕入先)公ハ(公職)ノ如シ

Table listing various companies and their details, including names like 安達製作所, 町田鐵工所, 德島屋平林茂吉, 山口製作所, 合資會社池袋法郎工場, 電氣機械器具材料, 富士電機製造株式會社, 沖電氣株式會社, 山本秀雄, 東京電氣照明株式會社, 東邦電力株式會社, 東海電機製造株式會社, 日本無線電機株式會社, 三菱電機株式會社, 日立製作所, 島田商會, 金澤寅次, 電氣化學工業株式會社, 協立興業株式會社, 芝浦製作所, 飯沼善一郎, 日高電燈株式會社, 山際弘文, 今井久義, 岩見硝子商店, 東京電機株式會社, 屋井乾電池株式會社, 高岡正義, 木材庄太郎, 山田壽二, 山際弘文.

取ハ(取締役)監ハ(監査役)電ハ(電話)創ハ(創立)資ハ(資本金)拂ハ(拂込金)振ハ(振替口座)銀ハ(銀行)仕ハ(仕入先)公ハ(公職)ノ如シ

<p>小倉伊三郎 京橋區築地一ノ十 電氣器具 創大正七 年商G</p>	<p>草深貫 京橋區八丁堀三ノ六 電氣器具及ポンプ 創昭和二年 年商G</p>	<p>合名會社 帝都無線電機製作所 京橋區香取ラザレ 電氣器具製造 創昭和十一年 年商E</p>	<p>村上卯吉 京橋區月島西四丁目一ノ七 電氣器具製造 創大正元年 年商I</p>	<p>直井柳太郎 芝罘區新橋一ノ二八 電氣器具製造 創大正十三年 年商I</p>	<p>内田助藏 芝罘區新橋一ノ三〇 電氣器具製造 創大正四年 年商F</p>	<p>楠橋義隆 芝罘區新橋一ノ三〇 電氣器具製造 創大正十一年 年商J</p>	<p>及川銀太郎 芝罘區新橋二ノ四 電氣器具製造 創大正六年 年商E</p>
<p>小松誠 芝罘區新橋三ノ一 電氣器具材料 創昭和三年 年商G</p>	<p>合名會社 精工社製作所 芝罘區新橋三ノ一八 電氣器具製造 創昭和三年 年商G</p>	<p>淺見製作所 芝罘區新橋四ノ四六 電氣器具製造 創昭和三年 年商G</p>	<p>野口會社 野口寅吉 芝罘區新橋六ノ二 電氣器具製造 創昭和十一年 年商D</p>	<p>合名會社 梧桐源一郎商店 芝罘區新橋六ノ四 電氣器具製造 創昭和十一年 年商D</p>	<p>佐藤喜三 芝罘區新橋六ノ二 電氣器具製造 創大正四年 年商L</p>	<p>佐々木電氣會社 佐々木正助 芝罘區新橋六ノ二 電氣器具製造 創昭和六年 年商L</p>	<p>工務員 芝罘區新橋六ノ二 電氣器具製造 創昭和六年 年商L</p>
<p>巴電氣會社 西脇直雄 芝罘區新橋七ノ四 電氣器具材料及工事請負 創大正十二年 年商I</p>	<p>小林敬造 芝罘區新橋七ノ七 電氣器具製造 創昭和九年 年商L</p>	<p>河野製作所 河野千代 芝罘區新橋七ノ七 電氣器具製造 創昭和九年 年商L</p>	<p>東京電機株式會社 芝罘區新橋八ノ九 電氣器具製造 創昭和九年 年商L</p>	<p>東京電球株式會社 芝罘區新橋八ノ九 電氣器具製造 創昭和九年 年商L</p>	<p>エビル電球株式會社 芝罘區新橋八ノ九 電氣器具製造 創昭和九年 年商L</p>	<p>柏木元吉 芝罘區新橋八ノ九 電氣器具製造 創昭和九年 年商L</p>	<p>脇江信昭 芝罘區新橋八ノ九 電氣器具製造 創昭和九年 年商L</p>
<p>柴田乙次郎 芝罘區新橋二ノ二 電氣器具製造 創大正十五年 年商I</p>	<p>齋藤政勝 芝罘區新橋三ノ五 電氣器具製造 創大正八年 年商I</p>	<p>ナノコ商事株式會社 芝罘區新橋三ノ五 電氣器具製造 創大正八年 年商I</p>	<p>石井電機製作所 石井滿雄 芝罘區新橋三ノ五 電氣器具製造 創大正七年 年商I</p>	<p>原野鐵太郎 芝罘區新橋三ノ五 電氣器具製造 創大正十二年 年商I</p>	<p>松島商店 松島嘉一 芝罘區新橋三ノ五 電氣器具製造 創大正十四年 年商I</p>	<p>スタンレー電氣株式會社 芝罘區新橋三ノ五 電氣器具製造 創大正十四年 年商I</p>	<p>振興工場 東京五ノ九 電氣器具製造 創大正十四年 年商I</p>

<p>大西立一 神田區西區三ノ六 電氣器具製造 創大正十五年 年商G</p>	<p>加納榮次郎 神田區東區三ノ二 電氣器具製造 創大正十五年 年商G</p>	<p>廣島了輔 神田區元久間町六 電氣器具製造 創大正十三年 年商G</p>	<p>古河電氣工業株式會社 日本橋區本町一ノ八 電氣器具製造 創大正十三年 年商G</p>	<p>小島嘉六 日本橋區本町一ノ四 電氣器具製造 創大正十五年 年商I</p>	<p>日本電化工業株式會社 日本橋區本町一ノ四 電氣器具製造 創大正十五年 年商I</p>	<p>小田切齋宮 日本橋區本町一ノ三 電氣器具製造 創大正十五年 年商I</p>	<p>株式會社 吉和田商店 日本橋區本町一ノ三 電氣器具製造 創大正十五年 年商I</p>
<p>帝國紙株式會社 日本橋區本町一ノ一六 電氣器具製造 創大正九年 年商G</p>	<p>株式會社 守谷商會 日本橋區本町一ノ三 電氣器具製造 創大正九年 年商G</p>	<p>株式會社 金剛社 日本橋區本町一ノ九 電氣器具製造 創大正九年 年商G</p>	<p>株式會社 菅原電氣會社 日本橋區本町一ノ四 電氣器具製造 創大正九年 年商I</p>	<p>第一電氣株式會社 日本橋區本町一ノ七 電氣器具製造 創大正九年 年商I</p>	<p>株式會社 東光商會 日本橋區本町一ノ五 電氣器具製造 創大正九年 年商I</p>	<p>日本電飾株式會社 日本橋區本町一ノ二 電氣器具製造 創大正九年 年商I</p>	<p>株式會社 愛國電業社 日本橋區本町一ノ三 電氣器具製造 創大正九年 年商I</p>
<p>郷貞吉 芝罘區新橋六ノ四 電氣器具製造 創大正八年 年商J</p>	<p>秋山廣省 芝罘區新橋七ノ三 電氣器具製造 創大正十三年 年商I</p>	<p>株式會社 菅原電氣會社 芝罘區新橋七ノ四 電氣器具製造 創大正九年 年商I</p>	<p>株式會社 電友社 芝罘區新橋八ノ一 電氣器具製造 創大正九年 年商I</p>	<p>岸電氣工業株式會社 芝罘區新橋六ノ二 電氣器具製造 創大正九年 年商I</p>	<p>株式會社 井上電氣會社 芝罘區新橋三ノ三 電氣器具製造 創大正九年 年商I</p>	<p>高橋辰雄 芝罘區新橋三ノ二 電氣器具製造 創大正九年 年商I</p>	<p>株式會社 愛國電業社 芝罘區新橋三ノ三 電氣器具製造 創大正九年 年商I</p>
<p>石井保雄 芝罘區新橋七ノ五 電氣器具製造 創大正八年 年商I</p>	<p>佐久間龍一 芝罘區新橋八ノ八 電氣器具製造 創昭和二年 年商J</p>	<p>廣澤製作所 廣澤二郎 芝罘區新橋八ノ九 電氣器具製造 創昭和二年 年商J</p>	<p>株式會社 廣澤二郎 芝罘區新橋八ノ九 電氣器具製造 創昭和二年 年商J</p>	<p>株式會社 廣澤二郎 芝罘區新橋八ノ九 電氣器具製造 創昭和二年 年商J</p>	<p>株式會社 廣澤二郎 芝罘區新橋八ノ九 電氣器具製造 創昭和二年 年商J</p>	<p>株式會社 廣澤二郎 芝罘區新橋八ノ九 電氣器具製造 創昭和二年 年商J</p>	<p>株式會社 廣澤二郎 芝罘區新橋八ノ九 電氣器具製造 創昭和二年 年商J</p>

取ハ(取締役) 監ハ(監査役) 電ハ(電話) 創ハ(創立) 資ハ(資本金) 拂ハ(拂込金) 振ハ(振替口座) 銀ハ(銀行) 仕ハ(仕入先) 公ハ(公職)ノ如シ

<p>桑野製作所 芝田月見町二ノ一 電話 芝田月見町二ノ一 創設 大正九年 資本金 一〇〇〇圓 株主 桑野 一 年商 L</p>	<p>神奈川電氣株式會社 芝田月見町二ノ一 電話 芝田月見町二ノ一 創設 大正九年 資本金 一〇〇〇圓 株主 神奈川 一 年商 L</p>	<p>菅沼金之助 芝田月見町二ノ一 電話 芝田月見町二ノ一 創設 大正九年 資本金 一〇〇〇圓 株主 菅沼 一 年商 L</p>	<p>原田健三 芝田月見町二ノ一 電話 芝田月見町二ノ一 創設 大正九年 資本金 一〇〇〇圓 株主 原田 一 年商 L</p>	<p>井上武夫 芝田月見町二ノ一 電話 芝田月見町二ノ一 創設 大正九年 資本金 一〇〇〇圓 株主 井上 一 年商 L</p>	<p>宮野市兵衛 芝田月見町二ノ一 電話 芝田月見町二ノ一 創設 大正九年 資本金 一〇〇〇圓 株主 宮野 一 年商 K</p>	<p>絹田電氣製作所 芝田月見町二ノ一 電話 芝田月見町二ノ一 創設 大正九年 資本金 一〇〇〇圓 株主 絹田 一 年商 L</p>	<p>深澤謙吉 芝田月見町二ノ一 電話 芝田月見町二ノ一 創設 大正九年 資本金 一〇〇〇圓 株主 深澤 一 年商 H</p>
<p>東洋無線電信株式會社 芝田月見町二ノ一 電話 芝田月見町二ノ一 創設 大正九年 資本金 一〇〇〇圓 株主 東洋 一 年商 Q</p>	<p>耶昭電機株式會社 芝田月見町二ノ一 電話 芝田月見町二ノ一 創設 大正九年 資本金 一〇〇〇圓 株主 耶昭 一 年商 K</p>	<p>日本電氣株式會社 芝田月見町二ノ一 電話 芝田月見町二ノ一 創設 大正九年 資本金 一〇〇〇圓 株主 日本 一 年商 K</p>	<p>山田三太郎 芝田月見町二ノ一 電話 芝田月見町二ノ一 創設 大正九年 資本金 一〇〇〇圓 株主 山田 一 年商 I</p>	<p>大石春雄 芝田月見町二ノ一 電話 芝田月見町二ノ一 創設 大正九年 資本金 一〇〇〇圓 株主 大石 一 年商 M</p>	<p>芝浦電氣工業株式會社 芝田月見町二ノ一 電話 芝田月見町二ノ一 創設 大正九年 資本金 一〇〇〇圓 株主 芝浦 一 年商 M</p>	<p>三州電機株式會社 芝田月見町二ノ一 電話 芝田月見町二ノ一 創設 大正九年 資本金 一〇〇〇圓 株主 三州 一 年商 M</p>	<p>伊藤久雄 芝田月見町二ノ一 電話 芝田月見町二ノ一 創設 大正九年 資本金 一〇〇〇圓 株主 伊藤 一 年商 K</p>
<p>金子銀次郎 芝田月見町二ノ一 電話 芝田月見町二ノ一 創設 大正九年 資本金 一〇〇〇圓 株主 金子 一 年商 K</p>	<p>原口無線電氣株式會社 芝田月見町二ノ一 電話 芝田月見町二ノ一 創設 大正九年 資本金 一〇〇〇圓 株主 原口 一 年商 K</p>	<p>須永製作所 芝田月見町二ノ一 電話 芝田月見町二ノ一 創設 大正九年 資本金 一〇〇〇圓 株主 須永 一 年商 P</p>	<p>宇都宮電機製作所 芝田月見町二ノ一 電話 芝田月見町二ノ一 創設 大正九年 資本金 一〇〇〇圓 株主 宇都宮 一 年商 P</p>	<p>高木又吉 芝田月見町二ノ一 電話 芝田月見町二ノ一 創設 大正九年 資本金 一〇〇〇圓 株主 高木 一 年商 G</p>	<p>千光商事株式會社 芝田月見町二ノ一 電話 芝田月見町二ノ一 創設 大正九年 資本金 一〇〇〇圓 株主 千光 一 年商 G</p>	<p>高木電氣會社 芝田月見町二ノ一 電話 芝田月見町二ノ一 創設 大正九年 資本金 一〇〇〇圓 株主 高木 一 年商 G</p>	<p>伊藤久雄 芝田月見町二ノ一 電話 芝田月見町二ノ一 創設 大正九年 資本金 一〇〇〇圓 株主 伊藤 一 年商 K</p>
<p>須藤製作所 芝田月見町二ノ一 電話 芝田月見町二ノ一 創設 大正九年 資本金 一〇〇〇圓 株主 須藤 一 年商 K</p>	<p>島田商會 芝田月見町二ノ一 電話 芝田月見町二ノ一 創設 大正九年 資本金 一〇〇〇圓 株主 島田 一 年商 L</p>	<p>合資會社 芝田月見町二ノ一 電話 芝田月見町二ノ一 創設 大正九年 資本金 一〇〇〇圓 株主 合資 一 年商 P</p>	<p>川勝兼次郎 芝田月見町二ノ一 電話 芝田月見町二ノ一 創設 大正九年 資本金 一〇〇〇圓 株主 川勝 一 年商 L</p>	<p>倉田米藏 芝田月見町二ノ一 電話 芝田月見町二ノ一 創設 大正九年 資本金 一〇〇〇圓 株主 倉田 一 年商 L</p>	<p>田代包吉 芝田月見町二ノ一 電話 芝田月見町二ノ一 創設 大正九年 資本金 一〇〇〇圓 株主 田代 一 年商 K</p>	<p>堀内延次郎 芝田月見町二ノ一 電話 芝田月見町二ノ一 創設 大正九年 資本金 一〇〇〇圓 株主 堀内 一 年商 K</p>	<p>須藤製作所 芝田月見町二ノ一 電話 芝田月見町二ノ一 創設 大正九年 資本金 一〇〇〇圓 株主 須藤 一 年商 K</p>

<p>高柳藤太郎 芝田月見町二ノ一 電話 芝田月見町二ノ一 創設 大正九年 資本金 一〇〇〇圓 株主 高柳 一 年商 K</p>	<p>三和電機株式會社 芝田月見町二ノ一 電話 芝田月見町二ノ一 創設 大正九年 資本金 一〇〇〇圓 株主 三和 一 年商 J</p>	<p>龜山商店 芝田月見町二ノ一 電話 芝田月見町二ノ一 創設 大正九年 資本金 一〇〇〇圓 株主 龜山 一 年商 J</p>	<p>石渡幸雄 芝田月見町二ノ一 電話 芝田月見町二ノ一 創設 大正九年 資本金 一〇〇〇圓 株主 石渡 一 年商 G</p>	<p>丸山巴之助 芝田月見町二ノ一 電話 芝田月見町二ノ一 創設 大正九年 資本金 一〇〇〇圓 株主 丸山 一 年商 J</p>	<p>竹田光太郎 芝田月見町二ノ一 電話 芝田月見町二ノ一 創設 大正九年 資本金 一〇〇〇圓 株主 竹田 一 年商 J</p>	<p>新樂顯理 芝田月見町二ノ一 電話 芝田月見町二ノ一 創設 大正九年 資本金 一〇〇〇圓 株主 新樂 一 年商 J</p>	<p>山田三太郎 芝田月見町二ノ一 電話 芝田月見町二ノ一 創設 大正九年 資本金 一〇〇〇圓 株主 山田 一 年商 L</p>
<p>山田三太郎 芝田月見町二ノ一 電話 芝田月見町二ノ一 創設 大正九年 資本金 一〇〇〇圓 株主 山田 一 年商 L</p>	<p>塚本源藏 芝田月見町二ノ一 電話 芝田月見町二ノ一 創設 大正九年 資本金 一〇〇〇圓 株主 塚本 一 年商 L</p>	<p>高橋電機株式會社 芝田月見町二ノ一 電話 芝田月見町二ノ一 創設 大正九年 資本金 一〇〇〇圓 株主 高橋 一 年商 Q</p>	<p>宮崎工業所 芝田月見町二ノ一 電話 芝田月見町二ノ一 創設 大正九年 資本金 一〇〇〇圓 株主 宮崎 一 年商 I</p>	<p>久米商店 芝田月見町二ノ一 電話 芝田月見町二ノ一 創設 大正九年 資本金 一〇〇〇圓 株主 久米 一 年商 M</p>	<p>根本電氣製作所 芝田月見町二ノ一 電話 芝田月見町二ノ一 創設 大正九年 資本金 一〇〇〇圓 株主 根本 一 年商 I</p>	<p>宮崎工業所 芝田月見町二ノ一 電話 芝田月見町二ノ一 創設 大正九年 資本金 一〇〇〇圓 株主 宮崎 一 年商 I</p>	<p>久米商店 芝田月見町二ノ一 電話 芝田月見町二ノ一 創設 大正九年 資本金 一〇〇〇圓 株主 久米 一 年商 M</p>
<p>種村工業所 芝田月見町二ノ一 電話 芝田月見町二ノ一 創設 大正九年 資本金 一〇〇〇圓 株主 種村 一 年商 L</p>	<p>松丸電機株式會社 芝田月見町二ノ一 電話 芝田月見町二ノ一 創設 大正九年 資本金 一〇〇〇圓 株主 松丸 一 年商 L</p>	<p>新島電機株式會社 芝田月見町二ノ一 電話 芝田月見町二ノ一 創設 大正九年 資本金 一〇〇〇圓 株主 新島 一 年商 L</p>	<p>金澤電機株式會社 芝田月見町二ノ一 電話 芝田月見町二ノ一 創設 大正九年 資本金 一〇〇〇圓 株主 金澤 一 年商 L</p>	<p>合資會社 芝田月見町二ノ一 電話 芝田月見町二ノ一 創設 大正九年 資本金 一〇〇〇圓 株主 合資 一 年商 O</p>	<p>鈴木文雄商店 芝田月見町二ノ一 電話 芝田月見町二ノ一 創設 大正九年 資本金 一〇〇〇圓 株主 鈴木 一 年商 O</p>	<p>高木電氣會社 芝田月見町二ノ一 電話 芝田月見町二ノ一 創設 大正九年 資本金 一〇〇〇圓 株主 高木 一 年商 G</p>	<p>伊藤久雄 芝田月見町二ノ一 電話 芝田月見町二ノ一 創設 大正九年 資本金 一〇〇〇圓 株主 伊藤 一 年商 K</p>
<p>須藤製作所 芝田月見町二ノ一 電話 芝田月見町二ノ一 創設 大正九年 資本金 一〇〇〇圓 株主 須藤 一 年商 K</p>	<p>島田商會 芝田月見町二ノ一 電話 芝田月見町二ノ一 創設 大正九年 資本金 一〇〇〇圓 株主 島田 一 年商 L</p>	<p>合資會社 芝田月見町二ノ一 電話 芝田月見町二ノ一 創設 大正九年 資本金 一〇〇〇圓 株主 合資 一 年商 P</p>	<p>川勝兼次郎 芝田月見町二ノ一 電話 芝田月見町二ノ一 創設 大正九年 資本金 一〇〇〇圓 株主 川勝 一 年商 L</p>	<p>倉田米藏 芝田月見町二ノ一 電話 芝田月見町二ノ一 創設 大正九年 資本金 一〇〇〇圓 株主 倉田 一 年商 L</p>	<p>田代包吉 芝田月見町二ノ一 電話 芝田月見町二ノ一 創設 大正九年 資本金 一〇〇〇圓 株主 田代 一 年商 K</p>	<p>堀内延次郎 芝田月見町二ノ一 電話 芝田月見町二ノ一 創設 大正九年 資本金 一〇〇〇圓 株主 堀内 一 年商 K</p>	<p>須藤製作所 芝田月見町二ノ一 電話 芝田月見町二ノ一 創設 大正九年 資本金 一〇〇〇圓 株主 須藤 一 年商 K</p>

取ハ(取締役)監ハ(監査役)電ハ(電話)創ハ(創立)資ハ(資本金)株ハ(株主)振ハ(振替口座)銀ハ(銀行)仕ハ(仕入先)公ハ(公職)ノ如シ

<p>今井竹次郎 芝區白金町三三八 創大正九年 收益 六十三圓</p> <p>折原清吉 芝區白金町五一 創大正九年 收益 六十三圓</p> <p>白川安助 芝區白金町五一 創大正九年 收益 六十三圓</p> <p>合資會社 根本電氣相互社 芝區白金町五一 創大正九年 收益 六十三圓</p> <p>清水電氣製作所 清水寅吉 芝區白金町五一 創大正九年 收益 六十三圓</p> <p>渡邊電氣製作所 渡邊幸次郎 芝區白金町五一 創大正九年 收益 六十三圓</p> <p>日新商會 篠原悦郎 芝區白金町五一 創大正九年 收益 六十三圓</p> <p>矢島機械商會 矢島庄吉 芝區白金町五一 創大正九年 收益 六十三圓</p>	<p>鈴木唯久 芝區白金町五一 創大正九年 收益 六十三圓</p> <p>小川忠作 芝區白金町五一 創大正九年 收益 六十三圓</p> <p>小川忠作 芝區白金町五一 創大正九年 收益 六十三圓</p> <p>長谷川惣吉 芝區白金町五一 創大正九年 收益 六十三圓</p> <p>合資會社 榎戸電機器具製作所 芝區白金町五一 創大正九年 收益 六十三圓</p> <p>小川忠作 芝區白金町五一 創大正九年 收益 六十三圓</p> <p>合資會社 長谷川惣吉 芝區白金町五一 創大正九年 收益 六十三圓</p>	<p>田澤賢太郎 芝區白金町五一 創大正九年 收益 六十三圓</p> <p>山中初治 芝區白金町五一 創大正九年 收益 六十三圓</p> <p>長井繁一 芝區白金町五一 創大正九年 收益 六十三圓</p> <p>鈴木德彌 芝區白金町五一 創大正九年 收益 六十三圓</p> <p>合資會社 麻布電機製作所 芝區白金町五一 創大正九年 收益 六十三圓</p> <p>飯島正次郎 芝區白金町五一 創大正九年 收益 六十三圓</p> <p>宮田常志 芝區白金町五一 創大正九年 收益 六十三圓</p>	<p>喜一電氣商店 伊東 芝區白金町五一 創大正九年 收益 六十三圓</p> <p>有田雪治 芝區白金町五一 創大正九年 收益 六十三圓</p> <p>應用電氣株式會社 芝區白金町五一 創大正九年 收益 六十三圓</p> <p>金子榮次郎 芝區白金町五一 創大正九年 收益 六十三圓</p> <p>元吉常雄 芝區白金町五一 創大正九年 收益 六十三圓</p> <p>細具電氣會社 細具直代 芝區白金町五一 創大正九年 收益 六十三圓</p> <p>野澤義徳 芝區白金町五一 創大正九年 收益 六十三圓</p> <p>東京電工社 桑原義一 芝區白金町五一 創大正九年 收益 六十三圓</p>
--	---	--	--

<p>長谷川四郎 芝區白金町五一 創大正九年 收益 六十三圓</p> <p>合資會社 東京ワイヤ製作所 芝區白金町五一 創大正九年 收益 六十三圓</p> <p>松崎工業所 芝區白金町五一 創大正九年 收益 六十三圓</p> <p>深澤謙吉 芝區白金町五一 創大正九年 收益 六十三圓</p> <p>丸中電機製作所 中村實一 芝區白金町五一 創大正九年 收益 六十三圓</p> <p>合資會社 二益電氣商會 芝區白金町五一 創大正九年 收益 六十三圓</p> <p>齋藤電機株式會社 芝區白金町五一 創大正九年 收益 六十三圓</p>	<p>八木貞次 芝區白金町五一 創大正九年 收益 六十三圓</p> <p>阿部商店 芝區白金町五一 創大正九年 收益 六十三圓</p> <p>成川讓太郎 芝區白金町五一 創大正九年 收益 六十三圓</p> <p>合資會社 三德商會 芝區白金町五一 創大正九年 收益 六十三圓</p> <p>小島工務所 小島鐵松 芝區白金町五一 創大正九年 收益 六十三圓</p> <p>合資會社 古川製作所 芝區白金町五一 創大正九年 收益 六十三圓</p> <p>合資會社 カナエ電機製作所 芝區白金町五一 創大正九年 收益 六十三圓</p>	<p>鈴木電機製作所 芝區白金町五一 創大正九年 收益 六十三圓</p> <p>新興社 芝區白金町五一 創大正九年 收益 六十三圓</p> <p>島田電氣製作所 島田有秋 芝區白金町五一 創大正九年 收益 六十三圓</p> <p>野本電機製作所 野本善次郎 芝區白金町五一 創大正九年 收益 六十三圓</p> <p>奈良工業所 芝區白金町五一 創大正九年 收益 六十三圓</p> <p>野本電機製作所 野本善次郎 芝區白金町五一 創大正九年 收益 六十三圓</p> <p>島田電氣製作所 島田有秋 芝區白金町五一 創大正九年 收益 六十三圓</p>	<p>森廣金作 芝區白金町五一 創大正九年 收益 六十三圓</p> <p>丸茂富治郎 芝區白金町五一 創大正九年 收益 六十三圓</p> <p>寺澤清次郎 芝區白金町五一 創大正九年 收益 六十三圓</p> <p>川部 芝區白金町五一 創大正九年 收益 六十三圓</p> <p>合資會社 奈藏電機製作所 芝區白金町五一 創大正九年 收益 六十三圓</p> <p>寺澤清次郎 芝區白金町五一 創大正九年 收益 六十三圓</p> <p>丸茂富治郎 芝區白金町五一 創大正九年 收益 六十三圓</p> <p>川部 芝區白金町五一 創大正九年 收益 六十三圓</p>
--	---	---	---

<p>村松庄太郎 種目 本所電機器具材料ラヂオ一式 創設 大正九年四月 創設者 村松庄太郎 資本金 五萬圓 年商 G</p>	<p>渡邊政五郎 種目 本所電機器具材料ラヂオ一式 創設 大正九年四月 創設者 渡邊政五郎 資本金 五萬圓 年商 L</p>	<p>坪井由太郎 種目 本所電機器具材料ラヂオ一式 創設 大正九年四月 創設者 坪井由太郎 資本金 五萬圓 年商 R</p>	<p>株式會社山口商會 種目 本所電機器具材料ラヂオ一式 創設 大正九年四月 創設者 山口商會 資本金 五萬圓 年商 K</p>	<p>御山ハル 種目 本所電機器具材料ラヂオ一式 創設 大正九年四月 創設者 御山ハル 資本金 五萬圓 年商 H</p>	<p>大貫定十郎 種目 本所電機器具材料ラヂオ一式 創設 大正九年四月 創設者 大貫定十郎 資本金 五萬圓 年商 I</p>
<p>村松庄太郎 種目 本所電機器具材料ラヂオ一式 創設 大正九年四月 創設者 村松庄太郎 資本金 五萬圓 年商 G</p>	<p>渡邊政五郎 種目 本所電機器具材料ラヂオ一式 創設 大正九年四月 創設者 渡邊政五郎 資本金 五萬圓 年商 L</p>	<p>坪井由太郎 種目 本所電機器具材料ラヂオ一式 創設 大正九年四月 創設者 坪井由太郎 資本金 五萬圓 年商 R</p>	<p>株式會社山口商會 種目 本所電機器具材料ラヂオ一式 創設 大正九年四月 創設者 山口商會 資本金 五萬圓 年商 K</p>	<p>御山ハル 種目 本所電機器具材料ラヂオ一式 創設 大正九年四月 創設者 御山ハル 資本金 五萬圓 年商 H</p>	<p>大貫定十郎 種目 本所電機器具材料ラヂオ一式 創設 大正九年四月 創設者 大貫定十郎 資本金 五萬圓 年商 I</p>

<p>高橋興之助 種目 本所電機器具材料ラヂオ一式 創設 大正九年四月 創設者 高橋興之助 資本金 五萬圓 年商 M</p>	<p>中村 種目 本所電機器具材料ラヂオ一式 創設 大正九年四月 創設者 中村 資本金 五萬圓 年商 N</p>	<p>增淵正三 種目 本所電機器具材料ラヂオ一式 創設 大正九年四月 創設者 增淵正三 資本金 五萬圓 年商 O</p>	<p>石川 種目 本所電機器具材料ラヂオ一式 創設 大正九年四月 創設者 石川 資本金 五萬圓 年商 P</p>	<p>川口章八 種目 本所電機器具材料ラヂオ一式 創設 大正九年四月 創設者 川口章八 資本金 五萬圓 年商 Q</p>	<p>合場宏榮 種目 本所電機器具材料ラヂオ一式 創設 大正九年四月 創設者 合場宏榮 資本金 五萬圓 年商 R</p>
<p>高橋興之助 種目 本所電機器具材料ラヂオ一式 創設 大正九年四月 創設者 高橋興之助 資本金 五萬圓 年商 M</p>	<p>中村 種目 本所電機器具材料ラヂオ一式 創設 大正九年四月 創設者 中村 資本金 五萬圓 年商 N</p>	<p>增淵正三 種目 本所電機器具材料ラヂオ一式 創設 大正九年四月 創設者 增淵正三 資本金 五萬圓 年商 O</p>	<p>石川 種目 本所電機器具材料ラヂオ一式 創設 大正九年四月 創設者 石川 資本金 五萬圓 年商 P</p>	<p>川口章八 種目 本所電機器具材料ラヂオ一式 創設 大正九年四月 創設者 川口章八 資本金 五萬圓 年商 Q</p>	<p>合場宏榮 種目 本所電機器具材料ラヂオ一式 創設 大正九年四月 創設者 合場宏榮 資本金 五萬圓 年商 R</p>

取ハ(取締役)監ハ(監査役)電ハ(電話)創ハ(創立)掛ハ(掛込金)振ハ(振替口座)銀ハ(銀行)仕ハ(仕入先)公ハ(公職)ノ如シ

Table listing various companies and their details, including names like 東京太田電氣製作所, 森電機株式會社, 東京無線電機株式會社, 東京計量器株式會社, 日東計器商會, 丸星工業株式會社, 伊藤一太郎, 在間朋次郎, 板本千鶴, 宮前留吉, 堀内信次郎, 千葉豊二郎, 小川信吉, 芝浦プロダクト工業所, 信栄舎須永信義, 三屋鐵金工場桑原爲二, 板本千鶴, 東洋プロダクト工場, 新井電氣工業工場新井賢一, 究工社齊藤靖, 宮前留吉, 堀内信次郎, 在間朋次郎, 丸星工業株式會社, 伊藤一太郎, 在間朋次郎.

Table listing various companies and their details, including names like 東京太田電氣製作所, 森電機株式會社, 東京無線電機株式會社, 東京計量器株式會社, 日東計器商會, 丸星工業株式會社, 伊藤一太郎, 在間朋次郎, 板本千鶴, 宮前留吉, 堀内信次郎, 千葉豊二郎, 小川信吉, 芝浦プロダクト工業所, 信栄舎須永信義, 三屋鐵金工場桑原爲二, 板本千鶴, 東洋プロダクト工場, 新井電氣工業工場新井賢一, 究工社齊藤靖, 宮前留吉, 堀内信次郎, 在間朋次郎, 丸星工業株式會社, 伊藤一太郎, 在間朋次郎.

<p>吉岡 駿 本郷區本郷五ノ三五 種目 檢鏡製作販賣 收益税 五十二圓 年商X</p>	<p>吉田 幸三郎 本郷區本郷四ノ二八 種目 眼鏡製作 收益税 百十九圓 年商K</p>	<p>玉屋 但本 良助 本郷區本郷四ノ一 種目 眼鏡及レンズ類 收益税 九十二圓 年商L</p>	<p>上村 伊勢太郎 四谷區東信濃町四 種目 眼鏡製作 收益税 三十四圓 年商M</p>	<p>朝倉 秀太郎 四谷區傳馬町一ノ一四 種目 眼鏡製作 收益税 百四十九圓 年商P</p>	<p>ツバ屋 杉谷 鏡光 赤坂區青山北町六ノ四六 種目 眼鏡各種 收益税 四十三圓 年商O</p>	<p>飯高 和介 麻布區霞町一 種目 眼鏡製作 收益税 七十五圓 年商Q</p>	<p>日本光學工業株式會社 芝區三田三丁目十三 種目 光學用機械器具製作 收益税 二五二圓 年商R</p>	<p>高田 巳之助 本郷區町三ノ九 種目 眼鏡製作 收益税 三十四圓 年商O</p>	<p>小川 六之助 本郷區湯島天神町三ノ二 種目 眼鏡製作 收益税 三十四圓 年商O</p>	<p>鈴木 定吉 淺草區藏前一ノ三 種目 眼鏡製作 收益税 八十六圓 年商L</p>	<p>安西 俊治 淺草區藏前一ノ二〇 種目 眼鏡製作 收益税 五十七圓 年商L</p>	<p>村田 嘉兵衛 深川區三好町一ノ一 種目 眼鏡製作 收益税 四十三圓 年商L</p>	<p>株式會社 高千穂製作所 墨田區錦町四ノ五 種目 眼鏡製作 收益税 三十三圓 年商M</p>	<p>旭光學工業會社 墨田區西果場三ノ八七三 種目 眼鏡製作 收益税 三十三圓 年商M</p>	<p>理化學齒科及醫療器械 大塚區大塚二七三 種目 眼鏡製作 收益税 三十三圓 年商M</p>	
<p>石井 豐次郎 神田區神保町一ノ七 種目 眼鏡製作 收益税 五十九圓 年商J</p>	<p>今村 久作 神田區神保町二ノ十二 種目 眼鏡製作 收益税 五十二圓 年商J</p>	<p>松永 倉吉 神田區神保町二ノ四 種目 眼鏡製作 收益税 八十七圓 年商I</p>	<p>牧 勳 神田區神保町一ノ七 種目 眼鏡製作 收益税 五十四圓 年商J</p>	<p>野村 米作 神田區神保町一ノ六 種目 眼鏡製作 收益税 四十五圓 年商J</p>	<p>橋瓜 忠三 神田區神保町一ノ六 種目 眼鏡製作 收益税 四十一圓 年商X</p>	<p>野一 色義壽 神田區神保町一ノ六 種目 眼鏡製作 收益税 三十九圓 年商J</p>	<p>大久保 好行 神田區神保町三ノ三 種目 眼鏡製作 收益税 三十四圓 年商J</p>	<p>野村 米作 神田區神保町一ノ六 種目 眼鏡製作 收益税 四十五圓 年商J</p>	<p>野村 米作 神田區神保町一ノ六 種目 眼鏡製作 收益税 四十五圓 年商J</p>	<p>野村 米作 神田區神保町一ノ六 種目 眼鏡製作 收益税 四十五圓 年商J</p>	<p>野村 米作 神田區神保町一ノ六 種目 眼鏡製作 收益税 四十五圓 年商J</p>	<p>野村 米作 神田區神保町一ノ六 種目 眼鏡製作 收益税 四十五圓 年商J</p>	<p>野村 米作 神田區神保町一ノ六 種目 眼鏡製作 收益税 四十五圓 年商J</p>	<p>野村 米作 神田區神保町一ノ六 種目 眼鏡製作 收益税 四十五圓 年商J</p>	<p>野村 米作 神田區神保町一ノ六 種目 眼鏡製作 收益税 四十五圓 年商J</p>	<p>野村 米作 神田區神保町一ノ六 種目 眼鏡製作 收益税 四十五圓 年商J</p>
<p>野村 米作 神田區神保町一ノ六 種目 眼鏡製作 收益税 四十五圓 年商J</p>	<p>野村 米作 神田區神保町一ノ六 種目 眼鏡製作 收益税 四十五圓 年商J</p>	<p>野村 米作 神田區神保町一ノ六 種目 眼鏡製作 收益税 四十五圓 年商J</p>	<p>野村 米作 神田區神保町一ノ六 種目 眼鏡製作 收益税 四十五圓 年商J</p>	<p>野村 米作 神田區神保町一ノ六 種目 眼鏡製作 收益税 四十五圓 年商J</p>	<p>野村 米作 神田區神保町一ノ六 種目 眼鏡製作 收益税 四十五圓 年商J</p>	<p>野村 米作 神田區神保町一ノ六 種目 眼鏡製作 收益税 四十五圓 年商J</p>	<p>野村 米作 神田區神保町一ノ六 種目 眼鏡製作 收益税 四十五圓 年商J</p>	<p>野村 米作 神田區神保町一ノ六 種目 眼鏡製作 收益税 四十五圓 年商J</p>	<p>野村 米作 神田區神保町一ノ六 種目 眼鏡製作 收益税 四十五圓 年商J</p>	<p>野村 米作 神田區神保町一ノ六 種目 眼鏡製作 收益税 四十五圓 年商J</p>	<p>野村 米作 神田區神保町一ノ六 種目 眼鏡製作 收益税 四十五圓 年商J</p>	<p>野村 米作 神田區神保町一ノ六 種目 眼鏡製作 收益税 四十五圓 年商J</p>	<p>野村 米作 神田區神保町一ノ六 種目 眼鏡製作 收益税 四十五圓 年商J</p>	<p>野村 米作 神田區神保町一ノ六 種目 眼鏡製作 收益税 四十五圓 年商J</p>	<p>野村 米作 神田區神保町一ノ六 種目 眼鏡製作 收益税 四十五圓 年商J</p>	<p>野村 米作 神田區神保町一ノ六 種目 眼鏡製作 收益税 四十五圓 年商J</p>

<p>志鎌 加茂吉 本所區石原町四ノ三八 種目 眼鏡製作 收益税 六十三圓 年商L</p>	<p>日進堂 佐野 權三 本所區東兩國四ノ八 種目 眼鏡製作 收益税 七十九圓 年商L</p>	<p>喜多村 保太郎 本所區向島町一六六 種目 眼鏡製作 收益税 五十九圓 年商I</p>	<p>原田 政八郎 深川區門前町二ノ二 種目 眼鏡製作 收益税 四十五圓 年商L</p>	<p>木下 五郎 深川區門前町二ノ二 種目 眼鏡製作 收益税 四十一圓 年商L</p>	<p>大貫 御正 政一 深川區門前町二ノ二 種目 眼鏡製作 收益税 四十一圓 年商L</p>	<p>小西 善之助 深川區門前町二ノ二 種目 眼鏡製作 收益税 四十一圓 年商L</p>	<p>五十嵐 茂樹 東區東區町一ノ八九 種目 眼鏡製作 收益税 三十四圓 年商H</p>	<p>川端 榮藏 本所區本郷一ノ三一 種目 眼鏡製作 收益税 四十五圓 年商L</p>	<p>江原 筆三郎 本所區本郷一ノ一八 種目 眼鏡製作 收益税 四十五圓 年商J</p>	<p>石澤 由太郎 本所區本郷一ノ一四 種目 眼鏡製作 收益税 五十二圓 年商M</p>	<p>土橋 庄藏 本所區東駒形二ノ二 種目 眼鏡製作 收益税 六十八圓 年商G</p>	<p>石橋 勉 市 本所區本郷一ノ二八 種目 眼鏡製作 收益税 五十二圓 年商J</p>	<p>中田 力之助 本所區本郷一ノ三三 種目 眼鏡製作 收益税 八十一圓 年商F</p>	<p>大塚製作所 本所區本郷一ノ一〇 種目 眼鏡製作 收益税 五十九圓 年商I</p>	<p>谷口 讓一郎 本所區本郷一ノ二九 種目 眼鏡製作 收益税 三十四圓 年商O</p>	<p>眼鏡 レンズ 光學 器械 本所區本郷一ノ一〇 種目 眼鏡製作 收益税 五十九圓 年商I</p>	<p>加藤 龜太郎 本所區本郷一ノ二二 種目 眼鏡製作 收益税 五十二圓 年商K</p>	<p>龜山 未義 本所區本郷一ノ一〇 種目 眼鏡製作 收益税 五十九圓 年商O</p>	<p>井戸 武義 本所區本郷一ノ一〇 種目 眼鏡製作 收益税 五十九圓 年商O</p>	<p>村田 長兵衛 本所區本郷一ノ一〇 種目 眼鏡製作 收益税 五十九圓 年商O</p>	<p>中村 嘉兵衛 本所區本郷一ノ一〇 種目 眼鏡製作 收益税 五十九圓 年商O</p>	<p>關 道助 本所區本郷一ノ一〇 種目 眼鏡製作 收益税 五十九圓 年商O</p>	<p>金鳳堂 小柳 重憲 本所區本郷一ノ一〇 種目 眼鏡製作 收益税 五十九圓 年商O</p>	<p>伊久 尚會 伊藤 久五郎 本所區本郷一ノ一〇 種目 眼鏡製作 收益税 五十九圓 年商O</p>	<p>金森 徳之助 本所區本郷一ノ一〇 種目 眼鏡製作 收益税 五十九圓 年商O</p>	<p>村石 錦一郎 本所區本郷一ノ一〇 種目 眼鏡製作 收益税 五十九圓 年商O</p>	<p>取光 乙數 本所區本郷一ノ一〇 種目 眼鏡製作 收益税 五十九圓 年商O</p>	<p>石坪 房二郎 本所區本郷一ノ一〇 種目 眼鏡製作 收益税 五十九圓 年商O</p>	<p>三木 仁平 本所區本郷一ノ一〇 種目 眼鏡製作 收益税 五十九圓 年商O</p>	<p>日榮 市衛 本所區本郷一ノ一〇 種目 眼鏡製作 收益税 五十九圓 年商O</p>	<p>野村 牧太郎 本所區本郷一ノ一〇 種目 眼鏡製作 收益税 五十九圓 年商O</p>
--	--	--	---	--	---	---	---	--	---	---	--	---	---	--	---	---	---	--	--	---	---	---	--	---	---	---	--	---	--	--	---

久保田米三 本郷區春木町二ノ二五 創大正十一年 電 電話 三十四 收 益 三十四圓	石渡新三郎 本郷區春木町二ノ二七 創明治三十八年 電 電話 四十一 收 益 四十一圓	森正次 本郷區春木町二ノ五三 創大正六年 電 電話 五十二 收 益 五十二圓	山口角太郎 本郷區湯島切通坂町八 電 電話 五十二 收 益 五十二圓	盛田元義 本郷區湯島切通坂町一七 電 電話 四十一 收 益 四十一圓	相木甚太郎 本郷區湯島天神町一ノ六三 創大正二年 電 電話 三十七 收 益 三十七圓	高柳彦次郎 本郷區湯島新花町八三 創大正十五年 電 電話 三十九 收 益 三十九圓	河西瑞穂 本郷區湯島新花町八三 創大正十五年 電 電話 三十九 收 益 三十九圓
武井勝 本郷區湯島一ノ四 創大正五年 電 電話 四十二 收 益 四十二圓	福原改藏 本郷區湯島一ノ八 創大正三年 電 電話 三十三 收 益 三十三圓	福島藤次郎 本郷區湯島一ノ七二 創大正三年 電 電話 四十八 收 益 四十八圓	肥田秀 本郷區湯島一ノ一五 創大正三年 電 電話 三十四 收 益 三十四圓	大津貞次郎 本郷區湯島一ノ一五 創大正二年 電 電話 三十三 收 益 三十三圓	松本豊三 本郷區湯島一ノ一七 創大正七年 電 電話 六十三 收 益 六十三圓	青木四郎 本郷區湯島一ノ一七 創大正七年 電 電話 四十五 收 益 四十五圓	木村政助 本郷區湯島一ノ一七 創大正七年 電 電話 四十五 收 益 四十五圓
藤枝策 本郷區湯島一ノ五 創大正五年 電 電話 六十一 收 益 六十一圓	入江照一 本郷區湯島一ノ五 創大正八年 電 電話 四十四 收 益 四十四圓	森田正一 本郷區湯島一ノ十 創昭和四年 電 電話 三十五 收 益 三十五圓	石山静雄 本郷區湯島一ノ十二 創大正五年 電 電話 六十一 收 益 六十一圓	岡島松次郎 本郷區湯島一ノ二 創大正九年 電 電話 四十八 收 益 四十八圓	水野慶藏 本郷區湯島一ノ四 創大正九年 電 電話 四十八 收 益 四十八圓	佐久間幸一 本郷區湯島一ノ一 創大正七年 電 電話 四十八 收 益 四十八圓	森田五郎 本郷區湯島一ノ三 創大正八年 電 電話 三十三 收 益 三十三圓
藤正由藏 芝區三田四町二五 創大正四三 電 電話 三十四 收 益 三十四圓	八幡菊造 芝區二本町一ノ二 創二代目 電 電話 三十五 收 益 三十五圓	石原薫久 芝區新門前町一〇 創大正七年 電 電話 三十五 收 益 三十五圓	白根卯平 芝區新門前三ノ十 創大正八年 電 電話 七十五 收 益 七十五圓	前田嘉三 小石川區大塚町一 創明治三十五年 電 電話 七十五 收 益 七十五圓	市河顯純 本郷區湯島一ノ二 創明治三十一年 電 電話 八十九 收 益 八十九圓	入山健藏 本郷區湯島一ノ九 創明治四十四年 電 電話 三十九 收 益 三十九圓	安藤駒太郎 本郷區湯島一ノ九 創大正九年 電 電話 五十七 收 益 五十七圓
大磯重助 本郷區湯島一ノ一 創二代目 電 電話 三十三 收 益 三十三圓	萬木九兵衛 本郷區湯島一ノ一 創二代目 電 電話 三十三 收 益 三十三圓	永島廉平 本郷區湯島一ノ二 創明治四十四年 電 電話 三十三 收 益 三十三圓	桑原福馬 本郷區湯島一ノ八 創大正六年 電 電話 三十三 收 益 三十三圓	三澤芳之助 本郷區湯島一ノ三〇 創大正十四年 電 電話 三十三 收 益 三十三圓	酒井信正 本郷區湯島一ノ一五 創明治三十二年 電 電話 三十三 收 益 三十三圓	山口延次郎 本郷區湯島一ノ二 創明治廿一年 電 電話 九十九 收 益 九十九圓	高橋安太郎 本郷區湯島一ノ二 創明治四十七年 電 電話 六十七 收 益 六十七圓
大對音次郎 本郷區湯島一ノ九 創昭和廿八年 電 電話 三十五 收 益 三十五圓	福原七郎 本郷區湯島一ノ五 創明治三十二年 電 電話 三十五 收 益 三十五圓	木下裕 本郷區湯島一ノ八 創大正八年 電 電話 五十八 收 益 五十八圓	内山武 本郷區湯島一ノ九 創大正八年 電 電話 八十四 收 益 八十四圓	海老原立治 本郷區湯島一ノ一 創大正九年 電 電話 六十一 收 益 六十一圓	宮内清兵衛 本郷區湯島一ノ一 創明治六年 電 電話 二八 收 益 二八圓	合名會社坂田商店 本郷區湯島一ノ三 創明治六年 電 電話 二八 收 益 二八圓	小管最次郎 本郷區湯島一ノ四 創明治五年 電 電話 四十五 收 益 四十五圓

岩崎清吉 本郷區湯島一ノ一 創大正十三年 電 電話 五十二 收 益 五十二圓	桐原善吉 本郷區湯島一ノ二 創大正十一年 電 電話 三十三 收 益 三十三圓	合資會社いむしや松本器械店 本郷區湯島一ノ九 創明治廿一年 電 電話 三十三 收 益 三十三圓	森川物助 本郷區湯島一ノ九 創明治廿一年 電 電話 三十三 收 益 三十三圓	山田六松 本郷區湯島一ノ七 創明治三十七年 電 電話 三十三 收 益 三十三圓	木内伊之助 本郷區湯島一ノ七 創明治三十七年 電 電話 三十三 收 益 三十三圓	知多屋外山鋼 本郷區湯島一ノ七 創明治三十七年 電 電話 三十三 收 益 三十三圓	西川信三 本郷區湯島一ノ三 創明治四十五年 電 電話 三十三 收 益 三十三圓
藤枝策 本郷區湯島一ノ五 創大正五年 電 電話 六十一 收 益 六十一圓	入江照一 本郷區湯島一ノ五 創大正八年 電 電話 四十四 收 益 四十四圓	森田正一 本郷區湯島一ノ十 創昭和四年 電 電話 三十五 收 益 三十五圓	石山静雄 本郷區湯島一ノ十二 創大正五年 電 電話 六十一 收 益 六十一圓	岡島松次郎 本郷區湯島一ノ二 創大正九年 電 電話 四十八 收 益 四十八圓	水野慶藏 本郷區湯島一ノ四 創大正九年 電 電話 四十八 收 益 四十八圓	佐久間幸一 本郷區湯島一ノ一 創大正七年 電 電話 四十八 收 益 四十八圓	森田五郎 本郷區湯島一ノ三 創大正八年 電 電話 三十三 收 益 三十三圓
藤正由藏 芝區三田四町二五 創大正四三 電 電話 三十四 收 益 三十四圓	八幡菊造 芝區二本町一ノ二 創二代目 電 電話 三十五 收 益 三十五圓	石原薫久 芝區新門前町一〇 創大正七年 電 電話 三十五 收 益 三十五圓	白根卯平 芝區新門前三ノ十 創大正八年 電 電話 七十五 收 益 七十五圓	前田嘉三 小石川區大塚町一 創明治三十五年 電 電話 七十五 收 益 七十五圓	市河顯純 本郷區湯島一ノ二 創明治三十一年 電 電話 八十九 收 益 八十九圓	入山健藏 本郷區湯島一ノ九 創明治四十四年 電 電話 三十九 收 益 三十九圓	安藤駒太郎 本郷區湯島一ノ九 創大正九年 電 電話 五十七 收 益 五十七圓
大磯重助 本郷區湯島一ノ一 創二代目 電 電話 三十三 收 益 三十三圓	萬木九兵衛 本郷區湯島一ノ一 創二代目 電 電話 三十三 收 益 三十三圓	永島廉平 本郷區湯島一ノ二 創明治四十四年 電 電話 三十三 收 益 三十三圓	桑原福馬 本郷區湯島一ノ八 創大正六年 電 電話 三十三 收 益 三十三圓	三澤芳之助 本郷區湯島一ノ三〇 創大正十四年 電 電話 三十三 收 益 三十三圓	酒井信正 本郷區湯島一ノ一五 創明治三十二年 電 電話 三十三 收 益 三十三圓	山口延次郎 本郷區湯島一ノ二 創明治廿一年 電 電話 九十九 收 益 九十九圓	高橋安太郎 本郷區湯島一ノ二 創明治四十七年 電 電話 六十七 收 益 六十七圓

<p>野口義雄 下谷區御徒町二ノ三九 種日 下谷區御徒町二ノ三九 創 明治廿九年 店員三名</p>	<p>三邦商店 下谷區御徒町二ノ三〇 種日 下谷區御徒町二ノ三〇 創 明治廿九年 店員二名</p>	<p>株式會社 日本スチフト工場 下谷區御徒町二ノ三〇 種日 下谷區御徒町二ノ三〇 創 明治廿九年 店員二名</p>	<p>大橋幸助 下谷區御徒町二ノ三〇 種日 下谷區御徒町二ノ三〇 創 明治廿九年 店員三名</p>	<p>酒井會社 下谷區御徒町三ノ四 種日 下谷區御徒町三ノ四 創 明治廿九年 店員四名</p>	<p>寺井菊松 下谷區御徒町三ノ六二 種日 下谷區御徒町三ノ六二 創 明治廿九年 店員一名</p>	<p>小澤會社 下谷區御徒町三ノ六二 種日 下谷區御徒町三ノ六二 創 明治廿九年 店員一名</p>	<p>古田長次郎 下谷區御徒町二ノ一二 種日 下谷區御徒町二ノ一二 創 明治廿九年 店員一名</p>
<p>田中傳一 下谷區御徒町四ノ四 種日 下谷區御徒町四ノ四 創 明治廿九年 店員二名</p>	<p>清水新之助 下谷區御徒町四ノ五 種日 下谷區御徒町四ノ五 創 明治廿九年 店員二名</p>	<p>日向鋼鐵工業株式會社 下谷區御徒町四ノ五 種日 下谷區御徒町四ノ五 創 明治廿九年 店員二名</p>	<p>藤野高次郎 下谷區御徒町二ノ三 種日 下谷區御徒町二ノ三 創 明治廿九年 店員一名</p>	<p>渥美覺三 下谷區御徒町六ノ二 種日 下谷區御徒町六ノ二 創 明治廿九年 店員一名</p>	<p>池田塗工所 下谷區御徒町一ノ二 種日 下谷區御徒町一ノ二 創 明治廿九年 店員一名</p>	<p>澤山直策 下谷區御徒町一ノ九 種日 下谷區御徒町一ノ九 創 明治廿九年 店員一名</p>	<p>澤山直策 下谷區御徒町一ノ九 種日 下谷區御徒町一ノ九 創 明治廿九年 店員一名</p>
<p>千秋貞吉 下谷區御徒町一ノ三四 種日 下谷區御徒町一ノ三四 創 明治廿九年 店員一名</p>	<p>牛込製作所 小林計雄 下谷區御徒町一ノ八 種日 下谷區御徒町一ノ八 創 明治廿九年 店員一名</p>	<p>石田會社 石田二郎 下谷區御徒町一ノ二 種日 下谷區御徒町一ノ二 創 明治廿九年 店員一名</p>	<p>株式會社 新田商會 下谷區御徒町二ノ九 種日 下谷區御徒町二ノ九 創 明治廿九年 店員一名</p>	<p>小川清藏 下谷區御徒町四ノ四 種日 下谷區御徒町四ノ四 創 明治廿九年 店員一名</p>	<p>不三會社 山口菅三 下谷區御徒町三ノ八 種日 下谷區御徒町三ノ八 創 明治廿九年 店員一名</p>	<p>株式會社 山口菅三 下谷區御徒町三ノ八 種日 下谷區御徒町三ノ八 創 明治廿九年 店員一名</p>	<p>株式會社 山口菅三 下谷區御徒町三ノ八 種日 下谷區御徒町三ノ八 創 明治廿九年 店員一名</p>
<p>三井會社 三堀知一 下谷區御徒町二ノ二七 種日 下谷區御徒町二ノ二七 創 明治廿九年 店員一名</p>	<p>坂井會社 坂井金一 下谷區御徒町一ノ五 種日 下谷區御徒町一ノ五 創 明治廿九年 店員一名</p>	<p>磯野幸吉 下谷區御徒町二ノ二 種日 下谷區御徒町二ノ二 創 明治廿九年 店員一名</p>	<p>三信會社 北野信吉 下谷區御徒町一ノ二九 種日 下谷區御徒町一ノ二九 創 明治廿九年 店員一名</p>	<p>精工會社 曲尾鶴治 下谷區御徒町二ノ二 種日 下谷區御徒町二ノ二 創 明治廿九年 店員一名</p>	<p>信者會社 栗橋資子 下谷區御徒町一ノ一 種日 下谷區御徒町一ノ一 創 明治廿九年 店員一名</p>	<p>宮澤製作所 宮澤すみ 下谷區御徒町一ノ二 種日 下谷區御徒町一ノ二 創 明治廿九年 店員一名</p>	<p>宮澤製作所 宮澤すみ 下谷區御徒町一ノ二 種日 下谷區御徒町一ノ二 創 明治廿九年 店員一名</p>

<p>ストロング商會 日本橋區橋町一ノ七 種日 日本橋區橋町一ノ七 創 明治廿九年 店員十三名</p>	<p>大橋自轉車會 大橋隆助 日本橋區兩國四ノ七 種日 日本橋區兩國四ノ七 創 明治廿九年 店員一名</p>	<p>東工輪業株式會社 日本橋區本町三ノ六 種日 日本橋區本町三ノ六 創 明治廿九年 店員一名</p>	<p>白田壽治 日本橋區通一ノ六 種日 日本橋區通一ノ六 創 明治廿九年 店員一名</p>	<p>福本末松商店 日本橋區本町一ノ四 種日 日本橋區本町一ノ四 創 明治廿九年 店員一名</p>	<p>株式會社 日米商店 日本橋區本町一ノ五 種日 日本橋區本町一ノ五 創 明治廿九年 店員一名</p>	<p>株式會社 末廣商會 日本橋區本町二ノ二 種日 日本橋區本町二ノ二 創 明治廿九年 店員一名</p>	<p>西形辰雄 日本橋區本町五ノ二 種日 日本橋區本町五ノ二 創 明治廿九年 店員一名</p>	<p>矢野鐵吉 芝區田町三ノ一 種日 芝區田町三ノ一 創 明治廿九年 店員一名</p>	<p>高師自轉車店 高師 循 芝區白金三光町四ノ二 種日 芝區白金三光町四ノ二 創 明治廿九年 店員一名</p>	<p>石井音次郎 四谷區新道二ノ四九 種日 四谷區新道二ノ四九 創 明治廿九年 店員一名</p>	<p>喜内福藏 麻布區赤坂町五ノ九 種日 麻布區赤坂町五ノ九 創 明治廿九年 店員一名</p>	<p>廣尾自轉車製作所 小林 子三 麻布區本町一ノ五三 種日 麻布區本町一ノ五三 創 明治廿九年 店員一名</p>	<p>澤山直策 麻布區本町一ノ九 種日 麻布區本町一ノ九 創 明治廿九年 店員一名</p>	<p>渡邊製作所 渡邊亮一 四谷區本町一ノ二 種日 四谷區本町一ノ二 創 明治廿九年 店員一名</p>	<p>甲州屋本店 手島房吉 四谷區本町二ノ六 種日 四谷區本町二ノ六 創 明治廿九年 店員一名</p>	<p>神藤新之助 四谷區本町一ノ一 種日 四谷區本町一ノ一 創 明治廿九年 店員一名</p>	<p>合資會社 小谷商店 小石川區本町四ノ四 種日 小石川區本町四ノ四 創 明治廿九年 店員一名</p>	<p>合資會社 小谷商店 小石川區本町四ノ四 種日 小石川區本町四ノ四 創 明治廿九年 店員一名</p>	<p>小島自轉車工業所 小石川區本町二ノ四 種日 小石川區本町二ノ四 創 明治廿九年 店員一名</p>	<p>小柳勇 本郷區本町一ノ五 種日 本郷區本町一ノ五 創 明治廿九年 店員一名</p>
<p>株式會社 川澄製作所 下谷區御徒町一ノ一三 種日 下谷區御徒町一ノ一三 創 明治廿九年 店員一名</p>	<p>株式會社 川澄製作所 下谷區御徒町一ノ一三 種日 下谷區御徒町一ノ一三 創 明治廿九年 店員一名</p>	<p>株式會社 川澄製作所 下谷區御徒町一ノ一三 種日 下谷區御徒町一ノ一三 創 明治廿九年 店員一名</p>	<p>株式會社 川澄製作所 下谷區御徒町一ノ一三 種日 下谷區御徒町一ノ一三 創 明治廿九年 店員一名</p>	<p>株式會社 川澄製作所 下谷區御徒町一ノ一三 種日 下谷區御徒町一ノ一三 創 明治廿九年 店員一名</p>	<p>株式會社 川澄製作所 下谷區御徒町一ノ一三 種日 下谷區御徒町一ノ一三 創 明治廿九年 店員一名</p>	<p>株式會社 川澄製作所 下谷區御徒町一ノ一三 種日 下谷區御徒町一ノ一三 創 明治廿九年 店員一名</p>	<p>株式會社 川澄製作所 下谷區御徒町一ノ一三 種日 下谷區御徒町一ノ一三 創 明治廿九年 店員一名</p>	<p>株式會社 川澄製作所 下谷區御徒町一ノ一三 種日 下谷區御徒町一ノ一三 創 明治廿九年 店員一名</p>	<p>株式會社 川澄製作所 下谷區御徒町一ノ一三 種日 下谷區御徒町一ノ一三 創 明治廿九年 店員一名</p>	<p>株式會社 川澄製作所 下谷區御徒町一ノ一三 種日 下谷區御徒町一ノ一三 創 明治廿九年 店員一名</p>	<p>株式會社 川澄製作所 下谷區御徒町一ノ一三 種日 下谷區御徒町一ノ一三 創 明治廿九年 店員一名</p>	<p>株式會社 川澄製作所 下谷區御徒町一ノ一三 種日 下谷區御徒町一ノ一三 創 明治廿九年 店員一名</p>	<p>株式會社 川澄製作所 下谷區御徒町一ノ一三 種日 下谷區御徒町一ノ一三 創 明治廿九年 店員一名</p>	<p>株式會社 川澄製作所 下谷區御徒町一ノ一三 種日 下谷區御徒町一ノ一三 創 明治廿九年 店員一名</p>	<p>株式會社 川澄製作所 下谷區御徒町一ノ一三 種日 下谷區御徒町一ノ一三 創 明治廿九年 店員一名</p>	<p>株式會社 川澄製作所 下谷區御徒町一ノ一三 種日 下谷區御徒町一ノ一三 創 明治廿九年 店員一名</p>	<p>株式會社 川澄製作所 下谷區御徒町一ノ一三 種日 下谷區御徒町一ノ一三 創 明治廿九年 店員一名</p>	<p>株式會社 川澄製作所 下谷區御徒町一ノ一三 種日 下谷區御徒町一ノ一三 創 明治廿九年 店員一名</p>	<p>株式會社 川澄製作所 下谷區御徒町一ノ一三 種日 下谷區御徒町一ノ一三 創 明治廿九年 店員一名</p>	

取ハ(取締役)監ハ(監査役)電ハ(電話)創ハ(創立)拂ハ(拂込金)振ハ(振替口座)銀ハ(銀行)仕ハ(仕入先)公ハ(公職)ノ如シ

<p>野田 山口健治郎 種日 麻布區飯倉町ノ六〇 創明治廿二年 收電 赤坂六十九 益稅 六十八圓</p>	<p>清水 上原虎政商店 種日 芝區白金三光町三八七 創明治廿九年 收電 高輪八四九 益稅 一四九圓</p>	<p>古原商店 古原正雄 種日 芝區高輪北町五三 創明治廿九年 收電 高輪五〇九 益稅 一七九圓</p>	<p>大塚 平造 種日 芝區二本岡町三 創明治廿九年 收電 高輪三六六 益稅 一四九圓</p>	<p>林 英治 種日 芝區新堀河原一五 創明治廿九年 收電 三三三 益稅 一八八圓</p>	<p>近江屋 岸田實 種日 芝區海岸通二ノ一〇 創明治廿九年 收電 三三三 益稅 一八八圓</p>
<p>安 島安 種日 小石川區久野町一 創大正八年 收電 小石川四八 益稅 六十八圓</p>	<p>浦 山昇 種日 小石川區指ヶ谷町一四 創大正八年 收電 小石川四八 益稅 六十八圓</p>	<p>山口 馬吉 種日 小石川區新道町一三 創大正八年 收電 小石川四八 益稅 六十八圓</p>	<p>喜 田嘉一 種日 四谷區新道三ノ二九 創大正八年 收電 四谷一八二 益稅 四十三圓</p>	<p>中 野菊太郎 種日 四谷區舟町四三 創大正八年 收電 四谷三三 益稅 四十二圓</p>	<p>三 上 新 次 郎 種日 麻布區新道三ノ二九 創大正八年 收電 四谷一八二 益稅 四十三圓</p>
<p>金 子 昇 平 種日 芝區北清島町七 創大正六年 收電 下谷二〇 益稅 七十五圓</p>	<p>野 尻 傳 之 丈 種日 本所區藤町一ノ二六 創大正三年 收電 本所三三 益稅 七十七圓</p>	<p>合 資 會 社 老 田 常 太 郎 種日 本所區千代田一ノ三 創大正三年 收電 本所三三 益稅 七十七圓</p>	<p>成 田 新 三 郎 種日 本所區菊川町三ノ一八 創大正二年 收電 本所三三 益稅 七十七圓</p>	<p>鈴 木 重 雄 種日 芝區神吉町一八 創大正二年 收電 本所三三 益稅 七十七圓</p>	<p>和 泉 屋 石 炭 店 瀨 尾 淺 次 郎 種日 芝區上平右衛門町三 創大正二年 收電 本所三三 益稅 七十七圓</p>

<p>石炭コークス薪炭煉炭 (採掘製造及販賣) 磐城炭礦株式會社 種日 芝區九ノ内一ノ六海上ビル新館 創明治廿九年 收電 九ノ内八三〇 益稅 一七五萬圓</p>	<p>長門起業炭礦株式會社 種日 芝區九ノ内二ノ二九ビル内 創明治廿九年 收電 九ノ内八三〇 益稅 一七五萬圓</p>	<p>東京瓦斯副産株式會社 種日 芝區九ノ内二ノ二九ビル内 創明治廿九年 收電 九ノ内八三〇 益稅 一七五萬圓</p>	<p>撫順炭販賣株式會社 種日 芝區九ノ内二ノ二九ビル内 創明治廿九年 收電 九ノ内八三〇 益稅 一七五萬圓</p>	<p>北樺太鑛業株式會社 種日 芝區九ノ内二ノ二九ビル内 創明治廿九年 收電 九ノ内八三〇 益稅 一七五萬圓</p>	<p>九州炭礦株式會社 種日 芝區九ノ内二ノ二九ビル内 創明治廿九年 收電 九ノ内八三〇 益稅 一七五萬圓</p>
<p>日滿炭礦株式會社 種日 芝區九ノ内二ノ二九ビル内 創明治廿九年 收電 九ノ内八三〇 益稅 一七五萬圓</p>	<p>西澤 芳三 種日 芝區平河町一ノ三 創明治廿九年 收電 九ノ内八三〇 益稅 一七五萬圓</p>	<p>相馬屋新炭店 相馬清造 種日 芝區飯田町一ノ二 創明治廿九年 收電 九ノ内八三〇 益稅 一七五萬圓</p>	<p>越前屋 國定勇吉 種日 芝區飯田町一ノ二 創明治廿九年 收電 九ノ内八三〇 益稅 一七五萬圓</p>	<p>橋本 長兵衛 種日 芝區飯田町一ノ二 創明治廿九年 收電 九ノ内八三〇 益稅 一七五萬圓</p>	<p>大橋 長五郎 種日 芝區飯田町一ノ二 創明治廿九年 收電 九ノ内八三〇 益稅 一七五萬圓</p>
<p>山崎商店 松本徳兵衛 種日 芝區三崎町二ノ二 創明治廿九年 收電 九ノ内八三〇 益稅 一七五萬圓</p>	<p>廣 瀨 興 兵 衛 種日 芝區三崎町二ノ二 創明治廿九年 收電 九ノ内八三〇 益稅 一七五萬圓</p>	<p>永 沼 商 店 永 沼 徳 政 種日 芝區三崎町二ノ二 創明治廿九年 收電 九ノ内八三〇 益稅 一七五萬圓</p>	<p>三 河 屋 三 浦 一 郎 種日 芝區三崎町二ノ二 創明治廿九年 收電 九ノ内八三〇 益稅 一七五萬圓</p>	<p>田 中 信 平 種日 芝區三崎町二ノ二 創明治廿九年 收電 九ノ内八三〇 益稅 一七五萬圓</p>	<p>安 原 元 之 種日 芝區三崎町二ノ二 創明治廿九年 收電 九ノ内八三〇 益稅 一七五萬圓</p>
<p>合 資 會 社 熊 儀 商 店 種日 芝區三崎町二ノ二 創明治廿九年 收電 九ノ内八三〇 益稅 一七五萬圓</p>	<p>長 崎 孫 市 種日 芝區三崎町二ノ二 創明治廿九年 收電 九ノ内八三〇 益稅 一七五萬圓</p>	<p>木 村 仙 太 郎 種日 芝區三崎町二ノ二 創明治廿九年 收電 九ノ内八三〇 益稅 一七五萬圓</p>	<p>太 田 長 五 郎 種日 芝區三崎町二ノ二 創明治廿九年 收電 九ノ内八三〇 益稅 一七五萬圓</p>	<p>廣 瀨 新 次 種日 芝區三崎町二ノ二 創明治廿九年 收電 九ノ内八三〇 益稅 一七五萬圓</p>	<p>芝 田 長 五 郎 種日 芝區三崎町二ノ二 創明治廿九年 收電 九ノ内八三〇 益稅 一七五萬圓</p>

<p>豐年製油株式會社 總社 東京區九ノ内(八重洲ビル内) 支店 全日本各支店 電話 九ノ内二四四六(長) 杉山金太郎 支店 全日本各支店 支店 大阪府中之島、大連市山縣通</p>	<p>植物油、礦物油各種油類 (販賣、採掘、製造)</p>	<p>久我屋本店 東京區湯島三丁目二二番地 電話 三三三三 創立 明治三十五年 二代目 代表 知</p>	<p>常盤石炭商會 東京區大塚二丁目二九六番地 電話 四四九二 創立 大正七年 代表 貞</p>	<p>香山 東京區高田三丁目一八〇番地 電話 六六五七 創立 昭和十一年 代表 香</p>	<p>大東燃料株式會社 東京區王子三丁目八三七番地 電話 八八七〇 創立 昭和十一年十一月 代表 大東</p>	<p>三興燃料株式會社 東京區王子三丁目一四三番地 電話 八八七〇 創立 昭和十一年十一月 代表 三興</p>	<p>稻垣昇 東京區王子三丁目一四三番地 電話 八八七〇 創立 昭和十一年十一月 代表 昇</p>	<p>北極石油株式會社 東京區九ノ内三ノ四(有樂館内) 電話 九ノ内三三三三 創立 大正十一年六月 代表 北極</p>	<p>日本石油株式會社 東京區九ノ内三ノ四(有樂館内) 電話 九ノ内三三三三 創立 大正十一年六月 代表 日本</p>	<p>旭石油株式會社 東京區九ノ内三ノ四(有樂館内) 電話 九ノ内三三三三 創立 大正十一年六月 代表 旭</p>	<p>和泉屋油店 東京區九ノ内三ノ四(有樂館内) 電話 九ノ内三三三三 創立 大正十一年六月 代表 和泉</p>	<p>山形屋油店 東京區九ノ内三ノ四(有樂館内) 電話 九ノ内三三三三 創立 大正十一年六月 代表 山形</p>	<p>日米石油株式會社 東京區九ノ内三ノ四(有樂館内) 電話 九ノ内三三三三 創立 大正十一年六月 代表 日米</p>	<p>草島 東京區九ノ内三ノ四(有樂館内) 電話 九ノ内三三三三 創立 大正十一年六月 代表 草島</p>	<p>大國屋飯島録三郎 東京區九ノ内三ノ四(有樂館内) 電話 九ノ内三三三三 創立 大正十一年六月 代表 飯島</p>	<p>岩出 東京區九ノ内三ノ四(有樂館内) 電話 九ノ内三三三三 創立 大正十一年六月 代表 岩出</p>	<p>奧田友三郎 東京區九ノ内三ノ四(有樂館内) 電話 九ノ内三三三三 創立 大正十一年六月 代表 奧田</p>	<p>岩井政雄 東京區九ノ内三ノ四(有樂館内) 電話 九ノ内三三三三 創立 大正十一年六月 代表 岩井</p>	<p>車安治郎 東京區九ノ内三ノ四(有樂館内) 電話 九ノ内三三三三 創立 大正十一年六月 代表 車安</p>	<p>服部 東京區九ノ内三ノ四(有樂館内) 電話 九ノ内三三三三 創立 大正十一年六月 代表 服部</p>	<p>龜戸 東京區九ノ内三ノ四(有樂館内) 電話 九ノ内三三三三 創立 大正十一年六月 代表 龜戸</p>	<p>小曾根 東京區九ノ内三ノ四(有樂館内) 電話 九ノ内三三三三 創立 大正十一年六月 代表 小曾</p>	<p>堀切 東京區九ノ内三ノ四(有樂館内) 電話 九ノ内三三三三 創立 大正十一年六月 代表 堀切</p>	<p>勝田小三郎 東京區九ノ内三ノ四(有樂館内) 電話 九ノ内三三三三 創立 大正十一年六月 代表 勝田</p>	<p>古橋榮太郎 東京區九ノ内三ノ四(有樂館内) 電話 九ノ内三三三三 創立 大正十一年六月 代表 古橋</p>	<p>石井芳之助 東京區九ノ内三ノ四(有樂館内) 電話 九ノ内三三三三 創立 大正十一年六月 代表 石井</p>	<p>谷津清泰 東京區九ノ内三ノ四(有樂館内) 電話 九ノ内三三三三 創立 大正十一年六月 代表 谷津</p>	<p>大森玄治 東京區九ノ内三ノ四(有樂館内) 電話 九ノ内三三三三 創立 大正十一年六月 代表 大森</p>	<p>小倉石油株式會社 東京區九ノ内三ノ四(有樂館内) 電話 九ノ内三三三三 創立 大正十一年六月 代表 小倉</p>	<p>森本 東京區九ノ内三ノ四(有樂館内) 電話 九ノ内三三三三 創立 大正十一年六月 代表 森本</p>	<p>三井仁作 東京區九ノ内三ノ四(有樂館内) 電話 九ノ内三三三三 創立 大正十一年六月 代表 三井</p>	<p>大孫合名會社 東京區九ノ内三ノ四(有樂館内) 電話 九ノ内三三三三 創立 大正十一年六月 代表 大孫</p>
---	--	---	---	--	--	--	--	--	--	--	---	---	--	--	--	--	---	--	--	--	--	---	--	---	---	---	--	--	--	--	--	--

<p>押日政吉 東京區九ノ内三ノ四(有樂館内) 電話 九ノ内三三三三 創立 大正十一年六月 代表 押日</p>	<p>坂野 東京區九ノ内三ノ四(有樂館内) 電話 九ノ内三三三三 創立 大正十一年六月 代表 坂野</p>	<p>三興石炭株式會社 東京區九ノ内三ノ四(有樂館内) 電話 九ノ内三三三三 創立 大正十一年六月 代表 三興</p>	<p>信興 東京區九ノ内三ノ四(有樂館内) 電話 九ノ内三三三三 創立 大正十一年六月 代表 信興</p>	<p>柳 東京區九ノ内三ノ四(有樂館内) 電話 九ノ内三三三三 創立 大正十一年六月 代表 柳</p>	<p>渡邊市太郎 東京區九ノ内三ノ四(有樂館内) 電話 九ノ内三三三三 創立 大正十一年六月 代表 渡邊</p>	<p>宮古 東京區九ノ内三ノ四(有樂館内) 電話 九ノ内三三三三 創立 大正十一年六月 代表 宮古</p>	<p>大澤欽治 東京區九ノ内三ノ四(有樂館内) 電話 九ノ内三三三三 創立 大正十一年六月 代表 大澤</p>	<p>新島政吾 東京區九ノ内三ノ四(有樂館内) 電話 九ノ内三三三三 創立 大正十一年六月 代表 新島</p>	<p>小野吉右衛門 東京區九ノ内三ノ四(有樂館内) 電話 九ノ内三三三三 創立 大正十一年六月 代表 小野</p>	<p>宮村泰二 東京區九ノ内三ノ四(有樂館内) 電話 九ノ内三三三三 創立 大正十一年六月 代表 宮村</p>	<p>濱口仲二 東京區九ノ内三ノ四(有樂館内) 電話 九ノ内三三三三 創立 大正十一年六月 代表 濱口</p>	<p>鹿島英二 東京區九ノ内三ノ四(有樂館内) 電話 九ノ内三三三三 創立 大正十一年六月 代表 鹿島</p>	<p>渡邊伊之助 東京區九ノ内三ノ四(有樂館内) 電話 九ノ内三三三三 創立 大正十一年六月 代表 渡邊</p>	<p>荒木甚藏 東京區九ノ内三ノ四(有樂館内) 電話 九ノ内三三三三 創立 大正十一年六月 代表 荒木</p>	<p>樋口二代 東京區九ノ内三ノ四(有樂館内) 電話 九ノ内三三三三 創立 大正十一年六月 代表 樋口</p>	<p>長谷川久三郎 東京區九ノ内三ノ四(有樂館内) 電話 九ノ内三三三三 創立 大正十一年六月 代表 長谷川</p>	<p>堀切 東京區九ノ内三ノ四(有樂館内) 電話 九ノ内三三三三 創立 大正十一年六月 代表 堀切</p>	<p>小曾根 東京區九ノ内三ノ四(有樂館内) 電話 九ノ内三三三三 創立 大正十一年六月 代表 小曾</p>	<p>堀切 東京區九ノ内三ノ四(有樂館内) 電話 九ノ内三三三三 創立 大正十一年六月 代表 堀切</p>	<p>勝田小三郎 東京區九ノ内三ノ四(有樂館内) 電話 九ノ内三三三三 創立 大正十一年六月 代表 勝田</p>	<p>古橋榮太郎 東京區九ノ内三ノ四(有樂館内) 電話 九ノ内三三三三 創立 大正十一年六月 代表 古橋</p>	<p>石井芳之助 東京區九ノ内三ノ四(有樂館内) 電話 九ノ内三三三三 創立 大正十一年六月 代表 石井</p>	<p>谷津清泰 東京區九ノ内三ノ四(有樂館内) 電話 九ノ内三三三三 創立 大正十一年六月 代表 谷津</p>	<p>大森玄治 東京區九ノ内三ノ四(有樂館内) 電話 九ノ内三三三三 創立 大正十一年六月 代表 大森</p>	<p>小倉石油株式會社 東京區九ノ内三ノ四(有樂館内) 電話 九ノ内三三三三 創立 大正十一年六月 代表 小倉</p>	<p>森本 東京區九ノ内三ノ四(有樂館内) 電話 九ノ内三三三三 創立 大正十一年六月 代表 森本</p>	<p>三井仁作 東京區九ノ内三ノ四(有樂館内) 電話 九ノ内三三三三 創立 大正十一年六月 代表 三井</p>	<p>大孫合名會社 東京區九ノ内三ノ四(有樂館内) 電話 九ノ内三三三三 創立 大正十一年六月 代表 大孫</p>
--	--	--	--	--	---	--	--	--	--	--	--	--	---	--	--	---	--	---	--	---	---	---	--	--	--	--	--	--

<p>西垣仙吉 東京區八丁堀一ノ一 電話 三三三 明治二十九年 二代目 東京區八丁堀二ノ二 電話 三三三 明治二十九年</p>	<p>佐賀屋川名鐵右衛門 東京區西八丁堀二ノ一〇 電話 三三三 明治二十七年 二代目 東京區西八丁堀二ノ一〇 電話 三三三 明治二十七年</p>	<p>和田清商店 和田萬五郎 東京區西八丁堀二ノ一二 電話 三三三 明治二十八年 二代目 東京區西八丁堀二ノ一二 電話 三三三 明治二十八年</p>	<p>小林力藏 東京區西八丁堀二ノ一二 電話 三三三 明治二十八年 二代目 東京區西八丁堀二ノ一二 電話 三三三 明治二十八年</p>	<p>南興社高野實 日本橋區通一ノ五(愛知ビル内) 電話 三三三 明治二十八年 二代目 日本橋區通一ノ五(愛知ビル内) 電話 三三三 明治二十八年</p>	<p>藤田善次郎 日本橋區濱町二ノ三六 電話 三三三 明治二十八年 二代目 日本橋區濱町二ノ三六 電話 三三三 明治二十八年</p>	<p>大野屋村木店 北川鐵次郎 神田區藏前町二ノ三 電話 三三三 明治二十九年 二代目 神田區藏前町二ノ三 電話 三三三 明治二十九年</p>	<p>濱野屋青柳直次郎 神田區藏前町二ノ三 電話 三三三 明治二十九年 二代目 神田區藏前町二ノ三 電話 三三三 明治二十九年</p>
<p>藤田正之助 東京區西八丁堀二ノ一二 電話 三三三 明治二十八年 二代目 東京區西八丁堀二ノ一二 電話 三三三 明治二十八年</p>	<p>大塚村木店 大塚兵次郎 芝罘區西八丁堀二ノ一二 電話 三三三 明治二十八年 二代目 芝罘區西八丁堀二ノ一二 電話 三三三 明治二十八年</p>	<p>中屋村木店 森本高司 芝罘區西八丁堀二ノ一二 電話 三三三 明治二十八年 二代目 芝罘區西八丁堀二ノ一二 電話 三三三 明治二十八年</p>	<p>齋藤庄藏 芝罘區西八丁堀二ノ一二 電話 三三三 明治二十八年 二代目 芝罘區西八丁堀二ノ一二 電話 三三三 明治二十八年</p>	<p>都商會岡野眞六郎 芝罘區西八丁堀二ノ一二 電話 三三三 明治二十八年 二代目 芝罘區西八丁堀二ノ一二 電話 三三三 明治二十八年</p>	<p>板本二二次 芝罘區西八丁堀二ノ一二 電話 三三三 明治二十八年 二代目 芝罘區西八丁堀二ノ一二 電話 三三三 明治二十八年</p>	<p>原材木店 原一太郎 芝罘區西八丁堀二ノ一二 電話 三三三 明治二十八年 二代目 芝罘區西八丁堀二ノ一二 電話 三三三 明治二十八年</p>	<p>ベニア商會 足立建次 芝罘區西八丁堀二ノ一二 電話 三三三 明治二十八年 二代目 芝罘區西八丁堀二ノ一二 電話 三三三 明治二十八年</p>
<p>志村銀重郎 芝罘區西八丁堀二ノ一二 電話 三三三 明治二十八年 二代目 芝罘區西八丁堀二ノ一二 電話 三三三 明治二十八年</p>	<p>門井爲藏 芝罘區西八丁堀二ノ一二 電話 三三三 明治二十八年 二代目 芝罘區西八丁堀二ノ一二 電話 三三三 明治二十八年</p>	<p>中興村木店 中村與三郎 芝罘區西八丁堀二ノ一二 電話 三三三 明治二十八年 二代目 芝罘區西八丁堀二ノ一二 電話 三三三 明治二十八年</p>	<p>遠藤商店 松下勝次郎 芝罘區西八丁堀二ノ一二 電話 三三三 明治二十八年 二代目 芝罘區西八丁堀二ノ一二 電話 三三三 明治二十八年</p>	<p>竹野商店 鈴木藏之助 芝罘區西八丁堀二ノ一二 電話 三三三 明治二十八年 二代目 芝罘區西八丁堀二ノ一二 電話 三三三 明治二十八年</p>	<p>京浜村木店 清水彦之助 芝罘區西八丁堀二ノ一二 電話 三三三 明治二十八年 二代目 芝罘區西八丁堀二ノ一二 電話 三三三 明治二十八年</p>	<p>大崎屋長沼國藏 芝罘區西八丁堀二ノ一二 電話 三三三 明治二十八年 二代目 芝罘區西八丁堀二ノ一二 電話 三三三 明治二十八年</p>	<p>林村木店 林正一 芝罘區西八丁堀二ノ一二 電話 三三三 明治二十八年 二代目 芝罘區西八丁堀二ノ一二 電話 三三三 明治二十八年</p>
<p>池上元太郎 芝罘區西八丁堀二ノ一二 電話 三三三 明治二十八年 二代目 芝罘區西八丁堀二ノ一二 電話 三三三 明治二十八年</p>	<p>大和屋堀田金太郎 芝罘區西八丁堀二ノ一二 電話 三三三 明治二十八年 二代目 芝罘區西八丁堀二ノ一二 電話 三三三 明治二十八年</p>	<p>澤助次郎 芝罘區西八丁堀二ノ一二 電話 三三三 明治二十八年 二代目 芝罘區西八丁堀二ノ一二 電話 三三三 明治二十八年</p>	<p>松本五郎 芝罘區西八丁堀二ノ一二 電話 三三三 明治二十八年 二代目 芝罘區西八丁堀二ノ一二 電話 三三三 明治二十八年</p>	<p>大島屋村木店 大島仁三郎 芝罘區西八丁堀二ノ一二 電話 三三三 明治二十八年 二代目 芝罘區西八丁堀二ノ一二 電話 三三三 明治二十八年</p>	<p>川島德三郎 芝罘區西八丁堀二ノ一二 電話 三三三 明治二十八年 二代目 芝罘區西八丁堀二ノ一二 電話 三三三 明治二十八年</p>	<p>梅主廣吉 芝罘區西八丁堀二ノ一二 電話 三三三 明治二十八年 二代目 芝罘區西八丁堀二ノ一二 電話 三三三 明治二十八年</p>	<p>勝川有秀 芝罘區西八丁堀二ノ一二 電話 三三三 明治二十八年 二代目 芝罘區西八丁堀二ノ一二 電話 三三三 明治二十八年</p>

<p>野坂木工所 野坂金三郎 本所 東京區西八丁堀二ノ一二 電話 三三三 明治二十八年 二代目 本所 東京區西八丁堀二ノ一二 電話 三三三 明治二十八年</p>	<p>東京曲木製作所 山田茂吉 本所 東京區西八丁堀二ノ一二 電話 三三三 明治二十八年 二代目 本所 東京區西八丁堀二ノ一二 電話 三三三 明治二十八年</p>	<p>神馬千代吉 東京區西八丁堀二ノ一二 電話 三三三 明治二十八年 二代目 東京區西八丁堀二ノ一二 電話 三三三 明治二十八年</p>	<p>杉田勘太郎 東京區西八丁堀二ノ一二 電話 三三三 明治二十八年 二代目 東京區西八丁堀二ノ一二 電話 三三三 明治二十八年</p>	<p>中山金治 東京區西八丁堀二ノ一二 電話 三三三 明治二十八年 二代目 東京區西八丁堀二ノ一二 電話 三三三 明治二十八年</p>	<p>後藤伊藏 東京區西八丁堀二ノ一二 電話 三三三 明治二十八年 二代目 東京區西八丁堀二ノ一二 電話 三三三 明治二十八年</p>	<p>木田木工所 東京區西八丁堀二ノ一二 電話 三三三 明治二十八年 二代目 東京區西八丁堀二ノ一二 電話 三三三 明治二十八年</p>	<p>佐藤正之助 東京區西八丁堀二ノ一二 電話 三三三 明治二十八年 二代目 東京區西八丁堀二ノ一二 電話 三三三 明治二十八年</p>
<p>東京鋼鐵工業株式會社 東京區西八丁堀二ノ一二 電話 三三三 明治二十八年 二代目 東京區西八丁堀二ノ一二 電話 三三三 明治二十八年</p>	<p>桶口忠雄商店 東京區西八丁堀二ノ一二 電話 三三三 明治二十八年 二代目 東京區西八丁堀二ノ一二 電話 三三三 明治二十八年</p>	<p>諸材木及唐木銘木 東京區西八丁堀二ノ一二 電話 三三三 明治二十八年 二代目 東京區西八丁堀二ノ一二 電話 三三三 明治二十八年</p>	<p>日露木林株式會社 東京區西八丁堀二ノ一二 電話 三三三 明治二十八年 二代目 東京區西八丁堀二ノ一二 電話 三三三 明治二十八年</p>	<p>飛州木材株式會社 東京區西八丁堀二ノ一二 電話 三三三 明治二十八年 二代目 東京區西八丁堀二ノ一二 電話 三三三 明治二十八年</p>	<p>牧野覺 東京區西八丁堀二ノ一二 電話 三三三 明治二十八年 二代目 東京區西八丁堀二ノ一二 電話 三三三 明治二十八年</p>	<p>原島幾藏 東京區西八丁堀二ノ一二 電話 三三三 明治二十八年 二代目 東京區西八丁堀二ノ一二 電話 三三三 明治二十八年</p>	<p>松本光之助 東京區西八丁堀二ノ一二 電話 三三三 明治二十八年 二代目 東京區西八丁堀二ノ一二 電話 三三三 明治二十八年</p>
<p>下里義太郎 東京區西八丁堀二ノ一二 電話 三三三 明治二十八年 二代目 東京區西八丁堀二ノ一二 電話 三三三 明治二十八年</p>	<p>田中捨彌 東京區西八丁堀二ノ一二 電話 三三三 明治二十八年 二代目 東京區西八丁堀二ノ一二 電話 三三三 明治二十八年</p>	<p>諸材木及唐木銘木 東京區西八丁堀二ノ一二 電話 三三三 明治二十八年 二代目 東京區西八丁堀二ノ一二 電話 三三三 明治二十八年</p>	<p>日露木林株式會社 東京區西八丁堀二ノ一二 電話 三三三 明治二十八年 二代目 東京區西八丁堀二ノ一二 電話 三三三 明治二十八年</p>	<p>飛州木材株式會社 東京區西八丁堀二ノ一二 電話 三三三 明治二十八年 二代目 東京區西八丁堀二ノ一二 電話 三三三 明治二十八年</p>	<p>牧野覺 東京區西八丁堀二ノ一二 電話 三三三 明治二十八年 二代目 東京區西八丁堀二ノ一二 電話 三三三 明治二十八年</p>	<p>原島幾藏 東京區西八丁堀二ノ一二 電話 三三三 明治二十八年 二代目 東京區西八丁堀二ノ一二 電話 三三三 明治二十八年</p>	<p>松本光之助 東京區西八丁堀二ノ一二 電話 三三三 明治二十八年 二代目 東京區西八丁堀二ノ一二 電話 三三三 明治二十八年</p>
<p>山口孝吉 東京區西八丁堀二ノ一二 電話 三三三 明治二十八年 二代目 東京區西八丁堀二ノ一二 電話 三三三 明治二十八年</p>	<p>栗原吉太郎 東京區西八丁堀二ノ一二 電話 三三三 明治二十八年 二代目 東京區西八丁堀二ノ一二 電話 三三三 明治二十八年</p>	<p>久住鉄一 東京區西八丁堀二ノ一二 電話 三三三 明治二十八年 二代目 東京區西八丁堀二ノ一二 電話 三三三 明治二十八年</p>	<p>大石連治 東京區西八丁堀二ノ一二 電話 三三三 明治二十八年 二代目 東京區西八丁堀二ノ一二 電話 三三三 明治二十八年</p>	<p>野村浦治 東京區西八丁堀二ノ一二 電話 三三三 明治二十八年 二代目 東京區西八丁堀二ノ一二 電話 三三三 明治二十八年</p>	<p>遠藤孝右衛門 東京區西八丁堀二ノ一二 電話 三三三 明治二十八年 二代目 東京區西八丁堀二ノ一二 電話 三三三 明治二十八年</p>	<p>勝川有秀 東京區西八丁堀二ノ一二 電話 三三三 明治二十八年 二代目 東京區西八丁堀二ノ一二 電話 三三三 明治二十八年</p>	<p>梅主廣吉 東京區西八丁堀二ノ一二 電話 三三三 明治二十八年 二代目 東京區西八丁堀二ノ一二 電話 三三三 明治二十八年</p>

<p>日本ブライウイード株式会社 板橋区板橋町二ノ一七〇 種目 木加工 創大正七年九月 資本金 大正一九五三 三九三萬株 (長) 相澤治一郎(常) 小池榮</p>	<p>オガ屑特約販賣店 (鋸屑) 荒井商店 荒井勘市 種目 鋸屑 創大正九年 資本金 本所一三五五 従業員十五名 住友深川支店(支) 町會顧問 年商X</p>	<p>建築材料 セメント、煉瓦、土管、屋根 瓦、砂利、アスファルト、混 凝土、タイル、壁材料</p>	<p>日本セメント株式会社 種目 九ノ内(海上ビル新館内) 創大正九年三月(三) 三〇六 期 廿一年三月 二十萬株 (長) 淺野七郎(常) 鎌川政藏</p>	<p>秩父セメント株式会社 種目 秩父九ノ内(三) 三三三 創大正九年三月 二十萬株 (長) 淺野七郎(常) 鎌川政藏</p>	<p>東洋耐火煉瓦株式会社 種目 九ノ内(日清生命ビル内) 創大正七年五月(常) 可兒信夫 資本金 大正七〇三三 七 全株 三〇三三 七 (長) 神谷隆兵衛(常) 神谷隆三</p>	<p>淺野セメント株式会社 種目 九ノ内(事務ビル新館) 創大正九年十月(常) 淺野七郎 資本金 大正七〇三三 七 全株 三〇三三 七 (長) 淺野七郎(常) 淺野七郎</p>
<p>日本建築紙工株式会社 種目 九ノ内(海上ビル新館内) 創大正九年十月(常) 淺野七郎 資本金 大正七〇三三 七 全株 三〇三三 七 (長) 淺野七郎(常) 淺野七郎</p>	<p>七尾セメント株式会社 種目 七尾九ノ内(九ビル七階) 創大正九年五月(常) 三三三 資本金 大正七〇三三 七 全株 三〇三三 七 (長) 岩崎清七(常) 岩崎清七</p>	<p>東京セメント株式会社 種目 九ノ内(海上ビル新館) 創大正九年三月(三) 三〇六 期 廿一年三月 二十萬株 (長) 淺野七郎(常) 鎌川政藏</p>	<p>大阪産業株式会社 種目 大阪市北區堂島通二ノ一四 創大正九年三月(三) 三〇六 期 廿一年三月 二十萬株 (長) 淺野七郎(常) 鎌川政藏</p>	<p>小川庄之助 種目 神田區美土代町二六 創大正九年三月(三) 三〇六 期 廿一年三月 二十萬株 (長) 淺野七郎(常) 鎌川政藏</p>	<p>下里貞次郎 種目 神田區美土代町二六 創大正九年三月(三) 三〇六 期 廿一年三月 二十萬株 (長) 淺野七郎(常) 鎌川政藏</p>	
<p>日本建築紙工株式会社 種目 九ノ内(海上ビル新館内) 創大正九年十月(常) 淺野七郎 資本金 大正七〇三三 七 全株 三〇三三 七 (長) 淺野七郎(常) 淺野七郎</p>	<p>日本陶管株式会社 種目 日本橋區江戶橋三ノ五 創大正八年十二月 資本金 大正七〇三三 七 全株 三〇三三 七 (長) 淺野七郎(常) 淺野七郎</p>	<p>日本管業株式会社 種目 日本橋區江戶橋三ノ五 創大正八年十二月 資本金 大正七〇三三 七 全株 三〇三三 七 (長) 淺野七郎(常) 淺野七郎</p>	<p>日本三枝商店 種目 日本橋區本町三ノ五 創大正七年三月 資本金 大正七〇三三 七 全株 三〇三三 七 (長) 淺野七郎(常) 淺野七郎</p>	<p>石毛新之助 種目 日本橋區本町三ノ五 創大正七年三月 資本金 大正七〇三三 七 全株 三〇三三 七 (長) 淺野七郎(常) 淺野七郎</p>	<p>日本ソリテツト株式会社 種目 日本橋區本町三ノ五 創大正七年三月 資本金 大正七〇三三 七 全株 三〇三三 七 (長) 淺野七郎(常) 淺野七郎</p>	
<p>日本煉瓦製造株式会社 種目 日本橋區本町三ノ五 創大正七年三月 資本金 大正七〇三三 七 全株 三〇三三 七 (長) 淺野七郎(常) 淺野七郎</p>	<p>昭和美スベスト合資會社 種目 日本橋區本町三ノ五 創大正七年三月 資本金 大正七〇三三 七 全株 三〇三三 七 (長) 淺野七郎(常) 淺野七郎</p>	<p>日本アスベスト株式会社 種目 日本橋區本町三ノ五 創大正七年三月 資本金 大正七〇三三 七 全株 三〇三三 七 (長) 淺野七郎(常) 淺野七郎</p>	<p>淺野スレート株式会社 種目 日本橋區本町三ノ五 創大正七年三月 資本金 大正七〇三三 七 全株 三〇三三 七 (長) 淺野七郎(常) 淺野七郎</p>	<p>高田廣吉 種目 日本橋區本町三ノ五 創大正七年三月 資本金 大正七〇三三 七 全株 三〇三三 七 (長) 淺野七郎(常) 淺野七郎</p>	<p>合資會社 皆川商店 種目 日本橋區本町三ノ五 創大正七年三月 資本金 大正七〇三三 七 全株 三〇三三 七 (長) 淺野七郎(常) 淺野七郎</p>	

<p>高岡録三郎 種目 深川區平野町四ノ三 創大正四年 資本金 本所四一三五 收益税 七十九圓 年商G</p>	<p>藤井勘三郎 種目 深川區平野町四ノ三 創大正四年 資本金 本所四一三五 收益税 七十九圓 年商G</p>	<p>田熊卯三郎 種目 深川區平野町四ノ二二 創大正四年 資本金 本所一五〇八 收益税 四十八圓 年商C</p>	<p>合資會社 萬信材木店 種目 深川區平野町四ノ一四 創大正四年五月 資本金 本所二七二 收益税 三十三圓 年商H</p>	<p>山口原次 種目 深川區三好町二ノ六 創大正十二年 資本金 本所一〇三四 收益税 三十圓 年商K</p>	<p>五石金太郎 種目 深川區冬木町一 創大正十二年 資本金 本所一三三七 收益税 三十二圓 年商I</p>	<p>尾崎松之助 種目 深川區冬木町一 創大正十二年 資本金 本所二四五一 收益税 三十三圓 年商I</p>	<p>鈴木辰藏 種目 深川區冬木町一 創大正十三年 資本金 本所一〇四三 收益税 百六十四圓 年商I</p>	<p>藏田作藏 種目 深川區三好町二ノ十 創大正二年 資本金 本所三三三 收益税 三十六圓 年商J</p>	<p>森信吉岡忠次郎 種目 深川區三好町四ノ四 創大正十一年 資本金 本所四六六 收益税 四十五圓 年商L</p>	<p>大西久文 種目 深川區三好町四ノ六 創大正十三年 資本金 本所五二六 收益税 三十一圓 年商E</p>	<p>楠本誠次郎 種目 深川區三好町四ノ六 創大正十三年 資本金 本所五二六 收益税 三十一圓 年商E</p>	<p>松原勘三 種目 深川區冬木町十 創大正十二年 資本金 本所三三二 收益税 三十六圓 年商I</p>	<p>中村章之介 種目 深川區大和町二 創大正十三年 資本金 本所二四四 收益税 三十二圓 年商I</p>	<p>青木恒次 種目 深川區大和町三 創大正六年 資本金 本所三二五 收益税 三十二圓 年商G</p>	<p>牛田金三郎 種目 深川區大和町七 創大正十四年 資本金 本所三十四圓 收益税 三十四圓 年商I</p>	<p>内田守次郎 種目 深川區大和町九 創大正十年 資本金 本所五〇二 收益税 九十二圓 年商F</p>	<p>小島繁藏 種目 深川區大和町十二 創大正十五年 資本金 本所四一四 收益税 三十三圓 年商F</p>	<p>山崎武夫 種目 深川區高橋五ノ九 創大正十四年 資本金 本所二七〇 收益税 二十七圓 年商I</p>	<p>山田物藏 種目 深川區住吉町一ノ四 創大正十年 資本金 本所二五二 收益税 二十三圓 年商I</p>	<p>遠州屋 塩崎重次郎 種目 深川區新大橋一ノ四 創大正十四年 資本金 本所四八六 收益税 四十八圓 年商D</p>	<p>駿里商店 松原里吉 種目 深川區大和町十五 創大正三年 資本金 本所一三九 收益税 百五十三圓 年商C</p>	<p>山崎秀三 種目 深川區大和町六 創大正十五年 資本金 本所四三三 收益税 四十三圓 年商X</p>	<p>野田修護 種目 深川區石島町一ノ六 創大正十五年 資本金 本所一〇六 收益税 三十三圓 年商J</p>	<p>中庄商店 小林庄之助 種目 深川區白河町四ノ三 創大正二年 資本金 本所二七二 收益税 三十三圓 年商I</p>	<p>富山屋 大竹久三郎 種目 深川區住吉町一ノ四 創大正十六年 資本金 本所三三三 收益税 三十三圓 年商I</p>	<p>阿藤秀雄 種目 深川區千代田一ノ二 創大正十二年 資本金 本所一四七 收益税 六十三圓 年商H</p>	<p>三倉龜次郎 種目 深川區和倉町三 創大正十三年 資本金 本所四七五 收益税 三十三圓 年商H</p>	<p>萬富小山富藏 種目 深川區魚戸町一ノ二 創大正二年 資本金 本所七〇九 收益税 七十七圓 年商L</p>	<p>加能屋下木元吉 種目 深川區魚戸町三ノ二 創大正二年 資本金 本所二五二 收益税 三十三圓 年商H</p>
--	--	---	---	---	---	---	---	--	--	---	--	---	--	--	---	---	--	--	--	--	---	---	---	--	--	---	--	--	---

<p>殖木忠七 芝區久保町一八 電話 芝三一九 收益 芝三一九 創明治三十年</p>	<p>中島金太郎 芝區芝公園三號ノ八 電話 芝七二八 收益 芝七二八 創明治三十年</p>	<p>東海工業合資會社 芝區芝公園二ノ一五 電話 芝六四七 收益 芝六四七 創明治三十年</p>	<p>日本工業合資會社 芝區芝公園二ノ三 電話 芝三三三 收益 芝三三三 創明治三十年</p>	<p>東田工務店 芝區芝公園二ノ一九 電話 芝三三五 收益 芝三三五 創明治三十年</p>	<p>除川組 芝區芝公園二ノ一九 電話 芝三三五 收益 芝三三五 創明治三十年</p>	<p>牧野工務店 芝區芝公園二ノ一九 電話 芝三三五 收益 芝三三五 創明治三十年</p>	<p>今井榮之助 芝區芝公園二ノ一九 電話 芝三三五 收益 芝三三五 創明治三十年</p>
<p>小林富藏 麻布區富藏町一ノ二 電話 赤坂一七三 收益 赤坂一七三 創明治三十年</p>	<p>戸澤和八五郎 麻布區戸澤町一ノ二 電話 赤坂一七三 收益 赤坂一七三 創明治三十年</p>	<p>渡邊忠治 麻布區渡邊町一ノ二 電話 赤坂一七三 收益 赤坂一七三 創明治三十年</p>	<p>合資會社 麻布區合資町一ノ二 電話 赤坂一七三 收益 赤坂一七三 創明治三十年</p>	<p>肥田岩五郎 麻布區肥田町一ノ二 電話 赤坂一七三 收益 赤坂一七三 創明治三十年</p>	<p>岡村恭太郎 麻布區岡村町一ノ二 電話 赤坂一七三 收益 赤坂一七三 創明治三十年</p>	<p>岡崎金次郎 麻布區岡崎町一ノ二 電話 赤坂一七三 收益 赤坂一七三 創明治三十年</p>	
<p>上越合名會社 赤坂區上越町一ノ二 電話 赤坂一七三 收益 赤坂一七三 創明治三十年</p>	<p>新井留三 赤坂區新井町一ノ二 電話 赤坂一七三 收益 赤坂一七三 創明治三十年</p>	<p>島崎喜和 赤坂區島崎町一ノ二 電話 赤坂一七三 收益 赤坂一七三 創明治三十年</p>	<p>木曾組 赤坂區木曾町一ノ二 電話 赤坂一七三 收益 赤坂一七三 創明治三十年</p>	<p>望月正光 赤坂區望月町一ノ二 電話 赤坂一七三 收益 赤坂一七三 創明治三十年</p>	<p>村山宇之助 赤坂區村山町一ノ二 電話 赤坂一七三 收益 赤坂一七三 創明治三十年</p>	<p>大谷木廣 赤坂區大谷町一ノ二 電話 赤坂一七三 收益 赤坂一七三 創明治三十年</p>	
<p>安室省一郎 芝區安室町一ノ二 電話 芝三一九 收益 芝三一九 創明治三十年</p>	<p>谷工務所 芝區谷町一ノ二 電話 芝三一九 收益 芝三一九 創明治三十年</p>	<p>奧山岩吉 芝區奧山町一ノ二 電話 芝三一九 收益 芝三一九 創明治三十年</p>	<p>坂上又三郎 芝區坂上町一ノ二 電話 芝三一九 收益 芝三一九 創明治三十年</p>	<p>村松靖平 芝區村松町一ノ二 電話 芝三一九 收益 芝三一九 創明治三十年</p>	<p>清水水 芝區清水町一ノ二 電話 芝三一九 收益 芝三一九 創明治三十年</p>	<p>山田三之助 芝區山田町一ノ二 電話 芝三一九 收益 芝三一九 創明治三十年</p>	

<p>昭和土木建築株式會社 芝區芝公園二ノ一九 電話 芝三三五 收益 芝三三五 創明治三十年</p>	<p>株式會社 城口研究所 芝區芝公園二ノ一九 電話 芝三三五 收益 芝三三五 創明治三十年</p>	<p>日本鐵筋建築合資會社 芝區芝公園二ノ一九 電話 芝三三五 收益 芝三三五 創明治三十年</p>	<p>岡田組 芝區芝公園二ノ一九 電話 芝三三五 收益 芝三三五 創明治三十年</p>	<p>鐵筋コンクリート株式會社 芝區芝公園二ノ一九 電話 芝三三五 收益 芝三三五 創明治三十年</p>	<p>大善美商會 芝區芝公園二ノ一九 電話 芝三三五 收益 芝三三五 創明治三十年</p>	<p>宮島佐一郎 芝區芝公園二ノ一九 電話 芝三三五 收益 芝三三五 創明治三十年</p>	<p>土村壽吉 芝區芝公園二ノ一九 電話 芝三三五 收益 芝三三五 創明治三十年</p>
<p>合資會社 清水 芝區清水町一ノ二 電話 赤坂一七三 收益 赤坂一七三 創明治三十年</p>	<p>松村政吉 芝區松村町一ノ二 電話 赤坂一七三 收益 赤坂一七三 創明治三十年</p>	<p>株式會社 鹿島組 芝區鹿島町一ノ二 電話 赤坂一七三 收益 赤坂一七三 創明治三十年</p>	<p>女良正吉 芝區女良町一ノ二 電話 赤坂一七三 收益 赤坂一七三 創明治三十年</p>	<p>山形組 芝區山形町一ノ二 電話 赤坂一七三 收益 赤坂一七三 創明治三十年</p>	<p>荒井忠太郎 芝區荒井町一ノ二 電話 赤坂一七三 收益 赤坂一七三 創明治三十年</p>	<p>笠松爲吉 芝區笠松町一ノ二 電話 赤坂一七三 收益 赤坂一七三 創明治三十年</p>	<p>大倉土木株式會社 芝區大倉町一ノ二 電話 赤坂一七三 收益 赤坂一七三 創明治三十年</p>
<p>鐵道業株式會社 芝區鐵道町一ノ二 電話 赤坂一七三 收益 赤坂一七三 創明治三十年</p>	<p>鈴木辰五郎 芝區鈴木町一ノ二 電話 赤坂一七三 收益 赤坂一七三 創明治三十年</p>	<p>小林米太郎 芝區小林町一ノ二 電話 赤坂一七三 收益 赤坂一七三 創明治三十年</p>	<p>株式會社 竹田組 芝區竹田町一ノ二 電話 赤坂一七三 收益 赤坂一七三 創明治三十年</p>	<p>遠藤由吉 芝區遠藤町一ノ二 電話 赤坂一七三 收益 赤坂一七三 創明治三十年</p>	<p>板橋彌一郎 芝區板橋町一ノ二 電話 赤坂一七三 收益 赤坂一七三 創明治三十年</p>	<p>日本建物株式會社 芝區日本町一ノ二 電話 赤坂一七三 收益 赤坂一七三 創明治三十年</p>	<p>矢崎謙次 芝區矢崎町一ノ二 電話 赤坂一七三 收益 赤坂一七三 創明治三十年</p>
<p>棚橋清一郎 芝區棚橋町一ノ二 電話 赤坂一七三 收益 赤坂一七三 創明治三十年</p>	<p>石綿組 芝區石綿町一ノ二 電話 赤坂一七三 收益 赤坂一七三 創明治三十年</p>	<p>山西源三郎 芝區山西町一ノ二 電話 赤坂一七三 收益 赤坂一七三 創明治三十年</p>	<p>和田謙三 芝區和田町一ノ二 電話 赤坂一七三 收益 赤坂一七三 創明治三十年</p>	<p>大久保鶴吉 芝區大久保町一ノ二 電話 赤坂一七三 收益 赤坂一七三 創明治三十年</p>	<p>星野合資會社 芝區星野町一ノ二 電話 赤坂一七三 收益 赤坂一七三 創明治三十年</p>	<p>大野義隆 芝區大野町一ノ二 電話 赤坂一七三 收益 赤坂一七三 創明治三十年</p>	

<p>古島宮次郎 深川區平野町三ノ十一 創大正十年 電種 土木建築請負 收益 本所六四四 四十一圓</p>	<p>下村久之助 深川區冬木町十三 創大正十五年 電種 土木建築請負 收益 本所四二〇 四十二圓</p>	<p>下村新三郎 深川區常盤町一ノ七 創大正五年 電種 土木建築請負 收益 本所七二一 百七十五圓</p>	<p>名倉政吉 深川區東陽町二ノ四 創明治廿八年 電種 土木建築請負 收益 本所七一六 四十一圓</p>	<p>新谷作藏 深川區白河町一ノ六 電種 土木建築請負 收益 本所二六九 七十七圓</p>	<p>松村工業部 深川區高橋町四丁目 創明治四十年 電種 土木建築請負 收益 本所五〇四 百八圓</p>	<p>伊藤鐵三郎 城東區龜戸町一ノ一〇 創大正七年 電種 土木建築請負 收益 本所八二一 八十一圓</p>	<p>藤井清次郎 城東區龜戸町六ノ一二三 電種 土木建築請負 收益 本所六三三 六三三圓</p>
<p>野村亮 城東區龜戸町九ノ三〇九 電種 土木建築請負 收益 本所三二〇 九十七圓</p>	<p>田中保之助 城東區大島町四ノ三一 電種 土木建築請負 收益 本所一〇四 百一圓</p>	<p>中島八百一 城東區北砂町五ノ三六〇 創大正十三年 電種 土木建築請負 收益 本所一五二 五十圓</p>	<p>大瀧祐弘 品川區北品川二ノ四五 創大正十二年 電種 土木建築請負 收益 本所一七四 三三圓</p>	<p>水道衛生煖房設計工事 請負及器具販賣 高砂煖房工事株式會社 芝浦區丸の内(海上ビル新館) 電種 水道衛生工事請負 收益 本所九一〇 九六圓</p>	<p>高砂煖房工事株式會社 芝浦區丸の内(海上ビル新館) 電種 水道衛生工事請負 收益 本所九一〇 九六圓</p>	<p>合資會社 建材社 日本橋區通三ノ二 電種 建築工事請負 收益 本所九一〇 九六圓</p>	<p>高田保治 芝浦區松町一ノ二 創大正十一年 電種 水道衛生工事請負 收益 本所三三六 三六圓</p>
<p>日本煖房衛生株式會社 芝浦區松町一ノ三 創大正十一年 電種 水道衛生器具及管線器具 收益 本所三三六 三六圓</p>	<p>平野伊三治 芝浦區新橋一ノ一四 創大正元年 電種 水道衛生器具及管線器具 收益 本所二八 六十八圓</p>	<p>茂又四郎介 芝浦區久間町二ノ一 創大正元年 電種 水道衛生器具及管線器具 收益 本所三三六 三六圓</p>	<p>潮戸口傳次郎 芝浦區新橋三ノ二 創大正三年 電種 水道衛生器具及管線器具 收益 本所三三六 三六圓</p>	<p>秋葉源次 芝浦區新橋三ノ五 創大正三年 電種 水道衛生器具及管線器具 收益 本所三三六 三六圓</p>	<p>岩田會社 田正文 芝浦區新橋三ノ九 創大正三年 電種 水道衛生器具及管線器具 收益 本所三三六 三六圓</p>	<p>宮本正司 芝浦區三田三ノ十二 創大正十一年 電種 水道衛生工事請負 收益 本所三三六 三六圓</p>	<p>堀上藤永 高田區藤永町五 創大正七年 電種 水道衛生器具及管線器具 收益 本所三三六 三六圓</p>
<p>水野野潔 水野區白金町一ノ一 創大正十五年 電種 水道衛生器具及管線器具 收益 本所三三六 三六圓</p>	<p>中田信也 赤坂區長町一ノ五 創大正五年 電種 水道衛生器具及管線器具 收益 本所三三六 三六圓</p>	<p>竹村喜市 竹村區竹村町五 創大正五年 電種 水道衛生器具及管線器具 收益 本所三三六 三六圓</p>	<p>田村福太郎 小石川區大塚七町西 創大正十一年 電種 水道衛生器具及管線器具 收益 本所三三六 三六圓</p>	<p>大野銓吉 本所區東兩國四ノ六〇 創大正十三年 電種 土木建築請負 收益 本所三三六 三六圓</p>	<p>加茂嘉傳 本所區東兩國四ノ六〇 創大正十四年 電種 土木建築請負 收益 本所三三六 三六圓</p>	<p>水谷庄次郎 本所區向島一ノ二四 創明治三十二年 電種 土木建築請負 收益 本所三三六 三六圓</p>	<p>伊藤辰次郎 本所區小塚町二ノ三 創明治三十二年 電種 土木建築請負 收益 本所三三六 三六圓</p>
<p>西村常吉 深川區門前町二ノ四 創二代日 電種 土木建築請負 收益 本所三三六 三六圓</p>	<p>荳野安治郎 深川區門前町二ノ九 創明治十三年 電種 土木建築請負 收益 本所三三六 三六圓</p>	<p>中田勝 深川區富岡町一ノ五 創大正十五年 電種 土木建築請負 收益 本所三三六 三六圓</p>	<p>道城三郎 本所區千歲町三ノ二六 電種 土木建築請負 收益 本所三三六 三六圓</p>	<p>大野銓吉 本所區東兩國四ノ六〇 創大正十三年 電種 土木建築請負 收益 本所三三六 三六圓</p>	<p>加茂嘉傳 本所區東兩國四ノ六〇 創大正十四年 電種 土木建築請負 收益 本所三三六 三六圓</p>	<p>水谷庄次郎 本所區向島一ノ二四 創明治三十二年 電種 土木建築請負 收益 本所三三六 三六圓</p>	<p>伊藤辰次郎 本所區小塚町二ノ三 創明治三十二年 電種 土木建築請負 收益 本所三三六 三六圓</p>

<p>鈴木清吉 牛込區神田一ノ一二 電種 土木建築請負 收益 本所四一四 四十一圓</p>	<p>有賀定吉 牛込區除町一ノ九 電種 土木建築請負 收益 本所四一四 四十一圓</p>	<p>太田梅太郎 小石川區龜戸町一五 創二代日 電種 土木建築請負 收益 本所六三三 六三三圓</p>	<p>中尾末吉 小石川區龜戸町二九 電種 土木建築請負 收益 本所四一四 四十一圓</p>	<p>山口松造 小石川區久堅町四五 創大正六年 電種 土木建築請負 收益 本所六三三 六三三圓</p>	<p>竹中定一 小石川區大塚坂下町八 電種 土木建築請負 收益 本所三三六 三三六圓</p>	<p>清水新藏 小石川區白山町四 創大正十一年 電種 土木建築請負 收益 本所三三六 三三六圓</p>	<p>長尾熊一 小石川區大塚坂下町四一 創大正十四年 電種 土木建築請負 收益 本所三三六 三三六圓</p>
<p>山田高憲 小石川區宮下町二四 電種 土木建築請負 收益 本所三三六 三三六圓</p>	<p>清水庄次郎 小石川區東青柳町一七 電種 土木建築請負 收益 本所三三六 三三六圓</p>	<p>木村半治 小石川區東青柳町二九 電種 土木建築請負 收益 本所三三六 三三六圓</p>	<p>水内長吉 水内區工部町四ノ二 創明治三十年 電種 土木建築請負 收益 本所三三六 三三六圓</p>	<p>多賀井新太郎 本所區弓町一ノ二五 創三代日 電種 土木建築請負 收益 本所三三六 三三六圓</p>	<p>廣田政次郎 本所區根津片町二三 電種 土木建築請負 收益 本所三三六 三三六圓</p>	<p>沼尻幸吉 本所區駒込四片町十ノ七 電種 土木建築請負 收益 本所三三六 三三六圓</p>	<p>泉名永藏 本所區駒込三片町九三 電種 土木建築請負 收益 本所三三六 三三六圓</p>
<p>前田達治 本所區駒込四片町二六 電種 土木建築請負 收益 本所三三六 三三六圓</p>	<p>合資會社 平組 本所區湯島切通町十八 創大正五年 電種 土木建築請負 收益 本所三三六 三三六圓</p>	<p>藤本清次郎 本所區東兩國四ノ六〇 創大正六年 電種 土木建築請負 收益 本所三三六 三三六圓</p>	<p>平野松藏 下谷區西馬場二ノ三 創明治三十四年 電種 土木建築請負 收益 本所三三六 三三六圓</p>	<p>竹内司 下谷區仲町四ノ一三 創大正七年 電種 土木建築請負 收益 本所三三六 三三六圓</p>	<p>小田組 小田末吉 淺草區永住町八四 創大正七年 電種 土木建築請負 收益 本所三三六 三三六圓</p>	<p>露木辰藏 淺草區永住町七四 創大正七年 電種 土木建築請負 收益 本所三三六 三三六圓</p>	<p>飯野野力藏 淺草區若原町三ノ二〇 創大正七年 電種 土木建築請負 收益 本所三三六 三三六圓</p>
<p>中田勝 深川區富岡町一ノ五 創大正十五年 電種 土木建築請負 收益 本所三三六 三三六圓</p>	<p>荳野安治郎 深川區門前町二ノ九 創明治十三年 電種 土木建築請負 收益 本所三三六 三三六圓</p>	<p>西村常吉 深川區門前町二ノ四 創二代日 電種 土木建築請負 收益 本所三三六 三三六圓</p>	<p>伊藤辰次郎 本所區小塚町二ノ三 創明治三十二年 電種 土木建築請負 收益 本所三三六 三三六圓</p>	<p>水谷庄次郎 本所區向島一ノ二四 創明治三十二年 電種 土木建築請負 收益 本所三三六 三三六圓</p>	<p>加茂嘉傳 本所區東兩國四ノ六〇 創大正十四年 電種 土木建築請負 收益 本所三三六 三三六圓</p>	<p>大野銓吉 本所區東兩國四ノ六〇 創大正十三年 電種 土木建築請負 收益 本所三三六 三三六圓</p>	<p>堀上藤永 高田區藤永町五 創大正七年 電種 水道衛生器具及管線器具 收益 本所三三六 三六圓</p>

<p>堀内清雄 種目 日本橋區茅場町二ノ一三三 收電 日本橋區茅場町二ノ一三三 收益 三十七圓</p>	<p>青山藤七 種目 日本橋區茅場町二ノ九 收電 日本橋區茅場町二ノ九 收益 百二十二圓</p>	<p>角政田政吉 種目 日本橋區茅場町二ノ七 收電 日本橋區茅場町二ノ七 收益 百十八圓</p>	<p>市川貫一 種目 日本橋區茅場町一ノ二 收電 日本橋區茅場町一ノ二 收益 六十八圓</p>	<p>加商株式會社 種目 日本橋區通二ノ三 收電 日本橋區通二ノ三 收益 五十八圓</p>	<p>大野常次郎 種目 日本橋區室町四ノ三 收電 日本橋區室町四ノ三 收益 五十八圓</p>	<p>太田常吉 種目 日本橋區本町四ノ二 收電 日本橋區本町四ノ二 收益 五十八圓</p>	<p>伊勢屋大矢勘右衛門 種目 日本橋區本町一ノ七 收電 日本橋區本町一ノ七 收益 五十八圓</p>
<p>永田福次郎 種目 日本橋區小網町二ノ三 收電 日本橋區小網町二ノ三 收益 八十七圓</p>	<p>宮田純一 種目 日本橋區箱崎町二ノ四 收電 日本橋區箱崎町二ノ四 收益 四十四圓</p>	<p>高須五市 種目 日本橋區茅場町三ノ一 收電 日本橋區茅場町三ノ一 收益 四十二圓</p>	<p>櫻井恒七 種目 日本橋區茅場町二ノ二〇 收電 日本橋區茅場町二ノ二〇 收益 九十三圓</p>	<p>角山本野井周作 種目 日本橋區茅場町三ノ九 收電 日本橋區茅場町三ノ九 收益 三十五圓</p>	<p>伊勢又小坂壽次郎 種目 日本橋區茅場町三ノ六 收電 日本橋區茅場町三ノ六 收益 四十五圓</p>	<p>米津豊七 種目 日本橋區間道三ノ三 收電 日本橋區間道三ノ三 收益 百七十八圓</p>	<p>三州屋岩瀨小三郎 種目 日本橋區茅場町三ノ三 收電 日本橋區茅場町三ノ三 收益 百七十八圓</p>
<p>越塚新吉 種目 日本橋區濱町二ノ三八 收電 日本橋區濱町二ノ三八 收益 三十七圓</p>	<p>島清小谷野道之助 種目 日本橋區濱町三ノ五 收電 日本橋區濱町三ノ五 收益 五十四圓</p>	<p>安木萬藏 種目 日本橋區濱町二ノ七二 收電 日本橋區濱町二ノ七二 收益 三十二圓</p>	<p>丹羽圭三郎 種目 日本橋區濱町二ノ四〇 收電 日本橋區濱町二ノ四〇 收益 四十二圓</p>	<p>三谷榮次郎 種目 日本橋區濱町一ノ一一 收電 日本橋區濱町一ノ一一 收益 四十四圓</p>	<p>森本關之助 種目 日本橋區濱町一ノ一 收電 日本橋區濱町一ノ一 收益 四十四圓</p>	<p>小川安次郎 種目 日本橋區人形町一ノ七 收電 日本橋區人形町一ノ七 收益 四十二圓</p>	<p>中島嘉吉 種目 日本橋區人形町一ノ七 收電 日本橋區人形町一ノ七 收益 四十二圓</p>
<p>相良政次郎 種目 京橋區木挽町二ノ三 收電 京橋區木挽町二ノ三 收益 三十六圓</p>	<p>大川屋石川豊藏 種目 京橋區濱町一ノ七 收電 京橋區濱町一ノ七 收益 三十三圓</p>	<p>小坂俊文雄 種目 京橋區濱町一ノ五 收電 京橋區濱町一ノ五 收益 三十三圓</p>	<p>片倉米穀肥料株式會社 種目 京橋區濱町二ノ二 收電 京橋區濱町二ノ二 收益 三十三圓</p>	<p>松島屋精米店 飯山伊助 種目 日本橋區小舟町二ノ二 收電 日本橋區小舟町二ノ二 收益 三十三圓</p>	<p>住庄本店 角田徳造 種目 日本橋區小舟町一ノ二 收電 日本橋區小舟町一ノ二 收益 三十三圓</p>		

取(取締役) 監(監査役) 電(電話) 創(創立) 資(資本金) 拂(拂込金) 振(振替口座) 銀(銀行) 仕(仕入先) 公(公職) / 如

<p>清野善太郎 種目 深川區佐賀町一ノ二八 收電 深川區佐賀町一ノ二八 收益 四十一圓</p>	<p>小倉敏造 種目 深川區佐賀町一ノ三〇 收電 深川區佐賀町一ノ三〇 收益 二百八十八圓</p>	<p>藤井井龜吉 種目 深川區佐賀町一ノ三〇 收電 深川區佐賀町一ノ三〇 收益 二百八十八圓</p>	<p>山路理一郎 種目 深川區和倉町三ノ三 收電 深川區和倉町三ノ三 收益 三十三圓</p>	<p>日東硫磺株式會社 種目 江戶區平井町一ノ一三五 收電 江戶區平井町一ノ一三五 收益 三十三圓</p>	<p>西川商事合資會社 種目 丸の内區九段一ノ一八 收電 丸の内區九段一ノ一八 收益 三十三圓</p>	<p>米穀、精米 種目 丸の内區九段一ノ一八 收電 丸の内區九段一ノ一八 收益 三十三圓</p>	<p>長谷川トミ 種目 丸の内區九段一ノ一八 收電 丸の内區九段一ノ一八 收益 三十三圓</p>
<p>松葉屋貫井豐作 種目 麹町區平河町一ノ二 收電 麹町區平河町一ノ二 收益 六十六圓</p>	<p>福井白米店 福井重雄 種目 麹町區平河町二ノ一三 收電 麹町區平河町二ノ一三 收益 四十五圓</p>	<p>相模屋橋戸房吉 種目 麹町區中六番町一ノ六 收電 麹町區中六番町一ノ六 收益 三十三圓</p>	<p>萬隆精米店 岡田熊吉 種目 麹町區九段三ノ一三 收電 麹町區九段三ノ一三 收益 九十九圓</p>	<p>砂田屋砂田專太郎 種目 麹町區飯田町二ノ一三 收電 麹町區飯田町二ノ一三 收益 九十九圓</p>	<p>三河屋本店 吉見太市 種目 神田區美土代町一ノ二 收電 神田區美土代町一ノ二 收益 七十四圓</p>	<p>大野新吉 種目 神田區西神田二ノ二七 收電 神田區西神田二ノ二七 收益 七十四圓</p>	<p>小泉滿太郎 種目 神田區小塚町一ノ五 收電 神田區小塚町一ノ五 收益 三十四圓</p>
<p>大和屋鷺川榮太郎 種目 神田區多町二ノ四 收電 神田區多町二ノ四 收益 六十二圓</p>	<p>菅澤運治 種目 神田區保町三ノ二九 收電 神田區保町三ノ二九 收益 七十四圓</p>	<p>長谷川仲吉 種目 神田區西福町二ノ二 收電 神田區西福町二ノ二 收益 三十三圓</p>	<p>海老屋米店 渡邊信次郎 種目 神田區東松町五ノ五 收電 神田區東松町五ノ五 收益 五十九圓</p>	<p>伊勢通商店 鈴木道生 種目 神田區旗本町三ノ一 收電 神田區旗本町三ノ一 收益 四十二圓</p>	<p>橋金商店 橋本金六 種目 神田區旗本町三ノ一 收電 神田區旗本町三ノ一 收益 四十二圓</p>	<p>濱松屋鈴木源十郎 種目 神田區須田町二ノ二〇 收電 神田區須田町二ノ二〇 收益 五十八圓</p>	<p>丸山徳造 種目 神田區佐久間河原(正米市場内) 收電 神田區佐久間河原(正米市場内) 收益 三十九圓</p>
<p>米澤會社 柏原商店 種目 神田區佐久間町二ノ七 收電 神田區佐久間町二ノ七 收益 三十三圓</p>	<p>合名會社 大塚商店 種目 神田區佐久間町三ノ三 收電 神田區佐久間町三ノ三 收益 三十三圓</p>	<p>河原吉郎 種目 神田區佐久間町三ノ六 收電 神田區佐久間町三ノ六 收益 三十三圓</p>	<p>佐東秀太郎 種目 神田區元久右衛門町一ノ五 收電 神田區元久右衛門町一ノ五 收益 三十三圓</p>	<p>鈴木徳右衛門 種目 神田區元久右衛門町二ノ七 收電 神田區元久右衛門町二ノ七 收益 三十三圓</p>	<p>相澤庄平 種目 神田區飯田町二ノ一四 收電 神田區飯田町二ノ一四 收益 三十三圓</p>	<p>千賀健吉 種目 日本橋區本町一ノ六 收電 日本橋區本町一ノ六 收益 三十三圓</p>	

取(取締役) 監(監査役) 電(電話) 創(創立) 資(資本金) 拂(拂込金) 振(振替口座) 銀(銀行) 仕(仕入先) 公(公職) / 如

<p>萬葉櫻井重次 種目 麻布區新堀町一 電目 三田四五八一 收益 三田四四九</p>	<p>村田爲吉 種目 麻布區竹谷町二ノ一號 電目 三田四五九 收益 三田四四九</p>	<p>吉角精米所 鈴木章司 種目 麻布區新堀町八 電目 三田一八六〇 收益 三田一八九九</p>	<p>田丸屋 藤木安太郎 種目 麻布區代町一五 電目 三田四〇二六 收益 三田四〇二七</p>	<p>館野寛次郎 種目 麻布區新堀町三三 電目 三田四一四 收益 三田四一四</p>	<p>知久清一 種目 麻布區谷町一五 電目 三田一九三二 收益 三田一九三二</p>	<p>中島邦平 種目 麻布區村木町二二 電目 三田四七五八 收益 三田四七五九</p>	<p>小泉信太郎 種目 麻布區田島町一七 電目 三田一七二〇 收益 三田一七二〇</p>
<p>永樂居 小林さき 種目 麻布區三軒家町十 電目 三田二〇三三 收益 三田二〇三三</p>	<p>木村屋 内海和一郎 種目 麻布區今井町二二 電目 三田一四二五 收益 三田一四二五</p>	<p>合資会社 矢島商店 種目 麻布區元町一ノ二七 電目 三田二七五七 收益 三田二七五七</p>	<p>古川屋本店 塚本幸三郎 種目 麻布區代町一 電目 三田一六九 收益 三田一六九</p>	<p>鈴木商店 鈴木善兵衛 種目 麻布區霞町四 電目 三田一八三三 收益 三田一八三三</p>	<p>星野龍 種目 赤坂區馬場町三ノ十一 電目 三田七四八 收益 三田七四八</p>	<p>西村米店 木村宗治 種目 赤坂區青山高樹町三 電目 三田七一九 收益 三田七一九</p>	<p>中原頼介 種目 赤坂區青山南町二ノ一六 電目 三田二五三七 收益 三田二五三七</p>
<p>濱田屋 河原半七 種目 芝區片門町二ノ九 電目 三田二〇九七 收益 三田二〇九七</p>	<p>小川又男 種目 芝區本木町八 電目 三田一八九六 收益 三田一八九六</p>	<p>小泉源四郎 種目 芝區本木町十 電目 三田一八九六 收益 三田一八九六</p>	<p>越後屋 金子房治 種目 芝區西三田二ノ二〇 電目 三田三三〇 收益 三田三三〇</p>	<p>杉村商店 杉村好一郎 種目 芝區金杉町一ノ三 電目 三田三三三 收益 三田三三三</p>	<p>福山龍太郎 種目 芝區高輪北町五三 電目 三田四二四八 收益 三田四二四八</p>	<p>松本徳次郎 種目 芝區三田二ノ二 電目 三田二〇二 收益 三田二〇二</p>	<p>萬葉精米所 櫻井實 種目 芝區伊子町一 電目 三田一三三 收益 三田一三三</p>
<p>山口米店 山口富吉 種目 芝區神谷町一 電目 三田一四八八 收益 三田一四八八</p>	<p>房州屋 渡邊停藏 種目 芝區白金三光町二四 電目 三田七五三 收益 三田七五三</p>	<p>山田米店 山田周助 種目 芝區白金三光町二五 電目 三田七五三 收益 三田七五三</p>	<p>伊藤滿治郎 種目 芝區白金三光町二〇八 電目 三田四四四 收益 三田四四四</p>	<p>越前精米店 外山徳次郎 種目 芝區白金三光町一六〇 電目 三田一六六五 收益 三田一六六五</p>	<p>山口勝太郎 種目 芝區白金三光町一ノ四 電目 三田一四五 收益 三田一四五</p>	<p>小泉長七 種目 芝區白金三光町四七八 電目 三田一五〇 收益 三田一五〇</p>	<p>株式會社 山田商店 種目 芝區海岸通二ノ八 電目 三田二二二 收益 三田二二二</p>

<p>伏谷兼五郎 種目 京橋區木挽町三ノ五 電目 三田三二七 收益 三田三二七</p>	<p>福島惣次郎 種目 京橋區寶町三ノ一 電目 三田三四五 收益 三田三四五</p>	<p>潮田嘉藏 種目 京橋區入船町三ノ一三 電目 三田五八三 收益 三田五八三</p>	<p>伊井甚太郎 種目 京橋區築地一ノ一〇 電目 三田六八一 收益 三田六八一</p>	<p>青木白米店 根本源三郎 種目 京橋區八丁堀二ノ二 電目 三田八三三 收益 三田八三三</p>	<p>伊藤善吉 種目 京橋區八丁堀四ノ五 電目 三田九〇二 收益 三田九〇二</p>	<p>馬場準七 種目 京橋區區前堀一ノ六 電目 三田一五八八 收益 三田一五八八</p>	<p>梅原商店 種目 京橋區越前堀二ノ一 電目 三田一四七九 收益 三田一四七九</p>
<p>佐藤島三郎 種目 京橋區新富町二ノ一 電目 三田二五八 收益 三田二五八</p>	<p>神原倉次郎 種目 京橋區寶町一ノ二 電目 三田二八九 收益 三田二八九</p>	<p>村松廣吉 種目 芝區新堀四ノ二八 電目 三田三三九 收益 三田三三九</p>	<p>山口屋精米所 明木太郎 種目 芝區新堀五ノ二〇 電目 三田一九三 收益 三田一九三</p>	<p>山崎松壽 種目 芝區南匠久間町二ノ八 電目 三田七五七 收益 三田七五七</p>	<p>田中 種目 芝區田村町三ノ四 電目 三田三二二 收益 三田三二二</p>	<p>櫻井定吉 種目 芝區西久保櫻川町八 電目 三田四九一 收益 三田四九一</p>	<p>中村新三郎 種目 芝區新堀二ノ二 電目 三田八〇一 收益 三田八〇一</p>
<p>濱田屋 河原半七 種目 芝區片門町二ノ九 電目 三田二〇九七 收益 三田二〇九七</p>	<p>小川又男 種目 芝區本木町八 電目 三田一八九六 收益 三田一八九六</p>	<p>小泉源四郎 種目 芝區本木町十 電目 三田一八九六 收益 三田一八九六</p>	<p>越後屋 金子房治 種目 芝區西三田二ノ二〇 電目 三田三三〇 收益 三田三三〇</p>	<p>杉村商店 杉村好一郎 種目 芝區金杉町一ノ三 電目 三田三三三 收益 三田三三三</p>	<p>福山龍太郎 種目 芝區高輪北町五三 電目 三田四二四八 收益 三田四二四八</p>	<p>松本徳次郎 種目 芝區三田二ノ二 電目 三田二〇二 收益 三田二〇二</p>	<p>萬葉精米所 櫻井實 種目 芝區伊子町一 電目 三田一三三 收益 三田一三三</p>
<p>山口米店 山口富吉 種目 芝區神谷町一 電目 三田一四八八 收益 三田一四八八</p>	<p>房州屋 渡邊停藏 種目 芝區白金三光町二四 電目 三田七五三 收益 三田七五三</p>	<p>山田米店 山田周助 種目 芝區白金三光町二五 電目 三田七五三 收益 三田七五三</p>	<p>伊藤滿治郎 種目 芝區白金三光町二〇八 電目 三田四四四 收益 三田四四四</p>	<p>越前精米店 外山徳次郎 種目 芝區白金三光町一六〇 電目 三田一六六五 收益 三田一六六五</p>	<p>山口勝太郎 種目 芝區白金三光町一ノ四 電目 三田一四五 收益 三田一四五</p>	<p>小泉長七 種目 芝區白金三光町四七八 電目 三田一五〇 收益 三田一五〇</p>	<p>株式會社 山田商店 種目 芝區海岸通二ノ八 電目 三田二二二 收益 三田二二二</p>

取(取締役) 監(監査役) 電(電話) 創(創立) 資(資本金) 拂(拂込金) 振(振替口座) 銀(銀行) 仕(仕入先) 公(公職) ノ如シ

須田保三 淺草區田中町一〇五 創明治三十年 年商D	根岸吉藏 淺草區千代田一八二 創明治三十三 年商K	朝倉傳四郎 淺草區千代田一〇三九 創明治三十三 年商X	松本市太郎 淺草區千代田二二五 創明治三十七 年商L	舟橋忠男 淺草區光月町一〇一 創明治三十七 年商L	皆川立之助 淺草區神吉町四六 創明治三十七 年商L	中村宗三 淺草區吉野町三〇二 創大正七年 年商L	相模商店 淺草區馬道三ノ九 創明治三十七 年商L	相模商店 淺草區馬道三ノ九 創明治三十七 年商L
須田保三 淺草區田中町一〇五 創明治三十年 年商D	根岸吉藏 淺草區千代田一八二 創明治三十三 年商K	朝倉傳四郎 淺草區千代田一〇三九 創明治三十三 年商X	松本市太郎 淺草區千代田二二五 創明治三十七 年商L	舟橋忠男 淺草區光月町一〇一 創明治三十七 年商L	皆川立之助 淺草區神吉町四六 創明治三十七 年商L	中村宗三 淺草區吉野町三〇二 創大正七年 年商L	相模商店 淺草區馬道三ノ九 創明治三十七 年商L	相模商店 淺草區馬道三ノ九 創明治三十七 年商L
須田保三 淺草區田中町一〇五 創明治三十年 年商D	根岸吉藏 淺草區千代田一八二 創明治三十三 年商K	朝倉傳四郎 淺草區千代田一〇三九 創明治三十三 年商X	松本市太郎 淺草區千代田二二五 創明治三十七 年商L	舟橋忠男 淺草區光月町一〇一 創明治三十七 年商L	皆川立之助 淺草區神吉町四六 創明治三十七 年商L	中村宗三 淺草區吉野町三〇二 創大正七年 年商L	相模商店 淺草區馬道三ノ九 創明治三十七 年商L	相模商店 淺草區馬道三ノ九 創明治三十七 年商L

小林英夫 小石川區柳町二二 創明治三十年 年商K	長田商店 小石川區指ヶ谷町二二 創明治三十年 年商K	田仲忠左衛門 小石川區表町二二 創明治三十年 年商L	足立米店 小石川區大塚上町四 創明治三十年 年商L	松野商店 小石川區市兵衛町河原四 創明治三十年 年商M	池田新三郎 下谷區南新町八四 創明治三十年 年商L	渡邊嘉市郎 本郷區根津宮永町七 創明治三十年 年商L	杉山健三 下谷區仲御徒町二ノ四三 創明治三十年 年商J	羽山吉三郎 淺草區向原町一ノ一 創明治三十年 年商M
小林英夫 小石川區柳町二二 創明治三十年 年商K	長田商店 小石川區指ヶ谷町二二 創明治三十年 年商K	田仲忠左衛門 小石川區表町二二 創明治三十年 年商L	足立米店 小石川區大塚上町四 創明治三十年 年商L	松野商店 小石川區市兵衛町河原四 創明治三十年 年商M	池田新三郎 下谷區南新町八四 創明治三十年 年商L	渡邊嘉市郎 本郷區根津宮永町七 創明治三十年 年商L	杉山健三 下谷區仲御徒町二ノ四三 創明治三十年 年商J	羽山吉三郎 淺草區向原町一ノ一 創明治三十年 年商M
小林英夫 小石川區柳町二二 創明治三十年 年商K	長田商店 小石川區指ヶ谷町二二 創明治三十年 年商K	田仲忠左衛門 小石川區表町二二 創明治三十年 年商L	足立米店 小石川區大塚上町四 創明治三十年 年商L	松野商店 小石川區市兵衛町河原四 創明治三十年 年商M	池田新三郎 下谷區南新町八四 創明治三十年 年商L	渡邊嘉市郎 本郷區根津宮永町七 創明治三十年 年商L	杉山健三 下谷區仲御徒町二ノ四三 創明治三十年 年商J	羽山吉三郎 淺草區向原町一ノ一 創明治三十年 年商M

<p>近江屋 小石川區初音町一三 電話 四一四一 創明治廿六年 二代目 年商M</p> <p>關根 小石川區香取町六ノ四 電話 三三三四 年商M</p> <p>甲州屋 小石川區香取町九ノ一 電話 三三三四 創二代目 年商M</p> <p>小西保三 小石川區小日向町三六 電話 六三三二 創大正七年 年商K</p> <p>近藤善次郎 小石川區香取町五〇 電話 四一六一 創二代目 年商L</p> <p>角野 下谷區南船場町六一 電話 五二二四 年商L</p> <p>朝倉武雄 下谷區萬年町一ノ二五 電話 四一七二 年商M</p> <p>伊勢屋 淺草區錦町一ノ七 電話 四一四九 年商L</p>	<p>小松忠五郎 京橋區本町三ノ六 電話 五二二四 創明治三十二年 年商H</p> <p>株式會社 東京パン粉 東京區寶町三ノ二 電話 二七七〇 創大正七年一月 年商CA</p> <p>土佐屋 芝區新橋四ノ四六 電話 五二二四 創二代目 年商A</p> <p>岩永政吉 芝區田村町四ノ一三 電話 四一九九 創大正九年 年商K</p> <p>足立屋 芝區田村町四ノ一 電話 四一九九 創明治四十二年 年商L</p> <p>並木三三 芝區濱松町四ノ二 電話 三三三四 創明治廿五年 年商L</p> <p>柴崎文之助 芝區金杉町一ノ九 電話 三三三四 創大正七年 年商L</p> <p>土井梅吉 芝區白金町二ノ八 電話 五二二四 創二代目 年商L</p>	<p>川吉商店 芝區芝町三ノ五 電話 四一四一 創明治廿六年 年商L</p> <p>北川壯一郎 芝區芝町二ノ九 電話 三三三四 創大正十三年 年商L</p> <p>木村梅藏 芝區芝町一ノ三 電話 六三三二 創大正十三年 年商J</p> <p>山口津五郎 芝區芝町二ノ十 電話 五二二四 年商K</p> <p>佐渡屋 芝區芝町二ノ四 電話 五二二四 創文化年間 年商I</p> <p>津葉屋 芝區芝町三ノ八 電話 五二二四 年商J</p> <p>澤田惣兵衛 本所區石原町四ノ八 電話 三三三四 創明治廿一年 二代目 年商L</p> <p>林進之助 深川區佐賀町一ノ一 電話 八三九六 創二代目 年商C</p>	<p>水野惣太郎 麻布區三河台町一四 電話 七三〇四 創明治三十年 年商K</p> <p>相模屋 麻布區新橋町二ノ二 電話 三三三四 創明治三十四年 年商K</p> <p>中村利平 麻布區宮下町四 電話 三三三四 創明治三十四年 年商L</p> <p>村田屋 赤坂區新橋町三ノ一 電話 三三三四 創明治四十二年 年商L</p> <p>赤坂區新橋町三ノ一 電話 三三三四 創明治四十二年 年商L</p> <p>赤坂區新橋町三ノ一 電話 三三三四 創明治四十二年 年商L</p> <p>赤坂區新橋町三ノ一 電話 三三三四 創明治四十二年 年商L</p> <p>赤坂區新橋町三ノ一 電話 三三三四 創明治四十二年 年商L</p>	<p>中央製糖株式會社 芝區芝町九ノ三 電話 九三〇三 創明治廿九年 年商M</p> <p>塚原時三郎 神田區和泉町一 電話 三三三四 創大正十五年 年商X</p> <p>稻垣傳次郎 神田區小川町三ノ六 電話 三三三四 創明治十三年 年商X</p> <p>株式會社 熊取谷商店 日本橋區本町一ノ二 電話 三三三四 創大正九年一月 年商D</p> <p>株式會社 東京福谷商店 日本橋區本町一ノ四 電話 三三三四 創大正四年四月 年商D</p> <p>株式會社 百足屋商店 日本橋區小舟町一ノ一 電話 三三三四 創大正三年 年商D</p> <p>株式會社 安部幸商店 日本橋區小舟町一ノ七 電話 三三三四 創大正七年七月 年商D</p> <p>株式會社 廣木商店 日本橋區小舟町二ノ三 電話 三三三四 創大正五年五月 年商D</p>
---	--	---	---	---

<p>細沼傳次郎 日本橋區人形町一ノ一二 電話 四一四一 創明治三十一年 年商H</p> <p>合資會社 西田商店 日本橋區小町三ノ五 電話 五二二四 創大正九年 年商A</p> <p>山下辰雄 日本橋區濱町二ノ五九 電話 六三三二 年商A</p> <p>合資會社 萬彌商店 日本橋區本町一ノ六 電話 四一四一 創大正十一年 年商J</p> <p>日本製粉株式會社 芝區芝町一ノ二 電話 三三三四 創大正十一年 年商F</p> <p>味の本舖 芝區芝町一ノ七 電話 三三三四 創大正十一年 年商H</p> <p>味の素株式會社 芝區芝町一ノ七 電話 三三三四 創大正十一年 年商H</p>	<p>小松忠五郎 京橋區本町三ノ六 電話 五二二四 創明治三十二年 年商H</p> <p>株式會社 東京パン粉 東京區寶町三ノ二 電話 二七七〇 創大正七年一月 年商CA</p> <p>土佐屋 芝區新橋四ノ四六 電話 五二二四 創二代目 年商A</p> <p>岩永政吉 芝區田村町四ノ一三 電話 四一九九 創大正九年 年商K</p> <p>足立屋 芝區田村町四ノ一 電話 四一九九 創明治四十二年 年商L</p> <p>並木三三 芝區濱松町四ノ二 電話 三三三四 創明治廿五年 年商L</p> <p>柴崎文之助 芝區金杉町一ノ九 電話 三三三四 創大正七年 年商L</p> <p>土井梅吉 芝區白金町二ノ八 電話 五二二四 創二代目 年商L</p>	<p>川吉商店 芝區芝町三ノ五 電話 四一四一 創明治廿六年 年商L</p> <p>北川壯一郎 芝區芝町二ノ九 電話 三三三四 創大正十三年 年商L</p> <p>木村梅藏 芝區芝町一ノ三 電話 六三三二 創大正十三年 年商J</p> <p>山口津五郎 芝區芝町二ノ十 電話 五二二四 年商K</p> <p>佐渡屋 芝區芝町二ノ四 電話 五二二四 創文化年間 年商I</p> <p>津葉屋 芝區芝町三ノ八 電話 五二二四 年商J</p> <p>澤田惣兵衛 本所區石原町四ノ八 電話 三三三四 創明治廿一年 二代目 年商L</p> <p>林進之助 深川區佐賀町一ノ一 電話 八三九六 創二代目 年商C</p>	<p>水野惣太郎 麻布區三河台町一四 電話 七三〇四 創明治三十年 年商K</p> <p>相模屋 麻布區新橋町二ノ二 電話 三三三四 創明治三十四年 年商K</p> <p>中村利平 麻布區宮下町四 電話 三三三四 創明治三十四年 年商L</p> <p>村田屋 赤坂區新橋町三ノ一 電話 三三三四 創明治四十二年 年商L</p> <p>赤坂區新橋町三ノ一 電話 三三三四 創明治四十二年 年商L</p> <p>赤坂區新橋町三ノ一 電話 三三三四 創明治四十二年 年商L</p> <p>赤坂區新橋町三ノ一 電話 三三三四 創明治四十二年 年商L</p>	<p>中央製糖株式會社 芝區芝町九ノ三 電話 九三〇三 創明治廿九年 年商M</p> <p>塚原時三郎 神田區和泉町一 電話 三三三四 創大正十五年 年商X</p> <p>稻垣傳次郎 神田區小川町三ノ六 電話 三三三四 創明治十三年 年商X</p> <p>株式會社 熊取谷商店 日本橋區本町一ノ二 電話 三三三四 創大正九年一月 年商D</p> <p>株式會社 東京福谷商店 日本橋區本町一ノ四 電話 三三三四 創大正四年四月 年商D</p> <p>株式會社 百足屋商店 日本橋區小舟町一ノ一 電話 三三三四 創大正三年 年商D</p> <p>株式會社 安部幸商店 日本橋區小舟町一ノ七 電話 三三三四 創大正七年七月 年商D</p> <p>株式會社 廣木商店 日本橋區小舟町二ノ三 電話 三三三四 創大正五年五月 年商D</p>
--	--	---	--	---

<p>武智勇助 京橋區八丁堀一ノ三 收電種 京橋區八丁堀一ノ三 收電種 京橋區八丁堀一ノ三 收電種 京橋區八丁堀一ノ三</p>	<p>遠藤傳吉 京橋區四丁堀二ノ四 收電種 京橋區四丁堀二ノ四 收電種 京橋區四丁堀二ノ四 收電種 京橋區四丁堀二ノ四</p>	<p>松野屋酒井茂夫 京橋區四丁堀三ノ一 收電種 京橋區四丁堀三ノ一 收電種 京橋區四丁堀三ノ一 收電種 京橋區四丁堀三ノ一</p>	<p>高原吉藏 京橋區墨堤二ノ一 收電種 京橋區墨堤二ノ一 收電種 京橋區墨堤二ノ一 收電種 京橋區墨堤二ノ一</p>	<p>坂田安田郎 京橋區墨堤二ノ四 收電種 京橋區墨堤二ノ四 收電種 京橋區墨堤二ノ四 收電種 京橋區墨堤二ノ四</p>	<p>株式會社 大星岡村商店 京橋區墨堤二ノ十 收電種 京橋區墨堤二ノ十 收電種 京橋區墨堤二ノ十 收電種 京橋區墨堤二ノ十</p>	<p>村山乙松 京橋區淡島二ノ一 收電種 京橋區淡島二ノ一 收電種 京橋區淡島二ノ一 收電種 京橋區淡島二ノ一</p>
<p>丸星鈴木商店 京橋區越前堀三ノ五 收電種 京橋區越前堀三ノ五 收電種 京橋區越前堀三ノ五 收電種 京橋區越前堀三ノ五</p>	<p>株式會社 丸玉商店 京橋區新川一ノ五 收電種 京橋區新川一ノ五 收電種 京橋區新川一ノ五 收電種 京橋區新川一ノ五</p>	<p>株式會社 說田本店 京橋區新川一ノ五 收電種 京橋區新川一ノ五 收電種 京橋區新川一ノ五 收電種 京橋區新川一ノ五</p>	<p>金子文三 京橋區新川一ノ五 收電種 京橋區新川一ノ五 收電種 京橋區新川一ノ五 收電種 京橋區新川一ノ五</p>	<p>內藤才兵衛 京橋區新川一ノ四 收電種 京橋區新川一ノ四 收電種 京橋區新川一ノ四 收電種 京橋區新川一ノ四</p>	<p>株式會社 加島屋 京橋區新川一ノ六 收電種 京橋區新川一ノ六 收電種 京橋區新川一ノ六 收電種 京橋區新川一ノ六</p>	<p>合名會社 田原商店 京橋區新川一ノ六 收電種 京橋區新川一ノ六 收電種 京橋區新川一ノ六 收電種 京橋區新川一ノ六</p>
<p>吉田泰久商店 京橋區新川二ノ二 收電種 京橋區新川二ノ二 收電種 京橋區新川二ノ二 收電種 京橋區新川二ノ二</p>	<p>株式會社 中井商店 京橋區新川二ノ四 收電種 京橋區新川二ノ四 收電種 京橋區新川二ノ四 收電種 京橋區新川二ノ四</p>	<p>三河屋源次郎 京橋區新川二ノ一 收電種 京橋區新川二ノ一 收電種 京橋區新川二ノ一 收電種 京橋區新川二ノ一</p>	<p>外本酒店 久保田義則 芝區新橋二ノ二六 收電種 芝區新橋二ノ二六 收電種 芝區新橋二ノ二六 收電種 芝區新橋二ノ二六</p>	<p>池田東京賣所 下河邊里吉 芝區新橋四ノ四 收電種 芝區新橋四ノ四 收電種 芝區新橋四ノ四 收電種 芝區新橋四ノ四</p>	<p>森田屋北村鐵五郎 芝區新橋二ノ十 收電種 芝區新橋二ノ十 收電種 芝區新橋二ノ十 收電種 芝區新橋二ノ十</p>	<p>合名會社 三宅清兵衛商店東京支店 芝區新橋五ノ一 收電種 芝區新橋五ノ一 收電種 芝區新橋五ノ一 收電種 芝區新橋五ノ一</p>
<p>九州屋酒造場東京支店 芝區新橋一ノ二 收電種 芝區新橋一ノ二 收電種 芝區新橋一ノ二 收電種 芝區新橋一ノ二</p>	<p>小西直 芝區新橋一ノ一 收電種 芝區新橋一ノ一 收電種 芝區新橋一ノ一 收電種 芝區新橋一ノ一</p>	<p>高橋吉郎 芝區新橋二ノ八 收電種 芝區新橋二ノ八 收電種 芝區新橋二ノ八 收電種 芝區新橋二ノ八</p>	<p>鈴木茂太郎 芝區新橋二ノ一三 收電種 芝區新橋二ノ一三 收電種 芝區新橋二ノ一三 收電種 芝區新橋二ノ一三</p>	<p>津屋君城 芝區新橋二ノ六〇九 收電種 芝區新橋二ノ六〇九 收電種 芝區新橋二ノ六〇九 收電種 芝區新橋二ノ六〇九</p>	<p>小野田油通所東京賣場 芝區新橋六ノ一 收電種 芝區新橋六ノ一 收電種 芝區新橋六ノ一 收電種 芝區新橋六ノ一</p>	<p>中澤彦七 京橋區淡島二ノ四 收電種 京橋區淡島二ノ四 收電種 京橋區淡島二ノ四 收電種 京橋區淡島二ノ四</p>

<p>大井才店大井彦藏 日本橋區濱町一ノ三 收電種 日本橋區濱町一ノ三 收電種 日本橋區濱町一ノ三 收電種 日本橋區濱町一ノ三</p>	<p>伊勢本店伊藤藤吉 日本橋區濱町二ノ七 收電種 日本橋區濱町二ノ七 收電種 日本橋區濱町二ノ七 收電種 日本橋區濱町二ノ七</p>	<p>別府時三 日本橋區濱町三ノ一 收電種 日本橋區濱町三ノ一 收電種 日本橋區濱町三ノ一 收電種 日本橋區濱町三ノ一</p>	<p>赤澤正太郎 日本橋區濱町三ノ四 收電種 日本橋區濱町三ノ四 收電種 日本橋區濱町三ノ四 收電種 日本橋區濱町三ノ四</p>	<p>吹田屋奧村健 日本橋區濱町三ノ四 收電種 日本橋區濱町三ノ四 收電種 日本橋區濱町三ノ四 收電種 日本橋區濱町三ノ四</p>	<p>鹿島屋藤川幸三郎 日本橋區濱町三ノ八 收電種 日本橋區濱町三ノ八 收電種 日本橋區濱町三ノ八 收電種 日本橋區濱町三ノ八</p>	<p>合名會社 小網商店 日本橋區小網町三ノ五 收電種 日本橋區小網町三ノ五 收電種 日本橋區小網町三ノ五 收電種 日本橋區小網町三ノ五</p>	<p>小山仁助 日本橋區形町一ノ五 收電種 日本橋區形町一ノ五 收電種 日本橋區形町一ノ五 收電種 日本橋區形町一ノ五</p>
<p>小西淺輪茂兵衛 日本橋區濱町二ノ七 收電種 日本橋區濱町二ノ七 收電種 日本橋區濱町二ノ七 收電種 日本橋區濱町二ノ七</p>	<p>大留立夫 日本橋區濱町六ノ四 收電種 日本橋區濱町六ノ四 收電種 日本橋區濱町六ノ四 收電種 日本橋區濱町六ノ四</p>	<p>大池由太郎 日本橋區濱町一ノ一 收電種 日本橋區濱町一ノ一 收電種 日本橋區濱町一ノ一 收電種 日本橋區濱町一ノ一</p>	<p>合名會社 神崎商店 日本橋區兩國三ノ一 收電種 日本橋區兩國三ノ一 收電種 日本橋區兩國三ノ一 收電種 日本橋區兩國三ノ一</p>	<p>小島屋本店大野芳次郎 日本橋區兩國五ノ五 收電種 日本橋區兩國五ノ五 收電種 日本橋區兩國五ノ五 收電種 日本橋區兩國五ノ五</p>	<p>峰島省吾 日本橋區馬喰町一ノ一 收電種 日本橋區馬喰町一ノ一 收電種 日本橋區馬喰町一ノ一 收電種 日本橋區馬喰町一ノ一</p>	<p>八幡屋渡邊勝次郎 日本橋區馬喰町三ノ三 收電種 日本橋區馬喰町三ノ三 收電種 日本橋區馬喰町三ノ三 收電種 日本橋區馬喰町三ノ三</p>	<p>伊勢興商店竹内ひさ 日本橋區馬喰町六ノ一 收電種 日本橋區馬喰町六ノ一 收電種 日本橋區馬喰町六ノ一 收電種 日本橋區馬喰町六ノ一</p>
<p>竹內正男 日本橋區小島町二ノ五 收電種 日本橋區小島町二ノ五 收電種 日本橋區小島町二ノ五 收電種 日本橋區小島町二ノ五</p>	<p>三萬近藤萬吉 日本橋區小島町三ノ七 收電種 日本橋區小島町三ノ七 收電種 日本橋區小島町三ノ七 收電種 日本橋區小島町三ノ七</p>	<p>河西善三 日本橋區大馬町一ノ一 收電種 日本橋區大馬町一ノ一 收電種 日本橋區大馬町一ノ一 收電種 日本橋區大馬町一ノ一</p>	<p>島村藤七 京橋區濱町一ノ一 收電種 京橋區濱町一ノ一 收電種 京橋區濱町一ノ一 收電種 京橋區濱町一ノ一</p>	<p>大久保久右衛門 京橋區濱町二ノ六 收電種 京橋區濱町二ノ六 收電種 京橋區濱町二ノ六 收電種 京橋區濱町二ノ六</p>	<p>久家商店日名子長次郎 京橋區濱町三ノ二 收電種 京橋區濱町三ノ二 收電種 京橋區濱町三ノ二 收電種 京橋區濱町三ノ二</p>	<p>菊屋池田一郎 京橋區濱町四ノ三 收電種 京橋區濱町四ノ三 收電種 京橋區濱町四ノ三 收電種 京橋區濱町四ノ三</p>	<p>長井越作 京橋區濱町四ノ四 收電種 京橋區濱町四ノ四 收電種 京橋區濱町四ノ四 收電種 京橋區濱町四ノ四</p>
<p>中村卷次郎 京橋區濱町二ノ五 收電種 京橋區濱町二ノ五 收電種 京橋區濱町二ノ五 收電種 京橋區濱町二ノ五</p>	<p>藤德司 京橋區濱町五ノ五 收電種 京橋區濱町五ノ五 收電種 京橋區濱町五ノ五 收電種 京橋區濱町五ノ五</p>	<p>山田屋酒店吉田武藏 京橋區濱町六ノ五 收電種 京橋區濱町六ノ五 收電種 京橋區濱町六ノ五 收電種 京橋區濱町六ノ五</p>	<p>竹內正吉 京橋區濱町三ノ九 收電種 京橋區濱町三ノ九 收電種 京橋區濱町三ノ九 收電種 京橋區濱町三ノ九</p>	<p>大和屋平林高義 京橋區濱町二ノ二 收電種 京橋區濱町二ノ二 收電種 京橋區濱町二ノ二 收電種 京橋區濱町二ノ二</p>	<p>池田屋池田三郎 京橋區濱町二ノ一 收電種 京橋區濱町二ノ一 收電種 京橋區濱町二ノ一 收電種 京橋區濱町二ノ一</p>	<p>廣尾金藏 京橋區濱町二ノ二 收電種 京橋區濱町二ノ二 收電種 京橋區濱町二ノ二 收電種 京橋區濱町二ノ二</p>	<p>中澤彦七 京橋區濱町二ノ四 收電種 京橋區濱町二ノ四 收電種 京橋區濱町二ノ四 收電種 京橋區濱町二ノ四</p>

<p>日野平猪瀬 平助 赤坂區青江北町四ノ四一 電話 三三三三 創明治廿四年</p> <p>近江屋土田 安次郎 赤坂區青山北町六ノ四六 電話 三三三三 創明治廿三年</p> <p>伊勢伊酒店 福田 征一 四谷區傳馬町一ノ一五 電話 四三二五 創明治廿五年</p> <p>鈴傳商店 磯野 寅吉 四谷區傳馬町一ノ三二 電話 四三二五 創明治廿二年</p> <p>田中 與兵衛 四谷區傳馬町二ノ二一 電話 四三三〇 創明治初年</p> <p>伊勢傳商店 大山 正之亮 四谷區傳馬町一ノ一八 電話 四三三〇 創明治初年</p> <p>外屋商店 金井 勝 四谷區傳馬町一ノ一五 電話 四三三〇 創明治初年</p> <p>玉川酒店 西村 太吉 四谷區傳馬町二ノ九 電話 四三三〇 創明治二年</p>	<p>福永 壽太郎 四谷區荒木町二ノ五 電話 四三三〇 創明治四十二年</p> <p>外屋 中島 長吉 四谷區傳馬町二ノ七 電話 四三三〇 創明治廿六年</p> <p>三富 仙藏 四谷區內藤町一ノ一九 電話 四三三〇 創明治廿五年</p> <p>萬金本店 酒井 金次郎 四谷區傳馬町一ノ一〇 電話 四三三〇 創明治廿年</p> <p>杉浦 重助 四谷區新宿二ノ一一 電話 四三三〇 創明治五年</p> <p>信濃屋酒店 長崎 佐次郎 四谷區新宿二ノ五六 電話 四三三〇 創明治廿一年</p> <p>駿河屋本店 渡邊 拾次郎 四谷區香取町一 電話 四三三〇 創明治廿一年</p> <p>中屋 小野 德太 牛込區區町九 電話 四三三〇 創大正十二年</p>	<p>外本酒店 出口 恭治 牛込區區町三 電話 四三三〇 創明治廿年</p> <p>川島 賴正 牛込區區町五 電話 四三三〇 創明治廿年</p> <p>外本酒店 升本 幸太郎 牛込區區町一 電話 四三三〇 創明治廿年</p> <p>外本酒店 升本 吉 牛込區區町一 電話 四三三〇 創明治廿年</p> <p>三河屋 飯塚 仁太郎 牛込區區町七 電話 四三三〇 創明治廿年</p> <p>小池 林平 牛込區區町六 電話 四三三〇 創大正三年</p> <p>市島屋 矢島 澤治 牛込區區町一 電話 四三三〇 創明治廿年</p> <p>外本酒店 矢代 竹治郎 牛込區區町九 電話 四三三〇 創明治三十二年</p> <p>外本酒店 矢代 熊次郎 牛込區區町九 電話 四三三〇 創明治廿三年</p> <p>武藏屋酒店 阿出川 留五郎 牛込區區町五 電話 四三三〇 創明治廿九年</p> <p>田村 梅松 牛込區區町二〇 電話 四三三〇 創明治廿九年</p>
---	--	---

<p>伊勢伊酒店 常泉 啓三郎 芝區傳馬町一ノ一 電話 三三三三 創明治廿二年</p> <p>三河屋 飯塚 利右衛門 芝區傳馬町二ノ一 電話 三三三三 創明治三年</p> <p>高木屋酒店 杉本 信義 芝區傳馬町二ノ三四 電話 三三三三 創明治廿五年</p> <p>廣島屋酒店 三條 節太 芝區傳馬町二ノ八 電話 三三三三 創明治廿一年</p> <p>太田 源四郎 芝區傳馬町二ノ六 電話 三三三三 創明治四年</p> <p>岡島商店 加納 由太郎 芝區傳馬町二ノ七 電話 三三三三 創明治廿四年</p> <p>中野 榮吉 芝區傳馬町三ノ一五 電話 三三三三 創明治廿五年</p> <p>伊藤 忠太郎 芝區傳馬町四ノ二 電話 三三三三 創明治三十六年</p>	<p>河合 庄太郎 芝區傳馬町二ノ三 電話 三三三三 創明治廿二年</p> <p>櫻井酒店 櫻井 久次郎 芝區傳馬町四 電話 三三三三 創明治廿六年</p> <p>鈴木屋酒店 阿部 喜久造 芝區傳馬町四 電話 三三三三 創明治廿年</p> <p>加田村 岡野 五兵衛 芝區傳馬町四 電話 三三三三 創明治廿年</p> <p>小寺 爲吉 芝區傳馬町二ノ〇〇 電話 三三三三 創大正九年</p> <p>外本屋 小島 太一 芝區傳馬町二ノ四 電話 三三三三 創明治廿四年</p> <p>三河屋酒店 八木澤 春吉 芝區傳馬町七 電話 三三三三 創明治廿四年</p> <p>樹邊分店 谷島 太勝 芝區傳馬町二ノ六〇 電話 三三三三 創大正十三年</p>	<p>萬壽商店 春川 武雄 芝區傳馬町二ノ六二 電話 三三三三 創大正六年</p> <p>西崎 謙三 芝區傳馬町二ノ三 電話 三三三三 創明治三十五年</p> <p>伊勢伊酒店 小澤 佐太郎 芝區傳馬町二ノ六 電話 三三三三 創明治廿四年</p> <p>伊勢伊酒店 小澤 佐太郎 芝區傳馬町二ノ六 電話 三三三三 創明治廿四年</p> <p>伊勢伊酒店 小澤 佐太郎 芝區傳馬町二ノ六 電話 三三三三 創明治廿四年</p> <p>伊勢伊酒店 小澤 佐太郎 芝區傳馬町二ノ六 電話 三三三三 創明治廿四年</p> <p>伊勢伊酒店 小澤 佐太郎 芝區傳馬町二ノ六 電話 三三三三 創明治廿四年</p> <p>伊勢伊酒店 小澤 佐太郎 芝區傳馬町二ノ六 電話 三三三三 創明治廿四年</p> <p>伊勢伊酒店 小澤 佐太郎 芝區傳馬町二ノ六 電話 三三三三 創明治廿四年</p>	<p>萬壽商店 齋藤 金三郎 芝區傳馬町二ノ四 電話 三三三三 創明治廿四年</p> <p>丹波屋支店 岸 長次郎 芝區傳馬町一 電話 三三三三 創明治三十四年</p> <p>四方酒店 山田 千松 芝區傳馬町一 電話 三三三三 創明治廿六年</p> <p>福井屋酒店 天明 金之助 芝區傳馬町一 電話 三三三三 創明治廿二年</p> <p>丹波屋本店 德田 ルイ 芝區傳馬町一 電話 三三三三 創明治廿二年</p> <p>三河屋酒店 鈴木 勘十 芝區傳馬町一 電話 三三三三 創明治廿二年</p> <p>島崎 定吉 芝區傳馬町三ノ二四 電話 三三三三 創明治廿二年</p> <p>石井 勝五郎 芝區傳馬町一ノ四七 電話 三三三三 創明治廿二年</p>
---	---	---	---

<p>株式會社 伊勢元本店 種目 下谷區入谷町二 電話 根岸一六六四 創明治三十七年 年商M</p>	<p>島崎政吉 種目 下谷區入谷町二 電話 根岸一六六四 創明治三十七年 年商M</p>	<p>水上德次 種目 下谷區入谷町二 電話 根岸一六六四 創明治三十七年 年商M</p>	<p>友吉昇三郎 種目 下谷區入谷町二 電話 根岸一六六四 創明治三十七年 年商M</p>	<p>加島本島 十兵衛 種目 下谷區入谷町二 電話 根岸一六六四 創明治三十七年 年商M</p>	<p>伊勢屋古平 幸太郎 種目 下谷區入谷町二 電話 根岸一六六四 創明治三十七年 年商M</p>	<p>小林久平 種目 下谷區入谷町二 電話 根岸一六六四 創明治三十七年 年商M</p>	<p>玉川高橋篤 種目 下谷區入谷町二 電話 根岸一六六四 創明治三十七年 年商M</p>
<p>東武藤增吉 種目 淺草區東橋本 電話 根岸一六六四 創明治三十七年 年商M</p>	<p>伊勢屋大 山字三郎 種目 淺草區東橋本 電話 根岸一六六四 創明治三十七年 年商M</p>	<p>折笠昌治 種目 淺草區東橋本 電話 根岸一六六四 創明治三十七年 年商M</p>	<p>伊藤茂兵衛 種目 淺草區東橋本 電話 根岸一六六四 創明治三十七年 年商M</p>	<p>森本高尾吉郎 種目 淺草區東橋本 電話 根岸一六六四 創明治三十七年 年商M</p>	<p>小林てう 種目 淺草區東橋本 電話 根岸一六六四 創明治三十七年 年商M</p>	<p>紀伊屋道政 清次郎 種目 淺草區東橋本 電話 根岸一六六四 創明治三十七年 年商M</p>	<p>黒田屋本池源次郎 種目 淺草區東橋本 電話 根岸一六六四 創明治三十七年 年商M</p>
<p>金子榮次郎 種目 淺草區東橋本 電話 根岸一六六四 創明治三十七年 年商M</p>	<p>森田樹藏 種目 淺草區東橋本 電話 根岸一六六四 創明治三十七年 年商M</p>	<p>釜屋山口貞司 種目 淺草區東橋本 電話 根岸一六六四 創明治三十七年 年商M</p>	<p>恩田喜之助 種目 淺草區東橋本 電話 根岸一六六四 創明治三十七年 年商M</p>	<p>神谷商店 神谷定次郎 種目 淺草區東橋本 電話 根岸一六六四 創明治三十七年 年商M</p>	<p>三河屋本橋利兵衛 種目 淺草區東橋本 電話 根岸一六六四 創明治三十七年 年商M</p>	<p>小川屋小島物治郎 種目 淺草區東橋本 電話 根岸一六六四 創明治三十七年 年商M</p>	<p>伊能銀之助 種目 淺草區東橋本 電話 根岸一六六四 創明治三十七年 年商M</p>
<p>伊勢金加藤 金次郎 種目 淺草區東橋本 電話 根岸一六六四 創明治三十七年 年商M</p>	<p>合名會社 美濃屋本店 種目 淺草區東橋本 電話 根岸一六六四 創明治三十七年 年商M</p>	<p>般越憲輔 種目 淺草區東橋本 電話 根岸一六六四 創明治三十七年 年商M</p>	<p>米倉祥三 種目 淺草區東橋本 電話 根岸一六六四 創明治三十七年 年商M</p>	<p>森本川本 庄次郎 種目 淺草區東橋本 電話 根岸一六六四 創明治三十七年 年商M</p>	<p>山村商店 山村順作 種目 淺草區東橋本 電話 根岸一六六四 創明治三十七年 年商M</p>	<p>山崎伍市 種目 淺草區東橋本 電話 根岸一六六四 創明治三十七年 年商M</p>	<p>若林吉猶 種目 淺草區東橋本 電話 根岸一六六四 創明治三十七年 年商M</p>

<p>取(取締役) 監(監査役) 電(電話) 創(創立) 資(資本金) 拂(拂込金) 振(振替口座) 銀(銀行) 仕(仕入先) 公(公職) / 如シ</p>	<p>小西本店 須田保三 種目 牛込區早稲田 電話 根岸一六六四 創明治三十六年 年商H</p>	<p>伊勢屋石森宗一 種目 牛込區早稲田 電話 根岸一六六四 創明治三十六年 年商H</p>	<p>宮城高明 種目 牛込區山吹町二六〇 電話 根岸一六六四 創大正八年 年商J</p>	<p>外本酒店 宮地 健三郎 種目 牛込區早稲田 電話 根岸一六六四 創明治四十四年 年商J</p>	<p>三河屋酒店 鈴木 福治郎 種目 牛込區早稲田 電話 根岸一六六四 創明治四十四年 年商M</p>	<p>株式會社 小林商店 種目 小石川區早稲田 電話 根岸一六六四 創明治三十七年 年商M</p>	<p>藤原音吉 種目 小石川區早稲田 電話 根岸一六六四 創明治三十七年 年商M</p>
<p>外本屋新倉高藏 種目 小石川區早稲田 電話 根岸一六六四 創明治三十四年 年商M</p>	<p>三ツ矢 民次郎 種目 小石川區早稲田 電話 根岸一六六四 創明治三十四年 年商M</p>	<p>北川福一 種目 小石川區早稲田 電話 根岸一六六四 創明治三十四年 年商M</p>	<p>篠原徳七 種目 小石川區早稲田 電話 根岸一六六四 創明治三十四年 年商M</p>	<p>三河屋大谷 美喜知 種目 小石川區早稲田 電話 根岸一六六四 創明治三十四年 年商M</p>	<p>長澤春藏 種目 小石川區早稲田 電話 根岸一六六四 創明治三十四年 年商M</p>	<p>加田惣吉 種目 小石川區早稲田 電話 根岸一六六四 創明治三十四年 年商M</p>	<p>太田治兵衛 種目 小石川區早稲田 電話 根岸一六六四 創明治三十四年 年商M</p>
<p>三河屋竹中友太 種目 本郷區元町二ノ七 電話 根岸一六六四 創明治三十七年 年商J</p>	<p>丹羽鐵一 種目 本郷區早稲田 電話 根岸一六六四 創明治三十七年 年商J</p>	<p>伊藤八太郎 種目 本郷區早稲田 電話 根岸一六六四 創明治三十七年 年商M</p>	<p>三河屋尾崎 徳三郎 種目 本郷區早稲田 電話 根岸一六六四 創明治三十七年 年商M</p>	<p>尾崎鈴木 徳三郎 種目 本郷區早稲田 電話 根岸一六六四 創明治三十七年 年商K</p>	<p>三河屋小 林 金次郎 種目 本郷區早稲田 電話 根岸一六六四 創明治三十七年 年商L</p>	<p>豊田屋加瀬 傳五 種目 本郷區早稲田 電話 根岸一六六四 創明治三十七年 年商L</p>	<p>吉原淺治 種目 本郷區早稲田 電話 根岸一六六四 創明治三十七年 年商L</p>
<p>堺屋和洋酒店 中村兵左衛門 種目 下谷區東橋本 電話 根岸一六六四 創明治三十七年 年商H</p>	<p>三河屋守山 翁助 種目 下谷區東橋本 電話 根岸一六六四 創明治三十七年 年商H</p>	<p>石澤兼吉 種目 下谷區東橋本 電話 根岸一六六四 創明治三十七年 年商L</p>	<p>清水包藏 種目 下谷區東橋本 電話 根岸一六六四 創明治三十七年 年商O</p>	<p>兼古恒吉 種目 下谷區東橋本 電話 根岸一六六四 創明治三十七年 年商O</p>	<p>高須熊三郎 種目 下谷區東橋本 電話 根岸一六六四 創明治三十七年 年商K</p>	<p>三河屋小 林 由次郎 種目 下谷區東橋本 電話 根岸一六六四 創明治三十七年 年商O</p>	<p>遠藤源治 種目 下谷區東橋本 電話 根岸一六六四 創明治三十七年 年商L</p>

<p>七井永壽 種目 淺草區小島町一ノ五 電話 淺草區小島町一ノ五 店舖 敷地廿七坪五十四坪建 年商 X</p> <p>樓屋小久保みや 種目 本所區香妻橋二ノ三 電話 本所區香妻橋二ノ三 支店 本所區日暮里九ノ一〇四〇 電下谷區元收稅稅十九萬年商 K</p> <p>乳燕屋味增店竹口作兵衛 種目 深川區佐賀町一ノ四 電話 本所區香妻橋二ノ三 收稅稅千七百七十圓 年商 C</p> <p>株式會社末廣商店 種目 深川區白河町三ノ七 電話 本所區香妻橋二ノ三 支店 本所區日暮里九ノ一〇四〇 電下谷區元收稅稅十九萬年商 K</p> <p>株式會社清水井商店 種目 深川區石島町二ノ三 電話 本所區香妻橋二ノ三 支店 本所區日暮里九ノ一〇四〇 電下谷區元收稅稅十九萬年商 K</p> <p>松岡直喜 種目 江戸川區平井町四ノ一六九六 電話 東京區五五八八 支店 東京區五五八八 年商 H</p> <p>永樂屋本店室橋惣之助 種目 江戸川區西船場町七八三 電話 小松川一八 年商 I</p>	<p>武藏野酒造 種目 品川區大井北濱川一〇五 電話 品川區大井北濱川一〇五 年商 L</p> <p>森田屋酒店萩原又藏 種目 品川區大井北濱川三六四一 電話 品川區大井北濱川三六四一 年商 L</p> <p>田中屋本店田中村吉 種目 大森區新井宿四ノ二二八九 電話 大森區新井宿四ノ二二八九 支店 大森區新井宿四ノ二二八九 年商 K</p> <p>森田屋本店小關利八 種目 大森區大森四ノ二五六二 電話 大森區大森四ノ二五六二 支店 大森區大森四ノ二五六二 年商 M</p> <p>森田屋本店宇津木演吉 種目 大森區山王一ノ二六八二 電話 大森區山王一ノ二六八二 支店 大森區山王一ノ二六八二 年商 R</p> <p>森田屋本店小關利八 種目 大森區大森四ノ二五六二 電話 大森區大森四ノ二五六二 支店 大森區大森四ノ二五六二 年商 M</p> <p>森田屋本店宇津木演吉 種目 大森區山王一ノ二六八二 電話 大森區山王一ノ二六八二 支店 大森區山王一ノ二六八二 年商 R</p>	<p>牧野久郎吉 種目 品川區大井北濱川二ノ一三 電話 品川區大井北濱川二ノ一三 年商 K</p> <p>カネモ田中覺造 種目 品川區大井北濱川四九二 電話 品川區大井北濱川四九二 年商 K</p> <p>三河屋本店武雄 種目 品川區大井北濱川四九二 電話 品川區大井北濱川四九二 年商 I</p> <p>四永商店飯田紋治郎 種目 品川區大井北濱川四九二 電話 品川區大井北濱川四九二 年商 K</p> <p>合名會社鈴木商店 種目 品川區大井北濱川四九二 電話 品川區大井北濱川四九二 年商 G</p> <p>水野合名會社東京支店 種目 品川區大井北濱川四九二 電話 品川區大井北濱川四九二 年商 D</p> <p>安齋豐吉 種目 品川區大井北濱川四九二 電話 品川區大井北濱川四九二 年商 E</p> <p>大友味增店渡邊友次郎 種目 品川區大井北濱川四九二 電話 品川區大井北濱川四九二 年商 E</p>	<p>九三商店野澤長平 種目 品川區大井北濱川四九二 電話 品川區大井北濱川四九二 年商 O</p> <p>堀江松五郎 種目 品川區大井北濱川四九二 電話 品川區大井北濱川四九二 年商 O</p> <p>明治醸造株式會社 種目 品川區大井北濱川四九二 電話 品川區大井北濱川四九二 年商 H</p> <p>中央醸造株式會社 種目 品川區大井北濱川四九二 電話 品川區大井北濱川四九二 年商 H</p> <p>伊勢清石森清兵衛 種目 品川區大井北濱川四九二 電話 品川區大井北濱川四九二 年商 K</p> <p>山政支店淺田鐵之輔 種目 品川區大井北濱川四九二 電話 品川區大井北濱川四九二 年商 K</p> <p>山政本店淺田政吉 種目 品川區大井北濱川四九二 電話 品川區大井北濱川四九二 年商 G</p>	<p>小野三郎 種目 品川區大井北濱川四九二 電話 品川區大井北濱川四九二 年商 M</p> <p>日本味增株式會社 種目 品川區大井北濱川四九二 電話 品川區大井北濱川四九二 年商 K</p> <p>岡田又市 種目 品川區大井北濱川四九二 電話 品川區大井北濱川四九二 年商 M</p> <p>小野三郎 種目 品川區大井北濱川四九二 電話 品川區大井北濱川四九二 年商 M</p> <p>清涼飲料水、果實シロップ 種目 品川區大井北濱川四九二 電話 品川區大井北濱川四九二 年商 J</p>	<p>飯田又右衛門 種目 品川區大井北濱川四九二 電話 品川區大井北濱川四九二 年商 D</p> <p>合名會社美吉屋商店 種目 品川區大井北濱川四九二 電話 品川區大井北濱川四九二 年商 D</p> <p>橫倉善兵衛 種目 品川區大井北濱川四九二 電話 品川區大井北濱川四九二 年商 J</p> <p>內藤庄右衛門 種目 品川區大井北濱川四九二 電話 品川區大井北濱川四九二 年商 J</p> <p>日本味增株式會社 種目 品川區大井北濱川四九二 電話 品川區大井北濱川四九二 年商 K</p> <p>岡田又市 種目 品川區大井北濱川四九二 電話 品川區大井北濱川四九二 年商 M</p> <p>小野三郎 種目 品川區大井北濱川四九二 電話 品川區大井北濱川四九二 年商 M</p>	<p>日本食料工業株式會社 種目 品川區大井北濱川四九二 電話 品川區大井北濱川四九二 年商 L</p> <p>齋藤一馬 種目 品川區大井北濱川四九二 電話 品川區大井北濱川四九二 年商 M</p> <p>吉田太郎 種目 品川區大井北濱川四九二 電話 品川區大井北濱川四九二 年商 M</p> <p>橫山文太郎 種目 品川區大井北濱川四九二 電話 品川區大井北濱川四九二 年商 L</p> <p>エリート商會榎原興吉 種目 品川區大井北濱川四九二 電話 品川區大井北濱川四九二 年商 H</p> <p>涼水合藤瀬半兵衛 種目 品川區大井北濱川四九二 電話 品川區大井北濱川四九二 年商 F</p> <p>神水合山岸勝造 種目 品川區大井北濱川四九二 電話 品川區大井北濱川四九二 年商 K</p> <p>齋藤勇次郎 種目 品川區大井北濱川四九二 電話 品川區大井北濱川四九二 年商 L</p>
--	--	---	---	---	---	--

<p>味噌醬油(販賣並ニ醸造) 種目 品川區大井北濱川四九二 電話 品川區大井北濱川四九二 年商 P</p> <p>蒲田坂詰金作 種目 品川區大井北濱川四九二 電話 品川區大井北濱川四九二 年商 P</p> <p>森田屋本店小關利八 種目 大森區大森四ノ二五六二 電話 大森區大森四ノ二五六二 支店 大森區大森四ノ二五六二 年商 M</p> <p>森田屋本店宇津木演吉 種目 大森區山王一ノ二六八二 電話 大森區山王一ノ二六八二 支店 大森區山王一ノ二六八二 年商 R</p> <p>森田屋本店小關利八 種目 大森區大森四ノ二五六二 電話 大森區大森四ノ二五六二 支店 大森區大森四ノ二五六二 年商 M</p> <p>森田屋本店宇津木演吉 種目 大森區山王一ノ二六八二 電話 大森區山王一ノ二六八二 支店 大森區山王一ノ二六八二 年商 R</p>	<p>牧野久郎吉 種目 品川區大井北濱川二ノ一三 電話 品川區大井北濱川二ノ一三 年商 K</p> <p>カネモ田中覺造 種目 品川區大井北濱川四九二 電話 品川區大井北濱川四九二 年商 K</p> <p>三河屋本店武雄 種目 品川區大井北濱川四九二 電話 品川區大井北濱川四九二 年商 I</p> <p>四永商店飯田紋治郎 種目 品川區大井北濱川四九二 電話 品川區大井北濱川四九二 年商 K</p> <p>合名會社鈴木商店 種目 品川區大井北濱川四九二 電話 品川區大井北濱川四九二 年商 G</p> <p>水野合名會社東京支店 種目 品川區大井北濱川四九二 電話 品川區大井北濱川四九二 年商 D</p> <p>安齋豐吉 種目 品川區大井北濱川四九二 電話 品川區大井北濱川四九二 年商 E</p> <p>大友味增店渡邊友次郎 種目 品川區大井北濱川四九二 電話 品川區大井北濱川四九二 年商 E</p>	<p>九三商店野澤長平 種目 品川區大井北濱川四九二 電話 品川區大井北濱川四九二 年商 O</p> <p>堀江松五郎 種目 品川區大井北濱川四九二 電話 品川區大井北濱川四九二 年商 O</p> <p>明治醸造株式會社 種目 品川區大井北濱川四九二 電話 品川區大井北濱川四九二 年商 H</p> <p>中央醸造株式會社 種目 品川區大井北濱川四九二 電話 品川區大井北濱川四九二 年商 H</p> <p>伊勢清石森清兵衛 種目 品川區大井北濱川四九二 電話 品川區大井北濱川四九二 年商 K</p> <p>山政支店淺田鐵之輔 種目 品川區大井北濱川四九二 電話 品川區大井北濱川四九二 年商 K</p> <p>山政本店淺田政吉 種目 品川區大井北濱川四九二 電話 品川區大井北濱川四九二 年商 G</p>	<p>小野三郎 種目 品川區大井北濱川四九二 電話 品川區大井北濱川四九二 年商 M</p> <p>日本味增株式會社 種目 品川區大井北濱川四九二 電話 品川區大井北濱川四九二 年商 K</p> <p>岡田又市 種目 品川區大井北濱川四九二 電話 品川區大井北濱川四九二 年商 M</p> <p>小野三郎 種目 品川區大井北濱川四九二 電話 品川區大井北濱川四九二 年商 M</p> <p>清涼飲料水、果實シロップ 種目 品川區大井北濱川四九二 電話 品川區大井北濱川四九二 年商 J</p>	<p>飯田又右衛門 種目 品川區大井北濱川四九二 電話 品川區大井北濱川四九二 年商 D</p> <p>合名會社美吉屋商店 種目 品川區大井北濱川四九二 電話 品川區大井北濱川四九二 年商 D</p> <p>橫倉善兵衛 種目 品川區大井北濱川四九二 電話 品川區大井北濱川四九二 年商 J</p> <p>內藤庄右衛門 種目 品川區大井北濱川四九二 電話 品川區大井北濱川四九二 年商 J</p> <p>日本味增株式會社 種目 品川區大井北濱川四九二 電話 品川區大井北濱川四九二 年商 K</p> <p>岡田又市 種目 品川區大井北濱川四九二 電話 品川區大井北濱川四九二 年商 M</p> <p>小野三郎 種目 品川區大井北濱川四九二 電話 品川區大井北濱川四九二 年商 M</p>	<p>日本食料工業株式會社 種目 品川區大井北濱川四九二 電話 品川區大井北濱川四九二 年商 L</p> <p>齋藤一馬 種目 品川區大井北濱川四九二 電話 品川區大井北濱川四九二 年商 M</p> <p>吉田太郎 種目 品川區大井北濱川四九二 電話 品川區大井北濱川四九二 年商 M</p> <p>橫山文太郎 種目 品川區大井北濱川四九二 電話 品川區大井北濱川四九二 年商 L</p> <p>エリート商會榎原興吉 種目 品川區大井北濱川四九二 電話 品川區大井北濱川四九二 年商 H</p> <p>涼水合藤瀬半兵衛 種目 品川區大井北濱川四九二 電話 品川區大井北濱川四九二 年商 F</p> <p>神水合山岸勝造 種目 品川區大井北濱川四九二 電話 品川區大井北濱川四九二 年商 K</p> <p>齋藤勇次郎 種目 品川區大井北濱川四九二 電話 品川區大井北濱川四九二 年商 L</p>
---	---	---	---	---	--

Table listing various businesses and individuals, including names like 中久商店, 丸源, 美濃屋, and 丸山. It includes details such as addresses, phone numbers, and dates of establishment.

Table listing various businesses and individuals, including names like 秀水舎, 三陽舎, 川原會社, and 土倉長吉. It includes details such as addresses, phone numbers, and dates of establishment.

<p>武田中靖二 京橋區明石町六二 創大正八年 年商H</p>	<p>鈴木三三三 京橋區明石町三ノ八 創大正八年 年商H</p>	<p>柿田兵吉 京橋區明石町三ノ一六 創大正八年 年商G</p>	<p>藤泉順一 京橋區明石町二ノ二 創明治四十五年 年商H</p>	<p>大島飯島萬吉 京橋區明石町一ノ三 創大正三年 年商I</p>	<p>根本忠八 京橋區明石町一ノ七 創大正九年 年商I</p>	<p>鈴木金太郎 京橋區明石町一ノ十 創大正九年 年商I</p>
<p>堀川堅司 京橋區明石町一ノ二二 創大正十三年 二代目 年商I</p>	<p>加高島重太郎 京橋區明石町一ノ四 創大正三年 年商I</p>	<p>大平商店小林平吉 京橋區明石町一ノ四 創明治三十七年 年商H</p>	<p>戸張利吉 京橋區明石町一ノ六 創大正五年 年商F</p>	<p>泉林齋藤仙吉 京橋區明石町一ノ十 創寬政年間 年商E</p>	<p>尾高木兼五郎 京橋區明石町一ノ一 創明治三十三年 年商B</p>	<p>堀大商店石渡信太郎 京橋區明石町一ノ一 創明治廿五年 年商C</p>
<p>栗原寅吉 京橋區明石町一ノ一五 創明治八年 年商J</p>	<p>服部伊勢松 京橋區明石町一ノ三六 年商K</p>	<p>小泉要藏 京橋區明石町一ノ四 創明治四十三年 年商J</p>	<p>千代田正太郎 京橋區明石町一ノ二 創明治廿二年 年商A</p>	<p>大島商店小川村田敬之介 京橋區明石町一ノ一五 創昭和三年 年商A</p>	<p>大島商店浦田藤太郎 京橋區明石町一ノ二 創明治廿九年 年商G</p>	<p>大島商店浦田藤太郎 京橋區明石町一ノ二 創明治廿九年 年商G</p>
<p>大島商店鈴木藤次郎 京橋區明石町一ノ三 創大正七年 年商G</p>	<p>室伏和三郎 京橋區明石町一ノ五 創維新前 年商G</p>	<p>加藤商店島芳太郎 京橋區明石町一ノ六 年商K</p>	<p>藤井正雄 京橋區明石町一ノ八五 年商I</p>	<p>長谷川支店高橋松藏 京橋區明石町一ノ九 創大正十年 年商I</p>	<p>根山竹次郎 京橋區明石町一ノ九 創大正九年 年商J</p>	<p>龜谷金太郎 京橋區明石町一ノ一一 年商E</p>

<p>磯鶴吉 日本橋區通一ノ三 創大正十年 年商H</p>	<p>鳥島商店島田喜三郎 日本橋區通一ノ五 創明治十年 年商H</p>	<p>竹中七郎兵衛 日本橋區通一ノ三 創維新前 年商F</p>	<p>泰商店秦貞一 日本橋區通一ノ四 年商I</p>	<p>鳥島商店石塚勝藏 日本橋區通一ノ六 年商I</p>	<p>株會社山崎音吉商店 日本橋區通一ノ七 年商I</p>	<p>合資會社上長 日本橋區通一ノ一二 年商F</p>
<p>井上井上四則 日本橋區通一ノ一二 創三代目 年商H</p>	<p>源深谷銀次郎 日本橋區通一ノ一四 創二代目 年商G</p>	<p>吉野武雄 日本橋區通一ノ一六 年商H</p>	<p>田中幸三郎 日本橋區通一ノ一六 創明治廿二年 年商II</p>	<p>寶井善次郎 日本橋區通一ノ一八 年商I</p>	<p>色川宗吉 日本橋區通一ノ四 年商E</p>	<p>米倉豐三郎 日本橋區通一ノ七 年商F</p>
<p>伏見商店最川延次郎 日本橋區通一ノ一五 創三代目 年商J</p>	<p>新井商店中原作藏 日本橋區通一ノ一五 年商J</p>	<p>高橋本吉太郎 日本橋區通一ノ一七 創明治廿七年 年商J</p>	<p>入島根林太郎 日本橋區通一ノ一七 創明治廿七年 年商F</p>	<p>片山治三郎 日本橋區通一ノ一七 創二代目 年商II</p>	<p>佃定片桐清治郎 日本橋區通一ノ一七 創明治四十年 年商I</p>	<p>松久大塚久松 日本橋區通一ノ一七 創明治三十五年 年商II</p>
<p>三平商店篠田季吉 日本橋區通一ノ一七 創二百餘年前 年商I</p>	<p>寶島安田小舟町 日本橋區通一ノ一七 創維新前 年商I</p>	<p>松島屋松島瀧藏 日本橋區通一ノ一七 創明治廿七年 年商I</p>	<p>魚村田菊次郎 日本橋區通一ノ一七 創明治廿七年 年商M</p>	<p>橋本治郎吉 日本橋區通一ノ一七 創大正十四年 年商M</p>	<p>虎武商店鶴澤武三郎 日本橋區通一ノ一七 創明治四十五年 年商II</p>	<p>久保田貞吉 日本橋區通一ノ一七 創明治三十四年 年商C</p>

<p>取(取締役) 監(監査役) 電(電話) 創(創立) 資(資本金) 拂(拂込金) 振(振替口座) 銀(銀行) 仕(仕入先) 公(公職) ノ如レ</p>	<p>山根 久太郎 種目 京橋區小田原町三ノ六 創大正十年 電 京橋一〇四〇三三 收 京橋一〇四〇三八</p>	<p>上州屋 中村 孝吉 種目 日本橋區山手町一ノ一 電 文政二年 收 文政二年</p>	<p>石橋 嘉兵衛 種目 日本橋區新町四ノ一 創明治三十年 電 茅場町一六二八 收 茅場町一六二八</p>	<p>花谷 石藏 種目 日本橋區小舟町一ノ三 創明治三十三年 電 出所 築地魚市場内 收 築地魚市場内</p>	<p>伊勢屋 伊東 幸子 種目 日本橋區本町一ノ二 創明治十九年 電 出所 築地魚市場内 收 築地魚市場内</p>	<p>宇佐美 ハナ 種目 日本橋區室町一ノ一 創明治十九年 電 三井本店 收 三井本店</p>	<p>大銀 白石 政太郎 種目 日本橋區室町一ノ一 創明治十九年 電 三井本店 收 三井本店</p>	<p>加納 泰三 種目 日本橋區美土代町三ノ七 創明治十九年 電 出所 築地魚市場内 收 築地魚市場内</p>	<p>水野 辰太郎 種目 京橋區小田原町三ノ六 創二日 電 京橋一〇四〇三三 收 京橋一〇四〇三八</p>	<p>吉川 久一 種目 四谷區元町四ノ〇 創明治十九年 電 出所 築地魚市場内 收 築地魚市場内</p>	<p>田邊 彦一 種目 牛込區神樂町三ノ二 創明治十九年 電 出所 築地魚市場内 收 築地魚市場内</p>	<p>駿河屋 望月 彌助 種目 下谷區上野三橋町四 創明治十九年 電 出所 築地魚市場内 收 築地魚市場内</p>	<p>山崎 千吉 種目 小石川區小日向永道町五〇 創明治三十年 電 出所 築地魚市場内 收 築地魚市場内</p>	<p>中島 兵治郎 種目 下谷區本町四ノ三 創明治三十年 電 出所 築地魚市場内 收 築地魚市場内</p>	<p>丸萬支店 松岡 清作 種目 淺草區形一ノ五 創明治三十年 電 出所 築地魚市場内 收 築地魚市場内</p>	<p>◎牛、豚、馬、肉類</p>	<p>高橋 啓助 種目 神田區神保町三ノ一 創明治三十年 電 出所 築地魚市場内 收 築地魚市場内</p>	<p>青木 牛肉店 青木 福之助 種目 神田區神保町三ノ一 創明治三十年 電 出所 築地魚市場内 收 築地魚市場内</p>	<p>内野 牛肉店 内野 伴次 種目 神田區神保町三ノ一 創明治三十年 電 出所 築地魚市場内 收 築地魚市場内</p>	<p>清水 長次郎 種目 神田區神保町三ノ一 創明治三十年 電 出所 築地魚市場内 收 築地魚市場内</p>	<p>山口 徳一 種目 神田區神保町三ノ一 創明治三十年 電 出所 築地魚市場内 收 築地魚市場内</p>	<p>未久 佐藤 和作 種目 神田區神保町三ノ一 創明治三十年 電 出所 築地魚市場内 收 築地魚市場内</p>	<p>吉野 喜代二 種目 神田區神保町三ノ一 創明治三十年 電 出所 築地魚市場内 收 築地魚市場内</p>	<p>西川 第五支店 渡邊 保吉 種目 神田區神保町三ノ一 創明治三十年 電 出所 築地魚市場内 收 築地魚市場内</p>	<p>米久支店 竹中 スズ 種目 神田區神保町三ノ一 創明治三十年 電 出所 築地魚市場内 收 築地魚市場内</p>	<p>遠藤 藤緑 種目 神田區神保町三ノ一 創明治三十年 電 出所 築地魚市場内 收 築地魚市場内</p>	<p>鈴木 佐次郎 種目 神田區神保町三ノ一 創明治三十年 電 出所 築地魚市場内 收 築地魚市場内</p>	<p>大野 商店 大野 林太郎 種目 神田區神保町三ノ一 創明治三十年 電 出所 築地魚市場内 收 築地魚市場内</p>	<p>栗田 牛肉店 栗田 林助 種目 神田區神保町三ノ一 創明治三十年 電 出所 築地魚市場内 收 築地魚市場内</p>	<p>成島 菊三 種目 神田區神保町三ノ一 創明治三十年 電 出所 築地魚市場内 收 築地魚市場内</p>	<p>住吉 牛肉店 土屋 武芳 種目 神田區神保町三ノ一 創明治三十年 電 出所 築地魚市場内 收 築地魚市場内</p>	<p>日山 會東支店 森 菊代 種目 神田區神保町三ノ一 創明治三十年 電 出所 築地魚市場内 收 築地魚市場内</p>
---	---	--	---	---	---	---	--	---	---	--	---	---	--	---	--	------------------	---	---	--	--	---	--	--	---	--	---	--	--	--	---	--	--

<p>取(取締役) 監(監査役) 電(電話) 創(創立) 資(資本金) 拂(拂込金) 振(振替口座) 銀(銀行) 仕(仕入先) 公(公職) ノ如レ</p>	<p>松野 梅吉 種目 本郷區駒込町一九九 創明治十九年 電 小石川七九三 收 小石川七九三</p>	<p>魚助 佐藤 勘太郎 種目 本郷區駒込町四ノ十 創明治十九年 電 小石川六一五 收 小石川六一五</p>	<p>魚助 飯田 銀次郎 種目 本郷區駒込町一 創明治十九年 電 小石川六一五 收 小石川六一五</p>	<p>廣江 信太郎 種目 本郷區駒込町一 創明治十九年 電 小石川六一五 收 小石川六一五</p>	<p>魚助 廣江 伊三郎 種目 本郷區根津八重町七四 創明治十九年 電 下谷四二二 收 下谷四二二</p>	<p>山竹商店 宮島 忠雄 種目 下谷區竹町四ノ六 創明治十九年 電 下谷四二二 收 下谷四二二</p>	<p>小幡 益輝 種目 下谷區入谷町一六三 創大正十年 電 根津六五五 收 根津六五五</p>	<p>山崎 陽康 種目 淺草區形一ノ五 創大正二年 電 浅草三四八 收 浅草三四八</p>	<p>磯野 角次 種目 深川區永代二ノ六 創大正十一年 電 本所老鮮魚問屋 收 本所老鮮魚問屋</p>	<p>山田 半三郎 種目 深川區永代二ノ五 創明治十四年 電 本所老鮮魚問屋 收 本所老鮮魚問屋</p>	<p>丸山 喜代松 種目 深川區永代二ノ四 創明治十四年 電 本所老鮮魚問屋 收 本所老鮮魚問屋</p>	<p>成川 卯之助 種目 深川區福住町二ノ二 創明治十四年 電 本所老鮮魚問屋 收 本所老鮮魚問屋</p>	<p>魚助 山田 熊太郎 種目 本所區東駒込四ノ二 創明治十四年 電 本所老鮮魚問屋 收 本所老鮮魚問屋</p>	<p>田口 和二郎 種目 本所區東駒込二ノ七 創明治十四年 電 本所老鮮魚問屋 收 本所老鮮魚問屋</p>	<p>松政商店 篠崎 將次 種目 深川區永代二ノ六 創明治十九年 電 本所老鮮魚問屋 收 本所老鮮魚問屋</p>	<p>魚助 中野 喜代一 種目 向島區島町五ノ二 創大正五年 電 本所老鮮魚問屋 收 本所老鮮魚問屋</p>	<p>魚助 中野 喜代一 種目 向島區島町五ノ二 創大正五年 電 本所老鮮魚問屋 收 本所老鮮魚問屋</p>	<p>鈴木 文藏 種目 深川區永代二ノ六 創明治十四年 電 本所老鮮魚問屋 收 本所老鮮魚問屋</p>	<p>有間 道平 種目 深川區古石場一ノ一 創明治十四年 電 本所老鮮魚問屋 收 本所老鮮魚問屋</p>	<p>芝山 專藏 種目 深川區富岡町一ノ二 創大正六年 電 本所老鮮魚問屋 收 本所老鮮魚問屋</p>	<p>清水 芳松 種目 深川區富岡町一ノ二 創大正六年 電 本所老鮮魚問屋 收 本所老鮮魚問屋</p>	<p>小幡 芳平 種目 深川區清澄町三ノ五 創大正六年 電 本所老鮮魚問屋 收 本所老鮮魚問屋</p>	<p>荒木 正信 種目 深川區清澄町三ノ九 創大正六年 電 本所老鮮魚問屋 收 本所老鮮魚問屋</p>	<p>◎蒲鉾、半ペン、薩摩揚類</p>	<p>清水 惣五郎 種目 神田區美土代町八ノ一 創明治十九年 電 三井本店 收 三井本店</p>	<p>西川 誠一 種目 品川區東品川二ノ九 創大正十二年 電 高輪三四五七 收 高輪三四五七</p>	<p>木曾山 銀造 種目 足立區千住宮元町二ノ八 創明治十九年 電 本所老鮮魚問屋 收 本所老鮮魚問屋</p>	<p>魚助 内田 與兵衛 種目 足立區千住仲町四ノ七 創明治十九年 電 本所老鮮魚問屋 收 本所老鮮魚問屋</p>	<p>株式會社 東京北魚市場 種目 足立區本町六ノ三 創大正十五年 電 本所老鮮魚問屋 收 本所老鮮魚問屋</p>	<p>魚助 中野 喜代一 種目 向島區島町五ノ二 創大正五年 電 本所老鮮魚問屋 收 本所老鮮魚問屋</p>	<p>魚助 中野 喜代一 種目 向島區島町五ノ二 創大正五年 電 本所老鮮魚問屋 收 本所老鮮魚問屋</p>
---	--	--	--	---	---	--	---	---	---	--	--	---	--	---	--	--	--	---	--	---	---	---	---	---------------------	--	--	---	---	---	--	--

取(取締役) 監(監査役) 電(電話) 創(創立) 資(資本金) 拂(拂込金) 振(振替口座) 銀(銀行) 仕(仕入先) 公(公職) ノ如シ	町原内藤嘉吉 種目 四谷區馬場町二ノ一 電話 四谷三二八〇 創 三十二回 年商 O	八百平宇田川重藏 種目 四谷區坂町三九 電話 四谷二六二四 創 六十三回 年商 O	武藏飯塚庄兵衛 種目 四谷區花園町四二 電話 四谷四九五七 創 四十五回 年商 N	福永福永永一郎 種目 四谷區忍町六 電話 四谷三八四五 創 四十四回 年商 O	田原居奧田定吉 種目 牛込區神樂町三ノ五 電話 牛込二一四二 創 九十五回 年商 M	八百兼商店 岩撫兼次郎 種目 牛込區西區谷本王子町七 電話 牛込二九七五 創 三十二回 年商 L	丹後屋松村吉兵衛 種目 牛込區矢來町一三 電話 牛込二二七 創 百餘年前 年商 O	八百初小林初太郎 種目 小石川區初音町八 電話 小石川六八六二 創 三十回 年商 P	大野幾之助 種目 小石川區梅ヶ谷町五三 電話 小石川二一九五 創 四十二回 年商 K	西村果實店 西村正太郎 種目 小石川區宮前町七 電話 大塚五五六 創 六十三回 年商 M	八百梅小山友吉 種目 小石川區水道橋二ノ二 電話 大塚五二〇五 創 五十二回 年商 M	木民唐澤貞子 種目 小石川區口水道町五〇 電話 牛込六一三三 創 二七回 年商 O	松村儀一 種目 小石川區口水道町五三 電話 牛込六一三三 創 二七回 年商 M	水富果實店 神保ひつ 種目 本郷區本郷五ノ九 電話 小石川一八七五 創 三十四回 年商 O	武藏屋小野澤金太郎 種目 本郷區元町一ノ一六 電話 小石川二五八八 創 三十五回 年商 O	鰐淵藤丸 種目 本郷區湯島三組町八一 電話 本郷三三三 創 八十一回 年商 H
伊勢商店 中村源三郎 種目 本郷區江東橋三ノ一八 電話 本郷三三三 創 三十四回 年商 I	岡林長兵衛 種目 本郷區駒込上宮土前町五 電話 本郷五〇五〇 創 二九回 年商 L	松總商店 唐澤鎌太郎 種目 本郷區駒込湯島町一四 電話 小石川一五二二 創 三十九回 年商 L	越前大塚廣治 種目 本郷區駒込湯島町九 電話 小石川一五二二 創 三十九回 年商 X	戸野部喜代松 種目 本郷區湯島天神町二ノ三五 電話 下谷三六八八 創 四十一回 年商 J	豊島茂一 種目 本郷區湯島天神町一ノ八 電話 下谷二九〇 創 三十三回 年商 H	田原和吉 種目 本郷區湯島三組町八一 電話 本郷三三三 創 三十四回 年商 H	角辰伊藤榮吉 種目 本郷區駒込湯島町七三 電話 小石川三二四 創 三十三回 年商 L	伏見屋角田常吉 種目 本郷區駒込湯島町七三 電話 小石川四九三一 創 三十回 年商 L	松丸山鐵五郎 種目 本郷區駒込湯島町七三 電話 小石川一九〇九 創 四十五回 年商 L	澤野商店 澤野重一 種目 本郷區津八重町七五 電話 下谷七四八七 創 三十回 年商 K	澤文商店 秋元象吉 種目 本郷區向ヶ丘園生町二 電話 小石川二七一 創 八十一回 年商 X	上野屋竹内敏雄 種目 下谷區上野町一ノ一五 電話 下谷三三六二 創 三十三回 年商 J	竹屋竹腰勝伊 種目 下谷區御徒町三ノ一三 電話 下谷六九八一 創 三十回 年商 O	九吉商店 山崎健吉 種目 下谷區南大門町四 電話 下谷二〇五一 創 八十回 年商 L		

安八百落合徳次郎 種目 下谷區谷中初音町四ノ一五六 電話 小石川四四二二 創 廿七回 年商 I	松島果實店 松島養 種目 淺草區田島町一〇七 電話 淺草四八四 創 四十一回 年商 L	澁谷由太郎 種目 淺草區雷門一ノ二五 電話 淺草二〇八八 創 三十四回 年商 O	紀の國屋 濱田定八 種目 浅草區千束二ノ一三七 電話 根岸一九二〇 創 三十二回 年商 O	西市商店 千種竹之助 種目 本所區千歳町一ノ六 電話 本所三五五五 創 二代目 年商 O	澤野商店 澤野源太郎 種目 本所區龜澤町一ノ四 電話 本所三〇九三 創 明治三十三年 年商 K	菱松商店 庄村八藏 種目 本所區龜澤町一ノ六 電話 本所二六九七 創 四十三回 年商 K	伊勢商店 中村英太郎 種目 本所區江東橋三ノ一六 電話 本所三四四八 創 二代目 年商 K	川崎厚治 種目 本所區江東橋三ノ一四 電話 本所四二二九 創 二代目 年商 J	大澤吉五郎 種目 本所區江東橋三ノ一四 電話 本所四二二九 創 二代目 年商 J	萬壽商店 櫻井金治 種目 本所區橋本町十 電話 本所四一五九 創 二代目 年商 J	竹内政吉 種目 本所區橋本町十 電話 本所四一五九 創 二代目 年商 H	宇美長谷川彦四郎 種目 本所區橋本町十 電話 本所三三三〇 創 三十一回 年商 J	大澤敏雄 種目 本所區橋本町十 電話 本所三三三〇 創 三十一回 年商 K	美濃屋酒井長吉 種目 本所區橋本町八 電話 本所三三三〇 創 六十餘年前 年商 K	伊勢商店 中村源三郎 種目 本所區江東橋三ノ一八 電話 本所三三三 創 三十四回 年商 I	武藏商店 岡本仁三郎 種目 本所區西區湯島町一ノ五 電話 本所四四〇四 創 八十餘年前 年商 I	下町商店 高橋涉 種目 本所區西區湯島町一ノ九 電話 本所一六六六 創 二代目 年商 G	平安商店 田尻榮吉 種目 本所區西區湯島町二ノ二五 電話 本所九六六七 創 二代目 年商 K	大友商店 大澤友幸 種目 本所區西區湯島町五ノ三三 電話 本所四一五三 創 大正九年 年商 H	谷本商店 谷本午三郎 種目 本所區西區湯島町三ノ八 電話 本所二二〇九 創 二代目 年商 P	大坂屋商店 海老原善之助 種目 本所區西區湯島町三ノ九 電話 本所二二〇九 創 二代目 年商 H	山崎屋野政司 種目 本所區西區湯島町七 電話 本所二二〇九 創 二代目 年商 I	早尾由太郎 種目 本所區西區湯島町一ノ九 電話 本所二二〇九 創 明治廿八年 二代目 年商 M	正氣屋横山太市 種目 本所區西區湯島町一ノ三 電話 本所二二〇九 創 二代目 年商 L	山本善一郎 種目 本所區西區湯島町一ノ八 電話 本所二二〇九 創 二代目 年商 L	中川屋飯田東吉 種目 本所區西區湯島町三ノ四 電話 本所二二〇九 創 三代目 年商 G	住宅 同本善一郎 種目 本所區西區湯島町一ノ八 電話 本所二二〇九 創 三代目 年商 G	合資會社 高野商店 種目 本所區西區湯島町一ノ三 電話 本所二二〇九 創 三代目 年商 K	私泉商店 白田鎮之助 種目 本所區西區湯島町三ノ八 電話 本所二二〇九 創 三代目 年商 K	住野屋武井與衛兵 種目 本所區西區湯島町九 電話 本所二二〇九 創 五代目 年商 O	◎漬物、佃煮、煮豆類
---	---	--	---	--	---	--	---	---	--	---	--	---	---	---	---	--	--	--	---	--	--	--	--	---	---	---	--	---	--	--	------------

<p>取ハ(取締役) 監ハ(監査役) 電ハ(電話) 創ハ(創立) 資ハ(資本金) 拂ハ(拂込金) 振ハ(振替口座) 銀ハ(銀行) 仕ハ(仕入先) 公ハ(公職) ノ如シ</p> <p>風月堂 伊藤 與一 年商M 和樂堂 吉田 夕力 年商M 會持商店 倉持 富吉 年商J 近江屋本店 吉田 菊太郎 年商H ユニオン 製造 澤池 留 年商H 富士屋 清水 四郎 年商M 玉糸堂 中里 金次 年商M ササマバン 笹間 繁 年商M 神田區小川町三ノ七 創先代 神田區三ノ四 年商M 神田區保町ノ二 年商M</p>	<p>川合昌藏 年商J 神田區花房町二 下谷三ノ八 八十六七</p> <p>松屋西井喜助 年商M 神田區松永町一 下谷三ノ四 三十二四</p> <p>參松合資會社 年商D 神田區岩本町一三 下谷七ノ五 五萬圓</p> <p>株式會社 增島 商店 年商C 神田區松永町二五 下谷七ノ五 五萬圓</p> <p>合資會社 鈴木彌吉商店 年商L 神田區元岩井町一五 下谷三ノ七 三萬圓</p> <p>別宅 本所 彌吉商店 年商L 神田區彌吉町一 下谷三ノ七 三萬圓</p> <p>美濃松本店 宇野 松太郎 年商I 神田區須田町一ノ二四 下谷三ノ七 五十九圓</p> <p>神田區須田町一ノ二四 下谷三ノ七 五十九圓</p>	<p>新井西田 由松 年商M 神田區平河町二 下谷二ノ一 一四</p> <p>三田繁商店 三田 庄太郎 年商M 神田區大和町一五 下谷二ノ一 一四</p> <p>美國屋本店 草野 末吉 年商K 神田區旭町二 下谷三ノ九 五〇</p> <p>伊勢吉商店 富樫 仙吉 年商I 神田區船場町三二 下谷三ノ九 三十四圓</p> <p>榮太樓總本舖 細田 安兵衛 年商J 日本橋區通一ノ四 下谷二ノ二 八</p> <p>別宅 丸橋 哲夫 年商P 日本橋區通一ノ六 下谷二ノ二 八</p> <p>今木屋小宮 新太郎 年商K 日本橋區通一ノ七 下谷二ノ二 八</p> <p>木村屋嘉納 岩吉 年商N 日本橋區通三ノ三 下谷二ノ二 八</p>	<p>榮太樓加藤 金次郎 年商M 日本橋區兜町二ノ二 下谷二ノ二 八</p> <p>川口重治 年商M 日本橋區兜町三ノ二 下谷二ノ二 八</p> <p>梅七郎 佐藤 三吉 年商J 日本橋區室町一ノ八 下谷二ノ二 八</p> <p>田月堂小菅 金三郎 年商K 日本橋區室町三ノ四 下谷二ノ二 八</p> <p>森八郎 東京支店 中宮 茂松 年商I 日本橋區室町四ノ三 下谷二ノ二 八</p> <p>濱野家伊藤 藤ナカ 年商N 日本橋區室町四ノ四 下谷二ノ二 八</p> <p>濱野軒澤村 清藏 年商M 日本橋區小舟町一ノ二 下谷二ノ二 八</p>
---	--	---	---

<p>取ハ(取締役) 監ハ(監査役) 電ハ(電話) 創ハ(創立) 資ハ(資本金) 拂ハ(拂込金) 振ハ(振替口座) 銀ハ(銀行) 仕ハ(仕入先) 公ハ(公職) ノ如シ</p> <p>大木商店 大木 寅吉 年商G 日本橋區室町一ノ三 下谷二ノ二 八</p> <p>支店 東京區小田原町三ノ六 下谷二ノ二 八</p> <p>寶來屋 福住 吉兵衛 年商H 日本橋區室町二ノ一 下谷二ノ二 八</p> <p>近江屋角 喜三郎 年商K 京橋區寶町二ノ六 下谷二ノ二 八</p> <p>川村興兵衛商店 村田 福太郎 年商O 京橋區寶町二ノ一 下谷二ノ二 八</p> <p>佃茂本店 中村 惠一 年商I 京橋區寶町二ノ二 下谷二ノ二 八</p> <p>吉岡屋吉川 達次郎 年商J 京橋區寶町三ノ六 下谷二ノ二 八</p> <p>小林榮吉 年商K 京橋區寶町四ノ八 下谷二ノ二 八</p> <p>合資會社 玉木屋商店 年商K 芝區新橋一ノ四 下谷二ノ二 八</p>	<p>吉田 亦次郎 年商I 赤坂區馬場町二ノ一 下谷二ノ二 八</p> <p>杉山 安之助 年商H 赤坂區青山町五ノ一〇 下谷二ノ二 八</p> <p>有明家 米久保 良一 年商M 四谷區傳馬町一ノ二 下谷二ノ二 八</p> <p>大西 勘兵衛 年商L 四谷區傳馬町一ノ七 下谷二ノ二 八</p> <p>川端マササ 年商M 四谷區新田二ノ四 下谷二ノ二 八</p> <p>遠政田 邊彦一 年商M 牛込區神樂町三ノ二 下谷二ノ二 八</p> <p>近江屋小河 延治郎 年商M 牛込區喜久井町三五 下谷二ノ二 八</p> <p>山崎屋山崎 福太郎 年商M 牛込區喜久井町三五 下谷二ノ二 八</p>	<p>武藏屋本店 岸 松太郎 年商L 小石川區諏訪町三八 下谷二ノ二 八</p> <p>九正商店 石崎 正一 年商L 小石川區諏訪町六二 下谷二ノ二 八</p> <p>金子 健次郎 年商L 下谷區谷中三時町四七 下谷二ノ二 八</p> <p>大津屋本店 石橋 幸太郎 年商L 淺草區千束二ノ三 下谷二ノ二 八</p> <p>中村屋中村 大平治 年商J 淺草區馬場町三ノ六 下谷二ノ二 八</p> <p>河口商店 河口 德太郎 年商M 本所區江東橋二ノ五 下谷二ノ二 八</p> <p>海老屋川北 光雄 年商K 本所區吾妻橋一ノ二 下谷二ノ二 八</p>	<p>丸木屋商店 森 昌大郎 年商M 本所區吾妻橋二ノ九 下谷二ノ二 八</p> <p>長谷川 源之助 年商L 深川區高橋五ノ三 下谷二ノ二 八</p> <p>◎和洋菓子類 (麵麴、餡、しるこ) 國華堂 岡野 清一郎 年商O 龜町區九段一ノ一八 下谷二ノ二 八</p> <p>木村屋川村 龜吉 年商O 神田區神保町一ノ一 下谷二ノ二 八</p> <p>東肥軒 小早川 市太郎 年商M 神田區神保町二ノ二 下谷二ノ二 八</p>
--	---	---	---

Table listing various businesses and individuals in Tokyo, categorized by industry and location. Includes names like 野村屋野村又七, 横山啓次, 梅花亭中村國平, etc.

Table listing various businesses and individuals in Tokyo, categorized by industry and location. Includes names like 日月堂八木忠法, 梅田清久, 三原堂三原田宗元, etc.

Table listing names and addresses for various businesses in the Tokyo region, including entries for 三好野長谷川, 河田田温, 藤村誠一, and others.

Table listing names and addresses for various businesses in the Tokyo region, including entries for カニヤ長井, 三好野反保, 赤坂長谷川, and others.

坂口健治郎 淺草區芝罘町二ノ七 製造業 大正十年 年商K	金田屋岩瀬金助 淺草區芝罘町二ノ三 製造業 二〇二六 年商K	茂枝支店小林勇次郎 淺草區芝罘町二ノ三 製造業 四七五八 年商K	風越堂八若喜一 淺草區田島町二ノ二 製造業 三十四八 年商M	齋藤幸治 淺草區中野町二ノ五 製造業 三十四八 年商M	王林堂林重太郎 淺草區千代東一ノ一三七 製造業 三十四八 年商L	鹽林菊次郎 淺草區馬道二ノ五 製造業 六三三三 年商K	許判官富士鐵太郎 淺草區仲見世東側七九 製造業 四一四七 年商K
後藤善一 淺草區芝罘町三ノ二 製造業 根岸一八八二 年商J	森永留次 淺草區芝罘町四三 製造業 根岸一八八二 年商J	越後屋桑原秀一郎 淺草區千代東一ノ一三七 製造業 三十四八 年商J	大坂屋植村三郎 淺草區東馬道二ノ三 製造業 三十四八 年商O	加藤象次郎 淺草區龜澤町三ノ二 製造業 三十四八 年商N	美世志本多長次郎 淺草區龜澤町三ノ二 製造業 三十四八 年商M	吉村代吉 淺草區龜澤町三ノ二 製造業 三十四八 年商K	吉村代吉 淺草區龜澤町三ノ二 製造業 三十四八 年商K
石橋惠助 淺草區錦糸町一ノ二九 製造業 大正三年 年商J	木村屋深田兼松 淺草區錦糸町一ノ八 製造業 大正三年 年商L	染谷丑五郎 淺草區錦糸町一ノ七 製造業 三十四八 年商G	野坂本店野坂彦七 淺草區錦糸町一ノ七 製造業 三十四八 年商P	國榮榮澤田秀雄 淺草區石原町四ノ六 製造業 大正三年 年商M	美世志石原枝銀藏 淺草區石原町四ノ二 製造業 大正三年 年商M	志村正男 淺草區石原町四ノ二 製造業 大正三年 年商J	相澤德太郎 淺草區錦糸町一ノ二〇 製造業 大正九年 年商J
宮澤八藏 淺草區錦糸町二ノ一 製造業 三十四八 年商K	カクイ商店加賀美岩治 淺草區錦糸町二ノ一 製造業 三十四八 年商K	山善商店山口勲次 淺草區錦糸町二ノ三 製造業 大正七年 年商E	同本店川上勉 淺草區錦糸町二ノ五 製造業 三十四八 年商K	向後菓子店向後儀兵衛 淺草區錦糸町二ノ七 製造業 三十四八 年商J	紺谷吉藏 淺草區錦糸町三ノ二 製造業 三十四八 年商M	江口豊作 淺草區錦糸町三ノ一三 製造業 三十四八 年商L	旭堂伊藤美喜三 淺草區錦糸町一ノ四〇 製造業 三十四八 年商M

染谷富藏 下谷區御徒町一ノ四 製造業 三十四八 年商L	川井商店川井正復 下谷區御徒町一ノ六 製造業 大正十二年 年商L	竹内商店竹内義一 下谷區御徒町一ノ二 製造業 大正十年 年商K	古川商店古川龜吉 下谷區仲御徒町三ノ九 製造業 大正十三年 年商L	御屋商店菅谷源平 下谷區菅野町七五 製造業 大正十五年 年商L	邑橋久 下谷區西町一八 製造業 大正九年 年商K	風月堂大住省三郎 下谷區北大門町七 製造業 大正十三年 年商J	三河屋大竹一義 下谷區北大門町七 製造業 大正十三年 年商K
三好野橋本久五郎 下谷區上野廣小路七 製造業 大正八年 年商O	水戸屋高山善次郎 下谷區上野廣小路九 製造業 大正十五年 年商J	魚井倉木忠吉 下谷區上野廣小路一 製造業 三十四八 年商K	うさぎや谷口喜作 下谷區四馬路町四 製造業 大正二年 年商K	空也山口彦一郎 下谷區山元町二七 製造業 大正九年 年商L	永藤商店永藤鐵太郎 下谷區上野三橋町二 製造業 大正九年 年商L	三河屋大竹織夫 下谷區上野三橋町五 製造業 大正二年 年商L	三河屋大竹織夫 下谷區上野三橋町五 製造業 大正二年 年商L
東京根津製糖所本井健吉 下谷區根津三丁目五〇 製造業 大正九年 年商I	同本店岡野誠三郎 下谷區下谷町二ノ七 製造業 大正九年 年商B	喜久月栗田忠藏 下谷區谷中町八 製造業 三十四八 年商H	同本店岡野誠三郎 下谷區谷中町八 製造業 三十四八 年商H	山田和光堂山田茂太 下谷區柳橋二ノ一 製造業 大正二年 年商L	木村屋林志津 下谷區柳橋二ノ三 製造業 大正九年 年商K	三河屋岩崎新太郎 下谷區新橋町四 製造業 大正十三年 年商M	三河屋岩崎新太郎 下谷區新橋町四 製造業 大正十三年 年商M
林田製菓合資會社 淺草區島越一ノ一九 製造業 大正八年 年商J	小日向重太郎 淺草區島越一ノ五 製造業 大正二年 年商J	同本店齋藤今朝雄 淺草區島越二ノ二 製造業 大正九年 年商J	大野藤吉 淺草區北三筋町五九 製造業 三十四八 年商L	竹村清三 淺草區柳橋二ノ六 製造業 大正十三年 年商J	折屋西卷石藏 淺草區柳橋二ノ七 製造業 大正九年 年商J	紀文堂本店手塚九郎 淺草區柳橋二ノ二 製造業 大正九年 年商L	寺尾勇次 淺草區柳橋三ノ六 製造業 大正九年 年商J

取(取給役) 監(監査役) 電(電話) 創(創立) 資(資本金) 持(持込金) 振(振替口座) 銀(銀行) 仕(仕入先) 公(公職) / 如シ

取(取給役) 監(監査役) 電(電話) 創(創立) 資(資本金) 拂(拂込金) 振(振替口座) 銀(銀行) 仕(仕入先) 公(公職) / 如

Table listing various companies and their details, including names like 大日本染料製造所, 東京染料株式會社, and 池田化學工業株式會社.

取(取給役) 監(監査役) 電(電話) 創(創立) 資(資本金) 拂(拂込金) 振(振替口座) 銀(銀行) 仕(仕入先) 公(公職) / 如

Table listing various companies and their details, including names like 大日本染料株式會社, 日本染料株式會社, and 東京染料株式會社.

<p>伊東 榮次郎 種日本橋區本町三ノ六 創明治三十四年 電 電話 收 益 稅 百六十八圓</p>	<p>早川 直一 種日本橋區本町三ノ七 創大正九年 電 電話 收 益 稅 七十六圓</p>	<p>高田製藥工業所 高田 三重郎 種日本橋區本町三ノ七 創大正九年 電 電話 收 益 稅 七十六圓</p>	<p>三輪 傳二 種日本橋區本町三ノ七 創大正五年 電 電話 收 益 稅 二百三十七圓</p>	<p>富山 勝明 種日本橋區本町三ノ七 創大正四年 電 電話 收 益 稅 七十六圓</p>	<p>小林 行白 井 米治郎 種日本橋區本町三ノ七 創大正二年 電 電話 收 益 稅 七十六圓</p>	<p>合資會社 飯島 商店 種日本橋區本町三ノ七 創大正二年 電 電話 收 益 稅 七十六圓</p>	<p>淺川 幸一 種日本橋區本町三ノ九 創明治二十四年 電 電話 收 益 稅 三百三十四圓</p>												
<p>第一製藥株式會社 種日本橋區本町三ノ九 創大正七年二月 電 電話 收 益 稅 四百二十二圓</p>	<p>小田井 喜一郎 種日本橋區本町四ノ九 創大正二年 電 電話 收 益 稅 四百二十二圓</p>	<p>山村 重作 種日本橋區本町四ノ九 創大正二年 電 電話 收 益 稅 四百二十二圓</p>	<p>柴田 定吉 種日本橋區本町四ノ三 創大正二年 電 電話 收 益 稅 四百二十二圓</p>	<p>岩城商店 岩城 市太郎 種日本橋區本町四ノ一 創大正二年 電 電話 收 益 稅 四百二十二圓</p>	<p>里村 三治 種日本橋區本町三ノ九 創明治廿七年 電 電話 收 益 稅 二百五十四圓</p>	<p>本多藥局 本多 平治 種日本橋區本町三ノ九 創九十餘年前 電 電話 收 益 稅 五百三十三圓</p>	<p>齋藤 敬次 種日本橋區本町一ノ十 創三代日 電 電話 收 益 稅 四十八圓</p>	<p>久能木 宇兵衛 種日本橋區本町二ノ一 創三代日 電 電話 收 益 稅 二百五十六圓</p>	<p>三共株式會社 種日本橋區本町二ノ二 創大正二年三月 電 電話 收 益 稅 二百五十六圓</p>	<p>小堺 長一 種日本橋區本町三ノ四 創大正二年 電 電話 收 益 稅 四百二十二圓</p>	<p>佐々木 榮次郎 種日本橋區本町三ノ一 創明治四十四年 電 電話 收 益 稅 四百二十二圓</p>	<p>津村 直吉 種日本橋區本町三ノ六 創明治三十九年 電 電話 收 益 稅 四百二十二圓</p>	<p>津村 重吉 種日本橋區本町三ノ八 創明治三十九年 電 電話 收 益 稅 四百二十二圓</p>	<p>堀部 治三郎 種日本橋區本町三ノ八 創明治廿二年 電 電話 收 益 稅 四百二十二圓</p>	<p>木村 武治 種日本橋區本町二ノ一 創大正三年 電 電話 收 益 稅 三百二十二圓</p>	<p>片岡 初次 種日本橋區本町二ノ一 創大正十年 電 電話 收 益 稅 三百二十二圓</p>	<p>帝國製藥株式會社 種日本橋區本町三ノ一 創明治廿年 電 電話 收 益 稅 三百二十二圓</p>	<p>星野 石松 種日本橋區本町三ノ一 創大正二年 電 電話 收 益 稅 三百二十二圓</p>	<p>萬有製藥株式會社 種日本橋區本町二ノ六 創大正六年 電 電話 收 益 稅 四百二十二圓</p>

<p>福島 郁雄 種日本橋區本町一ノ二 創大正六年 電 電話 收 益 稅 六十三圓</p>	<p>大西 三三郎 種日本橋區本町三ノ四 創明治二十三年 電 電話 收 益 稅 九十四圓</p>	<p>合資會社 櫻ヶ岡 研究所 種日本橋區本町一ノ一 創明治廿九年 電 電話 收 益 稅 五十四圓</p>	<p>福田 勝太郎 種日本橋區本町一ノ六 創明治三十二年 電 電話 收 益 稅 四十四圓</p>	<p>株式會社 和光 堂 種日本橋區本町二ノ二 創明治廿九年 電 電話 收 益 稅 四十四圓</p>	<p>大木合名會社 種日本橋區本町三ノ三 創明治廿九年 電 電話 收 益 稅 四十四圓</p>	<p>株式會社 山崎 帝國堂 種日本橋區本町二ノ二 創明治廿九年 電 電話 收 益 稅 四十四圓</p>	<p>日本製藥株式會社 種日本橋區本町二ノ二 創明治廿九年 電 電話 收 益 稅 四十四圓</p>	<p>株式會社 藤井 得三郎 商店 種日本橋區本町三ノ二 創大正二年 電 電話 收 益 稅 四百二十二圓</p>	<p>福井製藥株式會社 種日本橋區本町一ノ一 創大正二年 電 電話 收 益 稅 四百二十二圓</p>	<p>林 物次 種日本橋區本町四ノ五 創大正二年 電 電話 收 益 稅 四百二十二圓</p>	<p>川手 秀次郎 種日本橋區本町二ノ七 創大正十二年 電 電話 收 益 稅 四百二十二圓</p>	<p>堀口 市藏 種日本橋區本町一ノ四 創大正十四年 電 電話 收 益 稅 四百二十二圓</p>	<p>玉置合名會社 種日本橋區本町一ノ九 創大正二年 電 電話 收 益 稅 四百二十二圓</p>	<p>金原 市兵衛 種日本橋區本町二ノ五 創大正二年 電 電話 收 益 稅 四百二十二圓</p>	<p>株式會社 田邊 元三郎 商店 種日本橋區本町二ノ七 創大正十年 電 電話 收 益 稅 四百二十二圓</p>	<p>友田合資會社 種日本橋區本町三ノ一 創大正二年 電 電話 收 益 稅 四百二十二圓</p>	<p>山本 元數 種日本橋區本町三ノ一 創大正二年 電 電話 收 益 稅 四百二十二圓</p>	<p>上田 和吉 種日本橋區本町三ノ二 創明治二十年 電 電話 收 益 稅 四百二十二圓</p>	<p>森田 富三郎 種日本橋區本町二ノ七 創大正七年 電 電話 收 益 稅 四百二十二圓</p>	<p>藤田 物次郎 種日本橋區本町二ノ七 創明治十六年 電 電話 收 益 稅 四百二十二圓</p>	<p>株式會社 小西 新兵衛 商店 種日本橋區本町二ノ九 創大正二年 電 電話 收 益 稅 四百二十二圓</p>	<p>株式會社 久能 輝夫 種日本橋區本町三ノ三 創大正三年 電 電話 收 益 稅 四百二十二圓</p>	<p>大羽 英彦 種日本橋區本町三ノ三 創大正三年 電 電話 收 益 稅 四百二十二圓</p>	<p>久能商店 久能 輝夫 種日本橋區本町三ノ三 創大正三年 電 電話 收 益 稅 四百二十二圓</p>	<p>富田商店 富田 勇之助 種日本橋區本町三ノ四 創大正四年 電 電話 收 益 稅 四百二十二圓</p>	<p>紀伊國屋 志平 作兵衛 種日本橋區本町三ノ五 創大正五年 電 電話 收 益 稅 四百二十二圓</p>	<p>成毛 英之助 種日本橋區本町三ノ五 創大正五年 電 電話 收 益 稅 四百二十二圓</p>	<p>小島 義忠 種日本橋區本町三ノ五 創大正五年 電 電話 收 益 稅 四百二十二圓</p>	<p>株式會社 鳥居 商店 種日本橋區本町三ノ三 創大正三年 電 電話 收 益 稅 四百二十二圓</p>
--	---	--	---	---	--	---	--	---	---	---	--	---	---	---	---	---	--	---	---	--	---	---	--	---	--	--	---	--	---

<p>梅田製藥局 梅田 清 種目 赤坂區製藥一 創明治三十年 收益費 五十二圓 香L 年商L</p> <p>神取政基 種目 赤坂區製藥一 創大正十三年 收益費 四十圓 香M 年商K</p> <p>株式會社 渡邊輝綱藥房 種目 赤坂區製藥一 創大正三年 收益費 六十二圓 香N 年商M</p> <p>子安藥局 子安 正義 種目 赤坂區製藥一 創大正三年 收益費 六十二圓 香N 年商M</p> <p>十字屋藥局 小川 本義 種目 赤坂區製藥一 創大正三年 收益費 六十二圓 香N 年商M</p> <p>合資會社 南信堂藥局 種目 赤坂區製藥一 創大正三年 收益費 六十二圓 香N 年商M</p> <p>合資會社 三井明購堂藥局 種目 赤坂區製藥一 創大正三年 收益費 六十二圓 香N 年商M</p> <p>株式會社 富谷製藥所 種目 赤坂區製藥一 創大正三年 收益費 六十二圓 香N 年商M</p>	<p>北村元吉 種目 赤坂區製藥一 創大正三年 收益費 六十二圓 香N 年商M</p> <p>河崎藥局 河崎 次雄 種目 赤坂區製藥一 創大正三年 收益費 六十二圓 香N 年商M</p> <p>保健堂 西井 三草 種目 赤坂區製藥一 創大正三年 收益費 六十二圓 香N 年商M</p> <p>渡邊藥局 渡邊 眞輔 種目 赤坂區製藥一 創大正三年 收益費 六十二圓 香N 年商M</p> <p>大枝市右衛門 種目 赤坂區製藥一 創大正三年 收益費 六十二圓 香N 年商M</p> <p>若林哲朗 種目 赤坂區製藥一 創大正三年 收益費 六十二圓 香N 年商M</p> <p>盛成堂藥局 盛成 熊吉 種目 赤坂區製藥一 創大正三年 收益費 六十二圓 香N 年商M</p>	<p>熊谷一計 種目 赤坂區製藥一 創大正三年 收益費 六十二圓 香N 年商M</p> <p>吉松仁平 種目 赤坂區製藥一 創大正三年 收益費 六十二圓 香N 年商M</p> <p>柴田悅三郎 種目 赤坂區製藥一 創大正三年 收益費 六十二圓 香N 年商M</p> <p>中西英彦 種目 赤坂區製藥一 創大正三年 收益費 六十二圓 香N 年商M</p> <p>山崎進 種目 赤坂區製藥一 創大正三年 收益費 六十二圓 香N 年商M</p> <p>合資會社 信生堂藥局 種目 赤坂區製藥一 創大正三年 收益費 六十二圓 香N 年商M</p> <p>野島秀一郎 種目 赤坂區製藥一 創大正三年 收益費 六十二圓 香N 年商M</p>	<p>浦野傳 種目 赤坂區製藥一 創大正三年 收益費 六十二圓 香N 年商M</p> <p>遠城保太郎 種目 赤坂區製藥一 創大正三年 收益費 六十二圓 香N 年商M</p> <p>荳沼佐吾吉 種目 赤坂區製藥一 創大正三年 收益費 六十二圓 香N 年商M</p> <p>獅子源四郎 種目 赤坂區製藥一 創大正三年 收益費 六十二圓 香N 年商M</p> <p>新新堂藥舖 小林 謙三 種目 赤坂區製藥一 創大正三年 收益費 六十二圓 香N 年商M</p> <p>邑田彌平 種目 赤坂區製藥一 創大正三年 收益費 六十二圓 香N 年商M</p> <p>株式會社 尼澤藥舖 種目 赤坂區製藥一 創大正三年 收益費 六十二圓 香N 年商M</p> <p>芙蓉堂藥局 德重 常吉 種目 赤坂區製藥一 創大正三年 收益費 六十二圓 香N 年商M</p>
--	---	--	--

<p>未田憲義 種目 赤坂區製藥一 創明治三十年 收益費 八十七圓 香N 年商L</p> <p>合名會社 玉置文治商店 種目 赤坂區製藥一 創明治三十年 收益費 八十七圓 香N 年商L</p> <p>ばせき商店 鈴鹿 肇 種目 赤坂區製藥一 創明治三十年 收益費 八十七圓 香N 年商L</p> <p>大東大藥房 高木 與八郎 種目 赤坂區製藥一 創明治三十年 收益費 八十七圓 香N 年商L</p> <p>玉牛杉村儀兵衛 種目 赤坂區製藥一 創明治三十年 收益費 八十七圓 香N 年商L</p> <p>いと又定製藥本店 村田 又兵衛 種目 赤坂區製藥一 創明治三十年 收益費 八十七圓 香N 年商L</p> <p>ラヂウム製藥株式會社 種目 赤坂區製藥一 創明治三十年 收益費 八十七圓 香N 年商L</p> <p>千葉三郎治 種目 赤坂區製藥一 創明治三十年 收益費 八十七圓 香N 年商L</p>	<p>喜谷市右衛門 種目 赤坂區製藥一 創明治三十年 收益費 八十七圓 香N 年商L</p> <p>ソノヤ藥局 桑谷 治兵衛 種目 赤坂區製藥一 創明治三十年 收益費 八十七圓 香N 年商L</p> <p>秋葉藥局 秋葉 常次 種目 赤坂區製藥一 創明治三十年 收益費 八十七圓 香N 年商L</p> <p>田尻滋次郎 種目 赤坂區製藥一 創明治三十年 收益費 八十七圓 香N 年商L</p> <p>飯田半三郎 種目 赤坂區製藥一 創明治三十年 收益費 八十七圓 香N 年商L</p> <p>坂本源藏 種目 赤坂區製藥一 創明治三十年 收益費 八十七圓 香N 年商L</p> <p>命の母本舖 笹岡 省三 種目 赤坂區製藥一 創明治三十年 收益費 八十七圓 香N 年商L</p> <p>橋本製藥株式會社 種目 赤坂區製藥一 創明治三十年 收益費 八十七圓 香N 年商L</p>	<p>津村岩吉 種目 赤坂區製藥一 創明治三十年 收益費 八十七圓 香N 年商L</p> <p>仁成堂株式會社 種目 赤坂區製藥一 創明治三十年 收益費 八十七圓 香N 年商L</p> <p>衛生堂藥局 木村 やゑ 種目 赤坂區製藥一 創明治三十年 收益費 八十七圓 香N 年商L</p> <p>宮崎藥局 宮崎 信吉 種目 赤坂區製藥一 創明治三十年 收益費 八十七圓 香N 年商L</p> <p>江幡敏太郎 種目 赤坂區製藥一 創明治三十年 收益費 八十七圓 香N 年商L</p> <p>養生堂藥局 井下 泰二 種目 赤坂區製藥一 創明治三十年 收益費 八十七圓 香N 年商L</p> <p>株式會社 榮養と育兒の會 種目 赤坂區製藥一 創明治三十年 收益費 八十七圓 香N 年商L</p>	<p>信榮堂 尾崎 文雄 種目 赤坂區製藥一 創明治三十年 收益費 八十七圓 香N 年商L</p> <p>吉田藤作 種目 赤坂區製藥一 創明治三十年 收益費 八十七圓 香N 年商L</p> <p>水上清藏 種目 赤坂區製藥一 創明治三十年 收益費 八十七圓 香N 年商L</p> <p>清心堂 桑山 政五郎 種目 赤坂區製藥一 創明治三十年 收益費 八十七圓 香N 年商L</p> <p>橫川泰次郎 種目 赤坂區製藥一 創明治三十年 收益費 八十七圓 香N 年商L</p> <p>藤井太陽堂 藤井 虎之助 種目 赤坂區製藥一 創明治三十年 收益費 八十七圓 香N 年商L</p> <p>オバタ藥局 小幡 清治 種目 赤坂區製藥一 創明治三十年 收益費 八十七圓 香N 年商L</p> <p>中田隆治 種目 赤坂區製藥一 創明治三十年 收益費 八十七圓 香N 年商L</p>
---	--	--	--

<p>取(取給役) 監(監査役) 電(電話) 創(創立) 資(資本金) 拂(拂込金) 振(振替口座) 銀(銀行) 仕(仕入先) 公(公職) ノ如シ</p> <p>三森兼藏 深川區森下町二ノ五 電種 本所種賣藥化粧品 收益 本所三十四圓 年商M</p>	<p>永井龍之助 本所區橋本一ノ四 電種 本所種賣藥化粧品 收益 本所三十四圓 年商M</p>	<p>伊勢繁藏 本所區藤原町三ノ二 電種 本所種賣藥化粧品 收益 本所三十四圓 年商M</p>	<p>吉村政治郎 本所區石原町三ノ三 電種 本所種賣藥化粧品 收益 本所三十四圓 年商M</p>	<p>伊藤玉二 本所區橋本町五 電種 本所種賣藥化粧品 收益 本所三十四圓 年商M</p>	<p>鈴木直三郎 深川區千代田三ノ四 電種 本所種賣藥化粧品 收益 本所三十四圓 年商M</p>	<p>栗原毅 本所區藤原町三ノ二 電種 本所種賣藥化粧品 收益 本所三十四圓 年商M</p>	<p>生盛藥劑株式會社 中野區沼袋一ノ九 電種 本所種賣藥化粧品 收益 本所三十四圓 年商M</p>	<p>井上太兵衛 本所區藤原町三ノ二 電種 本所種賣藥化粧品 收益 本所三十四圓 年商M</p>	<p>宮坂文雄 本所區藤原町三ノ二 電種 本所種賣藥化粧品 收益 本所三十四圓 年商M</p>	<p>北橋惣兵衛 本所區藤原町三ノ二 電種 本所種賣藥化粧品 收益 本所三十四圓 年商M</p>
---	---	---	--	---	--	--	--	--	---	--

<p>取(取給役) 監(監査役) 電(電話) 創(創立) 資(資本金) 拂(拂込金) 振(振替口座) 銀(銀行) 仕(仕入先) 公(公職) ノ如シ</p> <p>本郷藥局 田中秀介 本郷區本郷五ノ七 電種 本所種賣藥化粧品 收益 本所三十四圓 年商M</p>	<p>高木藥局 高木芳郎 本郷區駒込東片町一〇三 電種 本所種賣藥化粧品 收益 本所三十四圓 年商M</p>	<p>田中源四郎 本郷區駒込東片町一〇三 電種 本所種賣藥化粧品 收益 本所三十四圓 年商M</p>	<p>藤田製藥所 藤田字之吉 本郷區駒込東片町一〇三 電種 本所種賣藥化粧品 收益 本所三十四圓 年商M</p>	<p>合名會社 模範藥出研究 本郷區駒込東片町一〇三 電種 本所種賣藥化粧品 收益 本所三十四圓 年商M</p>	<p>藤田製藥所 藤田字之吉 本郷區駒込東片町一〇三 電種 本所種賣藥化粧品 收益 本所三十四圓 年商M</p>	<p>大川吉兵衛 本郷區駒込東片町一〇三 電種 本所種賣藥化粧品 收益 本所三十四圓 年商M</p>	<p>井出みつせ 本郷區駒込東片町一〇三 電種 本所種賣藥化粧品 收益 本所三十四圓 年商M</p>	<p>守田治兵衛 本郷區駒込東片町一〇三 電種 本所種賣藥化粧品 收益 本所三十四圓 年商M</p>	<p>中島庄之助 本郷區駒込東片町一〇三 電種 本所種賣藥化粧品 收益 本所三十四圓 年商M</p>	<p>蛇善淺見善吉 本郷區駒込東片町一〇三 電種 本所種賣藥化粧品 收益 本所三十四圓 年商M</p>
---	--	--	--	--	--	--	--	--	--	---

宮佐商店 日本橋區馬喰町二ノ一七 浪花四五一 創明治四十年 振東京三三三 安田日本興業 香O 年商J	中津屋本店 日本橋區馬喰町三ノ二 浪花七三六 創明治三十四年 香M 年商H	阿部 日本橋區馬喰町三ノ二 浪花七三六 創明治三十四年 香M 年商H	正木屋 日本橋區馬喰町三ノ二 浪花七三六 創明治三十四年 香M 年商H	長坂泰藏 日本橋區馬喰町三ノ二 浪花七三六 創明治三十四年 香M 年商H	萬新鈴木新吉 日本橋區馬喰町三ノ二 浪花七三六 創明治三十四年 香M 年商H	丸治商店 日本橋區馬喰町三ノ二 浪花七三六 創明治三十四年 香M 年商H	山芳商店 日本橋區馬喰町三ノ二 浪花七三六 創明治三十四年 香M 年商H	銀電種 日本橋區馬喰町三ノ二 浪花七三六 創明治三十四年 香M 年商H
山田政次 日本橋區馬喰町三ノ七 浪花四八八 創大正四年 香N 年商J	岡島善助 日本橋區馬喰町三ノ三 浪花三三三 創大正七年 香N 年商K	宮本庄七 日本橋區馬喰町四ノ一 浪花二二二 創明治三十四年 香N 年商E	三河屋高津昌三 日本橋區馬喰町三ノ一 浪花二二二 創明治三十四年 香N 年商L	近江屋天野利助 日本橋區馬喰町三ノ八 浪花二二二 創明治三十四年 香N 年商J	近源商店 日本橋區馬喰町三ノ七 浪花二二二 創明治三十四年 香N 年商F	合資會社ヤマキ商會 日本橋區馬喰町三ノ二 浪花二二二 創明治三十四年 香N 年商H	大正九年 浪花二二二 創明治三十四年 香N 年商H	浪花二二二 創明治三十四年 香N 年商H
後藤一商店 日本橋區馬喰町三ノ二 浪花二二二 創明治三十四年 香N 年商J	飛川與三松 日本橋區馬喰町三ノ一 浪花二二二 創明治三十四年 香N 年商H	吉村商店 日本橋區馬喰町三ノ一 浪花二二二 創明治三十四年 香N 年商H	丹波商店 日本橋區馬喰町三ノ一 浪花二二二 創明治三十四年 香N 年商H	吉澤商店 日本橋區馬喰町三ノ一 浪花二二二 創明治三十四年 香N 年商H	金森音吉 日本橋區馬喰町三ノ一 浪花二二二 創明治三十四年 香N 年商H	海渡由楠 日本橋區馬喰町三ノ一 浪花二二二 創明治三十四年 香N 年商H	紅屋商店 日本橋區馬喰町三ノ一 浪花二二二 創明治三十四年 香N 年商H	米澤市郎兵衛 日本橋區馬喰町三ノ一 浪花二二二 創明治三十四年 香N 年商H
木村金三 日本橋區馬喰町三ノ二 浪花二二二 創大正十二年 香N 年商J	山本七郎兵衛 日本橋區馬喰町三ノ一 浪花二二二 創大正十二年 香N 年商J	豐年家 日本橋區馬喰町三ノ一 浪花二二二 創大正十二年 香N 年商L	木原傳兵衛商店 日本橋區馬喰町三ノ一 浪花二二二 創大正十二年 香N 年商M	木原傳兵衛商店 日本橋區馬喰町三ノ一 浪花二二二 創大正十二年 香N 年商M	木原傳兵衛商店 日本橋區馬喰町三ノ一 浪花二二二 創大正十二年 香N 年商M	木原傳兵衛商店 日本橋區馬喰町三ノ一 浪花二二二 創大正十二年 香N 年商M	木原傳兵衛商店 日本橋區馬喰町三ノ一 浪花二二二 創大正十二年 香N 年商M	木原傳兵衛商店 日本橋區馬喰町三ノ一 浪花二二二 創大正十二年 香N 年商M

安香 日本橋區馬喰町一ノ三 浪花三九七 創明治三十四年 香N 年商X	井田友平 日本橋區馬喰町一ノ六 浪花三九七 創明治三十四年 香N 年商X	兩國堂井田幸八郎 日本橋區馬喰町一ノ九 浪花三九七 創明治三十四年 香N 年商X	合名會社芳誠舎石輪製造所 本所區馬喰町三ノ一二 浪花三九七 創明治三十四年 香N 年商I	伊勢半澤田之助 本所區馬喰町三ノ一 浪花三九七 創明治三十四年 香N 年商B	株式會社小林商店 本所區馬喰町三ノ一 浪花三九七 創明治三十四年 香N 年商M	中央石輪本舖 本所區馬喰町三ノ一 浪花三九七 創明治三十四年 香N 年商M	島村和太郎 本所區馬喰町三ノ二 浪花三九七 創明治三十四年 香N 年商Y	水村兵太郎 本所區馬喰町三ノ一 浪花三九七 創明治三十四年 香N 年商N	小泉正治 本所區馬喰町三ノ一 浪花三九七 創明治三十四年 香N 年商G	ライオン石輪株式會社 本所區馬喰町三ノ一 浪花三九七 創明治三十四年 香N 年商K	川野喜四郎 本所區馬喰町三ノ一 浪花三九七 創明治三十四年 香N 年商C	合名會社石井石輪工場 本所區馬喰町三ノ一 浪花三九七 創明治三十四年 香N 年商G	株式會社井村整興社 本所區馬喰町三ノ一 浪花三九七 創明治三十四年 香N 年商K	木内石輪製造所 本所區馬喰町三ノ一 浪花三九七 創明治三十四年 香N 年商I	株式會社淺井石輪店 本所區馬喰町三ノ一 浪花三九七 創明治三十四年 香N 年商J	伊勢半澤田之助 本所區馬喰町三ノ一 浪花三九七 創明治三十四年 香N 年商B	伊勢半澤田之助 本所區馬喰町三ノ一 浪花三九七 創明治三十四年 香N 年商B	伊勢半澤田之助 本所區馬喰町三ノ一 浪花三九七 創明治三十四年 香N 年商B	伊勢半澤田之助 本所區馬喰町三ノ一 浪花三九七 創明治三十四年 香N 年商B
浪花三九七 創明治三十四年 香N 年商X	浪花三九七 創明治三十四年 香N 年商X	浪花三九七 創明治三十四年 香N 年商X	浪花三九七 創明治三十四年 香N 年商I	浪花三九七 創明治三十四年 香N 年商B	浪花三九七 創明治三十四年 香N 年商M	浪花三九七 創明治三十四年 香N 年商M	浪花三九七 創明治三十四年 香N 年商Y	浪花三九七 創明治三十四年 香N 年商N	浪花三九七 創明治三十四年 香N 年商G	浪花三九七 創明治三十四年 香N 年商K	浪花三九七 創明治三十四年 香N 年商C	浪花三九七 創明治三十四年 香N 年商G	浪花三九七 創明治三十四年 香N 年商K	浪花三九七 創明治三十四年 香N 年商I	浪花三九七 創明治三十四年 香N 年商J	浪花三九七 創明治三十四年 香N 年商B	浪花三九七 創明治三十四年 香N 年商B	浪花三九七 創明治三十四年 香N 年商B	浪花三九七 創明治三十四年 香N 年商B
浪花三九七 創明治三十四年 香N 年商X	浪花三九七 創明治三十四年 香N 年商X	浪花三九七 創明治三十四年 香N 年商X	浪花三九七 創明治三十四年 香N 年商I	浪花三九七 創明治三十四年 香N 年商B	浪花三九七 創明治三十四年 香N 年商M	浪花三九七 創明治三十四年 香N 年商M	浪花三九七 創明治三十四年 香N 年商Y	浪花三九七 創明治三十四年 香N 年商N	浪花三九七 創明治三十四年 香N 年商G	浪花三九七 創明治三十四年 香N 年商K	浪花三九七 創明治三十四年 香N 年商C	浪花三九七 創明治三十四年 香N 年商G	浪花三九七 創明治三十四年 香N 年商K	浪花三九七 創明治三十四年 香N 年商I	浪花三九七 創明治三十四年 香N 年商J	浪花三九七 創明治三十四年 香N 年商B	浪花三九七 創明治三十四年 香N 年商B	浪花三九七 創明治三十四年 香N 年商B	浪花三九七 創明治三十四年 香N 年商B
浪花三九七 創明治三十四年 香N 年商X	浪花三九七 創明治三十四年 香N 年商X	浪花三九七 創明治三十四年 香N 年商X	浪花三九七 創明治三十四年 香N 年商I	浪花三九七 創明治三十四年 香N 年商B	浪花三九七 創明治三十四年 香N 年商M	浪花三九七 創明治三十四年 香N 年商M	浪花三九七 創明治三十四年 香N 年商Y	浪花三九七 創明治三十四年 香N 年商N	浪花三九七 創明治三十四年 香N 年商G	浪花三九七 創明治三十四年 香N 年商K	浪花三九七 創明治三十四年 香N 年商C	浪花三九七 創明治三十四年 香N 年商G	浪花三九七 創明治三十四年 香N 年商K	浪花三九七 創明治三十四年 香N 年商I	浪花三九七 創明治三十四年 香N 年商J	浪花三九七 創明治三十四年 香N 年商B	浪花三九七 創明治三十四年 香N 年商B	浪花三九七 創明治三十四年 香N 年商B	浪花三九七 創明治三十四年 香N 年商B

<p>株式會社 川部商會 日本橋區通三ノ五 設大正七年 資本金(長)川部利吉(專)川部太郎 電 日本橋區通三ノ五 創大正七年</p>	<p>大久保健二 日本橋區通三ノ一 創大正五年 電 日本橋區通三ノ一 創大正五年</p>	<p>栗原森太郎 日本橋區通三ノ三 創大正六年 電 日本橋區通三ノ三 創大正六年</p>	<p>鈴木敬久 日本橋區通三ノ一 創大正六年 電 日本橋區通三ノ一 創大正六年</p>	<p>中居廣田松繁 日本橋區通三ノ五 創大正六年 電 日本橋區通三ノ五 創大正六年</p>	<p>大善伊丹善藏 日本橋區通三ノ五 創大正六年 電 日本橋區通三ノ五 創大正六年</p>	<p>三谷勘四郎 日本橋區通三ノ一 創大正六年 電 日本橋區通三ノ一 創大正六年</p>	<p>洪翠堂山本力 日本橋區通三ノ一 創大正六年 電 日本橋區通三ノ一 創大正六年</p>	<p>水戸幸吉 吉之助 日本橋區通三ノ一 創大正六年 電 日本橋區通三ノ一 創大正六年</p>	<p>好古堂中村富次郎 日本橋區通三ノ一 創大正六年 電 日本橋區通三ノ一 創大正六年</p>	<p>林屋和作 日本橋區通三ノ一 創大正六年 電 日本橋區通三ノ一 創大正六年</p>
<p>中尾芳次郎 日本橋區通三ノ一 創大正六年 電 日本橋區通三ノ一 創大正六年</p>	<p>長谷川貞八 日本橋區通三ノ一 創大正六年 電 日本橋區通三ノ一 創大正六年</p>	<p>大岡堂小西忠次郎 日本橋區通三ノ一 創大正六年 電 日本橋區通三ノ一 創大正六年</p>	<p>近藤竹内善二 日本橋區通三ノ一 創大正六年 電 日本橋區通三ノ一 創大正六年</p>	<p>村瀨勇次郎 日本橋區通三ノ一 創大正六年 電 日本橋區通三ノ一 創大正六年</p>	<p>伊賀和齋藤芳太郎 日本橋區通三ノ一 創大正六年 電 日本橋區通三ノ一 創大正六年</p>	<p>陶堂本山山豐實 日本橋區通三ノ一 創大正六年 電 日本橋區通三ノ一 創大正六年</p>	<p>若山猪作 日本橋區通三ノ一 創大正六年 電 日本橋區通三ノ一 創大正六年</p>	<p>岩井慶三郎 日本橋區通三ノ一 創大正六年 電 日本橋區通三ノ一 創大正六年</p>	<p>平山堂伊藤平藏 日本橋區通三ノ一 創大正六年 電 日本橋區通三ノ一 創大正六年</p>	<p>國粹美術院淺利基道 日本橋區通三ノ一 創大正六年 電 日本橋區通三ノ一 創大正六年</p>
<p>丹波屋金井五郎兵衛 日本橋區通三ノ一 創大正六年 電 日本橋區通三ノ一 創大正六年</p>	<p>合資會社 德永保之助商店 日本橋區通三ノ一 創大正六年 電 日本橋區通三ノ一 創大正六年</p>	<p>萬才商店 安藤才助 日本橋區通三ノ一 創大正六年 電 日本橋區通三ノ一 創大正六年</p>	<p>櫻井敬三 日本橋區通三ノ一 創大正六年 電 日本橋區通三ノ一 創大正六年</p>	<p>西島松五郎商店 日本橋區通三ノ一 創大正六年 電 日本橋區通三ノ一 創大正六年</p>	<p>合資會社 東洋商會 日本橋區通三ノ一 創大正六年 電 日本橋區通三ノ一 創大正六年</p>	<p>探田ブラシ店 櫻井敬三 日本橋區通三ノ一 創大正六年 電 日本橋區通三ノ一 創大正六年</p>	<p>萬才商店 安藤才助 日本橋區通三ノ一 創大正六年 電 日本橋區通三ノ一 創大正六年</p>	<p>櫻井敬三 日本橋區通三ノ一 創大正六年 電 日本橋區通三ノ一 創大正六年</p>	<p>西島松五郎商店 日本橋區通三ノ一 創大正六年 電 日本橋區通三ノ一 創大正六年</p>	<p>合資會社 東洋商會 日本橋區通三ノ一 創大正六年 電 日本橋區通三ノ一 創大正六年</p>
<p>渡邊文次郎商店 日本橋區通三ノ一 創大正六年 電 日本橋區通三ノ一 創大正六年</p>	<p>秋田ブラシ製作所 秋田保次郎 日本橋區通三ノ一 創大正六年 電 日本橋區通三ノ一 創大正六年</p>	<p>大塚鐵五郎商店 日本橋區通三ノ一 創大正六年 電 日本橋區通三ノ一 創大正六年</p>	<p>名兒耶清松 日本橋區通三ノ一 創大正六年 電 日本橋區通三ノ一 創大正六年</p>	<p>伊丹信太郎 日本橋區通三ノ一 創大正六年 電 日本橋區通三ノ一 創大正六年</p>	<p>吉澤丹治 日本橋區通三ノ一 創大正六年 電 日本橋區通三ノ一 創大正六年</p>	<p>藤城銀太郎 日本橋區通三ノ一 創大正六年 電 日本橋區通三ノ一 創大正六年</p>	<p>阿波屋小林敬三 日本橋區通三ノ一 創大正六年 電 日本橋區通三ノ一 創大正六年</p>	<p>駒木銀三郎 日本橋區通三ノ一 創大正六年 電 日本橋區通三ノ一 創大正六年</p>	<p>松野屋矢野美藏 日本橋區通三ノ一 創大正六年 電 日本橋區通三ノ一 創大正六年</p>	<p>合資會社 伊藤商店 日本橋區通三ノ一 創大正六年 電 日本橋區通三ノ一 創大正六年</p>
<p>木下七左衛門 日本橋區通三ノ一 創大正六年 電 日本橋區通三ノ一 創大正六年</p>	<p>村山銀次郎 日本橋區通三ノ一 創大正六年 電 日本橋區通三ノ一 創大正六年</p>	<p>越前商店 鈴木富子 日本橋區通三ノ一 創大正六年 電 日本橋區通三ノ一 創大正六年</p>	<p>木村榮三郎 日本橋區通三ノ一 創大正六年 電 日本橋區通三ノ一 創大正六年</p>	<p>合資會社 伊藤商店 日本橋區通三ノ一 創大正六年 電 日本橋區通三ノ一 創大正六年</p>	<p>松野屋矢野美藏 日本橋區通三ノ一 創大正六年 電 日本橋區通三ノ一 創大正六年</p>	<p>駒木銀三郎 日本橋區通三ノ一 創大正六年 電 日本橋區通三ノ一 創大正六年</p>	<p>阿波屋小林敬三 日本橋區通三ノ一 創大正六年 電 日本橋區通三ノ一 創大正六年</p>	<p>駒木銀三郎 日本橋區通三ノ一 創大正六年 電 日本橋區通三ノ一 創大正六年</p>	<p>松野屋矢野美藏 日本橋區通三ノ一 創大正六年 電 日本橋區通三ノ一 創大正六年</p>	<p>合資會社 伊藤商店 日本橋區通三ノ一 創大正六年 電 日本橋區通三ノ一 創大正六年</p>

<p>坂下商店 岡部誠三郎 日本橋區通三ノ一 創大正九年 電 日本橋區通三ノ一 創大正九年</p>	<p>荒井商店 荒井福治 日本橋區通三ノ一 創大正九年 電 日本橋區通三ノ一 創大正九年</p>	<p>深代安三郎 日本橋區通三ノ一 創大正九年 電 日本橋區通三ノ一 創大正九年</p>	<p>金丸商店 金丸文郎 日本橋區通三ノ一 創大正九年 電 日本橋區通三ノ一 創大正九年</p>	<p>山本藤次郎 日本橋區通三ノ一 創大正九年 電 日本橋區通三ノ一 創大正九年</p>	<p>長谷川袋物製作所 長谷川五具 日本橋區通三ノ一 創大正九年 電 日本橋區通三ノ一 創大正九年</p>	<p>重田榮次郎 日本橋區通三ノ一 創大正九年 電 日本橋區通三ノ一 創大正九年</p>	<p>澤京次郎 日本橋區通三ノ一 創大正九年 電 日本橋區通三ノ一 創大正九年</p>	<p>濱田イネ 日本橋區通三ノ一 創大正九年 電 日本橋區通三ノ一 創大正九年</p>	<p>島崎商店 島崎光三 日本橋區通三ノ一 創大正九年 電 日本橋區通三ノ一 創大正九年</p>	<p>丸山商店 丸山清治郎 日本橋區通三ノ一 創大正九年 電 日本橋區通三ノ一 創大正九年</p>	<p>今井商店 今井壽作 日本橋區通三ノ一 創大正九年 電 日本橋區通三ノ一 創大正九年</p>	<p>玉木信太郎 日本橋區通三ノ一 創大正九年 電 日本橋區通三ノ一 創大正九年</p>	<p>杉田商店 杉田藤一郎 日本橋區通三ノ一 創大正九年 電 日本橋區通三ノ一 創大正九年</p>	<p>杉田商店 杉田藤一郎 日本橋區通三ノ一 創大正九年 電 日本橋區通三ノ一 創大正九年</p>	<p>合資會社 德永保之助商店 日本橋區通三ノ一 創大正九年 電 日本橋區通三ノ一 創大正九年</p>	<p>萬才商店 安藤才助 日本橋區通三ノ一 創大正九年 電 日本橋區通三ノ一 創大正九年</p>	<p>櫻井敬三 日本橋區通三ノ一 創大正九年 電 日本橋區通三ノ一 創大正九年</p>	<p>西島松五郎商店 日本橋區通三ノ一 創大正九年 電 日本橋區通三ノ一 創大正九年</p>	<p>合資會社 東洋商會 日本橋區通三ノ一 創大正九年 電 日本橋區通三ノ一 創大正九年</p>	<p>探田ブラシ店 櫻井敬三 日本橋區通三ノ一 創大正九年 電 日本橋區通三ノ一 創大正九年</p>	<p>萬才商店 安藤才助 日本橋區通三ノ一 創大正九年 電 日本橋區通三ノ一 創大正九年</p>	<p>櫻井敬三 日本橋區通三ノ一 創大正九年 電 日本橋區通三ノ一 創大正九年</p>	<p>西島松五郎商店 日本橋區通三ノ一 創大正九年 電 日本橋區通三ノ一 創大正九年</p>	<p>合資會社 東洋商會 日本橋區通三ノ一 創大正九年 電 日本橋區通三ノ一 創大正九年</p>	
<p>渡邊文次郎商店 日本橋區通三ノ一 創大正九年 電 日本橋區通三ノ一 創大正九年</p>	<p>秋田ブラシ製作所 秋田保次郎 日本橋區通三ノ一 創大正九年 電 日本橋區通三ノ一 創大正九年</p>	<p>大塚鐵五郎商店 日本橋區通三ノ一 創大正九年 電 日本橋區通三ノ一 創大正九年</p>	<p>名兒耶清松 日本橋區通三ノ一 創大正九年 電 日本橋區通三ノ一 創大正九年</p>	<p>伊丹信太郎 日本橋區通三ノ一 創大正九年 電 日本橋區通三ノ一 創大正九年</p>	<p>吉澤丹治 日本橋區通三ノ一 創大正九年 電 日本橋區通三ノ一 創大正九年</p>	<p>藤城銀太郎 日本橋區通三ノ一 創大正九年 電 日本橋區通三ノ一 創大正九年</p>	<p>阿波屋小林敬三 日本橋區通三ノ一 創大正九年 電 日本橋區通三ノ一 創大正九年</p>	<p>駒木銀三郎 日本橋區通三ノ一 創大正九年 電 日本橋區通三ノ一 創大正九年</p>	<p>松野屋矢野美藏 日本橋區通三ノ一 創大正九年 電 日本橋區通三ノ一 創大正九年</p>	<p>合資會社 伊藤商店 日本橋區通三ノ一 創大正九年 電 日本橋區通三ノ一 創大正九年</p>	<p>木下七左衛門 日本橋區通三ノ一 創大正九年 電 日本橋區通三ノ一 創大正九年</p>	<p>村山銀次郎 日本橋區通三ノ一 創大正九年 電 日本橋區通三ノ一 創大正九年</p>	<p>越前商店 鈴木富子 日本橋區通三ノ一 創大正九年 電 日本橋區通三ノ一 創大正九年</p>	<p>木村榮三郎 日本橋區通三ノ一 創大正九年 電 日本橋區通三ノ一 創大正九年</p>	<p>合資會社 伊藤商店 日本橋區通三ノ一 創大正九年 電 日本橋區通三ノ一 創大正九年</p>	<p>松野屋矢野美藏 日本橋區通三ノ一 創大正九年 電 日本橋區通三ノ一 創大正九年</p>	<p>駒木銀三郎 日本橋區通三ノ一 創大正九年 電 日本橋區通三ノ一 創大正九年</p>	<p>阿波屋小林敬三 日本橋區通三ノ一 創大正九年 電 日本橋區通三ノ一 創大正九年</p>	<p>駒木銀三郎 日本橋區通三ノ一 創大正九年 電 日本橋區通三ノ一 創大正九年</p>	<p>松野屋矢野美藏 日本橋區通三ノ一 創大正九年 電 日本橋區通三ノ一 創大正九年</p>	<p>合資會社 伊藤商店 日本橋區通三ノ一 創大正九年 電 日本橋區通三ノ一 創大正九年</p>	<p>木下七左衛門 日本橋區通三ノ一 創大正九年 電 日本橋區通三ノ一 創大正九年</p>	<p>村山銀次郎 日本橋區通三ノ一 創大正九年 電 日本橋區通三ノ一 創大正九年</p>	<p>越前商店 鈴木富子 日本橋區通三ノ一 創大正九年 電 日本橋區通三ノ一 創大正九年</p>	<p>木村榮三郎 日本橋區通三ノ一 創大正九年 電 日本橋區通三ノ一 創大正九年</p>

<p>田中平太郎 大森區大森五丁目 種目 大森製鐵廠 創 大森一〇九 店員三名 年商 Q</p>	<p>廣島屋 大森區新井一丁目 種目 大森製鐵廠 創 大森五八 店員五名 年商 K</p>	<p>山浦商店 足立區千住町五丁目 種目 山浦製鐵廠 創 明治七年 店員二名 年商 L</p>	<p>麻製品麻絲繩 種目 麻製品麻絲繩 創 明治三十四年 年商 J</p>	<p>小本會銀次郎 神田區須田町六丁目 種目 小本會銀次郎 創 明治三十四年 年商 J</p>	<p>相川真次郎 神田區須田町二丁目 種目 相川真次郎 創 大正十二年 年商 J</p>	<p>國井定助 神田區須田町二丁目 種目 國井定助 創 大正九年 年商 J</p>	<p>箕田鐵之助 神田區須田町二丁目 種目 箕田鐵之助 創 大正九年 年商 H</p>
<p>小倉貿易株式會社 日本橋區本町三丁目三三三號館 種目 小倉貿易株式會社 創 大正九年 店員五名 年商 K</p>	<p>坂崎安藏 日本橋區本町四丁目五 種目 坂崎安藏 創 明治四十四年 年商 H</p>	<p>小竹市三郎 日本橋區本町二丁目一 種目 小竹市三郎 創 明治三十四年 年商 H</p>	<p>廣瀨太次郎 日本橋區本町三丁目二 種目 廣瀨太次郎 創 明治三十四年 年商 F</p>	<p>齋藤 日本橋區本町二丁目三 種目 齋藤 創 明治三十四年 年商 K</p>	<p>池田與一郎 日本橋區本町一丁目一 種目 池田與一郎 創 明治四十四年 年商 K</p>		
<p>和井田樹吉 京橋區本町二丁目五 種目 和井田樹吉 創 大正十年 年商 I</p>	<p>宮坂商店 京橋區本町二丁目五 種目 宮坂商店 創 明治十八年 年商 I</p>	<p>八坂商事株式會社 京橋區本町三丁目三 種目 八坂商事株式會社 創 大正八年 年商 H</p>	<p>各種紙器加工製造 種目 各種紙器加工製造 創 明治十八年 年商 H</p>	<p>加藤製函所 神田區須田町二丁目九 種目 加藤製函所 創 大正十三年 年商 I</p>	<p>小野部紙器製造所 神田區須田町四丁目三 種目 小野部紙器製造所 創 大正十一年 年商 J</p>		
<p>齋藤隆次 神田區西神田二丁目一三 種目 齋藤隆次 創 明治三十四年 年商 O</p>	<p>福田谷藏 神田區西神田二丁目一〇 種目 福田谷藏 創 明治三十四年 年商 O</p>	<p>寸正堂本店 神田區西神田二丁目八 種目 寸正堂本店 創 明治三十四年 年商 K</p>	<p>池田新七 神田區西神田二丁目一七 種目 池田新七 創 明治三十四年 年商 L</p>	<p>吉田紙器製作所 芝罘區本町一丁目一 種目 吉田紙器製作所 創 明治三十四年 年商 O</p>	<p>合資會社 芝罘區本町一丁目一 種目 合資會社 創 明治三十四年 年商 O</p>		
<p>奧野大 淺草區東三筋町五〇 種目 奧野大 創 大正六年 年商 H</p>	<p>相澤賢治 淺草區東三筋町三〇 種目 相澤賢治 創 大正六年 年商 H</p>	<p>松浦嘉七 淺草區東三筋町二五 種目 松浦嘉七 創 大正六年 年商 I</p>	<p>西川幾太郎 淺草區東三筋町一三 種目 西川幾太郎 創 大正六年 年商 I</p>	<p>坂田政雄 淺草區東三筋町一〇 種目 坂田政雄 創 大正六年 年商 J</p>	<p>萬屋飯田正二 淺草區東三筋町一五 種目 萬屋飯田正二 創 大正六年 年商 K</p>		

<p>長谷川辰藏 日本橋區本町四丁目 種目 長谷川辰藏 創 大正九年 年商 F</p>	<p>關口次郎 日本橋區本町七丁目 種目 關口次郎 創 大正九年 年商 F</p>	<p>菅谷竹司郎 日本橋區本町四丁目六 種目 菅谷竹司郎 創 大正九年 年商 K</p>	<p>今關磯太郎 日本橋區本町四丁目四 種目 今關磯太郎 創 大正九年 年商 L</p>	<p>森金之介 日本橋區本町一丁目〇 種目 森金之介 創 大正九年 年商 K</p>	<p>井上政 日本橋區本町一丁目二 種目 井上政 創 大正九年 年商 I</p>	<p>高橋周藏 日本橋區本町一丁目九 種目 高橋周藏 創 大正九年 年商 E</p>	<p>加藤久雄 京橋區本町二丁目八 種目 加藤久雄 創 大正九年 年商 E</p>
<p>中原久太郎 京橋區本町一丁目七 種目 中原久太郎 創 大正九年 年商 H</p>	<p>中村傳兵衛 京橋區本町三丁目四 種目 中村傳兵衛 創 大正九年 年商 H</p>	<p>高橋光 芝罘區本町一丁目二 種目 高橋光 創 大正九年 年商 J</p>	<p>諸角伊三郎 芝罘區本町一丁目一六 種目 諸角伊三郎 創 大正九年 年商 M</p>	<p>萬屋飯田三商店 芝罘區本町一丁目二 種目 萬屋飯田三商店 創 大正九年 年商 L</p>	<p>山中豐三 四谷區南伊賀町七丁目四 種目 山中豐三 創 大正九年 年商 K</p>	<p>岸 四谷區南伊賀町一丁目一 種目 岸 創 大正九年 年商 K</p>	<p>丹羽勘藏 四谷區南伊賀町二丁目五 種目 丹羽勘藏 創 大正九年 年商 L</p>
<p>小松茂 本郷區本町二丁目七 種目 小松茂 創 大正九年 年商 M</p>	<p>栗島龜吉 小石川區本町七丁目 種目 栗島龜吉 創 大正九年 年商 K</p>	<p>松井正次 麻布區本町一丁目一 種目 松井正次 創 大正九年 年商 K</p>	<p>百瀬義十郎 淺草區東三筋町一丁目四 種目 百瀬義十郎 創 大正九年 年商 J</p>	<p>寺內喜市 淺草區東三筋町三丁目三 種目 寺內喜市 創 大正九年 年商 J</p>	<p>安達清一 淺草區東三筋町二丁目三 種目 安達清一 創 大正九年 年商 O</p>	<p>伊藤理與吉 淺草區東三筋町一丁目八 種目 伊藤理與吉 創 大正九年 年商 O</p>	<p>今瀬三郎 淺草區東三筋町二丁目一〇 種目 今瀬三郎 創 大正九年 年商 M</p>
<p>奧野大 淺草區東三筋町五〇 種目 奧野大 創 大正九年 年商 H</p>	<p>相澤賢治 淺草區東三筋町三〇 種目 相澤賢治 創 大正九年 年商 H</p>	<p>松浦嘉七 淺草區東三筋町二五 種目 松浦嘉七 創 大正九年 年商 I</p>	<p>西川幾太郎 淺草區東三筋町一三 種目 西川幾太郎 創 大正九年 年商 I</p>	<p>坂田政雄 淺草區東三筋町一〇 種目 坂田政雄 創 大正九年 年商 J</p>	<p>萬屋飯田正二 淺草區東三筋町一五 種目 萬屋飯田正二 創 大正九年 年商 K</p>		

<p>大光社 大久保 與七 種目 深川區扇橋二丁目 電報 本所三十四 收益 三十四 年商 O</p>	<p>一進堂 秋田 勝三郎 種目 深川區常盤町一ノ一六 電報 本所一三三 收益 一三三 年商 O</p>	<p>吉田 進堂 吉田 榮吉 種目 深川區新大橋一ノ六 電報 本所一〇一 收益 一〇一 年商 L</p>	<p>國井 國井 井 豐吉 種目 深川區扇橋一ノ九 電報 本所一〇一 收益 一〇一 年商 J</p>	<p>誠堂 紙器印刷所 種目 向島區寺島町二ノ四 電報 本所三三 收益 三三 年商 M</p>	<p>稻垣 幸三郎 種目 豊島區高田町三ノ八〇二 電報 本所一五五 收益 一五五 年商 Q</p>	<p>小林 幸次郎 種目 豊島區高田町三ノ八〇二 電報 本所一五五 收益 一五五 年商 Q</p>	<p>上杉 和作 種目 豊島區高田町三ノ八〇二 電報 本所一五五 收益 一五五 年商 Q</p>
<p>紙工品小間紙類 (和洋帳簿、便箋、封筒) 掛紙類、團扇、カレンダ</p>	<p>神宮 照吉 種目 神田區小川町一ノ六 電報 本所三三 收益 三三 年商 L</p>	<p>合資會社 峰崎 文華堂 種目 神田區錦町三ノ二〇 電報 本所一〇一 收益 一〇一 年商 L</p>	<p>眞野 目吉 治 種目 神田區須田町一ノ三四 電報 本所一〇一 收益 一〇一 年商 L</p>	<p>橋本 廣吉 種目 神田區久間町一ノ九 電報 本所三三 收益 三三 年商 J</p>	<p>株式會社 榎原 商店 種目 日本橋區通二ノ一 電報 本所一〇一 收益 一〇一 年商 L</p>	<p>水野 製本所 水野 鐵次郎 種目 日本橋區本町一ノ六 電報 本所一〇一 收益 一〇一 年商 L</p>	<p>山田 伊藤 明 種目 日本橋區本町一ノ七 電報 本所一〇一 收益 一〇一 年商 L</p>
<p>野崎 米作 種目 本郷區駒込町三〇七 電報 本所一〇一 收益 一〇一 年商 Q</p>	<p>野崎 米作 種目 本郷區駒込町三〇七 電報 本所一〇一 收益 一〇一 年商 Q</p>	<p>野崎 米作 種目 本郷區駒込町三〇七 電報 本所一〇一 收益 一〇一 年商 Q</p>	<p>野崎 米作 種目 本郷區駒込町三〇七 電報 本所一〇一 收益 一〇一 年商 Q</p>	<p>野崎 米作 種目 本郷區駒込町三〇七 電報 本所一〇一 收益 一〇一 年商 Q</p>	<p>野崎 米作 種目 本郷區駒込町三〇七 電報 本所一〇一 收益 一〇一 年商 Q</p>	<p>野崎 米作 種目 本郷區駒込町三〇七 電報 本所一〇一 收益 一〇一 年商 Q</p>	<p>野崎 米作 種目 本郷區駒込町三〇七 電報 本所一〇一 收益 一〇一 年商 Q</p>

<p>會根 實業 會根 嘉七 種目 小石川區口水道町四六 電報 本所一〇一 收益 一〇一 年商 M</p>	<p>關島 金一郎 種目 小石川區山崎町一〇六 電報 本所一〇一 收益 一〇一 年商 M</p>	<p>永井 紙器工業所 種目 下谷區御徒町二ノ三五 電報 本所一〇一 收益 一〇一 年商 K</p>	<p>平尾 清治 種目 下谷區二長町二〇五 電報 本所一〇一 收益 一〇一 年商 M</p>	<p>雨宮 菊次郎 種目 本郷區駒込町三ノ三八 電報 本所一〇一 收益 一〇一 年商 M</p>	<p>越野 憲昭 種目 四谷區水住町三 電報 本所一〇一 收益 一〇一 年商 J</p>	<p>清水 一太郎 種目 四谷區花園町六三 電報 本所一〇一 收益 一〇一 年商 M</p>	<p>杉山 紙器製造所 種目 淺草區北高坂町五三 電報 本所一〇一 收益 一〇一 年商 M</p>
<p>平野 亥之助 種目 淺草區小島町一ノ一五 電報 本所一〇一 收益 一〇一 年商 Q</p>	<p>木村 熊治郎 種目 淺草區小島町一ノ二九 電報 本所一〇一 收益 一〇一 年商 Q</p>	<p>細淵 忠三郎 種目 淺草區新橋町四 電報 本所一〇一 收益 一〇一 年商 H</p>	<p>帝國 紙器株式會社 種目 淺草區北三筋町二四 電報 本所一〇一 收益 一〇一 年商 K</p>	<p>武藤 紙器製作所 種目 淺草區花川戸二ノ一七 電報 本所一〇一 收益 一〇一 年商 O</p>	<p>牧信友 社 種目 淺草區向原一ノ二八 電報 本所一〇一 收益 一〇一 年商 O</p>	<p>日本 紙管合名會社 種目 本郷區千歲町二ノ一一 電報 本所一〇一 收益 一〇一 年商 P</p>	<p>河野 紙器製造所 種目 本郷區菊川町一ノ二五 電報 本所一〇一 收益 一〇一 年商 H</p>
<p>野崎 米作 種目 本郷區駒込町三〇七 電報 本所一〇一 收益 一〇一 年商 Q</p>	<p>野崎 米作 種目 本郷區駒込町三〇七 電報 本所一〇一 收益 一〇一 年商 Q</p>	<p>野崎 米作 種目 本郷區駒込町三〇七 電報 本所一〇一 收益 一〇一 年商 Q</p>	<p>野崎 米作 種目 本郷區駒込町三〇七 電報 本所一〇一 收益 一〇一 年商 Q</p>	<p>野崎 米作 種目 本郷區駒込町三〇七 電報 本所一〇一 收益 一〇一 年商 Q</p>	<p>野崎 米作 種目 本郷區駒込町三〇七 電報 本所一〇一 收益 一〇一 年商 Q</p>	<p>野崎 米作 種目 本郷區駒込町三〇七 電報 本所一〇一 收益 一〇一 年商 Q</p>	<p>野崎 米作 種目 本郷區駒込町三〇七 電報 本所一〇一 收益 一〇一 年商 Q</p>

取(取給役) 監(監査役) 電(電話) 創(創立) 資(資本金) 携(携込金) 振(振替口座) 銀(銀行) 仕(仕入先) 公(公職) / 如シ

Table listing various companies and individuals in the Tokyo region, including names like 藤波隣太郎, 寺田洋紙店, 武藏屋平子, 長妻源四郎, 山田榮吉, 地代仁助, 喜多川時三郎, 西部鐵之輔, 小泉爲次, 河内屋紙店, 原銀次郎, 大塚紙店, 萬屋富井利兵衛, 福阿田久太郎, 山本銀藏, 福田商店, 櫻井造酒藏, 木郎洋紙店, 深山洋紙店, 田中米二郎, 福阿田久太郎, 山本銀藏, 福田商店, 櫻井造酒藏, 木郎洋紙店, 深山洋紙店, 田中米二郎.

Table listing various companies and individuals in the Tokyo region, including names like 中村庄八, 荒川德三郎, 七條佐市郎, 加治英太郎, 合資會社 福原洋紙店, 竹内政治, 小松宇兵衛, 上野常次郎, 新井外次郎, 中島近藏, 小林吾作, 山本初治郎, 宮城耕平, 大辻松次郎, 大西幸次郎, 加藤次郎, 西部作平, 松永英一, 吉川四郎, 株式會社 小島洋紙店, 共同洋紙株式會社, 竹井長兵衛, 手塚吉太郎, 合資會社 文進堂, 大澤喜四郎, 大和屋洋紙店, 合名會社 福田商店, 後藤商店 藤駿策, 芝野平次郎, 福阿田久太郎, 山本銀藏, 福田商店, 櫻井造酒藏, 木郎洋紙店, 深山洋紙店, 田中米二郎.

<p>伊藤秀雄 種日 神田區馬場町四八 收電 浪花三九三 收電 浪花三九三 年商 K</p>	<p>三省堂 武居龍吉 種日 神田區須田町一 收電 浪花七五五 收電 浪花七五五 年商 K</p>	<p>松田久巳 種日 神田區河原町一 收電 浪花四一四 收電 浪花四一四 年商 L</p>	<p>中村彌三郎 種日 神田區西神田一 收電 浪花一八八 收電 浪花一八八 年商 L</p>	<p>森下源吾 種日 神田區平河町一 收電 浪花六二六 收電 浪花六二六 年商 E</p>	<p>宮田儀七 種日 神田區神保町二 收電 浪花二〇九 收電 浪花二〇九 年商 K</p>	<p>池田徹太郎 種日 神田區神保町二 收電 浪花二〇九 收電 浪花二〇九 年商 K</p>	<p>益井重文 種日 神田區元久右衛門町二 收電 浪花八四二 收電 浪花八四二 年商 J</p>
<p>井尻嘉與藏 種日 日本橋區橋山町二 收電 浪花五〇九 收電 浪花五〇九 年商 G</p>	<p>日本文具株式會社 種日 日本橋區橋山町四 收電 浪花七〇七 收電 浪花七〇七 年商 G</p>	<p>岩出常三郎 種日 日本橋區橋山町六 收電 浪花五〇九 收電 浪花五〇九 年商 G</p>	<p>吉田秀雄 種日 日本橋區馬場町一 收電 浪花八二二 收電 浪花八二二 年商 J</p>	<p>堀江藤 種日 日本橋區馬場町四 收電 浪花一六六 收電 浪花一六六 年商 J</p>	<p>利見商事株式會社 種日 日本橋區大馬場町一 收電 浪花五九〇 收電 浪花五九〇 年商 J</p>	<p>吉田芳藏 種日 日本橋區大馬場町一 收電 浪花五九〇 收電 浪花五九〇 年商 J</p>	<p>赤本廣八 種日 日本橋區大馬場町一 收電 浪花五九〇 收電 浪花五九〇 年商 J</p>

<p>清水峯太郎 種日 神田區馬場町四 收電 浪花三九三 收電 浪花三九三 年商 O</p>	<p>相川治平 種日 神田區須田町一 收電 浪花七五五 收電 浪花七五五 年商 O</p>	<p>吉岡富治 種日 神田區須田町一 收電 浪花七五五 收電 浪花七五五 年商 O</p>	<p>小川勝藏 種日 神田區須田町一 收電 浪花七五五 收電 浪花七五五 年商 J</p>	<p>東淺吉 種日 神田區神保町一 收電 浪花五〇九 收電 浪花五〇九 年商 M</p>	<p>高林末吉 種日 神田區神保町一 收電 浪花五〇九 收電 浪花五〇九 年商 M</p>	<p>奧野隆三 種日 神田區神保町一 收電 浪花五〇九 收電 浪花五〇九 年商 K</p>	<p>松村音松 種日 神田區神保町一 收電 浪花五〇九 收電 浪花五〇九 年商 I</p>
<p>新古書籍商 種日 神田區神保町一 收電 浪花五〇九 收電 浪花五〇九 年商 M</p>	<p>東淺吉 種日 神田區神保町一 收電 浪花五〇九 收電 浪花五〇九 年商 M</p>	<p>高林末吉 種日 神田區神保町一 收電 浪花五〇九 收電 浪花五〇九 年商 M</p>	<p>奧野隆三 種日 神田區神保町一 收電 浪花五〇九 收電 浪花五〇九 年商 K</p>	<p>松村音松 種日 神田區神保町一 收電 浪花五〇九 收電 浪花五〇九 年商 I</p>	<p>新古書籍商 種日 神田區神保町一 收電 浪花五〇九 收電 浪花五〇九 年商 M</p>	<p>東淺吉 種日 神田區神保町一 收電 浪花五〇九 收電 浪花五〇九 年商 M</p>	<p>高林末吉 種日 神田區神保町一 收電 浪花五〇九 收電 浪花五〇九 年商 M</p>

取(取給役) 監(監査役) 電(電話) 創(創立) 資(資本金) 株(株込金) 振(振替口座) 銀(銀行) 仕(仕入先) 公(公職) ノ如シ

Table listing various companies and individuals in the Tokyo region, including names like 野谷真平, 木村永一, 櫻井長次郎, 川島松壽, 向原關一, 中田俊一, 長谷川朝三, 澤三三, 里田源兵衛, 朝倉正夫, 上野毛戸安之助, 石渡竹次郎, 新田愛三, 木村太市, 小川春之助, 佐藤銀造, 井上正道, 木村伊三郎, 木村章之助, 篠崎イキ製造株式会社, 星田保藏, 近藤保治, 鹿取源太郎, 井上喜三郎, 山本隆太郎, 鹿取政次郎, 市川鉛筆文具株式会社, 日本鉛筆製造株式会社, 石川清作, 瀧澤合本製作所, 瀧澤清作.

取(取給役) 監(監査役) 電(電話) 創(創立) 資(資本金) 株(株込金) 振(振替口座) 銀(銀行) 仕(仕入先) 公(公職) ノ如シ

Table listing various companies and individuals in the Tokyo region, including names like 高見澤萬吉, 西川長次郎, 大川吉兵衛, 柴垣商店, 市川商店, 岩瀬彌市, 南條徳竹, 七五三俊一, 中野周藏, 大澤政次郎, 浅野善助, 山名亮太郎, 中島話一, 牧野鐵治郎, 松村スエ, 小林嘉久太, 清水義幸, 櫻井榮一, 水田一男, 針田兼次郎, 石井徳松, 橋本鹽治, 北氏喜助, 稻垣直太郎, 大塚富次郎, 平野喜助, 大伏壬兵, 松井トリ.

<p>石塚龜之助 種目 玩具輸出問屋 創日 昭和五年 收益 七十五圓 資 〇 年商 I</p>	<p>加藤惣平 種目 玩具輸出問屋 創日 昭和五年 收益 四十五圓 資 〇 年商 I</p>	<p>三ヶ原幾太郎 種目 玩具輸出問屋 創日 昭和五年 收益 六十三圓 資 〇 年商 K</p>	<p>稻葉三吉 種目 玩具輸出問屋 創日 昭和五年 收益 三十三圓 資 〇 年商 M</p>	<p>館田辰雄 種目 玩具輸出問屋 創日 昭和五年 收益 三十四圓 資 〇 年商 M</p>	<p>安田喜一郎 種目 玩具輸出問屋 創日 昭和五年 收益 三十四圓 資 〇 年商 M</p>	<p>成平商店 成舞平兵衛 種目 玩具輸出問屋 創日 昭和五年 收益 三十四圓 資 〇 年商 M</p>
<p>小茂田喜作 種目 玩具輸出問屋 創日 昭和五年 收益 三十三圓 資 〇 年商 L</p>	<p>江幡清太郎 種目 玩具輸出問屋 創日 昭和五年 收益 三十三圓 資 〇 年商 L</p>	<p>帆刈榮吉 種目 玩具輸出問屋 創日 昭和五年 收益 三十三圓 資 〇 年商 G</p>	<p>小森屋長谷川秀吉 種目 玩具輸出問屋 創日 昭和五年 收益 三十三圓 資 〇 年商 L</p>	<p>石橋庄治 種目 玩具輸出問屋 創日 昭和五年 收益 三十三圓 資 〇 年商 H</p>	<p>小田川杵太郎 種目 玩具輸出問屋 創日 昭和五年 收益 三十三圓 資 〇 年商 K</p>	<p>内海正 種目 玩具輸出問屋 創日 昭和五年 收益 三十三圓 資 〇 年商 K</p>
<p>早川政太郎 種目 玩具輸出問屋 創日 昭和五年 收益 三十三圓 資 〇 年商 L</p>	<p>小山安治 種目 玩具輸出問屋 創日 昭和五年 收益 三十三圓 資 〇 年商 M</p>	<p>河野角藏 種目 玩具輸出問屋 創日 昭和五年 收益 三十三圓 資 〇 年商 M</p>	<p>山田鎌次郎 種目 玩具輸出問屋 創日 昭和五年 收益 三十三圓 資 〇 年商 M</p>	<p>合名會社 櫻井工業本店 種目 玩具輸出問屋 創日 昭和五年 收益 三十三圓 資 〇 年商 I</p>	<p>甘樂ママ 笛製作所 種目 玩具輸出問屋 創日 昭和五年 收益 三十三圓 資 〇 年商 O</p>	<p>北川米吉 種目 玩具輸出問屋 創日 昭和五年 收益 三十三圓 資 〇 年商 J</p>
<p>島田武雄 種目 玩具輸出問屋 創日 昭和五年 收益 三十三圓 資 〇 年商 O</p>	<p>赤倉善四郎 種目 玩具輸出問屋 創日 昭和五年 收益 三十三圓 資 〇 年商 O</p>	<p>大澤工場 大澤悟郎 種目 玩具輸出問屋 創日 昭和五年 收益 三十三圓 資 〇 年商 P</p>	<p>栗林工務所 栗林康一 種目 玩具輸出問屋 創日 昭和五年 收益 三十三圓 資 〇 年商 M</p>	<p>合資會社 田岸ゴム製作所 種目 玩具輸出問屋 創日 昭和五年 收益 三十三圓 資 〇 年商 O</p>	<p>增田龜三郎 種目 玩具輸出問屋 創日 昭和五年 收益 三十三圓 資 〇 年商 J</p>	<p>北川米吉 種目 玩具輸出問屋 創日 昭和五年 收益 三十三圓 資 〇 年商 J</p>

<p>須賀龜吉商店 種目 玩具輸出問屋 創日 昭和五年 收益 三十三圓 資 〇 年商 K</p>	<p>河野八郎 種目 玩具輸出問屋 創日 昭和五年 收益 三十三圓 資 〇 年商 K</p>	<p>中村猪之吉 種目 玩具輸出問屋 創日 昭和五年 收益 三十三圓 資 〇 年商 L</p>	<p>鳥井德之助 種目 玩具輸出問屋 創日 昭和五年 收益 三十三圓 資 〇 年商 L</p>	<p>齋藤玉次 種目 玩具輸出問屋 創日 昭和五年 收益 三十三圓 資 〇 年商 L</p>	<p>清水九一郎 種目 玩具輸出問屋 創日 昭和五年 收益 三十三圓 資 〇 年商 I</p>	<p>笠間信語 種目 玩具輸出問屋 創日 昭和五年 收益 三十三圓 資 〇 年商 H</p>
<p>中村義明 種目 玩具輸出問屋 創日 昭和五年 收益 三十三圓 資 〇 年商 F</p>	<p>北岡善次郎 種目 玩具輸出問屋 創日 昭和五年 收益 三十三圓 資 〇 年商 X</p>	<p>町田新吉 種目 玩具輸出問屋 創日 昭和五年 收益 三十三圓 資 〇 年商 J</p>	<p>多田榮吉 種目 玩具輸出問屋 創日 昭和五年 收益 三十三圓 資 〇 年商 L</p>	<p>津田安兵衛 種目 玩具輸出問屋 創日 昭和五年 收益 三十三圓 資 〇 年商 I</p>	<p>宮崎平治郎 種目 玩具輸出問屋 創日 昭和五年 收益 三十三圓 資 〇 年商 K</p>	<p>新島民三郎 種目 玩具輸出問屋 創日 昭和五年 收益 三十三圓 資 〇 年商 L</p>
<p>和田録三郎 種目 玩具輸出問屋 創日 昭和五年 收益 三十三圓 資 〇 年商 K</p>	<p>名倉秋 種目 玩具輸出問屋 創日 昭和五年 收益 三十三圓 資 〇 年商 K</p>	<p>相澤啓治 種目 玩具輸出問屋 創日 昭和五年 收益 三十三圓 資 〇 年商 I</p>	<p>淺野勝之助 種目 玩具輸出問屋 創日 昭和五年 收益 三十三圓 資 〇 年商 I</p>	<p>三樹屋商店 種目 玩具輸出問屋 創日 昭和五年 收益 三十三圓 資 〇 年商 G</p>	<p>松原良雄 種目 玩具輸出問屋 創日 昭和五年 收益 三十三圓 資 〇 年商 M</p>	<p>石橋庫助 種目 玩具輸出問屋 創日 昭和五年 收益 三十三圓 資 〇 年商 J</p>
<p>村田重一 種目 玩具輸出問屋 創日 昭和五年 收益 三十三圓 資 〇 年商 E</p>	<p>風間讓太郎 種目 玩具輸出問屋 創日 昭和五年 收益 三十三圓 資 〇 年商 K</p>	<p>大宮鬼一郎 種目 玩具輸出問屋 創日 昭和五年 收益 三十三圓 資 〇 年商 I</p>	<p>合名會社 風間商店 種目 玩具輸出問屋 創日 昭和五年 收益 三十三圓 資 〇 年商 F</p>	<p>合名會社 相場商店 種目 玩具輸出問屋 創日 昭和五年 收益 三十三圓 資 〇 年商 C</p>	<p>合名會社 關谷商店 種目 玩具輸出問屋 創日 昭和五年 收益 三十三圓 資 〇 年商 D</p>	<p>合名會社 須賀商店 種目 玩具輸出問屋 創日 昭和五年 收益 三十三圓 資 〇 年商 E</p>

