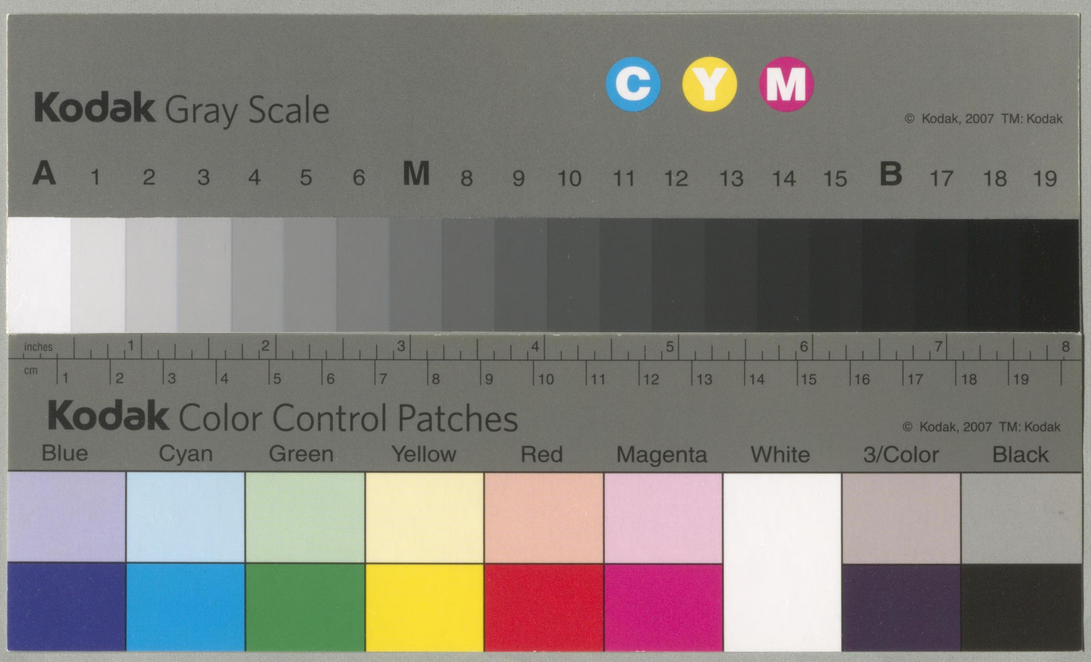
Kodak Gray Scale
C Y M
© Kodak, 2007 TM: Kodak
A 1 2 3 4 5 6 M 8 9 10 11 12 13 14 15 B 17 18 19
inches 1 2 3 4 5 6 7 8
cm 1 2 3 4 5 6 7 8 9 10 11 12 13 14 15 16 17 18 19
Kodak Color Control Patches
© Kodak, 2007 TM: Kodak
Blue Cyan Green Yellow Red Magenta White 3/Color Black

藩邸落慶祭
明治二年十一月大

14.1
50

職員錄追錄發行の要旨

職員錄は官制の一般竝官職の總てを錄載して之か通覽に便ならしむと雖も一年一回の發行なるか故に其の次期發行に至る迄の間には幾多の改正異動ありて中には疾と其の用をなさざるものあるに至る然も此の改正異動は官報の外に見るへきものなく勢之を保存して其の用に充てさるへからす然るに官報は日々の發行に係り僅に一箇月の異動すら後に至りて索出すること容易にあらす加ふるに國運の進展に伴ひ行政機關の施設改廢職員の新任轉免等近時其數甚多く之か索出の困難なるは事務多端の今日實務者の大に難んする所なり

當局夙に此點に留意し當初本錄に收載する總ての異動を加除せむことを企畫したれ共經費を要すること少からす且全部に渉りて錄載すること必すしも必要ならすと認めたるに依り是れ迄範圍を官制の改正及主要官職の異動に止め官報より摘抄して編纂し名けて「職員錄追錄」と題し累次發行し次期の職員錄本錄の發行に至る迄の間の異動を知る便に供することとしたり蓋し執務者の便益尠少ならさるへしと信す尚此擧不備の點尠なからさるへし大方の諸君希くは垂教を吝むなからんことを

大正十一年二月

印刷局

大正
11. 4. 1
内交

大正十一年二月號

凡例

一　本書ハ官報ニ依リテ調査シ得ラルヽモノニ本ツキ官制ノ改正及奏任官待遇以上主ナル官職ノ任免異動等ヲ掲載ス

一　本書編纂ノ體裁ハ大凡大正十年七月一日現在職員錄ニ則リ其順序ニ從フ

一　官職ヲ一字下ケト爲シタルハ其部局ニ於テ轉免其他ノ異動ヲ生シタルモノニ係ル

一　異動ノ記載方ハ任免ノ順序ニ依ル

一　官等、俸給、位階、勳等、功級ハ之ヲ略ス但シ高等官二等以上ノ官等ハ特ニ之ヲ掲グ

一　職員ノ氏名變更竝ニ薨去、卒去及死去ハ調査シ易キモノニ限リ之ヲ掲ク

一　裁判所ノ部ハ「何々地方裁判所」ヲ「何々地方」「何々區裁判所」ヲ「何々區」ト略記ス法院亦此例ニ傚フ

一　本書ハ大正十年七月二日以後同十年十一月一日ニ至ルマテノ分ヲ掲載ス

目錄

◉內閣 一

內閣恩給局 一
印刷局 一
法制局 一
賞勳局 一
拓殖局 一
中央統計委員會 一
國勢院 一
臨時財政經濟調査會 一
臨時法制審議會 一
臨時産業調査會 一
臨時教育行政調査會 一

◉宮內省 二

大臣官房 二
侍從職 二
式部職 二
宗秩寮 三
內藏寮 三
圖書寮 三
侍醫寮 三
大膳寮 三
諸陵寮 三
主殿寮 三
內匠寮 三
主馬寮 三
主猟寮 四
調度寮 四
皇后宮職 四
東宮職 四
帝室會計審查局 四
帝室林野管理局 四
御歌所 四
學習院 四
女子學習院 五
東京帝室博物館 五
京都帝室博物館 五
李王職 五
臨時帝室編修局 五
學習院評議會 五
帝室制度審議會 五
宮內官考査委員會 五

◉外務省 六

大臣官房 六
政務局 六
亞細亞局 六
歐米局 六
通商局 六
條約局 六
情報部 六
臨時平和條約事務局 六
臨時調査部 七
臨時條約改正調査委員會 七
在英大使館 七
在佛大使館 七
在白大使館 七
在露大使館 七
在獨大使館 七
在伊大使館 七
在米大使館 七
在洪牙利公使館 八
在チエコ、スロヴアキア公使館 八
在支那公使館 八
在暹羅公使館 八
在瑞西公使館 八
在墨國公使館 八
在倫敦總領事館 八
在漢堡總領事館 八
在桑新科總領事館 八
在浦潮斯德總領事館 八
在哈爾賓總領事館 八
在間島總領事館 八
局子街分館 八
在奉天總領事館 八
在天津總領事館 八
在濟南府總領事館 八
在上海總領事館 八
在漢口總領事館 八
在成都總領事館 八
在福州總領事館 八
在廣東總領事館 八
在香港總領事館 八
在新嘉坡總領事館 八
在マニラ總領事館 八
ダヴアオ分館 八
在バタヴイア總領事館 八
在カルカッタ總領事館 八
ランゲーン分館 八
在シドニー總領事館 八
在桑港總領事館 八
在紐育總領事館 八
在オタワ總領事館 八
在里昂領事館 八
在未關領事館 八
在アンヴエルス領事館 八
在ペトロパブロフスク領事館 八
在鳥春領事館 八
在安東領事館 八
在德壽領事館海龍分館 八
在芝罘領事館 八
在杭州領事館 八
在蕪湖領事館 八
在宜昌領事館 八
在厦門領事館 八
在關眞領事館 八
在コロンボ領事館 八
在ロスアンゼルス領事館 八
在ポートランド領事館 八
在シアトル領事館 八
在晩香坡領事館 八
國際聯盟帝國事務局 八
常設仲裁裁判所 八
待命外交官及領事官 八
警視 八
在丁コペンハーゲン名譽總領事 九
在伊ヴエニス名譽領事 九
在洪ブダペスト名譽領事 九
在獨スツチン名譽領事 九
在ライプチツヒ名譽領事 九
在地維也納名譽領事 九

◉內務省 九

大臣官房 九
神社局 九
地方局 九
警保局 九
土木局 九
衛生局 九
防疫職員 九
造神宮使廳 九
明治神宮造營局 九
特殊財產管理局 九
警察講習所 九
武藏野學院 九
史護名勝天然紀念物調査會 九
衛生試驗所 九
藥寮研究所 一〇
保健衛生調査會 一〇
道路會議 一〇
都市計畫中央委員會 一〇
都市計畫東京地方委員會 一〇
都市計畫京都地方委員會 一〇
都市計畫大阪地方委員會 一〇
都市計畫橫濱地方委員會 一〇
都市計畫神戶地方委員會 一〇
都市計畫名古屋地方委員會 一〇
社會事業調査會 一〇
東京市道路評議會 一〇
官幣大社 一〇
官幣中社 一〇
別格官幣社 一〇
國幣中社 一〇
國幣小社 一〇

◉大藏省 一一

大臣官房 一一
主計局 一一
主稅局 一一
臨時議院建築局 一一
專賣局 一一
專賣局三田尻試驗場 一一
東京地方專賣局 一一
宇都宮地方專賣局 一一
郡山地方專賣局 一一
函館地方專賣局 一一
名古屋地方專賣局 一一
大阪地方專賣局 一一
岡山地方專賣局 一一
三田尻地方專賣局 一一
熊本地方專賣局 一一
橫濱稅關 一二
神戶稅關 一二
大阪稅關 一二
長崎稅關 一二
門司稅關 一二
函館稅關 一二
東京稅務監督局 一二
大阪稅務監督局 一二
仙臺稅務監督局 一二
名古屋稅務監督局 一二
廣島稅務監督局 一二
丸龜稅務監督局 一二
熊本稅務監督局 一二

◉軍事參議院 一三

◉陸軍省 一三

大臣官房 一三
人事局 一三
軍務局 一三
兵器局 一三
經理局 一三
醫務局 一三
陸軍軍醫學校 一三
陸軍衛生材料廠 一三
法務局 一三
東京砲兵工廠 一三
陸軍工科學校 一三
大阪砲兵工廠 一三
陸軍兵器本廠 一三
航空局 一四
陸軍航空部 一四
陸軍航空學校 一四
陸軍航空制度研究委員會 一四
陸軍技術本部 一四
陸軍科學研究所 一四
陸軍技術會議 一四
憲兵司令部 一四
朝鮮憲兵隊司令部 一四
軍馬補充部本部 一四
馬政局 一五
馬政委員會 一五
奬城部本部 一五
陸軍運輸部本部 一五
陸軍東京經理部 一五

陸軍獸醫學校	一五
陸軍糧秣本廠	一六
陸軍被服本廠	一六
◎參謀本部	一六
陸軍大學校	一六
◎敎育總監部	一六
陸軍將校生徒試驗常置委員	一六
陸軍砲工學校	一六
陸軍步兵學校	一七
陸軍戶山學校	一七
陸軍騎兵學校	一七
陸軍野戰砲兵射擊學校	一七
陸軍重砲兵射擊學校	一七
陸軍士官學校	一七
東京陸軍幼年學校	一八
仙臺陸軍幼年學校	一八
名古屋陸軍幼年學校	一八
大阪陸軍幼年學校	一八
廣島陸軍幼年學校	一八
熊本陸軍幼年學校	一八
◎近衛師團司令部	一九
◎第一師團司令部	二〇
◎第二師團司令部	二一
◎第三師團司令部	二二
◎第四師團司令部	二三
◎第五師團司令部	二四
◎第六師團司令部	二五
◎第七師團司令部	二六
◎第八師團司令部	二七
◎第九師團司令部	二八
◎第十師團司令部	二九
◎第十一師團司令部	三〇
◎第十二師團司令部	三一
◎第十三師團司令部	三二
◎第十四師團司令部	三三
◎第十五師團司令部	三四
◎第十六師團司令部	三五
◎第十七師團司令部	三六
◎第十八師團司令部	三七
◎第十九師團司令部	三八
◎第二十師團司令部	三八
◎朝鮮軍司令部	三九
◎臺灣軍司令部	四〇
◎關東軍司令部	四〇
◎支那駐屯軍司令部	四一
◎中支那派遣隊司令部	四一
◎青島守備軍司令部	四一
◎海軍省	四一
大臣官房	四二
軍務局	四二
人事局	四二
機關局	四二
軍需局	四二
經理局	四二
法務局	四二
東京軍法會議	四二
海軍將官會議	四二
海軍教育本部	四二
海軍艦政本部	四二
水路部	四三
海軍建築本部	四三
海軍大學校	四三
海軍兵學校	四三
海軍機關學校	四三
海軍軍醫學校	四三
海軍砲術學校	四三
海軍水雷學校	四三
海軍潛水學校	四三
海軍經理學校	四四
海軍技手養成所	四四
海軍造兵廠	四四
海軍火藥廠	四四
海軍艦型試驗所	四四
海軍航空機試驗所	四四
皇族附武官	四四
臨時南洋群島防備隊	四四
◎海軍軍令部	四四
◎橫須賀鎭守府	四四
◎吳鎭守府	四五
◎佐世保鎭守府	四五
◎舞鶴鎭守府	四六
◎司法省	四六
大臣官房	四六
民事局	四六
刑事局	四六
特殊權利審査會	四六
大審院	四八
東京控訴院	四八
大阪控訴院	四八
名古屋控訴院	四八
廣島控訴院	四八
長崎控訴院	四八
宮城控訴院	四八
函館控訴院	四八
東京地方裁判所	四九
橫濱地方裁判所	五〇
浦和地方裁判所	五〇
千葉地方裁判所	五〇
水戶地方裁判所	五一
宇都宮地方裁判所	五一
前橋地方裁判所	五一
靜岡地方裁判所	五一
甲府地方裁判所	五一
長野地方裁判所	五一
新潟地方裁判所	五二
京都地方裁判所	五二
大阪地方裁判所	五二
神戶地方裁判所	五三
奈良地方裁判所	五三
大津地方裁判所	五三
和歌山地方裁判所	五三
德島地方裁判所	五三
高松地方裁判所	五三
高知地方裁判所	五三
名古屋地方裁判所	五三
岐阜地方裁判所	五四
福井地方裁判所	五四
金澤地方裁判所	五四
富山地方裁判所	五四
廣島地方裁判所	五五
山口地方裁判所	五五
岡山地方裁判所	五五
松江地方裁判所	五五
長崎地方裁判所	五五
佐賀地方裁判所	五六
福岡地方裁判所	五六
大分地方裁判所	五六
熊本地方裁判所	五六
鹿兒島地方裁判所	五七
宮崎地方裁判所	五七
那覇地方裁判所	五七
仙臺地方裁判所	五七
福島地方裁判所	五七
山形地方裁判所	五七
盛岡地方裁判所	五七
秋田地方裁判所	五七
青森地方裁判所	五八
函館地方裁判所	五八
札幌地方裁判所	五八
旭川地方裁判所	五八
釧路地方裁判所	五八
樺太地方裁判所	五八
東京監獄	五九
巣鴨監獄	五九
名古屋監獄	五九
橫濱監獄	五九
新潟監獄	五九
浦和監獄	五九
千葉監獄	五九
宇都宮監獄	五九
甲府監獄	五九
奈良監獄	五九
神戶監獄	五九
岡山監獄	五九
福井監獄	五九
金澤監獄	五九
富山監獄	五九
高松監獄	五九
福岡監獄	五九
小倉監獄	五九
札幌監獄	五九
旭川監獄	五九
山口監獄	五九
松江監獄	五九
鳥取監獄	五九
◎文部省	五九
大臣官房	五九
專門學務局	五九

普通學務局	五九
實業學務局	五九
圖書局	五九
東京帝國大學	五九
東京帝國大學醫學部	五九
東京帝國大學工學部	五九
東京帝國大學文學部	五九
東京帝國大學理學部	五九
東京帝國大學農學部	五九
東京帝國大學經濟學部	五九
航空研究所	五九
京都帝國大學	六〇
京都帝國大學醫學部	六〇
京都帝國大學工學部	六〇
京都帝國大學文學部	六〇
京都帝國大學理學部	六〇
東北帝國大學	六〇
東北帝國大學理學部	六〇
東北帝國大學醫學部	六〇
東北帝國大學工學部	六〇
九州帝國大學工學部	六〇
九州帝國大學農學部	六〇
北海道帝國大學醫學部	六〇
北海道帝國大學農學部	六〇
北海道帝國大學附屬大學豫科	六〇
東京商科大學	六〇
東京高等師範學校	六〇
廣島高等師範學校	六〇
東京女子高等師範學校	六〇
盛岡高等農林學校	六〇
鹿兒島高等農林學校	六〇
上田蠶絲專門學校	六〇
東京高等蠶絲學校	六〇
京都高等蠶業學校	六〇
鳥取高等農業學校	六〇
山口高等商業學校	六〇
小樽高等商業學校	六〇
名古屋高等商業學校	六〇
第一高等學校	六一
第三高等學校	六一
第四高等學校	六一
第六高等學校	六一
第七高等學校造士館	六一
第八高等學校	六一
新潟高等學校	六一
松本高等學校	六一
山口高等學校	六一
松山高等學校	六一
山形高等學校	六一
弘前高等學校	六一
千葉醫學專門學校	六一
岡山醫學專門學校	六一
金澤醫學專門學校	六一
新潟醫學專門學校	六一
富山藥學專門學校	六一
東京高等工業學校	六一
京都高等工藝學校	六一
名古屋高等工業學校	六一
熊本高等工業學校	六一
米澤高等工業學校	六一
廣島高等工業學校	六一
金澤高等工業學校	六一
秋田鑛山專門學校	六一
東京外國語學校	六一
東京美術學校	六一
帝國圖書館	六一
海洋氣象臺	六一
醫師試驗委員	六一
齒科醫師試驗委員	六一
藥劑師試驗委員	六一
齒科醫術開業試驗附屬病院	六一
教科書調査會	六一
教育評議會	六一
學術研究會議	六二
航空評議會	六二
◎農商務省	六二
大臣官房	六二
農務局	六二
商務局	六二
工務局	六二
山林局	六二
鑛山局	六二
水產局	六二
食糧局	六二
製鐵所	六二
特許局	六二
農事試驗場	六二
蠶業試驗場	六二
生絲檢査所	六二
畜產試驗場	六二
熊本種羊場	六二
月寒種羊場	六三
北條種羊場	六三
植物檢査所	六三
茶業試驗場	六三
園藝試驗場	六三
東京工業試驗所	六三
燃料研究所	六三
青森大林區署	六三
東京大林區署	六三
熊本大林區署	六三
鹿兒島大林區署	六三
東京鑛務署	六三
福岡鑛務署	六三
札幌鑛務署	六三
水產講習所	六三
工藝審査委員會	六三
工業品規格統一調査會	六三
◎遞信省	六四
大臣官房	六四
遞信局	六四
電氣局	六四
管船局	六四
經理局	六四
臨時電信電話建設局	六五
貯金局	六五
簡易保險局	六五
電氣試驗所	六五
地方遞信官署	六五
東京遞信局	六五
郵便局	六六
電信局	六六
電話局	六六
名古屋遞信局	六六
郵便局	六六
電話局	六六
大阪遞信局	六六
郵便局	六六
電信局	六六
電話局	六六
廣島遞信局	六六
郵便局	六六
電信局	六七
熊本遞信局	六七
郵便局	六七
仙臺遞信局	六七
郵便局	六七
札幌遞信局	六七
郵便局	六七
高等海員審判所	六七
東京地方海員審判所	六七
大阪地方海員審判所	六七
長崎地方海員審判所	六七
函館地方海員審判所	六七
商船學校	六七
簡易生命保險審査會	六七
支那政府應聘者	六七
◎鐵道省	六八
大臣官房	六八
監督局	六八
運輸局	六八
建設局	六八
工務局	六八
工作局	六八
電氣局	六八
經理局	六八
東京鐵道病院	六八
北海道建設事務所	六八
新庄建設事務所	六八
東京建設事務所	六八
米子建設事務所	六八
敦賀建設事務所	六八
山口建設事務所	六八
熱海線建設事務所	六八
盛岡建設事務所	六八
秋田建設事務所	六八
岐阜建設事務所	六八
東京改良事務所	六八
神戶改良事務所	六八
東京鐵道局	六八
名古屋鐵道局	六八
神戶鐵道局	六八
門司鐵道局	六九
仙臺鐵道局	六九
札幌鐵道局	六九
◎朝鮮總督府	六九
總督官房	六九
庶務部	六九
土木部	六九
內務局	六九
殖產局	六九
法務局	六九
學務局	六九
警務局	六九
林野調査委員會	六九
中樞院	七〇
遞信局	七〇
專賣局	七〇
釜山稅關	七〇
高等法院	七〇
京城覆審法院	七〇
京城地方法院	七〇
公州地方法院	七〇
咸興地方法院	七〇
平壤覆審法院	七〇
平壤地方法院	七〇
大邱覆審法院	七〇
大邱地方法院	七〇
釜山地方法院	七一
光州地方法院	七一
監獄	七一
營林廠	七一
醫院	七一
勸業模範場	七一
中央試驗所	七一
警察官講習所	七一
水產試驗場	七一
京城專修學校	七一
京城醫學專門學校	七一
京城工業專門學校	七一
京城師範學校	七一
平壤中學校	七一
京城第一高等普通學校	七一
平壤高等普通學校	七一
全州高等普通學校	七一
京畿道	七二
忠清北道	七二
忠清南道	七二
全羅北道	七二

全羅南道 七二
慶尚北道 七二
慶尚南道 七二
黄海道 七二
平安南道 七二
平安北道 七二
江原道 七三
咸鏡南道 七三
咸鏡北道 七三
◉臺灣總督府 七三
長官官房 七三
臨時國勢調査部 七三
内務局 七三
財務局 七三
遞信局 七三
殖産局 七四
土木局 七四
警務局 七四
司法部 七四
臺灣總督府評議會 七四
市區計畫委員會 七四
地方病及傳染病調査委員會 七四
官設埤圳補償審査委員會 七四
工場胎標審査委員會 七四
高等法院 七四
臺北地方法院 七四
臺中地方法院 七四
臺南地方法院 七四
鐵道部 七四
專賣局 七五
稅關 七五
高等商業學校 七五
醫學專門學校 七五
商業專門學校 七五
臺北師範學校 七五
臺南師範學校 七五
警察官及司獄官練習所 七五
圖書館 七五
醫院 七五
郵便局 七五
中央研究所 七五
臺北州 七六
新竹州 七六
臺中州 七六
臺南州 七七
高雄州 七七
◉關東廳 七七
長官官房 七七
内務局 七七
警務局 七七
旅順民政署 七七
大連民政署 七七
金州民政署 七七
臨時戸口調査部 七七
高等法院 七七
地方法院 七七
醫院 七七
海務局 七七
遞信局 七七
旅順工科學堂 七七
大連中學校 七七
◉樺太廳 七七
内務部 七七
警察部 七七
水産試驗場 七七
鐵道事務所 七七
中學校 七七
高等女學校 七七
◉會計檢査院 七八
◉行政裁判所 七八
◉警視廳 七八
總監官房 七八
警務部 七八
刑事部 七八
保安部 七八
衛生部 七八
防疫職員 七八
消防部 七八
警察署 七八
◉貴族院 七八
◉衆議院 七八
◉北海道廳 八〇
◉東京府 八〇
◉京都府 八〇
◉大阪府 八一
◉神奈川縣 八一
◉兵庫縣 八二
◉長崎縣 八二
◉新潟縣 八二
◉埼玉縣 八三
◉群馬縣 八三
◉千葉縣 八三
◉茨城縣 八三
◉栃木縣 八四
◉奈良縣 八四
◉三重縣 八四
◉愛知縣 八四
◉靜岡縣 八五
◉山梨縣 八五
◉滋賀縣 八五
◉岐阜縣 八五
◉長野縣 八六
◉宮城縣 八六
◉福島縣 八六
◉巖手縣 八七
◉青森縣 八七
◉山形縣 八七
◉秋田縣 八七
◉福井縣 八七
◉石川縣 八八
◉富山縣 八八
◉鳥取縣 八八
◉島根縣 八八
◉岡山縣 八九
◉廣島縣 八九
◉山口縣 八九
◉和歌山縣 八九
◉德島縣 九〇
◉香川縣 九〇
◉愛媛縣 九〇
◉高知縣 九〇
◉福岡縣 九〇
◉大分縣 九一
◉佐賀縣 九一
◉熊本縣 九一
◉宮崎縣 九二
◉鹿兒島縣 九二
◉沖繩縣 九二

内閣

異動	官職	爵氏名	發令月日
◉内閣恩給局			
免兼官	法制局參事官兼内閣恩給局書記官	山本犀藏	八、八
書記官	貯金局事務官兼遞信事務官陸軍歩兵少尉	高木三郎	八、八
同(兼)	書記官兼法制局參事官	樋貝詮三	八、八
◉印刷局			
技師		矢野矢	一〇、二八
◉法制局			
參事官	恩給局書記官兼參事官	樋貝詮三	八、八
一等	恩給局參事官	牧野英一	九、九
◉賞勳局			
議定官	宮内大臣	子 牧野伸顯	一〇、八
同	侍從長	伯 正親町實正	一〇、八
◉拓殖局			
書記官(兼)	海軍省事務官 陸軍二等計手	男 中御門經民	九、一九
◉中央統計委員會			
臨時委員		男 東郷安	八、三〇
同		高橋琢也	八、三〇

◉國勢院

國勢院官制中改正 大正十年九月勅令第四百十三號 (抄)

第二條中「書記官 專任五人」ヲ「書記官 專任七人」ニ、「事務官 專任三人」ヲ「事務官 專任四人」ニ、「統計官 專任二人」ヲ「統計官 專任五人」ニ、「技師 專任五人」ヲ「技師 專任九人」ニ、「專任四人」ヲ「專任九人」ニ、「專任四十三人」ヲ「專任五十二人」ニ、「專任十二人」ヲ「專任十六人」ニ改ム

第三條第一項ノ次ニ左ノ一項ヲ加フ

總裁官房ニ於テハ機密、人事、文書、會計及其ノ他各部ニ屬セサル事項ニ關スル事務ヲ掌ル

（第二條中四人ハ專任統計官補、四十三人ハ專任屬、十二人ハ專任技手ノ定員ナリ）

異動	官職	爵氏名	發令月日
●會計課			
書記官(課長)	事務官	升田憲元	一〇、四
●第一部			
免事務官	内務省參事官	後藤文夫	八、五
同	文部書記官	關屋龍吉	八、五
事務官	内務書記官	赤木朝吉	八、五
同	文部書記官	澤田源一	八、五
免事務官	大使館參事官	松原一雄	九、九
事務官	外務書記官	花岡止郎	九、九
統計官(勞働統計課兼[illegible])	屬	木丸重郎	一〇、三
同(審査課兼國勢調査課)	統計官補 福岡縣理事官	松田泰二郎	一〇、二一
書記官(勞働統計課長)		稗方弘毅	一〇、二五
●第二部			
免事務官	陸軍歩兵中佐	永嶋太郎	八、五
事務官	同	坪郷芳一	九、九
資源課長	書記官	君島清吉	一〇、一
資源課兼務	技師	吉田信一	一〇、一
同	同	堀口益孝	一〇、一
輸送課長	事務官	原佐一	一〇、一
◉臨時財政經濟調査會			
臨時委員		埴原正直	八、三
同		高松豐吉	八、三
同		河津暹	八、三
幹事	農商務省工務局長	男 田中都吉	八、三
同	外務省通商局長	四條隆英	八、三
◉臨時法制審議會			
免委員		男 橫田國臣	七、六
同		河村善益	七、六
免幹事	檢事	豐島直通	七、六
同	判事	谷田三郎	七、六
委員		豐島直通	七、六
同		牧野菊之助	七、六
幹事	司法省刑事局長	林頼三郎	七、六
同	司法書記官	皆川治廣	七、六
免委員		富谷鉎太郎	一〇、二一
免幹事	檢事	鈴木喜三郎	一〇、二一
委員		山内確三郎	一〇、二一
◉臨時產業調査會			
免幹事		池田宏	七、五
幹事		田子一民	七、五
免幹事		山内確三郎	一〇、五
幹事		池田寅二郎	一〇、五
免委員		鈴木喜三郎	一〇、二七
委員		山内確三郎	一〇、二七

◉臨時教育行政調査會

臨時教育行政調査會官制 大正十年七月勅令第三百三十八號 (抄)

第一條 臨時教育行政調査會ハ内閣總理大臣ノ監督ニ屬シ普通教育ニ關スル施設及教育費其ノ他ノ教育行政ニ關スル事項ヲ調査審議ス

第二條 臨時教育行政調査會ハ内閣總理大臣ノ諮詢ニ應シテ意見ヲ開申ス
臨時教育行政調査會ハ關係各大臣ニ建議ヲ為スコトヲ得

第三條 臨時教育行政調査會ハ會長一人、副會長一人及委員三十五人以内ヲ以テ之ヲ組織ス
特別ノ事項ヲ調査審議スル爲必要アルトキハ臨時委員ヲ置クコトヲ得

第四條 會長、副會長、委員及臨時委員ハ内閣總理大臣ノ奏請ニ依リ内閣ニ於テ之ヲ命ス

第五條 會長ハ會務ヲ統理ス
副會長ハ會長ヲ佐ケ會長事故アルトキハ其ノ職務ヲ代理ス

第六條 臨時教育行政調査會ニ幹事長及幹事ヲ置ク
幹事長及幹事ハ内閣總理大臣ノ奏請ニ依リ内閣ニ於テ之ヲ命ス
幹事長ハ會長及副會長ノ指揮ヲ承ケ庶務ヲ掌理ス
幹事ハ會長、副會長及幹事長ノ指揮ヲ承ケ庶務ヲ整理ス

第七條 臨時教育行政調査會ニ書記ヲ置ク内閣ニ於テ之ヲ命ス
書記ハ上司ノ指揮ヲ承ケ庶務ニ從事ス

官職	爵氏名	發令月日
會長	原敬	七、二三
副會長	橫田千之助	七、二三
委員	公 近衛文麿	七、二三
同	男 阪谷芳郎	七、二三
同	江木千之	七、二三
同	和田彦次郎	七、二三
同	赤司鷹一郎	七、二三
同	南弘	七、二三
同	塚本清治	七、二三
同	馬場鍈一	七、二三
同	西野元	七、二三
同	侯 蜂須賀正韶	七、二三
同	三宅米吉	七、二三
同	子 黑田清輝	七、二三
同	松田源治	七、二三
同	三土忠造	七、二三
同	吉植庄一郎	七、二三
同	小松謙次郎	七、二三
同	花井卓藏	七、二三
同	澤柳政太郎	七、二三
同	鎌田榮吉	七、二三
同	鹿子木小五郎	七、二三
同	笠井信一	七、二三
同	森正隆	七、二三
同	濱田國松	七、二三
同	木下謙次郎	七、二三
同	江原素六	七、二三
同	小山健三	七、二三
同	根津嘉一郎	七、二三
同	鵜澤總明	七、二三
同	島田俊雄	七、二三
同	若尾璋八	七、二三
同	津原武	七、二三
同	平沼淑郎	七、二三
同	藤山雷太	七、二三
同	金杉英五郎	七、二三
幹事長	馬場鍈一	七、二三
幹事	河田烈	七、二三
同	山本犀藏	七、二三
同	田中廣太郎	七、二三
同	長谷川赳夫	七、二三
同	伊東延吉	七、二三
委員	湯原元一	九、一〇
臨時委員	瀧澤菊太郎	九、一〇
同	杉浦恂太郎	九、一〇

宮内省

宮内省官制 大正十年十月皇室令第七號 (抄)

第一條 宮内大臣ハ親任トス皇室一切ノ事務ニ付輔弼ノ責ニ任ス

第二條 宮内大臣ハ所部職員ヲ統督シ兼テ華族及朝鮮貴族ヲ監督ス

第三條 宮内大臣ハ皇室令ノ制定改正又ハ廢止ヲ要スルモノアルトキハ案ヲ具ヘテ上奏スヘシ其ノ國務大臣ノ職務ニ關連スルモノニ付テハ内閣總理大臣又ハ内閣總理大臣及主任ノ國務大臣ト倶ニ上奏スヘシ

第四條 宮内大臣ハ皇室令ノ施行其ノ他主管ノ事務ニ關シ必要ノ規程ヲ定ムルコトヲ得
其ノ國務大臣ノ職務ニ關連スルモノニ付テハ内閣總理大臣又ハ内閣總理大臣及主任ノ國務大臣ト協定ヲ經ヘシ

第五條 宮内大臣ハ主管ノ事務ニ關シ省令ヲ發スルコトヲ得

第六條 宮内大臣ハ主管ノ事務ニ關シ警視總監及地方長官ニ指令又ハ訓令ヲ下スコトヲ得

第七條 宮内大臣ハ勅旨ヲ奉シ褒賞賜與及救濟ノ事ヲ施行ス

第八條 宮内大臣ハ宮内奏任官及勅任待遇奏任待遇宮内職員ノ進退ハ之ヲ上奏シ宮内判任官及判任待遇宮内職員ノ進退ハ之ヲ專行ス

第九條 宮内大臣ハ宮内職員華族及朝鮮貴族ノ敍位ヲ上奏シ其ノ敍勳ハ内閣總理大臣ヲ經テ上奏ス

第十條 宮内省ニ大臣官房ヲ置ク
大臣官房ニ於テハ左ノ事務ヲ掌ル
一 職員ノ進退身分ニ關スル事項
二 大臣ノ官印及省印ノ管守ニ關スル事項
三 行幸啓ニ關スル事項
四 褒賞及賜與ニ關スル事項

五 救濟ニ關スル事項
六 進獻ニ關スル事項
七 恩給扶助料等ニ關スル事項
八 文書ノ接受發送ニ關スル事項
九 翻譯ニ關スル事項
十 統計報告ノ調製ニ關スル事項
十一 用度ニ關スル事項
十二 警察及消防ニ關スル事項
十三 前各號ノ外他ノ主管ニ屬セサル事項

第十一條 宮內省ニ左ノ部局ヲ置ク
侍從職
式部職
宗秩寮
諸陵寮
圖書寮
侍醫寮
大膳寮
內藏寮
內匠寮
主馬寮

第十二條 侍從職ニ於テハ側近ノ事ヲ掌ル
第十三條 式部職ニ於テハ典式交際雅樂及狩獵ノ事ヲ掌ル
第十四條 式部職ニ掌典部及樂部ヲ置ク掌典部ニ於テハ祭事ヲ掌リ樂部ニ於テハ樂事ヲ掌ル
第十五條 宗秩寮ニ於テハ左ノ事務ヲ掌ル
一 皇族ニ關スル事項
二 皇族會議ニ關スル事項
三 王族及公族ニ關スル事項
四 爵位ニ關スル事項
五 華族ニ關スル事項
六 朝鮮貴族ニ關スル事項
七 有位者ニ關スル事項
第十六條 諸陵寮ニ於テハ陵墓ノ管理及調査ニ關スル事務ヲ掌ル
第十七條 圖書寮ニ於テハ左ノ事務ヲ掌ル
一 皇統譜ニ關スル事項
二 皇室典範詔書勅書皇室令其ノ他重要ナル文書ノ原本尙藏ニ關スル事項
三 世傳御料臺帳ニ關スル事項
四 天皇皇族王族及公族實錄ノ編修ニ關スル事項
五 圖書ノ保管出納ニ關スル事項
六 公文書類ノ編纂及保管ニ關スル事項
第十八條 侍醫寮ニ於テハ診候進藥調劑及衞生ニ關スル事務ヲ掌ル
第十九條 大膳寮ニ於テハ供御及饗宴ニ關スル事務ヲ掌ル
第二十條 內藏寮ニ於テハ左ノ事務ヲ掌ル
一 御資會計及通常會計ニ關スル事項
二 特別會計ノ豫算決算ニ關スル事項
三 帝室經濟會議ニ關スル事項
四 金庫ニ關スル事項
五 前各號ノ外法令ノ規定ニ依リ特ニ主管ニ屬セシメラレタル會計ニ關スル事項
第二十一條 內匠寮ニ於テハ左ノ事務ヲ掌ル
一 宮殿其ノ他建築物ノ保管監守ニ關スル事項
二 建築及土木ニ關スル事項
三 庭苑及園藝ニ關スル事項
四 電氣及寫眞ニ關スル事項
第二十二條 主馬寮ニ於テハ馬車馬匹自動車及牧場ニ關スル事務ヲ掌ル
第二十三條 宮內省ニ左ノ職員ヲ置ク
次官
頭
參事官
祕書官
書記官
事務官
翻譯官
屬
技師
技手
皇宮警察長
皇宮警視
皇宮警部
第二十四條 次官ハ勅任トス大臣ヲ輔ケ省務ヲ整理ス
第二十五條 頭ハ宗秩寮ヲ除クノ外各寮ニ之ヲ置ク
頭ハ勅任トス寮務ヲ掌理シ所部職員ヲ監督ス
第二十六條 參事官ハ專任三人內一人ヲ勅任二人ヲ奏任トス大臣ノ命ヲ承ケ庶般ノ調査及審議立案ヲ掌ル但シ特ニ大臣官房及各部局ノ事務ヲ助ケシムルコトヲ得
第二十七條 祕書官ハ專任一人奏任トス大臣ニ專屬シテ機密ニ關スル事務ヲ掌ル但シ特ニ大臣官房ノ事務ヲ分掌セシムルコトヲ得
第二十八條 書記官ハ專任四人奏任トス大臣官房ノ事務ヲ分掌ス
第二十九條 事務官ハ專任二十七人奏任トス內三人ヲ勅任ト爲スコトヲ得各部局及宮號ヲ賜ハリタル皇族ニ分屬シテ事務ヲ分掌ス但シ特ニ大臣官房ノ事務ヲ分掌セシムルコトヲ得
第三十條 翻譯官ハ專任二人奏任トス大臣官房ニ屬シ翻譯ノ事ヲ分掌ス
第三十一條 屬ハ判任トス大臣官房各部局及宮號ヲ賜ハリタル皇族ニ分屬シテ庶務ニ從事ス
第三十二條 技師ハ專任十二人奏任トス內一人ヲ勅任ト爲スコトヲ得技術ノ事ヲ分掌ス
第三十三條 技手ハ判任トス上官ノ指揮ヲ承ケ技術ニ從事ス
第三十四條 皇宮警察長ハ奏任トス警察及消防ノ事務ヲ掌理シ所部職員ヲ監督ス
第三十五條 皇宮警視ハ專任二人奏任トス警察及消防ノ事ヲ分掌ス
第三十六條 皇宮警部ハ判任トス警察及消防ニ從事ス
第三十七條 侍從職ニ左ノ職員ヲ置ク
侍從長
侍從次長
侍從
侍從補
內舍人
侍從長ハ親任又ハ勅任トス常侍奉仕シ便宜事ヲ奏シ旨ヲ宣ス
侍從長ハ職務ヲ掌理シ所部職員ヲ監督ス
侍從次長ハ勅任トス侍從長ヲ輔ケ侍從長事故アルトキハ其ノ職務ヲ代理ス
侍從ハ十四人奏任トス內二人ヲ勅任ト爲スコトヲ得側近ノ事ヲ分掌ス
侍從補ハ奏任トス侍從ノ定員內ヲ以テ之ヲ置ク侍從ヲ助ク
內舍人ハ判任トス內禁ノ雜務ニ從事ス
第三十八條 式部職ニ左ノ職員ヲ置ク
式部長官
式部次長
式部官
舍人
主獵官
獵場監守長
鷹師
式部長官ハ親任又ハ勅任トス典式ニ奉仕シ職務ヲ掌理シ所部職員ヲ監督ス
式部次長ハ勅任トス式部長官ヲ輔ケ式部長官事故アルトキハ其ノ職務ヲ代理ス
式部官ハ專任十八人勅任又ハ奏任トス內勅任ハ三人ヲ超ユルコトヲ得ス典式及接待ノ事ヲ分掌ス
式部官ハ之ヲ名譽官ト爲スコトヲ得
舍人ハ判任名譽官トス他ノ宮內判任官ヨリ兼任ス典式ニ關スル雜務ニ從事ス
主獵官ハ專任八人勅任又ハ奏任名譽官トス內勅任ハ二人ヲ超ユルコトヲ得ス狩獵ノ事ヲ掌ル
獵場監守長ハ判任トス獵場ノ管守ニ從事ス
鷹師ハ判任トス鷹隼ノ調習ニ從事ス
第三十九條 掌典部ニ左ノ職員ヲ置ク
掌典長
掌典次長
掌典
內掌典
掌典補
掌典長ハ勅任トス部務ヲ掌理シ所部職員ヲ監督ス
掌典次長ハ勅任又ハ奏任トス掌典長ヲ助ケ掌典長事故アルトキハ其ノ職務ヲ代理ス
掌典ハ十二人奏任トシ名譽官ト爲スコトヲ得祭事ヲ分掌ス
內掌典及掌典補ハ判任トス內掌典ノ內一人ヲ奏任ト爲スコトヲ得共ニ祭典ニ從事ス
第四十條 樂部ニ左ノ職員ヲ置ク
部長
樂長
樂師
部長ハ奏任トス他ノ宮內奏任官ヨリ兼任ス部務ヲ掌理シ所部職員ヲ監督ス
樂長ハ專任二人奏任トス奏樂ニ從事ス
樂師ハ判任トス奏樂ヲ分掌ス
第四十一條 宗秩寮ニ總裁ヲ置ク
總裁ハ親任又ハ勅任トス寮務ヲ統轄シ兼テ皇族王族及公族ニ附屬スル職員ヲ監督ス
第四十二條 諸陵寮ニ左ノ職員ヲ置ク
陵墓監
陵墓守長
陵墓監ハ專任五人奏任トス陵墓ノ管守ヲ分掌ス
陵墓守長ハ判任トス陵墓ノ管守ニ從事ス
第四十三條 圖書寮ニ左ノ職員ヲ置ク
編修官
編修官補
編修官ハ專任五人奏任トス編修ノ事ヲ分掌ス
編修官補ハ判任トス編修ニ從事ス
第四十四條 侍醫寮ニ左ノ職員ヲ置ク
侍醫
侍醫補
醫員
藥劑師長
藥劑師
藥劑員
侍醫ハ二十二人勅任又ハ奏任トス內勅任ハ八人ヲ超ユルコトヲ得ス診候進藥及衞生ノ事ヲ分掌ス
侍醫補ハ奏任トス侍醫ノ定員內ヲ以テ之ヲ置ク侍醫ヲ助ク
醫員ハ判任トス醫務ニ從事ス

藥劑師長ハ一人奏任トス藥品ノ製造試驗及調劑ノ事ヲ掌ル
藥劑師ハ專任二人奏任トス藥劑師長ヲ助ク
藥劑員ハ判任トス藥品ノ製造試驗及調劑ニ從事ス
第四十五條 大膳寮ニ左ノ職員ヲ置ク
主膳監
主膳
主膳監ハ專任一人奏任トス膳羞ノ事ヲ掌ル
主膳ハ判任トス膳羞ニ從事ス
第四十六條 主馬寮ニ車馬監一人ヲ置ク奏任トス宮內技師ヨリ兼任ス車馬裝具ノ管守及馬匹ノ飼養調習ノ事ヲ掌ル
第四十七條 宮內省ニ宮中顧問官三十八人ヲ置ク勅任名譽官トス大臣ノ諮詢ニ應シ又ハ臨時大臣ノ命ヲ承ケ省務ヲ輔ク
第四十八條 宮內判任官ノ定員ハ宮內大臣勅裁ヲ經テ之ヲ定ム
第四十九條 大臣官房及各部局ノ分課ハ宮內大臣之ヲ定ム
第五十條 宮內大臣ハ主管ノ事務ニ關シ勅裁ヲ經テ顧問委員又ハ評議員ヲ置クコトヲ得
第五十一條 宮內大臣ハ須要ニ從ヒ勅任待遇奏任待遇及判任待遇ノ職ヲ置キ其ノ職制ヲ定ムルコトヲ得但シ奏任待遇以上ニ係ル者ノ職制ハ勅裁ヲ經ヘシ
第五十二條 宮內大臣ハ事故アルトキハ臨時其ノ職務ヲ次官ニ代理セシムルコトヲ得但シ皇室典範又ハ皇室令ニ依リ公告ヲ爲シ公式令ニ依リ副署ヲ爲シ省令ヲ發シ及重要ノ省務ヲ敷奏スルハ此ノ限ニ在ラス
第五十三條 宮內大臣ハ部下ノ官吏ニ其ノ職務ノ一部ヲ委任スルコトヲ得

異動	官職爵	氏名	發令月日
薨去	宮中顧問官 男	堤 正誼	七、一九
御用掛		西村 時彦	八、三〇
同(勅任待遇)		福原 鐐二郎	九、一〇
薨去	宮中顧問官	山田 春三	九、一三
宮中顧問官(一等)		吉田 要作	一〇、六
同(一等)		日根野 要吉郎	一〇、六
事務官	祕書官兼書記官	大谷 正男	一〇、七
宮內事務官	書記官兼參事官	淺田 惠一	一〇、七
免兼官	事務官兼書記官	五味 均平	一〇、七
宮中顧問官(一等)	陸軍中將	澁谷 在明	一〇、七
同(二等)		山口 鋭之助	一〇、七
同(二等)		市來 政方	一〇、七
同(二等)		三室戸 敬光	一〇、七
祕書官兼書記官	事務官	大谷 正男	一〇、七
書記官(兼)	同	高橋 其三	一〇、七
同(兼)	參事官兼式部官	渡邊 信	一〇、七
同(兼)	事務官	淺田 惠一	一〇、七
御用掛(參事官附)		國府 種德	一〇、七
書記官	事務官兼書記官	杉 琢磨	一〇、七
祕書官兼書記官	書記官兼祕書官 男	白根 松介	一〇、七
薨去	宮中顧問官	股野 琢	一〇、一三
同	同	片山 芳林	一〇、一六

◉大臣官房

◉祕書課

異動	官職爵	氏名	發令月日
勤務	書記官	大谷 正男	一〇、七
兼務	同 伯	二荒 芳德	一〇、七
勤務	事務官	市村 慶三	一〇、七
課長	祕書官 男	白根 松介	一〇、七
兼務	書記官	金田 才平	一〇、七

◉庶務課

異動	官職爵	氏名	發令月日
事務官(二等)(課長)	祕書官兼書記官	大谷 正男	一〇、七
勤務	書記官	酒卷 芳男	一〇、七
同	同 伯	二荒 芳德	一〇、七
同	同 男	白根 松介	一〇、七
同	書記官	金田 才平	一〇、七

◉調査課

異動	官職爵	氏名	發令月日
事務官(二等)	帝室會計審查官兼帝室會計審查局主事	林 恭次郎	九、一三
依願免本官	事務官	林 恭次郎	九、二六

◉文書課

異動	官職爵	氏名	發令月日
依願免本官	翻譯官	辰巳 重範	一〇、七
勤務	書記官	大木 彝雄	一〇、七
同	御用掛 子	福岡 秀猪	一〇、七
同	書記官	高橋 其三	一〇、七
課長	同	渡部 信	一〇、七

◉用度課

異動	官職爵	氏名	發令月日
課長	書記官	杉 琢磨	一〇、七
勤務	同	淺田 惠一	一〇、七
同	事務官	三浦 篤	一〇、七

◉侍從職

異動	官職爵	氏名	發令月日
一等	侍從	日根野 要吉郎	一〇、六
二等	同 男	澤 宣光	一〇、六
依願免本官	侍從	日根野 要吉郎	一〇、六
同	同 男	澤 宣光	一〇、六
同	同 伯	清水谷 實英	一〇、七
二等	侍從	原 恒太郎	一〇、七
免兼官	侍從兼事務官	原 恒太郎	一〇、七
事務官(兼)	侍從兼式部官	加藤 泰通	一〇、七

◉式部職

異動	官職爵	氏名	發令月日
依願免本官	長官 伯	戸田 氏共	一〇、一
長官	宗秩寮總裁 侯	井上 勝之助	一〇、一
依願免本官	式部官	吉田 要作	一〇、六
主馬頭	式部次長 公	伊藤 博邦	一〇、七
宮內事務官	式部官 子	松平 慶民	一〇、七
皇后宮事務官	式部官	西邑 清	一〇、七
免兼官	事務官兼式部官	河原 作	一〇、七
依願免本官	式部官	岡田 平太郎	一〇、七
同	同	木村 甚三郎	一〇、七
同	同	伊達 紀隆	一〇、七
同	同	井上 虎	一〇、七
同	同 伯	藤堂 高紹	一〇、七
次長(二等)	式部官	西園寺 八郎	一〇、七
式部官(兼)	宮內事務官	河原 作	一〇、七
二等	式部官	大木 彝雄	一〇、七
二等	同	岡田 平太郎	一〇、七
二等	同	木村 甚三郎	一〇、七
式部官(兼)	宮內事務官 子	松平 慶民	一〇、七
同(兼)	翻譯官	大久保 純	一〇、七
同(兼)	皇后宮事務官	西邑 清	一〇、七
事務官(兼)(主獵課長)	式部官	加藤 內藏助	一〇、七
庶務課長心得	同	武井 守成	一〇、七
儀式課長	同	渡邊 直達	一〇、七

◉掌典部

異動	官職爵	氏名	發令月日
休職	掌典 男	久我 通保	一〇、七
御用掛(奏任待遇)		東儀 俊慰	一〇、二〇

◉樂部

異動	官職爵	氏名	發令月日
依願免本官	樂部長	高橋 重久	一〇、六

◉宗秩寮

宗秩寮審議會官制 大正十年十月皇室令第十七號（抄）

第一條 宗秩寮ニ審議會ヲ置ク
審議會ハ皇族王族及公族ニ關スル重要ノ事項ニ付諮詢ニ應シ意見ヲ上奏ス
審議會ハ華族ノ懲戒及禮遇停止ノ解除ヲ審議シ兼テ華族及朝鮮貴族ニ關スル重要ノ事項ニ付宮內大臣ノ諮問ニ應ス
第二條 審議會ハ宗秩寮總裁及宗秩寮審議官ヲ以テ之ヲ組織ス
第三條 宗秩寮審議官ハ左ニ揭クル者ニ就キ宮內大臣ノ奏請ニ依リ之ヲ勅命ス
一 樞密顧問官 三人
二 宮內勅任官 四人
三 有爵者 五人（公侯伯子男各一人）
宗秩寮審議官ハ官吏ヨリ命セラレタル者ハ其ノ本官ノ待遇ヲ享ケ有爵者ヨリ命セラレタル者ハ勅任官ノ待遇ヲ享ク
第四條 審議會ノ議長ハ宗秩寮總裁及宗秩寮審議官ノ內上席者ヲ以テ之ニ充ツ
議長事故アルトキハ次席者之ヲ代理ス
第五條 審議會ハ審議官過半數ノ出席アルニ非サレハ之ヲ開クコトヲ得ス

異動	官職爵	氏名	發令月日
式部長官	總裁 侯	井上 勝之助	一〇、一
免御用掛	帝室會計審查局長官	倉富 勇三郎	一〇、一
總裁事務取扱	同	倉富 勇三郎	一〇、一
諸陵頭	事務官	仙石 政敬	一〇、七
免勤務	御用掛 子	福岡 秀猪	一〇、七
事務官(宗秩課長)	式部官 子	松平 慶民	一〇、七
庶務課長兼爵位課長	事務官	酒卷 芳男	一〇、七
審議官	樞密顧問官 男	細川 潤次郎	一〇、七
同	同 男	南部 甕男	一〇、七
同	樞密顧問官	一木 喜德郎	一〇、七
同	東宮大夫 男	濱尾 新	一〇、七
同	式部長官 侯	井上 勝之助	一〇、七
同	皇后宮大夫 男	大森 鍾一	一〇、七
同	宮內次官	關屋 貞三郎	一〇、七
同	公	一條 實輝	一〇、七
同	侯	黑田 長成	一〇、七
同	伯	松平 直亮	一〇、七
同	子	松平 乘承	一〇、七
同	男	小早川 四郎	一〇、七

◉內藏寮

異動	官職爵	氏名	發令月日
二等	事務官 男	東久世 秀雄	一〇、七
免勤務	同 男	東久世 秀雄	一〇、七
勤務	事務官	大谷 正男	一〇、七
同(主計課長)	同	大木 彝雄	一〇、七
事務官(財務課長)	書記官兼參事官	淺田 惠一	一〇、七

◉圖書寮

異動	官職爵	氏名	發令月日
御用掛		高島 張輔	一〇、七
同		逸見 忠三郎	一〇、七
同		淺見 倫太郎	一〇、七
庶務課長兼圖書課長	事務官	五味 均平	一〇、七

◉侍醫寮

異動	官職爵	氏名	發令月日
二等	侍醫	土屋 岩保	八、二三
依願免本官	同	土屋 岩保	八、二三
御用掛	同	河島 右一	八、二三
免御用掛	傳染病研究所技師	石原 喜久太郎	一〇、七
依願免本官	技師	岡 龍太郎	一〇、七
免勤務	事務官	大木 彝雄	一〇、七
依願免御用掛		鈴木 愛之助	一〇、七
依願免本官	藥劑師	福山 又一	一〇、七
技師(兼)	醫員	大波 亘卿	一〇、七
事務官(兼)(庶務課長)	侍從 子	黑田 長敬	一〇、七
醫事課長	侍醫	鳥山 南壽太郎	一〇、七
藥劑課長	藥劑師長	山田 薰	一〇、七
藥劑師	藥劑員	菊池 武正	一〇、二五
依願免本官	藥劑師	菊池 武正	一〇、二五
同		千葉 了	一〇、二七
藥劑師	藥劑員	小串 治三郎	一〇、二七

◉大膳寮

異動	官職爵	氏名	發令月日
庶務課長	事務官	三浦 篤	一〇、七
主膳課長	同 子	海江田 幸吉	一〇、七

◉諸陵寮

異動	官職爵	氏名	發令月日
陵墓監	宮內屬	外崎 覺	一〇、四

休職 陵墓監 外崎 覺 一〇、四
陵墓監 宮內屬兼舍人 金坂 正道 一〇、五
依願免本官 陵墓監 金坂 正道 一〇、五
陵墓監 屬 韮澤 幾藏 一〇、六
依願免本官 陵墓監 韮澤 幾藏 一〇、六
同 頭 山口 鋭之助 一〇、七
頭(二等) 事務官子 仙石 政敬 一〇、七
庶務課長兼考證課長 事務官 鹿兒島 虎雄 一〇、七

◉主殿寮

廢官 頭 市來 政方 一〇、七
●皇宮警察部
出張所長 皇宮警視 島津 久壽 一〇、七
●主殿寮出張所
依願免殿掌 伯 鷲尾 隆信 九、二六

◉內匠寮

御用掛 深尾 代治 七、一九
休職 技師 中村 誠 八、四
免御用掛 深尾 代治 八、四
技師 深尾 代治 八、四
勅任官待遇 技師 山本 直三郎 八、一三
休職 同 山本 直三郎 八、一三
依願免本官 同(工務課長) 大澤 三之助 八、二六
免御用掛 犬丸 靜吉 八、二六
技師 犬丸 靜吉 八、二六
休職 犬丸 靜吉 八、二六
技師 北村 耕造 八、二六
同 休職明治神宮造營局技師 高橋 貞太郎 八、二六
御用掛(勅任待遇) 大澤 三之助 八、二六
二等 技師 木子 幸三郎 八、二六
休職 同 木子 幸三郎 八、二六
技師(兼)(二等) 東京帝國大學教授兼臨時議院建築局技師 佐野 利器 八、二六
宮內技師 宮內技手 大妻 良馬 一〇、四
依願免本官 技師 大妻 良馬 一〇、四
技師 技手 林 有一 一〇、五
依願免本官 技師 林 有一 一〇、五
技師 技手 伊藤 豐藏 一〇、六
依願免本官 技師 伊藤 豐藏 一〇、六
書記官 事務官兼書記官 杉 琢磨 一〇、七
免勤務 事務官 三浦 篤 一〇、七
御用掛(七等待遇) 都筑 誠 一〇、七
事務官(兼)(監査課長) 書記官 杉 琢磨 一〇、七
技師(兼) 都市計畫地方委員會技師 細野 芳彥 一〇、七
同(兼) 都市計畫中央委員會技師 西大條 覺 一〇、七
同(兼) 電氣試驗所技師 密田 良太郎 一〇、七
同(兼) 千葉縣技師 川村 清一 一〇、七
勤務 事務官 三善 焞彥 一〇、七
出張所長 同 日野西 資博 一〇、七
二等 同 日野西 資博 一〇、七
會計課長 同 高橋 其三 一〇、七
工務課長 技師 佐野 利器 一〇、七

◉主馬寮

依願免本官 頭 澁谷 在明 一〇、七
同 事務官 河原 作 一〇、七
頭(一等) 式部次長公 伊藤 博邦 一〇、七
御用掛(七等待遇) 山川 喜市 一〇、七
勤務(庶務課長) 事務官男 東久世 秀雄 一〇、七
同(車馬課長) 事務官 伊東 太郎 一〇、七
車馬監(兼) 技師 林 八郎 一〇、一二

◉主獵寮

六等待遇 獵場監 子林 精一 一〇、六
依願免本官 同 子林 精一 一〇、六
廢官 主獵頭子 三室戶 敬光 一〇、七
依願免兼官 式部官兼主獵官 井上 虎 一〇、七
依願免本官 主獵官 粟津 義夫 一〇、七
同 子 川上 素一 一〇、七
同 主獵官 鍋島 直庸 一〇、七
一等 同 子 織田 信親 一〇、七
依願免本官 同 子 織田 信親 一〇、七

◉調度寮

一等 頭 吉田 平吾 九、一六
臺灣總督府遞信局長 同 吉田 平吾 九、一六
頭心得 事務官 伊東 太郎 九、一七

◉皇后宮職

皇后宮職官制改正 大正十年十月皇室令第八號 (抄)

第一條 宮內省ニ皇后宮職ヲ置ク
第二條 皇后宮職ハ皇后宮ニ關スル事務ヲ掌ル
第三條 皇后宮職ニ左ノ職員ヲ置ク
大夫
事務官
屬
第四條 大夫ハ勅任トス宮事ヲ掌理シ所部職員ヲ監督シ便宜事ヲ啓シ旨ヲ宣ス
第五條 事務官ハ專任二人奏任トス庶務ヲ分掌ス
第六條 屬ハ判任トス庶務ニ從事ス
第七條 皇后宮職ニ女官ヲ置ク
女官ノ官制ハ別ニ之ヲ定ム

依願免御用掛 式部官 吉田 要作 一〇、六
事務官(庶務課長) 男 三條 公輝 一〇、七
會計課長 皇后宮事務官 西邑 清 一〇、七

◉東宮職

東宮職官制改正 大正十年十月皇室令第九號 (抄)

第一條 宮內省ニ東宮職ヲ置ク
第二條 東宮職ハ東宮ニ關スル事務ヲ掌ル
第三條 東宮職ニ左ノ職員ヲ置ク
大夫
侍從長
侍從
事務官
屬
內舍人
第四條 大夫ハ勅任トス宮事ヲ掌理シ所部職員ヲ監督シ便宜事ヲ啓シ旨ヲ宣ス
第五條 侍從長ハ勅任トス常侍奉仕シ大夫事故アルトキハ其ノ職務ヲ代理ス
第六條 侍從ハ五人奏任トス侍側ノ事ヲ分掌ス
第七條 事務官ハ專任二人奏任トス庶務ヲ分掌ス
第八條 屬ハ判任トス庶務ニ從事ス
第九條 內舍人ハ判任トス殿中ノ雜務ニ從事ス

御用掛 東京帝國大學教授 芳賀 矢一 九、三〇
同 行政裁判所評定官 清水 澄 九、三〇
同 東京帝國大學教授 服部 宇之吉 九、三〇
同 同 立 作太郎 九、三〇
同 海軍中將男 安保 清種 九、三〇
同 陸軍砲兵大佐 阿部 信行 九、三〇
同 陸軍步兵大尉 加藤 眞一 九、三〇
事務官 戶田 氏秀 一〇、七
勅任待遇・ 東宮侍從 本多 正復 一〇、七
事務官事務取扱 同 本多 正復 一〇、七
御用掛 式部次長 西園寺 八郎 一〇、二八

◉伏見宮

御用掛 田中 雅善 一〇、七

◉竹田宮

免宮務監督 諸陵頭 山口 鋭之助 一〇、七

◉帝室會計審查局

帝室會計審查局官制 大正十年十月皇室令第十號 (抄)

第一條 宮內省ニ帝室會計審查局ヲ置ク
第二條 帝室會計審查局ハ會計審查ニ關スル事務ヲ掌ル
第三條 帝室會計審查局ニ左ノ職員ヲ置ク
長官
事務官
審查官
審查官補
屬
第四條 長官ハ勅任トス局務ヲ掌理シ所部職員ヲ監督ス
第五條 事務官ハ一人奏任トス審查官ヲシテ之ヲ兼ネシム庶務ヲ掌ル
第六條 審查官ハ六人奏任トス會計審查ノ事ヲ分掌ス
第七條 審查官補ハ奏任トス審查官ノ定員內ヲ以テ之ヲ置ク審查官ヲ助ク
第八條 屬ハ判任トス庶務ニ從事ス
第九條 長官ハ主管ノ部局長官ニ會計ノ審查上必要ナル書類ノ提出ヲ求メ又ハ樣式ヲ示シテ必要ノ報告ヲ求ムルコトヲ得
第十條 長官ハ會計上不明瞭又ハ不合規ノ件アルコトヲ認メタルトキハ主管ノ部局長官ニ推問書ヲ發シ辨明ヲ求ムルコトヲ得
第十一條 長官ハ審查官又ハ審查官補ヲシテ主管ノ部局ニ就キ書類帳簿計表現金物件及工事ノ實況等ヲ檢查セシムルコトヲ得
第十二條 長官ハ每年審查ノ成績ヲ上奏シ會計ニ關シ改正ヲ必要トスル事項アルコトヲ認メタルトキハ併セテ意見ヲ上奏スルコトヲ得
第十三條 會計ノ審查ニ付テハ宮內大臣ノ干涉ヲ受クルコトナシ
第十四條 會計ノ審查ニ關スル規程ハ本令ニ定ムルモノヲ除クノ外勅裁ヲ經テ宮內大臣之ヲ定ム

宮內事務官(大臣官房調查課) 審查官兼主事 林 恭次郎 九、三
主事(兼) 審查官 伊夫伎 準一 九、二六
事務官(兼) 同 伊夫伎 準一 一〇、七
審查官補 屬兼舍人 早川 政吉 一〇、七
同 屬 神山 正良 一〇、七
依願免本官 審查官補 早川 政吉 一〇、七
同 同 神山 正良 一〇、七
審查官補 宮內屬 近藤 定元 一〇、八
同 宮內屬兼舍人 品川 十一郎 一〇、八
依願免本官 審查官補 近藤 定元 一〇、八
同 同 品川 十一郎 一〇、八
審查官補 皇后宮屬 鈴木 重光 一〇、九
依願免本官 審查官補 鈴木 重光 一〇、九

◉帝室林野管理局

帝室林野管理局官制改正 大正十年十月皇室令第十一號 (抄)

第一條 帝室林野管理局ハ宮內大臣ノ管理ニ屬シ土地及林野ノ管理經營ニ關スル事務ヲ掌ル
第二條 帝室林野管理局ニ左ノ職員ヲ置ク
長官
事務官
事務官補
屬
技師
技手
第三條 長官ハ勅任トス局務ヲ掌理シ所部職員ヲ監督ス

第四條 事務官ハ專任五人奏任トス內一人ヲ勅任ト爲スコトヲ得庶務ヲ分掌ス
第五條 事務官補ハ專任六人奏任トス事務官ヲ助ク
第六條 屬ハ判任トス庶務ニ從事ス
第七條 技師ハ專任三十六人奏任トス內二人ヲ勅任ト爲スコトヲ得技術ノ事ヲ分掌ス
第八條 技手ハ判任トス技術ニ從事ス
第九條 帝室林野管理局ニ支局、出張所及支局出張所ヲ置ク其ノ名稱位置及管轄區域ハ宮內大臣之ヲ定ム支局長ハ事務官又ハ技師ヲ以テ之ニ充テ出張所長ハ技師技手又ハ屬ヲ以テ之ニ充ツ
第十條 帝室林野管理局ニ林業試驗場ヲ置ク林業試驗場長ハ技師ヲ以テ之ニ充ツ
第十一條 支局長出張所長及林業試驗場長ハ上官ノ指揮ヲ承ケ廳務ヲ掌理シ所部職員ヲ監督ス

帝室林野管理局臨時職員官制改正 大正十年十月皇室令第十二號 (抄)

御料ニ屬スル土地林野ノ整理及神宮御造營材伐出ニ關スル事務竝森林鐵道ノ調查設計及工事ニ從事セシムル爲帝室林野管理局ニ臨時左ノ職員ヲ置ク
一 御料ニ屬スル土地林野ノ整理ニ關スル事務ニ從事スル職員
事務官補 專任 二人 奏任
屬 專任 十一人 判任
技師 專任 一人 奏任
技手 專任 三十三人 判任
二 神宮御造營材伐出ニ關スル事務ニ從事スル職員
屬 專任 一人 判任
技手 專任 四人 判任
三 森林鐵道ノ調查設計及工事ニ從事スル職員
技師 專任 二人 奏任
技手 專任 十二人 判任

勅任待遇 技師子 有馬 純文 九、一三
休職 同 子 有馬 純文 九、一三
依願免本官 主事補 戶塚 庄次郎 一〇、五
主事補 屬 渡邊 美雄 一〇、五
同 同 直江 源三郎 一〇、六
依願免本官 主事補 直江 源三郎 一〇、六
休職 技師 山口 賢一郎 一〇、七
勅任待遇 同 北村 誠太郎 一〇、七
休職 同 北村 誠太郎 一〇、七
事務官(二等) 杉 榮三郎 一〇、七
事務官補(會計課長) 三雲 敬一郎 一〇、七
事務官(兼)(庶務課長) 宮內事務官 淺田 惠一 一〇、七
同(土地整理課長) 加瀨 欣一郎 一〇、七
事務官 山口 巍 一〇、七
同(兼) 宮內事務官 鹿兒島 虎雄 一〇、七
事務官補 松澤 巖 一〇、七
同 宮內屬 植田 覺太郎 一〇、七
依願免本官 事務官補 植田 覺太郎 一〇、七
事務官補兼技師 技師 谷口 利三郎 一〇、七
地籍課長 同 東鄉 直 一〇、七
林務課長 同 和田 國次郎 一〇、七
工務課長 同 上野 有芳 一〇、七
事務官補(依願免本官) 東宮屬 山崎 角次郎 一〇、八
同(同) 屬 鳥居 克四郎 一〇、九
同(同) 屬兼宮內屬 窪田 瀨吉 一〇、一〇

●札幌支局
休職 技師(川上出張所長) 小田切 榮三郎 一〇、七
支局長 技師 田中 勇太郎 一〇、七
事務官補(庶務課長) 立元 祐方 一〇、七
同(土地整理課長) 河村 亮 一〇、七
業務課長 技師 堀 觀次郎 一〇、七

●東京支局
技師(前橋出張所長) 技手 原 多次郎 九、三〇
依願免本官 技師(前橋出張所長) 原 多次郎 九、三〇
同 技師 鹿討 豐太郎 一〇、七
同 同(豐住出張所長) 伴 鉊五郎 一〇、七
帝室林野管理局地籍課長 技師 東鄉 直 一〇、七
技師 奧田 貞衛 一〇、七
豐住出張所長(兼) 技師 奧田 貞衛 一〇、七
野邊地出張所長 同 太田 末吉 一〇、七
宇都宮出張所長 同 植松 昌二 一〇、七
沼津出張所長 同 恩田 半治郎 一〇、七
天城出張所長 同 阿部 修四郎 一〇、七
技師(前橋出張所長) 技手 濱 三郎 一〇、七

●名古屋支局
依願免本官 技師(度會出張所長) 宮武 米太郎 一〇、七
休職 同(濱松出張所長) 藤井 爲次郎 一〇、七
事務官補(庶務課長) 堀 鍵之助 一〇、七
事務官(土地整理課長) 岩波 武信 一〇、七
技師(支局長) 驪澤 健 一〇、七
業務課長 技師 赤浦 力次 一〇、七
濱松出張所長兼勤 同 赤浦 力次 一〇、七
度會出張所長兼勤 同 津村 昌志 一〇、七

●木曾支局
事務官補(庶務課長) 八百 顯龍 一〇、七
技師 技手 北條 儁八 一〇、七
野尻出張所兼勤 技師 北條 儁八 一〇、七
技師(支局長) 佐々木 和策 一〇、七
同(奈良井出張所長) 技手 岡本 隆次 一〇、七
工務課長 技師 三根奇 能夫 一〇、七
業務課長 同 井上 重則 一〇、七

休職 ●京都事務所 技師(所長) 鶴田 貞次郎 一〇、七

◉御歌所

御歌所官制改正 大正十年十月皇室令第十三號 (抄)

第一條 宮內省ニ御歌所ヲ置ク
第二條 御歌所ハ御製御歌及歌御會ニ關スル事務ヲ掌ル
第三條 御歌所ニ左ノ職員ヲ置ク
所長
主事
錄事
第四條 所長ハ勅任トス他ノ宮內勅任官ヨリ兼任ス所務ヲ掌理シ所部職員ヲ監督ス
第五條 主事ハ一人奏任トス他ノ宮內奏任官ヨリ兼任ス庶務ヲ掌ル
第六條 錄事ハ判任トス庶務ニ從事ス

◉學習院

休職 教授 兒島 喜久雄 七、二五
二等 同 南日 恒太郎 九、五
休職 同 南日 恒太郎 九、五
同 同 山田 巖 九、二六

◉女子學習院

二等 教授 松本 愛重 九、三〇
休職 同 松本 愛重 九、三〇

◉帝室博物館

帝室博物館官制改正 大正十年十月皇室令第十四號 (抄)

第一條 宮內省ニ帝室博物館ヲ置ク
第二條 帝室博物館ハ古今ノ技藝品ヲ蒐集シ公衆ノ觀覽ニ供スル所トス
第三條 帝室博物館ハ之ヲ東京京都及奈良ニ置ク
第四條 帝室博物館ニ左ノ職員ヲ置ク
總長
事務官
鑑查官
鑑查官補
屬
技手
第五條 總長ハ勅任トス各帝室博物館及正倉院ニ關スル事務ヲ掌理シ所部職員ヲ監督ス
第六條 事務官ハ專任二人奏任トス庶務ヲ分掌ス
第七條 鑑查官ハ專任三人奏任トス列品ノ鑑查解說陳列及保管ニ關スル事務ヲ分掌ス
第八條 鑑查官補ハ判任トス鑑查官ヲ助ク
第九條 屬ハ判任トス庶務ニ從事ス
第十條 技手ハ判任トス技術ニ從事ス
第十一條 京都帝室博物館及奈良帝室博物館ニ各館長ヲ置ク
館長ハ事務官ヲ以テ之ニ充テ奈良帝室博物館ノ館長ハ京都帝室博物館ノ館長ヲシテ之ヲ兼ネシム館務ヲ掌理シ所部職員ヲ監督ス
第十二條 上野公園及上野動物園ハ東京帝室博物館ノ所屬トス

◉東京帝室博物館

死去 學藝委員 湯本 文彥 九、二五
御用掛(歷史課長兼天產課長) 三宅 米吉 一〇、七
事務官(總理課長) 神谷 初之助 一〇、七
美術課長 鑑查官 溝口 禎次郎 一〇、七
美術工藝課長 同 野村 重治 一〇、七

◉京都帝室博物館

死去 學藝委員 湯本 文彥 九、二五
事務官(勅任待遇)(館長) 久保 鼎 一〇、七
列品課長 鑑查官 田中 勘兵衛 一〇、七

◉李王職

薨去 次官 國分 象太郎 九、七
次官(二等) 上林 敬次郎 九、一六
御用掛(奏任待遇) 神岡 一亨 一〇、七
同(同) 安 商浩 一〇、七

◉臨時帝室編修局

臨時帝室編修局設置ノ件中改正 大正十年十月皇室令第十五號 (抄)

第二條及第五條中「主事」ヲ「事務官」ニ改ム
(備考) 第二條 臨時帝室編修局ニ左ノ職員ヲ置ク
主事
第五條 主事ハ一人奏任トス庶務ヲ掌ル

事務官事務取扱 御用掛 豐原 資清 一〇、七
薨去 同 股野 琢 一〇、一三

◉學習院評議會

免會員 宗秩寮總裁侯 井上 勝之助 一〇、一
會員 宗秩寮總裁事務取扱 倉富 勇三郎 一〇、一
免幹事 事務官子 仙石 政敬 一〇、七
同 書記官 淺田 惠一 一〇、七
幹事 事務官 酒卷 芳男 一〇、七

◉帝室制度審議會

免御用掛 式部長官伯 戶田 氏共 一〇、一
同 諸陵頭 山口 鋭之助 一〇、七
免幹事 書記官 淺田 惠一 一〇、七

◉宮內官考查委員會

宮內官考查委員會官制 大正十年十月皇室令第十六號 (抄)

第一條 宮內省ニ宮內官考查委員會ヲ置ク
第二條 宮內官考查委員會ハ宮內官任用令宮內官懲戒令其ノ他皇室令又ハ宮內省令ヲ以テ其ノ管掌ニ屬セシメタル事務ヲ掌ル

第三條　宮内官考査委員會ニ委員長一人委員九人ヲ置ク
委員長及委員六人ハ宮内勅任官委員三人ハ宮内奏任官ノ中ヨリ宮内大臣ノ奏請ニ依リ之ヲ命ス
第四條　宮内官考査委員會ハ左ノ區別ニ從ヒ委員長一人委員六人ヲ以テ之ヲ組織ス
一　勅任官ニ關スル事項ニ付テハ委員ノ全員ヲ勅任官トス
二　奏任官以下ニ關スル事項ニ付テハ委員三人ハ勅任官三人ハ奏任官トス
前項第二號ノ事項ニ付職務ヲ行フヘキ勅任官タル委員ハ宮内大臣豫メ之ヲ指定ス
第五條　第三條ノ外豫備委員四人ヲ置ク内二人ハ宮内勅任官二人ハ宮内奏任官ノ中ヨリ宮内大臣ノ奏請ニ依リ之ヲ命ス
第六條　委員長ハ會務ヲ掌理シ會議ノ議長ト爲リ其ノ議決ヲ宮内大臣ニ具申ス
第七條　懲戒ニ付セラルヘキ事件刑事裁判所ニ繫屬スル間ハ同一事件ニ對シ委員會ヲ開クコトヲ得ス
委員會ノ議決前懲戒ニ付スヘキ者ニ對シ刑事訴追ノ始リタルトキハ判決確定ニ至ル迄委員會ノ開會ヲ停止ス
第八條　委員會ハ懲戒事件ニ付必要ト認ムルトキハ本人ノ出頭ヲ求ムルコトヲ得
前項ノ場合ニ於テハ本官相當ノ旅費ヲ給ス
第九條　委員會ハ委員長及委員ヲ併セ五人以上出席スルニ非サレハ會議ヲ開クコトヲ得ス
第十條　委員會ノ議事ハ多數ニ依リ之ヲ決ス可否同數ナルトキハ委員長之ヲ決ス
委員長及委員ハ自己又ハ其ノ親族ニ關スル事項ノ審議ニ參與スルコトヲ得ス
第十一條　委員長事故アルトキハ上席ノ委員之ヲ代理ス
委員事故アルトキハ委員長ハ豫備委員ノ中ヨリ之ヲ補充ス
第十二條　宮内官考査委員會ニ幹事一人及書記二人ヲ置ク
第十三條　幹事ハ宮内高等官書記ハ宮内判任官ノ中ヨリ宮内大臣之ヲ命ス
第十四條　幹事ハ委員長ノ命ヲ承ケ庶務ヲ掌ル
書記ハ庶務ニ從事ス

委員長　宮内次官　關屋貞三郎　一〇、七
委員　式部長官(候)　井上勝之助　一〇、七
同　帝室會計審査局長官　倉富勇三郎　一〇、七
同　皇后宮太夫(男)　大森鍾一　一〇、七
同　内藏頭　山崎四男六　一〇、七
同　宮内省參事官　南部光臣　一〇、七
同　内匠頭(男)　小原駩吉　一〇、七
同　宮内書記官　大木彝雄　一〇、七
同　同　大谷正男　一〇、七
豫備委員　宮内省參事官　渡部信　一〇、七
同　主馬頭(公)　伊藤博邦　一〇、七
同　諸陵頭(子)　仙石政敬　一〇、七
同　宮内事務官　高橋其三　一〇、七
同　同　酒卷芳男　一〇、七
幹事　書記官　金田才平　一〇、七

外務省

外務省官制中改正 大正十年八月勅令第三百八十三號 (抄)

第五條ノ二、第六條ノ二、第六條ノ三、第七條ノ二ヲ削ル
第三條　外務省參事官ノ定員ハ專任三人、外務大臣祕書官ノ定員ハ專任二人、外務書記官ノ定員ハ專任十八人トス
第六條　歐米局ニ於テハ亞細亞局ノ掌ラサル外交事務ヲ掌ル
第七條　通商局ニ於テハ通商航海及移民ニ關スル事務ヲ掌ル
第八條　條約局ニ於テハ條約及渉外法規事項ニ關スル事務ヲ掌ル
第九條　情報ニ關スル事務ヲ掌ラシムル爲外務省ニ情報部ヲ置ク
第十條　情報部ニ部長及次長一人ヲ置ク
部長ハ外務次官ヲ以テ之ニ充ツ但シ外務部内ノ親任官又ハ勅任官ヲ以テ之ニ充ツルコトヲ得外務大臣ノ命ヲ承ケ部務ヲ掌理ス
次長ハ勅任トス上官ノ命ヲ承ケ部長ヲ輔佐ス
第十一條　外務省ニ外務事務官專任三十五人及外務理事官專任八人ヲ置ク奏任トス上官ノ命ヲ承ケ事務ヲ掌ル
第十二條　外務省ニ翻譯官專任十人ヲ置ク奏任トス上官ノ命ヲ承ケ文書翻譯ヲ掌ル
第十三條　外務省ニ電信官專任二人ヲ置ク奏任トス上官ノ命ヲ承ケ電信符號ニ關スル事項ヲ掌ル
第十四條　外務省ニ技師專任一人ヲ置ク奏任トス上官ノ命ヲ承ケ技術ヲ掌ル
第十五條　外務屬ノ定員ハ專任百四十二人トス
第十六條　外務省ニ翻譯官補專任五人ヲ置ク判任トス上官ノ指揮ヲ承ケ文書翻譯及通譯ニ從事ス
第十七條　外務省ニ技手專任六人ヲ置ク判任トス上官ノ指揮ヲ承ケ電信、建築其ノ他技術ニ從事ス

(備考)
第三條　外務省專任參事官ハ三人專任外務大臣祕書官ハ二人專任書記官ハ十五人ヲ以テ定員トス
第五條ノ二　歐米局ニ於テハ亞細亞局ノ掌ラサル外交事務ヲ掌ル
第六條　通商局ニ於テハ通商航海及移民ニ關スル事務ヲ掌ル
第六條ノ二　條約局ニ於テハ條約及渉外法規事項ニ關スル事務ヲ掌ル
第六條ノ三　外務省ニ外務事務官專任二十二人ヲ置ク奏任トス各局ニ分屬シ上官ノ命ヲ承ケ事務ヲ掌ル
第七條　外務省ニ翻譯官專任五人ヲ置ク奏任トス文書翻譯ニ從事ス
第七條ノ二　外務省ニ電信官專任二人ヲ置ク奏任トス電信符號ニ關スル事項ニ從事ス
第八條　外務省屬ハ專任百二人ヲ以テ定員トス
第九條　外務省ニ翻譯官補專任五人ヲ置ク判任トス上官ノ指揮ヲ承ケ文書翻譯及通譯ニ從事ス
第十條　外務省ニ技手專任六人ヲ置ク上官ノ指揮ヲ承ケ電信及營繕事務ニ從事ス

異動　官職爵　氏名　發令月日

◎大臣官房
免兼官　式部官兼祕書官　吉田要作　一〇、六
◉人事課
大使館參事官(國際聯盟帝國事務局次長)　書記官(課長)　奧山清治　八、三
課長(兼)　書記官　松永直吉　八、三
免課長兼務　同　松永直吉　九、一
課長心得　大使館參事官　鮭延信道　九、一
外務理事官　副領事　伊藤金次郎　九、一七
◉文書課
大使館參事官(獨國在勤)　書記官(課長)　松原一雄　八、三
書記官(課長)　總領事　花岡止郎　八、三
外務理事官　外務書記生　石川清　九、一七
同　杉山綱次郎　九、三
◉會計課
外務理事官　外務屬　田島要吉　九、一七
技師　司法技師　河村一太郎　一〇、四
依願免本官　主事外務屬　武田正誠　一〇、一九
◉翻譯課
翻譯官(勅任待遇)(課長)　公使館一等書記官　竹村本五郎　八、一五
翻譯官　田中慶三郎　八、二七
同　高柳錠太郎　九、三
同　米内山庸夫　九、三
同　奧野七郎　九、二四
◉電信課
免課長　書記官電信官　澤田節藏　一〇、一一
課長心得　電信官　小川善次郎　一〇、一一
◉參事官
外務書記官(條約局第一課長)　參事官　重光葵　七、四
參事官(兼)　書記官　重光葵　七、四
免兼官　書記官兼參事官　川島信太郎　七、一三
◉政務局
◉第一課
公使館二等書記官　書記官　矢野眞　一〇、一一
◉第二課
情報部第二課勤務　外務事務官　白鳥敏夫　八、一三
同　笠間杲雄　八、一五
◉亞細亞局
免兼官　農商務書記官兼書記官　川久保修吉　八、三
◉第一課
勤務　書記官　澤田節藏　一〇、一三
◉第三課
外務事務官(兼)　警視　木下義介　八、二七
外務事務官　領事官補　荒川充雄　九、二九
免課長　書記官　木村鋭市　一〇、一一
書記官(課長)　外務事務官　川越茂　一〇、一一
◉歐米局
◉第三課
外務事務官　休職東京府理事官　木村惇　九、一九
◉通商局
外務書記官(條約局第一課長)　參事官　重光葵　七、四
局長(一等)　大使館參事官兼通商局長　田中都吉　八、一五
書記官(兼)　内務書記官兼内務省參事官　大塚惟精　一〇、七
免本官　局長　田中都吉　一〇、一二
局長心得　大使館參事官　古谷重綱　一〇、一四
◉總務課
外務事務官　領事官補　龜井貫一郎　九、九
◉條約局
◉第一課
書記官(課長)　參事官　重光葵　七、四
外務事務官　領事官補　上田秀武　八、二五
大使館一等書記官(佛國在勤)　書記官　川島信太郎　九、二六
◉第三課
大使館三等書記官(國際聯盟帝國事務局事務官)　書記官　永田安吉　八、一五
勤務　外務事務官　水野伊太郎　八、二九
◉情報部
次長(兼)(一等)　通商局長　田中都吉　八、一五

部長　特命全權大使(男)　伊集院彦吉　八、一五
次長(專)　通商局長兼次長　田中都吉　一〇、一二
◉第一課
課長心得　總領事　高尾亨　八、一三
兼務　翻譯官　原田忠一郎　八、一三
勤務　外務事務官　鍋島二郎　八、一三
外務理事官　副領事　林出賢次郎　九、一七
兼勤　翻譯官　米内山庸夫　九、三
◉第二課
書記官(課長)　大使館一等書記官　廣田弘毅　八、一三
外務事務官　大使館三等書記官　加來美知雄　八、一三
勤務　外務事務官　白鳥敏夫　八、一三
兼勤　翻譯官　鈴木尚三　八、一三
勤務　外務事務官　笠間杲雄　八、一五
兼勤　翻譯官　高柳錠太郎　九、三
同　奧野七郎　九、二四
◉第三課
書記官(課長)　外務事務官　矢田部保吉　八、一三
情報部第一課勤務　外務事務官　鍋島二郎　八、一三
◉臨時平和條約事務局
大使館三等書記官(國際聯盟帝國事務局事務官)　同　三枝茂智　八、一五
同(同)　同　永田安吉　八、一五
同(同)　同　三谷隆信　八、一五
外交官補(同)　同　宇佐見珍彦　八、一五
同(同)　同　見田寬　八、一五
同(同)　同　御厨信市　八、一五
大使館參事官(同)　同　奧山清治　八、二三
第二部兼勤　翻譯官　田中慶三郎　八、二七
外務事務官(第一部勤務)　筒井潔　九、三
大使館一等書記官(佛國在勤)　書記官　川島信太郎　九、二六
外務事務官(兼)　書記官兼參事官　澤田節藏　一〇、一一
領事官補(香港)　外務事務官　郡司喜一　一〇、二七
◉臨時調査部
免兼官　書記官兼外務事務官　川島信太郎　七、一三
外務書記官(情報部第三課長)　外務事務官　矢田部保吉　八、一三
條約局第三課勤務　同　水野伊太郎　八、二九
兼勤　翻譯官　田中慶三郎　九、一三
公使館二等書記官(支那在勤)　外務事務官　矢野眞　一〇、一一
◉臨時職員
從事　特命全權公使(男)　大島富士太郎　七、二七
一等　同(男)　大島富士太郎　八、四
依願免本官　同(男)　大島富士太郎　八、四

從事　大使館參事官　鮭延信道　九、一
同　同　古谷重綱　一〇、一一
◉臨時條約改正調査委員會
免幹事　農商務書記官　藏川永充　七、二
幹事　同　吉野信次　七、二
免委員　外務書記官　川島信太郎　七、一三
委員　同　重光葵　七、一三
免幹事　同　川島信太郎　七、一三
同　外務事務官　杉村陽太郎　七、一三
幹事　外務書記官　河合博之　七、一三
同　同　武富敏彦　七、一三
同　外務事務官　村上義溫　七、一三
免委員　檢事　鈴木喜三郎　一〇、二四
委員　司法省民事局長　池田寅二郎　一〇、二四

在外公館

外交官及領事官官制中改正 大正十年八月勅令第三百八十五號 (抄)

第一條中「大使館三等書記官」ノ下ニ「大使館理事官」ヲ、「公使館三等書記官」ノ下ニ「公使館理事官」ヲ加フ

(備考)
第一條　外交官ハ特命全權大使、特命全權公使、辨理公使、大使館參事官、大使館一等書記官、大使館二等書記官、大使館三等書記官、公使館一等書記官、公使館二等書記官、公使館三等書記官及外交官補トス

在外公館職員定員令中改正 大正十年八月勅令第三百八十七號 (抄)

第一條中「十九人」ヲ「二十六人」ニ、「六十六人」ヲ「八十二人」ニ、「總領事、領事及貿易事務官ハ通シテ七十一人」ヲ「總領事、領事及貿易事務官ハ通シテ七十八人」ニ、「通シテ十一人」ヲ「通シテ十六人」ニ、「四十人」ヲ「六十人」ニ、「外交官補及領事官補ハ通シテ七十一人」ヲ「外交官補及領事官補ハ通シテ七十五人」ニ、「二百八十一人」ヲ「三百三十一人」ニ改メ同條第一項第五號ヲ第六號トシ以下順次繰下ケ同項第四號ノ次ニ左ノ一號ヲ加フ
五　大使館理事官及公使館理事官ハ通シテ十八人

(備考)
第一條　外交官、領事官、貿易事務官、大使館一等通譯官、大使館二等通譯官、公使館一等通譯官、公使館二等通譯官、外務書記生及外務通譯生ノ定員ハ左ノ如シ
一　特命全權公使、大使館參事官及辨理公使ハ通シテ十九人
二　大使館一等書記官、大使館二等書記官、大使館三等書記官、公使館一等書記官、公使館二等書記官及公使館三等書記官ハ通シテ六十六人
三　總領事、領事及貿易事務官ハ通シテ七十一人
四　大使館一等通譯官、大使館二等通譯官、公使館一等通譯官、公使館二等通譯官ハ通シテ十一人
五　副領事ハ四十人
六　外交官補及領事官補ハ通シテ七十一人
外務書記生及外務通譯生ハ通シテ二百八十一人

外國在勤ノ外務省警察官ニ關スル件中改正 大正十年八月勅令第三百八十六號 (抄)

第二條中「一人」ヲ「五人」ニ改ム
(一人ハ警視(專任)ノ定員ナリ)

商務職員官制 大正十年十月勅令第四百十九號 (抄)

第一條　海外ニ於ケル帝國ノ貿易ニ關スル事務ニ從事セシムル爲外務部内ニ左ノ職員ヲ置ク
商務官　專任六人　奏任(内二人ヲ勅任ト爲スコトヲ得)
副商務官　專任三人　奏任
商務書記生　專任七人　判任
第二條　商務官、副商務官及商務書記生ハ外務大臣ノ指定シタル貿易上海外樞要ノ地ニ駐在ス
外務大臣ハ必要ト認ムルトキハ商務官一人ヲ限リ臨時外務省ノ事務ニ從事セシムルコトヲ得
第三條　商務官ハ外務大臣及其ノ駐在國ニ在ル帝國大使又ハ帝國公使ノ指揮監督ヲ承ケ海外ニ於ケル帝國ノ貿易ニ關スル事務ヲ掌ル
第四條　副商務官ハ上官ノ命ヲ承ケ商務官ノ事務ヲ佐ク
第五條　商務書記生ハ上官ノ指揮ヲ承ケ庶務ニ從事ス

◎大使館
◉在英大使館
二等書記官　外交官補　岡本季生　八、八
同　同　山形清　八、八
公使館三等書記官(チエツコ、スロヴアキア國在勤)　三等書記官　田村幸策　八、一三
理事官　副領事　川西豐藏　九、一六
同　書記生　木村朝之輔　九、一六
三等書記官　外交官補　佐々木勝三郎　九、三〇
一等書記官　公使館一等書記官　德川家正　一〇、一一
商務官(倫敦)　松山晋二郎　一〇、一八
副商務官(同)　陸軍二等計手　若松虎雄　一〇、二二
◉在佛大使館
三等書記官　外交官補　張間利春　八、八
在勤　同　千葉蓁一　八、八
特命全權公使(國際聯盟帝國事務局長)　參事官　松田道一　八、一三
參事官(二等)　一等書記官　佐藤尚武　八、一三
免在勤　參事官　長岡春一　八、一三
理事官　書記生　高島伊吉　九、一六
同　同　別府熊吉　九、一六
領事(米國在勤)　三等書記官　越田佐一郎　九、一七
參事官(兼)(一等)　特命全權公使　松田道一　九、一七
一等書記官　外務書記官　川島信太郎　九、二六
大使館參事官(米國在勤)　一等書記官　佐分利貞男　九、三〇
三等書記官　外交官補　宮腰千葉太　九、三〇
◉在白大使館
外交官補　領事官補　阪本瑞男　八、八
佛國在勤　外交官補　千葉蓁一　八、八
參事官(二等)　總領事　山中千之　八、一五
理事官　副領事　弓削哲三　九、一六
◉在露大使館
一等　參事官　丸毛直利　七、一一
依願免本官　同　丸毛直利　七、一二
參事官(二等)　總領事　鮭延信道　八、二三
免在勤　參事官　鮭延信道　九、一
◉在獨大使館
三等書記官　外交官補　大鷹正次郎　八、八
同　同　市毛孝三　八、八
參事官(二等)　外務書記官　松原一雄　八、二三
理事官　副領事　宗村丑生　九、一六
三等書記官　外交官補　守島伍郎　九、三〇
◉在伊大使館
參事官(一等)　總領事　諸井六郎　八、一五
免駐箚　特命全權大使(男)　伊集院彦吉　八、一五
外交官補　領事官補　鈴木連三　八、三〇
二等通譯官　領事官補　小林哲之助　一〇、一五
◉在米大使館
外交官補　領事官補　河相達夫　七、二九
三等書記官　外交官補　大橋忠一　八、八
外交官補　領事官補　尾見昭　八、八
同　同　川村惇　八、八
外務書記官(情報部第二課長)　一等書記官　廣田弘毅　八、一三
外務事務官(同上第二課)　三等書記官　加來美知雄　八、一三
三等書記官　領事官補　塩崎觀三　九、一六
理事官　外務書記生　岡本一策　九、一六
ポートランド在勤　副領事　武田圓治　九、一七

副領事 外務書記生 横山慶三 九、二三
參事官(二等) 一等書記官 佐分利貞男 九、三〇
三等書記官 外交官補 川村惇 九、三〇
同 同 河相達夫 九、三〇
同 同 津田廉卿 九、三〇
免在勤 參事官 古谷重綱 一〇、一三
商務官(勅官) 西巖 一〇、一八
副商務官(同) 首藤安人 一〇、二二

◎公使館
◎在洪牙利公使館
兼勤 特命全權公使 本多熊太郎 一〇、二四
◎在チェッコ、スロヴァキヤ公使館
特命全權公使(一等) 大使館參事官 長岡春一 八、二三
三等書記官 大使館三等書記官 田村幸策 八、二三
外交官補 領事官補 七田基玄 八、二三
◎在支那公使館
二等通譯官 書記生 根津芳造 九、二
理事官 書記生陸軍步兵中尉 古賀才太郎 九、一六
大使館一等書記官 一等書記官 德川家正 一〇、一一
二等書記官 外務事務官兼書記官 矢野眞 一〇、一一
三等書記官 一等通譯官 西田耕一 一〇、一八
二等通譯官 外務屬 加藤要三郎 一〇、一八
◎在暹羅公使館
薨去 特命全權公使 政尾藤吉 八、一一
◎在亞爾然丁公使館(兼パラグアイ國 ウルグアイ國)
パラグアイ國駐箚兼勤 特命全權公使 中村巍 九、一二
ウルグアイ國駐箚兼勤 同 中村巍 九、二四
◎在祕露國公使館
特命全權公使(一等) 總領事 清水精三郎 一〇、二四

◎總領事館
◎在倫敦總領事館
二等 總領事 太田喜平 八、二三
副領事 外務書記生 清野元吉 九、三
◎在漢堡總領事館
パタヴィア在勤 副領事 長谷敏 八、一五
◎在莫斯科總領事館
大使館理事官(獨國在勤) 同 宗村丑生 九、一六
大使館參事官(白耳義國在勤) 總領事 山中千之 八、一五
◎在浦潮斯德總領事館
外務理事官(大臣官房人事課勤務) 伊藤金次郎 九、一七
領事(ペトロパウロフスク在勤) 副領事 島田正靖 七、一九
◎在哈爾賓總領事館
在勤 總領事 松村貞雄 一〇、四
副領事 外務書記生 田中文一郎 八、一一

◎在間島總領事館
警視 朝鮮總督府道警視兼警視 末松吉次 八、二三
◎局子街分館
副領事 外務書記生 川南省一 九、二三
◎在奉天總領事館
外交官補(白耳義國在勤) 領事官補 阪本瑞男 八、八
上海在勤 同 栗原作次郎 八、八
在勤 同 中村豐一 八、八
副領事 楊在河 九、二三
◎在天津總領事館
副領事 外務書記生陸軍三等主計 田島昶 八、一一
桑港在勤 領事官補 江戸千太郎 一〇、二〇
◎在濟南府總領事館
外交官補(米國在勤) 領事官補 河相達夫 七、二九
在勤 同 庄子勇 七、二九
◎在上海總領事館
外交官補(米國在勤) 領事官補 川村惇 八、八
在勤 同 栗原作次郎 八、八
警視 兵庫縣警視 木下義介 八、二七
外務理事官(條約局第一課勤務) 副領事 林出賢次郎 九、一七
芝罘在勤 同 內山清 一〇、二二
在勤 同 野田實之助 一〇、二二
◎在漢口總領事館
領事(コロンボ在勤) 副領事 林忠作 九、一二
副領事 書記生 貴布根安吉 九、一二
◎在成都總領事館
在勤 總領事 高尾亨 八、一三
副領事 外務書記生 國原喜一郎 九、二三
◎在福州總領事館
外交官補(伊國在勤) 領事官補 鈴木連三 八、二〇
◎在廣東總領事館
外交官補(米國在勤) 領事官補 尾見昭 八、八
外務事務官(條約局第一課) 同 上田秀武 八、二五
◎在香港總領事館
領事官補 外務書記生 久我成美 九、二三
副領事 外務事務官 郡司喜一 一〇、二七
◎在新嘉坡總領事館
長春在勤 領事 山崎平吉 一〇、二七
◎在マニラ總領事館
總領事 領事 松村恒造 八、八
副領事 外務書記生 濵口光雄 八、一一
◎ダヴァオ分館
副領事 外務書記生 芝崎彌額爾 九、二三
◎在バタヴィア總領事館
在勤 副領事 長谷敏 八、一五
總領事 領事 松本幹之亮 九、九

◎在カルカッタ總領事館
復職 休職總領事 今井忍郎 七、六
大使館參事官(獨國在勤) 總領事 鮭延信道 八、二三
◎ラングーン分館
領事(蘭貢領事館在勤) 副領事 淵時智 八、一三
◎在シドニー總領事館
總領事 鈴木榮作 八、二三
◎在桑港總領事館
二等 領事官補 塩崎觀三 九、一六
大使館三等書記官(米國在勤)
大使館理事官(英國在勤) 副領事 川西豐藏 九、一六
◎在紐育總領事館
在勤 領事官補 江戸千太郎 一〇、二〇
オタワ在勤 總領事 太田爲吉 一〇、二四
副領事 外務書記生 野田實之助 九、二三
◎在オタワ總領事館
上海在勤 副領事 野田實之助 一〇、二二
特命全權公使(瑞西國) 總領事 清水精三郎 一〇、二四
在勤 同 太田爲吉 一〇、二四

◎領事館
◎在里昂領事館
副領事 外務書記生 若月馥次郎 九、二三
◎在米蘭領事館
領事 大使館三等書記官 越田佐一郎 九、一七
◎在アンヴェルス領事館
休職 領事 時田琢郎 七、一〇
在勤 領事官補 內田五郎 八、二一
◎在ペトロパブロフスク領事館
大使館理事官(白耳義國在勤) 副領事 弓削哲三 九、一六
◎在長春領事館
領事 副領事 島田正靖 七、一九
◎農安分館
在勤 領事 山崎平吉 一〇、二七
◎在安東領事館
副領事 死去 外務書記生 肥田好孝 七、一三
副領事 肥田好孝 七、一三
同 外務事務官 領事官補 金雨英 九、二三
◎在鐵嶺領事館
副領事 外務書記生 瀧山靖次郎 九、二三
在勤 領事官補 荒川充雄 九、二九
◎在芝罘領事館
安東在勤 領事 富田義詮 一〇、二二
◎海龍分館
外務書記生 淺山龍二 九、二三
◎在杭州領事館
在勤 領事 富田義詮 一〇、二二
副領事 副領事 內山清 一〇、二二
◎在蕪湖領事館
外務書記生 清野長太郎 八、二
在勤 領事 草政吉 八、一八

◎在宜昌領事館
副領事 蕪湖在勤 外務書記生 清水芳次郎 八、二
同 領事 草政吉 八、一八
◎在廈門領事館
外交官補(伊國在勤) 領事官補 河野清 九、二三
副領事 同 鈴木連三 八、二〇
◎在蘭貢領事館
領事 副領事 淵時智 八、一三
◎在コロンボ領事館
領事 副領事 林忠作 九、一二
◎在ロスアンゼルス領事館
副領事 外務書記生 芝崎路可 八、二
◎在ポートランド領事館
總領事(マニラ在勤) 領事 杉村恒造 八、八
◎在シアトル領事館
在勤 副領事 武田圓治 九、一七
副領事 外務書記生 熊澤桂太郎 九、三
◎在晩香坡領事館
副領事 外務書記生陸軍步兵中尉 中野勇吉 九、二三

◎國際聯盟帝國事務局
國際聯盟帝國事務局官制 大正十年八月勅令第三百八十四號(抄)
第一條 海外ニ於テ國際聯盟ニ關スル事務ヲ處理セシムル爲國際聯盟帝國事務局ヲ聯盟本部所在地ニ置ク
第二條 事務局ニ左ノ職員ヲ置ク
局長 一人
次長 一人
事務官 七人
書記 二八人
第三條 局長ハ特命全權公使ヲ以テ之ニ充ツ聯盟理事會ニ於ケル帝國代表者ノ指揮監督ヲ承ケ局務ヲ掌理ス
第四條 次長ハ大使館參事官ヲ以テ之ニ充ツ局長ヲ輔佐ス
第五條 事務官ハ奏任外交官ヲ以テ之ニ充ツ上官ノ命ヲ承ケ局務ヲ分掌ス
第六條 書記ハ外務書記生ヲ以テ之ニ充ツ上官ノ命ヲ承ケ庶務ニ從事ス
第七條 外務大臣必要ト認ムル場合ニ於テハ事務局職員ヲ國際聯盟本部所在地以外ノ地ニ在勤セシムルコトヲ得
事務官 大使館三等書記官 三枝茂智 八、一五
同 同 永田安吉 八、一五
同 同 三谷隆信 八、一五
同 外交官補 宇佐美珍彥 八、一五
同 同 見田寛 八、一五
同 同 御厨信市 八、一五

局長 特命全權公使 松田道一 八、二三
次長 大使館參事官 奧山清治 八、二三
事務官 大使館理事官 玉木鶴彌 九、一六
◎常設仲裁裁判所
裁判官 織田萬 八、二五
◎特命外交官及領事官
依願免本官 特命全權公使 三浦彌五郎 七、一三
濟南在勤 領事官補 庄子勇 七、二九
臨時事務從事 特命全權公使 男 大鳥富士太郎 八、四
奉天在勤 領事官補 中村豐一 八、八
アンヴェルス在勤 同 內田五郎 八、二一
通商局長 大使館參事官兼通商局長 田中都吉 八、一五
大使館參事官 總領事 諸井六郎 八、一五
翻譯官 公使館一等書記官 竹村本五郎 八、一五
大使館三等書記官 外務事務官 三枝茂智 八、一五
同 外務事務官兼外務書記官 永田安吉 八、一五
同 外務事務官 三谷隆治 八、一五
外交官補 同 宇佐美珍彥 八、一五
同 同 見田寛 八、一五
同 同 御厨信市 八、一五
領事官補 外務屬 木下武雄 八、一六
外務書記官(大臣官房文書課長) 總領事 花岡止郎 八、二三
特命全權公使(一等) 大使館參事官 松田道一 八、二三
大使館參事官(二等) 外務書記官兼外務事務官 奧山清治 八、二三
外交官補(チエッコ、スロヴァキア國在勤) 領事官補 七田基玄 八、二三
外務事務官(通商局總務課) 同 鷲井貫一郎 九、九
大使館理事官 外務書記生 玉木鶴彌 九、一六
浦潮斯德在勤 總領事 松村貞雄 一〇、四
領事官補 外務屬 石井康 一〇、二二
同 同 太刀川英雄 一〇、二二
同 同 古賀元吉 一〇、二二
同 同 石田申郎 一〇、二二
同 同 祥瑞專一 一〇、二二
同 同 齋藤音次 一〇、二二
同 同 市河彥太郎 一〇、二二
同 同 大久保利隆 一〇、二二
漢堡在勤 領事官補 峰谷輝雄 一〇、二〇
◎警視
外務省警視 朝鮮總督府道警視 神宮興太郎 一〇、二二

◎在外帝國名譽總領事
◎丁抹國
◎在コーペンハーゲン名譽總領事
名譽總領事 アンデルス、ニールス、ペテルセン 八、五
名譽副領事 ハンス、ゲオルグ、ガルデ 八、五
◎在外帝國名譽領事
◎伊國
◎在ヴェニス名譽領事
名譽領事 アンジエロ、ジノ、トソ 八、一五
◎洪國
◎在ブダペスト名譽領事
名譽領事 エドモンド、フォン、パロタイ 八、二五
◎獨國
◎在ステッチン名譽領事
名譽領事 アルツール、クンストマン 九、二四
◎在ライプチッヒ名譽領事
名譽領事 アウグスト、ズスマン 九、二四
◎墺國
◎在維也納名譽領事
名譽領事 ハンス、カール、チムメルマン 一〇、五
鍋島 氏 變更 外務事務官 渡邊二郎 七、二〇

內務省

異動 官職爵 氏名 發令月日
◎大臣官房
◎祕書課
主事(六等待遇) 屬 寺田保太郎 七、一三
◎會計課
主事(六等待遇) 屬 荒井龜太郎 七、一三
◎監察官
免本官 監察官 大島直道 八、二九
監察官(兼)(二等) 事務官兼書記官 横山助成 一一、一
◎參事官
神社局長 監察官兼參事官 山田準次郎 八、二九
參事官(專任) 參事官 大島直道 八、二九
同(兼) 神社局長兼明治神宮造營局長兼明治神宮副使 參事官 山田準次郎 九、三
同(兼) 警察講習所教授 川淵洽馬 九、二八
同(兼) 監察官 横山助成 一一、一
同(兼) 事務官 吉村哲三 一一、一
◎神社局
主事(六等待遇) 屬 野島勝七 七、一三
局長(二等) 參事官(局長心得) 山田準次郎 八、二九
◎地方局
衞生局 事務官 大達茂雄 九、二三

◎警保局
事務官(兼) 外務省警視兼外務事務官 木下義介 九、九
衞生局 事務官 大達茂雄 九、二三
事務官 防疫官兼書記官 川村貞四郎 九、二三
書記官(兼) 外務書記官 赤松祐之 一〇、七
監察官 事務官兼書記官 横山助成 一一、一
事務官 長崎縣警視 橋爪精一 一一、一
◎土木局
勅任待遇 技師 池田圓男 七、二
同 同 後藤運平 七、二
同 同 金森鍬太郎 七、二
同 同 岡崎文吉 七、二
同 同 村上喜一郎 八、三一
兵庫縣技師 休職 書記官 丹羽七郎 八、三一
技師 舟家芳次郎 九、九
同 三浦七郎 九、二三
◎內務省東京第一土木出張所
勅任待遇 技師 清水一德 七、二
同 同 眞田秀吉 七、二
土木事務官 屬 宮崎銀次郎 七、二
同(兼) 屬兼明治神宮造營局屬 寺田保太郎 七、二
◎內務省東京第二土木出張所
勅任待遇 技師 片山貞松 七、二
土木事務官 屬兼鐵道屬 佐々木光綱 七、二
同(兼) 屬 辻久節 七、二
◎內務省橫濱土木出張所
勅任待遇 技師 安藝杏一 七、二
土木事務官(兼) 屬 荒井龜太郎 七、二
技師 陸軍工兵少尉 須山英次郎 八、二九
◎內務省秋田土木出張所
勅任待遇 技師 野村年 七、二
土木事務官 屬 高橋美左夫 七、二
◎內務省新潟土木出張所
勅任待遇 技師 新開壽之助 七、二
同 坂本丹治 七、二
◎內務省大阪土木出張所
勅任待遇 技師 坂本助太郎 七、二
復職 休職技師 木村富治郎 八、三
◎內務省下關土木出張所
勅任待遇 技師 大津道雄 七、二
土木事務官 屬兼警察講習所書記 兼重守一 七、二
◎衞生局
勅任待遇 技師 內藤和行 八、八
技師 野田忠廣 七、二
書記官(專任) 內務事務官(警保局勤務) 書記官 川村貞四郎 九、二三
事務官兼書記官 湯澤三千男 九、二三
勤務 事務官 大達茂雄 九、二三
防疫官 防疫官補 深江雄太郎 一〇、二二

◎防疫職員
依願免本官 防疫官 深江雄太郎 一〇、二二
勅任待遇 防疫官 內野仙一 七、二
內務事務官(警保局勤務) 同 川村貞四郎 九、二三
◎造神宮使廳
免兼官 副使(兼)(二等) 次官兼副使 小橋一太 八、二九
神社局長 山田準次郎 八、二九
◎明治神宮造營局
池田宏 八、二五
免參事 免兼官 次官兼局長 小橋一太 八、二九
局長(兼)(二等) 神社局長 山田準次郎 八、二九
參與 塚本清治 八、三〇
◎明治神宮造營局評議委員會
免委員 石原健三 七、二六
同 阿部浩 七、二六
同 川村竹治 七、二六
委員 同 宇佐美勝夫 七、二六
同 關屋貞三郎 七、二六
同 湯地幸平 七、二六
免委員 子 田尻稻次郎 八、二五
同 添田敬一郎 八、二五
委員 男 後藤新平 八、三〇
同 塚本清治 八、三〇

◎特殊財產管理局
特殊財產管理局官制中改正 大正十年八月勅令第三百七十八號(抄)
第一條中「及同年勅令第五百三十四號」ヲ「、同年勅令第五百三十四號及大正十年勅令第三百七十六號」ニ改ム
(備考)
第一條 特殊財產管理局ハ內務大臣ノ管理ニ屬シ大正九年勅令第四十八號施行ニ關スル事務並同年勅令第百七十一號及同年勅令第五百三十四號ニ依リ其ノ權限ニ屬スル事務ヲ掌ル
◎警察講習所
參與 免參與 外務書記官 川島信太郎 七、二九
同 重光葵 七、二九
事務官(兼) 海軍事務官 藤崎供義 八、二〇
教授 富山縣理事官 谷龍之助 七、一二
同 廣島縣警察部長 川淵洽馬 九、二八
同(兼) 內務事務官 中谷政一 一一、一
◎武藏野學院
院醫 東京帝國大學助手 內藤好文 八、二三
◎史蹟名勝天然紀念物調査會
考査員 伊原敬之助 一〇、四
同 小倉勉 一〇、四
委員 諸陵頭 子 仙石政敬 一〇、二七

◎衛生試驗所
◎東京衛生試驗所　技師　高橋增次郎　七、二
勅任待遇
◎大阪衛生試驗所　技師　平山　松治　七、二
勅任待遇
◎榮養研究所
技師　陸軍三等藥劑官　川上登喜二　七、一四
同　大關竹三郎　七、一四
◎保健衛生調査會
委員　二階堂保則　七、一四
◎道路會議
依願免議員　上埜安太郎　七、二
免議員　富安保太郎　七、二
議員　陸軍少將　宮原國雄　八、一〇
陸軍工兵大佐　工藤貞喜　八、一〇
◎都市計畫中央委員會
依願免委員　林　毅陸　七、一四
委員　內務省警保局長　湯地幸平　七、一四
同　坪田十郎　七、一四
免幹事　木村　惇　九、一九
幹事　西村輝一　九、一九
委員　陸軍次官　尾野實信　九、一九
免委員　檢事　鈴木喜三郎　一〇、二五
委員　司法次官　山內確三郎　一〇、二五
◎都市計畫東京地方委員會
依願免委員　和田豐治　七、二六
委員　磯村豐太郎　七、二六
免委員　陸軍少將　宮原國雄　八、二〇
委員　陸軍工兵大佐　工藤貞喜　八、二〇
同　警視廳保安部長　從弁幸一郎　九、一六
同　東京市道路局長　丹羽鋤彥　九、一六
同　東京市會議員　竹下延保　九、一六
幹事　東京市主事　大村清一　九、一六
免幹事　木村　惇　九、一九
幹事　西村輝一　九、一九
技師(兼)　都市計畫中央委員會技師　柳澤　彰　一〇、四
◎都市計畫京都地方委員會
委員　京都府產業部長　飯田盛敏　七、五
臨時委員　大瀧鼎四郎　七、五
同　安田靖一　七、五
免臨時委員　鐵道技師　高橋三省　七、七
臨時委員　同　山本信要　七、七
幹事　京都府技師　井尻眞雄　一〇、四
◎都市計畫大阪地方委員會
免臨時委員　鐵道技師　高橋三省　七、七
臨時委員　同　山本信要　七、七
委員　大阪府內務部長　小幡豐治　九、一六
同　大阪府警察部長　藤沼庄平　九、一六
同　大阪府產業部長　兒玉孝顯　九、一六
同　大阪市會議員　田中　讓　九、一六
同　同　小島邁平　九、一六
同　同　吉本重光　九、一六
同　同　阪田成一　九、一六
同　同　濱口駒次郎　九、一六
同　同　大住種五郎　九、一六
同　同　大和藤兵衛　九、一六
同　同　酒井猪太郎　九、一六
同　同　吉村安兵衛　九、一六
同　同　沼田嘉一郎　九、一六
同　同　井澤濤兵衛　九、一六
◎都市計畫橫濱地方委員會
免委員　中川吉造　七、五
委員　安藝杏一　七、五
免委員　中村房次郎　七、二九
委員　渡邊文七　七、二九
同　神奈川縣警察部長　久米成夫　九、一六
同　神奈川縣產業部長　山宮　鼎　九、一六
同　橫濱市會議員　守屋此助　九、一六
免幹事　西村輝一　九、一九
委員　陸軍一等主計正　飯塚唯助　一〇、二一
同　芝田忠五郎　一〇、二一
◎都市計畫神戶地方委員會
免臨時委員　鐵道技師　高橋三省　七、七
臨時委員　同　山本信要　七、七
技師　三橋國太郎　七、一四
委員　兵庫縣產業部長　三澤寬一　八、二〇
幹事　兵庫縣技師　村山喜一郎　九、二四
◎都市計畫名古屋地方委員會
委員　陸軍少將　奥村拓治　八、二〇
免委員　陸軍步兵大佐　篠田次助　八、二〇
免臨時委員　遞信局技師　渡邊房次郎　八、二〇
同　遞信局事務官　園田榮五郎　八、二〇
臨時委員　遞信局技師　西脇吉久　八、二〇
委員　愛知縣內務部長　成毛基雄　九、一六
同　愛知縣產業技師　眞船民伊　九、一六
免委員　鈴木禎次　九、一九
委員　名古屋市會議員　青山鉞四郎　九、一九
同　森　彥三　九、一九
同　名古屋市助役　山崎林太郎　一〇、四
幹事　愛知縣技師　津田敏雄　一〇、四
技師　明治神宮造營局技手　狩野　力　一〇、二一
◎社會事業調査會
免委員　判事　谷田三郎　一〇、三
委員　內務省警保局長　湯地幸平　一〇、三
同　司法省監獄局長　山岡萬之助　一〇、三
臨時委員　內務監察官　山縣治郎　一〇、三
同　內務書記官　田子一民　一〇、三
同　農商務省農務局長　鶴見左吉雄　一〇、三
同　農商務省水產局長　村上隆吉　一〇、三
同　農商務書記官　石黑忠篤　一〇、三
同　司法事務官　宮城長五郎　一〇、三
同　宇佐美勝夫　一〇、三
同　稻垣乙丙　一〇、三
同　佐野利器　一〇、三
同　河田嗣郎　一〇、三
同　馬淵鋭太郎　一〇、三
同　久保田政周　一〇、三
同　櫻井鐵太郎　一〇、三
同　井上準之助　一〇、三
同　永田秀次郎　一〇、三
同　佐伯　矩　一〇、三
同　林　愛作　一〇、三
同　濱口吉右衛門　一〇、三
同　額田　豐　一〇、三
同　大喜多寬之助　一〇、三
同　片岡　安　一〇、三
同　村木喜助　一〇、三
同　倉知誠夫　一〇、三
同　串田萬藏　一〇、三
同　山本条太郎　一〇、三
同　藤瀨政次郎　一〇、三
同　三枝萬吉　一〇、三
同　桐島像一　一〇、三
免幹事　內務書記官　田子一民　一〇、三
幹事　同　大野綠一郎　一〇、三
同　內務事務官　齋藤　樹　一〇、三
同　內務技師　萱原敏郎　一〇、三
◎東京市道路評議會
臨時評議員　大海原重義　八、一
◎官幣大社
◎龍田神社
宮司　官幣大社大神神社宮司　目黑和三郎　七、二一
宮司　大宮兵馬　七、二一
◎大神神社
依願免宮司　山下政愛　七、二一
宮司　官幣大社龍田神社宮司　目黑和三郎　七、二一
◎宗像神社
卒去　宮司　高向秀實　七、二九
宮司　國幣中社田島神社宮司　藤井貞一　一〇、二一
◎淺間神社
別格官幣社唐澤山神社宮司　禰宜　有賀忠義　九、二
◎官幣中社
◎熊野那智神社
宮司　島野盛服　八、九
◎鎌倉宮
官幣中社長田神社宮司　宮司　矢野　馨　九、二
宮司　別格官幣社唐澤山神社宮司　山川鶴市　九、二
◎長田神社
國幣小社沼名前神社宮司　宮司　金原利道　九、二
宮司　官幣中社鎌倉宮宮司　矢野　馨　九、二
◎別格官幣社
◎唐澤山神社
官幣中社鎌倉宮宮司　宮司　山川鶴市　九、二
宮司　官幣大社淺間神社禰宜　有賀忠義　九、二
◎國幣中社
◎玉祖神社
休職　宮司　百濟忠敬　八、一五
宮司　山口縣玖珂郡日積村村社大帶姫八幡宮社掌　上山恒壽　八、一五
◎田島神社
官幣大社宗像神社宮司　宮司　藤井貞一　一〇、二一
宮司　稻生一穗　一〇、二一
◎國幣小社
◎沼名前神社
宮司　官幣中社長田神社宮司　金原利道　九、二
◎氏名變更
鍋島　內務書記官　渡邊二郎　七、二〇

大藏省

大藏部內臨時職員設置制中改正 大正十年九月三十日勅令第三百九十七號 (抄)

第六條　稅關ニ左ノ職員ヲ增置ス

輸入造船鐵材取締ノ事務ニ從事スル者

事務官　專任六人
監視　專任六人

◎大臣官房
異動　官職　爵　氏名　發令月日
◎臨時建築課
事務官(兼)　國勢院書記官　升田憲元　一〇、一一
◎主計局
調査課兼務　主計官　關原忠三　七、二六
同　同　賀屋興宣　七、二六
同　免司計課長　書記官　篠原陸朗　一〇、一三
司計課長兼調査課勤務　同　川越文雄　一〇、一三

◎主稅局
免兼官　稅務監督局技師兼技師　眞木鏘吉　九、一
事務官　休職稅關事務官　金子隆三　九、一
技師(兼)　稅務監督局技師　三田村　健　九、一
同(專任)　稅關鑑査官兼技師　栗山正雄　九、二四
事務官(兼)　稅務監督局事務官　嶺田丘造　九、三〇
臺灣總督府事務官　大藏事務官　富田松彥　一〇、八
事務官　稅務監督局事務官　栗田　進　一〇、八
◎臨時議院建築局
技師(工營部)　齋藤龜之助　七、五
免兼技師　東京帝國大學教授兼技師宮內技師　佐野利器　九、五
◎專賣局
◎長官官房
副參事　財務書記　小池政美　九、一六
死去　副參事　小池政美　九、二三
◎製造部
新竹州知事(二等)　參事(管理課長)　常吉德壽　一〇、八
管理課長心得　副參事　秋山眞三郎　一〇、八
二等　技師　石井淳二郎　一〇、一五
◎專賣局三田尻試驗場
死去
◎東京地方專賣局　技師　大串德三郎　九、二六
勅任待遇　技師　新莊　三郎　七、七
◎宇都宮地方專賣局
副參事　依願免本官　技手兼書記　鈴木龜次郎　九、三〇
副參事　鈴木龜次郎　一〇、一
◎郡山地方專賣局
事專賣局製造部　同(支局長)　秋山眞三郎　一〇、八
副參事　依願免本官　技手兼書記　北田親之介　一〇、五
副參事　北田親之介　一〇、七
◎函館地方專賣局
福井縣警視　副參事(根太田張所長)　佐伯　顯　一〇、一一
◎名古屋地方專賣局
技師　中村精吾　八、二五
副參事　依願免本官　技手兼書記　原　定七　九、一三
副參事　原　定七　九、一三
◎大阪地方專賣局
副參事　依願免本官　大藏屬　長谷川善治郎　九、二九
副參事　長谷川善治郎　一〇、一
副參事　依願免本官　技手兼書記陸軍步兵少尉　柳田正一　一〇、二一
副參事　柳田正一　一〇、二四
副參事　依願免本官　技手兼書記　上杉勝太郎　一〇、二七
副參事　上杉勝太郎　一〇、二九
◎岡山地方專賣局
依願免本官　副參事　池上利一郎　七、二

死去　◎三田尻地方專賣局　技師　大串德三郎　九、二六
◎熊本地方專賣局
朝鮮總督府專賣局技師　技師　山下嘉之助　七、三一
副參事　依願免本官　書記　山口宗吉　一〇、五
副參事　山口宗吉　一〇、七

稅關

稅關官制中改正 大正十年九月十八日勅令第三百九十八號 (抄)

稅關官制中左ノ通改正ス

第三條中「及大阪」ヲ「、大阪及門司」ニ改ム

第四條中「五人」ヲ「七人」ニ「十五人」ヲ「二十二人」ニ「三百十四人」ヲ「三百三十二人」ニ、「九十二人」ヲ「九十四人」ニ、「百五十二人」ヲ「百九十五人」ニ「六百五十六人」ヲ「六百九十四人」ニ、「六十七人」ヲ「七十二人」ニ、「特許手數料」ヲ「手數料」ニ改ム

第六條ノ二　關稅官ハ稅關支署長タル者ノ外稅關ニ於ケル經理ニ關スル事務ヲ掌理ス

第十二條ノ二　技手ハ上官ノ指揮ヲ受ケ技術ニ從事ス

(備考)

第三條　稅關ニ稅關長一人ヲ置ク奏任トス
但シ橫濱、神戶及大阪ノ稅關長ハ之ヲ勅任ト爲スコトヲ得

第四條　稅關ヲ通シテ左ノ職員ヲ置ク

事務官　專任　奏任　六人
關稅官　專任　奏任　五人
鑑査官　專任　奏任　十五人
技師　專任　奏任　二人
事務官補　專任　判任　三百十四人
監視　專任　判任　九十二人
鑑査官補　專任　判任　百五十二人
監吏　專任　判任　六百五十六人
技手　專任　判任　六十七人

特許手數料ヲ徵シテ保稅地域其ノ他關稅上特殊ノ取扱ヲ爲ス場所ニ常時派出スル稅關官吏ハ之ヲ定員外トス

◎橫濱稅關
技師　海軍豫備少佐　上田春治　七、五
事務官(監視部長)　稅務監督局事務官　棚橋直馬　七、六
關稅官(會計課長)　主事稅關事務官補　綿貫音次郎　九、一
事務官　司稅官　高橋周三　九、一
鑑査官　大藏技手兼稅關鑑査官補　五嶋　要　九、一
大藏屬　日向野芳雄　九、一
同　免本官　鑑査官　栗山正雄　九、二四
死去　同　早野秀太郎　九、二四

◎神戶稅關
事務官　司稅官　中村　應　九、一
關稅官(會計課長)　主事稅關事務官補兼大藏屬　內山榮一郎　九、一
鑑査官　三宅忠平　九、一
◎大阪稅關
事務官　司稅官　松本孝次郎　九、一
◎長崎稅關
事務官(監視部長)　臺灣總督府稅關監視官兼臺灣總督府稅關事務官　小谷常英　九、一
鑑査官　鑑査官補　永井重輝　九、一
◎門司稅關
事務官　司稅官　谷口恒二　九、一
◎函館稅關
事務官(監視部長)　司稅官　宮地龜一　九、一

稅務監督局及稅務署

稅務監督局官制中改正 大正十年九月勅令第三百九十九號 (抄)

第二條中「技師　專任八人」ヲ「技師　專任十人」ニ、「大阪」ヲ「大阪、仙臺」ニ改ム

(備考)

第二條第二項　東京、大阪、名古屋、廣島及熊本ノ稅務監督局長ハ之ヲ勅任ト爲スコトヲ得

稅務署官制中改正 大正十年九月勅令第四百號 (抄)

第二條中「六千九百二人」ヲ「六千九百三十七人」ニ改ム

別表東京稅務監督局ノ部中千葉稅務署ノ項「千葉郡」ヲ「千葉市　千葉郡」ニ、足利稅務署ノ項「安蘇郡」ヲ「足利市　安蘇郡」ニ、桐生稅務署ノ項「山田郡」ヲ「桐生市　山田郡」ニ改ム

同表大阪稅務監督局ノ部中神戶稅務署ノ項「須磨村」及西宮稅務署ノ項「、須磨村」ヲ削リ明石稅務署ノ項「明石郡」ヲ「明石市　明石郡」ニ改ム

同表札幌稅務監督局ノ部中札幌稅務署ノ項「濱益郡」ヲ削リ空知稅務署ノ項ヲ左ノ如ク改ム

空知	空知郡ノ內 岩見澤町、幌向村、栗澤村、三笠山村、沼貝村、北村　夕張郡　樺戶郡(新十津川村ヲ除ク)
瀧川	空知郡ノ內 瀧川町、砂川村、音江村、歌志內村、蘆別村、江部乙村　雨龍郡　濱益郡　樺戶郡ノ內新十津川村

同表札幌稅務監督局ノ部中上川稅務署ノ項ヲ左ノ如ク改ム

上川	旭川區　上川郡(石狩國)　空知郡ノ內 上富良野村、中富良野村、富良野村、南富良野村、山部村　勇拂郡ノ內占冠村
名寄	上川郡(天鹽國)　中川郡(天鹽國)

同表札幌稅務監督局ノ部中釧路稅務署ノ項「釧路郡」ヲ「釧路區　釧路郡」ニ改ム

同表仙臺稅務監督局ノ部中若松稅務署ノ項ヲ左ノ如ク改ム

若松	若松市　北會津郡
喜多方	耶麻郡

同表名古屋稅務監督局ノ部中尾鷲稅務署ノ項ヲ左ノ如ク改ム

尾鷲	北牟婁郡
木本	南牟婁郡

同表名古屋稅務監督局ノ部中上田稅務署ノ項「小縣郡」ヲ「上田市　小縣郡」ニ改ム

同表廣島稅務監督局ノ部中尾道稅務署ノ項ヲ左ノ如ク改ム

尾道	尾道市　御調郡　世羅郡
忠海	豐田郡

同表丸龜稅務監督局ノ部中今治稅務署ノ項「越智郡」ヲ「今治市　越智郡」ニ改ム

同表熊本稅務監督局ノ部中日出稅務署ノ項ヲ左ノ如ク改ム

國東	東國東郡
日出	速見郡

同表熊本稅務監督局ノ部中中津稅務署ノ項ヲ左ノ如ク改ム

中津	下毛郡
四日市町	宇佐郡

附　則

本令ハ大正十年十月一日ヨリ之ヲ施行ス

(備考)

第二條　各稅務署ヲ通シテ左ノ職員ヲ置ク

司稅官　專任　奏任　百八十八人
屬　專任　判任　六千九百二人
技手　專任　判任　百三十八人

小笠原島ニ於テ島司ヲシテ司稅官ヲ兼ネシムルトキハ定員外ト爲スコトヲ得

(別表略ス)

◎東京稅務監督局
事務官(直稅部長)　稅關事務官(橫濱稅關監視部長)　棚橋直馬　七、六
直稅部長　事務官　西森猷太郎　七、六
技師(兼)　茨城縣技師　三谷美種　八、一八
技師　大阪稅務監督局技師　眞木鏘吉　九、一
技師　大藏技手兼技師　三田村　健　九、一
事務官(兼)　大藏事務官　野津高次郎　九、三〇
技師(兼)　大藏技手　津田次作　一〇、八
在勤　事務官　嶺田丘造　一〇、八

稅務監督局事務官(名古屋) ●永代橋稅務署 司稅官(署長) 原 邦道 一〇、八
署長 司稅官 棟居 俊一 一〇、八
稅務監督局事務官(大阪稅務監督局經理部長) ●幸橋稅務署 司稅官(署長) 石渡莊太郎 七、六
署長 司稅官 大竹 虎雄 七、六
稅關事務官(神戶稅關) ●四谷稅務署 司稅官(署長) 中村 應 九、一
署長 司稅官 長谷川孝治 九、一
稅關事務官(橫濱稅關) ●水道橋稅務署 司稅官(署長) 高橋 周三 九、一
署長 司稅官 玉井 德和 九、一
稅關事務官(大阪稅關) ●品川稅務署 司稅官(署長) 松本孝次郎 九、一
署長 司稅官 大矢半次郎 九、一
永代橋稅務署長 ●龜戶稅務署 司稅官(署長) 棟居 俊一 一〇、八
司稅官(署長) ●橫濱稅務署 財務書記 大野 龍太 七、八
甲府稅務署長 ●浦和稅務署 司稅官(署長) 渡部 昇 七、六
署長 司稅官 森本 靖男 七、六
幸橋稅務署長 ●甲府稅務署 司稅官(署長) 大竹 虎雄 七、六
署長 司稅官 渡部 昇 七、六
岸和田稅務署長 ●土浦稅務署 司稅官(署長) 來栖 均 九、一
署長 司稅官 吉田 正直 九、一

◎大阪稅務監督局

仙臺稅務監督局直稅部長 事務官(經理部長) 太田鎗太郎 七、六
事務官(經理部長) 司稅官 石渡莊太郎 七、六
在勤 技師 眞木 鏘吉 九、一
大藏事務官(主稅局) 事務官(直稅部長) 栗田 進 一〇、八
直稅部長 同(間稅部長) 安田耕之助 一〇、八
間稅部長 ●岸和田稅務署 事務官 村上金十郎 一〇、八
署長 司稅官(署長) 中川喜代馬 九、一
下京稅務署長 司稅官 來栖 均 九、一
署長 ●下京稅務署 司稅官(署長) 宮地 龜一 九、一
稅關事務官(函館稅關監視部長) 司稅官 中川喜代馬 九、一
福井稅務署長 ●舞鶴稅務署 司稅官(署長) 北井 得三 一〇、八
稅關事務官(門司稅關) ●大津稅務署 司稅官(署長) 谷口 恒二 九、一
署長 司稅官 河內山 正 九、一
司稅官(署長) ●八幡稅務署 屬兼稅務監督局屬 大西庄三郎 一〇、八
署長 ●福井稅務署 司稅官(署長) 新高清次郎 一〇、八
金澤稅務署長 司稅官 北井 得三 一〇、八
署長 ●金澤稅務署 司稅官(署長) 安光 力 九、二九
依願免本官 司稅官 新高清次郎 一〇、八
署長 ●富山稅務署 司稅官(署長) 大矢半次郎 九、一
品川稅務署長 司稅官 蘆澤 平作 九、一
署長

◎仙臺稅務監督局

東京稅務監督局直稅部長 事務官(直稅部長) 西森猷太郎 七、六
直稅部長 事務官 太田龜太郎 七、六
二等 局長 小島 誠 九、一
司稅官 屬 日景利三郎 九、二九
依願免本官 ●橫手稅務署 司稅官 日景利三郎 九、三〇
土浦稅務署長 司稅官(署長) 吉田 正直 九、一
司稅官(署長) 稅務署屬 關部 掬 九、一

◎名古屋稅務監督局

技師 技手 小曾根常勳 九、一
東京稅務監督局 事務官(直稅部長) 嶺田 丘造 一〇、八
大阪稅務監督局 事務官(經理部長) 村上金十郎 一〇、八
事務官(關稅部長) 經理部長事務取扱 司稅官 原 邦道 一〇、八
監督官 貫名彌太郎 一〇、八
直稅部長 事務官 和田 正彥 一〇、八
富山稅務署長 ●高田稅務署 司稅官(署長) 芦澤 平作 九、一
司稅官(署長) 稅務監督局屬兼大藏屬 竹林善太郎 九、一

◎廣島稅務監督局

下關稅務署長 ●福山稅務署 司稅官(署長) 鬼頭鎰太郎 九、一
司稅官(署長) ●下關稅務署 稅務署屬 岡崎惣太郎 九、一
水道橋稅務署長 司稅官(署長) 玉井 德和 九、一
署長 司稅官 鬼頭鎰太郎 九、一
大牟田稅務署長 ●笠岡稅務署 司稅官(署長) 清水谷慶運 七、六
司稅官(署長) 稅務署屬 矢部 忠章 七、六

◎丸龜稅務監督局

浦和稅務署長 ●德島稅務署 司稅官(署長) 森本 靖男 七、六
署長 司稅官 原 一敬 七、六
大津稅務署長 ●今治稅務署 司稅官(署長) 河內山 正 九、一
司稅官(署長) 稅務署屬 尾崎 義雄 九、一

◎熊本稅務監督局

德島稅務署長 ●大牟田稅務署 司稅官(署長) 原 一敬 七、六
署長 司稅官 清水谷慶運 七、六
四谷稅務署長 ●小倉稅務署 司稅官(署長) 長谷川孝治 九、一
署長 司稅官 岡部周太郎 九、一
小倉稅務署長 ●大分稅務署 司稅官(署長) 岡部周太郎 九、一
署長 司稅官 信太英太郎 九、一
大分稅務署長 ●中津稅務署 司稅官(署長) 信太英太郎 九、一
司稅官(署長) 稅務監督局屬 遠藤 來吉 九、一

軍事參議院

異動 官職 爵氏 名 發令月日
近衞步兵第三聯隊附 步兵大尉(副官) 山田鐵三郎 七、一五
依願豫備役 陸軍大將(參議官) 仁田原重行 七、一五
兵器本廠附 步兵大尉(副官) 足立 言三 七、三〇
副官(參議官陸軍大將宇都宮太郎附屬) 步兵大尉 番 行啓 七、二〇
野砲兵第一聯隊附 同(副官) 梅地 庸彥 七、二六
副官(參議官陸軍大將男爵大井成元附屬) 騎兵大尉 武田光次郎 七、二六
參議官 陸軍大將男 田中 義一 八、三〇
副官(參議官陸軍大將男爵田中義一附屬) 步兵大尉 豐嶋房太郎 八、三〇
免兼職 海軍大佐(兼副官)子 花房 太郎 九、一
副官(兼)(海軍大將依仁親王附屬) 海軍大佐子 田村 丕顯 九、一

陸軍省

異動 官職 爵氏 名 發令月日

◎大臣官房

兵器本廠附 步兵少佐(秘書官) 西原 貫一 九、七
免兼職 同(兼副官) 西原 貫一 九、七
祕書官 騎兵少佐 飯田 貞固 九、七
副官(兼) 同 飯田 貞固 九、七
官房附勤務 步兵大尉 堀井富太郎 一〇、七

◎人事局

局附被免 步兵中佐 安藤紀三郎 七、二〇
同 輜重兵中佐 朝倉 章 七、二〇
同 步兵大尉 有田 大作 七、二〇
同 同 上田作太郎 七、二〇
同 同 山本小彌太 七、二〇
同 同 松本 芳房 七、二〇
免兼職 同(兼課員) 番 行善 七、二〇
課員(兼) 步兵大尉 松橋林次郎 七、二〇
局附被免 工兵少佐 榎本 武臣 八、二九
同 步兵大尉 安藤忠一郎 一〇、一

◎軍務局

免御用掛 步兵大尉 山田鐵二郎 七、一五
步兵第一聯隊長 步兵大佐(軍事課長) 眞崎甚三郎 七、二〇
免御用掛 砲兵大尉 足立 言三 七、二〇
同 步兵少佐 小笠原數夫 七、二〇
免局附勤務 步兵中尉 井崎於菟彥 七、二〇
免兼職 三等獸醫正(兼課員) 寺內 要 七、二〇
軍事課長 步兵大佐 林 彌三吉 七、二〇
課員(兼) 砲兵中佐 黑須辰之助 七、二〇
御用掛 工兵大尉 佐々木則夫 七、二〇
同 騎兵大尉 武田光次郎 七、二六
免兼職 步兵大尉(兼課員) 豐嶋房太郎 八、三〇
御用掛 步兵大尉 豐嶋房太郎 八、三〇
課員(兼) 三等獸醫正 橫山 拔 九、二〇
同(兼) 步兵大尉 橫山 勇 一〇、一四

●外國駐在員

獨國駐在 步兵少佐 荻洲 立兵 七、五
同 同 高橋 勘二 七、五
同 同 鴨脚 光弘 七、五
同 步兵大尉 山下 奉文 七、五
同 同 渡邊 右文 七、五
瑞西國駐在 同 矢野 機 七、五
米國駐在 同 松本 健兒 七、五
同 同 中山保三郎 七、五
英國駐在 同 常岡 寬治 七、五
瑞典國駐在 同 大井 浩 七、五
獨國駐在 三等軍醫正 三木 良英 七、五
瑞西國駐在被免 步兵大尉 河邊 正三 七、一一
同 三等軍醫正 增田 胤次 八、一
英國駐在被免 步兵少佐 安藤 利吉 九、八

◎兵器局

免御用掛 砲兵大尉 高島 正之 七、二〇
同 砲兵少佐 門馬 啓吾 七、二〇
同 步兵中佐 鵜 永太郎 七、二〇
同 砲兵少佐 吉村 文吉 七、二〇
同 輜重兵少佐 嚴崎惣太郎 七、二〇
少將(廣島灣要塞司令官) 砲兵大佐(銃砲課長) 淺岡信三郎 七、二〇
銃砲課長 砲兵中佐 井上 達三 七、二〇
課員 同 黑須辰之助 七、二〇
同(兼) 砲兵少佐 原山 政記 七、二〇
同(兼) 步兵大尉 有田 大作 七、二〇
局附勤務 輜重兵大尉 奧村 文吉 七、二〇
同 步兵大尉 阿部 久治 七、二〇
免御用掛 一等主計 栗橋 保正 一〇、一
同 一等藥劑官 鳥越 政義 一一、一

◎經理局

主計課長 一等主計正 飯塚 唯助 七、二〇
建築課長 同 芝田忠五郎 七、二〇
課員 二等主計正 大西 默 七、二〇
同(兼) 一等主計 西原 貫 七、二〇
御用掛 三等主計正 奧野 万吉 七、二〇
免兼職 一等主計(兼課員) 根岸 莞爾 八、二九
課員兼勤被仰付 一等主計 森 武夫 八、二九
免兼職 二等主計正(兼課員) 遠山 道 八、三〇
依願休職 一等主計正(衣糧課長) 生盛貞三郎 八、三〇
衣糧課長 二等主計正 遠山 道 八、三〇

◎醫務局

免御用掛 一等軍醫 田中 稻城 七、二〇
御用掛 二等軍醫 永橋 榮治 七、二〇
課員(兼) 一等軍醫 家原小文治 七、二〇
東京帝國大學大學院入學 二等軍醫 大塚 武夫 九、二
同 同 伊吹 月雄 九、二
同 同 上原 慶 九、二
同 二等藥劑官 田淵 善衛 九、二
傳染病研究所入學 二等軍醫 田中 巖 九、二
九州帝國大學大學院入學 同 細見 震 九、二
同 同 廣瀨 信善 九、二
東北帝國大學大學院入學 同 四十宮龍藏 九、二
傳染病研究所入學 一等獸醫 小野 紀道 九、二〇
同 二等獸醫 近江小太郎 九、二〇

◎陸軍軍醫學校

學校附被仰付 三等軍醫正男 小池 正晁 七、一八
京都衞戍病院附 三等軍醫正(敎官) 鈴木 正次 七、二〇
免御用掛 一等軍醫 石津 寬 七、二〇
御用掛 同 今西 武夫 七、二〇
敎官 三等軍醫正 增田 胤次 八、一
免御用掛 一等軍醫 小宮山友則 九、一
敎官 同 小宮山友則 九、一
御用掛 同 井深 健次 九、一
同 同 岸本宗治郎 一〇、一一
同 同 平野 林 一〇、一一
東京第二衞戍病院長 二等軍醫正(敎官) 小山 憲佐 一一、一
免御用掛 三等藥劑正 松南 千壽 一一、一
敎官(兼) 二等軍醫正 小山 憲佐 一一、一
同(兼) 三等藥劑正 松南 千壽 一一、一
敎官 一等軍醫正 石原 忍 一一、一
御用掛 一等藥劑官 清水 寅次 一一、一

◎陸軍衞生材料廠

騎兵第十五聯隊附 一等獸醫(廠員) 中山 讓 七、二〇
廠員 一等獸醫 北島顯太郎 七、二〇
免御用掛 二等軍醫正 廣瀨 信善 九、二
廠員 一等藥劑官 清水 寅次 九、二
金澤衞戍病院附 一等藥劑官(廠員) 牧野新之丞 九、二〇
廠員 二等藥劑官 高橋勝一郎 九、二〇
御用掛 二等軍醫 田崎 貞夫 一〇、一一
善通寺衞戍病院附 一等藥劑官(廠員) 鳥越 政義 一一、一
廠員 二等藥劑官 牧野 誠 一一、一

◎法務局

免兼職 理事(兼局員) 松本倭文雄 九、一六

◎東京砲兵工廠

舞鶴要塞司令官 少將(技術課長) 岡本 春三 七、二〇
工廠附被免 砲兵大尉 伊藤 梅吉 七、二〇
野戰重砲兵第六聯隊附 步兵少佐(廠員) 門馬 啓吾 七、二〇
航空學校研究部部員 砲兵少佐(事務官) 福圓 治介 七、二〇
科學研究所所員 砲兵大尉(廠員) 高畠 正之 七、二〇
技術本部部員 步兵大尉(同) 永井 武一 七、二〇
大阪砲兵工廠廠員 同(同) 肝付 雄造 七、二〇
工廠附被免 三等主計正 中山 龍吉 七、二〇
免御用掛 同 鈴木 正次 七、二〇
免本職 一等軍醫(工廠附) 岡田 仁吉 七、二〇
免御用掛 一等獸醫 中山 讓 七、二〇
技術課長 砲兵大佐 井上與一郎 七、二〇
精器製造所長 同 近藤兵三郎 七、二〇
熱田兵器製造所長 砲兵中佐 高橋 和八 七、二〇
銃包製造所長 同 武田 信夫 七、二〇
庶務課長 同 長谷川鉄次郎 七、二〇
目黑火藥製造所長 砲兵少佐 小林淸太郎 七、二〇
火具製造所長 同 高橋 貞夫 七、二〇
事務官 步兵大尉 山本小彌太 七、二〇
廠員 砲兵大尉 田中 茂美 七、二〇
同 同 平野 [illegible] 七、二〇
同 砲兵中尉 加瀨 泰一 七、二〇
同 砲兵大尉 生龜 維萬 七、二〇
同 同 岡本 格尙 七、二〇
御用掛 砲兵少佐 岩野 正治 七、二〇
同 砲兵大尉 國米 輝夫 七、二〇
同 同 卿 元孝 七、二〇
同 技師 小河 義夫 七、二〇
同 同 田村淸治郎 七、二〇
主計監(待命) 一等主計正(會計課長) 早川 滾 七、二〇
會計課長 一等主計正 松尾 經喜 七、二〇
工廠附被仰付 二等主計正 長野 捨吉 七、二〇
工廠附 一等主計 川原幸次郎 七、二〇
御用掛 二等軍醫 中野 峯得 七、二〇
廠員 一等獸醫 北島顯太郎 七、二〇
同 砲兵中尉 渡邊 望 八、九
野砲兵第二十二聯隊附 砲兵少佐(廠員) 豐田 榮司 八、二九
御用掛被仰付 少將 能村 磐夫 九、一六
御用掛 砲兵大尉 沼崎 恭助 九、一六
同 同 大島 駿 九、一六
廠員 同 神 忠藏 九、一六
工廠附 免本職 三等主計正(工廠附) 豐 行秋 一〇、一
小銃製造所長 三等主計正 杉山 喜平 一〇、一
設計課長 少將 南部麒次郎 一〇、一四
航空部部員 砲兵大佐 佐藤勇之助 一〇、一四
航空第三大隊附 砲兵中佐(名古屋兵器製造所長) 下山田正純 一一、一
技術本部部員 砲兵少佐(廠員) 天野 捨吉 一一、一
名古屋兵器製造所長 同(同) 伊藤 由郎 一一、一
廠員 砲兵中佐 大野 宗平 一一、一
同 砲兵少佐 那倉 知滿 一一、一
同 同 村井 勝 一一、一
同(兼) 同 伊藤 由郎 一一、一
廠員 砲兵大尉 渡邊 森次 一一、一

◎陸軍工科學校

學校附 步兵中尉 淸水精四郎 八、六

●教授部

免兼職 砲兵中尉(兼敎官) 加瀨 泰一 七、二〇
敎官(兼) 砲兵中尉 二木 貞夫 七、二〇

●生徒隊

東京砲兵工廠廠員 砲兵中尉(隊附) 加瀨 泰一 七、二〇
隊附 砲兵中尉 二木 貞夫 七、二〇

◎大阪砲兵工廠

野戰重砲兵第一聯隊附 砲兵中佐(火具製造所長) 小岩井 直 七、二〇
免本職(待命) 同(廠員) 田島 繁稻 七、二〇
臺灣軍經理部部員 三等主計正(工廠附) 吉賀恒太郎 七、二〇
免兼職 一等軍醫(同) 田山 親 七、二〇
免御用掛 一等軍醫 廣島與惣松 七、二〇
火具製造所長 砲兵少佐 高橋佐太郎 七、二〇
廠員 砲兵中佐 佐藤 庸也 七、二〇
同 砲兵大尉 肝付 雄造 七、二〇
同 同 根本 莊行 七、二〇
同 砲兵中尉 杉浦 長雄 七、二〇
同 三等主計正 中山 龍吉 七、二〇
工廠附 一等軍醫 小塚 一郎 七、二〇
同(兼) 同(工廠附) 天田 勘七 八、二九
步兵第三十三聯隊附 二等軍醫 角 登市 八、二九
工廠附 同(工廠附) 西川 敬止 九、二〇
免本職 砲兵大佐 秋山 豐平 一〇、一
小倉兵器製造所長 砲兵中佐 安岡 晴見 一〇、一
朝鮮兵器製造所長 二等主計 小泉 繕一 一〇、二六
工廠附

◎陸軍兵器本廠

免本職(待命) 少將(長) 垂井 明平 七、二〇
本廠附被免 步兵大佐 坂本政右衞門 七、二〇
同 步兵少佐 岡村 寧次 七、二〇
同 步兵大佐 外山 豐造 七、二〇
同 砲兵少佐 高橋 貞夫 七、二〇
同 同 高橋佐太郎 七、二〇
步兵第四十五聯隊附 步兵大尉(廠員) 執印 友治 七、二〇
長 少將 石井 常造 七、二〇
本廠附 步兵大佐 岩倉 正雄 七、二〇
廠員 砲兵中佐 種田 年足 七、二〇
同 工兵中佐 布施 直 七、二〇
本廠附被仰付 工兵少佐 林 正木 七、二〇
同 步兵大尉 柴田久之輔 七、二〇
廠員 同 上田作太郎 七、二〇
本廠附 三等主計正 早坂市太郎 七、二〇
本廠附被免 步兵大尉 見留喜兵衞 八、九
軍事參議官副官 同(本廠附) 豐嶋房太郎 八、三〇
本廠附 步兵大尉 橫山 勇 一〇、一四
本廠附被仰付 一等主計 大塚 彪雄 一一、一
本廠附被免 同 奧原政右衞門 一一、一

●名古屋陸軍兵器支廠

野戰重砲兵第六聯隊長 砲兵大佐(長) 菅野 周三 七、二〇
長 砲兵大佐 林 專一郎 七、二〇
支廠附(兼) 一等軍醫 岡野 友藏 九、一

●大阪陸軍兵器支廠

免御用掛 砲兵少佐 西高 俊雄 七、二〇

●小倉陸軍兵器支廠

野砲兵第八聯隊中隊長職務心得 砲兵中尉(廠員) 伊藤 隆治 七、二〇
支廠附被仰付 砲兵中尉 都倉 眞 七、二〇
免兼職 三等軍醫(兼支廠附) 松本 藤繁 八、二九

支廠附(兼) 二等軍醫 朔 秀雄 八、二九
●龍山陸軍兵器支廠
二等主計 須賀茂三郎 一〇、二六

◎航空局
事務官被免 川島信太郎 七、二九
事務官被仰付 外務書記官 重光 葵 七、二九
事務官被免 文部書記官 澤田源一 八、一五
事務官被仰付 窪田治輔 八、一五
技師 同 佐々木利吉 九、二〇

◎陸軍航空部
兼職免 工兵少佐(兼部員) 林 正木 七、二〇
同 歩兵中尉(同) 瀧田元吉 七、二〇
部員 歩兵中佐 小磯國昭 七、二〇
同(兼) 砲兵少佐 福圓治介 七、二〇
御用掛 歩兵少佐 藤岡萬藏 九、一六
航空第四大隊附被仰付 工兵中佐(部員) 益田 濟 一〇、一五
航空部附 二等主計 西山霜次郎 一〇、二六
航空學校研究部部員 砲兵大尉(部員) 柴田眞三朗 一一、一
部員 砲兵中佐 下山田正纏 一一、一
同 工兵中尉 金原定一郎 一一、一

◎陸軍航空學校
學校附 一等軍醫 杉崎 浩 七、二〇
●教育部
兼職免 砲兵中佐(兼教官) 中島三郎 七、二〇
歩兵第四十九聯隊附 歩兵中尉(教官) 瀧田元吉 七、二〇
教官 歩兵大尉 瀨戸俊二 七、二〇
大學校兵學教官 砲兵中佐(教官) 淺田禮三 一〇、一
教官(兼) 砲兵中佐 淺田禮三 一〇、一
教官 砲兵少佐 近藤貞雄 一〇、一
同 歩兵大尉 金丸信秀 一一、一
同 同 増野周萬 一一、一
同 騎兵中尉 北島熊男 一一、一
同 砲兵中尉 野田喜貴世 一一、一
●研究部
兵器本廠附被仰付 工兵少佐(部員) 林 正木 七、二〇
部員 砲兵少佐 福圓治介 七、二〇
同 砲兵大尉 香積見弼 七、二〇
同 砲兵中尉 柳 成利 七、二〇
同 同 仁村 俊 七、二〇
同 同 石山房次郎 七、二〇
同(專) 工兵中尉 平賀榮雄 七、二〇
同(兼) 一等軍醫 杉崎 浩 七、二〇
部員 砲兵大尉 柴田眞三郎 一一、一

◎陸軍航空制度研究委員會
委員 歩兵中佐 香月清司 七、二〇
免委員 同 小磯國昭 九、一六
同 工兵大尉 山口爲一 九、一六
免委員 工兵中佐 益田 濟 一〇、一五

◎陸軍技術本部
本部附被免 少將 林 銑十郎 七、二〇
同 歩兵中佐 香月清司 七、二〇
歩兵第七十五聯隊附 同(部員) 小田常記 七、二〇
野砲兵第二十聯隊長 砲兵大佐(同) 高橋鈴彦 七、二〇
野砲兵第十九聯隊附 砲兵中佐(同) 島田勝馬 七、二〇
野砲兵第十聯隊附 砲兵少佐(同) 面高俊雄 七、二〇
航空學校研究部部員 砲兵大尉(同) 香積見弼 七、二〇
本部附被免 歩兵大尉 山口直人 七、二〇
兼職免 同(兼部員) 佐藤 潔 七、二〇
軍事參議官副官 同(本部附) 番 行善 七、二〇
依願休職 砲兵中尉(同) 竹山甫義 七、二〇
部員 砲兵中佐 坂部祐四郎 七、二〇
同 砲兵大尉 富岡辰次郎 七、二〇
同 工兵少佐 高木尙右 七、二〇
同 歩兵大尉 吉川喜芳 七、二〇
同 砲兵中尉 菅 晴次 七、二〇
同 工兵中尉 立花章一 七、二〇
同(專) 歩兵大尉 永井武一 七、二〇
本部附被仰付 砲兵大尉 伊藤梅吉 七、二〇
同 同 六城雅景 七、二〇
同 砲兵中尉 佐藤 運 七、二〇
本部附 工兵少佐 木村 材 七、二〇
同 歩兵大尉 有田大作 七、二〇
同 同 松橋林次郎 七、二〇
同 砲兵少佐 原山政記 七、二〇
同 一等主計 山下兼道 七、二〇
同 同 西原兼貫 七、二〇
御用掛 工兵少佐 鍋柄榮治 七、二九
同 二等樂長 春日嘉藤治 七、二九
本部附勤務 歩兵中尉 大島竹藏 八、六
部員 砲兵中佐 小柳津正藏 八、一八
本部附被仰付 歩兵大尉 田北 功 八、一八
同 砲兵中尉 河野茂枝 八、一八
部員 工兵大尉 加藤一勝 八、一八
本部附被免 歩兵少佐 今井一清 九、二〇
同 騎兵大尉 久納誠一 一〇、一
本部附被仰付 歩兵大尉 山本 茂 一〇、一四
御用掛 砲兵少佐 高橋貞夫 一〇、二三
同 一等獸醫 北島顯太郎 一〇、二三
兼職免 砲兵少佐(兼部員) 天野捨吉 一一、一
免御用掛 砲兵中佐 大野宗平 一一、一
東京砲兵工廠廠員 砲兵少佐(部員) 村井 勝 一一、一

◎陸軍科學研究所
所員 砲兵大尉 高島正之 七、二〇
研究所附 技師 新木壽藏 八、一六
免兼職 砲兵中佐(兼所員) 大野宗平 一一、一

◎陸軍技術會議
議員被免 少將 谷田繁太郎 七、六
議員 歩兵大佐 川島義之 七、六
同 砲兵中佐 西濱司馬吉 七、六
同 工兵大佐 工藤貞喜 七、一一
議員被免 少將 上原平太郎 七、二〇
同 同 金山久松 七、二〇
同 同 淺岡信三郎 七、二〇
同 歩兵大佐 眞崎甚三郎 七、二〇
同 騎兵大佐 長澤郁五郎 七、二〇
同 少將 大島又彦 九、一三
議員 同 田村守衛 九、一三
同 同 横道復生 九、一三
同 同 鳴瀧紫麿 九、一三
同 同 能村磐夫 九、一三
同 歩兵大佐 林 弥三吉 九、一三
同 砲兵大佐 金子 直 九、一三
同 歩兵中佐 小磯國昭 九、一三
同 砲兵中佐 井上達三 九、一三
同 騎兵少佐 飯島昌藏 九、一三

◎憲兵司令部
副官(兼) 憲兵大尉 梶 榮次郎 七、一二
司令部附 一等主計 根津源吉 七、二〇
●憲兵練習所
免御用掛 三等主計正 有井一清 七、二〇
御用掛 一等主計 根津源吉 七、二〇
教官(兼) 理事 湯原 綱 九、一六
●東京憲兵隊
免本職 憲兵大尉(分隊長) 菊池武雄 七、二〇
輜重兵第二大隊附 一等主計(隊附) 中村義一 七、二〇
分隊長 憲兵大尉 須藤 裕 七、二〇
隊附 二等主計 白井章平 七、二〇
免本職 憲兵大尉(分隊長) 吉田幸三郎 一〇、七
分隊長 憲兵大尉 坂本俊馬 一〇、七
●仙臺憲兵隊
旭川憲兵隊分隊長 憲兵大尉(分隊長) 岩田榮助 一〇、七
分隊長 憲兵大尉 大脇公一 一〇、七
●名古屋憲兵隊
弘前憲兵隊分隊長 憲兵大尉(分隊長) 幸坂九十九 一〇、七
分隊長 憲兵大尉 岡村鉄彦 一〇、七
●大阪憲兵隊
豐橋憲兵隊副官 憲兵中尉(分隊長) 村野直弘 七、二〇
分隊長 憲兵大尉 小田金平 七、二〇
●熊本憲兵隊
免本職 憲兵少佐(長) 竹田時太郎 七、二〇
長 憲兵少佐 二宮健市 七、二〇
免本職 憲兵大尉(分隊長) 小林義信 一〇、七
分隊長 憲兵大尉 瀧野秀吉 一〇、七
●旭川憲兵隊
依願休職 憲兵大尉(分隊長) 津村吉清 七、二九
分隊長 憲兵大尉 岩田榮助 一〇、七
●弘前憲兵隊
依願休職 憲兵大尉(分隊長) 齋藤秀雄 七、二九
關東憲兵隊副官 同(同) 前田眞次 一〇、七
分隊長 憲兵大尉 幸坂九十九 一〇、七
●金澤憲兵隊
朝鮮憲兵隊司令部副官 憲兵少佐(長) 三原參治 七、二〇
長 憲兵中佐 小山田 潔 七、二〇
免本職 憲兵大尉(分隊長) 川原顯悟 一〇、七
分隊長 憲兵大尉 樋口哲爾 一〇、七
●姬路憲兵隊
免本職 憲兵中佐(長) 石黑 馨 九、一
長 憲兵中佐 出口永吉 九、一
●小倉憲兵隊
副官 憲兵中尉 古川憲之 七、二〇
●高田憲兵隊
東京憲兵隊分隊長 憲兵大尉(分隊長) 坂本俊馬 一〇、七
●豐橋憲兵隊
副官 憲兵中尉 村野直弘 七、二〇
●京都憲兵隊
隊附被仰付 憲兵少佐 沖永靜枝 七、二〇
同 憲兵大尉 次田的二郎 一〇、二三
●岡山憲兵隊
咸興憲兵隊長 憲兵少佐(長) 阿部高治 七、二〇
長 憲兵中佐 前田眞太 七、二〇
副官 憲兵中尉 平野豐次 七、二〇
分隊長 憲兵大尉 西尾鹿衞 七、二〇
●久留米憲兵隊
小倉憲兵隊副官 憲兵中尉(分隊長) 古川憲之 七、二〇
分隊長 憲兵大尉 丹羽米次郎 七、二〇
●關東憲兵隊
仙臺憲兵隊分隊長 憲兵大尉(副官) 大脇公一 一〇、七
副官 憲兵大尉 前田眞次 一〇、七

◎朝鮮憲兵隊司令部
清州憲兵隊分隊長 憲兵大尉(副官) 竹本政文 七、二〇
副官 憲兵大尉 勝野正和 七、二〇
同 憲兵少佐 三原參治 七、二〇
司令部附 一等獸醫 關 莊一郎 七、二〇
朝鮮軍軍醫部部員 二等軍醫(司令部附) 大屋音市 九、二〇
●京城憲兵隊
羅南憲兵隊分隊長 憲兵大尉(分隊長) 池田留吉 七、二〇

分隊長 憲兵大尉 渡邊 幹 七、二〇
●清州憲兵隊
義州憲兵隊分隊長 憲兵中尉(分隊長) 佐々木文雄 七、二〇
久留米憲兵隊分隊長 憲兵大尉(同) 丹羽米次郎 七、二〇
大阪憲兵隊分隊長 同(副官) 小田金平 七、二〇
分隊長 憲兵大尉 竹本政文 七、二〇
副官 同 菊池陽三 七、二〇
●大邱憲兵隊
朝鮮憲兵隊司令部副官 憲兵大尉(副官) 勝野正和 七、二〇
免本職 同(分隊長) 川尻清喜 七、二〇
岡山憲兵隊長 憲兵中佐(長) 前田眞太 七、二〇
長 憲兵中佐 太田清松 七、二〇
分隊長 憲兵大尉 畠山穆雄 七、二〇
●義州憲兵隊
清州憲兵隊分隊長 憲兵大尉(分隊長) 上杉貞一 七、二〇
免本職 同(同) 門馬隆常 七、二〇
分隊長 憲兵中尉 佐々木文雄 七、二〇
同 憲兵大尉 長尾吉五郎 七、二〇
●咸興憲兵隊
金澤憲兵隊長 憲兵中佐(長) 小山田 潔 七、二〇
長 憲兵少佐 阿部高治 七、二〇
免本職 憲兵大尉(分隊長) 山崎次郎 七、二九
●鏡城憲兵隊
京城憲兵隊分隊長 憲兵大尉(羅南憲兵隊分隊長) 渡邊 幹 七、二〇
岡山憲兵隊分隊長 同(同) 西尾鹿衞 七、二〇
羅南憲兵隊分隊長 憲兵大尉 池田留吉 七、二〇

◎軍馬補充部本部
本部附被免 騎兵少佐 福羽眞城 七、二〇
●三本木支部
山砲兵第三聯隊附 一等獸醫(支部附) 深澤周作 九、二〇
支部附(中山派出所) 三等獸醫 佐藤雄壽 九、二〇
騎兵第一聯隊附 騎兵大尉(部員) 草野正榮 一〇、一
部員 騎兵中尉 今村元三郎 一〇、二三
●七戸支部
騎兵第十六聯隊長 騎兵大佐(長) 鈴木文次郎 七、二〇
長 騎兵大佐 松田八郎 七、二〇
●白河支部
支部附 二等獸醫 井上昇太郎 八、一
軍馬補充部萩野支部部員 騎兵中尉(部員) 得居喜一 一〇、一
部員 騎兵中尉 長屋俊吉 一〇、一
●釧路支部
免本職 一等軍醫(支部附) 原 運市 八、二九
支部附(足寄派出所) 一等軍醫 遠藤源次郎 八、二九
●萩野支部
歩兵第五十二聯隊附 一等軍醫(支部附) 渡邊 碩 七、二〇
支部附 一等軍醫 森田豐成 七、二〇
騎兵第二十四聯隊附大尉職務心得 騎兵中尉(部員) 中本源太郎 一〇、一
部員 騎兵中尉 得居喜一 一〇、一
●高鍋支部
免本職(待命) 騎兵中佐(長) 中澤冬生 九、一三
長 騎兵少佐 高村好雄 九、一三
●六原支部
騎兵第二十四聯隊中隊長 騎兵大尉(部員) 石田四郎 七、二〇
部員 騎兵中尉 野々垣一郎 七、二〇
第八師團經理部部員 二等主計(支部附) 高木六郎 一〇、一五
大阪陸軍糧秣支廠附 一等軍醫(同) 高群 壽 一〇、一五
支部附 二等主計 清水 貞 一〇、一五
●雄基支部
支部附 二等軍醫 辻 松藏 九、二〇
歩兵第二十一聯隊附 一等主計(支部附) 山根 操 一〇、二六
支部附 一等主計 青柳文造 一〇、二六

◎馬政局
免本官 技師 廣澤辨二 一〇、一四
●福島種馬所
鹿兒島種馬所長 馬政局技師(長) 山田仁市 八、二
長 馬政局技師 佐藤彦輔 八、二
●愛知種馬所
石川種馬所長 馬政局技師(長) 大友源九郎 八、二
長 馬政局技師 丸谷忠平 八、二
●石川種馬所
高知種馬所長 馬政局技師(長) 澤村狷藏 八、二
長 馬政局技師 大友源九郎 八、二
●鹿兒島種馬所
免本職 馬政局技師(長) 佐々田伴久 八、二
長 馬政局技師 山田仁市 八、二
●栃木種馬所
福島種馬所長 馬政局技師(長) 佐藤彦輔 八、二
長 馬政局技師 永安周亮 八、二
●高知種馬所
依願免本官 馬政局技師(長) 中澤虎男 八、二
長 馬政局技師 澤村狷藏 八、二

◎馬政委員會
委員被免 中將 森岡守成 七、二〇
同 檢事 豐島直通 八、一九
委員 少將 岸本鹿太郎 八、一九
同 司法省刑事局長 林 賴三郎 八、一九
同 內務省地方局長 塚本清治 八、一九
同 內務省警保局長 湯地幸平 八、一九

◎築城部本部
築城部奄美大島支部附 技師(本部附) 海谷津留次 七、一五
技術本部附 工兵少佐(部員) 木村 材 七、二〇
築城部奄美大島支部部員 工兵大尉(同) 秋山德三郎 七、二〇
免本職(待命) 三等主計正(本部附) 向井佐之助 七、二〇
部員 工兵大佐 松井 順 七、二〇
同 工兵大尉 佐々木則夫 七、二〇
部員被仰付(兼) 工兵少佐 木村 材 七、二〇
本部附 一等主計 佐藤正次 七、二〇
免御用掛 同 荻原與三郎 一〇、二六
御用掛 二等主計 村田壽雄 一〇、二六
●奄美大島支部
支部附 技師 海谷津留次 七、一五
佐世保要塞司令部部員 工兵少佐(長) 武藤 彬 七、二〇
免本職 工兵大尉(部員) 金森 一 七、二〇
歩兵第四十五聯隊附 一等軍醫(支部附) 守田 舍 七、二〇
長 工兵中佐 藤嵜八三郎 七、二〇
部員 工兵大尉 秋山德三郎 七、二〇
同 同 小野恭三 七、二〇
支部附 二等軍醫 伊藤亀之助 七、二〇

◎陸軍運輸部本部
本部附被免 一等主計 河野 倜 七、二〇
本部附被仰付 二等主計 野村 廣 七、二〇
同 一等軍醫 森本末吉 七、二〇
運輸部基隆支部部員 歩兵大尉(部員) 飯沼 亨 八、二九
本部附勤務 歩兵中尉 森本伊市郎 八、二九
部員 輜重兵大尉 檜垣貞勝 八、二九
本部附仰付 二等主計 石河六郎 一〇、二六
●釜山支部
基隆要塞參謀 歩兵少佐(長) 伊藤貞雄 七、二〇
長 歩兵少佐 三坂隆糯 七、二〇
●基隆支部
運輸部本部部員 輜重兵大尉(部員) 檜垣貞勝 八、二九
部員 歩兵大尉 飯沼 亨 八、二九
●大連支部
輜重兵第六大隊長 輜重兵中佐(長) 澁谷忠八 七、二〇
長 輜重兵中佐 朝倉 章 七、二〇

◎陸軍東京經理部
經理部附被免 二等主計正 大西 默 七、二〇
同 三等主計正 荒木長兵衛 七、二〇
同 同 石井辰五郎 七、二〇
技術本部附 一等主計(部員) 山下兼道 七、二〇
兼職免 同(兼部員) 根津源吉 七、二〇
同 同(同) 佐藤正次 七、二〇
經理部附被仰付 三等主計正 奥野万吉 七、二〇
同 同 有井一清 七、二〇
部員 一等主計 菅野眞猷 七、二〇
同(兼) 同 村上治三郎 七、二〇
同(兼) 同 關口 信 七、二〇
同(兼) 三等主計正 平手勘次郎 七、二〇
同(兼) 一等主計 十川 登 七、二〇
經理部附 技師 井上新二 八、一
免經理部附 同 米山 保 八、二
同 同 池田眞恭 八、二
經理部附 同 渡部善一 八、二
經理部附被免 一等主計 武田靜雄 八、二九
經理部附被仰付 同 秋澤 穗 八、二九
部員 二等主計 井上議作 八、二九
同(兼) 一等主計 川北 壽 一〇、一五

◎陸軍經理學校
教授(兼) 技師 佐藤茂助 八、二
●教授部
朝鮮軍經理部附被仰付 二等主計正(教官) 魚住愼一 七、二〇
第六師團經理部附被仰付 一等主計(同) 守田 清 七、二〇
教官 三等主計正 松野一義 七、二〇
同 二等主計正 上原榮次郎 七、二〇
同 一等主計 迫 斗藏 七、二〇
免兼職 二等主計正(兼教官) 遠山 道 八、二九
同 歩兵大尉(同) 關 亀治 九、七
教官(兼) 歩兵大尉(同) 舞 傳男 九、七
教官被仰付(兼) 一等主計 山本茂吉 一〇、二六
教官(兼) 砲兵少佐 犬塚 博 一一、一

◎陸軍獸醫學校
近衞師團獸醫部長 一等獸醫正(教官) 安部猿藏 七、二〇
第二十師團獸醫部長 三等獸醫正(同) 寺內 要 七、二〇
教官 一等獸醫正 林 里次 七、二〇
依願休職 一等藥劑官(兼教官) 小澤 實 八、九
教官 三等獸醫正 横山 拔 九、二〇
免兼職 歩兵大尉(兼教官) 塚田 攻 一一、一
教官(兼) 騎兵大尉 笠原幸雄 一一、一

●病馬廠

免兼職	一等獸醫正(兼長)	安部 繞藏	七、二〇
同	三等獸醫正(兼廠員)	寺内 要	七、二〇
長(兼)	一等獸醫正	林 里次	七、二〇
廠員(兼)	一等獸醫	吉村 市郎	九、二〇

●陸軍糧秣本廠

歩兵第十八師團經理部部員	一等主計(廠員)	服部伊之助	七、二〇
廠員	二等主計	秋月 務	七、二〇
本廠附	三等獸醫正	亘知惣右ヱ門	七、二〇
●札幌派出所在勤	一等主計	居川 進一	八、二

●大阪陸軍糧秣支廠

第四師團經理部部員	一等主計(廠員)	津村 寅一	七、二〇
歩兵第三十七聯隊附	同(同)	戸田 茂	七、二〇
騎兵學校附	同(同)	村上治三郎	七、二〇
廠員	二等主計	佳谷 悌	七、二〇
同	同	笹村 正雄	七、二〇
免本官	一等軍醫(支廠附)	前田 耕衛	一〇、一九
支廠附	一等軍醫	高群 壽	一〇、一九
廠員	三等主計	藤堂 亘文	一〇、二六

●宇品陸軍糧秣支廠

免本職	二等主計正(長)	万膳源五郎	七、二〇
歩兵第五十六聯隊附	一等主計(廠員)	由比 義雄	七、二〇
免本職	同(同)	吉本彌之助	七、二〇
第五師團運輸部部員	二等軍醫(支廠附)	金井彌太郎	七、二〇
長	二等主計正	矢野 透	七、二〇
廠員	二等主計	吉川 幸雄	七、二〇
支廠附	二等軍醫	井原 愛雄	七、二〇
廠員	三等主計	岡田 酉次	一〇、二六

●陸軍被服本廠

關東軍司令部附被仰付	三等主計正(廠員)	國司繁太郎	七、二〇
本廠附被免	三等主計正	飯村武太郎	七、二〇
廠員	二等主計正	遠山 道	八、二九
野砲兵第十三聯隊附	一等主計(廠員)	栗橋 保正	一〇、一
同	一等主計	芝 光太郎	一〇、一
同	二等主計	吉亘 五市	一〇、二六
同	同	小川 浩	一〇、二六
廠員	三等主計	江口 鉄男	一〇、二六
兵器本廠附被仰付	一等主計(廠員)	與原政右衛門	一一、一
廠員	一等主計	上田昶治郎	一一、一

●大阪陸軍被服支廠

野砲兵第四聯隊附	一等主計(廠員)	武井 好一	七、二〇
被服本廠廠員	二等主計(同)	小川 浩	一〇、二六
廠員	三等主計	石井 千勇	一〇、二六
同	同	高瀬 乙麿	一一、一

●廣島陸軍被服支廠

澎湖島要塞司令部附	二等主計(廠員)	村田 壽雄	一〇、二六
廠員	三等主計	松前 國光	一〇、二六

參謀本部

異動	官職	爵 氏名	發令月日
本部附被免	歩兵大尉	中山保三郎	七、五
第一師團參謀	歩兵少佐(本部附)	平賀 貞藏	七、二〇
第十八師團參謀	歩兵大尉(同)	田部 章一	七、二〇
近衛師團參謀	騎兵大尉(同)	河野 健息	七、二〇
航空部部員	歩兵中佐(部員)	中川 金藏	七、二〇
同	同(同)	小磯 國昭	七、二〇
大學校兵學教官	歩兵少佐(同)	小笠原數夫	七、二〇
關東軍司令部附被仰付	歩兵中佐(同)	嶋 永太郎	七、二〇
第十六師團參謀	歩兵大尉(同)	田邊 盛武	七、二〇
關東軍幕僚附	同(同)	中川 廣	七、二〇
免本職	砲兵大尉(同)	安藤 麟三	七、二〇
本部附被免	歩兵中佐	山中 三郎	七、二〇
免本部附勤務	歩兵大尉	河田槌太郎	七、二〇
部員	同	長岡 壽吉	七、二〇
同	歩兵中佐	山中 三郎	七、二〇
同	同	清水 喜重	七、二〇
同	歩兵少佐	松田 巻平	七、二〇
課長	砲兵大佐	金子 直	七、二〇
部員	歩兵大尉	丸山 政男	七、二〇
同	同	阿部 菊一	七、二〇
同	同	長谷川美代次	七、二〇
同	同	小松原道太郎	七、二〇
本部附勤務	歩兵中尉	下山 源平	七、二〇
同	同	今澤捨次郎	七、二〇
同	同	野田 謙吾	七、二〇
同	同	中澤 三夫	七、二〇
同	同	加藤 守雄	七、二〇
同	歩兵大尉	佐々 誠	七、二〇
同	歩兵中尉	森田 久一	七、二〇
同	砲兵大尉	橋本欣五郎	七、二〇
同	同	酒井 康	七、二〇
本部附被免	騎兵少佐	飯田 貞固	八、九
本部附勤務	工兵大尉	大津 和郎	八、九
部員	歩兵大尉	今村 均	八、九
同(兼)	歩兵中佐	林 桂	八、一八
同(兼)	歩兵少佐	小笠原數夫	八、一八
同(兼)	歩兵大尉	本間 雅晴	八、一八
本部附勤務	同	關 誠一	八、一八
同	同	永津佐比重	八、一八
同	同	小濱 氏善	八、一八
本部附被免	少將	高田 豐樹	九、一
部員	歩兵中佐	佐藤 三郎	九、五
本部附被仰付	歩兵少佐	小林角太郎	九、七
本部附勤務	歩兵大尉	村井 [illegible]	九、七
本部附被免	歩兵中尉	石橋 健	九、二六
本部附被仰付	歩兵大尉	喜多 誠一	一〇、一
部員	同	酒井 隆	一〇、一
本部附勤務	騎兵大尉	松室 孝良	一〇、一
同	同	村岡 豐	一〇、一
御用掛	二等主計正	能登 貞三	一〇、二
兵器本廠附	歩兵大尉(部員)	横山 勇	一〇、一四
本部附被免	砲兵少佐	高橋捨次郎	一〇、三
部員(兼)	海軍少佐	町田進一郎	一〇、三
同(兼)	海軍中佐	船越 隆義	一〇、三
同(兼)	同	出光萬兵衛	一〇、三
免本職	砲兵大尉(佛國大使館附武官輔佐官)	大谷 清麿	一一、一
本部附被免	歩兵大尉	甘粕重太郎	一一、一
免本部附勤務	歩兵中尉	森田 久一	一一、一
佛國在勤帝國大使館附武官輔佐官	砲兵大佐	町尻 量基	一一、一
本部附被仰付	砲兵中佐	森田 宣	一一、一
同	騎兵大尉	高橋 重三	一一、一
部員	砲兵少佐	犬塚 博	一一、一
同	砲兵大尉	甘粕重太郎	一一、一
部員被仰付	歩兵大尉	高木 義人	一一、一

●陸軍大學校

近衛歩兵第二聯隊長	歩兵大佐(兵學教官)	佐藤子之助	七、二〇
參謀本部部員	歩兵中佐(同)	山中 三郎	七、二〇
免兼職	歩兵少佐(兼兵學教官)	嶋 永太郎	七、二〇
騎兵第二十六聯隊長	騎兵大佐(兵學教官)	森 壽	七、二〇
兵學教官	歩兵中佐	香月 清司	七、二〇
同	歩兵大尉	江川 淳一	七、二〇
同	同	石原 莞爾	七、二〇
同(專)	歩兵少佐	小笠原數夫	七、二〇
學校附	歩兵大尉	瀬谷 啓	七、二〇
同	同	木村 民藏	七、二〇
同	教授	武田 寧信	八、一
兵學教官	騎兵少佐	飯田 貞固	八、九
同(兼)	砲兵大佐	金子 直	八、一八
同(兼)	歩兵中佐	山中 三郎	八、一八
同(兼)	歩兵少佐	松田 巻平	八、一八
同(兼)	歩兵大尉	熊谷 敬一	八、一八
免兼教官	二等主計正	遠山 道	八、三〇
教官(兼)	一等主計正	白土 晉郎	八、三〇
免兼兵學教官	砲兵中佐	梅澤 力	九、七
陸軍大臣祕書官	騎兵少佐(兵學教官)	飯田 貞固	九、七
兵學教官兼勤	歩兵中佐	秦 眞次	九、七
兵學教官(兼)	歩兵少佐	天野 六郎	九、七
同(兼)	砲兵中佐	荒城 卓爾	九、七
同(兼)	歩兵大尉	堀 又幸	九、七
同(兼)	同	安田鎮之助	九、七
同(兼)	同	關 龜治	九、七
兵學教官	歩兵少佐	今井 清	九、二〇
同	砲兵中佐	淺田 禮三	一〇、一
同	騎兵大尉	久納 誠一	一〇、一
同	砲兵少佐	高橋捨次郎	一〇、三
同(兼)	工兵大尉	大久保雄實	一〇、三

●陸軍工兵學校

●教育部

航空第一大隊附	騎兵少佐(馬術教官)	齋藤堂男	一一、一
教官	工兵少佐	河島 崇義	七、二〇
同(兼)	工兵中尉	小倉 尚	七、二〇

●教導大隊

大隊附	工兵中尉	小倉 尚	七、二〇

教育總監部

●本部

異動	官職	爵 氏名	發令月日
總監部附被免	歩兵大尉	矢野 機	七、五
同	同	常岡 寛治	七、五
課員	同	河邊 正三	七、一一
同	同	飯野 賢十	七、二〇
總監部附勤務	歩兵中尉	山田 喜藏	七、二〇
御用掛	歩兵大尉	番 行善	七、二〇
免御用掛	砲兵大尉	梅地 庸彦	七、二六
御用掛	輜重兵少佐	大村幹太郎	八、九

●騎兵監部

免本職	中將(騎兵監)	森岡 守成	七、二〇
騎兵監	少將	大島 又彦	七、二〇
部員	騎兵少佐	安藤 鉄夫	七、二〇

●工兵監部

免本職(待命)	少將(監部附)	宮田 勇太	七、二〇
監部附	少將	鳴瀧 紫麿	七、二〇

●輜重兵監部

自動車隊附	輜重兵少佐(部員)	大村幹太郎	八、九
部員	輜重兵少佐	菅原 萬吉	八、七

●陸軍將校生徒試驗常置委員

免兼職	砲兵大尉(兼委員)	田中 茂美	七、二〇

●陸軍砲工學校

副官	工兵中尉	細谷剛三郎	七、八
歩兵第三聯隊附	一等軍醫(學校附)	石津 寛	七、二〇

學校附	一等軍醫	今西 武夫	七、二〇

●教授部

免兼教官	工兵大尉	中田 武實	七、八
教官(兼)	同	長尾 久吉	七、八
野砲兵第十聯隊長	砲兵大佐(教官)	義原 誠知	七、二〇
教官	砲兵大佐	勝野 正魚	七、二〇
騎兵第二十二聯隊附大尉職務心得	騎兵中尉(馬術教官)	宮崎 次彦	一〇、一
馬術教官	騎兵中尉	母袋 均	一〇、一

●陸軍歩兵學校

歩兵學校教官	歩兵大尉(學校附)	小川 喜一	七、二〇
免本職	一等主計(同)	宇井 計吉	七、二〇
學校附	二等獸醫	宮本三七郎	七、二〇
同	歩兵大尉	山地 坦	七、二〇
歩兵學校教導聯隊中隊長	同(學校附)	成川 博	八、二九
學校附	歩兵大尉	恒吉 秀雄	八、二九
同	二等主計	金田 龍尾	八、二九
旅順衛戍病院附	二等軍醫(學校附)	太田 治久	九、二〇
青島陸軍病院附被仰付	一等軍醫(同)	御園生政一	一〇、二六
學校附	三等軍醫	小竹 豊	一一、一

●教育部

歩兵第二聯隊附	歩兵中佐(教官)	古賀 徹治	七、二〇
歩兵學校研究部主事	歩兵大尉(同)	高木 義一	七、二〇
免兼職	歩兵少佐(兼教官)	近藤 清	七、二〇
同	歩兵大尉(同)	山田 忍三	七、二〇
歩兵學校教導聯隊機關銃隊長	同(教官)	小山 武夫	七、二〇
教官	歩兵少佐	辻 權作	七、二〇
同	歩兵中佐	森下 千一	七、二〇
同	歩兵少佐	古閑 松太	七、二〇
同	歩兵大尉	小川 喜一	七、二〇
同	同	平尾 末吉	七、二〇
同(兼)	同	高木 義一	七、二〇
同(兼)	同	山地 坦	七、二〇
同(兼)	同	小山 武夫	七、二〇
同(兼)	同	山口 金吾	七、二〇
同(兼)	二等獸醫	宮本三七郎	七、二〇
同(兼)	歩兵大尉	見留喜兵衛	八、九
同(兼)	同	成川 博	八、二九
歩兵第十八聯隊機關銃隊長	同(教官)	佐野哲太郎	一一、一
教官	歩兵大尉	小野 博	一一、一

●研究部

免兼職	歩兵少佐(兼部員)	横巻 茂雄	七、二〇
同	歩兵中佐(同)	小田 常記	七、二〇
同	同(同)	古賀 徹治	七、二〇
同	同(同)	香月 清司	七、二〇
同	砲兵中佐(同)	井上 達三	七、二〇
同	歩兵大尉(同)	山田 忍三	七、二〇
重砲兵射擊學校附	歩兵少佐(主事)	近藤 清	七、二〇
部員(兼)	歩兵少佐	藤岡 直義	七、二〇
同(兼)	歩兵中佐	辻 權作	七、二〇
同(兼)	同	森下 千一	七、二〇
同(兼)	歩兵少佐	近藤 清	七、二〇
同(兼)	同	古閑 松太	七、二〇
同(兼)	歩兵大尉	山地 坦	七、二〇
同(兼)	同	山口 金吾	七、二〇
同(兼)	同	吉川 喜芳	七、二〇
主事	同	高木 義一	七、二〇
同	同	見留喜兵衛	八、九
免兼職	同(兼部員)	佐野哲太郎	一一、一
部員(兼)	歩兵大尉	小野 博	一一、一

●教導聯隊

歩兵學校教官	歩兵大尉(機關銃隊長)	平尾 末吉	七、二〇
士官學校本科教官	同(中隊長)	山田 忍三	七、二〇
機關銃隊長	歩兵大尉	小山 武夫	七、二〇
中隊長	同	山口 金吾	七、二〇
歩兵學校附	同(中隊長)	恒吉 秀雄	八、二九
中隊長	歩兵大尉	成川 博	八、二九

●陸軍戸山學校

學校附被免	歩兵大尉	大井 浩	七、五
學校附	二等主計	高畑 富	七、二〇
近衛騎兵聯隊附	一等軍醫(學校附)	吉植 精逸	九、一
學校附	一等軍醫	中島 高一	九、一

●體操科

教官	歩兵中尉	今岡宗四郎	七、二〇
免兼職	一等軍醫(兼教官)	吉植 精逸	九、一
教官(兼)	一等軍醫	中島 高一	九、一
航空第四大隊附	歩兵大尉(教官)	平田 辰男	一一、一

●軍樂生徒隊

第四師團軍樂長	三等樂長(教官)	平野 主水	一〇、一
教官	三等樂長	阪野小三郎	一〇、一

●陸軍騎兵學校

騎兵監	少將(長)	大島 又彦	七、二〇
憲兵司令部附	一等主計(學校附)	根津 源吉	七、二〇
長	少將	田村 守衛	七、二〇
學校附	一等主計	村上治三郎	七、二〇
歩兵第九聯隊中隊長	騎兵大尉(學校附)	小堀 是繁	八、二九
學校附	騎兵大尉	藤田 茂	八、二九
近衛騎兵聯隊附	一等軍醫(學校附)	佐久間金一郎	一一、一
學校附	一等軍醫	佐藤 亘雄	一一、一

●教育部

騎兵第二十八聯隊中隊長	騎兵大尉(教官)	泉名 英	七、二〇
免兼職	騎兵中尉	片桐 茂	七、二〇
教官	騎兵少佐	坂野 廉七	七、二〇
同	騎兵大尉	伊藤 欽吾	七、二〇
同(兼)	同	一杉鎌次郎	七、二〇
同(兼)	騎兵中尉	齋田 信敬	七、二〇
免兼職	騎兵大尉(兼教官)	小堀 是繁	八、二九
同	騎兵中尉(同)	齋田 信敬	八、二九
教官(兼)	騎兵大尉	藤田 茂	八、二九
同(兼)	同	芥川 浩	八、二九
騎兵第十八聯隊附	騎兵少佐(教官)	石田 眞七	一〇、一
教官	騎兵大尉	大島 忠	一〇、一

●教導隊

中隊長	騎兵大尉	一杉鎌次郎	七、二〇
副官	騎兵中尉	片桐 茂	七、二〇
隊附	同	齋田 信敬	七、二〇
騎兵第四聯隊附	騎兵大尉(隊附)	石井 清	一〇、一
隊附	騎兵中尉	向日 次郎	一〇、一

●陸軍野戰砲兵射擊學校

免本職	歩兵少佐(學校附)	横巻 茂雄	七、二〇
青島守備軍陸軍部附被仰付	砲兵大尉(同)	伊藤 義雄	七、二〇
免本職	一等獸醫(同)	石原辰太郎	七、二〇
學校附	歩兵少佐	藤岡 直義	七、二〇
同	砲兵大尉	内山英太郎	七、二〇
同	一等獸醫	山本 乙松	七、二〇
野戰砲兵射擊學校教導大隊中隊長	砲兵大尉(副官)	入江 莞爾	八、九
副官	砲兵大尉	高橋 次郎	八、九
學校附	一等軍醫	遠藤子之吉	八、二九
御用掛	砲兵大尉	三輪 鄰夫	一〇、一

●教育部

野砲兵第二聯隊附	砲兵中佐(教官)	山田卯三男	七、二〇
免兼職	砲兵大尉(兼教官)	伊藤 義雄	七、二〇
教官	砲兵中佐	萩原勝千代	七、二〇
同	砲兵大尉	内山英太郎	七、二〇
同(兼)	砲兵中尉	藤山 朝章	七、二〇
同(兼)	同	奥田 千里	七、二〇
野戰砲兵射擊學校副官	砲兵大尉(教官)	高橋 次郎	八、九
教官	砲兵大尉	兒玉 清	八、九
同(兼)	同	高橋 次郎	八、九
航空學校教官	砲兵少佐(部員)	近藤 貞雄	一〇、一
教官	砲兵少佐	河村 圭三	一〇、一

●教導大隊

大隊附	砲兵中尉	藤山 朝章	七、二〇
同	同	奥田 千里	七、二〇
野戰砲兵射擊學校教官	砲兵大尉(大隊附)	兒玉 清	八、九
大隊附	砲兵大尉	坂西 平八	八、九

●陸軍重砲兵射擊學校

築城部本部附	一等主計(學校附)	佐藤 正次	七、二〇
學校附	歩兵少佐	近藤 清	七、二〇
同	一等主計	關口 信	七、二〇
重砲兵射擊學校教官	砲兵大尉(副官)	湯淺榮次郎	八、九
重砲兵射擊學校教導大隊中隊長	同(學校附)	武司於菟二	八、九
學校附	砲兵大尉	渡邊 森次	八、九
同	同	戸田 作	八、九
副官	同	濱田 五一	八、九
東京砲兵工廠廠員	同(學校附)	渡邊 森次	一一、一
學校附	砲兵大尉	横井 爲男	一一、一

●教育部

兵器局課員	砲兵中佐(教官)	黒須辰之助	七、二〇
野戰重砲兵第二聯隊附	同(同)	中島 三郎	七、二〇
教官	砲兵少佐	大内 爲喜	七、二〇
同	同	倉崎 清	七、二〇
重砲兵射擊學校附	砲兵大尉(教官)	戸田 作	八、九
教官(兼)	砲兵大尉	戸田 作	八、九
同(專)	同	湯淺榮次郎	八、九
野戰砲兵射擊學校教官	砲兵少佐(教官)	河村 圭三	一〇、一
教官	砲兵少佐	竹村爲三郎	一〇、一
免兼職	砲兵大尉(兼教官)	渡邊 森次	一一、一
教官(兼)	砲兵少佐	池野 松二	一一、一
同(兼)	砲兵大尉	横井 爲男	一一、一

●教導大隊

重砲兵射擊學校附	砲兵大尉(大隊附)	渡邊 森次	八、九
中隊長	砲兵大尉	武司於菟二	八、九
大隊附	同	廣瀬 誠思	八、九

●陸軍士官學校

學校附被免	砲兵少佐	田村 恒心	七、二〇
免學校附勤務	歩兵大尉	中川 清	七、二〇
同	同	市川顧之助	七、二〇
東京砲兵工廠附被仰付	一等主計(學校附)	川原幸次郎	七、二〇
學校附勤務	歩兵大尉	田村 寛三	七、二〇
學校附	二等主計	山上 和三	七、二〇
同	一等軍醫	大内健太郎	八、二
近衛歩兵第一聯隊附	同(學校附)	森島侃一郎	九、一
傳染病研究所入學	二等軍醫(同)	田中 巖	九、一

學校附 一等軍醫 平野 林 九、一一
學校附被仰付 步兵大尉 渡邊 毅雄 九、二八
士官學校本科教官 同(學校附) 池田 安雅 一〇、一
學校附 步兵大尉 安藤忠一郎 一〇、一
同 三等主計 山口 啓助 一〇、二六

●教授部

朝鮮軍參謀長 少將(本科長) 安滿 欽一 七、二〇
本科教官被免 砲兵少佐 田村 恒心 七、二〇
野砲兵第十聯隊附 同(本科教官) 別所 亮三 七、二〇
工兵第三大隊附 工兵少佐(同) 上原 建市 七、二〇
輜重兵第一大隊附 輜重兵少佐(本科訓育部附) 木下 正幹 七、二〇
免兼職 同(兼本科教官) 木下 正幹 七、二〇
同 同(兼豫科訓育部附) 木下 正幹 七、二〇
同 步兵大尉(兼本科教官) 山口 金吾 七、二〇
同 同(兼本科訓育部附) 黑岩 義勝 七、二〇
同 同(同) 松尾 英一 七、二〇
士官學校本科生徒隊中隊長 同(本科教官) 南雲親一郎 七、二〇
同 同(同) 三谷與八郎 七、二〇
免兼職 砲兵中尉(兼豫科訓育部附) 河合 長明 七、二〇
東京砲兵工廠廠員 砲兵大尉(本科教官) 田中 茂美 七、二〇
本科長 少將 長谷川直敏 七、二〇
豫科長 同 林 銑十郎 七、二〇
本科教官 砲兵少佐 小住七五三 七、二〇
同 工兵少佐 中村 古 七、二〇
同 步兵大尉 山田 忍三 七、二〇
同 同 中田 忠一 七、二〇
同 同 北原 一視 七、二〇
本科訓育部附(兼) 同 中田 忠一 七、二〇
同(兼) 同 北原 一視 七、二〇
本科教官(兼) 同 南雲親一郎 七、二〇
同(兼) 同 松本 芳房 七、二〇
同(兼) 同 三谷與八郎 七、二〇
豫科訓育部附(兼) 騎兵中尉 森 赳 七、二〇
同(兼) 砲兵中尉 池田 顯亮 七、二〇
本科教官 砲兵大尉 松尾 春重 七、二〇
同 工兵大尉 小澤 豐吉 七、二〇
同(兼) 輜重兵大尉 山下 鵄 七、二〇
本科訓育部附 同 山下 鵄 七、二〇
豫科訓育部附(兼) 同 山下 鵄 七、二〇
豫科附 教授 秋岡武次郎 八、一
本科教官(兼) 一等軍醫 大內健太郎 八、二
免本職 步兵大尉(本科教官) 小玉 與一 八、二
免兼豫科訓育部附 騎兵中尉 森 赳 八、二九
騎兵第八聯隊附 騎兵中尉(本科馬術教官) 菅本儀三郎 八、二九
免兼職 同(兼本科教官) 菅本儀三郎 八、二九
豫科訓育部兼勤被仰付 砲兵中尉 平川 清治 八、二九
本科教官 步兵大尉 萱嶋 高 八、二九
同(兼) 同 植田清三郎 八、二九
本科教官(兼) 同 窪田武二郎 八、二九
免兼職 一等軍醫(兼本科教官) 森島侃一郎 九、一一
同 二等軍醫(同) 田中 巖 九、一一
本科教官(兼) 一等軍醫 平野 林 九、一一
免兼職 騎兵中尉(兼馬術教官) 新妻 雄 一〇、一
本科教官 步兵大尉 池田 安雅 一〇、一

●生徒隊

步兵學校教導聯隊中隊長 步兵大尉(本科生徒隊中隊長) 山口 金吾 七、二〇
士官學校本科教官 同(同) 中田 忠一 七、二〇
同 同(同) 北原 一視 七、二〇
深山重砲兵聯隊附 砲兵中尉(本科生徒隊附) 河合 長明 七、二〇
步兵第四聯隊附 騎兵中尉(同) 岡 芳郎 七、二〇
步兵第七聯隊附 同(同) 倉橋 尙 七、二〇
步兵第六十聯隊附 同(同) 內田 孝行 七、二〇
本科生徒隊中隊長 步兵大尉 南雲親一郎 七、二〇
同 同 松本 芳房 七、二〇
同 同 三谷與八郎 七、二〇
本科生徒隊附 騎兵中尉 森 赳 七、二〇
同 砲兵中尉 入江 元 七、二〇
同 砲兵中尉 池田 顯亮 七、二〇
同 同 內山雄二郎 七、二〇
同 工兵中尉 沼崎 恭平 七、二〇
同 砲兵中尉 石川 常次 八、九
士官學校本科馬術教官 同(本科生徒隊附) 窪田武二郎 八、二九
本科生徒隊附 騎兵中尉 植田清三郎 八、二九
騎兵第二十六聯隊附大尉職務心得 同(本科生徒隊附) 新妻 雄 一〇、一
本科生徒隊附 騎兵中尉 山田 次六 一〇、一

◉東京陸軍幼年學校

東京陸軍幼年學校生徒監 步兵大尉(學校附) 嘉悅 基猪 八、二九
學校附 步兵大尉 白井三千丈 八、二九
免兼職 教授(學校附) 齋田 郁士 九、一六

●訓育部

生徒監主事 步兵少佐 伊丹 政吉 七、二〇
東京陸軍幼年學校附 步兵大尉(生徒監) 白井三千丈 八、二九
生徒監 步兵大尉 嘉悅 基猪 八、二九

◉仙臺陸軍幼年學校

學校附 教授 飯田 傳一 九、一六

●教授部

依願免本官 教授 谷口 覺一 八、一五

◉名古屋陸軍幼年學校

●訓育部

生徒監 步兵大尉 飯島 信之 七、二〇

◉大阪陸軍幼年學校

學校附 教授 安立 利雄 九、一六
廣島陸軍幼年學校附 同(學校附) 坂井 德藏 一〇、一

◉廣島陸軍地方幼年學校

學校附 教授 坂井 德藏 一〇、一

●教授部

依願免本官 教授 河野 哲爾 一〇、五

◉熊本陸軍幼年學校

熊本陸軍幼年學校生徒監 步兵大尉(學校附) 早淵 四郎 七、二〇
副官 步兵大尉 原田龍之助 七、二〇
學校附 同 堀江 長藏 七、

●訓育部

熊本陸軍幼年學校副官 步兵大尉(生徒監) 原田龍之助 七、二〇
生徒監 步兵大尉 早淵 四郎 七、二〇

陸軍常備團隊配備表中改正 大正十年九月 陸軍令 陸第九號(抄)

警備隊ノ欄及諸隊衛戍地名ノ欄中「嚴原」ヲ削ル

第十六師團ノ部ヲ左ノ如ク改ム

第十六 京都				
第十八 敦賀		第十九 京都		
第九	第十九	第三十八	第五十三	
		第二十		
		第二十二		
		第十六		
				第三
		第十六		
大津	敦賀	京都	奈良	八日市

第二十師團ノ部ヲ左ノ如ク改ム

第二十 龍山						
第三十九 平壤		第四十 龍山				
第七十七	第七十八	第七十九	第八十 聯隊本部	第八十 第一大隊	第八十 第二大隊	第八十 第三大隊
	第二十八					
	第二十六					
						馬山
	第二十					
第六						
平壤	龍山	龍山	大邱	大邱	大田	馬山

重砲兵ノ欄第一師團ノ部中「東京灣」ヲ「橫須賀」ニ、第四師團ノ部中「由良」ヲ「深山」ニ、第十二師團ノ部中「下關 對馬」ヲ「下關 雞知」ニ改ム

近衛師團司令部

●參謀部

陸軍大學校兵學教官 步兵大尉(參謀) 江川 淳一 七、二〇
參謀 步兵中佐 中川 金藏 七、二〇
同 騎兵大尉 河野 健息 七、二〇

●兵器部

兵器本廠廠員 砲兵中佐(長) 種田 年足 七、二〇
長 砲兵中佐 松尾 哲三 七、二〇
部員 砲兵大尉 田中 正 八、一八

●經理部

免兼職 一等主計(兼部員) 渡邊 忠武 七、二〇
部員(兼) 二等主計 藤定 兼衛 七、二〇
同(兼) 一等主計 園部 國 七、二〇
經理部附 技師 黑田 好造 八、一
免經理部附 同 東 寅之助 八、二
部員(兼) 一等主計 苅部清之助 八、二
經理部附 技師 篠 慶一 八、二
免兼職 一等主計(兼部員) 奧主 淸治 一〇、一
部員(兼) 一等主計 栗橋 保正 一〇、一

●獸醫部

第一師團獸醫部長 獸醫監(長) 岡田 勝男 七、二〇
長 一等獸醫正 安部 猿藏 七、二〇

◉近衛步兵第一旅團司令部

免本職(待命) 少將(旅團長) 久世爲次郞 七、二〇
旅團長 少將 上原平太郎 七、二〇

●近衛步兵第一聯隊

青森聯隊區司令部部員 步兵少佐(聯隊附) 長谷部仲藏 七、二〇
第三師團參謀長 步兵大佐(聯隊長) 篠田 次助 七、二〇
聯隊長 步兵大佐 眞崎甚三郎 七、二〇
聯隊附 步兵少佐 小澤 庸夫 七、二〇
同 步兵大尉 小川 武次 七、二〇
中隊長 步兵大尉 清水 亮作 七、二〇
聯隊附被仰付 一等軍醫 渡邊重治郎 七、二〇
臺灣步兵第一聯隊中隊長 步兵大尉(中隊長) 大原 麟吉 八、一八
步兵第七十三聯隊中隊長 同(同) 酒匂飛虎一 八、二九
聯隊附 一等軍醫 森島侃一郎 九、一一
麻布聯隊區副官 步兵大尉(大隊副官) 北山 義一 九、一六
聯隊附 步兵大尉 山崎 卯作 九、一六
大隊副官 同 長崎 守一 九、一六
中隊長 同 丸岡 康平 九、一六
同 同 的野憲一郎 九、一六
停職 步兵中尉(聯隊附) 堀江 一正 一〇、一
中隊長 步兵大尉 荻 昌道 一〇、一
聯隊附 同 出田 剛介 一〇、一五
步兵第七十七聯隊附 三等主計(聯隊附) 高橋 素 一〇、二六
聯隊附 步兵少尉 岡野 克爾 一〇、二六
同 同 十川 正元 一〇、二六
同 同 清水 克己 一〇、二六
同 三等主計 來原 靖 一〇、二六
獨立守備步兵第二大隊附 三等軍醫(聯隊附) 淺田 操 一一、一

●近衛步兵第二聯隊

聯隊付 步兵中尉 加藤 勝藏 七、八
免本職(待命) 步兵大佐(聯隊長) 尾田源太郎 七、二〇
步兵第十八聯隊附 步兵大尉(中隊長) 山川 復三 七、二〇
聯隊長 步兵大佐 佐藤子之助 七、二〇
中隊長 步兵大尉 安田 次男 七、二〇
大隊副官 同 近藤 時習 七、二〇
聯隊附 同 大島 幾 七、二〇
免本職 同(中隊長) 石井 五郎 九、一
東京第一衛戍病院附 二等軍醫(聯隊附) 永橋 榮治 九、一一
中隊長 步兵大尉 大島 幾 九、一六
依願休職 一等軍醫(聯隊附) 岡 信夫 一〇、一一
聯隊附 三等軍醫 岡田 省三 一〇、一一
同 步兵少尉 安原 信雄 一〇、二六
同 同 清水 馨 一〇、二六
同 同 入江 增彥 一〇、二六
同 同 外池 彌 一〇、二六
同 一等軍醫 森山 正貫 一〇、二六
遼陽衛戍病院附 三等軍醫(聯隊附) 鈴木 赴夫 一一、一

●近衛步兵第三聯隊

聯隊附 步兵大尉 山田鐵二郎 七、一五
關東軍司令部附被仰付 同(中隊長) 林 聚岩 七、二〇
中隊長 步兵大尉 藤田 武雄 七、二〇
聯隊附 同 飯村 穰 八、一八
大隊副官 同 長谷川劍之助 八、一八
野砲兵第十二聯隊附 一等軍醫(聯隊附) 安藤 快平 八、二九
依願休職 三等主計(同) 山內 豐次 九、一
聯隊附 一等軍醫 吉井 誠一 九、一一
同 步兵中尉 石橋 健 九、一六
馬公重砲兵大隊附 一等軍醫(聯隊附) 有馬 孝範 九、二〇
聯隊附 一等軍醫 大橋 忠 九、二〇
同 步兵少尉 西久保豐成 一〇、二六
同 同 生田目常雄 一〇、二六
同 同 稅所 榮夫 一〇、二六
同 同 吉田 重藏 一〇、二六
同 三等主計 內田 誠三 一〇、二六
航空第二大隊附 步兵中尉(聯隊附) 小松要之助 一一、一

●近衛步兵第四聯隊

野戰砲兵射擊學校附 步兵大佐(大隊附) 藤岡 直義 七、二〇
免本職 一等主計(聯隊附) 近藤 昌雄 七、二〇
大隊長 步兵少佐 上野 亘亟 七、二〇
聯隊附 步兵中尉 島田 稔 七、二〇
同 一等主計 荻阪嚴比古 七、二〇
臺灣步兵第一聯隊附 步兵少尉(聯隊附) 鈴木 敬司 八、一八
聯隊附 步兵大尉 德尾 俊彥 八、一八
大隊副官 同 岩元 貞信 八、一八
聯隊附 同 濱島 信助 八、二九
中隊長 同 入立 勇 八、二九
聯隊附 同 中村 俊次 九、一
士官學校附被仰付 同(中隊長) 渡邊 毅雄 九、二八
中隊長 步兵大尉 中村 俊次 一〇、二二
聯隊附 步兵少尉 小野口俊知 一〇、二二
同 同 瀨川 素雄 一〇、二二
步兵第七十七聯隊附 三等軍醫(聯隊附) 田島 寬 一〇、二六
聯隊附 二等軍醫 三科 正臣 一〇、二六
步兵第七十四聯隊附 三等軍醫(聯隊附) 中間視十代 一一、一

◉騎兵第一旅團司令部

騎兵學校長 少將(旅團長) 田村 守衛 七、二〇
旅團長 少將 小畑豐之助 七、二〇

●近衛騎兵聯隊

聯隊附 一等軍醫 吉植 精逸 九、一一
騎兵學校教官 騎兵大尉(中隊長) 大島 忠 一〇、一
中隊長職務心得 騎兵中尉 富田 光公 一〇、一
聯隊附大尉職務心得 同 中山 四郎 一〇、一
聯隊附 騎兵少尉 三輪 潔 一〇、二六
同 一等軍醫 佐久間金一郎 一一、一
聯隊附被仰付 同 吉植 精逸 一一、一

●騎兵第十三聯隊

士官學校本科生徒隊附 騎兵中尉(聯隊附) 森 赳 七、二〇
聯隊附 騎兵中尉 遠藤 俊雄 七、二九
中隊長 同 渡邊 舒 一〇、一
聯隊附大尉職務心得 同 矢嶋鉄太郎 一〇、一
聯隊附 騎兵少尉 鈴木 善康 一〇、二六

●騎兵第十四聯隊

關東軍獸醫部部員 一等獸醫(聯隊附) 小原 三吉 九、二〇
聯隊附 一等獸醫 志鎌 淸七 九、二〇
同 騎兵少尉 三澤 昌雄 一〇、二六
同 同 三浦 孝三 一〇、二六
盛岡衛戍病院附 一等軍醫(聯隊附) 中村 卯造 一一、一
聯隊附 一等軍醫 白石 梅吉 一一、一

◉野砲兵第一旅團司令部

免本職 少將(旅團長) 山縣松之輔 七、二〇
旅團長 少將 金山 久松 七、二〇

●近衛野砲兵聯隊

第六師團兵器部長 砲兵中佐(聯隊附) 平原 長志 七、二〇
深山重砲兵聯隊大隊長 砲兵少佐(大隊長) 山根信一郎 七、二〇
第十四師團參謀長 砲兵大佐(聯隊長) 坂部十寸穗 七、二〇
大阪砲兵工廠廠員 砲兵中尉(聯隊附) 杉浦 辰雄 七、二〇
技術本部部員 同(同) 菅 晴次 七、二〇
聯隊長 砲兵大佐 鈴木彥三郎 七、二〇
聯隊附 砲兵少佐 伊藤 鼎一 七、二〇
同 同 中村 志綠 七、二〇
同 砲兵大尉男 關 義壽 七、二〇
大隊長 砲兵少佐 佐々木武藏 七、二〇
中隊長 砲兵大尉 鷹司 信熙 七、二〇
同 同 知久 八萬 七、二〇
副官 同 清水 蘇雄 七、二〇
野戰重砲兵第四聯隊附 一等獸醫(聯隊附) 井上正太郎 九、二〇
聯隊附 一等獸醫 吉村 市郎 九、二〇
同 砲兵少尉 湯淺 正義 一〇、二六
同 同 吉岡 一政 一〇、二六
同 同 吉田 淸 一〇、二六

●野砲兵第十三聯隊

依願休職 砲兵少尉(聯隊附) 仁科 薰 七、八
士官學校本科生徒隊附 砲兵中尉(同) 入江 元 七、二〇
氣球隊附 二等主計(同) 藤定 兼衛 七、二〇
電信聯隊附 二等獸醫(同) 並河 才三 七、二〇
聯隊附 二等軍醫 水野 直 七、二〇
同 二等獸醫 青井 勸 七、二〇
同 砲兵大尉 酒井 康 八、二九
中隊長 同 西 長盛 八、二九
臺灣軍經理部部員 一等主計(聯隊附) 奧主 淸治 一〇、一
聯隊附 一等主計 栗橋 保正 一〇、一
同 砲兵少尉 兩角磯三郎 一〇、二六
同 三等主計 遠藤 馨 一〇、二六
聯隊附被免 砲兵大尉 町尻 量基 一一、一

●野砲兵第十四聯隊

第五師團兵器部部員 砲兵大尉(中隊長) 境 岩三郞 七、二〇

病院附　免本職（待命）　三等藥劑正（同）　川口　二郎　七、二〇
病院附　一等軍醫　喜多村虎次　七、二〇
同　一等藥劑官　高橋　耕作　七、二〇
同　三等軍醫　三宅　五郎　八、二九

●甲府衛戍病院
支那駐屯軍病院附　二等藥劑官（病院附）　伊部　二郎　八、二九
病院附　三等藥劑官　松本　達郎　八、二九

●橫須賀衛戍病院
免本職（待命）　二等軍醫正（長）　原　精一　七、二〇
長　二等軍醫正　關口通太郎　七、二〇

●下志津衛戍病院
臺北衛戍病院附　一等藥劑官（病院附）　中山　直敏　七、二〇
病院附　一等軍醫　田山　新　七、二〇
同　一等藥劑官　西垣　秀一　七、二〇

第二師團司令部

●經理部
部員　三等主計　加藤　鐵矢　一〇、二六

●法官部
第八師團法官部長　理事（長）　佐原寅三郎　八、二
長　免本職　理事　矢野　友也　八、二
部員　同（部員）　岡村　畯見　九、一
部員　理事　伊東　司直　九、一

●福島聯隊區司令部
步兵第二十九聯隊附　步兵中佐（部員）　笹井　充　七、二〇
部員　步兵少佐　宇都宮治綱　七、二〇
免本職　步兵大尉（部員）　鈴木　保治　二、一
部員　步兵大尉　成島　榮壽　二、一

●若松聯隊區司令部
步兵第三十五聯隊長　步兵大佐（司令官）　中村四郎太　七、二〇
司令官　步兵中佐　成田　彰藏　七、二〇
副官　步兵大尉　前田　慎　七、二〇
部員　同　助川　靜二　七、二〇

●山形聯隊區司令部
步兵第七聯隊長　步兵大佐（司令官）　江田敬三郎　八、八
司令官　步兵中佐　速水　約藏　八、八

●步兵第三旅團司令部

●步兵第二十九聯隊
聯隊附　步兵中佐　笹井　充　七、二〇
同　步兵大尉　阿部　勇雄　九、二〇
同　步兵少尉　下山　俊作　一〇、二六
同　同　栢植　重俊　一〇、二六

●步兵第六十五聯隊
若松聯隊區司令部部員　步兵大尉（中隊長）　助川　靜二　七、二〇
中隊長　步兵大尉　飯塚亥種郎　七、二〇
大隊副官　同　澁川鉎一郎　七、二〇
聯隊附被仰付　一等軍醫　橋本　乾作　八、二九
聯隊附　步兵中尉　馬場鐵三郎　一〇、一四
同　步兵少尉　佐久間　準　一〇、二六
同　同　中野　吉雄　一〇、二六
同　同　鈴木　忠　一〇、二六
同　同　渡邊　英海　一〇、二六

●步兵第二十五旅團司令部

●步兵第四聯隊
獨立守備步兵第二大隊附　步兵中尉（聯隊附）　齋　俊男　七、五
聯隊附　步兵中尉　岡　芳郎　七、二〇
同　三等軍醫正　高田　清經　七、二〇
參謀本部部員　步兵大尉（聯隊附）　今村　均　八、九
聯隊附　步兵中尉　蛭沼　七藏　八、一八
支那駐屯軍病院附　二等軍醫（聯隊附）　服部　己作　八、二九
聯隊附　一等軍醫　澁谷　壽雄　八、二九
第二師團經理部部員　三等主計（聯隊附）　加藤　鐵矢　一〇、二六
聯隊附　步兵少尉　原田　文夫　一〇、二六
同　同　大久保朝雄　一〇、二六
同　同　松平　紹光　一〇、二六
同　同　增田　一郎　一〇、二六
同　三等主計　志村　一誠　一〇、二六
福島聯隊區司令部部員　步兵大尉（中隊長）　成島　榮壽　二、一
中隊長　步兵大尉　鈴木　喜芳　二、一

●步兵第三十二聯隊
步兵第六十五聯隊大隊副官　步兵大尉（中隊長）　澁川鉎一郎　七、二〇
中隊長　步兵大尉　鈴木　武夫　七、二〇
大隊副官　同　佐藤　武夫　七、二〇
大隊長　步兵少佐　佐藤　十郎　八、二九
大隊副官　步兵大尉　大井川八郎　八、二九
聯隊附　步兵少佐　谷村　政明　八、二九
同　步兵大尉　佐藤　武夫　八、二九
同　三等軍醫　高岡市五郎　一〇、二六
同　步兵少尉　神保　信彥　一〇、二六
同　同　大內　競　一〇、二六
同　同　田山雄四郎　一〇、二六

●騎兵第二聯隊
軍馬補充部三本木支部附　三等獸醫（聯隊附）　佐藤　雄壽　九、二〇
聯隊附　騎兵少尉　大場　軍勝　一〇、二六

●野砲兵第二聯隊
第十師團兵器部長　砲兵中佐（聯隊附）　大島　利　七、二〇
聯隊附　砲兵中佐　山田卯三男　七、二〇
仙臺衛戍病院附　三等主計（聯隊附）　遠藤多喜雄　一〇、二六
聯隊附　砲兵少尉　菅井　斌麿　一〇、二六
同　同　来塚　城　一〇、二六
同　同　石堂　粲二　一〇、二六
同　三等主計　鈴木　五郎　一〇、二六

●山砲兵第一聯隊
重砲兵射擊學校附　砲兵大尉（中隊長）　橫井　爲男　一一、一
聯隊附　砲兵中尉　神吉　武吉　七、八
大邱衛戍病院附　一等軍醫（聯隊附）　赤沼　龍治　九、一一
聯隊附　一等軍醫　松浦　光淸　九、一一

●工兵第二大隊
築城部本部部員　工兵大尉（大隊附）　佐々木則夫　七、二〇
大隊附大尉心得　工兵中尉　岸平　忠夫　七、二〇
大隊附　工兵少尉　高城　安　一〇、二六
同　同　櫻川　豊吉　一〇、二六

●輜重兵第二大隊
輜重兵第十五大隊附　輜重兵中佐（大隊附）　里見　鐵男　七、二〇
朝鮮憲兵隊司令部附　一等主計（同）　大澤義一郎　七、二〇
副官　輜重兵中尉　綠川　忠治　七、二〇
大隊附　輜重兵少佐　山本　壽衛　七、二〇
同　輜重兵大尉　庭山　鐵　七、二〇
同　一等主計　中村　義一　七、二〇
同　輜重兵少尉　中重　長吉　一〇、二六
航空第一大隊附　輜重兵少尉（大隊附）　中重　長吉　一一、一

●仙臺衛戍病院
步兵第五十四聯隊附　三等軍醫正（病院附）　千野　壯造　七、二〇
運輸部本部附被仰付　一等軍醫（同）　森本　末吉　七、二〇
病院附　一等軍醫　齋藤　歸一　七、二〇
同　三等軍醫　岩田　稔　八、二九
東北帝國大學大學院入學　二等軍醫（病院附）　四十宮龍藏　九、一一
騎兵第三聯隊附　一等軍醫（同）　渡邊　貞　一〇、二六
病院附　三等主計　遠藤多喜雄　一〇、二六
同　二等軍醫　田代　壯　一〇、二六

●仙臺衛戍監獄
長　免兼官　理事兼監獄長（長）　佐原寅三郎　八、二
監獄長　矢野　友也　八、二

●山形衛戍病院
衛生材料廠廠員　二等藥劑官（病院附）　高橋勝一郎　九、二〇

●若松衛戍病院
病院附　三等藥劑官　山之內種淸　九、二〇
免本職（待命）　一等藥劑官（病院附）　稻崎　龍助　七、二〇
病院附　二等藥劑官　三浦　量平　七、二〇

第三師團司令部

●參謀部
少將（步兵第二十四旅團長）　步兵大佐（參謀長）　奧村　拓治　七、二〇
參謀長　步兵大佐　篠田　次助　七、二〇

●經理部
工兵第五大隊附　一等主計（部員）　牛尾　襄一　七、二〇
免兼職　同（兼部員）　竹田久太郎　八、二
近衛師團經理部附　技師（經理部附）　筏　慶一　八、二
部員（兼）　二等主計　林　亮一　八、二
經理部附　技師　東　寅之助　八、二
第十八師團經理部部員　二等主計正（部員）　淀川俊太郎　一〇、一
部員　三等主計正　中川　熊勝　一〇、一
免本職　三等主計（部員）　土　正雄　一〇、二六
部員（兼）　一等主計　鈴木　憲　一〇、二六
部員　三等主計　草野　正己　一〇、二六
同　二等主計　谷口　辰男　一〇、二六

●軍醫部
野砲兵第三聯隊附　一等軍醫（部員）　後藤　鍊枝　七、二〇
部員　二等軍醫　南　兵太郎　七、二〇

●獸醫部
免本職（待命）　二等獸醫正（長）　成田　彥一　七、二〇
長　二等獸醫正　渡邊　義一　七、二〇

●法官部
法官部附　理事試補　大塚　操　七、七
同　同　岩田　眞四　八、一一
同　同　池田　武雄　八、五

●岐阜聯隊區司令部
步兵第十三聯隊長　步兵大佐（司令官）　多田　庫雄　七、二〇

●津聯隊區司令部
司令官　步兵中佐　椋田　外彌　七、二〇
步兵第三十三聯隊中隊長　步兵大尉（副官）　高井　秀次　九、一六
副官　步兵大尉　小島　酉一　九、一六
部員　同　樋尾　茂一　九、一六

●步兵第五旅團司令部
旅團長　免本職（待命）　少將（旅團長）　齋藤常三郎　七、二〇
旅團長　少將　等々力森藏　七、二〇

●步兵第六聯隊
聯隊附　步兵中尉　藤井小五郎　七、八

同　同　田中　義成　七、八
同　步兵少尉　味岡　義一　七、八
免本職（待命）　步兵少佐（聯隊附）　青木松太郎　七、二〇
少將（步兵第三十旅團長）　步兵大佐（聯隊長）　前川　讓吉　七、二〇
聯隊長　步兵大佐　相良　廣一　七、二〇
依願休職　一等主計（聯隊附）　貴船　進　八、一八
聯隊附　一等主計　武田　靜雄　八、二九
同　步兵大尉　天野　重光　九、一六
中隊長　同　鬼頭　義隆　九、一六
依願休職　同（聯隊附）　迫間　通夫　一〇、一
步兵第三十三聯隊附　三等軍醫（同）　大田　什安　一〇、一九
聯隊附　步兵少尉　濱嶋　嚴郎　一〇、二六
同　同　土屋　鏡次　一〇、二六
同　同　古市　二郎　一〇、二六
同　同　丹羽　篤郎　一〇、二六
同　二等軍醫　猪口　貞治　一〇、二六

●步兵第六十八聯隊
航空第六大隊材料廠附　步兵中尉（聯隊附）　寺本　喜男　一一、一
獨立守備步兵第二大隊附　步兵中尉（聯隊附）　渡邊　凱夫　七、五
聯隊附　步兵少尉　高崎　睿種　七、八
免本職（待命）　步兵中佐（聯隊附）　村田　利行　七、二〇
名古屋衛戍病院附　三等軍醫（同）　高橋　融　七、二〇
聯隊附　步兵中佐　矢島　維熊　七、二〇
同　三等軍醫　飯田　正雄　八、二九
步兵第六聯隊中隊長　步兵大尉（中隊長）　鬼頭　義隆　九、一六
步兵第六聯隊附　同（同）　天野　重光　九、一六
中隊長　步兵大尉　小林七之助　九、一六
同　同　有馬　琢三　九、一六
大隊副官　同　江口　欣　九、一六
聯隊附　步兵少尉　長谷川悅郎　一〇、二六
同　同　鈴木　君次　一〇、二六
同　同　森田善治郎　一〇、二六
同　三等主計　堀江　嚴夫　一〇、二六
同　同　山崎　八藏　一〇、二六
航空第六大隊附　步兵大尉（中隊長）　關口喜兵エ　一一、一

●步兵第三十旅團司令部
旅團長　中將（待命）　少將（旅團長）　吉江石之助　七、二〇
旅團長　少將　前川　讓吉　七、二〇

●步兵第三十三聯隊
聯隊附　步兵中尉　難波　元吉　七、八
同　同　石川　粂吉　七、八
步兵第四十九聯隊附　步兵少佐（聯隊附）　佐藤　政信　七、二〇
廣島衛戍病院附　三等軍醫正（同）　廣辻三千太郎　七、二〇
聯隊附　步兵大尉　森　直鋭　七、二〇
同　一等軍醫　高木幾太郎　七、二〇
中隊長　步兵大尉　枝　後城　七、二〇
依願休職　步兵中尉（聯隊附）　沖中庸太郎　八、二
水戶衛戍病院附　一等軍醫（同）　山本　憲次　八、二九
聯隊附　一等軍醫　天田　勘七　八、二九
中隊長　步兵大尉　高井　秀次　九、一六
大隊副官　同　上住　眞吉　九、一六
臺灣山砲兵第一中隊附　三等軍醫（聯隊附）　菅井　正雄　九、二〇
聯隊附　三等軍醫　川島　五郎　一〇、一一
休職　三等軍醫正（聯隊附）　黑川　知勝　一〇、一九
聯隊附　三等軍醫　大田　什安　一〇、一九
同　步兵少尉　廣瀨　四郎　一〇、二六
同　同　杉立龜之亟　一〇、二六
同　同　木村　三雄　一〇、二六
同　同　伴野　定一　一〇、二六
同　三等軍醫正　石川淸次郎　一〇、二六

●步兵第五十一聯隊
獨立守備步兵第二大隊附　步兵中尉（聯隊附）　吉田　章雄　七、五
聯隊附　步兵中尉　福見　幸孝　七、八
少將（待命）　步兵大佐（聯隊長）　岡田　誠道　七、二〇
聯隊長　步兵大佐　石原　周信　七、二〇
中隊長　步兵大尉　西垣　新七　九、一
副官　同　本田　善平　九、一
津聯隊區司令部部員　同（中隊長）　橫尾　茂一　九、一六
中隊長　步兵大尉　千田　勉　九、一六
聯隊附　步兵少尉　水谷　一生　一〇、二六
同　同　伊藤　秀一　一〇、二六

●騎兵第三聯隊
聯隊附　三等獸醫　後藤　基次　七、二六
休職　一等軍醫（聯隊附）　佐々木健藏　一〇、一五
聯隊附　騎兵少尉　古田　秀夫　一〇、二六
同　一等軍醫　渡邊　貞　一〇、二六

●野砲兵第三聯隊
下關要塞參謀　砲兵中佐（聯隊附）　瀧原　三郎　七、二〇
航空學校研究部部員　砲兵中尉（同）　仁村　俊　七、二〇
砲工學校附　一等軍醫（同）　今西　武夫　七、二〇
副官　砲兵大尉　齊藤助右衛門　七、二〇
中隊長　同　杉長　庄市　七、二〇
聯隊附　砲兵中佐　大曲豊太郎　七、二〇
同　一等軍醫　後藤　鍊枝　七、二〇
下關重砲兵聯隊附　砲兵中佐（聯隊附）　西野雄太郎　八、二九
輜重兵第三大隊附　三等軍醫（同）　堀　謹司　八、二九
聯隊附　砲兵中佐　田中　盛治　八、二九
同　砲兵大尉　石田新之輔　一〇、一
第三師團經理部部員　三等主計（聯隊附）　草野　正己　一〇、二六
聯隊附　砲兵少尉　薗　武夫　一〇、二六
同　同　辻　俊春　一〇、二六
同　同　岡本　政繼　一〇、二六
同　同　降旗喜代志　一〇、二六
同　三等主計　木村　茂　一〇、二六

●工兵第三大隊
工兵學校教官　工兵少佐（大隊附）　河崎　崇義　七、二〇
大隊附　工兵少佐　上原　建市　七、二〇
同　工兵少尉　都築　敦　一〇、二六
同　同　佐藤　粂吉　一〇、二六

●航空第一大隊
航空第二大隊附　步兵中尉（大隊附）　小島　辛延　七、八
大隊附　二等軍醫　高橋　吉次　九、二〇
航空第三大隊長　砲兵中佐（大隊附）　後藤　元治　一一、一
航空第三大隊副官　步兵中尉（同）　神谷　正男　一一、一
航空第三大隊附　騎兵少尉（同）　恩田　謙藏　一一、一
航空第六大隊附　砲兵中尉（同）　中西　保賴　一一、一
大隊附　騎兵少佐　齋藤堂堂男　一一、一
同　砲兵中尉　小野崎　仁　一一、一

●航空第二大隊
大隊附　步兵中尉　小島　辛延　七、八
航空第二大隊材料廠附　工兵大尉（大隊附）　石田　房雄　七、二〇
航空學校教官　步兵大尉（同）　瀨戶　俊二　七、二〇
大隊附　砲兵中尉　岡田己三夫　七、二〇
野戰重砲兵第五聯隊附　一等主計（大隊附）　竹田久太郎　八、二
大隊附　二等主計　林　亮一　八、二
同　步兵中尉　小松要之助　一一、一
同　砲兵中尉　田邊收四郎　一一、一

●材料廠
航空第二大隊附　砲兵中尉（材料廠附）　岡田己三夫　七、二〇
材料廠附　工兵中尉　石田　房雄　七、二〇

●航空第三大隊
大隊長　砲兵中佐　後藤　元治　一一、一
副官　步兵中尉　神谷　正男　一一、一
大隊附　砲兵少佐　天野　捨吉　一一、一
同　輜重兵大尉　谷　甚吉　一一、一
同　步兵少尉　山田　稔　一一、一
同　騎兵少尉　恩田　謙藏　一一、一
同　一等軍醫　久保　周行　一一、一
同　二等主計　三木　重一　一一、一

●輜重兵第三大隊
副官　輜重兵大尉　中村　信一　七、二〇
大隊附　輜重兵中尉　山田憲太郎　七、二〇
同　三等獸醫　安見　現輔　七、二六
野戰砲兵射擊學校附　一等軍醫（大隊附）　遠藤子之吉　八、二九
大隊附　三等軍醫　堀　謹司　八、二九
同　輜重兵少尉　野間茂九郎　一〇、二六

●名古屋衛戍病院
第三師團軍醫部部員　二等軍醫（病院附）　南　兵太郎　七、二〇
奈良衛戍病院附　一等軍醫（同）　小川　馨　七、二〇
步兵第三十三聯隊附　同（同）　高木幾太郎　七、二〇
病院附　二等軍醫　三浦大三郎　七、二〇
同　三等軍醫　高橋　融　七、二〇
同　同　內田　至　八、二九
同　二等軍醫　福島　脩一　一〇、二六

●岐阜衛戍病院
近衛步兵第二聯隊附　一等軍醫（病院附）　森山　正貴　一〇、二六
病院附　二等軍醫　奧村　尙輔　一〇、二六

第四師團司令部

●副官部
關東軍幕僚附　步兵大尉（副官）　石黑　外男　七、二〇
副官　步兵大尉　脇坂　次郎　七、二〇
司令部附　同（副官）　本多　秀雄　七、二〇

●經理部
東京經理部附被仰付　一等主計（部員）　稻葉　章　七、二〇
免兼職　同（兼部員）　前田浩一郎　七、二〇
部員　一等主計　津村　寅一　七、二〇
同（兼）　同　武井　好一　七、二〇
同（兼）　同　原　捨三　七、二〇
部員　二等主計　田中佐太郎　一〇、二六

●軍醫部
岡山衛戍病院附　二等軍醫（部員）　平井　義雄　九、二〇
部員　二等軍醫　上野　淸　九、二〇

●法官部
法官部附　理事試補　柳原　文雄　九、二四
第十五師團法官部部員　理事（部員）　黑木　喬　一〇、二六

●大阪聯隊區司令部
免本職　步兵大尉（部員）　市川　愛三　一一、一

部員 歩兵大尉 藤原伊三 二、一

◉堺聯隊區司令部

歩兵第四十七聯隊長 歩兵大佐(司令官) 小野庄造 七、二〇
司令官 歩兵大佐 坂井兵吉 七、二〇
部員 歩兵少佐 前原宏行 七、二〇

◉和歌山聯隊區司令部

歩兵第六十一聯隊附 歩兵少佐(部員) 保田芳雄 七、二〇
第四師團司令部附 歩兵大尉(副官) 本多秀雄 七、二〇
部員 歩兵大尉 竹田直一 七、二〇
副官 同 谷澤秀一 七、二〇

◉由良要塞司令部

免兼職 一等軍醫(兼司令部附) 野上尙志 七、二〇
司令部附(兼) 一等軍醫 小澤重雄 七、二〇
免兼職 一等軍醫(兼司令部附) 小澤重雄 二、一
司令部附兼勤被仰付 一等軍醫 伊藤善次 二、一

◉深山重砲兵聯隊

士官學校本科生徒隊附 砲兵中尉(聯隊附) 池田顯亮 七、二〇
函館重砲兵大隊附 一等軍醫(同) 野上尙志 七、二〇
大隊長 砲兵少佐 山根信一郎 七、二〇
聯隊附 砲兵中尉 河合長明 七、二〇
同 一等軍醫 小澤重雄 七、二〇
同 砲兵大尉 仲庭長四郎 八、九
同 同 倉田律 八、九
中隊長 同 澁川政雄 八、九
同 同 西森武章 八、九

◉歩兵第七旅團司令部

◉歩兵第八聯隊

高崎聯隊區司令部部員 歩兵少佐(大隊長) 若杉長助 七、二〇
免本職 歩兵大尉(機關銃隊長) 菅原庄一郎 七、二〇
大隊長 歩兵少佐 大塲彌平 七、二〇
機關銃隊長 歩兵大尉 中代豊治郎 七、二〇
中隊長 同 北村市次郎 七、二〇
同 同 山内又兵衞 七、二〇
聯隊附 三等軍醫正 北川長造 七、二〇
大隊副官 歩兵大尉 宮川善雄 八、二九
聯隊附 一等軍醫 山下一次 九、一
大阪衞戍病院附 三等主計(聯隊附) 飛彈基 一〇、二六
聯隊附 歩兵少尉 青木一枝 一〇、二六
同 同 久野由三郎 一〇、二六
同 同 平山武士 一〇、二六
同 同 入部兼康 一〇、二六
同 三等主計 大川英夫 一〇、二六

大阪聯隊區司令部部員 歩兵大尉(中隊長) 藤原伊三 二、一
中隊長 歩兵大尉 高村戒孝 二、一
大隊副官 同 深田一次郎 二、一

◉歩兵第七十聯隊

臺灣歩兵第二聯隊附 歩兵中尉(聯隊附) 林茂一郎 七、五
高瀨聯隊區司令部部員 歩兵中佐(同) 三宅文之助 七、二〇
免本職 歩兵大尉(中隊長) 秋山義允 七、二〇
青島守備歩兵第一大隊附 一等主計(聯隊附) 前田浩一郎 七、二〇
聯隊附 歩兵少佐 宮崎茂 七、二〇
同 歩兵大尉 酒井幸之助 七、二〇
同 同 岡部貫一 七、二〇
同 一等主計 原捨三 七、二〇
中隊長 歩兵大尉 村上九郎 七、二〇
同 同 井上四郎 八、九
聯隊附 同 藤山貞吉 八、九
青島守備歩兵第一大隊附被仰付 歩兵中尉(聯隊附) 大田荒輔 八、一八
工兵第四大隊附 一等軍醫(同) 南川義一 八、二九
聯隊附 一等軍醫 竹中長造 九、二〇
大隊副官 歩兵大尉 岡部貫一 一〇、一
朝鮮陸軍倉庫附 三等主計(聯隊附) 山内義夫 一〇、二六
聯隊附 歩兵少尉 中井春一 一〇、二六
同 同 上田太之助 一〇、二六
同 同 嶋田瑞穗 一〇、二六
同 同 大神正家 一〇、二六
同 三等主計 谷口憲造 一〇、二六

◉歩兵第三十二旅團司令部

◉歩兵第三十七聯隊

聯隊附 一等主計 戶田茂 七、二〇
大阪陸軍糧秣支廠廠員 三等主計(聯隊附) 藤堂亘文 一〇、二六
聯隊附 歩兵少尉 早淵恒治 一〇、二六
同 同 市丸策磨 一〇、二六
同 同 野田哲 一〇、二六
同 三等主計 前田功 一〇、二六
免本職 歩兵大尉(聯隊附) 山中景見 一一、一
同 同(同) 五藤慶治 一一、一
聯隊附 歩兵大尉 大岡一夫 一一、一

◉歩兵第六十一聯隊

獨立守備歩兵第三大隊附 歩兵中尉(聯隊附) 後藤十郎 七、五
聯隊附 歩兵中尉 宮崎廣繼 七、五
免本職 歩兵大佐(聯隊長) 武島嘉三郎 七、二〇
和歌山聯隊區司令部部員 歩兵大尉(聯隊附) 竹田直一 七、二〇
和歌山聯隊區副官 同(同) 谷澤秀一 七、二〇
聯隊長 歩兵大佐 神尾直次 七、二〇

聯隊附 歩兵少佐 保田芳雄 七、二〇
中隊長 歩兵大尉 山岡誠意 七、二〇
第四師團經理部部員 二等主計(聯隊附) 田中佐太郎 一〇、二六
聯隊附 歩兵少尉 西脇茂 一〇、二六
同 同 木下武夫 一〇、二六
同 同 藏田武眞 一〇、二六
同 三等主計 三好完六 一〇、二六
同 二等軍醫 深谷鐵夫 一〇、二六
野戰重砲兵第一聯隊附 一等軍醫(聯隊附) 飯田信鑑 一一、一

◉騎兵第四聯隊

聯隊附 騎兵少尉 澁谷順造 七、八
中隊長 騎兵大尉 田村善吉 七、二〇
聯隊附 同 石井清 一〇、一
同 騎兵少尉 野口正雄 一〇、二六

◉野砲兵第四聯隊

野戰砲兵射擊學校教官 砲兵中佐(聯隊附) 萩原勝千代 七、二〇
支那駐屯軍參謀 砲兵少佐(同) 平山繁 七、二〇
氣球隊附 砲兵少尉(同) 米滿慶藏 七、二〇
東京砲兵工廠廠員 砲兵大尉(中隊長) 平野潔 七、二〇
聯隊附 砲兵少佐 森田利孝 七、二〇
同 一等主計 武井好一 七、二〇
中隊長 砲兵大尉 村川補 七、二〇
同 同 平田靜 七、二〇
東京砲兵工廠廠員 砲兵中尉(聯隊附) 渡邊望 八、九
大阪衞戍病院附 二等軍醫(同) 柿本新太郎 九、二〇
大隊副官 砲兵中尉 内桶義大 一〇、一
聯隊附 同 高見量太郎 一〇、一
同 砲兵少尉 兒玉一眞 一〇、二六
同 同 宮田英雄 一〇、二六
同 同 市木富士雄 一〇、二六
同 二等軍醫 西山輝雄 一一、一

◉工兵第四大隊

電信獨立大隊長 工兵大佐(大隊長) 大出虎雄 七、二〇
大隊長 工兵中佐 寺尾喜六 七、二〇
大隊附 工兵少佐 細田四郎 七、二〇
同 一等軍醫 南川義一 八、二九
同 工兵少尉 木原友二 一〇、二六

◉輜重兵第四大隊

免本職(待命) 輜重兵少佐(大隊附) 川瀨兵吉 七、二〇
副官 輜重兵大尉 出口立三郎 七、二〇
大隊附 輜重兵中佐 松尾久太郎 七、二〇
中隊長 輜重兵大尉 松田調太郎 七、二〇
大隊附 同 田中大成 七、二〇
同 二等軍醫 菅原章二郎 八、二九
同 輜重兵少尉 田中要次 一〇、二六

◉大阪衞戍病院

病院附 三等軍醫 吉本公男 八、二九
同 同 野田榮橘 八、二九
第四師團軍醫部部員 二等軍醫(病院附) 上野淸 九、二〇
病院附 二等軍醫 柿本新太郎 九、二〇
同 三等主計 飛彈基 一〇、二六
同 一等軍醫 石井脩三 一〇、二六

◉大阪衞戍監獄

休職 一等軍醫(病院附) 入谷銈 一〇、一九

◉和歌山衞戍病院

病院附 三等藥劑官 南雲高吉 九、二〇
由良要塞司令部附兼勤 一等軍醫(病院附) 伊藤善次 一一、一

第五師團司令部

◉副官部

副官 歩兵少佐 柴田仲吉 七、二〇

◉兵器部

部員 砲兵大尉 境岩三郎 七、二〇

◉經理部

宇品陸軍糧秣支廠長 二等主計正(部員) 矢野透 七、二〇
歩兵第四十二聯隊附 二等主計(同) 戶田芳雄 七、二〇
部員 三等主計正 後藤房男 七、二〇
同(兼) 一等主計 岡本政之助 七、二〇
免本職 技師 金窪定次 八、二
經理部附 同 米山保 八、二
免兼職 二等主計(兼部員) 山根義一 一〇、二六
部員 三等主計 寺見廣雄 一〇、二六

◉軍醫部

免兼職 二等藥劑正(兼部員) 小篠武雄 七、二〇
野砲兵第五聯隊附 一等軍醫(部員) 皆川弘一 七、二〇
部員 二等軍醫 金井彌太郎 七、二〇
同(兼) 三等藥劑正 北島伊六 七、二〇

◉法官部

法官部附 理事試補 佐藤晨二 一〇、二五

◉廣島聯隊區司令部

免本職(待命) 歩兵少佐(部員) 時山太郎 七、二〇

◉松山聯隊區司令部

岩國聯隊區司令官 歩兵大佐(司令官) 生駒幸秀 七、二〇
司令官 歩兵大佐 利根澤貞吉 七、二〇
部員 歩兵大尉 玉川讓 七、二〇

◉岩國聯隊區司令部

松山聯隊區司令官 歩兵大佐(司令官) 利根澤貞吉 七、二〇

司令官 歩兵大佐 生駒幸秀 七、二〇

◉廣島灣要塞司令部

工兵監部附 少將(司令官) 鳴瀧紫麿 七、二〇
馬山重砲兵大隊附 砲兵大尉(副官) 江澤信義 七、二〇
司令官 少將 淺岡信三郎 七、二〇
副官 歩兵大尉 山中眞一 七、二〇

◉藝豫要塞司令部

免兼職 少將(兼司令官) 鳴瀧紫麿 七、二〇
司令官(兼) 少將 岡本春三 七、二〇

◉歩兵第九旅團司令部

◉歩兵第十一聯隊

第五師團副官 歩兵少佐(大隊長) 柴田仲吉 七、二〇
廣島聯隊區司令部部員 歩兵大尉(副官) 玉川讓 七、二〇
糧秣本廠廠員 二等主計(聯隊附) 秋月務 七、二〇
大隊長 歩兵少佐 山本信知 七、二〇
大隊副官 歩兵大尉 深田榮樹 七、二〇
聯隊附 歩兵少佐 小坂吉太郎 七、二〇
同 歩兵大尉 川口岩吉 八、二九
中隊長 同 河村太市 八、二九
依願休職 同(聯隊附) 中村貞光 一〇、一一
技術本部附被仰付 同(大隊副官) 山本蕆 一〇、一四
大隊副官 歩兵大尉 岩田哲三 一〇、一四
運輸部本部附被仰付 二等主計(聯隊附) 石河六郎 一〇、二六
聯隊附 歩兵少尉 矢野隆衷 一〇、二六
同 同 杉本五郎 一〇、二六
同 三等主計 松浦則武 一〇、二六
同 同 塚本卯市 一〇、二六

◉歩兵第二十二聯隊

參謀本部部員 歩兵大尉(中隊長) 阿部菊一 七、二〇
臺南衞戍病院附 二等軍醫(聯隊附) 鈴山斐雄 七、二〇
聯隊附 一等主計 岡本政之助 七、二〇
同 一等軍醫 小澤眞藏 八、二
中隊長 歩兵大尉 小田治太郎 八、二九
少將(歩兵第二十七旅團長) 歩兵大佐(聯隊長) 鈴木新之丞 一〇、一一
聯隊長 歩兵大佐 松田善衞 一〇、一一
聯隊附 歩兵少尉 大平秀雄 一〇、二六
同 同 指宿重夫 一〇、二六
同 同 黑川昇 一〇、二六
同 同 柴有時 一〇、二六

◉歩兵第二十一旅團司令部

名古屋陸軍幼年學校生徒監 歩兵大尉(副官) 飯島信之 七、二〇
副官 歩兵大尉 岩本寛一 七、二〇

◉歩兵第四十二聯隊

歩兵第三十四聯隊附 歩兵少佐(聯隊附) 武波清治 七、二〇
歩兵第二十一旅團副官 歩兵大尉(機關銃隊長) 桂綠 七、二〇
運輸部本部附被仰付 二等主計(聯隊附) 野村廣 七、二〇
二等軍醫正(待命) 三等軍醫正(同) 津田春 七、二〇
機關銃隊長 歩兵大尉 岩本寛一 七、二〇
聯隊附 三等主計 戶田芳雄 七、二〇
同 三等軍醫正 梅田磐 七、二〇
同 歩兵中尉 村田頼三 八、一八
大隊副官 歩兵大尉 飯田祥二郎 八、二九
聯隊附 一等軍醫 千田登 九、二〇
大隊副官 歩兵大尉 藤島繁樹 一〇、一四
聯隊附 同 飯田祥二郎 一〇、一四
同 歩兵少尉 賀谷與吉 一〇、二六
同 同 平尾眞司 一〇、二六
同 同 福積賢一 一〇、二六
同 同 松尾敏郎 一〇、二六

◉歩兵第七十一聯隊

廣島灣要塞副官 歩兵大尉(聯隊附) 山中眞一 七、二〇
聯隊附 歩兵大尉 村上慶吉 七、二〇
副官 同 南方秋亮 七、二〇
中隊長 同 佐々木到一 七、二〇
電信聯隊附 一等軍醫(聯隊附) 竹松常雄 八、二九
大隊副官 歩兵大尉 下永憲次 八、二九
同 同 佐久間俊朗 八、二九
中隊長 同 羽倉市熊 八、二九
聯隊附 同 六角堂 八、二九
同 同 高橋甚四郎 八、二九
同 一等軍醫 鶴來政雄 八、二九
第五師團經理部部員 三等主計(聯隊附) 寺見廣雄 一〇、二六
聯隊附 歩兵少尉 三谷完市 一〇、二六
同 同 重久圭藏 一〇、二六
同 同 安岡波禧 一〇、二六
同 同 佐々木勝五 一〇、二六
同 三等主計 森口德治 一〇、二六

◉騎兵第五聯隊

第六師團獸醫部部員 二等獸醫(聯隊附) 和田保 七、二〇
副官 騎兵大尉 馬場正郎 七、二〇
聯隊附 騎兵中尉 矢內晴治 七、二〇
中隊長 騎兵大尉 中里隆臣 七、二〇
聯隊附大尉職務心得 騎兵中尉 溫品魁介 一〇、一
聯隊附 騎兵少尉 谷川一男 一〇、二六

◉野砲兵第五聯隊

聯隊附 砲兵大尉 福田德二郎 七、二〇
同 一等軍醫 皆川弘一 七、二〇
中隊長職務心得 砲兵中尉 中村勇 七、二〇
東京第一衞戍病院附 二等軍醫(聯隊附) 鋒田德 八、二九
中隊長職務心得 砲兵中尉 長山三男 一〇、一
朝鮮軍經理部部員 二等主計(聯隊附) 伊藤涉 一〇、二六
聯隊附 砲兵少尉 根岸主計 一〇、二六
同 同 稻井正彦 一〇、二六
同 同 岡島靖一郎 一〇、二六
同 三等主計 江本進 一〇、二六

◉野戰重砲兵第四聯隊

聯隊附 砲兵中佐 船岡平 七、二〇
歩兵第十八聯隊附 三等主計(聯隊附) 山仲素夫 八、二九
聯隊附 一等獸醫 井上正太郎 九、二〇
同 砲兵少尉 草野二郎 一〇、二六
同 同 原虎夫 一〇、二六
同 同 竹井德二郎 一〇、二六
同 三等主計 松崎喬 一〇、二六
聯隊附被仰付 砲兵大尉 大谷淸麿 一一、一

◉工兵第五大隊

大隊附 工兵中尉 佐々木軍次郎 七、八
同 同 菊地得太郎 七、八
免本職 一等主計(大隊附) 青木諭吉 七、二〇
中隊長職務心得 工兵中尉 原田長十郎 七、二〇
大隊附 一等主計 牛尾襄一 七、二〇
同 工兵少尉 藤井健三 一〇、二六

◉獨立電信大隊

大隊附 工兵少尉 杉野俊三郎 七、八
免本職 工兵大尉(中隊長) 井上信一 七、二〇
少將(待命) 工兵大佐(大隊長) 後藤淸兵衞 七、二〇
大隊長 工兵大佐 大出虎雄 七、二〇
中隊長 工兵大尉 西川平一 七、二〇
電信獨立大隊材料廠長 同(大隊附) 里田朗 八、二九
大隊附 工兵大尉 鈴木長四郎 八、二九

◉材料廠

免本職 工兵大尉(長) 猪俣鑑成 七、二〇
長 工兵大尉 鈴木長四郎 七、二〇
電信獨立大隊附 同(長) 鈴木長四郎 八、二九
長 工兵大尉 里田朗 八、二九
免御用掛 一等主計 平野悌吉 九、五
材料廠附 三等主計 池田正隆 九、五

◉輜重兵第五大隊

大隊附 一等獸醫 高木憲吉 七、二〇
同 輜重兵少尉 粂俊布美 一〇、二六

◉廣島衞戍病院

軍醫學校附被仰付 三等軍醫正(病院附) 小池正晁 七、一八
病院附 三等軍醫正 氏家參顯 七、一八
第一師團軍醫部部員 二等軍醫正(病院附) 窪野示 七、二〇
免本職 三等藥劑正(同) 小篠武雄 七、二〇
病院附 三等軍醫正 廣辻三千太郎 七、二〇
同 三等藥劑正 北島伊六 七、二〇
病院附被仰付 三等軍醫正 小田定藏 七、二〇
歩兵第二十五聯隊附 二等軍醫(病院附) 藤倉德賀藏 八、二
歩兵第七十一聯隊附 一等軍醫(同) 鶴來政雄 八、二九
病院附 三等軍醫 柴田長七 八、二九
同 同 田中弘道 八、二九

◉山口衞戍病院

免兼職 三等軍醫正(兼長) 津田春 七、二〇
長(兼) 三等軍醫正 高橋尙三 七、二〇
歩兵第十三聯隊附 一等軍醫(病院附) 守山貞一 九、二〇
病院附 一等軍醫 野中亘民 九、二〇

第六師團司令部

◉參謀部

少將(歩兵第三十七旅團長) 歩兵大佐(參謀長) 安原瀧藏 七、二〇
參謀長 歩兵大佐 新井龜太郎 七、二〇

◉兵器部

野砲兵第六聯隊附 砲兵少佐(長) 久保田鉄藏 七、二〇
長 砲兵中佐 平原長志 七、二〇
部員 輜重兵大尉 野元杉右衞門 八、二九

◉經理部

經理部附被免 一等主計 岡本政之助 七、二〇
經理部附被仰付 同 守田清 七、二〇
部員 二等主計 山中土一郎 八、二九

◉獸醫部

野砲兵第十九聯隊附 一等獸醫(部長) 松本弘 七、二〇
部員 二等獸醫 和田保 七、二〇

◉法官部

免本職 理事(部員) 福山道入 九、一六
部員 理事 三好次太郎 九、一六

◉熊本聯隊區司令部

北京駐屯歩兵隊長 歩兵中佐(部員) 星村市平 七、二〇
部員 歩兵少佐 阿武二郎 七、二〇

◉八代聯隊區司令部

歩兵第六聯隊長 歩兵大佐(司令官) 相良廣一 七、二〇
司令官 歩兵大佐 押川公實 七、二〇

◉都城聯隊區司令部

歩兵第五十六聯隊長 歩兵大佐(司令官) 廻健介 七、二〇
司令官 歩兵大佐 入江顯三 七、二〇

●沖繩聯隊區司令部
歩兵第十三聯隊中隊長 歩兵大尉(副官) 福永兼吉 七、二〇
副官 歩兵大尉 隈部七十二 七、二〇

●歩兵第十一旅團司令部

●歩兵第十三聯隊
歩兵第四十五聯隊附 歩兵少尉(聯隊附) 川畑武雄 七、二〇
沖繩聯隊區副官 歩兵大尉(中隊長) 隈部七十二 七、二〇
獨立守備歩兵第六大隊附 歩兵中尉(聯隊附) 城音治 七、二〇
騎兵第八聯隊附 一等軍醫(同) 富澤祐三 七、二〇
臺灣歩兵第一聯隊附 三等軍醫(同) 是枝秀 七、二〇
少將(待命) 歩兵大佐(聯隊長) 大島眞三郎 七、二〇
聯隊長 歩兵大佐 多田庫雄 七、二〇
聯隊附 歩兵中尉 小野正雄 七、二〇
同 歩兵大尉 我妻吉郎 七、二〇
中隊長 同 有富親義 七、二〇
同 同 村上彦八 七、二〇
同 同 福永兼吉 七、二〇
大隊副官 同 井上政廣 七、二〇
臺灣歩兵第二聯隊中隊長 歩兵大尉(中隊長) 千田貞雄 八、二九
聯隊附 三等軍醫 緒方重人 八、二九
獨立守備歩兵第四大隊附 一等軍醫(聯隊附) 寺坂幸太郎 九、二〇
聯隊附 二等軍醫 堀尾健正 九、二〇
同 一等軍醫 守山貞一 九、二〇
兎本職 歩兵少佐(聯隊附) 渡邊勉 一〇、一
中隊長 歩兵大尉 竹原三郎 一〇、一四
大阪陸軍被服支廠廠員 三等主計 石井千勇 一〇、二六
聯隊附 歩兵少尉 神田房治 一〇、二六
同 同 杉本守衞 一〇、二六
同 同 鍛治滿 一〇、二六
同 同 寺生靜彦 一〇、二六
同 三等主計 楠田怎慶心 一〇、二六

●歩兵第二十三聯隊
聯隊附 歩兵中尉 木場茂 七、五
中津聯隊區司令部部員 歩兵少佐(聯隊附) 廣瀬英吉 七、二〇
獨立守備歩兵第六大隊中隊長 歩兵大尉(中隊長) 財部豊 七、二〇
聯隊附 歩兵少佐 澁谷諸文 七、二〇
副官 歩兵大尉 池邊四郎 七、二〇
中隊長 同 有村常吉 七、二〇
聯隊附 同 菊地隆千代 七、二〇
中隊長 同 菊池隆千代 八、一八
歩兵第八十聯隊附 二等軍醫 古庄乙彦 八、二九
依願休職 歩兵中尉(聯隊附) 龍造寺芳信 八、一六
聯隊附 一等軍醫 中山政雄 九、二〇
同 歩兵少尉(聯隊附) 中村通則 一〇、二六
同 同 藤田實彦 一〇、二六
同 同 谷川岩吉 一〇、二六
同 同 梅木留助 一〇、二六
熊本衞戍病院附 三等軍醫 宮崎駿雄 一一、一

●歩兵第三十六旅團司令部
第八師團司令部附 少將(旅團長) 安原啓太郎 七、二〇
旅團長 少將 河上清吉 七、二〇

●歩兵第四十五聯隊
歩兵第十三聯隊附 歩兵中尉(聯隊附) 小野正雄 七、二〇
臺灣歩兵第一聯隊附 一等軍醫(同) 矢野義德 七、二〇
聯隊附 歩兵少尉 川畑武雄 七、二〇
同 歩兵大尉 執印友治 七、二〇
同 同 吉留芳行 七、二〇
同 一等軍醫 守田舍 七、二〇
同 歩兵少尉 東三次郎 八、一八
同 歩兵大尉 大迫通貞 八、一八
中隊長 同 執印友治 八、一八
同 同 吉留芳行 八、一八
士官學校本科教官 同(中隊長) 萱嶋高 八、二九
停職 歩兵中尉(聯隊附) 橋口丹後 九、二〇
中隊長 歩兵大尉 家所政信 一〇、一
大隊副官 同 眞部學 一〇、一
臺灣軍經理部部員 三等主計(聯隊附) 中原英吾 一〇、二六
聯隊附 歩兵少尉 木佐木久 一〇、二六
同 同 松本啓 一〇、二六
同 同 本田秀男 一〇、二六
同 同 橋口千尋 一〇、二六
同 三等主計 東福清次郎 一〇、二六

●歩兵第六十四聯隊
聯隊附 歩兵大尉 村上傳 七、五
氣球隊附 歩兵少尉(聯隊附) 勝目眞良 七、二〇
中支那派遣隊司令部附被仰付 歩兵大尉(同) 笠繁善 七、二〇
築城部奄美大島支部附 二等軍醫(同) 伊藤龜之助 七、二〇
聯隊附 歩兵少佐 柴田忠彦 七、二〇
中隊附 歩兵大尉 重久篤治 七、二〇
大隊副官 同 船津萬六 七、二〇
聯隊附 歩兵中尉 山縣武光 七、二〇
依願休職 歩兵少尉(聯隊附) 中野進 八、二
兎本職 一等軍醫(同) 濱野文吉 九、二〇
聯隊附 一等軍醫 山田登作 九、二〇
依願休職 歩兵少尉(聯隊附) 厚地元彦 一〇、一
廣島陸軍被服支廠廠員 三等主計(聯隊附) 松前國光 一〇、二六
聯隊附 歩兵少尉 島田英雄 一〇、二六
同 同 都甲徠 一〇、二六
同 同 坂元宗次郎 一〇、二六
同 三等主計 中川登 一〇、二六

●騎兵第六聯隊
兎本職(待命) 騎兵少佐(聯隊附) 村上正五郎 七、二〇
副官 騎兵大尉 曾原燊 七、二〇
中隊長 同 井上又雄 七、二〇
聯隊附 騎兵少佐 笹本縫藏 七、二〇
同 騎兵中尉 金竹盛重 七、二〇
同 騎兵少尉 吉房虎雄 一〇、二六

●野砲兵第六聯隊
野砲兵第三聯隊附 砲兵中佐(聯隊附) 大曲豊太郎 七、二〇
聯隊附 砲兵少佐 矢嶋永次郎 七、二〇
技術本部部員 砲兵中佐(聯隊附) 小柳津正藏 八、八
聯隊附 砲兵中佐 早川要 八、二九
同 砲兵少尉 染紫廣武 一〇、二六
同 同 宮地靜 一〇、二六
被服本廠廠員 一等主計(聯隊附) 上田昶治郎 一一、一
第二十師團兵器部部員 砲兵大尉(同) 澁田吉郎 一一、一
聯隊附 一等主計 宇井計吉 一一、一

●工兵第六大隊
大隊附 工兵少尉 友末昇 一〇、二六

●輜重兵第六大隊
輜重兵第十七大隊長 輜重兵大佐(大隊長) 澤島彌熊 七、二〇
士官學校本科訓育部附 輜重兵大尉(中隊長) 山下媢 七、二〇
臺北衞戍病院附 一等軍醫(大隊附) 稅田義行 七、二〇
大隊長 輜重兵中佐 澁谷忠八 七、二〇
中隊長 輜重兵大尉 渡邊正一 七、二〇
副官 輜重兵中尉 岩切義一 七、二〇
大隊附 一等軍醫 永島孝澄 七、二〇
第六師團兵器部部員 輜重兵大尉(大隊附) 野元杉右衞門 八、二九
大隊附 輜重兵少尉 高田弥彦 一〇、二六

●熊本衞戍病院
病院附 三等軍醫 横山孝一 八、二九
東京帝國大學大學院入學 二等藥劑官(病院附) 田淵善衞 九、一一
病院附 二等藥劑官 平松源一 九、一一
臺北衞戍病院附 二等軍醫(病院附) 小野崎茂 一〇、二六
歩兵第十二聯隊附 一等軍醫(同) 堀野計一 一一、一
病院附 三等軍醫 宮崎駿雄 一一、一

第七師團司令部

●參謀部
陸軍大學校附 歩兵大尉(參謀) 木村民藏 七、二〇
參謀 歩兵大尉 若松長治 七、二〇

●經理部
部員 二等主計 濱田盛吉 七、二〇
同 同 中田森一郎 八、二

●札幌聯隊區司令部
兎本職 歩兵大佐(司令官) 岡欽一 七、二〇
司令官 歩兵中佐 渡邊祐次 七、二〇

●函館聯隊區司令部
部員 歩兵少佐 東龍吉 七、二〇

●函館要塞司令部
司令部(兼) 一等軍醫 野上尙志 七、二〇

●歩兵第十三旅團司令部
歩兵第二十五聯隊中隊長 歩兵大尉(副官) 小關義男 八、一八
副官 歩兵大尉 福士尙志 八、一八

●歩兵第二十五聯隊
福岡聯隊區司令官 歩兵中佐(聯隊附) 矢賀正之 七、二〇
歩兵第五十四聯隊附 同(同) 福島俊亮 七、二〇
歩兵第二十三聯隊附 歩兵大尉(中隊長) 菊地隆千代 七、二〇
少將(待命) 歩兵大佐(聯隊長) 沼田圓太郎 七、二〇
聯隊長 歩兵大佐 山本糺雄 七、二〇
聯隊附 歩兵中佐 塩川熊三郎 七、二〇
同 歩兵少佐 相眞己都麿 七、二〇
聯隊附被免 一等軍醫 大内健太郎 八、二
聯隊附 同 中島重太郎 八、二
同 二等軍醫 藤倉德賀藏 八、二
中隊長 歩兵大尉 小關義男 八、一八
同 同 田丸隆 八、一八
機關銃隊長 同 磐井虎二郎 八、一八
大隊副官 同 門日貞一 八、一八
同 同 中村外壽 八、一八
聯隊附 歩兵少尉 小原重孝 八、一八
同 同 角田進一郎 八、一八
同 同 船木喜代治 八、一八
同 同 北村豊茂 八、一八
航空第一大隊附 二等軍醫(聯隊附) 高橋吉次 九、二〇
聯隊附 歩兵大尉 阿部久治 一〇、七
中隊長 同 守谷政雄 一〇、七
聯隊附 歩兵中尉 松田清太郎 一〇、一一

同 歩兵大尉 石垣耕陸 一〇、一四
同 歩兵少尉 永井八津次 一〇、二六
同 同 藤崎源太郎 一〇、二六
同 同 石山年秀 一〇、二六
同 同 丸山弘一 一〇、二六
同 三等主計 山本憲藏 一〇、二六
同 二等軍醫 島津忠預 一〇、二六
騎兵第十四聯隊附 一等軍醫(聯隊附) 白石梅吉 一一、一

●歩兵第二十六聯隊
歩兵第五十三聯隊附 歩兵少佐(聯隊附) 室岡翁三 七、二〇
聯隊附 歩兵中佐 倉橋泰隆 七、二〇
同 歩兵少佐 町田四郎 七、二〇
大隊長 同 石川脩爾 七、二〇
中隊長 歩兵大尉 伊藤利矩 七、二〇
第七師團經理部部員 二等主計(聯隊附) 中田森一郎 八、二
歩兵第二十二聯隊附 一等軍醫(同) 小澤眞藏 八、二
聯隊附 一等軍醫 小林素平 八、二
歩兵第十三旅團副官 歩兵大尉(聯隊附) 福士尙志 八、一八
聯隊附 歩兵大尉 前山淳一 八、一八
同 同 山川敏郎 八、一八
同 同 横塚實助 八、一八
中隊長 同 草野芳男 八、一八
同 同 坂牛圭介 八、一八
同 同 長澤子朗 八、一八
同 同 渥美友義 八、一八
大隊副官 同 伊藤利矩 八、一八
同 同 河田槌太郎 八、一八
副官 同 内野昌二 八、一八
聯隊附 同 山口一郎 八、一八
同 歩兵少尉 中村茂一 八、一八
同 同 庄司清治 八、一八
軍馬補充部釧路支部附 一等軍醫(聯隊附) 遠藤源次郎 八、二九
聯隊附 歩兵少尉 原子正雄 九、一一
同 同 梅津直四郎 九、一三
同 同 安達千賀雄 一〇、二六
同 同 小林茂本 一〇、二六
同 同 野地弘 一〇、二六
同 三等主計 福原孝之 一〇、二六

●歩兵第十四旅團司令部
歩兵第二十八聯隊中隊長 歩兵大尉(副官) 谷内寬盛 七、二九
副官 歩兵大尉 佐藤政藏 七、二九

●歩兵第二十七聯隊
歩兵第二十四聯隊附 歩兵少佐(聯隊附) 鮒居詮次 七、二〇
聯隊附 三等軍醫正 白形淺藏 七、二〇
歩兵第六十四聯隊附 一等軍醫(聯隊附) 山田登作 九、二〇
聯隊附 歩兵少尉 坂井豐藏 一〇、二六
同 同 田島武一郎 一〇、二六
同 同 市川成志 一〇、二六

●歩兵第二十八聯隊
歩兵第四十六聯隊附 歩兵中佐(聯隊附) 境澤盛 七、二〇
聯隊附 歩兵少佐 永田彦三 七、二〇
歩兵第十四旅團副官 歩兵大尉(中隊長) 佐藤政藏 七、二九
中隊長 歩兵大尉 谷内寬盛 七、二九
歩兵第三十一聯隊附 三等軍醫(聯隊附) 山本申三 八、二
中隊長 歩兵大尉 相田太四郎 一〇、七
副官 同 内田近建 一〇、七
聯隊附 同 高木千枝 一〇、七
同 歩兵少尉 加藤武夫 一〇、二六
同 同 池田忠治 一〇、二六
同 同 板倉至 一〇、二六
兎本職 歩兵大尉(聯隊附) 花形一郎 一一、一
同 同(中隊長) 松井直 一一、一
中隊長 歩兵大尉 飯村輔夫 一一、一

●騎兵第七聯隊
聯隊附 一等主計 大友芳男 七、二〇
聯隊附大尉職務心得 騎兵中尉 光野令造 一〇、一
聯隊附 騎兵少尉 島田新 一〇、二六
同 一等軍醫 吉川健治 一一、一

●野砲兵第七聯隊
野戰砲兵射擊學校教導大隊附 砲兵中尉(聯隊附) 奧田千里 七、二〇
第七師團經理部部員 二等主計(同) 濱田盛吉 七、二〇
青島守備歩兵第四大隊附被仰付 一等軍醫(同) 龜井一郎 七、二〇
騎兵第九聯隊附 二等獸醫(同) 大澤健哉 八、二
兎本職(待命) 砲兵少佐(同) 松田乙次郎 八、二五
聯隊附 砲兵少尉 齋藤浩三 一〇、二六
同 同 鶴居駒治 一〇、二六
同 同 河島慶晉 一〇、二六
同 三等主計 小幡喜一 一〇、二六
札幌衞戍病院附 三等軍醫(聯隊附) 森定惠 一一、一
聯隊附 一等軍醫 高野安茂 一一、一

●函館重砲兵大隊
第十四師團兵器部長 砲兵中佐(大隊長) 杉本弘隆 七、二〇
航空學校研究部部員 砲兵中尉(大隊附) 柳成利 七、二〇
大隊長 砲兵中佐 細田初一 七、二〇
大隊附 一等軍醫 野上尙志 七、二〇
同 砲兵大尉 掛端彦八郎 一〇、七
中隊長職務心得 砲兵中尉 久保田榮助 一〇、七
歩兵第五十三聯隊附 三等軍醫(大隊附) 伊藤喜內 一一、一

●工兵第七大隊
大隊附被免 二等主計 永澤久仁男 七、二〇
大隊附 工兵少佐 吉武右一 七、二〇
同 工兵大尉 稻村貞止 七、二〇
中隊長 同 山田茂 七、二〇
大隊附 工兵少尉 角田忠七郎 八、一八
同 同 鈴木孝 八、一八

●輜重兵第七大隊
騎兵第七聯隊附 一等軍醫(大隊附) 吉川健治 一一、一
大隊附 一等軍醫 田中稻城 七、二〇
同 輜重兵大尉 鈴木和吉 一〇、二三
中隊長 同 沼舘愛三 一〇、二三
野砲兵第七聯隊附 一等軍醫(大隊附) 高野安茂 一一、一

●旭川衞戍病院
三島衞戍病院附 三等藥劑官(病院附) 大塚樹一 七、二〇
長 二等軍醫正 黑田治太郎 七、二〇
病院附 二等軍醫 古庄乙彦 八、二九
同 三等藥劑官 中城省治 八、二九

●札幌衞戍病院
病院附 三等軍醫 森定惠 一一、一

第八師團司令部

●副官部
豫備 中將(師團長) 白井二郎 七、二〇
師團長 中將 小野寺重太郎 七、二〇
司令部附 少將 安原啓太郎 七、二〇

●兵器部
野砲兵第八聯隊附 砲兵少佐(長) 山本盛治 七、二〇
長 砲兵中佐 戸嶋乾太郎 七、二〇

●經理部
野砲兵第八聯隊附 一等主計(部員) 中島正雄 一〇、一
部員(兼) 二等主計 清水貞 一〇、一五
同(專) 同 高木六郎 一〇、一五
兎兼職 一等主計(兼部員) 佐藤孝 一〇、二六
部員 一等主計 小川正一郎 一〇、二六
同 三等主計 池内龍男 一〇、二六
同(兼) 一等主計 小室太治郎 一〇、二六

●獸醫部
第十四師團獸醫部長 三等獸醫正(部員) 青山幸信 七、二〇
部員 三等獸醫正 山下賴三 七、二〇
同 二等獸醫 阿部寅吉 七、二〇

●法官部
第二師團法官部長 理事(長) 矢野友也 八、二
長 理事 佐原寅三郎 八、二
部員 同 澤田巖 八、二

●青森聯隊區司令部
兎本職(待命) 歩兵中佐(部員) 林壽逸 七、二〇
部員 歩兵少佐 長谷部仲藏 七、二〇
歩兵第五聯隊中隊長 歩兵大尉(副官) 小島勇 八、二
副官 歩兵大尉 山岸正治 八、二

●弘前聯隊區司令部
兎本職(待命) 歩兵大佐(司令官) 景山呈作 七、二〇
司令官 歩兵中佐 笹倉昇 七、二〇
部員 同 國分習也 七、二〇

●歩兵第五聯隊
青森聯隊區副官 歩兵大尉(中隊長) 山岸正治 八、二
豫備 三等軍醫正(聯隊附) 岡田國藏 八、二
中隊長 歩兵大尉 小島勇 八、二
聯隊附 三等軍醫正 益田甚吾 八、二
兎本職 三等軍醫(聯隊附) 藤田近二 八、二九
聯隊附 三等軍醫 千葉幾久藏 八、二九
休職 一等軍醫(聯隊附) 松田知三 一〇、一九
第八師團經理部部員 三等主計(同) 池内龍男 一〇、二六
聯隊附 歩兵少尉 佐々木貞治 一〇、二六
同 同 工藤俊二 一〇、二六
同 同 加藤素一 一〇、二六
同 同 宮下玉雄 一〇、二六
同 三等主計 佐藤誠之助 一〇、二六
同 一等軍醫 窪美一久 一一、一

●歩兵第三十一聯隊
兎本職 歩兵大佐(聯隊長) 小倉英季 七、二〇
聯隊長 歩兵大佐 丸山豐 七、二〇
弘前衞戍病院附 二等軍醫(聯隊附) 佐伯正之進 八、二
依願休職 歩兵大尉(同) 清水信 八、二
聯隊附 三等軍醫 山本申三 八、二
同 同 若林春治 八、二九
士官學校附 三等主計(聯隊附) 山口啓助 一〇、二六
聯隊附 歩兵少尉 菅原長五郎 一〇、二六
同 同 益子勇 一〇、二六
同 三等主計 三木綱平 一〇、二六

●歩兵第十六旅團司令部
副官 歩兵大尉 齋藤利吉 七、二〇

●歩兵第十七聯隊
第十六旅團副官 歩兵大尉(中隊長) 齋藤利吉 七、二〇

◎福知山聯隊區司令部部員　同（同）　長田佐一郎　七、二〇
二等軍醫正（旅順衛戍病院長）　三等軍醫正（聯隊附）　吉岡　量平　七、二〇
大隊長　歩兵少佐　筒井　嘉作　七、二〇
中隊長　歩兵大尉　高木　信　七、二〇
大隊副官　同　森川　浩平　七、二〇
聯隊附　二等軍醫正　片山　雄　七、二〇
同　三等軍醫　西村　慶次　八、二九
中隊長　歩兵大尉　山崎　勤　九、一六
聯隊附　歩兵中尉　塚本熊次郎　一〇、一
同　歩兵少尉　小山　滋　一〇、一
同　同　秋田　熊雄　一〇、二六
免本職　歩兵大尉（中隊長）　由里龜太郎　一一、一

◎騎兵第十聯隊
免本職（待命）　騎兵少佐（聯隊附）　笹岡政二郎　七、二〇
聯隊附　騎兵少佐　蘆羽　眞城　七、二〇
依願休職　一等軍醫（聯隊附）　木場　武雄　九、二〇
聯隊附大尉職務心得　騎兵大尉　女屋　嚴　一〇、一
聯隊附　騎兵少尉　藤本治久吾　一〇、二六

◎野砲兵第十聯隊
參謀本部課長　砲兵大佐（聯隊長）　金子　直　七、二〇
野砲兵第十七聯隊大隊長　砲兵少佐（聯隊附）　木並　一行　七、二〇
士官學校本科生徒隊附　砲兵中尉（同）　田副　登　七、二〇
野砲兵第三聯隊中隊長　砲兵大尉（同）　杉長　庄市　七、二〇
聯隊長　砲兵大佐　義康　誠知　七、二〇
聯隊附　砲兵少佐　面高　俊雄　七、二〇
同　砲兵大尉　別所　亮三　七、二〇
中隊長　同　牟田　敏治　七、二〇
聯隊附　一等主計　河野　倜　七、二〇
同　砲兵少尉　入江　宗一　一〇、二六
同　同　巽　善一　一〇、二六

◎舞鶴重砲兵大隊
姫路衛戍病院附　三等軍醫（大隊附）　西　雅憲　七、二〇
士官學校本科生徒隊附　砲兵中尉（副官）　石川　常次　八、九
副官　砲兵中尉　吉田　武雄　九、一

◎工兵第十大隊
兵器本廠廠員　工兵中佐（大隊附）　布施　直　七、二〇
士官學校本科生徒隊附　工兵中尉（副官）　沼崎　恭平　七、二〇
中隊長職務心得　工兵中尉　坂本　森樹　七、二〇
大隊附　工兵中佐　境澤　濃　七、二〇
同　工兵大尉　岩尾　惇郎　七、二〇
大隊副官　工兵中尉　井上　作己　八、一八
大隊附　工兵少尉　本道　博　一〇、二六

◎輜重兵第十大隊
朝鮮憲兵隊司令部附　一等獸醫（大隊附）　關　莊一郎　七、二〇
大隊附　一等獸醫　中辻　勝平　七、二〇
同　輜重兵少佐　屋代　亨輔　八、二九
同　輜重兵少尉　飯田　義亮　一〇、二六
依願休職　同（大隊附）　松野　菊仙　一一、一
輜重兵第一大隊附　輜重兵大尉（同）　中村象次郎　一一、一

◎陸軍懲治隊
免兼職　一等軍醫（兼隊附）　中　恒一郎　一〇、一一
隊附（兼）　二等軍醫　西　雅憲　一〇、一一
歩兵第三十九聯隊附　歩兵中尉（隊附）　八田　一雄　一〇、一四
隊附　歩兵中尉　中嶋長次郎　一〇、一四

◎姫路衛戍病院
歩兵第八十聯隊附　三等軍醫（病院附）　大橋　要人　七、二〇
病院附　二等軍醫正　石井廣三郎　七、二〇
同　二等軍醫　西　雅憲　七、二〇
歩兵第三十九聯隊附　一等軍醫（病院附）　中　恒一郎　八、二九
病院附　三等軍醫　岸本　春榮　八、二九
同　同　山田　學　八、二九
同　二等主計　阪井眞一郎　一〇、二六

◎鳥取衛戍病院
免兼職　三等軍醫正（兼長）　松本　孟　一〇、一九
長（兼）　三等軍醫正　加來　得英　一〇、二六

◎福知山衛戍病院
免兼職　三等軍醫正（兼長）　吉岡　量平　七、二〇
長　三等軍醫正　片山　雄　七、二〇
依願休職　一等藥劑官（病院附）　都澤　虎雄　八、一八
病院附　一等藥劑官　小杉　秀七　八、二九

第十一師團司令部

◎參謀部
卒去　歩兵大佐（參謀長）　三輪　秀一　七、二六
參謀長　歩兵大佐　淺田　良逸　八、八

◎經理部
航空第二大隊附　二等主計（部員）　林　亮一　八、二

◎軍醫部
第十二師團軍醫部長　一等軍醫正（長）　石田　雄二　七、二〇
長　一等軍醫正　白石雄次郎　七、二〇
免兼職　一等藥劑官（兼部員）　吉野　新八　一〇、二
部員（兼）　一等藥劑官　鳥越　政義　一一、一

◎高知聯隊區司令部
歩兵第六十一聯隊長　歩兵大佐（司令官）　神尾　直次　七、二〇
司令官　歩兵中佐　黑田　英吾　七、二〇
部員　歩兵少佐　佐藤　齊　七、二〇

◎歩兵第十二聯隊
歩兵學校教官　歩兵少佐（聯隊附）　辻　權作　七、二〇
聯隊附　歩兵少佐　井原　齊　七、二〇
歩兵第五十三聯隊附　歩兵中佐（聯隊附）　堀之内　直　八、二九
聯隊附　歩兵少佐　橋本　熊六　八、二九
同　三等軍醫　小黑信五郎　八、二九
歩兵第四十聯隊附被免　正（聯隊附）　柳澤廣三郎　九、二〇
聯隊附　歩兵中佐　鑑　竜　一〇、一一
同　歩兵少尉　石川　治水　一〇、二六
同　同　田中　睦夫　一〇、二六
同　同　渡部　市藏　一〇、二六
同　同　佐伯　侃二　一〇、二六
同　一等軍醫　堀野　計一　一一、一

◎歩兵第六十二聯隊
免本職　歩兵大尉（中隊長）　高木　繁　七、二〇
聯隊附　歩兵少尉　梨本　茂　九、二〇
免本職　三等主計（聯隊附）　池永　逵二　一〇、二六
聯隊附　歩兵少尉　市田　一貫　一〇、二六
同　同　島田仁市郎　一〇、二六
同　同　山本　孝男　一〇、二六
同　同　田中　靖三　一〇、二六
同　同　十一音治郎　一〇、二六
同　同　金子　玄　一〇、二六
同　同　橋詰　利龜　一〇、二六
同　三等主計　大月　史樓　一〇、二六

◎歩兵第二十二旅團司令部

◎歩兵第四十三聯隊
歩兵學校附　歩兵大尉（中隊長）　山地　坦　七、二〇
歩兵第四十二聯隊附　三等軍醫（聯隊附）　梅田　馨　七、二〇
聯隊附　三等軍醫正　高橋　尙三　七、二〇
免本職（待命）　歩兵中尉（聯隊附）　杉内牛三郎　七、二六
同（同）　同（同）　濵本政太郎　七、二六
聯隊附　三等軍醫　北川　直秋　八、二九
同　歩兵少尉　安達　久　一〇、二六
同　同　下坂　正男　一〇、二六
同　同　永山　文雄　一〇、二六
同　同　松本　理教　一〇、二六
同　同　藤田　和孝　一〇、二六
同　同　横田　昌隆　一〇、二六
同　同　中村　爲一　一〇、二六
歩兵第四十四聯隊附　歩兵中佐（聯隊附）　平戸　庸造　一一、一
聯隊附　歩兵中佐　田中　敏謙　一一、一

◎歩兵第四十四聯隊
免本職（待命）　三等軍醫正（聯隊附）　漆原　亮平　七、二〇
免本職　三等主計（同）　村上　率治　一〇、二六
聯隊附　歩兵少尉　前田　敏夫　一〇、二六
同　同　來田亥四郎　一〇、二六
同　同　生田　利之　一〇、二六
同　同　日野　義雄　一〇、二六
同　同　大岩雄之助　一〇、二六
同　同　永田　繁一　一〇、二六
同　同　濤淵　源澄　一〇、二六
同　三等主計　王尾　政照　一〇、二六
歩兵第四十三聯隊附　歩兵中佐（聯隊附）　田中　敏謙　一一、一
聯隊附　歩兵中佐　平戸　庸造　一一、一

◎騎兵第十一聯隊
聯隊附　一等主計　明瀨仙太郎　一〇、一
同　騎兵少尉　太田紋三郎　一〇、二六
同　同　中村　重雄　一〇、二六

◎野砲兵第十一聯隊
聯隊附　砲兵少尉　岩崎　春茂　一〇、二六
同　同　松友　秀雄　一〇、二六
同　同　大野南海雄　一〇、二六
同　同　國見　秋武　一〇、二六

◎工兵第十一大隊
大隊附　工兵少尉　原　龜治　一〇、二六
同　同　當岡　瀧雄　一〇、二六
同　同　岩本　清　一〇、二六

◎輜重兵第十一大隊
輜重兵第十八大隊長　輜重兵中佐（大隊長）　秋月　胤逸　七、二〇
大隊長　輜重兵中佐　近藤　醜年　七、二〇
免本職　三等獸醫（大隊附）　山崎　愬吉　七、二六
大隊附　三等獸醫　齋藤　勘一　七、二六
同　輜重兵大尉　織田　覺　七、二九
中隊長　同　泉　順作　七、二九
副官　輜重兵中尉　兼重新一郎　七、二九
免本職　一等軍醫（大隊附）　松原愛次郎　九、二〇
大隊附　一等軍醫　八井田茂實　九、二〇
同　輜重兵少尉　青木　利助　一〇、二六

◎善通寺衛戍病院
輜重兵第十一大隊附　一等軍醫（病院附）　八井田茂實　九、二〇
病院附　二等軍醫　藤田　茂　九、二〇
依願休職　一等藥劑官（病院附）　吉野　新八　一〇、一一
丸龜衛戍病院附　三等藥劑官（同）　西川　敏行　一一、一
病院附　一等藥劑官　鳥越　政義　一一、一

◎丸龜衛戍病院
衛生材料廠廠員　二等藥劑官（病院附）　牧野　誠　一一、一
病院附　三等藥劑官　西川　敏行　一一、一

第十二師團司令部

依願豫備役　中將（師團長）　木下宇三郎　七、二〇
師團長　中將　森岡　守成　七、二〇

◎經理部
免本職　三等主計正（部員）　大里　三熊　八、一三
部員　三等主計正　佐藤　數馬　八、一三
同　二等主計　中島　安一　八、二九
同（兼）　一等主計　澤熊　海三　八、二九
同（兼）　同　增川　亮三　八、二九
騎兵第十二聯隊附　同（部員）　古川　棋一　一〇、一
野戰重砲兵第六聯隊附　二等主計（同）　增田正三郎　一〇、一
部員　三等主計　前野　長一　一〇、二六

◎軍醫部
免本職　軍醫監（長）　秋山　練造　七、二〇
免兼職　二等藥劑正（兼部員）　磯部　保　七、二〇
長　一等軍醫正　石田　雄二　七、二〇
部員　三等藥劑正　月見里辰五郎　七、二〇

◎獸醫部
免本職（待命）　一等獸醫正（長）　松尾　寛　七、二〇
長　一等獸醫正　青木信太郎　七、二〇

◎法官部
免本職　理事（長）　柳田　新治　八、二
長　理事　西田　寅藏　八、二

◎中津聯隊區司令部
免本職（待命）　歩兵中佐（部員）　大島　驍　七、二〇
部員　歩兵少佐　廣瀨　英吉　七、二〇

◎大分聯隊區司令部
歩兵第二十五聯隊附　歩兵中佐（部員）　塩川熊三郎　七、二〇
免本職（待命）　歩兵大佐（司令官）　小木谷好之助　七、二〇
司令官　歩兵大佐　生沼　昭次　七、二〇
部員　歩兵少佐　平野晴次郎　七、二〇

◎福岡聯隊區司令部
歩兵第五十九聯隊長　歩兵大佐（司令官）　星野　胤治　七、二〇
司令官　歩兵中佐　矢賀　正之　七、二〇
副官　歩兵大尉　河村豊次郎　七、二〇
部員　同　山本　久吉　七、二〇

◎下關要塞司令部
山砲兵第二聯隊長　砲兵中佐（參謀）　林　政次郎　七、二〇
參謀　砲兵中佐　瀧原　三郎　七、二〇
副官　歩兵大尉　末松　三郎　七、二〇

◎對馬要塞司令部
第十三師團司令部附　少將（司令官）　西原茂太郎　七、二〇
司令官　少將　古田喜之哉　七、二〇

◎歩兵第十二旅團司令部

◎歩兵第四十七聯隊
高知聯隊區司令部部員　歩兵少佐（聯隊附）　佐藤　齋　七、二〇
氣球隊附　歩兵少尉（同）　小林　寛一　七、二〇
少將（待命）　歩兵大佐（聯隊長）　丸野　勝喜　七、二〇
聯隊長　歩兵大佐　小野　庄造　七、二〇
聯隊附　歩兵中佐　松山愛次郎　七、二〇
中隊長　歩兵大尉　清水　潔　八、二九
大隊副官　同　河島　豐　八、二九
聯隊附　同　宮川　茂彦　八、二九
同　三等軍醫　吉田　操　八、二九
同　一等軍醫　天野　利隆　九、二〇
第十二師團經理部部員　三等主計（聯隊附）　前野　長一　一〇、二六
聯隊附　歩兵少尉　江口　區　一〇、二六
同　同　和田　重利　一〇、二六
同　同　福森　憲雄　一〇、二六
同　同　笹本　良次　一〇、二六
同　三等主計　西村　牧　一〇、二六
航空第四大隊附　歩兵少尉（聯隊附）　福森　憲雄　一一、一
羅南衛戍病院附　一等軍醫（同）　村上　猪柳　一一、一

◎歩兵第七十二聯隊
中隊長　歩兵大尉　安國　譽成　七、二九
第十二師團經理部部員　一等主計（聯隊附）　澤熊　海三　八、二九
聯隊附　一等主計　增川　亮三　八、二九
同　歩兵少尉　鯵坂　郁男　一〇、二六
同　同　都留　勇　一〇、二六
同　同　瀧田　八郎　一〇、二六
同　同　廣瀨今朝満　一〇、二六
同　三等主計　榊原　茂　一〇、二六
航空第四大隊附　歩兵大尉（中隊長）　小林金兵衛　一一、一
免本職　同（同）　吉村　均　一一、一

◎歩兵第三十五旅團司令部

◎歩兵第十四聯隊
臺灣歩兵第二聯隊大隊副官　歩兵大尉（中隊長）　北野　壽夫　七、五
札幌聯隊區司令官　歩兵中佐（聯隊附）　渡邊　祐次　七、二〇
界聯隊區司令部部員　歩兵少佐（同）　前原　宏行　七、二〇
下關要塞副官　歩兵大尉（同）　末松　三郎　七、二〇
歩兵第五十四聯隊附　一等主計（同）　竹尾　利用　七、二〇
依願休職　歩兵中尉（同）　大野　武雄　七、二〇
聯隊附　歩兵中佐　櫻井　忠溫　七、二〇
同　歩兵少佐　岡村　寧次　七、二〇
中隊長　歩兵大尉　岩田　才市　七、二〇
聯隊附大尉職務心得　歩兵中尉　澁川　荻男　七、二〇
聯隊附　歩兵大尉　丹羽　哲助　七、二〇
同　一等主計　高木　健治　七、二〇
同　一等軍醫　高田剛一郎　七、二〇
鷄知衛戍病院附　三等軍醫（聯隊附）　清水　仲　八、二九
中隊長　歩兵大尉　伊東　武夫　八、二九
聯隊附　同　小田　健作　八、二九
大隊副官大尉職務心得　歩兵中尉　多賀　寛助　八、二九
同　同　澁川　荻男　八、二九
野砲兵第二十六聯隊附　二等主計（聯隊附）　矢野　誠一　一〇、二六
聯隊附　歩兵少尉　向田　宗彦　一〇、二六
同　同　福嶋　正夫　一〇、二六
同　同　今津　正光　一〇、二六
同　三等主計　堀之内藤助　一〇、二六
同　歩兵大尉　井上猪三郎　一一、一

◎歩兵第二十四聯隊
聯隊附　歩兵中尉　古賀　辰雄　七、八
大分聯隊區司令部部員　歩兵少佐（大隊長）　平野晴次郎　七、二〇
福岡聯隊區司令部部員　歩兵大尉（中隊長）　山本　久吉　七、二〇
免本職　同（聯隊附）　市川賴之助　七、二〇
大隊長　歩兵少佐　宮崎　信路　七、二〇
聯隊附　同　神居　詮次　七、二〇
同　歩兵大尉　脇屋　義城　七、二〇
中隊長　同　長尾　秀雄　七、二〇
同　同　增田　達一　七、二〇
大隊副官　同　市川賴之助　七、二〇
同　同　田北　昇　七、二〇
關東軍司令部附被仰付　同（聯隊附）　長嶺　龜助　八、八
免本職　三等軍醫（同）　梶本　誓　八、二九
聯隊附　二等軍醫　荒木　辰市　八、二九
同　三等軍醫　青木　達二　八、二九
九州帝國大學入學　二等軍醫（聯隊附）　細見　驄　九、一一
聯隊附　一等軍醫　今西與一郎　九、一一
依願休職　歩兵中尉（聯隊附）　李　種赫　一〇、一一
聯隊附　歩兵少尉　松尾　平槌　一〇、二六
同　同　江口　浩平　一〇、二六
臺南衛戍病院附　一等軍醫（聯隊附）　登原虎之助　一一、一

◎騎兵第十二聯隊
聯隊附　三等獸醫　小林　和平　七、二〇
會寧衛戍病院附　一等軍醫（聯隊附）　菅原　丙夫　九、二〇
依願休職　一等主計（同）　久保　次郎　九、二〇
聯隊附　一等軍醫　田中　三彌　九、二〇
同　一等主計　古川　棋一　一〇、一
同　騎兵少尉　内野　義光　一〇、二六

◎野砲兵第十二聯隊
騎兵第十一聯隊附　一等主計（聯隊附）　明瀨仙太郎　一〇、一
聯隊附　砲兵少尉　近藤　久幸　一〇、二六

◎野戰重砲兵第二旅團司令部
野戰重砲兵第五聯隊附　砲兵大尉（副官）　三谷　勝正　九、一
副官　砲兵大尉　井街　武麿　九、一

◎野戰重砲兵第五聯隊
馬公重砲兵大隊附　砲兵少尉（聯隊附）　矢野　勝一　七、五
重砲兵射擊學校教官　砲兵少佐（大隊長）　倉崎　清　七、二〇
免本職（待命）　砲兵大佐（聯隊長）　小倉　行之　七、二〇
聯隊長　砲兵大佐　高木　茂　七、二〇
大隊長　砲兵少佐　三堀　丑藏　七、二〇
聯隊附　同　武安　宿與　七、二〇
騎兵第二十七聯隊附　三等獸醫（聯隊附）　清水岩參郎　七、二六
聯隊附　一等主計　竹田久太郎　八、二
鷄知重砲兵大隊附　砲兵少尉（聯隊附）　藤戸　敏雄　八、二九
聯隊附　砲兵中尉　藪　伊壽郎　八、二九
野戰重砲兵第二旅團副官　砲兵大尉（聯隊附）　井街　武麿　九、一
聯隊附　砲兵大尉　三谷　勝正　九、一
聯隊附大尉職務心得被免　砲兵中尉　榎木德之助　九、二七
聯隊附大尉職務心得　同　竹本　節　九、二七
重砲兵射擊學校教官　砲兵少佐（大隊長）　竹村爲三郎　一〇、一
大隊長　砲兵少佐　永田　喜誠　一〇、一
聯隊附　同　土谷松太郎　一〇、一
依願休職　三等軍醫（聯隊附）　武部　伴吉　一〇、一一
聯隊附　砲兵少尉　山崎　隣轍　一〇、二六
同　同　前田　知玄　一〇、二六
同　同　伊藤　節三　一〇、二六

野戰重砲兵第六聯隊
小倉陸軍兵器支廠附被仰付　砲兵中尉(聯隊附)　都倉　眞　七、一〇
少將(待命)　砲兵大佐(聯隊長)　江口　鎭白　七、一〇
聯隊長　砲兵大佐(聯隊附)　營野　周三　七、一〇
聯隊附　砲兵少佐　門馬　啓吾　七、一〇
鷄知重砲兵大隊附　砲兵中尉(聯隊附)　齋藤　正信　八、二九
中隊長職務心得　砲兵中尉　高柳　民次　八、二九
聯隊附　同　增茂　健吾　八、二九
同　砲兵大尉　深山　龜三郎　八、二九
同　二等主計　增田　正三郎　一〇、一
下關重砲兵聯隊附　砲兵中尉(聯隊附)　增茂　健吾　一〇、一一
聯隊附　砲兵中尉　山田　政次　一〇、一一
同　砲兵少尉　正木　義彥　一〇、二六
同　同　大藏　一二三　一〇、二六
同　同　羽野　稔　一〇、二六
同　同　清水　清　一〇、二六
同　同　野中　侃　一〇、二六

下關重砲兵聯隊
長崎要塞司令官　砲兵中佐(聯隊附)　增澤　千代之進　七、二九
鷄知重砲兵大隊附　砲兵中尉(大隊附)　樋口　正雄　八、二九
聯隊附　砲兵中佐　西野　雄太郎　八、二九
同　砲兵中尉　山田　政次　八、二九

下關重砲兵大隊
野戰重砲兵第六聯隊附　砲兵中尉(聯隊附)　山田　政次　一〇、一一
聯隊附　砲兵中尉　增茂　健吾　一〇、一一

鷄知重砲兵大隊
野戰重砲兵第六聯隊附　砲兵中尉(大隊附)　增茂　健吾　八、二九
下關重砲兵聯隊附　同(副官)　山田　政次　八、二九
野戰重砲兵第五聯隊附　同(大隊附)　薮　伊壽郎　八、二九
副官　砲兵中尉　稻葉　盛　八、二九
大隊附　同　齋藤　正信　八、二九
同　同　樋口　正雄　八、二九
同　砲兵少尉　藤戸　敏雄　八、二九
中隊長職務心得被免　砲兵中尉　竹本　節　九、二七
大隊附大尉職務心得　同　榎本　德之助　九、二七
中隊長　砲兵大尉　小山　鉄郎　九、二七

工兵第十二大隊
大隊附　工兵少尉　笹原　照　一〇、二六
同　同　黒石　茂喜　一〇、二六

輜重兵第十二大隊
輜重兵第五大隊附　一等獸醫(大隊附)　高木　憲吉　七、二〇
大隊附　一等獸醫　坂諸　雄次郎　七、二〇
同　三等獸醫　滿尾　彥九郎　七、二〇

輜重兵第九大隊長　輜重兵中佐(大隊附)　井出　熊吾　八、二九
大隊附　輜重兵中佐　植村　和暢　八、二九
同　輜重兵少尉　山内　直木　一〇、二六

小倉衛戍病院
免本職(待命)　二等藥劑正(病院附)　磯部　保　七、一〇
病院附　三等藥劑正　月見里　辰五郎　七、一〇
臺北衛戍病院附　三等藥劑官(病院附)　平田　喜久雄　八、二九
病院附　三等軍醫　染矢　信一　八、二九
同　同　杉田　秀馬　八、二九
同　一等軍醫　吉川　秀行　九、一〇

大分衛戍病院
病院附　一等軍醫　佐世　一生　七、一〇

鷄知衛戍病院
旭川衛戍病院附　二等軍醫(病院附)　賴島　稔　八、二九
病院附　三等軍醫　清水　伸　八、二九

第十三師團 司令部

參謀部
步兵第八聯隊大隊長　步兵少佐(參謀)　大場　彌平　七、二〇
參謀　騎兵中佐　是永　重雄　七、二〇

副官部
司令部附　少將　西原　茂太郎　七、二〇
同　步兵大尉　佐久間　武夫　七、二〇

兵器部
步兵第五十聯隊附　步兵大尉(部員)　入江　義郎　九、一六
部員　步兵大尉　櫻井　國平　九、一六

經理部
經理學校教官　二等主計正(部員)　上原　榮次郎　七、二〇
免本職(待命)　一等主計正(長)　野村　外來雄　七、二〇
同(同)　三等主計正(部員)　宮崎　孝則　七、二〇
長　一等主計正　松信　弘毅　七、二〇
部員　三等主計正　松岡　五二郎　七、二〇
同　同　風野　光四郎　七、二〇

村松聯隊區司令部
第十三師團司令部附　步兵大尉(副官)　佐久間　武夫　七、二〇
副官　步兵大尉　杉浦　桂治郎　七、二〇
部員　同　藤田　養三　七、二〇

松本聯隊區司令部
免本職(待命)　步兵大佐(司令官)　石丸　忠實　七、二〇
司令官　步兵中佐　藁谷　勇三郎　七、二〇

高田聯隊區司令部
副官　步兵大尉　上野　寛一　七、一〇
部員　同　鳥居　猛雄　七、一〇

步兵第十五旅團司令部

步兵第十六聯隊
近衛步兵第二聯隊附　步兵中尉(聯隊附)　加藤　勝藏　七、八
步兵第二十八聯隊附　步兵少佐(同)　永田　彥三　七、一〇
大阪陸軍被服支廠廠員　二等主計(同)　住谷　悌　七、一〇
步兵第六十九聯隊附　一等軍醫(同)　吉田　久兵衛　七、一〇
大隊附　步兵中佐　中野　鐵正　七、一〇
聯隊附　步兵少佐　營野　竹治　七、一〇
臺灣步兵第一聯隊附　步兵少尉(聯隊附)　岩畔　豪雄　八、一八
聯隊附　步兵大尉　飯高　喜一　八、一八
同　同　渡邊　靜也　一〇、一
中隊長　同　飯高　喜一　一〇、一
步兵第六十一聯隊附　二等軍醫(聯隊附)　深谷　鐵夫　一〇、二六
聯隊附　步兵少尉　根本　忠亮　一〇、二六
同　同　宮崎　義一　一〇、二六
同　同　松澤　恭平　一〇、二六
同　同　上杉　喜代次　一〇、二六
同　三等主計　大桃　禮次郎　一〇、二六
免本職　步兵大尉(聯隊附)　齋藤　恭平　一一、一

步兵第三十聯隊
聯隊附被免　步兵少尉　味岡　義一　七、八
步兵第三十三聯隊附　步兵中尉(聯隊附)　石川　粂吉　七、八
步兵第二十聯隊附　同(同)　今井　正銑　七、八
聯隊附　步兵少尉　佐伯　憲治　七、八
免本職(待命)　步兵大佐(聯隊附)　菅　順藏　七、一〇
同(同)　步兵少佐(同)　富樫　万太郎　七、一〇
同(同)　步兵大尉(大隊副官)　本間　由三郎　七、一〇
村松聯隊區司令部部員　同(同)　藤田　養三　七、一〇
姫路衛戍病院附　三等軍醫正(聯隊附)　石井　廣三郎　七、一〇
航空學校附　一等軍醫(同)　杉崎　浩　七、一〇
聯隊長　步兵大佐　納富　廣次　七、一〇
大隊副官　步兵大尉　神林　善　七、一〇
同　同　廣川　泰助　七、一〇
聯隊附　三等軍醫正　横山　彰太郎　七、一〇
臺灣步兵第一聯隊附　步兵少尉(聯隊附)　刈屋　高助　七、二九
高田衛戍病院附　二等主計(同)　柳沼　今朝治　八、二三
步兵第七十八聯隊附　一等軍醫(同)　石田　鼎治　九、二〇
聯隊附　一等軍醫　柿澤　雅一　九、二〇
休職　步兵大尉(中隊長)　早坂　多利吉　一〇、二三
聯隊附　步兵少尉　加藤　道雄　一〇、二六
同　同　滌原　武　一〇、二六
同　三等主計　渡邊　直一郎　一〇、二六
同　同　村本　博美　一〇、二六
同　同　廣田　次郎二　一〇、二六
同　一等軍醫　井上　文夫　一〇、二六
航空第四大隊附　步兵大尉(副官)　佐藤　久八　一一、一

步兵第二十六旅團司令部

副官　步兵大尉　立野　政市　七、一〇

步兵第五十聯隊
臺灣步兵第一聯隊附　步兵中尉(聯隊附)　石垣　賢三　七、五
聯隊附　同(同)　石垣　賢三　七、一五
高知聯隊區司令官　步兵中尉(同)　黒田　英吾　七、一〇
步兵第二十六旅團副官　步兵大尉(中隊長)　立野　政市　七、一〇
停職　步兵中尉(聯隊附)　石垣　賢三　七、一〇
聯隊附　步兵少佐　加藤　鍵治郎　七、一〇
副官　步兵大尉　横田　豊治　七、一〇
中隊長　同　太田　貞昌　八、九
同　同　筒井　與市　八、九
聯隊附被仰付　步兵少佐　安藤　利吉　九、八
同　步兵大尉　入江　義郎　九、一六
同　步兵少尉　永友　吉忠　一〇、二六
同　同　山家　亨　一〇、二六

步兵第五十八聯隊
臺灣步兵第一聯隊附　步兵中尉(聯隊附)　米川　辰喜　七、五
步兵第六聯隊附　同(同)　田中　義成　七、八
步兵第二十三聯隊附　步兵少佐(同)　澁谷　諸文　七、一〇
高田聯隊區司令部部員　步兵大尉(中隊長)　鳥居　猛雄　七、一〇
中隊長　步兵大尉　牧野　實三　七、一〇
大隊副官　同　佃　利平　七、一〇
第十三師團兵器部部員　同(副官)　櫻井　國平　九、一六
副官　步兵大尉　杉田　精義　九、一六
高田衛戍病院附　三等軍醫(聯隊附)　上田　茂　九、二〇
聯隊附　步兵少尉　藤森　茂　一〇、二六
同　同　西科　孝　一〇、二六
同　同　田中　正義　一〇、二六

騎兵第十七聯隊
輜重兵第十大隊附　一等獸醫(聯隊附)　中辻　勝平　七、二〇
聯隊附　三等獸醫　石躍　正男　七、二〇

中隊長職務心得　騎兵中尉　久保田　源次郎　一〇、一
聯隊附大尉職務心得　同　大澤　二郎　一〇、一
聯隊附　騎兵少尉　中村　正次　一〇、二六

野砲兵第十九聯隊
聯隊附　砲兵中尉　林　作二　七、五
山砲兵第一聯隊附　同(聯隊附)　神吉　武吉　七、八
山砲兵第二聯隊附　砲兵少尉(同)　佐藤　三郎　七、八
第八師團兵器部長　砲兵中佐(同)　戸嶋　乾太郎　七、一〇
免本職(待命)　同(同)　新納　巖　七、一〇
野砲兵第八聯隊中隊長　砲兵大尉(中隊長)　相馬　勝美　七、一〇
山砲兵第三聯隊附　一等主計(聯隊附)　濱崎　賀太　七、一〇
聯隊附　砲兵中佐　島田　勝馬　七、一〇
同　砲兵少佐　岩本　孝之助　七、一〇
同　一等獸醫　松本　弘　七、一〇
依願休職　砲兵少尉(聯隊附)　福田　實　八、一八
聯隊附　砲兵少尉　山口　武三郎　一〇、二六
同　同　伊藤　松一　一〇、二六
同　同　加藤　義雄　一〇、二六
同　三等主計　山田　純穗　一〇、二六

工兵第十三大隊
鐵道第一聯隊附　工兵中尉(大隊附)　吉田　耕作　七、八
工兵第一大隊附　同(同)　吉富　敏男　七、八
工兵第五大隊附　同(同)　佐々木　軍次郎　七、八
長崎要塞司令部部員　工兵大尉(中隊長)　志村　喜太郎　七、一〇
大隊附　一等軍醫　堀内　清眞　八、二九
同　工兵少尉　梅野　俊治　一〇、二六
同　同　小柏　慶吉　一〇、二六

輜重兵第十三大隊
輜重兵第九大隊附　輜重兵大尉(中隊長)　佐藤　彌一　七、一〇
中隊長　輜重兵大尉　谷川　直治　七、一〇
輜重兵監部部員　輜重兵少佐(大隊附)　菅原　萬吉　八、九
大隊附　輜重兵少佐　東　鹿三郎　八、二九
中隊長　輜重兵大尉　上山　德三　九、一六
同　同　丸山　力男　九、一六
大隊附　輜重兵少尉　櫻井　幸衛　一〇、二六

高田衛戍病院
病院附　二等軍醫　尾上　秀吉　七、一〇
同　二等主計　柳沼　今朝治　八、二三
輜重兵第四大隊附　二等軍醫(病院附)　菅原　章三郎　八、二九
病院附　三等軍醫　安井　二郎　八、二九
臺北衛戍病院附　二等軍醫(病院附)　村上　正八　九、二〇
病院附　三等軍醫　上田　茂　九、二〇

村松衛戍病院
免兼職　三等軍醫正(兼長)　石井　廣三郎　七、一〇
長(兼)　三等軍醫正　横山　彰太郎　七、一〇

第十四師團 司令部

參謀部
軍務局軍事課長　步兵大佐(參謀長)　林　彌三吉　七、一〇
參謀長　砲兵大佐　坂部　十寸穗　七、一〇

兵器部
永興灣要塞司令官　砲兵少佐(長)　武川　鋹　七、一〇
長　砲兵中佐　杉本　弘隆　七、一〇

經理部
部員　一等主計　藤原　保次郎　七、一〇
同　同　江成　環　八、二九
部員　二等主計(部員)　吉良　五市　一〇、二六
被服本廠廠員　二等主計　堀内　昇　一〇、二六

軍醫部
部員　一等軍醫　奧山　正雄　八、二九
步兵第五十七聯隊附　同(部員)　田波　啓　九、一〇
部員　二等軍醫　山本　暉　九、一〇

獸醫部
第十二師團獸醫部長　一等獸醫正(長)　青木　信太郎　七、一〇
長　三等獸醫正　青山　幸信　七、一〇

宇都宮聯隊區司令部
步兵第五十九聯隊附　步兵大尉(部員)　上野　湊　七、一〇
部員　步兵大尉　伊勢　新次郎　七、一〇
副官　同　渡邊　文雄　七、一〇
步兵第二十二聯隊長　步兵大佐(司令官)　松田　善衛　一〇、一一

高崎聯隊區司令部
司令官　步兵中佐　十時　惟孝　一〇、一一
部員　步兵少佐　若杉　長勛　七、一〇

步兵第二十七旅團司令部

副官　步兵大尉　鈴木　竹德　七、一〇
依願豫備役　少將(旅團長)　小山田　勘二　一〇、一一
旅團長　少將　鈴木　新之丞　一〇、一一

步兵第二聯隊
弘前聯隊區司令部部員　步兵中佐(聯隊附)　國分　習也　七、一〇
步兵第二十七旅團副官　步兵大尉(機關銃隊長)　鈴木　竹德　七、一〇
名古屋衛戍病院附　二等軍醫(聯隊附)　三浦　大三郎　七、一〇
依願休職　步兵大尉(同)　横山　悦　七、一〇
聯隊附　步兵中佐　古賀　徹治　七、一〇
機關銃隊長　步兵大尉　原　加壽男　七、一〇
大隊副官　同　秩父　忠　八、二九
聯隊附　步兵中尉　木村　直次郎　八、二九
同　三等軍醫　小川　榮四郎　八、二九
宇都宮衛戍病院附　同(聯隊附)　蒲生　昇　九、一〇
聯隊附　二等軍醫　佐藤　毅　一〇、一一
中隊長　步兵大尉　內田　哲雄　一〇、二三
聯隊附　同　成瀨　鎭光　一〇、二三
同　步兵少尉　白木　眞澄　一〇、二六
同　同　鈴木　文夫　一〇、二六
同　同　關　正朔　一〇、二六
同　三等主計　渡部　軍吉　一〇、二六
步兵第三十八聯隊附　步兵少佐　青山　信一　一一、一

步兵第五十九聯隊
臺灣步兵第一聯隊附　步兵少尉(聯隊附)　中　信人　七、五
步兵第十五聯隊大隊長　步兵少佐(同)　沖久　中信　七、一〇
免本職(待命)　步兵大佐(聯隊長)　松尾　傳藏　七、一〇
同(同)　步兵中佐(聯隊附)　南野　龍吉　七、一〇
宇都宮聯隊區副官　步兵大尉(中隊長)　伊勢　新次郎　七、一〇
宇都宮聯隊區司令部部員　同(同)　渡邊　文雄　七、一〇
技術本部部員　同(聯隊附)　吉川　喜芳　七、一〇
國府臺衛戍病院附　一等軍醫(同)　喜多村　虎次　七、一〇
聯隊長　步兵大佐　星野　胞治　七、一〇
聯隊附　步兵少佐　江副　濱二　七、一〇
同　同　天神林　三郎　七、一〇
同　步兵大尉　上野　湊　七、一〇
副官　同　高橋　利美　七、一〇
中隊長　同　日向　國治　八、九
同　同　桐谷　暉　八、九
同　同　石塚　喜助　八、九
第十四師團軍醫部部員　一等軍醫(聯隊附)　奧山　正雄　八、二九
聯隊附　一等軍醫　林　秀雄　八、二九
第十四師團經理部部員　二等主計(聯隊附)　堀内　昇　一〇、二六
聯隊附　步兵少尉　江間　健治　一〇、二六
同　同　吉田　明治　一〇、二六
同　同　野中　次郎　一〇、二六
同　三等主計　佐藤　末次　一〇、二六

步兵第二十八旅團司令部

步兵第十五聯隊
臺灣步兵第一聯隊附　步兵中尉(聯隊附)　川村　俊吉　七、五
東京陸軍幼年學校生徒監主事　步兵少佐(大隊長)　伊丹　政吉　七、一〇
陸軍技術本部附　步兵大尉(中隊長)　松橋　林次郎　七、一〇
大隊長　步兵少佐　沖久　中信　七、一〇
中隊長　步兵大尉　松本　保治　八、九
步兵學校附　二等主計(聯隊附)　金田　龍尾　八、二九
聯隊附　一等主計　江成　環　八、二九
同　三等主計　中島　德太郎　八、二九
依願休職　二等軍醫(聯隊附)　稻井　吉郎　八、三〇
同　步兵中尉(同)　武井　重雄　九、一六
聯隊附　步兵大尉　竹村　光義　九、一六
步兵第三十聯隊附　一等軍醫(聯隊附)　柿澤　雅一　九、二〇
聯隊附　二等軍醫　鮎川　克己　一〇、一一
航空部附　二等主計(聯隊附)　西山　霜次郎　一〇、二六
聯隊附　步兵少尉　原田　潔　一〇、二六
同　同　柏田　秋治　一〇、二六
同　同　舘野　克雄　一〇、二六
同　同　外池　眞七郎　一〇、二六
同　三等主計　山寺　茂甫　一〇、二六

步兵第六十六聯隊
熊本聯隊區司令部部員　步兵少佐(聯隊附)　阿武　二郎　七、一〇
松本聯隊區司令官　步兵中佐(同)　藁谷　勇三郎　七、一〇
運輸部釜山支部長　步兵少佐(大隊長)　三坂　隆精　七、一〇
聯隊附　步兵中佐　山縣　初男　七、一〇
大隊長　步兵少佐　林　幾馬　七、一〇
聯隊附　同　高梨　弘　八、二九
同　二等軍醫　佐藤　信治　八、二九
免本職　二等主計(聯隊附)　瀧澤　誠一郎　一〇、二六
同　步兵少尉　折田　貞重　一〇、二六
同　同　安村　勳　一〇、二六
同　同　塩野　伯郎　一〇、二六
同　同　本多　菊治　一〇、二六
同　同　齋藤　和久　一〇、二六
同　三等主計　本城　艮三　一〇、二六

騎兵第十八聯隊
騎兵學校教導隊附　騎兵中尉(聯隊附)　齋田　信敬　七、一〇
臺灣山砲兵第二中隊附　二等獸醫(同)　稻川　善夫　七、一〇
聯隊附　二等獸醫　福島　俊行　七、一〇
軍馬補充部高鍋支部長　騎兵少佐(聯隊附)　高村　好雄　九、一三
聯隊附大尉職務心得　騎兵中尉　田中　虫五郎　一〇、一

聯隊附　騎兵少佐　石田眞七　一〇、一
同　騎兵少尉　山地義　一〇、二六

●野砲兵第二十聯隊
近衛野砲兵聯隊長　砲兵大佐(聯隊長)　鈴木彦三郎　七、二〇
第十四師團經理部部員　一等主計(聯隊附)　藤原保次郎　七、二〇
聯隊長　砲兵大佐　高橋鈴彦　七、二〇
聯隊附　一等主計　山口多間　七、二〇
同　三等獸醫　谷口鎌三郎　七、二六
依願休職　砲兵中尉(聯隊附)　川澄長隆　八、一八
同　同(同)　仁井田清健　八、一八
宇都宮衛戍病院附　二等軍醫(同)　青木友次　九、二〇
聯隊附　砲兵中尉　玉生可壽丙　一〇、一
同　砲兵少尉　馬場格雄　一〇、二六
同　同　山之內徹　一〇、二六

●工兵第十四大隊
電信獨立大隊附　工兵少尉(大隊附)　杉野俊三郎　七、八
大隊附　工兵大尉　與野山壽　七、二〇
步兵第六十六聯隊附　二等軍醫(大隊附)　佐藤信治　八、二九
中隊長　工兵大尉　町田琴太郎　一〇、一
副官　同　與野山壽　一〇、一
大隊附　同　澤俊一　一〇、一
同　工兵中尉　田村安治　一〇、一
同　工兵少尉　石上和　一〇、二六
同　同　東鄉寬　一〇、二六

●輜重兵第十四大隊
副官　輜重兵中尉　粕谷留吉　七、二〇
大隊附大尉職務心得　同　柴山兼四郎　七、二〇
免本職　一等主計(大隊附)　進藤初太郎　一〇、二六
大隊附　輜重兵少尉　佐々木藤兵衛　一〇、二六
同　一等主計　佐藤孝　一〇、二六

●宇都宮衛戍病院
病院附　三等軍醫　宮內俊　八、二九
第十四師團軍醫部部員　二等軍醫(病院附)　山本曄　九、二〇
免本職　同(同)　東鄉清美　九、二〇
和歌山衛戍病院附　三等藥劑官(同)　南雲高吉　九、二〇
病院附　二等軍醫　青木友次　九、二〇
同　三等軍醫　蒲生昇　九、二〇

●水戶衛戍病院
依願休職　一等軍醫(附病院)　小川隆治　八、二九
病院附　一等軍醫　山本憲次　八、二九

●高崎衛戍病院
大阪陸軍被服支廠廠員　二等主計(病院附)　笹村正雄　七、二〇

第十五師團

司令部

●經理部
騎兵第八聯隊附　一等主計(部員)　近藤良太郎　一〇、一
部員　三等主計　橫田安二　一〇、二六

●法官部
部員　理事　畠木喬　一〇、二六

●豐橋聯隊區司令部
步兵第二十六聯隊附　步兵中佐(部員)　倉橋泰隆　七、二〇
部員　步兵少佐　菊地芳　七、二〇

●飯田聯隊區司令部
副官　步兵大尉　武田敬弘　七、二〇
部員　同　大久保高雄　七、二〇

●靜岡聯隊區司令部
步兵第三十四聯隊長　步兵大佐(司令官)　菅原佐賀衛　七、二〇
司令官　步兵大佐　大海友次郎　七、二〇
副官　步兵大尉　伊藤鍬治　七、二〇
部員　同　野口惣八　七、二〇

●濱松聯隊區司令部
臺灣步兵第一聯隊長　步兵大佐(司令官)　鈴木義雄　七、二〇
司令官　步兵大佐　大藤直一　七、二〇

●步兵第十七旅團司令部
步兵第十八聯隊中隊長　步兵大尉(副官)　幸田發　九、一
副官　步兵大尉　川生馨　九、一

●步兵第十八聯隊
豐橋聯隊區司令部部員　步兵少佐(大隊長)　菊地芳　七、二〇
大隊長　步兵少佐　太田順次　七、二〇
聯隊附　步兵大尉　山川復三　七、二〇
第十二師團經理部部員　二等主計(聯隊附)　中島安一　八、二九
聯隊附　三等主計　山仲素夫　八、二九
步兵第十七旅團副官　步兵大尉(副官)　川生馨　九、一
中隊長　步兵大尉　幸田發　九、一
聯隊附　步兵少尉　夫馬貫一　一〇、一
同　同　坪內剛直　一〇、二六
同　同　土屋正一　一〇、二六
步兵學校教官　步兵大尉(機關銃隊長)　小野博　一二、一
免本職　同(中隊長)　角田一郎　一二、一
機關銃隊長　步兵大尉　佐野哲太郎　一二、一
副官　同　五味徹也　一二、一
聯隊附　同　永津佐比重　一二、一
中隊長　同　常磐井孝純　一二、一
同　同　山川復三　一二、一

●步兵第六十聯隊
飯田聯隊區司令部部員　步兵大尉(大隊副官)　大久保高雄　七、二〇
聯隊附　步兵中尉　內田孝行　七、二〇
中隊長　步兵大尉　德田大藏　九、一六
大隊副官　同　關誠一　九、一六
免本職　步兵少佐　金子豐治　一〇、一
第十五師團經理部部員　三等主計(聯隊附)　橫田安二　一〇、二六
野砲兵第二十四聯隊附　一等軍醫(同)　小林長衛　一〇、二六
聯隊附　步兵少尉　池田武雄　一〇、二六
同　同　田中豐成　一〇、二六
同　同　中森恒二　一〇、二六
同　同　岩渕千尋　一〇、二六
同　三等主計　水谷松男　一〇、二六
同　二等軍醫　佐藤重一　一〇、二六
同　步兵大尉　山崎正一　一一、一

●步兵第二十九旅團司令部

●步兵第三十四聯隊
步兵第十八聯隊大隊長　步兵少佐(聯隊附)　太田順次　七、二〇
免本職　步兵中佐(同)　伊藤廉　七、二〇
同(待命)　步兵大佐(聯隊長)　菅沼來　七、二〇
靜岡聯隊區司令部部員　步兵大尉(中隊長)　野口惣八　七、二〇
聯隊長　步兵大佐　菅原佐賀衛　七、二〇
聯隊附　步兵少佐　武波清治　七、二〇
同　步兵中佐　稻垣長　七、二〇
中隊長　步兵大尉　若生武義　七、二〇
大隊副官　同　井口駿三　七、二〇
聯隊附　三等軍醫正　木下福麿　七、二〇
同　步兵少尉　松村知勝　九、二〇
同　同　蟠川錬治　一〇、二六
同　同　松島義春　一〇、二六
同　同　中村明重　一〇、二六
航空第一大隊附　同(附聯隊)　松島義春　一一、一

●步兵第六十七聯隊
聯隊附　步兵中佐　鏡山慶　七、二〇
大隊長　步兵少佐　種子田十郎　九、一
聯隊附　步兵少尉　鈴木嘉一　一〇、二六
同　同　高橋澄次　一〇、二六
同　同　江原亨二　一〇、二六

●騎兵第四旅團司令部

●騎兵第十九聯隊
士官學校本科生徒隊附　騎兵中尉(聯隊附)　山田次六　一〇、一
聯隊附　騎兵少尉　住田美夫　一〇、二六
同　同　佐方繁木　一〇、二六

●騎兵第二十五聯隊
中隊長　騎兵大尉　杉本一雄　七、二〇
免本職　三等獸醫正(聯隊附)　梅村慶郎　九、二〇
聯隊附　三等獸醫正　三谷五郎　九、二〇
野砲兵第十八聯隊附　三等獸醫正(聯隊附)　中北吉之助　一〇、一五
聯隊附　騎兵中尉　元容國　一〇、一五
軍馬補充部本支部部員　同(聯隊附)　今村元三郎　一〇、二三
步兵第十七聯隊附　一等主計(同)　小室太治郎　一〇、二六
聯隊附　騎兵少尉　矢部忠太　一〇、二六
同　一等主計　荻原與三郎　一〇、二六
航空學校教官　騎兵中尉(聯隊附)　野田善貴世　一一、一

●騎兵第二十六聯隊
軍馬補充部七戶支部長　騎兵大佐(聯隊長)　松田八郎　七、二〇
軍馬補充部六原支部部員　騎兵中尉(聯隊附)　野々垣一郎　七、二〇
聯隊長　騎兵大佐　森壽　七、二〇
中隊長　騎兵大尉　是永浩　七、二〇
中隊長職務心得　騎兵中尉　古賀九藏　八、二九
聯隊附大尉職務心得　同　新妻雄　一〇、一
中隊長職務心得　同　松田清太郎　一〇、一
聯隊附　騎兵少尉　進好信　一〇、二六

●野砲兵第二十一聯隊
聯隊附　砲兵少尉　柚原具重　一〇、二六
同　同　大中正光　一〇、二六
同　同　今村良夫　一〇、二六
同　同　海津政明　一〇、二六

●野戰重砲兵第一旅團司令部

●野戰重砲兵第二聯隊
野砲兵第二十四聯隊附　砲兵中佐(聯隊附)　波多規矩造　七、二〇
聯隊附　砲兵中佐　中島三郎　七、二〇
同　一等軍醫　太間良道　七、二〇
大隊長　砲兵少佐　田村恒心　七、二〇
副官　砲兵中尉　松尾能雄　九、一
聯隊附　砲兵少尉　野村恭雄　一〇、二六
同　同　平瀨亨彥　一〇、二六
同　同　侯 山階芳麿　一〇、二六
同　步兵少尉　木村隆三　一〇、二六
同　同　町田優　一〇、二六
同　同　石原晴雄　一〇、二六
同　同　藤田雄藏　一〇、二六

●野戰重砲兵第三聯隊
野戰重砲兵第五聯隊附　砲兵少佐(大隊長)　武安宿典　七、二〇
大隊長　砲兵少佐　福原敬　七、二〇
聯隊附　砲兵少尉　村上信重　一〇、二六

同　同　長谷川一朗　一〇、二六
同　同　松林間佐美　一〇、二六
同　同　山本清一　一〇、二六

●工兵第十五大隊
大隊附被免　一等主計　荒川玉英　一〇、一
大隊附被仰付　同　西眞男　一〇、一
中隊長職務心得　工兵中尉　櫻井茂　一〇、一
大隊附　一等軍醫　元吉慶四郎　一〇、二六

●輜重兵第十五大隊
輜重兵第十一大隊長　輜重兵中佐(大隊附)　近藤醫年　七、二〇
免本職(待命)　輜重兵少佐(同)　田中七次郎　七、二〇
大隊附　輜重兵中佐　里見鐵男　七、二〇
豐橋衛戍病院附　二等軍醫(大隊附)　南川亮　九、二〇
工兵第十五大隊附　一等主計(同)　西眞男　一〇、一
大隊附　一等主計　荒川玉英　一〇、一
同　輜重兵少尉　石原健一　一〇、二六

●豐橋衛戍病院
病院附　三等軍醫　相澤正　八、二九
關東軍軍醫部部員　二等軍醫(病院附)　栗田愛之助　九、二〇
病院附　二等軍醫　南川亮　九、二〇
工兵第十五大隊附　一等軍醫(病院附)　元吉慶四郎　一〇、二六

●靜岡衛戍病院
病院附　二等軍醫　杉野耕平　一〇、二六
病院附　一等軍醫　伏田金三　七、二〇
長(兼)　三等軍醫正　木下福麿　九、二〇

●三島衛戍病院
下志津衛戍病院附　一等藥劑官(病院附)　西垣秀一　七、二〇
病院附　三等藥劑官　大塚樹一　七、二〇
依願休職　一等軍醫(病院附)　新井重次郎　八、九
病院附　一等軍醫　嶋田幸次　八、二九

第十六師團

司令部

●參謀部
免本職　步兵大尉(參謀)　森本義一　七、二〇
參謀　步兵大尉　田邊盛武　七、二〇

●副官部
司令部附被免　中將　小野寺重太郎　七、二〇
副官　步兵少佐　秩父重雄　七、二〇
司令部附　少將　津野一輔　九、一

●經理部
東京砲兵工廠會計課長　一等主計正(長)　松尾經喜　七、二〇
東京經理部部員　一等主計(部員)　菅野眞徹　七、二〇
士官學校附　二等主計(同)　山上和三　七、二〇
免本職(待命)　正(同)　上野源吉　七、二〇
部長　一等主計正　前田利男　七、二〇
部員　三等主計正　一本虎眞雄　七、二〇
同　一等主計　堀山濤次郎　七、二〇
免本職　技師(經理部附)　城谷淳　一〇、二一
經理部附　技師　安井鎮平　一一、一

●軍醫部
免本職　一等軍醫(部員)　廣島與惣松　七、二〇
部員　二等軍醫　竹內又佐　七、二〇

●法官部
法官部附　理事試補　中川治安　七、七
同　同　岡田痴一　八、一
第六師團法官部部員　理事(部員)　三好次太郎　九、一六

●奈良聯隊區司令部
免本職(待命)　步兵中佐(部員)　野村素一　七、二〇
部員　步兵少佐　高橋三七郎　七、二〇

●步兵第十八旅團司令部

●步兵第九聯隊
臺灣步兵第二聯隊附　步兵少尉(聯隊附)　岡田菊三郎　七、五
步兵第六十八聯隊附　同(同)　高崎睿種　七、八
步兵第十聯隊附　步兵中尉(同)　塚本友三郎　七、八
第十六師團副官　步兵少佐(大隊長)　秩父重雄　七、二〇
大隊長　步兵少佐　石川久七　七、二〇
聯隊附　同　吉岡耕一　七、二〇
中隊長　步兵大尉　岡本保之　八、一八
大隊副官　同　佐々誠　八、一八
聯隊附　三等軍醫　井上壽雄　八、二九
步兵第四十聯隊附　三等主計(附聯隊)　田中甚市　一〇、二六
聯隊附　步兵少尉　豐永綱雄　一〇、二六
同　同　赤眞昌二郎　一〇、二六
同　同　嶋村直樹　一〇、二六
同　三等主計　殿最廣吉　一〇、二六
大津衛戍病院附　三等軍醫(聯隊附)　伊藤秀一　一一、一

●步兵第十九聯隊
臺灣步兵第二聯隊附　步兵中尉(聯隊附)　中川紀士郎　七、五
步兵第六聯隊附　同(同)　藤井小五郎　七、五
步兵第三十三聯隊附　同(同)　難波元吉　七、八
免本職　步兵大尉(中隊長)　大井敢　七、二〇
戶山學校附　二等主計(聯隊附)　高畑富　七、二〇
中隊長　步兵大尉　宮谷常次郎　七、二〇
聯隊附　同　下山源平　八、一八
同　同　中西貫一　八、一八
中隊長　同　加納璿雄　八、一八
同　同　大橋眞　八、一八
大隊副官　同　小出信義　八、一八
停職　步兵中尉(聯隊附)　赤田直義　一〇、二一
聯隊附　步兵少尉　西澤敬三　一〇、二六
同　三等主計　八島春三　一〇、二六
同　二等軍醫　齋藤勤　一〇、二六

●步兵第三十九旅團司令部
副官　步兵大尉　村尾朝清　七、二〇

●步兵第三十八聯隊
臺灣步兵第二聯隊附　步兵中尉(聯隊附)　中西福松　七、五
步兵第五十一聯隊附　同(同)　福見幸孝　七、八
步兵第九聯隊大隊長　步兵少佐(同)　石川久七　七、二〇
奈良聯隊區司令部部員　同(大隊長)　高橋三七郎　七、二〇
步兵第十九旅團副官　步兵大尉(機關銃隊長)　村尾朝清　七、二〇
臺灣步兵第二聯隊中隊長　同(中隊長)　伊藤國利　七、二〇
聯隊附　步兵少佐　若宮一三　七、二〇
大隊長　同　宮崎信也　七、二〇
聯隊附　步兵大尉　茅根勇記　七、二〇
中隊長　同　濱田勇　七、二〇
同　同　手塚潤　七、二〇
機關銃隊長　同　甲村松太郎　七、二〇
大隊副官　同　手塚潤　八、一八
中隊長　同　服部直臣　八、一八
步兵第二十四聯隊附　一等軍醫(聯隊附)　今西與一郎　九、一一
聯隊附　一等軍醫　三浦正義　九、一一
休職　同(聯隊附)　吉田義孝　一〇、一九
宇品陸軍糧秣支廠廠員　三等主計(同)　岡田西次　一〇、二六
天津駐屯步兵隊附　二等軍醫(同)　正木清　一〇、二六
聯隊附　步兵少尉　山崎正男　一〇、二六
同　同　長谷場志朗　一〇、二六
同　同　內田東次　一〇、二六
同　三等主計　狩山幹造　一〇、二六
同　二等軍醫　松田彰　一〇、二六
臺灣步兵第一聯隊附　步兵少佐(聯隊附)　榎信太郎　一一、一
免本職　步兵大尉(中隊長)　壹岐滿志　一一、一
聯隊附　步兵少佐　青山信一　一一、一
同　一等軍醫　木村虎次郎　一一、一

●步兵第五十三聯隊
免本職(待命)　步兵中佐(聯隊附)　長村利光　七、二〇
步兵第七十八聯隊附　二等軍醫(同)　大井久夫　七、二〇
依願休職　步兵大尉(同)　麻正隆　七、二〇
聯隊長　步兵大佐　神村正斌　七、二〇
聯隊附　步兵少佐　室岡翁三　七、二〇
山形聯隊區司令官　步兵中佐(附聯隊)　速水約藏　八、八
聯隊附　步兵中佐　堀之內直　八、二九
同　三等軍醫　中村剛太郎　八、二九
同　步兵少尉　梁瀨健吾　一〇、二六
同　同　山口一太郎　一〇、二六
同　同　兒玉義雄　一〇、二六
同　同　竹之下四八　一〇、二六
聯隊附被仰付　三等主計　島外次　一〇、二六
航空第三大隊附　一等軍醫(附聯隊)　久保周行　一一、一
同　二等主計(同)　三木重一　一一、一
聯隊附　三等軍醫　伊藤喜內　一一、一
同　三等主計　島外次　一一、一

●騎兵第二十聯隊
騎兵第四聯隊附　騎兵少尉(附聯隊)　澁谷順造　七、八
第八師團獸醫部部員　二等獸醫(同)　阿部寅吉　七、二〇
聯隊附　三等獸醫　多久島猶一　七、二六
同　騎兵少尉　淺野節　一〇、二六

●野砲兵第二十二聯隊
大隊長　砲兵少佐　土肥榮次郎　七、八
聯隊附　同　岡崎輝明　七、八
野砲兵第六聯隊附　砲兵中佐(附聯隊)　早川要　八、二九
聯隊附　砲兵少佐　豐田榮司　八、二九
同　一等軍醫　安藤快平　八、二九
同　砲兵大尉　淺田彌五郎　九、一
中隊長　同　鈴木誠　九、一
依願休職　砲兵中尉(附聯隊)　平川森　九、一六
聯隊附　砲兵大尉　藤松太郎　一〇、一
中隊長　同　赤川準三　一〇、一
聯隊附被仰付　同　淺田彌五郎　一〇、二三
聯隊附大尉職務心得　砲兵中尉　三國直福　一〇、二三
聯隊附　砲兵少尉　岸並隆　一〇、二六
同　同　家里東陽夫　一〇、二六
同　同　門田雅夫　一〇、二六

●工兵第十六大隊
鐵道第一聯隊附　工兵少尉(大隊附)　松本宗二　七、八

工兵第五大隊附 工兵中尉(同) 菊地得太郎 七、八
築城部奄美大島支部長 工兵中佐(大隊長) 藤嵜八三郎 七、二〇
大隊長 工兵中佐 板井衛門 七、二〇
大隊附 工兵少尉 岡田升 一〇、二六
航空部部員 工兵中尉(大隊附) 金原定四郎 一一、一

●輜重兵第十六大隊
輜重兵第二大隊附 輜重兵大尉(大隊附) 庭山鐵 七、二〇
依願休職 一等軍醫(同) 猪飼捌三郎 九、二〇
大隊附 輜重兵少尉 杉本粘一 一〇、二六

●京都衛戍病院
一等軍醫正(第十九師團軍醫部長) 二等軍醫正(長) 一木儀一 七、二〇
病院附 三等軍醫正 鈴木正次 七、二〇
長 二等軍醫正 恒遠漸 七、二〇
熊本衛戍病院附 二等藥劑官(病院附) 平松源一 九、一

●大津衛戍病院
病院附 三等軍醫 伊藤秀一 一一、一

●奈良衛戍病院
靜岡衛戍病院附 一等軍醫(病院附) 伏田金三 七、二〇
病院附 一等軍醫 小川馨 七、二〇

第十七師團司令部

依願豫備役 中將(師團長) 古海嚴潮 七、二〇
師團長 中將 大野豐四 七、二〇

●參謀部
少將(野砲兵第三旅團長) 砲兵大佐(參謀長) 石井常造 七、二〇
參謀長 步兵大佐 川村尙武 七、二〇

●經理部
朝鮮軍經理部附被仰付 一等主計(部員) 桑員秀二 七、二〇
免本職 二等主計正(同) 朝倉久六 七、二〇
部員 三等主計正 鈴木昇 七、二〇
同 一等主計 山本克己 七、二〇
免兼職 同(兼部員) 秋澤德 八、二九
部員(兼) 一等主計 皆嵜義顯 八、二九
免兼職 技師(參經理部附) 城谷淳 一〇、二一
部員 三等主計 高松繁夫 一〇、二六

●福山聯隊區司令部
免本職 步兵大尉(部員) 安部午郎 一一、一
部員 步兵大尉 幸田康孝 一一、一

●岡山聯隊區司令部
步兵第五十一聯隊長 步兵大佐(司令官) 石原周信 七、二〇
司令官 步兵中佐 長尾眞縮 七、二〇
部員 同 吉田又雄 七、二〇
同 步兵大尉 宮原茂 九、一六

◉步兵第三十三旅團司令部

●步兵第四十一聯隊
臺灣步兵第二聯隊附 步兵中尉(聯隊附) 加計齊 七、五
聯隊附 步兵中尉 細川保幸 七、五
同 步兵少佐 戶井眞三 七、二〇
技術本部附被仰付 步兵大尉(中隊長) 田北功 八、一八
東京經理部附被仰付 一等主計(聯隊附) 秋澤德 八、二九
步兵第三十四聯隊附 三等軍醫正(同) 木下福麿 九、二〇
聯隊附 三等軍醫正 柳澤廣三郎 九、二〇
依願休職 步兵少尉(聯隊附) 村田嚴三郎 一〇、一
中隊長 步兵大尉 佐澤秀雄 一〇、一四
大隊副官 同 西依八造 一〇、一四
岐阜衛戍病院附 二等軍醫(聯隊附) 奧村尙輔 一〇、二六
聯隊附 步兵少尉 重安穐之助 一〇、二六
同 同 高岡辰雄 一〇、二六
同 同 岡本修一 一〇、二六
同 同 中馬末彥 一〇、二六
同 三等主計 今井省三 一〇、二六
同 二等軍醫 近藤耕三 一〇、二六
福山聯隊區司令部部員 步兵大尉(中隊長) 幸田康孝 一一、一
中隊長 步兵大尉 寺東秀雄 一一、一

●步兵第五十四聯隊
步兵第六十四聯隊附 步兵少佐(聯隊附) 柴田忠彥 七、二〇
免本職 三等軍醫正(同) 桂宇一郎 七、二〇
聯隊附 步兵中佐 福島俊亮 七、二〇
同 一等主計 竹尾利用 七、二〇
同 三等軍醫正 千野壯造 七、二〇
獨立守備步兵第五大隊附 步兵中尉(聯隊附) 岡清三郎 八、一八
岡山聯隊區司令部部員 步兵大尉(中隊長) 宮原茂 九、一六
中隊長 步兵大尉 川村進 九、一六
大隊副官 同 山根次郎 九、一六
步兵第七十六聯隊附 三等主計(聯隊附) 横山與一郎 一〇、二六
聯隊附 步兵少尉 水落悟 一〇、二六
同 同 德永賢治 一〇、二六
同 同 板倉一生 一〇、二六
同 三等主計 河田和夫 一〇、二六
免本職 步兵大尉(中隊長) 谷本邦夫 一一、一
同 同(同) 松田輝藏 一一、一
大隊副官 步兵大尉 小坂高義 一一、一
中隊長 同 米光保雄 一一、一
同 同 瀧口貞造 一一、一

◉步兵第三十四旅團司令部

●步兵第二十一聯隊
聯隊附 步兵中尉 伊東正雄 七、五
同 步兵少尉 西田俊行 七、八
步兵第七十三聯隊附 步兵少佐(聯隊附) 吉村繁夫 七、二〇
免本職(待命) 同(同) 三浦仲 七、二〇
聯隊附 步兵少佐 井邊久之助 七、二〇
同 步兵大尉 增原鶴市 七、二〇
中隊長 同 伊藤鍬次郎 七、二〇
大隊副官 同 村岡善太郎 七、二〇
同 同 筒井昇三郎 一〇、二一
聯隊附 同 上田洪 一〇、二一
軍馬補充部雄基支部附 一等主計(聯隊附) 青柳文藏 一〇、二六
聯隊附 步兵少尉 山本三四郎 一〇、二六
同 同 矢可部衞 一〇、二六
同 同 本村信夫 一〇、二六
同 同 吉賀芳衞 一〇、二六
同 一等主計 山根操 一〇、二六
同 三等主計 增田勇一 一〇、二六
免本職 步兵大尉(副官) 筒井昇三郎 一一、一
獨立守備步兵第五大隊中隊長 同(中隊長) 秦收五 一一、一

●步兵第六十三聯隊
中隊長 步兵大尉 樋口清登 七、八
免本職(待命) 步兵大佐(聯隊長) 町田勝五郎 七、二〇
同(同) 步兵少佐(聯隊附) 佐藤順一 七、二〇
步兵第七十五聯隊附 三等軍醫(同) 加藤茂雄 七、二〇
聯隊附 步兵少佐 山下淸五郎 七、二〇
聯隊長 步兵大佐 外山豐造 七、二〇
中隊長 步兵大尉 柳浦榮市 七、二〇
工兵第二十大隊附 一等軍醫(聯隊附) 高嵜英彥 八、二九
聯隊附 三等軍醫 西村肇 八、二九
免本職 三等主計(聯隊附) 山口忠雄 一〇、二六
聯隊附 步兵少尉 綾野唯雄 一〇、二六
同 同 吉井寶一 一〇、二六
同 同 石橋忠雄 一〇、二六
同 同 齋藤憲男 一〇、二六
同 三等主計 福本壽男 一〇、二六
航空第四大隊附 步兵大尉(中隊長) 前田研次 一一、一
免本職 同(中隊長) 岩中保章 一一、一

●騎兵第二十一聯隊
騎兵監部部員 騎兵少佐(聯隊附) 安藤鉄夫 七、二〇
聯隊附 騎兵少佐 大瀧舜次 七、二〇
北京駐屯步兵隊附 一等軍醫(聯隊附) 山川忠雄 九、二〇
聯隊附 一等軍醫 大津保 九、二〇
聯隊附大尉職務心得 騎兵中尉 木村留太郎 一〇、一
聯隊附 騎兵少尉 大塚博 一〇、二六

●野砲兵第二十三聯隊
野戰砲兵射擊學校教導大隊附 砲兵中尉(聯隊附) 藤山朝章 七、二〇
免本職 三等主計(同) 高山彥九郎 八、二九
聯隊附 三等主計 阿部英明 八、二九
同 砲兵少尉 服部實 一〇、二六
同 同 川上貞登 一〇、二六

●山砲兵第二聯隊
聯隊附 砲兵少尉 佐藤三郎 七、八
砲工學校教官 砲兵大佐(聯隊長) 勝野正魚 七、二〇
聯隊長 砲兵中佐 林政次郎 七、二〇
聯隊附被免 三等主計 中場德太郎 八、二九

●工兵第十七大隊
免本職 工兵少佐(大隊附) 早瀨實 七、二〇
士官學校本科教官 工兵大尉(中隊長) 小澤豐吉 七、二〇
技術本部部員 工兵中尉(大隊附) 立花章一 七、二〇
中隊長 工兵大尉 栗原宗次 七、二〇
同 同 横山與助 七、二〇
大隊附 同 森長次郎 七、二〇
同 工兵少佐 須田利甫 七、二〇
同 一等軍醫 藤井義熹 九、一六
同 工兵少尉 吉村佳男 一〇、二六
同 同 津島悟已郎 一〇、二六

●輜重兵第十七大隊
免本職(待命) 輜重兵大佐(大隊長) 高橋源次郎 七、二〇
大隊長 輜重兵大佐 濱島彌熊 七、二〇
大隊附 一等獸醫 江藤進 七、二〇
免本職 輜重兵大尉(中隊長) 池田耕一 一〇、二一
大隊附 輜重兵少尉 泉萊三郎 一〇、二六
同 同 草刈稔 一〇、二六

●岡山衛戍病院
步兵第一聯隊附 一等軍醫(病院附) 岸本宗治郎 八、二九
甲府衛戍病院附 三等藥劑官(同) 松本達郎 八、二九
病院附 三等軍醫 友澤昇 八、二九
同 同 石井生夫 八、二九
同 二等軍醫 平井義雄 九、二〇

●福山衛戍病院
免兼職 三等軍醫正(兼長) 木下福麿 九、二〇
長(兼) 三等軍醫正 柳澤廣三郎 九、二〇

●濱田衛戍病院
病院附 一等軍醫 西田熙治 一一、一

第十八師團司令部

●參謀部
步兵學校教官 步兵中佐(參謀) 森下千一 七、二〇
參謀 步兵大尉 田部章一 七、二〇

●副官部
司令部附 少將 奧野英太郎 七、二〇

●經理部
第十三師團經理部部員 三等主計正(部員) 風野光四郎 七、二〇
第十九師團經理部部員 同(同) 川崎照一郎 七、二〇
經理學校教官 一等主計(同) 道斗藏 七、二〇
部員 三等主計正 松山嘉平 七、二〇
同 一等主計 服部伊之助 七、二〇
同 同 淺野忠道 七、二〇
東京經理部部員 二等主計(部員) 井上議作 八、二九
部員 二等主計正 淀川俊太郎 一〇、一
航空第四大隊材料廠附 二等主計(部員) 岡屋正治 一〇、二六
部員 三等主計 石川安之助 一〇、二六
同 同 横山高彥 一〇、二六
免本職 技師(經理部附) 臼井次郎 一一、一
經理部附 技師 金窪定次 一一、一
部員 一等主計 彌勒地久藏 一一、一
同(兼) 二等主計 飯澤清雄 一一、一

●獸醫部
第十九師團獸醫部長 三等獸醫正(長) 佐野信三郎 七、二〇
長 二等獸醫正 中河原親一 七、二〇

●法官部
第八師團法官部部員 理事(部員) 澤田巖 八、一

●高瀨聯隊區司令部
部員 步兵中佐 三宅文之助 七、二〇

◉佐世保要塞司令部
免本職(待命) 少將(司令官) 平瀨又雄 七、二〇
司令官 少將 堀田正一 七、二〇
部員 工兵少佐 武藤彬 七、二〇
免兼司令部附 一等主計 岩瀨達治 八、二九
司令部附 同 落合六四郎 八、二九
同(兼) 一等軍醫 串田光造 九、二〇

◉長崎要塞司令部
免本職(待命) 砲兵大佐(司令官) 山田與吉 七、二〇
部員 工兵大尉 志村喜太郎 七、二〇
司令官 砲兵中佐 增澤千代之進 七、二五

●步兵第四十六聯隊
免本職 步兵大尉(中隊長) 德永虎彥 七、二〇
支那駐屯軍司令部附 同(大隊副官) 野副昌德 七、二〇
聯隊附 步兵中佐 境澤盛 七、二〇
依願休職 步兵大尉(中隊長) 平山守一 八、九
中隊長 步兵大尉 川副德三 九、一六
大隊副官 同 大村敏雄 九、一六
佐世保重砲兵大隊附 一等軍醫(聯隊附) 串田光造 九、二〇
聯隊附 步兵少佐 渥美時麿 一〇、一
依願休職 步兵少尉(聯隊附) 德留有斌 一〇、二一
聯隊附 步兵少尉 古東要 一〇、二六
同 同 江湖要一 一〇、二六
同 同 濱田敬夫 一〇、二六
同 同 山北判次郎 一〇、二六
臺灣步兵第二聯隊附 二等軍醫(聯隊附) 橋本次郎 一一、一
航空第三大隊附 步兵少尉(同) 山口稔 一一、一
免本職 步兵大尉(中隊長) 田代助治 一一、一
中隊長職務心得 步兵中尉 西村彥馬 一一、一
聯隊附 一等軍醫 橋本謙吉 一一、一

●步兵第五十五聯隊
臺灣步兵第二聯隊附 步兵中尉(聯隊附) 大坪忠國 七、五
聯隊附 步兵中尉 川上芳雄 七、五
步兵第二十四聯隊附 同(聯隊附) 古賀辰雄 七、八
步兵第二十一聯隊附 步兵少尉(同) 西田俊行 七、八
聯隊附 步兵大尉 原利英 七、八
中隊長 同 川津芳樹 七、八
大隊副官 同 村上三郎 七、八
少將(待命) 步兵大佐(聯隊長) 古賀義勇 七、二〇
鐵道第一聯隊附 一等主計(聯隊附) 園部國 七、二〇
聯隊長 步兵大佐 坂本政右衛門 七、二〇
中支那派遣步兵第一大隊長 步兵少佐(大隊長) 藏田正雄 九、一
大隊長 步兵少佐 古賀音次郎 九、一
聯隊附 同 川原長六 九、一
佐賀衛戍病院附 三等軍醫(聯隊附) 松本二郎 一〇、一一
聯隊附 三等軍醫 岡康夫 一〇、一一
同 步兵少尉 川崎安正 一〇、二六
同 同 百武俊吉 一〇、二六
同 免本職 步兵大尉(中隊長) 松村義金 一〇、二六
同 三等主計 古賀隆次 一〇、二六
同 同 卜部常雄 一一、一

◉步兵第二十四旅團司令部
第十八師團司令部附 少將(旅團長) 奧野英太郎 七、二〇
旅團長 少將 奧村拓治 七、二〇
步兵第五十六聯隊附 步兵大尉(副官) 小濱兵善 八、一八
副官 步兵大尉 岩見逸爾 九、一六
免本職 同(副官) 岩見逸爾 一一、一

●步兵第四十八聯隊
聯隊附被仰付 步兵大尉 尾形春吉 七、一五
聯隊附 步兵中佐 中島孝治 七、二〇
同 步兵大尉 井手時松 七、二〇
佐世保要塞司令部附 一等主計(聯隊附) 落合六四郎 八、二九
聯隊附 一等主計 大西成敏 八、二九
同 步兵中尉 大澤勝二 九、一
依願休職 步兵少佐(聯隊附) 伊藤猪久夫 九、一三
第十八師團經理部部員 三等主計(同) 石川安之助 一〇、二六
聯隊附 步兵少尉 高瀨堅二 一〇、二六
同 同 溝口泉 一〇、二六
同 同 前田瑞穗 一〇、二六
同 三等主計 鈴田正忠 一〇、二六
同 同 平池敬一 一〇、二六
步兵第五十六聯隊大隊長 步兵少佐(聯隊附) 永田多門 一一、一
免本職 步兵大尉(中隊長) 市嶋敬太郎 一一、一
同 同(同) 楢田泰 一一、一
航空第六大隊附 一等軍醫(聯隊附) 武井眞一 一一、一
聯隊附 一等軍醫 品田芳夫 一一、一

●步兵第五十六聯隊
久留米衛戍病院附 二等軍醫(聯隊附) 樋口四郎 七、二〇
免本職 步兵大尉(大隊副官) 林田博次 七、二〇
少將(待命) 步兵大佐(聯隊長) 坂初枝 七、二〇
聯隊長 步兵大佐 廻健介 七、二〇
聯隊附 一等主計 由比義雄 七、二〇
同 步兵大尉 小濱兵善 八、一八
獨立守備步兵第三大隊中隊長 同(中隊長) 鶴田昌 八、二九
中支那派遣步兵第一大隊副官 步兵中尉(聯隊附) 荒井壽吉 九、一
步兵第二十四旅團副官 步兵大尉(中隊長) 岩見逸爾 九、一六
中隊長 步兵大尉 白濱藤三 九、一六
大隊副官 同 佐野虎太 九、一六
聯隊附 三等軍醫正 四野宮傳藏 九、二〇
中隊長 步兵大尉 藤山三郎 一〇、一
大隊副官 同 平山一磨 一〇、一
聯隊附 步兵少佐 富田熊雄 一〇、七
大隊長 同 林近寬 一〇、七
被服本廠廠員 三等主計(聯隊附) 江口鉄男 一〇、二六
聯隊附 步兵少尉 松村弘 一〇、二六
同 同 川原三代始 一〇、二六
同 同 永松亨一 一〇、二六
同 三等主計 青木慶 一〇、二六
免本職 步兵大尉(中隊長) 白濱藤三 一一、一
同(待命) 步兵中佐(聯隊附) 富澤原太郎 一一、一
聯隊附 步兵少佐 猿木眞壽夫 一一、一
大隊長 同 永田多門 一一、一

●長崎重砲兵大隊
第十八師團經理部部員 二等主計(大隊附) 飯澤清雄 一一、一
大隊附 一等主計 彌勒地久藏 一一、一

●騎兵第二十二聯隊
免本職(待命) 騎兵大佐(聯隊長) 鈴田正三 七、二〇
聯隊長 騎兵中佐 德田孟雄 七、二〇
中隊長 騎兵大尉 安田兼八 七、二〇
聯隊附 三等獸醫 川澄愛 七、二六
聯隊附大尉職務心得 騎兵中尉 向日次郎 一〇、一
依願休職 同(聯隊附) 橋本正勝 一〇、二一
聯隊附 騎兵少尉 築地一夫 一〇、二六

●野砲兵第二十四聯隊
旅順重砲兵大隊長 砲兵中佐(聯隊附) 淺川梅次郎 七、二〇
騎兵第七聯隊附 一等主計(同) 大友芳男 七、二〇
聯隊附 砲兵中佐 波多規矩造 七、二〇
同 一等主計 亀田末吉 七、二〇
永興灣要塞司令部部員 砲兵大尉(中隊長) 齋藤太郎 八、二九
中隊長 砲兵大尉 增山政雄 八、二九
依願休職 一等軍醫(聯隊附) 花房秀雄 九、二〇
同 砲兵少尉(同) 高橋葭太郎 一〇、一
第十八師團經理部部員 三等主計(同) 横山高彥 一〇、二六
聯隊附 砲兵少尉 有馬盛忠 一〇、二六
同 同 繁野武 一〇、二六
同 三等主計 堀江信雄 一〇、二六
同 一等軍醫 小林長衛 一〇、二六

●山砲兵第三聯隊
臺灣山砲兵第一中隊附 砲兵中尉(聯隊附) 稻井民雄 七、五
仙臺衛戍病院附 一等軍醫(同) 齋藤歸一 七、二〇
聯隊附 一等主計 濱嵜賀太 七、二〇
同 一等軍醫 神林浩 七、二〇
同 二等軍醫 後藤清 七、二〇

步兵第四十八聯隊附　一等主計(聯隊附)　大西　成敏　八、二九
傳染病研究所入學　二等獸醫(同)　近江小太郎　九、二〇
聯隊附　一等獸醫　深澤　周作　九、二〇
中隊長　砲兵大尉　永町　義道　一〇、一
副官　砲兵中尉　大塚　昇　一〇、一
聯隊附　砲兵大尉　長嶋　濟　一〇、一

●佐世保重砲兵大隊
步兵第七十三聯隊附　二等軍醫(大隊附)　富永　芳雄　七、二〇
大隊附　一等軍醫　串田　光造　九、二〇

●工兵第十八大隊
青島守備軍陸軍部附被仰付　工兵少佐(大隊附)　金子　四郎　七、二〇
免本職　一等主計(同)　志賀逢次郎　七、二〇
大隊附　一等主計　安井　忠夫　七、二〇

●航空第四大隊
副官　步兵大尉　齋藤　文治　七、二〇
中隊長　同　中村順太郎　七、二〇
大隊附　騎兵中尉　中山　穎道　七、二〇
同　一等軍醫　塩加井　勝　八、二九
大隊附被仰付　工兵中佐　益田　濟　一〇、一五
大隊附被免　同　益田　濟　一一、一
同　騎兵少佐　小野弥太郎　一一、一
航空第六大隊副官　步兵中尉(大隊附)　西田健之助　一一、一
大隊附被免　砲兵中尉　小野崎　仁　一一、一
航空第三大隊附　輜重兵大尉(大隊附)　谷　甚吉　一一、一
大隊附　步兵大尉　小林金兵衞　一一、一
同　同　前田　研次　一一、一
同　同　平田　辰男　一一、一
同　同　佐藤　久八　一一、一
同　步兵少尉　福森　憲雄　一一、一

●材料廠
材料廠附　三等主計　岡屋　正治　一〇、二六

●航空第六大隊
大隊長　工兵中佐　益田　濟　一一、一
副官　步兵中尉　西田健之助　一一、一
大隊附　騎兵少佐　小野弥太郎　一一、一
同　步兵大尉　關口喜兵エ　一一、一
同　同　西村　福松　一一、一
同　砲兵中尉　中西　保穎　一一、一
同　一等軍醫　武井　辰一　一一、一
同　二等主計　山下吉太郎　一一、一

●輜重兵第十八大隊
輜重兵第九大隊附　輜重兵少佐(大隊附)　古賀　次郎　七、二〇
近衞輜重兵大隊長　輜重兵大佐(大隊長)　寺田　武　七、二〇
免本職(待命)　輜重兵中佐(大隊附)　佐藤　一枝　七、二〇
大隊長　輜重兵中佐　秋月　胤逸　七、二〇
大隊附　輜重兵少佐　梅住榮太郎　七、二〇
同　輜重兵中尉　井場　通敏　七、二〇
免本職　一等軍醫(大隊附)　近藤　彰　八、二九
中隊長職務心得　輜重兵中尉　川上不二夫　八、二九
大隊附　輜重兵大尉　椋田新之丞　八、二九
中隊長　同　前野　四郎　八、二九

●久留米衞戍病院
山砲兵第三聯隊附　一等軍醫(病院附)　神林　浩　七、二〇
鯖江衞戍病院附　三等藥劑官(同)　石黑　近友　七、二〇
病院附　二等軍醫　樋口　四郎　七、二〇
同　三等軍醫　福田　亀齡　八、二九
同　同　守永　一至　八、二九
同　三等藥劑官　水間　保次　八、二九

●佐賀衞戍病院
依願休職　二等軍醫(病院附)　町野　保雄　九、二〇
病院附　三等軍醫　松本　二郎　一〇、一一
中支那派遣步兵第一大隊附　一等軍醫(病院附)　淵　嘉吉　一一、一
病院附　一等軍醫　衛藤　恰　一一、一

第十九師團司令部

依願豫備役　中將子(師團長)　高島　友武　七、二〇
師團長　中將　上田　太郎　七、二〇

●副官部
副官　步兵少佐　安川　三郎　八、二九

●經理部
第十八師團經理部部員　三等主計正(部員)　松山　嘉平　七、二〇
免本職(待命)　同(同)　入佐榮之助　七、二〇
部員　三等主計正　竹下止戈雄　七、二〇
同　同　川崎照一郎　七、二〇
同　二等主計　笹田　文雄　七、二〇

●軍醫部
免本職(待命)　一等軍醫正(長)　坂東儀八郎　七、二〇
長　一等軍醫正　一木　儀一　七、二〇
部員　二等軍醫　瓜原　正八　一〇、二六

●獸醫部
第十八師團獸醫部長　二等獸醫正(長)　中河原親一　七、二〇
長　三等獸醫正　佐野信三郎　七、二〇

●步兵第三十七旅團司令部
免本職(待命)　少將(旅團長)　東　正彦　七、二〇
旅團長　少將　安原　瀧藏　七、二〇

●步兵第七十三聯隊
步兵第二十聯隊大隊長　步兵少佐(聯隊附)　筒井　嘉作　七、二〇
免本職(待命)　步兵中佐(同)　近藤　秀三　七、二〇
深山重砲兵聯隊附　一等軍醫(同)　小澤　重雄　七、二〇
聯隊附　步兵中佐　安藤紀三郎　七、二〇
同　二等軍醫　富永　芳雄　七、二〇
第十九師團副官　步兵少佐(大隊長)　安川　三郎　八、二九
免本職　步兵大尉(中隊長)　堀井　隆佳　八、二九
大隊長　步兵少佐　三宅　攝生　八、二九
聯隊附　同　高羽　廉二　八、二九
中隊長　步兵大尉　酒匂飛虎一　八、二九
依願休職　同(中隊長)　神谷眞八郎　一〇、一
中隊長　步兵大尉　田塩　鼎三　一〇、一
大隊副官　同　石黑　嘉市　一〇、一
聯隊附　步兵少尉　伊藤　晃　一〇、二六
同　同　谷口　春二　一〇、二六
同　同　田中　豊　一〇、二六

●步兵第七十四聯隊
岡山聯隊區司令部部員　步兵中佐(聯隊附)　吉田　又雄　七、二〇
步兵學校教官　步兵少佐(同)　古閑　松太　七、二〇
免本職(待命)　三等軍醫正(同)　平井　敬藏　七、二〇
聯隊附　步兵少佐　河俣祐之助　七、二〇
同　同　香宗我部素　七、二〇
同　一等軍醫　三輪　正英　七、二〇
步兵第二聯隊附　步兵中尉(聯隊附)　木村直次郎　八、二九
聯隊附　步兵大尉　大和田義彦　九、一六
同　步兵少尉　小澤　久市　一〇、二六
同　同　二宮　義雄　一〇、二六
同　同　高橋　正義　一〇、二六
同　同　平山　駒市　一〇、二六
免本職　步兵大尉(聯隊附)　田川潤一郎　一一、一
濱田衞戍病院附　一等軍醫(聯隊附)　西田　濈治　一一、一
依願休職　步兵大尉(中隊長)　萩原　重道　一一、一
中隊長　步兵大尉　宮田　喜平　一一、一
聯隊附　三等軍醫　中間親千代　一一、一

●步兵第三十八旅團司令部

●步兵第七十五聯隊
聯隊附　步兵大尉　肱岡　惟譽　七、二
中隊長　同　菊地孝四郎　七、二
若松聯隊區司令官　步兵中佐(聯隊附)　成田　彰藏　七、二〇
步兵第四聯隊中隊長　步兵大尉(中隊長)　岩田　才市　七、二〇
中隊長　步兵大尉　岡部　嚴　七、二〇
聯隊附　步兵中佐　小田　常記　七、二〇
同　三等軍醫　加藤　茂雄　七、二〇
同　步兵大尉　澤崎　寬由　八、一八
大隊副官　同　岡部　嚴　八、一八
同　同　大根田安藏　八、一八
中隊長　同　川村　宇一　八、一八
同　同　山根　益郎　八、一八
步兵第五十六聯隊附　三等軍醫正(聯隊附)　四野宮傳藏　九、二〇
聯隊附　三等軍醫正　北岡武五郎　九、二〇
宇都宮聯隊區司令官　步兵中佐(聯隊附)　十時　惟孝　一〇、一一
聯隊附　步兵中佐　纐纈　屯　一〇、一一

●步兵第七十六聯隊
聯隊附　步兵大尉　平間市太郎　九、一六
同　三等主計　横山與市郎　一〇、一一
同　步兵大尉　市瀨　順　一一、一
大隊副官　同　石田　巍　一一、一

●騎兵第二十七聯隊
中隊長　騎兵大尉　高島　末彥　七、二〇
聯隊附　三等獸醫　清水岩參郎　七、二六
騎兵學校教導隊附　騎兵中尉(聯隊附)　向日　次郎　一〇、一
聯隊附大尉職務心得　騎兵中尉　平井　卯輔　一〇、一
第十九師團軍醫部部員　二等軍醫(聯隊附)　瓜原　正八　一〇、二六
聯隊附　二等軍醫　成田　雄三　一〇、二六

●野砲兵第二十五聯隊
工科學校生徒隊附　砲兵中尉(聯隊附)　二木　貞夫　七、二〇
步兵第七十七聯隊附　二等主計(同)　武部　久平　七、二〇
副官　砲兵大尉　菊池　芳彥　八、一八
中隊長　同　藤堂　高象　八、一八
聯隊附　同　木村　與一　八、一八
同　砲兵少尉　深尾　幸次　一〇、二六
步兵學校附　三等軍醫(聯隊附)　小竹　豊　一一、一

●工兵第十九大隊
砲工學校副官　工兵中尉(副官)　細谷剛三郎　七、八
大隊附　工兵少尉　永澤　正吾　一〇、二六

第二十師團司令部

●副官部
步兵第二十四聯隊大隊長　步兵少佐(司令部附)　宮崎　信路　七、二〇
司令部附　步兵少佐　中川　金吾　七、二〇

步兵第七十九聯隊附　同(副官)　坂井　豐　八、二九
副官　步兵大尉　田中丸勝市　八、二九

●兵器部
航空第六大隊附　砲兵大尉(部員)　西村　福松　一一、一

●經理部
經理局建築課長　一等主計正(長)　芝田忠五郎　七、二〇
步兵第十四聯隊附　一等主計(部員)　高木　健治　七、二〇
第十八師團經理部部員　同(同)　淺野　忠道　七、二〇
長　一等主計正　高橋　倉松　七、二〇
部員　二等主計　田村　幸雄　七、二〇

●軍醫部
大阪衞戍病院附　一等軍醫(部員)　石川　脩三　一〇、二六
部員　二等軍醫　中曾根包吉　一〇、二六

●獸醫部
免本職(待命)　二等獸醫正(長)　詠村與四郎　七、二〇
長　三等獸醫正　寺內　要　七、二〇

●步兵第三十九旅團司令部
副官　步兵大尉　吉田　雄吉　一〇、一

●步兵第七十七聯隊
聯隊附　步兵大尉　吉村　龍雄　七、八
中隊長　同　市川寬一郎　七、八
第十九師團經理部部員　二等主計(聯隊附)　笹田　文雄　七、二〇
步兵第二十七聯隊附　三等軍醫正(同)　白彤　淺藏　七、二〇
下志津衞戍病院附　一等軍醫(同)　田山　親　七、二〇
聯隊附　二等主計　武部　久平　七、二〇
同　一等軍醫　小塚　一郎　七、二〇
同　同　福山　正明　七、二〇
依願休職　步兵大尉(聯隊附)　北島　利一　八、二九
聯隊附　步兵大尉　鈴木　介　九、一六
同　同　阿賀　善助　九、一六
中隊長　同　船坂　賴吉　九、一六
同　同　齋藤德三郎　九、一六
大隊副官　同　佐藤　房兼　九、一六
第二十師團軍醫部部員　二等軍醫(聯隊附)　中曾根包吉　一〇、二六
聯隊附　步兵少尉　片山　熊雄　一〇、二六
同　同　若林　宗明　一〇、二六
同　同　松永　成介　一〇、一六
同　三等主計　高橋　素　一〇、二六
同　三等軍醫　田島　寬　一〇、二六
航空第六大隊附　二等主計(聯隊附)　山下吉太郎　一一、一

●步兵第七十八聯隊
步兵第五十二聯隊　步兵中佐(聯隊附)　上坂　信男　七、二〇
參謀本部部員　步兵少佐(大隊長)　松田　卷平　七、二〇
熊本陸軍幼年學校附　步兵大尉(中隊長)　堀江　長藏　七、二〇
步兵第五十七聯隊附　同(大隊副官)　山森　敏政　七、二〇
步兵第七十九聯隊附　二等軍醫(聯隊附)　嶋田　昇　七、二〇
免本職　一等軍醫(同)　倉田　省三　七、二〇
聯隊附　步兵少佐　平池英太郎　七、二〇
大隊長　同　太田　朝吉　七、二〇
大隊副官　步兵大尉　松田　元治　七、二〇
同　同　武多　弘　七、二〇
中隊長　同　福元隊次郎　七、二〇
同　同　吉野　藤楠　七、二〇
聯隊附　步兵大尉　松尾長次郎　七、二〇
同　二等軍醫　大井　久夫　七、二〇
同　一等軍醫　三原　米藏　七、二〇
步兵第二十三聯隊附　同(聯隊附)　中山　政雄　九、二〇
聯隊附　一等軍醫　石田　鼎治　九、二〇
步兵第三十九旅團副官　步兵大尉(中隊長)　吉田　雄吉　一〇、一
中隊長　步兵大尉　田澤　利福　一〇、一
聯隊附　步兵少尉　山津兵部之助　一〇、二六
同　同　宮內　德司　一〇、二六
免本職　步兵大尉(中隊長)　近藤　喜平　一一、一
野砲兵第四聯隊附　二等軍醫(聯隊附)　西山　輝雄　一一、一
大隊副官　步兵大尉　松尾長次郎　一一、一

●步兵第四十旅團司令部

●步兵第七十九聯隊
依願休職　步兵中尉(聯隊附)　濵田小市郎　七、八
第二十師團司令部附　步兵少佐(大隊長)　中川　金吾　七、二〇
步兵第七十八聯隊大隊長　同(聯隊附)　太田　朝吉　七、二〇
大隊長　步兵少佐　甲斐　恒喜　七、二〇
聯隊附　同　大內　幸二　七、二〇
同　二等軍醫　嶋田　昇　七、二〇
同　步兵少佐　坂井　豊　八、二九
中隊長　步兵大尉　長谷川熊男　八、二九
朝鮮軍司令部附被仰付　同(機關銃隊長)　西山　茂　一〇、一
機關銃隊長　步兵大尉　漆原　音吉　一〇、一
中隊長　同　南　紋造　一〇、一
聯隊附　步兵少尉　中山　寧人　一〇、二六
同　同　野村　茂　一〇、二六
同　同　齋藤　庄吉　一〇、二六
同　同　御厨　正幸　一〇、二六
中隊長　步兵大尉　青木　贇郎　一一、一

●步兵第八十聯隊
步兵第七十七聯隊附　一等軍醫(聯隊附)　福山　正明　七、二〇
聯隊附　三等軍醫　大橋　要人　七、二〇
第二十師團副官　步兵大尉(副官)　田中丸勝市　八、二九
航空第四大隊附　一等軍醫(聯隊附)　塩加井　勝　八、二九
副官　步兵大尉　岩橋　薫記　八、二九
聯隊附　同　古賀　榮太　八、二九
同　同　馬場　義生　八、二九
中隊長　同　古賀龍太郎　八、二九
同　同　齋藤　虎藏　八、二九
大隊副官　同　鈴木　亮　八、二九
聯隊附　步兵少尉　河野　省介　一〇、二六
同　同　深貝　忠道　一〇、二六
同　同　高田　稔　一〇、二六
同　同　上村　節藏　一〇、二六
免本職　步兵大尉(中隊長)　村上　第六　一一、一

●騎兵第二十八聯隊
騎兵學校教官　騎兵大尉(中隊長)　伊藤　欽吾　七、二〇
中隊長　騎兵大尉　泉名　英　七、二〇
聯隊附　騎兵少佐　小花　初治　八、二九
砲工學校馬術教官　騎兵中尉(聯隊附)　母袋　均　一〇、一
依願休職　同(同)　奥平春太郎　一〇、一
聯隊附大尉職務心得　騎兵中尉　星　善太郎　一〇、一

●野砲兵第二十六聯隊
野砲兵第十四聯隊附　步兵少佐(聯隊附)　川上　肇　七、二〇
第二十師團經理部部員　二等主計(同)　田村　幸雄　七、二〇
中隊長　砲兵大尉　鈴木　安世　七、二〇
聯隊附　二等主計　矢野　誠一　一〇、二六
步兵第四十六聯隊附　一等軍醫(聯隊附)　橋本　謙吉　一一、一

●馬山重砲兵大隊
大隊附　砲兵大尉　江澤　信義　七、二〇
同　砲兵中尉　山崎　清吾　九、一
副官　同　福井友次郎　九、一
大隊附　砲兵大尉　石田薪之輔　九、一
中隊長　同　石田　善一　九、一
野砲兵第三聯隊附　同(大隊長)　石田新之輔　一〇、一

●工兵第二十大隊
依願休職　一等軍醫(大隊附)　大伴武良爾　八、二
大隊附　一等軍醫　高崎　英彥　八、二九

朝鮮軍司令部

●參謀部
中將(第十七師團長)　少將(參謀長)　大野　豐四　七、二〇
步兵第五十三聯隊長　步兵大佐(參謀)　神村　正斌　七、二〇
參謀長　少將　安滿　欽一　七、二〇
參謀　步兵大佐　原田　貞吉　七、二〇

●副官部
司令部附被免　步兵大佐　原田　貞吉　七、二〇
免御用掛　輜重兵大尉　小林太樹三　七、二〇
同　輜重兵中尉　井場　通敏　七、二〇
司令部附被仰付　步兵大佐　毛內　靖胤　七、二〇
司令部附　一等主計　大澤義一郎　七、二〇
司令部附兼勤　步兵中佐　嶋　永太郎　八、八
司令部附被免　步兵大尉　大和田義彥　九、一六
同　同　平間市太郎　九、一六
同　步兵中尉　本池　政敏　九、一六
同　步兵大尉　南　紋造　一〇、一
司令部附被仰付　同　西山　茂　一〇、一

●經理部
經理部附被免　二等主計正　井上德治郎　七、二〇
同　一等主計　山本　克己　七、二〇
主計總監(待命)　主計監(長)　木村　重行　七、二〇
長　二等主計監　谷村德太郎　七、二〇
經理部附被仰付　二等主計正　魚住　愼一　七、二〇
同　一等主計　桑貝　秀二　八、一
經理部附　技師　池野　政三　八、一
休職　技師(經理部附)　加藤富治郎　一〇、二一
同　技師　城谷　淳　一〇、二一
龍山陸軍兵器支廠附　二等主計(部員)　須賀茂三郎　一〇、二六
部員　二等主計　伊藤　涉　一〇、二六

●軍醫部
騎兵第十五聯隊附　一等軍醫(部員)　今野　三郎　九、二〇
部員　二等軍醫　大屋　音市　九、二〇

●獸醫部
一等獸醫正(獸醫學校教官)　二等獸醫正(長)　林　里次　七、二〇
長　二等獸醫正　池田　卓藏　七、二〇

●永興灣要塞司令部
砲兵中佐(野砲兵第一聯隊附)　砲兵少佐(司令官)　小森　龍三　七、二〇
司令官　砲兵少佐　武川　鍈　七、二〇
部員　砲兵大尉　齋藤　太郎　八、二九
副官(兼)　同　齋藤　太郎　八、二九

●朝鮮陸軍倉庫
一等主計正(第十三師團經理部長)　二等主計正(長)　松信　弘毅　七、一〇
長　二等主計正　井上德治郎　七、一〇
兎兼職　二等主計(發倉庫附)　羽柴虎十郎　一〇、一
倉庫附(發)　三等主計　村田　壽　一〇、一
倉庫附　同　山内　義夫　一〇、二六

●龍山衞戍病院
工兵第十三大隊附　一等軍醫(附病院)　堀内　清眞　八、二九
病院附　三等軍醫　安岡　正威　八、二九
同　同　神崎　賢　八、二九

●羅南衞戍病院
兎本職　一等軍醫(病院附)　山田　清八　一二、一
病院附　一等軍醫　村上　猪柳　一二、一

●會寧衞戍病院
依願豫備　三等軍醫正(長)　長谷川與一郎　九、一三
騎兵第十二聯隊附　一等軍醫(附病院)　田中　三彌　九、一〇
長　三等軍醫正　小島佐太郎　九、一〇
病院附　一等軍醫　菅原　丙夫　九、一〇

●大邱衞戍病院
步兵第八聯隊附　一等軍醫(附病院)　山下　一次　九、一一
病院附　一等軍醫　赤沼　龍治　九、一一

臺灣軍司令部

●副官部
司令部附　通譯官　近藤　愿吉　八、一

●經理部
馬公重砲兵大隊附　一等主計(部員)　中山　榮吉　七、一〇
兎本職(待命)　三等主計正(同)　梅田　重義　七、一〇
部員　三等主計正　吉賀恒太郎　七、一〇
同　一等主計　山縣　政一　七、一〇
同　同　奧主　清治　一〇、一
兎兼職　同(發部員)　荻原與三郎　一〇、二六
同　同(同)　小泉　精一　一〇、二六
部員　三等主計　中原　英吾　一〇、二六
同(發)　二等主計　村田　壽雄　一〇、二六

●軍醫部
部員(發)　一等藥劑官　中山　直敏　七、一〇

●基隆要塞司令部
步兵第四十九聯隊大隊長　步兵少佐(參謀)　栗田小三郎　七、一〇
參謀　步兵少佐　伊藤　貞雄　七、一〇

●澎湖島要塞司令部
司令部附(發)　一等軍醫　大橋　忠　九、一〇

騎兵第二十五聯隊附　一等主計(司令部附)　荻原與三郎　一〇、二六
司令部附　二等主計　村田　壽雄　一〇、二六

●臺灣第一守備隊司令部

●臺灣步兵第一聯隊
步兵第七聯隊附　步兵中尉(附聯隊)　青山　熊吉　七、五
同　同(同)　松田　巖　七、五
步兵第三十五聯隊附　同(同)　吉川　章　七、五
聯隊附　步兵中尉　川村　俊吉　七、五
同　同　米川　辰喜　七、五
同　同　石垣　賢三　七、五
同　步兵少尉　中　信八　七、五
步兵第五十聯隊附　步兵中尉(附聯隊)　石垣　賢三　七、一五
第六師團參謀長　步兵大佐(長聯隊)　新井龜太郎　七、一〇
近衞步兵第二聯隊附　步兵大尉(聯隊附)　大島　幾　七、一〇
軍馬補充部荻野支部附　一等軍醫(同)　森田　豐成　七、一〇
聯隊長　步兵大佐　鈴木　義雄　七、一〇
聯隊附　三等軍醫　是枝　秀　七、一〇
同　一等軍醫　矢野　義德　七、一〇
同　步兵少尉　刈屋　高助　七、二九
步兵第十六聯隊附　步兵大尉(中隊長)　飯高　喜一　八、一八
近衞步兵第四聯隊附　步兵中尉(聯隊附)　堀沼　七藏　八、一八
步兵第四十五聯隊附　步兵少尉(同)　東　三次郎　八、一八
中隊長　步兵大尉　大原　麟吉　八、一八
聯隊附　步兵少尉　鈴木　敬司　八、一八
同　同　岩畔　豪雄　八、一八
依願休職　步兵少佐(聯隊附)　鈴木嘉太郎　一〇、一一
大阪砲兵工廠附　二等主計(同)　小泉　精一　一〇、二六
聯隊附　二等主計　高橋　直信　一〇、二六
步兵第四十九聯隊附　步兵大尉(聯隊附)　奈良　半　一二、一
聯隊附　步兵少佐　槇　信太郎　一二、一

●臺灣山砲兵第一中隊
野砲兵第十九聯隊附　砲兵中尉(中隊附)　林　作二　七、五
中隊附　砲兵中尉　稻井　民雄　七、五
同　三等軍醫　菅井　正雄　九、一〇

●臺灣山砲兵第二中隊
兎本職　砲兵中尉(聯隊附)　大野源次郎　七、五
中隊附　砲兵中尉　武富　富次　七、五
同　二等獸醫　飯島　俊行　七、一〇

●臺灣第二守備隊司令部

●臺灣步兵第二聯隊
步兵第六十四聯隊附　步兵大尉(副官)　村上　傳　七、五
步兵第五十五聯隊附　步兵中尉(聯隊附)　川上　芳雄　七、五
步兵第二十聯隊附　同(同)　谷本　正威　七、五
步兵第六十一聯隊附　同(同)　宮崎　廣繼　七、五
步兵第四十一聯隊附　同(同)　細川　保幸　七、五
步兵第二十一聯隊附　同(同)　伊東　正雄　七、五
步兵第二十三聯隊附　同(同)　木場　茂　七、五
步兵第二十聯隊附　同(同)　黃葉　收　七、五
副官　步兵大尉　向井　儀市　七、五
大隊副官　同　北野　壽夫　七、五
聯隊附　步兵中尉　大坪　忠國　七、五
同　同　小松　潤三　七、五
同　同　林　茂一郎　七、五
同　同　中川紀士郎　七、五
同　同　加計　齊　七、五
同　同　中西　福松　七、五
同　步兵少尉　岡田菊三郎　七、五
兎本職(待命)　步兵中佐(聯隊附)　村尾　三郎　七、一〇
聯隊附　步兵少佐　笠　藏次　七、一〇
中隊長　步兵大尉　伊藤　國利　七、一〇
同　同　千田　貞雄　八、二九
同　同　外山　宗八　一〇、七
大隊副官　同　千田　貞雄　一〇、七
休職　步兵中尉(聯隊附)　田中　冨造　一〇、三
秋田衞戍病院附　一等軍醫(同)　荒木田定俊　一一、一
聯隊附　二等軍醫　橋本　次郎　一一、一
同　三等軍醫　鳴嶋　文也　一一、一

●澎湖島重砲兵大隊
三等軍醫正(步兵第十七聯隊附)　一等軍醫(聯隊附)　伊藤　祐次　九、一〇

●馬公重砲兵大隊
野戰重砲兵第一聯隊附　砲兵中尉(大隊附)　英　武　七、五
大隊附　砲兵少尉　矢野　勝一　七、五
臺灣軍經理部部員　一等主計(大隊附)　山縣　政一　七、一〇
大隊附　一等主計　中山　榮吉　七、一〇
同　一等軍醫　有馬　孝範　九、一〇
臺灣步兵第二聯隊附　三等軍醫(大隊附)　鳴嶋　文也　一一、一

●臺北衞戍病院
病院附　一等軍醫　稅田　義行　七、一〇
同　一等藥劑官　中山　直敏　七、一〇
福知山衞戍病院附　同(病院附)　小杉　秀七　八、二九
大阪砲兵工廠附　二等軍醫(同)　角　登市　八、二九
病院附　三等藥劑官　平田喜久雄　八、二九
步兵第十三聯隊附　二等軍醫(病院附)　堀尾　健正　九、一〇
山口衞戍病院附　一等軍醫(同)　野中　直民　九、一〇
病院附　二等軍醫　村上　正人　九、一〇
同　一等軍醫　森部　令次　九、一〇
同　二等軍醫　小野崎　茂　一〇、二六

●臺南衞戍病院
野砲兵第三聯隊附　二等軍醫(病院附)　水野　直　七、一〇
山砲兵第三聯隊附　同(同)　後藤　清　七、一〇
病院附　二等軍醫　鈴山　斐雄　七、一〇
兎本職　一等軍醫(病院附)　原　理策　一一、一
病院附　一等軍醫　登原虎之助　一一、一

●澎湖島衞戍病院
兎兼職　一等軍醫(兼長)　伊藤　祐次　九、一〇
長(兼)　一等軍醫　有馬　孝範　九、一〇

關東軍司令部

●參謀部
步兵第十六聯隊大隊長　步兵少佐(參謀)　菅野　竹治　七、一〇
參謀　步兵大尉　中尾　忠彥　七、一〇

●副官部
關東軍參謀　步兵大尉(聯隊附)　中尾　忠彥　七、一〇
司令部附被免　騎兵中佐　是永　重雄　七、一〇
同　工兵大佐　中村　正一　七、一〇
同　三等主計正　飯村武太郎　七、一〇
司令部附　步兵中佐　嶋　永太郎　七、一〇
同　步兵大尉　林　聚岩　七、一〇
同　三等主計正　國司繁太郎　七、一〇
幕僚附　步兵大尉　中川　廣　七、一〇
同　同　石黑　外男　七、一〇
司令部附　同　長嶺　龜助　八、一八
司令部附被免　工兵中尉　齋藤　勇　一〇、一一
司令部附　步兵中尉　佐々木省三　一〇、一一

●兵器部
兵器部附被免　工兵大尉　牛尾慶次郎　七、一〇

●經理部
部員(發)　三等主計正　石井辰五郎　七、一〇

●軍醫部
騎兵第二十一聯隊附　一等軍醫(部員)　大津　保　九、一〇
部員　二等軍醫　栗田愛之助　九、一〇

●獸醫部
傳染病研究所入學　一等獸醫(部員)　小野　紀道　九、一〇
部員　一等獸醫　小原　三吉　九、一〇

●法官部
部員(發)　理事　黑木　喬　一〇、二六

●旅順要塞司令部
兎本職(待命)　中將(司令官)　緒方多賀雄　七、一〇
兎兼職　二等軍醫正(發司令部附)　寺川　源　七、一〇
司令官　中將　種子田秀實　七、一〇
司令部附(發)　二等軍醫正　吉岡　量平　七、一〇
野砲兵第十五聯隊附　砲兵少佐(部員)　松尾亘太郎　一二、一
部員　砲兵大尉　安井　數衞　一二、一

●獨立守備隊司令部
步兵第六十六聯隊附　步兵少佐(副官)　高梨　弘　八、二九
副官　步兵大尉　安田　機作　八、二九

●獨立守備步兵第一大隊
步兵第六十聯隊附　步兵大尉(大隊附)　山崎　正一　一二、一

●獨立守備步兵第二大隊
步兵第七聯隊附　步兵中尉(大隊附)　岡田　與作　七、五
步兵第三十五聯隊附　同(同)　大嶋　雲八　七、五
步兵第六十九聯隊附　同(同)　高安　健二　七、五
大隊附　步兵中尉　齋　俊男　七、五
同　同　吉田　章雄　七、五
同　同　渡邊　凱夫　七、五
步兵第四十八聯隊附　一等軍醫(大隊附)　品田　芳夫　一二、一
大隊附　三等軍醫　淺田　操　一二、一

●獨立守備步兵第三大隊
大隊附　步兵中尉　後藤　十郎　七、五
步兵第七十聯隊附　步兵大尉(大隊附)　岡部　貫一　七、一〇
中隊長　步兵大尉　鶴田　昌　八、二九
獨立守備隊副官　同(中隊長)　安田　機作　八、二九

●獨立守備步兵第四大隊
大隊附被免　二等軍醫　相澤大治郎　七、一〇
大隊附被仰付　同　崎谷啓太郎　七、一〇
小倉衞戍病院附　一等軍醫(大隊附)　吉川　秀行　九、一〇
大隊附　一等軍醫　寺坂幸太郎　九、一〇

●獨立守備步兵第五大隊
輜重兵第六大隊附　一等軍醫(大隊附)　永島　孝澄　七、一〇
大隊附　一等軍醫　藏本　貫　七、一〇
步兵第四十二聯隊附　步兵中尉(大隊附)　村田　穎三　八、一八
大隊附　步兵中尉　岡　清三郎　八、一八
步兵第十四聯隊附　步兵大尉(中隊長)　井上猪三郎　一二、一
中隊長　步兵大尉　秦　收五　一二、一

●獨立守備步兵第六大隊
步兵第四十五聯隊附　步兵大尉(大隊附)　吉留　芳行　七、一〇
步兵第六十四聯隊附　步兵中尉(同)　山縣　武光　七、一〇
大隊附　步兵大尉　横山　淺吉　七、一〇
同　步兵中尉　城　音治　七、一〇
中隊長　步兵大尉　財部　豐　七、一〇

●旅順重砲兵大隊
近衞師團兵器部長　砲兵中佐(大隊長)　松尾　哲三　七、一〇
大隊長　砲兵中佐　淺川梅次郎　七、一〇

●關東陸軍倉庫
倉庫附　三等主計正　石井辰五郎　七、一〇

●旅順衞戍病院
兎本職(待命)　二等軍醫正(長)　寺川　源　七、一〇
長　二等軍醫正　吉岡　量平　七、一〇
病院附　三等軍醫　今關　一夫　八、二九
善通寺衞戍病院附　二等軍醫(病院附)　藤田　茂　九、一〇
病院附　二等軍醫　太田　治久　九、一〇

●遼陽衞戍病院
獨立守備步兵第五大隊附　一等軍醫(病院附)　藤本　貫　七、一〇
兎本職　二等軍醫(同)　澤田　亮一　一〇、一一
步兵第三十八聯隊附　一等軍醫(同)　木村虎次郎　一一、一
病院附　三等軍醫　鈴木　赳夫　一一、一

●鐵嶺衞戍病院
兎本職　二等軍醫(病院附)　塩田　覺　九、一〇
病院附　三等軍醫　新井　二郎　九、一〇

支那駐屯軍司令部

近衞步兵第四聯隊大隊長　步兵少佐(參謀)　上野　亘亟　七、一〇
第十師團參謀　步兵大尉(司令部附)　森長　省三　七、一〇
參謀　砲兵少佐　平山　繁　七、一〇
司令部附　步兵大尉　野副　昌德　七、一〇

●天津駐屯步兵隊
隊附　二等軍醫　正木　清　一〇、二六

●北京駐屯步兵隊
步兵大佐(臨時司令官)　步兵中佐(長)　鎌田　彌彥　七、一〇
長　步兵中佐　星村　市平　七、一〇
步兵第四十七聯隊附　一等軍醫(附隊)　天野　利隆　九、一〇
隊附　一等軍醫　山川　忠雄　九、一〇

●支那駐屯軍病院
病院附　二等軍醫　服部　已作　八、二九
同　二等藥劑官　伊部　二郎　八、二九

中支那派遣隊司令部

司令部附被免　步兵大尉　石原　莞爾　七、一〇
司令部附　同　笠　繁善　七、一〇

●中支那派遣步兵第一大隊
大隊長被免　步兵少佐　川原　長六　九、一
副官被免　步兵中尉　大澤　勝二　九、一
大隊長　步兵少佐　藏田　正雄　九、一
副官　步兵中尉　荒井　壽吉　九、一
大隊附被免　一等軍醫　衞藤　恰　一二、一
大隊附　同　淵　嘉吉　一二、一

青島守備軍司令部

●陸軍部

●參謀部
參謀被免　步兵中佐　清水　喜重　七、一〇
參謀　騎兵少佐　高波　祐治　七、一〇

●副官部
陸軍部附被免　騎兵少佐　高波　祐治　七、一〇
同　工兵少佐　細田　四郎　七、一〇
陸軍部附　同　金子　四郎　七、一〇
同　砲兵大尉　伊藤　義雄　七、一〇
陸軍部附被免　步兵中尉　馬場鐵三郎　一〇、一四
陸軍部附　同　濱　靜　一〇、一四

●經理部
兎兼部員　一等主計　原　捨三　七、一〇
部員(發)　同　前田浩一郎　七、一〇

●青島守備步兵隊司令部
司令官被免　少將　松井兵三郎　九、一
司令官　同　高田　豐樹　九、一

●青島守備步兵第一大隊
兎本職　一等主計(大隊附)　原　捨三　七、一〇
大隊附　一等主計　前田浩一郎　七、一〇
同　步兵中尉　大田　荒輔　八、一八

●青島守備步兵第四大隊
大隊附被免　一等軍醫　佐世　一生　七、一〇
大隊附　同　龜井　一郎　七、一〇

●青島陸軍兵器廠
廠附　砲兵大尉　足立　言三　七、一〇

●青島陸軍病院
依願休職　一等軍醫(病院附)　高橋　春雄　一〇、一一
病院附　一等軍醫　御園生政一　一〇、二六

●民政部
兎御用掛　工兵少佐　細田　四郎　七、一〇
技師　鐵道技手兼技手　吉岡　吾一　八、九
依願兎本官　醫官　淺井　鼎二　八、二九

●青島高等女學校
教諭　教諭　齋藤　芳滋　七、四

海軍省

時局中臨時特設ノ海軍部隊ニ職員ヲ置クノ件中改正（大正十年七月勅令第三百二十一號）（抄）

第一項中「專任八人」ヲ「專任十五人」ニ、「三人」ヲ「八人」ニ、「七人」ヲ「九人」ニ、「三十四人」ヲ「八十三人」ニ、「專任十九人」ヲ「專任二十九人」ニ、「海軍警吏」ヲ「海軍警部」ニ、「十八人」ヲ「十六人」ニ、「十二人」ヲ「十五人」ニ、「六人」ヲ「十五人」ニ、「海軍教員　專任二十五人　判任」ヲ「海軍教員　專任三十八人　判任　海軍警部補　專任十七人　判任」ニ改メ「又ハ奏任」ヲ削ル

第二項中「奏任官待遇ノ海軍事務官ヲ以テ、」ヲ「高等官七等以上同三等以下ニ相當スル奏任官待遇ノ海軍事務官ヲ置キ之ニ充ツルコトヲ得」ニ改メ「海軍警吏」ヲ削ル

第三項中「海軍警吏補及海軍准教員ヲ置ク」ヲ「海軍准教員、海軍巡査及海軍看守ヲ置ク海軍准教員、海軍巡査及海軍看守ニ關スル規定ハ海軍大臣之ヲ定ム」ニ改ム

第四項中「海軍警吏補及」ヲ削リ「五十圓」ヲ「三十圓」ニ改メ「八十圓以下トス」ノ下ニ「判任官俸給令第十三條及第十四條ノ規定ハ海軍准教員ニ付之ヲ準用ス」ヲ加フ

第五項中「二等」ヲ「一等又ハ二等」ニ、「五千二百圓」ヲ「六千圓」ニ、「四千八百圓」ヲ「五千五百圓、三級五千二百圓」ニ改ム

第六項中「奏任ノ海軍事務官長及」ヲ削ル

（備考）

第一項乃至第六項

時局中臨時特設ノ海軍部隊ニハ必要ニ應シ左ノ職員ヲ置クコトヲ得

海軍事務官長　一人　勅任又ハ奏任
海軍事務官　專任八人　奏任
海軍技官　專任三人　奏任
海軍醫官　專任七人　奏任
海軍譯官　專任一人　奏任
海軍書記生　專任三十四人　判任

海軍技官補 專任十五人 判任
海軍醫吏 專任十八人 判任
海軍醫員 專任十二人 判任
海軍稅關吏 專任六人 判任
海軍教員 專任二十五人 判任

前項ノ職員中海軍事務官ハ奏任官待遇ノ海軍事務官ヲ以テ海軍書記生、海軍醫吏又ハ海軍稅關吏ハ判任官待遇ノ海軍書記生、海軍醫吏又ハ海軍稅關吏ヲ以テ之ニ充ツルコトヲ得

第一項ノ職員ノ外必要ニ應シ海軍醫吏補及海軍准教員ヲ置ク

海軍醫吏補及海軍准教員ハ判任官ノ待遇トシ其ノ俸給ハ月俸五十圓以上八十圓以下トス

勅任ノ海軍事務官長ノ官等ハ高等官二等トシ其ノ俸給ハ年俸一級五千二百圓、二級四千八百圓トス

奏任ノ海軍事務官長及海軍事務官ノ官等俸給ハ高等官官等俸給令第十四條ニ揭クル諸官ト同一トス

◎大臣官房

異動 官職 爵 氏名 發令月日
事務官 拓殖局囑 男 中御門經民 九、一
同（兼） 拓殖局書記官 北島謙次郎 九、三
副官（兼） 少佐 倉賀野明 九、二七
秘書官（兼） 同 倉賀野明 九、二七
依願免兼官 東京帝國大學教授兼參事官 子 大河內正敏 一〇、二〇
參事官（二等） 伯 堀田正恒 一〇、二〇

海軍省出仕
砲術學校教官 大尉（出仕） 土居政道 七、六
免本職 中佐（同） 野崎直吉 七、三〇
出仕（兼） 大佐 藤田尚德 八、六
免兼職 同（兼出仕） 藤田尚德 八、一七
同 造船中佐（同） 山口德次郎 八、一七
出仕（兼） 少將 大角岑生 一〇、一
免本職 少佐（出仕） 和田愛三郎 一〇、二〇

海軍省附
海軍省附 主計特務少尉 金川勝之助 一二、一
同 同 宮川宇三吉 一二、一

◎軍務局

免佛國駐在 造兵大尉 男 向山均 八、六
免米國駐在 中佐 山本五十六 八、一〇
免本職 大佐（第一課長） 山梨勝之進 八、一七
第一課長 大佐 宇佐川知義 八、一七
免本職 大佐（第二課長） 宇佐川知義 八、一七
第二課長 大佐 藤田尚德 八、一七
局員 少佐 澤本頼雄 八、一七
免瑞西國駐在 軍醫少佐 木村律郎 八、一七
獨國駐在 同 大尉 井上成美 九、一
佛國駐在 井上成美 九、一
英國駐在 造機大尉 鈴木公美 九、二六
免本職 中佐（局員） 堀悌吉 九、二七
免獨國駐在 主計少佐 二村光三 一〇、一
獨國駐在 中佐 小槇和輔 一一、一
局員 少佐 北條盤三郎 一二、一

◎人事局

免兼職 中佐（兼局員） 小槇和輔 一二、一
局員（兼） 少佐 濱田吉治郎 一二、一

◎機關局

艦政本部出仕 機關中將（長） 市川清次郎 九、一
長 機關中將 船橋善彌 九、一

◎軍需局

第二課長 機關大佐 眞木俊魁 七、一五
免本職 機關少佐（局員） 伍賀嶺 八、一七
局員 機關少佐 野村將三 八、一七
同（兼） 同 增見修治 九、二七
免本職 大佐（第一課長） 加々良乙比古 一二、一
第一課長 大佐 井上伊之吉 一二、一

◎經理局

局員 主計中佐 工藤隆治 一〇、二二

◎法務局

法務局附（兼） 主理試補 樋口芳包 七、二一
同（兼） 同 枡井雅正 八、一五
同（兼） 同 高村頼治 一〇、二二
同（兼） 同 岡村贊二 一〇、二二
局員 免本職 主理（局員） 松岡闓 一〇、一八
同 主理 戸田忠孝 一〇、一八
同（兼） 同 松岡闓 一〇、一八

◎東京軍法會議

附 免本職 主理試補 樋口芳包 七、二一
同 同 枡井雅正 七、一五
同 同 高村頼治 一〇、二二
同 同 岡村贊二 一〇、二二
附 免本職 主理（附） 戸田忠孝 一〇、一八
同（兼） 主理 松岡闓 一〇、一八
同 戸田忠孝 一〇、一八

◎海軍將官會議

議員 免本職（待命） 大將（議員） 有馬良橘 八、一
同（同） 中將（同） 松村龍雄 八、一
免本職 同（同） 吉田清風 八、一
議員 少將 谷口尚眞 八、一
同 免本職 中將（議員） 舟越楫四郎 九、一
議員 中將 木村剛 九、一
同 同 山中柴吉 九、一

◎海軍教育本部

舞鶴海軍工廠長 機關少將（第三部長） 岡崎貞伍 九、一
第三部長（兼） 機關少將 金子文作 九、一
免本職 少佐（部員） 河原重幹 九、一
部員 少佐 熊岡讓 九、一

◎海軍艦政本部

造船造機造兵又ハ土木建築ノ事務ニ從事セシムル爲海軍艦政本部等ニ臨時職員設置ノ件中改正 大正十年九月勅令第四百九號（抄）

第一項第一號中「九人」ヲ「十三人」ニ、「四人」ヲ「十八人」ニ、「三十七人」ヲ「五十二人」ニ改ム

同項第二號中「九人」ヲ「十二人」ニ、「四人」ヲ「九人」ニ、「四十八人」ヲ「五十七人」ニ改ム

同項第三號中「二十一人」ヲ「二十九人」ニ、「七人」ヲ「二十一人」ニ、「六十六人」ヲ「九十九人」ニ改ム

同項第四號中「二十八人」ヲ「三十四人」ニ、「十六人」ヲ「十八人」ニ、「百三十八人」ヲ「百四十七人」ニ改ム

附 則

本令ハ公布ノ日ヨリ之ヲ施行ス

（備考）

第一項 造船、造機、造兵又ハ土木建築ノ事務ニ從事セシムル爲海軍艦政本部、海軍建築本部「海軍造兵廠、海軍艦型試驗所」海軍航空機試驗所、海軍工廠及海軍建築部ヲ通シテ臨時左ノ職員ヲ置ク但シ海軍大臣ハ特ニ必要アルトキハ一時限リ第一號乃至第三號ニ揭クル職員ニ付其ノ總定員ヲ超過セサル範圍內ニ於テ一ノ事務ニ從事スル技師、書記又ハ技手ノ各員數ト他ノ事務ニ從事スル技師、書記又ハ技手ノ各員數トノ間ニ於テ增減ヲ爲スコトヲ得

一 造船ノ事務ニ從事スル者
技師 專任九人 奏任
書記 專任四人 判任
技手 專任三十七人 判任

二 造機ノ事務ニ從事スル者
技師 專任九人 奏任
書記 專任四人 判任
技手 專任四十八人 判任

三 造兵ノ事務ニ從事スル者
技師 專任二十一人 奏任
書記 專任七人 判任
技手 專任六十六人 判任

四 土木建築ノ事務ニ從事スル者
技師 專任二十八人 奏任
書記 專任十六人 判任
技手 專任百三十八人 判任

免本職 造船少佐（部員） 田路坦 七、六
同 同（同） 鈴木恪司 七、六
部員 造船中佐 河合定二 七、六
免本職 造兵少將（出仕） 楠瀨熊治 七、一〇
同 主計特務少尉（部員） 七戶二郎 七、二六
同（待命） 機關少將（出仕） 外波長三郎 八、一
部員 造兵監督官 機關少佐（部員） 今井庄之助 八、六
同 機關少佐 田中宗三郎 八、六
免兼職 造船少佐（兼部員） 桑原重治 八、一七
部員 造船大尉（同） 子 德川武定 八、一七
同（兼） 造船大尉 子 德川武定 八、一七
部員 造船少佐 八代準 八、一七
造兵監督官 機關中佐（部員） 石河英吉 八、二〇
免本職 機關少佐 木下好雄 八、二〇
部員 造船中佐（部員） 佐々初喜 八、二〇
依願免本官 技師 村上其次郎 八、二〇
本部附 同 諸田市太郎 八、二九
吳海軍工廠長 少將（第二部長） 河田勝治 九、一
第二部長 少將 山本英輔 九、一
免本職 機關中將（第五部長） 中島與曾八 九、一
第五部長 機關少將 增井敬次郎 九、一
免本職 同（出仕） 風間篤次郎 九、一
出仕 機關中將 市川清次郎 九、一
同 同 中島與曾八 九、一
免本職 機關中佐（部員） 神田千頴 九、一
部員（兼） 機關中佐 神田千頴 九、一
出仕 主計少佐 二村光三 一〇、一
同 技師 乃木精一 一〇、一
免本職 同（本部附） 藤田成一 一〇、五
部員 機關大佐 河合俊太郎 一〇、一一
同 造兵大尉 山田幸五郎 一〇、一四
本部附 技師 物江龍彥 一〇、一四
橫須賀海軍工廠附 同（本部附） 福田德太郎 一〇、二七
本部附 技師 小島秀一 一〇、二七
同 同 伊藤武一 一〇、二七
同 同 數森敏郎 一〇、二七
同 同 勝田潔 一〇、二七
依願免本官 同 乃木精一 一〇、二九
造船監督官 機關少佐（兼部員） 葛眞修 一一、一
部員 大佐 安東眞 一一、一
免本職 技師（本部附） 新豐袈裟太 一一、一
本部附 技師 富井與四郎 一一、一

同 免兼職 主計特務少尉 土屋弘三郎 一二、一
同 技師（兼部員） 八住倉吉 一二、一

◎艦政本部技術會議

免兼職 造船大尉（兼議員） 新田重治 七、六
同 大佐（同） 山田勝之進 八、一七
議員（兼） 大佐 藤田尚德 八、一七
同（兼） 少佐 澤木頼雄 八、一七
免兼職 同（兼議員） 河村重幹 九、一
同 機關少將（同） 岡崎貞伍 九、一
同 同（同） 風間篤次郎 九、一
議員（兼） 少佐 熊岡讓 九、一
免兼職 中佐（兼議員） 堀悌吉 九、二七
議員（兼） 少佐 手島安太郎 一〇、六

◎監督官

運送船監督官 免兼職 造船少佐（兼造船監督官） 山本典夫 七、二
同 同（同） 田路坦 七、六
同 造船少佐 鈴木恪司 七、六
同 造兵大尉（兼造兵監督官） 男 向山均 八、六
免本職 技師（兼造兵監督官） 山縣淺吉 八、六
同 少佐（兼運送船監督官） 杉本美海 八、六
同 大尉（兼造兵監督官） 大西瀧次郎 八、六
同 機關大佐（同） 角田俊雄 八、六
同 機關少佐（同） 田中宗三郎 八、六
造兵監督官 機關少佐 今井庄之助 八、六
造船監督官 同 大野俊彥 八、六
免兼職 技師（兼造船監督官） 鈴木軍藏 八、一〇
免本職 造船大佐（監督官） 岩佐尚一 八、一七
造船監督官 造船大佐 白石保太郎 八、一七
免本職 造船少佐（造船監督官） 八代準 八、一七
造船監督官 造船少佐 桑原重治 八、一七
同（兼） 造船大尉 子 德川武定 八、一七
免本職 造兵少佐（造兵監督官） 佐々木庄司 八、一七
造兵監督官 造兵大尉 杉山金作 八、一七
同 機關中佐 杉山順三 八、一七
免兼職 技師（兼造兵監督官） 天野修一 八、一八
同 同（同） 沼津武志 八、一八
免本職 機關少佐（造兵監督官） 花島孝一 八、二〇
同 同（同） 庄司健吉 八、二〇
造兵監督官（兼） 機關中佐 石河英吉 八、二〇
同（兼） 機關少佐 木下好雄 八、二〇
免兼職 造船中佐（兼造船監督官） 佐々初喜 八、二〇
運送船監督官 大尉 戶須賀千之 八、二三
免本職 機關特務少尉（造兵監督官） 吉田四郎 八、二三
造船監督官（兼） 技師 前田市太郎 八、二九
免兼職 少將（兼造船監督官造兵監督官） 山本英輔 九、一
造兵監督官 少佐 河村重幹 九、一
同 大尉 白瀨知 九、一
造船監督官（兼） 少佐 河村重幹 九、一
同 免兼職 機關中佐（兼造兵監督官） 神田千頴 九、一
同 技師（同） 井上繁則 九、七
造兵監督官（兼） 技師 濱野繁藏 九、一五
同 技師 佐藤政一 九、三〇
同 技師（兼造兵監督官） 村上惣治郎 九、三〇
造船監督官（兼） 技師 乃木精一 一〇、三
免兼職 機關大佐（兼造船監督官） 河合俊太郎 一〇、一一
造船監督官（兼） 機關大佐 安住省一 一〇、一一
造兵監督官 大尉（兼運送船監督官） 戶須賀千之 一〇、一一
免本職 造兵大尉（造兵監督官） 山田幸五郎 一〇、一四
造兵監督官（兼） 少佐 高原昌平 一〇、一四
同（兼） 大尉 荒木保 一〇、一四
同（兼） 機關大尉 向坂六郎 一〇、一四
同（兼） 技師 物江龍彥 一〇、一四
同（兼） 同 福井勇藏 一〇、一八
同（兼） 同 伊藤盛男 一〇、二七
同（兼） 同 數森敏郎 一〇、二七
同（兼） 同 勝田潔 一〇、二七
造兵監督官 機關中佐 大熊靜雄 一〇、二八
造船監督官 造船中佐 岡部淨八 一〇、二八
依願免本官 技師 乃木精一 一〇、二九
佐世保海軍工廠造機部部員 機關少佐 葛眞修 一一、一
同 機關大尉（造船監督官） 二階堂行健 一一、一
造船監督官 機關少佐 林田恒雄 一一、一
免兼職 技師（兼造船監督官） 新豐袈裟太 一一、一
造船監督官（兼） 技師 富井與四郎 一一、一

◎水路部

部員 海軍編修 岡次郎 八、一五
依願免本官 同（部員） 岡次郎 八、一六
部員 中佐 重松眞一 九、七
同 水路中佐 藤城國雄 九、二六
同 同 田中德郎 一〇、一四
同 水路少佐 飯塚太郎 一〇、一四
同 技師 相川一 一〇、二二

◎海軍建築本部

免兼職 技師（兼部員） 鈴木軍藏 八、一〇
佐世保海軍建築部附 同（本部附） 島田秀穗 九、一五
本部附 技師 吉田松次郎 九、二二
同 同 松山諫 一〇、一四
依願免本官 同 松山諫 一〇、二二

◎海軍大學校

教官 免兼職 少佐（兼教官） 中島權吉 八、一〇
教官（兼） 少佐 河村重幹 九、一
免兼職 機關中佐（兼教官） 熊岡讓 九、一
教官 機關中佐 神田千頴 九、一
同（兼） 免兼職 中佐 神田千頴 九、一
同 重松眞一 九、七
教官 同（兼教官） 堀悌吉 九、二七
勅任待遇 臨時南洋群島防備隊參謀長 機關大佐 河合俊太郎 一〇、一一
教授 細川源三郎 一〇、一三
大佐（教官） 森電三 一一、一
造船監督官 機關少佐（同） 葛眞修 一一、一

◎海軍兵學校

免本職 少佐（教官） 小檜山眞二 七、一五
免本職竝兼職 同（教官兼監事） 班田健介 七、一五
教官兼監事 中佐 黑羽根秀雄 七、一五
同 大尉 松永次郎 七、一五
免本職竝兼職 特務少尉（學校附兼教官） 岡山龜次郎 七、二四
學校附兼教官 特務少尉 十時市藏 七、二四
免兼職 機關中佐（兼教官） 大熊靜雄 八、六
教官兼監事 大尉 水崎正次郎 九、一七
免兼職 機關大尉（兼教官） 山田健三 一〇、一二
同 中佐（同） 菊井信義 一〇、二五
免本職竝兼職 同（教官兼監事） 岩崎猛 一一、一
教官兼監事 中佐 福島貫一 一一、一
免本職 機關中佐（教官） 佐藤信 一一、一
造船監督官 機關少佐（兼教官） 林田恒雄 一一、一
免本職竝兼職 特務中尉（學校附兼教官） 篠原富治 一一、一
教官 機關中佐 土井幸槌 一一、一
學校附 主計特務少尉 福田實造 一一、一

◎海軍機關學校

免兼職 機關大尉（兼教官） 粟野定四郎 八、一
教官（兼） 機關大尉 猿田四朗 八、一
免本職竝兼職 同（教官兼監事） 三戶由彥 八、九
同 機關少佐（同） 野村將三 八、一七
教官兼監事 機關大尉 石川謙 八、一七
同 同 津田勝次 八、一七
機關局長 機關中將（長） 船橋善彌 九、一
長 機關少將 平塚保 九、一
學校附 軍醫中尉 沓掛晉 九、一
免本職 軍醫大尉（學校附） 豐田榮 九、二七
同 機關少佐 廣江唯市 一〇、一
造兵監督官 機關中佐（教官） 眞鍋正男 一一、一
海軍造兵廠附 機關特務中尉（學校附兼教官） 藤川榮次郎 一一、一
免本職 主計特務少尉（學校附） 安齋長造 一一、一
教官 同 機關中佐 白木直四郎 一一、一
同 機關大尉 飯田廿一 一一、一
學校附 主計特務少尉 波多野兼吉 一一、一
學校附兼教官 機關特務少尉 小針八郎 一一、一
同 同 久保田源五郎 一一、一
同 同 中澤政次郎 一一、一
同 同 宮原吾六 一一、一
同 同 片岡萬吉 一一、一

◎海軍軍醫學校

免兼職 造船少佐（兼教官） 桑原重治 八、一七
學校附兼教官 特務少尉 高見澤幸助 一一、一

◎海軍砲術學校

教官 大尉 土居政道 七、六
免兼職 大尉（兼教官） 桑原虎雄 八、一七
教官（兼） 大尉 大西瀧次郎 九、二四
免兼職 中佐（兼教官） 蘆谷幸治 一〇、一八
教官（兼） 中佐 鹿野弘 一〇、一八
免本職 同（副官） 友貞俊太郎 一一、一
副官 少佐 高力諦藏 一一、一
免本職竝兼職 特務少尉（學校附兼教官） 替重伊勢槌 一一、一
同 同（同） 中村芳藏 一一、一

◎海軍水雷學校

學校附兼教官 特務少尉 稻葉亥千次 一一、一
免兼職 大尉（兼教官） 木村昌福 七、二七
教官（兼） 大尉 武石秀登 七、二七
免兼職 同（兼教官） 中川順吉 八、一〇
教官（兼） 大尉 石川定雄 八、一〇
免兼職 同（兼教官） 桑原重雄 八、一七
同 同（同） 國田滋 九、一
教官 大尉 後藤英次 九、一
免兼職 同（兼教官） 山本正夫 九、六
教官（兼） 大尉 大西瀧治郎 九、一四
免兼職 同（兼教官） 國生行孝 一〇、一
教官（兼） 大尉 內藤淳 一〇、一
免兼職 同（兼教官） 寺垣敬三 一〇、一
同 少佐（兼教官） 松田源次郎 一一、一
同 大尉（同） 高須三二郎 一一、一
教官（兼） 大尉 後藤英次 一一、一
同（兼） 同 三川軍一 一一、一
同（兼） 同 藤田類太郎 一一、一
同（兼） 伯 上野正雄 一一、一
學校附兼教官 特務少尉 古野義行 一一、一
同 同 原田孫一 一一、一
同 同 甫立健 一一、一

◎海軍潛水學校

免本職 中佐（教頭） 益子六彌 七、一五
教頭 中佐 重岡信次郎 七、一五
學校附兼教官 特務少尉 中村鹿藏 七、一八
免本職 機關少佐（教官） 鈴木重友 七、二〇
教官（兼） 少佐 上林潔 七、二六
同（兼） 大尉 高木武雄 七、二六

教官 機關中佐 山元 進 八、一
兔兼職 少佐(兼教官) 熊岡 [illegible] 九、一
教官(兼) 大尉 中川 順吉 九、七
學校附兼教官 機關特務少尉 渡邊 善吉 一一、一
同 同 小野長三太 一一、一
教官(兼) 大尉 宇垣 莞爾 一一、一

◉海軍經理學校
兔兼職 造船少佐(兼教官) 桑原 重治 八、一七
兔本職 主計少佐(教官兼監事) 柳沼 膺三 九、七
兔兼職 主計少佐 南 鐵太郎 九、七
教官兼監事
學校附兼教官 特務少尉 高見澤幸助 一一、一

◉海軍技手養成所
兔兼職 造兵大尉(兼教官) 村瀨東十郎 八、六
教官(兼) 機關少佐 高綺 堅耕 八、六
兔兼職 造機大尉(兼教官) 鈴木 公美 九、二八

◉海軍造兵廠
兔本職 特務少尉(附) 丸山 百吉 七、二九
附(兼) 技師 鳥羽 理吉 九、三〇
兔兼職 同(兼附) 鳥羽 理吉 一一、一
兔本職 機關特務中尉(附) 關谷卯之助 一一、一
附 機關特務中尉 藤川榮次郎 一一、一

◉製造部
部員 技師 齋鄉 信治 九、三〇
兔兼職 造兵中尉(兼部員) 塚原 盛 一〇、一八
部員(兼) 技師 鳥羽 理吉 一一、一

◉研究部
兔本職 造兵大尉(部員) 新田 重治 七、六
部員 機關大尉 伊達 和助 七、九
兔本職(待命) 造兵大尉(部員) 小林 正助 八、一
部員(兼) 造兵大尉 山田幸五郎 一〇、一四
兔兼職 技師(兼部員) 福井 勇藏 一〇、一八
依願兔本官 技師 富岡仁太郎 一〇、二九
部員 同 鳥羽 理吉 一一、一

◉工場庫
兔本職(待命) 主計大尉(主管) 淺野 富豪 八、一〇
主管 主計大尉 荒川 信 八、一〇

◉海軍火藥廠
長 造兵少將 楠瀨 熊治 七、一〇
附 造兵中尉 美川 一雄 七、二九
同 同 戶塚武比古 七、二九
檢査官(兼) 大佐 矢野祐太郎 一〇、一
兔本職 特務少尉(附) 千葉寅之助 一一、一

◉製造部
部員 技師 鳥羽 理吉 九、三〇
副部員(兼) 同 小溝 清一 一〇、二七
兔本職 同(部員) 鳥羽 理吉 一一、一
部員(兼) 技師 鳥羽 理吉 一一、一

◉研究部
依願兔本官 技師 加納 潔 八、二四
副部員 同 小溝 清一 一〇、二七
依願兔本官 同 富岡仁太郎 一〇、二九

◉會計部
兔本職 主計大佐(長) 江口莊二郎 七、一五
長 主計大佐 服部 正之 七、一五

◉海軍燃料廠
兔本職 機關特務少尉(附) 北本 光藏 七、四
附 機關特務少尉 池田彌次郎 七、四

◉煉炭部
部員 機關少佐 伍賀 滿 八、一七

◉製油部
長(兼) 軍需局第二課長 機關大佐 眞木 俊魁 七、一五
部員 機關大佐 水谷光太郎 七、一五

◉研究部
兔本職 機關中佐(部員) 中里 陽一 七、九
部員 機關少佐 江坂 德藏 七、九

◉會計部
部員 主計大尉 爲本 博篤 九、二〇

◉海軍艦型試驗所
兔本職 造船大尉(所員)子 德川 武定 八、一七
所員 造船少佐 八代 準 八、一七
同(兼) 造船大尉子 德川 武定 八、一七
兔兼職 造兵中尉(兼所員) 塚原 盛 一〇、一八

◉海軍航空機試驗所
兔本職 技師(所員) 沼津 武志 八、一八
所員 技師 天野 修一 八、一八
兔兼職 同(兼所員) 福井 勇藏 一〇、一八

◉皇族附武官
皇族附武官(宣仁親王附) 中佐 山内 豐中 八、一七
軍令部出仕 大佐(皇族附武官)子 花房 太郎 九、一
兔宣仁親王附 同(同)子 田村 丕顯 九、一
依仁親王附 大佐子 田村 丕顯 九、一
兔本職 少佐(皇族附武官) 北條盤三郎 九、一
皇族附武官(博義王附) 少佐 波多野二郎 九、一

南洋群島ノ民政ニ關スル事務ニ從事セシムル爲臨時職員設置制 大正十年七月 勅令第三百二十二號(抄)
南洋群島ノ民政ニ關スル事務ニ從事セシムル爲海軍省ニ臨時左ノ職員ヲ置ク
海軍省事務官 專任二人 奏任
屬 專任三人

◉臨時南洋群島防備隊
兔本職 主計大尉(附) 盛 長吉 七、八
附 主計特務少尉 七戶 二郎 七、二六
兔本職 大尉(參謀) 竹崎 武雄 八、一
同 同(分隊長) 上村 貞太 八、一
同 同(同) 香曾我部讓 八、一
分隊長 大尉 竹崎 武雄 八、一
兔本職 同(分隊長) 山中孝次郎 九、一
同 軍醫大尉(附) 堀田 愼之 九、一
同 機關特務少尉(同) 福地辰之助 九、一五
附 機關特務少尉 大條 哲郎 九、一五
兔本職 主計特務少尉(附) 一瀨 義麿 一〇、一二
同 大佐(參謀長) 森 初次 一一、一
參謀長 大佐 森 電三 一一、一
附 主計特務少尉 藤原 忠志 一一、一

◉民政部
附 技官 吉川 元章 一〇、三
附(兼) 兔兼職 事務官(兼民政部附) 高橋牛太郎 一〇、一〇
事務官 和地 亘作 一〇、一〇
附 醫官 池上 豐 一〇、一二

◉海軍軍令部
兔兼職 造船少佐(兼出仕) 田路 坦 七、四
出仕(兼) 造船中佐 河合 定二 七、四
兔本職 少佐(出仕) 三好 七郎 七、七
燃料廠研究部部員 機關少佐(同) 江坂 德藏 七、九
兔兼職 陸軍砲兵大佐(兼參謀) 金山 久松 七、一九
兔本職 大佐(米國在勤帝國大使館附武官) 上田 良武 八、一
出仕兼參謀 大佐 上田 良武 八、一
參謀(兼) 陸軍砲兵大佐 金子 直 八、六
出仕 大佐 藤田 尚德 八、六
同 造船少佐 田路 坦 八、六
同 機關大尉 三戶 由彥 八、九
同 大佐 八角 三郎 八、一〇
兔本職 大佐(支那在勤帝國公使館附武官) 八角 三郎 八、一〇
同 同(出仕) 藤田 尚德 八、一七
出仕 大佐 山梨勝之進 八、一七
皇族附武官 中佐(參謀) 山內 豐中 八、一七
兔本職 少佐(出仕) 細萱戊子郎 八、一七
參謀 少佐 細萱戊子郎 八、一七
兔本職 造船少佐(出仕) 桑原 重治 八、一七
出仕(兼) 造船中佐 山口德次郎 八、一七
兔本職 大尉 桑原 虎雄 八、一七
出仕 少將(出仕) 山本 英輔 九、一
出仕 大佐子 花房 太郎 九、一
兔本職 少佐(米國在勤帝國大使館附武官補佐官) 佐藤 三郎 九、一
同 少佐(副官) 倉賀野 明 九、一
兔兼職 中佐(兼出仕) 高橋雄三郎 九、一
出仕 少佐 倉賀野 明 九、一
兔本職 中佐(瑞典國在勤帝國公使館附武官) 井上 繁則 九、七
兔兼職 同(兼丁抹國在勤帝國公使館附武官) 井上 繁則 九、七
出仕 中佐 井上 繁則 九、七
參謀 少佐 寺本 武治 九、七
出仕 中佐 堀 悌吉 九、二七
兔本職 少將(參謀) 大角 岑生 一〇、一
出仕 少將 大角 岑生 一〇、一
兔本職 少佐(出仕) 鹽島 美雄 一〇、二五
出仕 少佐 柴田 源一 一〇、二五
兔本職 同(出仕) 望月鹿太郎 一〇、二八
出仕 少佐 高橋 忠治 一〇、二八
同 同(參謀) 岸科 政雄 一一、一
同 中佐(同) 田子島茂利 一一、一
少佐(出仕) 八角 三郎 一一、一
參謀 少佐 飯倉 克己 一一、一

橫須賀鎭守府

◉橫須賀海軍人事部
部員 皇族附武官 少佐(部員) 波多野二郎 九、一
人事部附 少佐 石原 戒造 九、一
主計特務少尉 熊谷 悅治 一一、一

◉橫須賀海軍港務部
港務部附 機關特務少尉 中村 吉治 九、一五

◉橫須賀海軍工廠
長 將官會議議員 中將(長) 山中 柴吉 九、一
兔本職 中將 舟越楫四郎 九、一
工廠附 軍醫大尉(工廠附) 井上 重臣 九、一
軍醫少佐 杉田 勇 九、一
造船監督官 機關大佐(檢査官) 安住 省一 一〇、一一
佐世保海軍工廠附 技師(工廠附) 西本 音吉 一〇、一三
工廠附 技師 福田德太郎 一〇、二七
同 同 橋本 靖次 一〇、二七
兔本職 機關特務中尉(工廠附) 有馬休兵衞 一一、一
工廠附 機關特務少尉 福地辰之助 一一、一

◉造兵部
附 造兵中尉 穎川 惇吾 七、二九
同 同 古川 勇 七、二九
同 同 藤村 藤樹 七、二九
同 同 岡村 純 七、二九
同 同 佐野 俊次 七、二九
同 同 芳野任四郎 七、二九
同 同 相馬 竇胤 七、二九
同 造兵監督官 造兵大尉(部員) 杉山 金作 八、一七

部員 造兵少佐 佐々木庄司 八、一七
同(兼) 技師 伊東 清 九、三〇

◉造船部
副部員 技師 鈴木仙太郎 八、二
海軍軍令部出仕 造船少佐(部員) 田路 坦 八、六
部員 造船監督官 造船大佐(同) 白石保太郎 八、一七
造船大佐 岩佐 尙一 八、一七
依願兔本官 技師 鈴木仙太郎 八、三〇
兔兼職 主計少佐(兼部員) 曾根 昌一 九、二七
部員(兼) 主計大尉 青木 龜雄 九、二七
兔兼職 技師(兼部員) 新豊 袈裟太 一一、一
部員 技師 新豊 袈裟太 一一、一

◉造機部
附 造機中尉 齋藤 豐三 七、二九
部員 兔本職 機關中佐(部員) 渡邊 隆毅 八、一七
造機大尉 鈴木 公美 九、二八
部員 造機中尉 齋藤 文根 一一、一

◉會計部
兔本職 主計中佐(材料庫主管) 橫見 補一 九、二〇
材料庫主管 主計中佐 南條 壽 九、二〇
兔本職 主計少佐(工場庫主管) 曾根 昌一 九、二七
工場庫主管心得 主計大尉 青木 龜雄 九、二七
兔本職 同(附) 青木 龜雄 九、二七
附 主計大尉 栗原 嘉藏 九、二七

◉計算課
兔本職 主計大佐(長) 山本 寬 九、二〇
長 主計中佐 橫見 補一 九、二〇

◉購買課
兔兼職 主計大佐(兼長) 山本 寬 九、二〇
長(兼) 主計中佐 橫見 補一 九、二〇

◉橫須賀海軍經理部
兔本職 主計大尉(課員) 荒川 信 八、一〇
部員 主計大尉 和田 節三 八、一〇
同 主計少佐 小當 貞三 九、二七

◉橫須賀海軍建築部
附 技師 豐田源一郎 八、一五
依願兔本官 同 豐田源一郎 八、一六
附 同 鈴木 軍藏 一〇、三

◉橫須賀海軍病院
兔本職 軍醫大尉(部員) 乘岡 憲榮 九、二七
部員 軍醫少佐 勝 庄吉 九、二七
同 軍醫大尉 林 亘濟
同 田川 資造 一一、一
兔本職 看護特務中尉(病院附兼教官) 粟飯原 靜 一一、一
病院附兼教官 看護特務少尉 若宮 民治 一一、一
病院附 同 西條勇治郎 一一、一

◉橫須賀鎭守府軍法會議
附 主理 西川 清 八、二

吳鎭守府

◉吳海軍人事部
人事部附 主計特務少尉 森田 廣 一一、一

◉吳海軍港務部
附 特務少尉 上野弁次郎 八、一六
兔本職 軍醫少佐(軍醫長) 向坂 賢 九、三〇
軍醫長 軍醫少佐 玉川 友德 九、三〇
兔兼職 少佐(部員) 後藤 充藏 一一、一
部員兼副官 同(兼副官) 富澤 利男 一一、一
附 少佐 朝枝 俊三 一一、一
兔本職 機關特務少尉 岡田萬四郎 一一、一
特務中尉(附) 木村歌太郎 一一、一

◉吳海軍工廠
檢査官 兔本職 造兵大尉(工廠附)男 向山 均 八、六
工廠附 軍醫大尉(工廠附) 天羽 駒藏 九、一
同 軍醫少佐 上田春治郎 九、一
兔本職 技師 神谷 基夫 一〇、三
工廠附 船匠特務少尉(工廠附) 渡邊 爲一 一一、一
工廠附 機關特務少尉 蒔田恒三郎 一一、一

◉砲熕部
附 造兵中尉 岩垂 嚴 七、二九
同 同 坂田 守之 七、二九
副部員(兼) 技師 村上總治郎 九、二〇
部員 造兵大尉 久保 哲 一〇、二八

◉水雷部
附 造兵大尉男 向山 均 八、六
部員 造兵中尉 伊東 祐親 七、二九
兔本職 機關中佐(部員兼檢査官) 大熊 節雄 八、六
部員兼檢査官 機關大佐 角田 俊雄 八、六
兔本職 機關少佐(部員) 木下 好雄 八、二〇
部員 機關少佐 足立 吉平 八、二〇
同(兼) 技師 小屋 壽 九、三〇

◉造船部
部員 造船少佐 田路 坦 七、六
同 技師 山縣 淺吉 八、六
依願兔本官 同 細見 久登 八、八

◉造機部
兔本職 機關中佐(部員) 風間 豐平 七、六
附 造機中尉 稻田輝太郎 七、六
同 同 甘利 義之 七、二九
部員 機關少佐 村田 俊夫 七、二九
同 風間 豐平 八、六
部員(兼) 兔本職 技師(副部員) 前田市太郎 八、二九
副部員(兼) 技師 前田市太郎 八、二九

長 艦政本部第五課長 機關少將(長) 增井敬次郎 九、一
依願兔本官 機關少將 風間篤次郎 九、一三
部員 技師 相川 重吉 九、二三
兔兼職 同 渡邊 愿 九、三〇
同 造機大佐(兼部員) 石川登喜治 一〇、五
造船監督官 造機少佐(同) 福間 忠戩 一〇、三
同(部員) 林田 恒雄 一一、一
副部員 機關中尉 竹中 康 一一、一

◉製鋼部
附 造兵中尉 佐々川 清 七、二九
同 同 中野 墾六 七、二九
艦政本部附 技師(部員) 物江 龍彥 一〇、一四
部員 技師 緒方 空總 一〇、一四
副部員 同 手島 榮次 一〇、二九

◉火藥試驗所
兔兼職 少佐(兼所員) 脇田 玄尋 一一、一
所員(兼) 少佐 藤澤 孝政 一一、一

◉會計部
附 主計大尉 青木 龜雄 七、六

◉計算課
兔本職 主計中佐(長) 眞能 金吾 九、一
長 主計中佐 貝島 得眞 九、七

◉購買課
計算課長 主計中佐(長) 貝島 得眞 九、七
長 主計中佐 國分 良吉 九、七

◉兵器庫
舞鶴海軍工廠兵器庫庫員 少佐(庫員) 脇田 玄尋 一一、一
庫員 少佐 藤澤 孝政 一一、一

◉需品庫
兔兼職 主計大尉(庫員) 長谷川元秋 九、二〇
庫員(兼) 主計大尉 爲本 博篤 九、二〇

◉吳海軍工廠廣支廠
副官(兼) 機關中佐 遠藤登三郎 七、六
附 機關特務中尉 吉田 四郎 八、三
同 技師 藤田 成一 一〇、五
同 特務少尉 森脇 倉助 一一、一

◉造機部
副部員 技師 原 保 七、一五
依願兔本官 同 原 保 八、一五
部員(兼) 主計少佐 山本重之助 九、七
副部員 技師 田中 遙 九、二四
部員 同 武井 彌八 九、三〇
兔兼職 技師(兼部員) 藤田 成一 一〇、五

◉機關研究部
部員(兼) 機關少佐 風間 豐平 七、六
部員 同 花島 孝一 八、二〇
同 同 庄司 健吉 八、二〇
同(兼) 主計少佐 山本重之助 九、七

◉航空機部
兔本職 技師(副部員) 天野 修一 八、一八
副部員 技師 沼津 武志 八、一八
同 主計少佐 山本重之助 九、七
同 技師 小屋 壽 九、三〇

◉會計部
◉計算課
兔兼職 主計大佐(課長) 冬木庄一郎 八、一七
課長(兼) 主計中佐 吉村 梅吉 八、一七

◉吳海軍經理部
兔本職 主計少佐(課員) 渡邊 貫叔 九、二〇

◉衣糧科
兔本職 主計少佐(科員) 佐野 茂 九、三〇
科員 主計大尉 武中 英壯 九、三〇

◉吳海軍建築部
二等 橫須賀海軍建築部附 技師 星野一太郎 八、二三
同(部員) 鈴木 軍藏 一〇、三
兔本職 技師 堀田 一雄 一〇、三
附 同(附) 青木 善馬 一〇、六
部員 技師 青木 善馬 一〇、六

◉吳海軍病院
部員 軍醫大尉 堀田 愼之 一〇、六
同 軍醫少尉 戎谷 嘉久 一〇、六

佐世保鎭守府

◉佐世保海軍人事部
人事部附 主計特務少尉 吉田 兵吉 一一、一

◉佐世保海軍工廠
兔本職 機關特務少尉(附) 高橋辰之助 七、七
附 機關特務少尉 伊東 松彥 七、七
兔兼職 大尉(兼檢査官) 下山 二郎 八、一〇
檢査官 兔本職 機關中佐(檢査官) 杉山 順一 八、一七
機關少佐 近澤末太郎 八、一七
將官會議議員 中將(長) 木村 剛 九、一
長 少將 河田 勝治 九、一
兔兼職 大尉(兼檢査官) 白瀨 知 九、一
附 技師 西本 音吉 一〇、一三
同 浦野 秀夫 一〇、二九

◉造兵部
部員(兼) 兔兼職 機關中佐(兼部員) 杉山 順一 八、一七
兔本職 機關少佐 近澤末太郎 八、一七
部員 大尉(部員) 白瀨 知 九、一
大尉 米澤市太郎 九、一

◉造船部
艦政本部部員 造船中佐(部員) 河合 定二 七、六

部員 ◎造機部 造船中佐 佐々 初喜 八、二〇
造船監督官 機關少佐(部員) 大野 俊彥 八、六
◎會計部
◎計算課
火藥廠會計部長 主計大佐(長) 服部 正之 七、一五
長 主計中佐 石倉 俊寬 七、一五
兔本職 ◎購買課 主計中佐(長) 石倉 俊寬 七、一五
長(兼) 主計中佐 石倉 俊寬 七、一五

◎佐世保海軍建築部
附 技師 島田 秀穩 九、一五
部員 吳海軍建築部附 同(部員) 堀田 一雄 一〇、三
技師 長谷川鏡次郎 一〇、三
附 同 河合 留造 一〇、三
同 同 伊東榮太郎 一〇、三

◎佐世保海軍病院
兔本職竝兼職 軍醫少佐(教官兼部員) 久富 主齡 九、一
教官兼部員 軍醫大尉 兼松 高一 九、一
部員 軍醫少佐 久富 主齡 九、一
兔本職 軍醫中尉(部員) 阿久根 睦 九、六
同 軍醫大尉(同) 青柳 豐 一〇、一四
部員 軍醫大尉 竹雅 進平 一〇、一四
同 軍醫少佐 木村 政男 一〇、三一
兔本職 軍醫中尉(部員) 齋藤 一 一〇、二八
部員 軍醫少尉 吉田 一 一〇、二八
病院附兼教官 看護特務少尉 原田 淸吉 一一、一

舞鶴鎮守府

◎舞鶴海軍人事部
兔本職 中佐(部員) 鹿野 弘 一〇、一八
部員 少佐 石井 三郎 一〇、一八

◎舞鶴海軍港務部
兔本職 機關少佐(部員) 松岡 遠吉 一一、一
港務部附 特務少尉 長瀨淸次郎 一一、一
同 船匠特務少尉 相生鐵三郎 一一、一

◎舞鶴海軍工廠
檢査官 機關中佐 坂井 爲吉 七、九
兔本職 特務中尉(附) 八澤虎三郎 八、一五
附 特務少尉 柏原市太郎 八、一五
兔兼職 機關少佐(兼檢査官) 足立 吉平 八、二〇
機關學校長 機關少將(長) 平塚 保 九、一
長 機關少將 岡崎 貞伍 九、一
檢査官(兼) 造兵大尉 村上 三次 九、一

附 兔本職 軍醫大尉(附) 佐藤 恭謙 九、七
軍醫中尉 天野 先吉 九、七

◎造兵部
兔本職 機關少佐(部員) 足立 吉平 八、二〇
兔兼職 少佐(兼部員) 藤澤 孝政 一一、一
部員(兼) 少佐 脇田 玄尋 一一、一

◎造船部
兔本職 造船中佐(部員) 岡部 淨人 七、六
部員 造船少佐 鈴木 愓司 七、六
兔本職 造船少佐(部員) 鈴木 愓司 一〇、五
同 技師(副部員) 山本 松藏 一〇、五

◎造機部
部員(兼) 機關中佐 坂井 爲吉 七、九

◎兵器庫
吳海軍工廠兵器庫庫員 少佐(庫員) 藤澤 孝政 一一、一
庫員 少佐 脇田 玄尋 一一、一

◎舞鶴海軍經理部
兔本職 主計中佐(第二課長) 國分 眞吉 九、七
第二課長 主計中佐 川添 眞蔚 九、七

◎舞鶴海軍病院
部員 軍醫中尉 天野 先吉 七、四
教官(兼) 軍醫中佐 鹽澤 良造 七、四
部員 軍醫大尉 上原純之助 八、二六
兔本職 軍醫中尉(部員) 天野 先吉 九、七
同 同(同) 宮家彌三次 一一、一
兔本職竝兼職 看護特務少尉(病院附兼教官) 篠田順太郎 一一、一
病院附(兼) 看護特務少尉 篠田順太郎 一一、一
病院附兼教官 同 藤島 正義 一一、一

◎馬公要港部
兔本職 少佐(副官) 篠田 賢則 一一、一
副官 少佐 原 精太郎 一一、一
兔本職 機關特務少尉(附) 三島卷次郎 一一、一
附 機關特務少尉 太平 嘉一 一一、一

◎大湊要港部
附 特務少尉 今枝 道徹 一一、一
同 同 安藤 龍治 一一、一

◎旅順要港部
附 主計特務少尉 野田 實 一一、一

◎鎭海要港部
兔本職(待命) 主計特務少尉(附) 生山 武之 一一、一
附 特務少尉 安田 嘉助 一一、一

司法省

異動 官職 爵 氏 名 發令月日
檢事(檢事總長) 次官 鈴木喜三郎 一〇、五
次官(一等) 民事局長 山内確三郎 一〇、五

◎大臣官房
◎職員課
檢事(大審院檢事) 書記官(課長) 皆川 治廣 九、二六
書記官(兼)(課長) 檢事 皆川 治廣 九、二六
◎會計課
技師(宮城控訴院仙台地方裁判所建築場在勤) 鈴木悌二郎 八、二〇
秋田地方裁判所秋田區裁判所建築場在勤 外務技師 技師 河村一太郎 一〇、四
◎調査課
檢事(大審院檢事) 書記官(兼課長) 皆川 治廣 九、二六
書記官(兼)(課長事務) 檢事 皆川 治廣 九、二六
◎參事官
民事局長 參事官 池田寅二郎 一〇、五
參事官 判事 鬼頭 豐隆 一〇、二〇

◎民事局
次官 局長 山内確三郎 一〇、五
局長(二等) 檢事兼參事官 池田寅二郎 一〇、五
兼務 參事官 鬼頭 豐隆 一〇、二〇
一等 局長 池田寅二郎 一一、一

◎刑事局
一等 局長 林 賴三郎 九、一九

◎特殊權利審査會

特殊權利審査會官制中改正 大正十年八月勅令第三百八十號(抄)

第一條中「大正九年勅令第百七十一號及同年勅令第五百三十四號」ヲ「大正九年勅令第百七十一號、同年勅令第五百三十四號及大正十年勅令第三百七十六號」ニ改ム

(備考)

第一條 特殊權利審査會ハ司法大臣ノ監督ニ屬シ大正九年勅令第百七十一號及同年勅令第五百三十四號ノ規定ニ依ル事務ヲ掌リ會長一人審査員十九人ヲ以テ之ヲ組織ス

兔幹事 司法省參事官 松野 祐裔 一一、一
審査員 同 松野 祐裔 一一、一

裁判所管轄區域表中改正 大正八年三月法律第二十三號(抄)

大正二年法律第九號中左ノ通改正ス

別表裁判所管轄區域表中浦和區裁判所ノ項ヲ左ノ如ク改ム

浦和	越ヶ谷
[illegible]	[illegible]

同表中川越區裁判所ノ項ヲ左ノ如ク改ム

川越
[illegible]

同表中熊谷區裁判所ノ項ヲ左ノ如ク改ム

熊谷
[illegible]

同表中千葉區裁判所ノ項ヲ左ノ如ク改ム

千葉	佐倉	一宮
[illegible]	[illegible]	[illegible]

同表中土浦區裁判所ノ項ヲ左ノ如ク改ム

土浦	龍ヶ崎
[illegible]	[illegible]

同表中麻生區裁判所ノ項ヲ左ノ如ク改ム

麻生
[illegible]

同表中宇都宮區裁判所ノ項ヲ左ノ如ク改ム

宇都宮
[illegible]

同表中栃木區裁判所ノ項ヲ左ノ如ク改ム

栃木	足利
[illegible]	[illegible]

同表中高崎區裁判所ノ項ヲ左ノ如ク改ム

高崎	中之條
[illegible]	[illegible]

同表中沼津區裁判所ノ項ヲ左ノ如ク改ム

沼津	吉原
[illegible]	[illegible]

同表中甲府區裁判所ノ項ヲ左ノ如ク改ム

甲府	鰍澤
[illegible]	[illegible]

同表中松本區裁判所ノ項ヲ左ノ如ク改ム

松本
[illegible]

同表中木曾區裁判所ノ項ヲ左ノ如ク改ム

木曾
[illegible]

同表中高田區裁判所ノ項ヲ左ノ如ク改ム

高田	糸魚川
[illegible]	[illegible]

同表中堺區裁判所ノ項ヲ左ノ如ク改ム

堺	岸和田
[illegible]	[illegible]

同表中篠山區裁判所ノ項ヲ左ノ如ク改ム

篠山	柏原
[illegible]	[illegible]

同表中奈良區裁判所ノ項ヲ左ノ如ク改ム

奈良	葛城
[illegible]	[illegible]

同表中五條區裁判所ノ項ヲ左ノ如ク改ム

五條
[illegible]

同表中大津區裁判所ノ項ヲ左ノ如ク改ム

大津	水口
[illegible]	[illegible]

同表中名古屋區裁判所ノ項ヲ左ノ如ク改ム

名古屋	一宮	半田
[illegible]	[illegible]	[illegible]

同表中豐橋區裁判所ノ項ヲ左ノ如ク改ム

豐橋	新城
[illegible]	[illegible]

同表中安濃津區裁判所ノ項ヲ左ノ如ク改ム

安濃津	松阪
[illegible]	[illegible]

同表中岐阜區裁判所ノ項ヲ左ノ如ク改ム

岐阜	八幡
[illegible]	[illegible]

同表中福井區裁判所ノ項ヲ左ノ如ク改ム

福井	武生
[illegible]	[illegible]

同表中高岡區裁判所ノ項ヲ左ノ如ク改ム

[illegible]

同表中鹿島區裁判所ノ項ヲ左ノ如ク改ム

[illegible]

同表中吳區裁判所ノ項ヲ左ノ如ク改ム

[illegible]

同表中尾道區裁判所ノ項ヲ左ノ如ク改ム

[illegible]

同表中三次區裁判所ノ項ヲ左ノ如ク改ム

三次	廣島縣ノ内 雙三郡 高田郡 比婆郡ノ内 口南村 口北村 下高野山村 上高野山村
庄原	廣島縣ノ内 比婆郡ノ内 庄原町 美古登村 田森村 峯田村 比和村 西城町 八鉾村 敷信村 久代村 山内北村 東城町 小奴可村 帝釋村 山内東村 高村 八幡村 本村 山内西村

同表中下關區裁判所ノ項ヲ左ノ如ク改ム

下關	山口縣ノ内 下關市 豐浦郡
船木	山口縣ノ内 厚狹郡

同表中大洲區裁判所ノ項ヲ左ノ如ク改ム

大洲	愛媛縣ノ内 喜多郡
八幡濱	愛媛縣ノ内 西宇和郡

同表中長崎區裁判所ノ項ヲ左ノ如ク改ム

長崎	長崎縣ノ内 長崎市 西彼杵郡ノ内 上長崎村 香燒村 高濱村 爲石村 矢上村 長與村 平島村 松島村 三重村 浦上山里村 北高來郡ノ内 古賀村 小ヶ倉村 伊王島村 野母村 川原村 日見村 時津村 大串村 七釜村 雪浦村 式見村 西浦上村 土井首村 高島村 脇岬村 茂木村 大草村 村松村 崎戸村 多以良村 神浦村 福田村 深堀村 蚊燒村 樺島村 日見村 伊木力村 長浦村 江島村 瀨戸村 黑崎村 小榊村

同表中大村區裁判所ノ項ヲ左ノ如ク改ム

大村	長崎縣ノ内 東彼杵郡ノ内 大村町 西大村 松原村 下波佐見村 北高來郡ノ内 諫早町 小野村 田結村 長田村 小長井村 三浦村 萱瀨村 千綿村 上波佐見村 鈴田村 竹松村 彼杵村 大村 福重村 川棚村 深海村 森山村 戸石村 湯江村 本野村 江ノ浦村 小栗村 北諫早村 有喜村 眞津山村 小江村

同表中武雄區裁判所ノ項ヲ左ノ如ク改ム

武雄	佐賀縣ノ内 杵島郡 藤津郡
伊萬里	佐賀縣ノ内 西松浦郡

同表中福岡區裁判所ノ項ヲ左ノ如ク改ム

福岡	福岡縣ノ内 福岡市 早良郡 糸島郡 筑紫郡 粕屋郡 宗像郡
甘木	福岡縣ノ内 朝倉郡

同表中久留米區裁判所ノ項ヲ左ノ如ク改ム

久留米	福岡縣ノ内 久留米市 三井郡 三潴郡ノ内 犬塚村 荒木村 安武村 三潴村 大善寺村 西牟田村
吉井	福岡縣ノ内 浮羽郡

同表中熊本區裁判所ノ項ヲ左ノ如ク改ム

熊本	熊本縣ノ内 熊本市 飽託郡 菊池郡ノ内 大津町 陣内村 西合志村 原水村 平眞城村 合志村 津田村 瀨田村 錦野村 護川村 北合志村 田島村 上益城郡ノ内 白水村 山西村 下益城郡ノ内 松橋町 小川町 海東村 河江村 當尾村 豐福村 豐川村 小野部田村
三角	熊本縣ノ内 宇土郡 下益城郡ノ内 守富村 杉合村 天草郡ノ内 登立村 維和村 上村 中村 湯島村

同表中鹿兒島區裁判所ノ項ヲ左ノ如ク改ム

鹿兒島	鹿兒島縣ノ内 鹿兒島市 鹿兒島郡 熊毛郡 日置郡ノ内 下伊集院村 中伊集院村 上伊集院村 郡山村 日置村 吉利村 永吉村 伊作村 田布施村 阿多村
加治木	鹿兒島縣ノ内 姶良郡 伊佐郡 囎唹郡ノ内 末吉村

同表中札幌區裁判所ノ項ヲ左ノ如ク改ム

札幌	北海道ノ内 札幌區 札幌郡 濱益郡 厚田郡 千歳郡 石狩郡
岩見澤	北海道ノ内 夕張郡 樺戸郡 空知郡ノ内 岩見澤町 幌向村 栗澤村 瀧川町 砂川村 北村 三笠山村 江部乙村 蘆別村 歌志內村

同表中室蘭區裁判所ノ項ヲ左ノ如ク改ム

室蘭	北海道ノ内 室蘭區 有珠郡 幌別郡 白老郡 虻田郡ノ内 虻田村 辨邊村 勇拂郡ノ内 苫小牧町 安平村 厚眞村 鵡川村 似灣村 早來村 穂別村 富內村

同表中旭川地方裁判所ノ部ヲ左ノ如ク改ム

旭川	北海道ノ内 旭川區 上川郡(石狩國) 空知郡ノ内 音江村 上富良野村 中富良野村 下富良野村 山部村 南富良野村 雨龍郡ノ内 深川町 多度志村 北龍村 上北龍村 一已村 秩父別村 雨龍村 勇拂郡ノ内 占冠村
名寄	北海道ノ内 上川郡(天鹽國) 中川郡(天鹽國) 枝幸郡 紋別郡ノ内 紋別村 雄武村 渚滑村 興部村 龍上村 雨龍郡ノ内 幌加內村
增毛	北海道ノ内 增毛郡 留萌郡 苫前郡
稚內	北海道ノ内 宗谷郡 天鹽郡 利尻郡 禮文郡

同表中釧路地方裁判所ノ部ヲ左ノ如ク改ム

釧路	北海道ノ内 釧路郡 厚岸郡 白糠郡 阿寒郡 川上郡
帶廣	北海道ノ内 河西郡 河東郡 上川郡(十勝國) 中川郡(十勝國) 十勝郡 足寄郡 廣尾郡
網走	北海道ノ内 網走郡 紋別郡ノ内 上湧別村 下湧別村 斜里郡 常呂郡
根室	北海道ノ内 根室郡 目梨郡 花咲郡 國後郡 擇捉郡 野付郡 色丹郡 紗那郡 蘂取郡 振別郡 標津郡 得撫郡 新知郡 占守郡

◎大審院

判事二等　判事　山香二郎吉　七、一八
二等　同　山香二郎吉　七、二〇
二等　同　菰淵清雄　七、二〇
二等　同　横村米太郎　七、二〇
二等　同　鬼澤藏之助　七、二〇
一等　同　鈴木英太郎　九、一九
一等　同　嘉山幹一　九、一九
退職　同(院長)　富谷鉎太郎　一〇、五
判事(院長)　檢事　平沼騏一郎　一〇、五

◎檢事局

檢事　檢事　小林登志吉　九、二〇
退職　同(檢事)　小林登志吉　九、二一
檢事(二等)(檢事)　檢事　三宅高時　九、二六
二等　司法書記官　皆川治廣　九、二六
判事(大審院長)　同(檢事總長)　平沼騏一郎　一〇、五
民事局長　同(檢事)　池田寅二郎　一〇、五
檢事(檢事總長)　次官　鈴木喜三郎　一〇、五

◎東京控訴院

松本區判事(監督)　判事(判事)　林茂利二郎　七、一八
東京地方部長　同(同)　下田錦四郎　七、一八
函館控訴院判事　同(同)　岡村玄治　七、一八
部長　判事　西鄕陽　七、一八
同　同　三橋久美　七、一八
判事　同　岸達也　七、一八
同　同　豐水道寔　七、一八
同　同　杉浦忠雄　七、一八
同　同　宮城實　七、一八
同　同　山田稔　七、一八
同　同　梶田年　七、一八
同　同　生駒八十彌　八、三〇
同　同(判事)　生駒八十彌　八、三一

◎檢事局

退職　檢事　大平金之助　七、一八
檢事　退職判事　横山鐶太郎　八、六
同(檢事)　檢事　小林登志吉　九、一九
一等　同(檢事)　小林登志吉　九、二〇
大審院檢事　檢事　松田計治　九、二一
檢事　卒去　同(檢事)　武田鬼十郎　一〇、二〇

◎大阪控訴院

廣島控訴院部長　判事(判事)　櫻田壽　七、一八
判事　卒去　判事　山內揆一　七、一八
部長　同(部長)　中尾保　七、二九
大阪地方部長　判事　佐藤共之　一〇、一〇
同　同(部長)　久保田美英　一〇、三
同　同(同)　鈴木秀八　一〇、三
判事　同(同)　齋藤三郎　一〇、三
判事　吉田茂久郎　一〇、三

◎檢事局

檢事　檢事　浦川忠藏　七、一八

◎名古屋控訴院

部長　判事　岡崎熊三郎　七、一八
判事　同　谷眞心　七、一八
同　同　福地鈒吉　七、一八
同　同　千脇倘德　七、二八

◎檢事局

檢事　檢事　鐵永榮吉　七、一八

◎廣島控訴院

行橋區判事　判事(判事)　加來源太郎　七、一八
部長　判事　櫻田壽　七、一八
判事　同　野田保規　七、一八

◎檢事局

濱松區檢事　檢事(檢事)　緒方省一郎　七、一八
檢事　檢事　眞野歡三郎　七、一八

◎長崎控訴院

長崎地方判事　判事(判事)　駒田重義　七、一八
部長　判事　淺沼彦一郎　七、一八
判事　同　佐久間辰二　七、一八
同　同　小島庸雄　七、一八
同　同　加藤慶治郎　七、一八
八代區判事(監督)　同(判事)　古瀨喜助　九、九
判事　判事　山部陽治　一〇、一〇
退職　同(判事)　山部陽治　一〇、一二
判事　判事　越川道三　一〇、一五

◎宮城控訴院

東京控訴院判事　判事(判事)　岸達也　七、一八
判事　判事　友眞碩太郎　七、一八

◎函館控訴院

大審院判事　判事(部長)　山香二郎吉　七、一八
名古屋控訴院判事　同(判事)　福地鈒吉　七、一八
宮城控訴院判事　同(同)　友眞碩太郎　七、一八
部長　判事　中根要次郎　七、一八
判事　同　井上直吉　七、一八
同　同　田中義成　七、一八
同　同　岡村玄治　七、一八

◎東京地方裁判所

東京控訴院部長　判事(部長)　三橋久美　七、一八
東京控訴院判事　同(兼判事)　杉浦忠雄　七、一八
同　同(同)　宮城實　七、一八
同　同(判事)　山田稔　七、一八
部長　判事　中島弘道　七、一八
同　同　大原昇　七、一八
同　同　下田錦四郎　七、一八
判事　同　角南美貫　七、一八
同　同　松南健彦　七、一八
同(兼)　同(東京區判事)　山口富次郎　七、一八
勤務　試補　市川爲吉　七、三一
同　同　大野瑋五　七、三一
同　同　龜井六郎　七、三一
同　同　日下部義人　七、三一
同　同　高山達二郎　七、三一
同　同　瀧田三貫　七、三一
同　同　南條一馨　七、三一
同　同　藤山富一　七、三一
同　同　宮崎隆藏　七、三一
同　同　矢部舜二　七、三一
同　同　改井春夫　七、三一
同　同　甲斐一分　七、三一
同　同　齋藤直一　七、三一
同　同　田中進　七、三一
判事(兼)　判事(東京區判事)　阿武京二郎　七、二八
同(兼)　同(同)　內山秀吉　七、二八
判事(大阪地方豫備判事)　試補　坂東米八　七、二九
檢事(東京地方豫備檢事)　同　岡村榮三　七、二九
判事(名古屋地方豫備判事)　同　高橋仲次郎　七、二九
同(大阪地方豫備判事)　同　岡田一二三　七、二九
同(廣島地方豫備判事)　同　西巻芳二郎　七、二九
同(名古屋地方豫備判事)　同　宗本利市　七、二九
同(大阪地方豫備判事)　同　松井円次　七、二九
檢事(京都地方豫備檢事)　同　伊藤正造　七、二九
判事(福岡地方豫備判事)　同　白濱貫徹　七、二九
同(廣島地方豫備判事)　同　二宮二峯　七、二九
同(仙臺地方豫備判事)　同　上野昇三　七、二九
同(京都地方豫備判事)　同　川畑源一郎　七、二九
同(名古屋地方豫備判事)　同　白神完　七、二九
同(岡山地方豫備判事)　同　安部一正　七、二九
同(福岡地方豫備判事)　同　常吉太一　七、二九
同(長野地方豫備判事)　同　坂井改造　七、二九
同(福島地方豫備判事)　同　熊谷精　七、二九
檢事(大阪地方豫備檢事)　同　千葉良胤　七、二九
判事(金澤地方豫備判事)　同　大塚貞之助　七、二九
同(神戸地方豫備判事)　同　岡本薫一　七、二九
同(大津地方豫備判事)　同　近田彰　七、二九
同(千葉地方豫備判事)　同　波多腰理薫太　七、二九
檢事(仙臺地方豫備檢事)　同　加川大容　七、二九
判事(京都地方豫備判事)　同　宗田義久　七、二九
同(松山地方豫備判事)　同　清水胤治　七、二九
檢事(名古屋地方豫備檢事)　同　高橋育三　七、二九
同(仙臺地方豫備檢事)　同　秋元元作　七、二九
判事(福井地方豫備判事)　同　菊池元章　七、二九
同(長崎地方豫備判事)　同　石橋弼次郎　七、二九
同(熊本地方豫備判事)　同　廣松茂　七、二九
同(富山地方豫備判事)　同　稻澤清起智　七、二九
判事(豫備判事)　同　後藤久馬一　七、二九
同(同)　同　高嶺方美　七、二九
同(同)　同　濱崎峻　七、二九
退職　判事(判事)　竹井廉　八、四
勤務　試補　白石龜　八、一六
同　同　玉井又之丞　八、一六
同　同　豐田太郎　八、一六
同　同　長友安夫　八、一六
同　同　新納時人　八、一六
同　同　渡部昇　八、一六
岐阜區判事　判事(豫備判事)　豐田亮三郎　八、一六
横濱地方判事　同(同)　石坂修一　八、一六
判事(兼)　同(東京區判事)　間運吉　八、一六
同(兼)　同(同)　尾島謙三郎　八、一六
同(兼)　同(同)　林達也　八、一六
勤務　試補　小山金剛麿　八、二〇
同　同　伊藤德藏　八、二〇
同　同　淺川文哉　八、二五
浦和地方豫備判事　判事(豫備判事)　濱崎峻　八、二七
判事　同(同)　高嶺方美　八、二七
退職　同(判事)　中村武　九、三
死去　同(部長)　近藤登吉　九、八
勤務　試補　若山梧郎　九、八
同　同　吉弘基彦　九、一四
判事　判事　白方一　九、一六
同　同　谷井辰藏　九、一六
勤務　試補　中村盛夫　九、一七
臺灣總督府法院判官　判事(判事)　高嶺方美　九、一九
勤務　試補　三浦卓爾　九、二一
同　同　長澤廉介　九、二三
退職　判事(部長)　尾立鼎三　九、二四
判事(兼)　同(東京區判事)　窪田幹太　九、二四
同　試補　伊田清　一〇、八
同　同　森清　一〇、八
同　同　手代木隆吉　一〇、八
靜岡地方豫備判事　判事(豫備判事)　石井修二　一〇、一一
部長　判事　河邊久雄　一〇、一一
判事　同　尾崎伊勢雄　一〇、一一
勤務　試補　窪田武丕　一〇、二〇
同　同　郵尾寅之助　一〇、二〇
同　同　船津宏　一〇、二〇
同　同　松田宏一　一〇、二〇
同　同　上野正秀　一〇、二〇
同　同　鷲海隆　一〇、二〇
同　同　前野順一　一〇、二〇
同　同　大野幸雄　一〇、二〇
同　同　北浦圭太郎　一〇、二〇
同　同　小町愈一　一〇、二〇
同　同　菊地圭作　一〇、二〇
同　同　佐藤菖人　一〇、二〇
同　同　正岡正延　一〇、二〇
同　同　高橋隆二　一〇、二〇
同　同　下山伊三郎　一〇、二〇
同　同　小倉清次　一〇、二〇
同　同　吉本榮一　一〇、二〇
同　同　小幡儉介　一〇、二〇
同　同　岡部重人　一〇、二〇
同　同　深澤巳代吉　一〇、二〇
同　同　巻一郎　一〇、二〇
同　同　三野賴次　一〇、二〇
同　同　光田善樂　一〇、二〇
同　同　朝能二　一〇、二〇
同　同　神澤進　一〇、二〇
同　同　滿田耕四郎　一〇、二〇
同　同　高橋静一　一〇、二〇
同　同　泉洸　一〇、二〇
同　同　神保重吉　一〇、二〇
同　同　六本木經之助　一〇、二〇
同　同　上田幸治　一〇、二〇
同　同　角田俊次郎　一〇、二〇
同　同　渡邊和四郎　一〇、二〇
同　同　谷口一長　一〇、二〇
同　同　水上尙信　一〇、二〇
同　同　伊丹榮三郎　一〇、二〇
同　同　大森謙治　一〇、二〇
同　同　濱村與作　一〇、二〇
同　同　進藤兵橘　一〇、二〇
同　同　木下由兵衛　一〇、二〇
同　同　近藤三郎　一〇、二〇
同　同　武井辰磨　一〇、二〇
同　同　小脇芳一　一〇、二〇
同　同　青井誠四良　一〇、二〇
同　同　薄根正男　一〇、二〇
同　同　千葉長　一〇、二〇
同　同　福永榮　一〇、二〇
同　同　水谷貫一　一〇、二〇
同　同　井上敏　一〇、二〇
同　同　佐藤誠一　一〇、二〇
同　同　梶村謙吾　一〇、二〇
同　同　小出筆二　一〇、二〇
同　同　舍川軍藏　一〇、二〇
勤務　依願免試補　同　篤晴興　一〇、二四
判事(豫備判事)　同　勝山內匠　一〇、二八

◎檢事局

檢事(豫備檢事)　土岐政夫　一一、一
東京控訴院檢事　檢事(檢事)　大平金之助　七、一八
札幌區檢事　同(兼檢事)　國分丸治　七、一八
横濱地方檢事　同(同)　秋山要　七、一八
檢事　檢事　石塚揆一　七、一八
同　同　長田三保二　七、一八
同　同　正木亮　七、一八
同　同(東京區檢事)　平田勳　七、二八
同(兼)　同(同)　吉江潤國　七、二八
同(兼)　試補　岡村榮三　七、二九
同(豫備檢事)　同　玉置榮吉　七、二九
大阪區檢事　檢事(豫備檢事)　膳熊次郎　八、一六
德島地方檢事　同(同)　小宮勇　八、一六
松江地方檢事　同(同)　仙田嘉吉　八、一六
檢事(兼)　同(東京區檢事)　篠原三郎　九、二二
東京控訴院檢事　同(兼檢事)　松田計治　九、二二
松本區檢事　同(同)　堀部淺　九、二四
檢事(兼)　同(東京地方檢事)　岩淵彰郎　一〇、一
大阪地方檢事　同(豫備檢事)　岡村榮三　一〇、三
檢事　同(同)　玉置榮吉　一〇、二六
判事(東京地方豫備判事)　同(同)　土岐政夫　一一、一

◎東京區裁判所

東京控訴院部長　判事(監督)　西鄕陽　七、一八
東京控訴院判事　同(同)　杉浦忠雄　七、一八
東京地方部長　同(同)　中島弘道　七、一八
東京控訴院判事　同(同)　宮城實　七、一八
同　同(兼判事)　山田稔　七、一八
東京地方部長　同(同)　大原昇　七、一八
判事(監督)　判事　根本松美　七、一八
判事　同　安藤政信　七、一八
同　同　土屋忠右衛門　七、一八
同　同　山口富次郎　七、一八
同　同　阿武京二郎　七、一八
同　同　內山秀吉　七、一八
同(兼)　同(東京地方判事)　松南健彦　七、二八
豫備判事(兼)　同(東京地方豫備判事)　後藤久馬一　七、二九
同(兼)　同(同)　高嶺方美　七、二九
同(兼)　同(同)　濱崎峻　七、二九
退職　同(兼判事)　竹井廉　八、四
岐阜區判事　同(兼豫備判事)　豐田亮三郎　八、一六
横濱地方判事　同(豫備判事)　石坂修一　八、一六
判事　同(同)　間運吉　八、一六
同　同(兼豫備判事)　尾嶋謙三郎　八、一六
同　同(同)　林達也　八、一六
浦和地方豫備判事　同(同)　濱崎峻　八、二七
東京地方判事　同(同)　高嶺方美　八、二七
退職　同(兼判事)　中村武　九、二

判事 同(東京地方判事) 判事 柚木理次 九、一三
同(兼) 白方一
同(兼) 同(同) 谷井辰藏 九、一六
判事 判事 窪田幹太 九、二四
判事 靜岡地方豫備判事 同(兼豫備判事) 石井修二 一〇、一一
判事(兼) 同(東京地方判事) 尾崎伊勢雄 一〇、一一
豫備判事(兼) 同(東京地方豫備判事) 土岐政夫 一一、一

◉檢事局

檢事代理 試補 篤晴興 七、七
同 君ヶ袋眞胤 七、七
同 梅村馨 七、七
同 遠藤剛一 七、七
同 奥平昌長 七、七
同 河村泰三 七、七
同 古賀勝 七、七
同 島岡利二 七、七
同 島田芳治 七、七
同 白石要 七、七
同 菅井冝助 七、七
同 立川俊夫 七、七
同 辻三省 七、七
同 中村弘明 七、七
同 丹部登 七、七
同 原田光三郎 七、七
同 宮原增次 七、七
同 森鋼平 七、七
同 吉田正雄 七、七
同 吉本仲藏 七、七
同 渡部久昭 七、七
東京控訴院檢事 檢事(兼檢事) 大平金之助 七、一八
札幌區檢事 同(檢事) 國分丸治 七、一八
横濱地方檢事 同(同) 秋山要 七、一八
檢事 檢事 平田勳 七、一八
同 同 吉江潤國 七、一八
免兼職 同(兼檢事) 金山季逸 七、二八
同 同(同) 島村忠次郎 七、二八
同 同(同) 清水壯左久 七、二八
同 同(同) 猪俣治六 七、二八
檢事(兼) 同(東京地方檢事) 石塚揆一 七、二八
同(兼) 同(同) 長田三保二 七、二八
檢事(東京地方豫備檢事) 試補(檢事代理) 岡村榮三 七、二九
豫備檢事(兼) 檢事(東京地方豫備檢事) 同(同) 岡村榮三 七、二九
判事(仙臺地方豫備判事) 試補(檢事代理) 上野昇三 七、二九
同(名古屋地方豫備判事) 同(同) 白神寬 七、二九
同(廣島地方豫備判事) 同(同) 常吉太一 七、二九
同(京都地方豫備判事) 同(同) 宗田義久 七、二九
檢事(仙臺地方豫備檢事) 同(同) 秋元元作 七、二九
判事(福井地方豫備判事) 同(同) 菊池章 七、二九
同(長崎地方豫備判事) 同(同) 石橋輛次郎 七、二九

豫備檢事(兼) 檢事(東京地方豫備檢事) 玉置榮吉 七、二九
大阪區檢事 同(兼豫備檢事) 膳熊次郎 八、一六
德島地方檢事 同(同) 小宮勇 八、一六
松江地方檢事 同(同) 仙田嘉吉 八、一六
檢事 檢事 篠原三郎 九、二一
東京控訴院檢事 同(檢事) 松田計治 九、二一
松本區檢事 同(同) 堀部淺 九、二四
檢事 檢事 岩淵彰郎 一〇、一
大阪地方檢事 同(兼豫備檢事) 岡村榮三 一〇、三
檢事(兼) 同(東京地方檢事) 玉置榮吉 一〇、二六

◉八王子區裁判所(支部)

◉檢事局

東京區檢事 檢事(檢事兼支部檢事) 篠原三郎 九、二一
檢事兼支部檢事 檢事 塚越金次郎 九、二一
判事(東京地方豫備判事) 同(兼豫備檢事) 土岐政夫 一一、一

◉横濱地方裁判所

退職 判事(兼判事) 渡邊敏之助 七、一一
東京控訴院判事 同(部長) 豐水道雲 七、一八
大曲區判事 同(判事) 本城正男 七、一八
名古屋地方判事 同(同) 中野喜一郎 七、一八
部長 判事 木村德之助 七、一八
判事 同 齋藤竹松 七、一八
同 同 村尾元亘 七、一八
同 同 松岡千壽 七、一八
東京地方 試補 齋藤直一 七、二三
判事 判事(豫備判事) 石坂修一 八、一六
依願免試補 試補 飯塚耕作 八、二六
前橋地方判事 判事(判事) 島津二郎 八、二七
依願免試補 試補 森本富士雄 九、一二
東京地方判事 判事(判事) 白方一 九、一六
判事 判事 平山愼英 九、一六
試補 川添清吉 一〇、八
同 松尾實友 一〇、八
同 松田成治 一〇、八
東京地方 試補 窪田武丕 一〇、二〇
同 上野正秀 一〇、二〇
同 前野順一 一〇、二〇
同 小町愈一 一〇、二〇
同 佐藤營八 一〇、二〇
同 高橋隆二 一〇、二〇
同 泉湜 一〇、二〇

◉檢事局

東京地方檢事 檢事(檢事) 長田三保二 七、二八
同 同(同) 正木亮 七、二八
同 檢事 田中卓一郎 七、二八
同 同(檢事) 秋山要 八、四
長岡區檢事 同 島川直英 八、四
檢事 檢事 西村卯 八、四
同(兼) 同(豫備檢事) 瀨戸覺三郎 八、一六

◉横濱區裁判所

退職 判事(判事) 渡邊敏之助 七、一一
名古屋地方判事 同(兼判事) 中野喜一郎 七、一八
判事(兼) 同(横濱地方判事) 松岡千壽 七、一八
同(兼) 同(同) 石坂修一 八、一六
前橋地方判事 同(兼判事) 島津二郎 八、二七
東京地方判事 同(同) 白方一 九、一六
判事(兼) 同(横濱地方判事) 齋藤竹松 九、一七
同(兼) 同(同) 村尾元亘 九、一七

◉檢事局

免檢事代理 試補 窪田武丕 七、一一
同 同 齋藤直一 七、一一
同 同 高橋隆二 七、一一
同 同 泉湜 七、一一
檢事代理 同 上野正秀 七、一一
同 同 前野順一 七、一一
同 同 森本富士雄 七、一一
同 同 小町愈一 七、一一
同 同 佐藤營八 七、一一
東京地方檢事 檢事(兼檢事) 長田三保二 七、二八
同 同(同) 正木亮 七、二八
長岡區檢事 同(同) 島川直英 八、四
檢事(兼) 同(横濱地方檢事) 西村卯 八、四
同(兼) 同(同) 秋山要 八、四
同(兼) 同(同) 田中卓一郎 八、四
檢事 同(兼豫備檢事) 瀨戸覺三郎 八、一六
免檢事代理 試補 上野正秀 九、一七
同 同 前野順一 九、一七
同 同 小町愈一 九、一七
同 同 佐藤營八 九、一七
檢事代理 同 飯塚敏夫 九、一七
同 同 岡五朗 九、一七
同 同 佐藤藤佐 九、一七
同 同 山口嘉夫 九、一七

◉横須賀區裁判所

東京控訴院判事 判事(判事) 生駒八十彌 八、三〇
判事 判事 丸山敏夫 九、九

◉浦和地方裁判所

長野區判事(監督) 判事(判事) 青山義堂 七、一八
判事 判事 天野正視 七、一八
東京地方 試補 高山達二郎 七、二三
同 同 矢部舜二 七、二三
同 同 玉井又之丞 八、一六
同 同 豐田太郎 八、一六
宮崎區判事 判事(豫備判事) 山口兼雄 八、一六
勤務 同(同) 濱崎峻 八、二七
死去 同(判事) 天野正視 九、一四
試補 榎林八十八 一〇、八
同 松川正光 一〇、八
同 丸山仁一 一〇、一〇
東京地方 試補 神尾寬之助 一〇、二〇
同 同 船津宏 一〇、二〇
同 同 卷一郎 一〇、二〇
同 同 武井辰麿 一〇、二〇

◉檢事局

檢事(兼) 檢事(浦和區檢事) 安達太助 八、一六

◉浦和區裁判所

長野區判事(監督) 判事(兼判事) 青山義堂 七、一八
判事 判事 岩波善一郎 七、一八
濱松區判事(監督) 同(監督) 木戸梅藏 七、二〇
監督 宮崎區判事 判事 岩波善一郎 七、二八
豫備判事(兼) 同(兼豫備判事) 山口兼雄 八、一六
同(浦和地方豫備判事) 濱崎峻 八、二七

◉檢事局

免檢事代理 試補 卷一郎 七、二八
檢事代理 同 稻田一馨 七、二八
同 同 草薙晋 七、二八
檢事 檢事 安達太助 八、一六
檢事代理 試補 高橋潔 九、三
同 同 堀宮男 九、三
東京地方 同(檢事代理) 武井辰麿 一〇、二〇

◉熊谷區裁判所(支部)

關東廳法院判官 判事(判事) 筒井雪郎 九、一六
新潟區判事 同(判事兼支部判事) 天田光之助 九、二四
判事兼支部判事 判事 小貫元 九、二四

◉檢事局

新潟地方檢事 檢事(檢事) 小幡亘平 七、一八
檢事 檢事 生井洗 七、一八

◉千葉地方裁判所

判事 判事 池田昌深 七、一八
同(豫備判事) 試補 中村恭三 七、二九
同(同) 同 波多腰理董太 七、二九
東京地方 同 長友安夫 八、一六
大分地方判事 判事(豫備判事) 田部顯德 八、一六
東京地方 試補 若山梧郎 九、八
東京地方判事 判事(判事) 谷井辰藏 九、一六
試補 小黑善藏 一〇、八
同 樋口恒通 一〇、八
同 木下博明 一〇、八
同 細谷馨 一〇、八
東京地方 試補 小倉清次 一〇、一〇
同 同 朝能二 一〇、二〇
同 同 井上敏 一〇、二〇
新潟地方豫備判事 同(豫備判事) 波多腰理董太 一〇、三

◉檢事局

松本區檢事 檢事(檢事) 湯澤武夫 七、一八

◉千葉區裁判所

福島區判事(監督) 判事(監督) 加賀美明 七、一八

判事 判事 志賀貞次郎 七、一八
監督 同 志賀貞次郎 七、二八
豫備判事(兼) 同(下妻地方豫備判事) 波多腰理董太 七、二九
大分地方判事 同(兼豫備判事) 田部顯穗 八、一六
東京地方判事 同(兼判事) 谷井辰藏 九、一六
新潟地方判事 同(兼豫備判事) 波多腰理董太 一〇、三

◉檢事局

松本區檢事 檢事(兼檢事) 湯澤武夫 七、一八
免檢事代理 試補 若山梧郎 八、一
同 同 井上敏 八、一
東京地方 同(檢事代理) 長友安夫 八、一六
檢事代理 試補 花淵育三 一〇、一
同 同 渡邊蒔 一〇、一
東京地方 同(檢事代理) 小倉清次 一〇、二〇
同 同(同) 朝能二 一〇、二〇

◉木更津區裁判所(支部)

八日市場區判事 判事(判事兼支部判事) 林直早 九、二四
判事兼支部判事 判事 高橋忠一 一〇、一六

◉八日市場區裁判所(支部)

東京區判事 判事(判事) 山口富次郎 七、一八
判事 判事 太田國雄 七、一八
熊谷區判事 同(判事兼支部判事) 小貫元 九、二四
判事兼支部判事 判事 林直早 九、二四

◉佐原區裁判所

北甘樂區判事 判事(判事) 松村敬太郎 七、一八
判事 判事 荻原義三郎 七、一八

◉水戶地方裁判所

横濱地方判事 判事(判事) 松岡千壽 七、一八
東京地方 試補 大野瑋五 七、二三
同 同 日下部義人 七、二三
同 同 宮崎隆藏 七、二三
同 同 甲斐分 七、二三
同 同 渡部昇 八、一六
判事(兼) 判事(水戶區判事) 倉敷熊次郎 九、三
試補 同 增山顯 一〇、八
同 木內曾益 一〇、一〇
東京地方 試補 大森謙治 一〇、二〇
同 同 福永榮 一〇、二〇
同 同 佐藤誠一 一〇、二〇

◉檢事局

東京區檢事 檢事(檢事) 吉江潤國 七、一八
檢事 檢事 松川昌藏 七、一八

◉水戶區裁判所

横濱地方判事 判事(兼判事) 松岡千壽 七、一八
判事 判事 倉敷熊次郎 七、一八

◉檢事局

東京區檢事 檢事(兼檢事) 吉江潤國 七、一八
檢事(兼) 同(水戶地方檢事) 松川昌藏 八、一三
檢事代理 試補 市村成次 八、一五
同 同 黑田越郎 八、一五
東京地方 同(檢事代理) 渡部昇 八、一六
檢事代理 試補 龜崎弘尙 九、三
同 同 川原一郎 九、三
東京地方 同(檢事代理) 大森謙治 一〇、二〇
同 同(同) 福永榮 一〇、二〇
同 同(同) 佐藤誠一 一〇、二〇

◉土浦區裁判所(支部)

横濱地方判事 判事(判事兼支部判事) 平山愼英 九、一六
下妻區判事 同(同) 高橋三郎 九、一六
判事兼支部判事 判事 日下一郎 九、一六
同 判事 塚田孫次郎 九、一七

◉檢事局

札幌地方檢事 檢事(檢事) 安井万次 七、一八
檢事 檢事 酒卷衛 七、一八
同(檢事兼支部檢事) 判事 大河原重信 一一、一

◉下妻區裁判所(支部)

土浦區判事 判事(判事兼支部判事) 日下一郎 九、一六
判事兼支部判事 判事 高橋三郎 九、一六

◉檢事局

◉宇都宮地方裁判所

檢事 檢事 大賀純雄 七、一八
東京區判事 判事(判事) 內山秀吉 七、一八
判事 判事 津村康 七、一八
東京地方 試補 市川爲吉 七、二三
同 同 南條馨 七、二三
同 同 改井春夫 七、二三
同 同 伊藤德藏 八、二〇
同 同 長澤廉介 九、三
同 同 三浦晃一郎 九、二七
依願免試補 同 川野秀松 一〇、一〇

◉檢事局

東京地方檢事 檢事(檢事) 石塚揆一 七、一八
檢事 檢事 田中惠 七、一八
横濱地方檢事 同(檢事) 西村卯 八、四

◉宇都宮區裁判所

東京區判事 判事(兼判事) 內山秀吉 七、一八

◉檢事局

東京地方檢事 檢事(檢事) 石塚揆一 七、一八
免檢事代理 試補 伊藤德藏 七、二八
横濱地方檢事 檢事(兼檢事) 西村卯 八、四
免檢事代理 試補 長澤廉介 八、二七
檢事代理 同 二階堂喜一郎 一〇、一

◉大田原區裁判所

◉檢事局

酒田區檢事 檢事(檢事) 富塚友吉 七、一八
檢事 檢事 山口彌三郎 七、一八

◉足利區裁判所

觀音寺區判事 判事(判事) 宮野照章 七、一八
判事 判事 渡會國藏 七、一八

◉檢事局

檢事 檢事 中島陽三 八、四

◉前橋地方裁判所

札幌地方判事 判事(判事) 矢部桂輪 七、一八
東京地方 試補 瀧田三亘 七、二三
同 同 田中進 七、二三
判事 判事 島津二郎 八、二七
東京地方 試補 六本木縫之助 一〇、二〇
同 同 水上尙信 一〇、二〇

◉前橋區裁判所

◉檢事局

東京地方 試補(檢事代理) 六本木縫之助 一〇、二〇
同 同(同) 水上尙信 一〇、二〇

◉沼田區裁判所

水戶區判事 判事(判事) 倉敷熊次郎 七、一八
判事 判事 岡澤米吉郎 七、一八

◉高崎區裁判所

東京區判事 判事(判事) 土屋忠右衞門 七、一八
判事 判事 有永昇 七、一八
同 同 藤平左中 七、一八

◉中ノ條區裁判所

判事 判事 伊藤松男 七、二八

◉北甘樂區裁判所

長岡區判事(監督) 判事(判事) 古谷新太郎 七、一八
判事 判事 松村敬太郎 七、一八

◉靜岡地方裁判所

東京地方 試補 藤山富一 七、二三
同 同 淺川文哉 八、二五
同 同 三浦卓爾 九、二一
試補 同 生貝隆 一〇、八
同 陸軍一等計手 山本信政 一〇、八
同 飯沼榮助 一〇、一〇
同 齋藤貞 一〇、一〇
東京地方判事 判事(判事) 尾崎伊勢雄 一〇、一一
豫備判事 同(豫備判事) 石井修二 一〇、一一
東京地方 試補 菊地圭作 一〇、二〇
同 同 下山伊三郎 一〇、二〇
同 同 吉本榮一 一〇、二〇
同 同 近藤三郎 一〇、二〇

◉檢事局

東京區檢事 檢事(兼檢事) 平田勳 七、一八
檢事(兼) 同(靜岡區檢事) 世良靜一 九、一七

◉靜岡區裁判所

東京地方判事 判事(兼判事) 尾崎伊勢雄 一〇、一一
豫備判事(兼) 同(靜岡地方豫備判事) 石井修二 一〇、一一

◉檢事局

東京區檢事 檢事(檢事) 平田勳 七、一八
檢事 檢事 世良靜一 八、一
免檢事代理 試補 近藤三郎 八、一
東京地方 同(檢事代理) 淺川文哉 八、二五
檢事代理 試補 岡崎源一 一〇、一
同 同 河野重貞 一〇、一
同 同 阪口實 一〇、一
東京地方 同(檢事代理) 菊地圭作 一〇、二〇
同 同(同) 下山伊三郎 一〇、二〇
同 同(同) 吉本榮一 一〇、二〇

◉沼津區裁判所

◉檢事局

津山區檢事 檢事(檢事) 小山田鐵次郎 七、一八
檢事 檢事 佐藤獎 七、一八

◉濱松區裁判所(支部)

日田區判事 判事(判事) 鶴田董 七、一八
判事 判事 長嶺教心 七、一八
若松區判事 同(監督) 矢部安男 七、二〇
判事(監督) 判事 木戸梅藏 七、二〇

◉檢事局

熊本區檢事 檢事 緒方省一郎 七、一八
檢事兼支部檢事 同(檢事兼支部檢事) 長谷川寧 一〇、一
檢事 檢事 井上貫一 一〇、一

◉甲府地方裁判所

東京區判事 判事(判事) 阿武京二郎 七、一八
判事 判事 宮尾明高 七、一八
同 同 正司實男 七、一八

◉檢事局

高岡區檢事 檢事(檢事) 樋山亘廣 七、一八
土浦區檢事 同(同) 酒卷衛 七、一八
檢事 檢事 中臺三樹三郎 七、一八
同 同 安立守成 七、一八

◉甲府區裁判所

甲府區檢事 同(檢事) 中臺三樹三郎 七、二八
檢事(兼) 同(甲府區檢事) 中臺三樹三郎 七、二八
東京區判事 判事(兼判事) 阿武京二郎 七、一八
判事(兼) 同(監督) 望月彥吉 八、一
卒去 同(甲府地方判事) 宮尾明高 八、一五
同(兼) 同(同) 正司實男 八、一三
同(監督) 判事 五十嵐鞆四郎 九、九

◉檢事局

高岡區檢事 檢事(兼檢事) 樋山亘廣 七、一八
土浦區檢事 同(同) 酒卷衛 七、一八
檢事 檢事 中臺三樹三郎 七、二八
同(兼) 同(甲府地方檢事) 安立守成 七、二八

◉長野地方裁判所

判事(豫備判事) 試補 坂井改造 七、二九

◉檢事局

檢事(兼) 檢事(長野區檢事) 利光晟 八、一六

◉長野區裁判所

判事(監督) 判事 青山義堂 七、一八
豫備判事(兼) 同(長野地方豫備判事) 坂井改造 七、二九

◉檢事局

檢事 檢事(豫備檢事) 利光晟 八、一六

●上田區裁判所
東京區判事 判事(監督) 柚木理次 九、三
判事(監督) 判事 武藤勘太 九、三
●松本區裁判所
東京區判事(監督) 判事(監督) 根本松美 七、一八
判事(監督) 判事 林茂利二郎 七、一八
上田區判事(監督) 同(判事) 武藤勘太 九、三
判事 判事 渡邊十寸穗 九、三
●檢事局
京都地方檢事 檢事(檢事) 池内覺太郎 七、一八
檢事 檢事 湯澤武夫 七、一八
檢事兼支部檢事 同 堀部淺 九、二四
●木曾區裁判所
●檢事局
八王子區檢事 檢事(檢事) 塚越金次郎 九、二一
●飯田區裁判所
松本區判事 判事(判事) 渡邊十寸穗 九、三
●伊那區裁判所
●檢事局
甲府地方檢事 檢事(檢) 中臺三樹三郎 七、一八
檢事 檢事 外山重義 七、一八

●新潟地方裁判所
部長 判事 小出哲也 八、一三
退職 同(部長) 小出哲也 八、一三
三條區判事 同(判事) 下島元三 九、一六
東京區判事 同(同) 窪田幹太 九、二四
判事(兼) 同(新潟區判事) 天田光之助 九、二四
樺太地方判事 同(判事) 柳田太郎 一〇、六
豫備判事 同(豫備判事) 波多腰理薫太 一〇、二二
依願免本官 同(判事) 小川清俊 一〇、二四
判事(判事) 森憲 一〇、二五
●檢事局
靜岡區檢事 檢事(檢事) 世良靜一 七、一八
橫濱地方檢事 同(同) 田中卓一郎 七、一八
檢事 檢事 小幡亘平 七、一八
●新潟區裁判所
三條區判事 判事(兼判事) 下島元三 九、一六
判事 判事 天田光之助 九、二四
樺太地方判事 同(兼判事) 柳田太郎 一〇、六
豫備判事(兼) 同(新潟地方豫備判事) 波多腰理薫太 一〇、二二
依願免本官 判事 小川清俊 一〇、二四
判事(兼) 同(新潟地方判事) 森憲 一〇、二五
●檢事局
靜岡區檢事 檢事(兼檢事) 世良靜一 七、一八
橫濱地方檢事 同(同) 田中卓一郎 七、一八
檢事(兼) 同(新潟地方檢事) 小幡亘平 八、二〇
●三條區裁判所
村上區判事 判事(判事) 長嶺八十一 九、九
判事 判事 下島元三 九、一六
●村上區裁判所
相川區判事 判事(判事) 石渡讓 九、九
判事 判事 長嶺八十一 九、九
●長岡區裁判所
免監督 判事(監督) 小出哲也 七、一八
判事(監督) 判事 古谷新太郎 七、一八
新潟地方部長 同(判事) 小出哲也 八、一三
●檢事局
足利區檢事 檢事(檢事) 中島陽三 八、四
檢事 同(同) 島川直英 八、四
●糸魚川區裁判所
中之條區判事 判事(判事) 伊藤松男 七、二八
判事 退職判事 中村泰藏 七、二八
●相川區裁判所
甲府區判事(監督) 判事(判事) 五十嵐勘四郎 九、九
判事 判事 石渡讓 九、九
●檢事局
帶廣區檢事 檢事(檢事) 細谷友成 七、一八
檢事 檢事 松岡新造 七、一八

●京都地方裁判所
判事(豫備判事) 試補 川畑源一郎 七、二九
同(同) 同 宗田義久 七、二九
神戸地方判事 判事(豫備判事) 三野昌治 八、一六
試補 小久保義憲 一〇、八
大阪控訴院部長 判事(部長) 佐藤共之 一〇、一〇
部長 判事 神原甚造 一〇、一〇
試補 武市歡太郎 一〇、一〇
東京地方 試補 渡邊和四郎 一〇、二〇
同 同 青井誠四良 一〇、二〇
同 同 勝山内匠 一〇、二八
●檢事局
高松區檢事 檢事(兼檢事) 戸塚眞一 七、一八
伊丹區檢事 同(檢事) 大平廣衞 七、一八
檢事 檢事 池内覺太郎 七、一八
同(豫備檢事) 試補 伊藤正造 七、二九
鹿兒島地方檢事 檢事(豫備檢事) 伊藤正造 八、一六
奈良地方檢事 同(檢事) 兼松謙太郎 一〇、三
●京都區裁判所
豫備判事(兼) 判事(京都地方豫備判事) 川畑源一郎 七、二九
同(兼) 同(同) 宗田義久 七、二九
神戸地方判事 同(同) 三野昌治 八、一六
●檢事局
高松區檢事 檢事(檢事) 戸塚眞一 七、一八
伊丹區檢事 同(兼檢事) 大平廣衞 七、一八
檢事(兼) 同(京都地方檢事) 池内覺太郎 七、二八
豫備檢事(兼) 同(京都地方豫備檢事) 伊藤正造 七、二九
免檢事代理 試補 渡邊和四郎 八、四
同 同 青井誠四良 八、四
檢事代理 同 片岡三郎 八、四
同 同 山田卯三郎 八、四
鹿兒島地方檢事 檢事(兼豫備檢事) 伊藤正造 八、一六
免檢事代理 試補 勝山内匠 九、三
檢事代理 同 岩田涉 九、三
同 同 奥野彦六郎 一〇、一
同 同 神谷貞雄 一〇、一
同 同 眞鍋正和 一〇、一
奈良地方檢事 檢事(兼檢事) 兼松謙太郎 一〇、三
東京地方 試補(檢事代理) 勝山内匠 一〇、二八

●大阪地方裁判所
丸龜區判事 判事(兼判事) 池田收二 七、一八
東京地方判事 同(同) 松南健彥 七、一八
判事 判事 宮路貞一 七、一八
同(兼) 同(大阪區判事) 松山與三吉 七、二八
同(豫備判事) 試補 坂東米八 七、二九
依願免試補 同 廣井泉 七、二九
判事(豫備判事) 同 岡田一二三 七、二九
同(同) 同 松井円次 七、二九
東京區判事 判事(豫備判事) 間運吉 八、一六
判事 同(同) 稀當央 八、一六
同(同) 吉野淑計 八、一六
東京地方 試補 小山金剛麿 八、二〇
退職 判事(部長) 安藤申六 九、二六
試補 久保内政記 一〇、八
同 廣重慶三郎 一〇、八
高松地方部長 判事(兼判事) 勅使河原直三郎 一〇、一〇
試補 同 安達勝清 一〇、一〇
同 同 豊原顯義 一〇、一〇
同 同 榊見亘作 一〇、一〇
東京地方部長 判事(部長) 河邊久雄 一〇、一一
司法省參事官 同(同) 鬼頭豐隆 一〇、二〇
東京地方 試補 松田宏一 一〇、二〇
同 同 北浦圭太郎 一〇、二〇
同 同 正岡正延 一〇、二〇
同 同 阿部重八 一〇、二〇
同 同 深澤己代吉 一〇、二〇
同 同 光田善樂 一〇、二〇
同 同 高橋靜一 一〇、二〇
同 同 上田幸治 一〇、二〇
同 同 谷口一長 一〇、二〇
同 同 木下由兵衛 一〇、二〇
大阪控訴院判事 同(兼檢事) 吉田茂久郎 一〇、二二
部長 判事 久保田美英 一〇、二二
同 同 鈴木秀八 一〇、二二
同 同 齊藤三郎 一〇、二二
同 同 並山鐵道 一〇、二二
●檢事局
大阪控訴院檢事 檢事(檢) 浦川忠藏 七、一八
大津地方檢事 同(同) 片山拓 七、一八
和歌山地方檢事 同(同) 平見淳一 七、一八
檢事 檢事 佐々波與佐次郎 七、一八
同 同 遠藤常壽 七、二八
同(兼) 同(大阪區檢事) 新納薫 七、二八
同(豫備檢事) 試補 千葉亘胤 七、二九
彥根區檢事 檢事(兼檢事) 松尾元吉 八、六
檢事(兼) 同(大阪區檢事) 竹内虎治郎 八、六
函館地方檢事 同(豫備檢事) 千葉亘胤 八、一六
檢事(兼) 同(大阪區檢事) 膳熊次郎 八、一六
同(兼) 同(同) 松本立伍 八、一六
檢事 同(同) 岡村榮三 一〇、三
●大阪區裁判所
丸龜區判事 判事(判事) 池田收二 七、一八
東京地方判事 同(同) 松南健彥 七、一八
判事 判事 松山與三吉 七、二八
豫備判事(兼) 同(大阪地方豫備判事) 坂東米八 七、二九
同(兼) 同(同) 岡田一二三 七、二九
同(兼) 同(同) 松井円次 七、二九
東京區判事 同(兼豫備判事) 間運吉 八、一六
判事(兼) 同(大阪地方判事) 稀當央 八、一六
同(兼) 同(同) 吉野淑計 八、一六
高松地方部長 同(判事) 勅使河原直三郎 一〇、一〇
大阪控訴院判事 同(同) 吉田茂久郎 一〇、二二
●檢事局
免檢事代理 試補 北浦圭太郎 七、一一
同 同 正岡正延 七、一一
同 同 廣井泉 七、一一
同 同 深澤己代吉 七、一一
同 同 高橋靜一 七、一一
檢事代理 同 松田宏一 七、一一
大阪控訴院檢事 檢事(兼檢事) 浦川忠藏 七、一八
大津地方檢事 同(同) 片山拓 七、一八
和歌山地方檢事 同(同) 平見淳一 七、一八
檢事 檢事 新納薫 七、一八
同(兼) 同(大阪地方檢事) 佐々波與佐次郎 七、二八
同(兼) 同(同) 遠藤常壽 七、二八
依願免試補 試補(檢事代理) 廣井泉 七、二九
豫備檢事(兼) 檢事(大阪地方豫備檢事) 千葉亘胤 七、二九
彥根區檢事 同(檢事) 松尾元吉 八、六
檢事 檢事 竹内虎治郎 八、六
檢事代理 試補 岩井圀 八、一三
同 同 安田太郎 八、一三
函館地方檢事 檢事(兼豫備檢事) 千葉亘胤 八、一六
檢事 同(豫備檢事) 膳熊次郎 八、一六
同 同(兼豫備檢事) 松本立伍 八、一六
檢事代理 試補 市丸有二 八、二七

同 同 岡村耕二 八、二七
同 同 小野秋靜 八、二七
同 同 田中昌治 一〇、二〇
東京地方 同(檢事代理) 阿部重八 一〇、二〇
同 同(同) 松田宏一 一〇、二〇
同 同(同) 光田善樂 一〇、二〇
同 同(同) 上田幸治 一〇、二〇
同 同(同) 谷口一長 一〇、二〇
同 同(同) 木下由兵衛 一〇、二〇
檢事(兼) 檢事(大阪地方檢事) 岡村榮三 一〇、三
●界區裁判所
東京區判事 判事(監督) 安藤政信 七、一八
判事(監督) 判事 山根千代吉 七、一八
●岸和田區裁判所
判事 判事 田中秀雄 九、二六
●檢事局
德山區檢事 檢事(檢事) 伊藤吉彥 七、一八
檢事 檢事 藤井雅太郎 七、一八

●神戸地方裁判所
東京控訴院判事 判事(部長) 梶田年 七、一八
判事 判事 西田與作 七、一八
部長 同 森田豐次郎 七、一八
東京地方 試補 龜井六郎 七、二三
檢事(東京地方豫備檢事) 同 玉置榮吉 七、二九
判事(豫備判事) 同 岡本薫一 七、二九
鹿兒島區判事 判事(豫備判事) 朝比奈義一 八、一六
判事 同(同) 三野昌治 八、一六
東京地方 試補 吉弘基彥 九、一四
死去 同 德見三吉 一〇、四
試補 江幡清 一〇、八
京都地方部長 判事(部長) 神原甚造 一〇、一〇
部長 判事 池内善雄 一〇、一〇
●檢事局
檢事 檢事 和田順之 七、一八
同 同(兼檢事) 槇田麟二 七、二八
二等 檢事 光行次郎 九、二六
檢事(兼) 同(神戸區檢事) 佐伯康治郎 一〇、三
●神戸區裁判所
神戸地方判事 判事(判事) 西田與作 七、一八
判事(兼) 同(神戸地方判事) 西田與作 七、一八
豫備判事(兼) 同(神戸地方豫備判事) 岡本薫一 七、二九
鹿兒島區判事 同(兼豫備判事) 朝比奈義一 八、一六
判事(兼) 同(神戸地方判事) 三野昌治 八、一六
●檢事局
檢事(兼) 檢事(檢事) 槇田麟二 七、二八
同(兼) 同(同) 和田順之 七、二八
檢事代理 試補 江村高行 八、四
同 同 中島貢 八、四
免檢事代理 同 矢田穃一郎 八、二三
東京地方 同(檢事代理) 吉弘基彥 九、一四
檢事代理 試補 前田寛 一〇、一
同 同 吉津亘彥 一〇、一
檢事 檢事 佐伯康治郎 一〇、三
●伊丹區裁判所
●檢事局
中村區檢事 檢事(檢事) 里村榮藏 七、一八
檢事 檢事 大平廣衞 七、一八
●明石區裁判所
高松區判事(監督) 判事(判) 波部權六郎 七、一八
判事 判事 岩田彌太郎 七、一八
●柏原區裁判所
岸和田區判事 判事(判事) 田中秀雄 九、二六
●姫路區裁判所
判事監督 判事 佐々木佐吉郎 七、一八
同 佐々木佐吉郎 七、二八
●檢事局
神戸地方檢事 檢事(檢事) 和田順之 七、一八
檢事 檢事 川井信次郎 七、一八
●洲本區裁判所
●檢事局
水本區檢事 檢事(檢事) 保江衷 七、一八
檢事 檢事 宮川小一郎 七、一八

●奈良地方裁判所
判事 判事(豫備判事) 馬場三次郎 八、一六
●檢事局
和歌山地方檢事 檢事(兼檢事) 禪野佐助 一〇、三
檢事 檢事 兼松謙太郎 一〇、三
●奈良區裁判所
判事(兼) 判事(奈良地方判事) 馬場三次郎 八、一六
●檢事局
和歌山地方檢事 檢事(兼檢事) 禪野佐助 一〇、三
檢事(兼) 同(奈良地方檢事) 兼松謙太郎 一〇、三
●宇陀區裁判所
明石區判事 判事(判事) 岩田彌太郎 七、一八
●五條區裁判所
米子區判事 判事(判事) 清家齊 七、一八
判事監督 判事 澤田瀧哉 七、一八
同 澤田瀧哉 七、二八
●檢事局
上野區檢事 檢事(檢事) 加來竹次郎 七、一八
檢事 檢事 澤崎鐵二 七、一八

●大津地方裁判所
堺區判事(監督) 判事(判事) 山根千代吉 七、一八
判事 判事 井階仁三郎 七、一八
大阪區判事 同(判事) 松山與三吉 七、二八
判事(豫備判事) 試補 近田彰 七、二九
同(判事) 陸軍三等計手 村上省悟 九、二六
●檢事局
旭川區檢事 檢事(檢事) 土屋忠治 七、一八
檢事 檢事 片山拓 七、一八
●大津區裁判所
大阪區判事 判事(兼判事) 松山與三吉 七、二八
豫備判事(兼) 同(大津地方豫備判事) 近田彰 七、二九
判事(兼) 同(大津地方判事) 村上省悟 九、二六
●檢事局
旭川區檢事 檢事(兼檢事) 土屋忠治 七、一八
檢事(兼) 同(大津地方檢事) 片山拓 七、二八
●彥根區裁判所
●檢事局
廣島地方檢事 檢事(檢事) 小森政之 八、六
檢事 檢事 松尾元吉 八、六

●和歌山地方裁判所
●檢事局
名古屋區檢事 檢事(檢事) 眞田俊雄 七、一八
旭川區檢事 同(同) 讚井健 七、一八
檢事 檢事 平見淳一 七、一八
同 同(兼檢事) 角谷榮治郎 七、二八
同 同(豫備檢事) 坂内正行 八、一六
高知地方檢事 同(檢事) 角谷榮治郎 一〇、三
檢事 檢事 禪野佐助 一〇、三
●和歌山區裁判所
●檢事局
名古屋區檢事 檢事(兼檢事) 眞田俊雄 七、一八
旭川區檢事 同(同) 讚井健 七、一八
檢事(兼) 同(檢事) 角谷榮治郎 七、二八
同(兼) 同(同) 平見淳一 七、二八
同(兼) 同(和歌山地方檢事) 坂内正行 八、一六
高知地方檢事 同(兼檢事) 角谷榮治郎 一〇、三
檢事(兼) 同(和歌山地方檢事) 禪野佐助 一〇、三
●妙寺區裁判所
高知地方判事 判事(判事) 川原平次郎 九、三
判事 退職判事 玉井菊造 九、九
●田邊區裁判所
大津地方判事 判事(判事) 井階仁三郎 七、一八
判事 判事 畑中彥夫 七、一八
●檢事局
姫路區檢事 檢事(檢事) 川井信次郎 七、一八
檢事 檢事 山田欽治 七、一八
●新宮區裁判所
●檢事局
川内區檢事 檢事(檢事) 田村四郎作 七、一八
檢事 檢事 中條庸 七、一八

●德島地方裁判所
●檢事局
室蘭區檢事 檢事(檢事) 須藤吉馬 七、一八
檢事 檢事 小西雄太郎 七、一八
同 同(豫備檢事) 小宮勇 八、一六
●德島區裁判所
●檢事局
室蘭區檢事 檢事(兼檢事) 須藤吉馬 七、一八
檢事(兼) 同(德島地方檢事) 小西雄太郎 七、二八
同(兼) 同(同) 小宮勇 八、一六

●高松地方裁判所
一宮區判事 判事(判事) 西本道圓 七、一八
判事 判事 渡邊鈴衞 七、一八
神戸地方部長 同(部長) 池内善雄 一〇、一〇
部長 判事 勅使河原直三郎 一〇、一〇
●檢事局
大阪地方檢事 檢事(檢事) 佐々波與佐次郎 七、一八
檢事(兼) 同(高松區檢事) 戸塚眞一 七、二八
●高松區裁判所
濱松區判事 判事(監督) 長嶺教心 七、一八
判事(監督) 判事 波部權六郎 七、一八
●檢事局
大阪地方檢事 檢事(兼檢事) 佐々波與佐次郎 七、一八
檢事 檢事 戸塚眞一 七、一八
●丸龜區裁判所
大阪控訴院判事 判事(判) 山内揆一 七、一八
判事 判事 池田收二 七、一八
●檢事局
熊谷區檢事 檢事(檢事) 生井洸 七、一八
檢事 檢事 内田正二 七、一八
●觀音寺區裁判所
足利區判事 判事(判事) 渡會圓藏 七、一八
判事 判事 宮野照章 七、一八

●高知地方裁判所
退職 判事(判事) 手島胤則 九、三
判事 判事 川原平次郎 九、三
●檢事局
廣島區檢事 檢事(兼檢事) 宮重左馬吉 七、一八
神戸區檢事 同(檢事) 佐伯康治郎 一〇、三
檢事 檢事 角谷榮治郎 一〇、三
●高知區裁判所
●檢事局
廣島區檢事 檢事(檢事) 宮重左馬吉 七、一八
神戸區檢事 同(兼檢事) 佐伯康治郎 一〇、三
檢事(兼) 同(高知地方檢事) 角谷榮治郎 一〇、三
●須崎區裁判所
●檢事局
檢事 檢事 石塚與八 七、一八
●中村區裁判所
●檢事局
德島地方檢事 檢事(檢事) 小西雄太郎 七、一八
檢事 檢事 里村榮藏 七、一八

●名古屋地方裁判所
岡崎區判事 判事(判事) 堀部市郎 七、一八
橫濱地方判事 同(同) 村尾元亘 七、一八
判事 判事 中野喜一郎 七、一八
同(豫備判事) 試補 高橋仲次郎 七、二九

同(同) 同 宗本利市 七、二九
同(同) 同 白神 完 七、二九
金澤地方判事 判事(兼豫備判事) 戸村軍際 八、一六
富山區判事 同(同) 安藤弘之 八、一六
判事(兼) 同(名古屋區判事) 大塚今比古 八、一六
依願免試補 試補 飯塚耕作 八、二六
同 同 松原秀憲 九、一三
試補 森 龜雄 一〇、八
同 田中小四郎 一〇、八
東京地方 試補 大野幸雄 一〇、二〇
同 同 小幡儉介 一〇、二〇
同 同 神保重吉 一〇、二〇
同 同 角田俊次郎 一〇、二〇
同 同 澤村與作 一〇、二〇
同 同 進藤兵橘 一〇、二〇
退職 判事(判事) 長谷川光 一〇、三一
部長 判事 犬丸 巖 一〇、三一
判事 同 佐々木義朗 一〇、三一

●檢事局
大阪地方檢事 檢事(兼檢事) 遠藤常壽 七、一八
檢事(豫備檢事) 試補 高橋育三 七、二九
同(兼) 檢事(名古屋區檢事) 眞田俊雄 八、六
長野區檢事 同(豫備檢事) 利光 晟 八、一六
大分地方檢事 同(同) 高橋育三 九、二四
東京區檢事 同(兼檢事) 岩淵彰郎 一〇、一

●名古屋區裁判所
横濱地方判事 判事(兼判事) 村尾元良 七、一八
豫備判事(兼) 同(名古屋地方豫備判事) 高橋仲次郎 七、二九
同(兼) 同(同) 宗本利市 七、二九
同(兼) 同(同) 白神 完 七、二九
金澤地方判事 同(兼豫備判事) 戸村軍際 八、一六
富山區判事 同(同) 安藤弘之 八、一六
判事 同(同) 大塚今比古 八、一六
退職 同(兼判事) 長谷川光 一〇、三一
判事(兼) 同(名古屋地方判事) 佐々木義朗 一〇、三一

●檢事局
大阪地方檢事 檢事(檢事) 遠藤常壽 七、一八
檢事 檢事(同) 眞田俊雄 七、一八
免檢事代理 試補 角田俊次郎 七、一八
豫備檢事(兼) 檢事(名古屋地方豫備檢事) 高橋育三 七、二九
檢事代理 試補 松本清次 八、二六
同 同 穗積正顯 八、二六
長野區檢事 檢事(兼豫備檢事) 利光 晟 八、二六
免檢事代理 試補 阿波久雄 八、二六
同 同 小西宜治 九、三
同 同 朝山二郎 九、九
同 同 大野幸雄 九、一六
同 同 小幡儉介 九、一六
檢事代理 同 熊澤恪郎 九、一六
同 同 竹中半一郎 九、一六

同 同 田中巳代治 九、一六
同 同 見矢木 淋 九、一六
大分地方檢事 檢事(兼檢事) 高橋育三 九、二四
東京區檢事 同(檢事) 岩淵彰郎 一〇、一
免檢事代理 試補 松本清次 一一、一
同 同 穗積正顯 一一、一

●一宮區裁判所
岐阜區判事 判事(判事) 乙部正次郎 七、一八
判事 判事 西木道圓 七、一八

●半田區裁判所
●檢事局
輪島區檢事 檢事(檢事) 千葉讓祐 七、一八
檢事 檢事 沼川墾助 七、一八

●岡崎區裁判所
新城區判事 判事(判事) 加藤賢龍 七、一八
判事 判事 堀部市郎 七、一八

●新城區裁判所
出町區判事 判事(判事) 道前 彰 七、一八
判事 判事 加藤賢龍 七、一八

●安濃津區裁判所
名古屋控訴院判事 判事 馬淵錦八 七、一八
判事 同(監督) 千脇尚德 七、二八
監督 判事 馬淵錦八 七、二八

●松坂區裁判所
七尾區判事(監督) 判事(判事) 村瀨熊吉 七、一八
判事(判事) 退職臺灣總督府法院判官 和氣甚八郎 八、六

●上野區裁判所
函館區判事(監督) 判事(判事) 落合清一郎 七、一八
判事 判事 辻 保遺 七、一八

●檢事局
岸和田區檢事 檢事(檢事) 藤井雅太郎 七、一八
檢事 檢事 加來竹次郎 七、一八

●四日市區裁判所
●檢事局
金澤地方檢事 檢事(檢事) 谷津慶次 七、一八
檢事 檢事 帶刀吉五郎 七、一八

●山田區裁判所
名古屋控訴院判事 判事(判事) 谷 眞心 七、一八
判事 判事 井桁貞男 七、一八

●木本區裁判所
判事 判事 櫛橋友次郎 七、一八

●檢事局
須崎區檢事 檢事(檢事) 石塚與八 七、一八
檢事 檢事 保江 衷 七、一八

◉岐阜地方裁判所

七尾區判事 判事(判事) 渡部藤五郎 七、一八
判事 判事 長谷川松太郎 七、一八
富山地方判事 同(判事) 野村文吉 八、一六
判事 判事 玉置齊次 八、一六
同(兼) 同(岐阜區判事) 豐田亮三郎 八、一六

●檢事局
水戸地方檢事 檢事(檢事) 松川昌藏 七、一八
檢事(檢事) 同 鹽澤直重 七、三一
同(同) 金子龜次郎 一〇、四

●岐阜區裁判所
七尾區判事 判事(兼判事) 渡部藤五郎 七、一八
判事 判事 乙部正次郎 七、一八
監督 同 野村文吉 八、一五
富山地方判事 同(岐阜地方判事) 玉置齊次 八、一六
判事(兼) 同(豫備判事) 豐田亮三郎 八、一六
判事

●檢事局
水戸地方檢事 檢事(兼檢事) 松川昌藏 七、一八
檢事(兼) 同(岐阜地方檢事) 鹽澤直重 七、三一
同(兼) 同(同) 金子龜次郎 一〇、四

●大垣區裁判所
御嵩區判事 判事(判事) 山田茂樹 七、一八
判事 判事 余鄉現貞 七、一八

●御嵩區裁判所
安濃津區判事 判事(判事) 馬淵錦八 七、一八
判事 判事 山田茂樹 七、一八

●高山區裁判所
宇和島區判事 判事(監督) 飯田高朗 七、一八
判事 判事 野村定次 七、一八
監督 同 野村定次 八、一五

◉福井地方裁判所

判事(豫備判事) 試補 菊池 章 七、二九
金澤地方判事 判事(判事) 服部順次 八、一七
判事 判事 和氣松市郎 一〇、一一

●福井區裁判所
山田區判事 判事(監督) 井桁貞男 七、一八
豫備判事(兼) 同(福井地方豫備判事) 菊池 章 七、二九
判事(監督) 判事 大道磯松 八、一七

●大野區裁判所
小濱區判事 判事(判事) 竹上與三郎 八、一七
判事(判事) 退職檢事 中村 倘 八、二五

●小濱區裁判所(支部)
福井區判事(監督) 判事(判事) 大道磯松 八、一七
判事 判事 竹上與三郎 八、一七

◉金澤地方裁判所

大垣區判事 判事(判事) 余鄉現貞 七、一八
宇都宮地方判事 同(同) 津村 康 七、一八
判事(豫備判事) 試補 大塚貞之助 七、二九
判事 判事(豫備判事) 戸村軍際 八、二六
同 判事 服部順次 八、一七

●檢事局
久留米區檢事 檢事(檢事) 津田豐麿 七、一八
檢事 檢事 谷津慶次 七、一八

●金澤區裁判所
宇都宮地方判事 判事(兼判事) 津村 康 七、一八
豫備判事(兼) 同(金澤地方豫備判事) 大塚貞之助 七、二九
判事(兼) 同(金澤地方判事) 戸村軍際 八、一六

●檢事局
久留米區檢事 檢事(兼檢事) 津田豐麿 七、一八
檢事(兼) 同(金澤地方檢事) 谷津慶次 一〇、六

●七尾區裁判所(支部)
姫路區判事 判事(判事) 佐々木佐吉郎 七、一八
函館地方判事 同(同) 伊部榮治 七、一八
判事(監督) 判事 村瀨熊吉 七、一八
判事 同 渡邊藤五郎 七、一八

●檢事局
五條區檢事 檢事(檢事) 澤崎鐵二 七、一八
檢事 檢事 佐々木政直 七、一八

●輪島區裁判所
●檢事局
七尾區檢事 檢事(檢事) 佐々木政直 七、一八
檢事 檢事 千葉讓祐 七、一八

◉富山地方裁判所

判事(豫備判事) 試補 稻澤清起智 七、二九
富山區判事 判事(判事) 譽田美輝男 八、一五
判事 判事 野村文吉 八、一六
同(兼) 同(富山區判事) 安藤弘之 八、一六

●檢事局
四日市區檢事 檢事(檢事) 帶刀吉五郎 七、一八
半田區檢事 同(兼檢事) 沼川墾助 七、一八
檢事 同(豫備檢事) 江口德昌 八、一六
同(兼) 同(富山區檢事) 新井育三 九、八

●富山區裁判所
高山區判事 判事(監督) 野村定次 七、一八
豫備判事(兼) 同(富山地方豫備判事) 稻澤清起智 七、二九
判事(試補)(監督) 同(兼判事) 譽田美輝男 八、一五
同(兼) 同(富山地方判事) 野村文吉 八、一六
判事 同(豫備判事) 安藤弘之 八、一六

●檢事局
四日市區檢事 檢事(兼檢事) 帶刀吉五郎 七、一八
半田區檢事 同(檢事) 沼川墾助 七、一八
檢事 檢事 新井育三 七、一八
同(兼) 同(富山地方檢事) 江口德昌 八、一六

●魚津區裁判所
高岡區判事 判事(判事) 都築一馬 八、一六
判事(判事) 臺灣總督府法院判官 宮澤 察 九、一

●高岡區裁判所
岐阜地方判事 判事(判事) 玉置齊次 八、一六
判事 判事 都築一馬 八、一六

●檢事局
檢事 檢事 樋山良廣 七、一八

●出町區裁判所
木本區判事 判事(判事) 櫛橋友次郎 七、一八
判事 判事 道前 彰 七、一八

●檢事局
岩見澤區檢事 檢事(檢事) 木田州又 七、一八

◉廣島地方裁判所

松江地方部長 判事(判事) 田中 龜 七、一八
判事(豫備判事) 試補 西卷芳二郎 七、二九
同(同) 同 二宮 峯 七、二九
岡山區判事 判事(豫備判事) 月山政治 八、一六
奈良地方判事 同(同) 馬場三次郎 八、一六
吳區判事 同(判事) 横溝邦惠 九、一五
試補 佐野 檠 一〇、八
同 大島午三留 一〇、一〇
東京地方 試補 滿田精四郎 一〇、二〇
同 同 藤根正男 一〇、二〇
同 同 舍川軍藏 一〇、二〇

●檢事局
廣島控訴院檢事 檢事(兼檢事) 眞野歡三郎 七、一八
尾道區檢事 同(檢事) 石川正義 七、三一
檢事 檢事 小森政之 八、六
德山區檢事 同(檢事) 原田哲士 八、二六
吳區檢事 同(同) 川上達吉 八、二六
和歌山地方檢事 同(豫備檢事) 坂內正行 八、二六
一等 檢事 阿部義彰 九、一九

●廣島區裁判所
松江地方部長 判事(兼判事) 田中 龜 七、一八
豫備判事(兼) 同(廣島地方豫備判事) 西卷芳二郎 七、二九
同(兼) 同(同) 二宮 峯 七、二九
岡山區判事 同(兼豫備判事) 月山政治 八、一六
奈良地方判事 同(同) 馬場三次郎 八、一六
吳區判事 同(兼判事) 横溝邦惠 九、一五

●檢事局
廣島控訴院檢事 檢事(檢事) 眞野歡三郎 七、一八
檢事 檢事 宮重左馬吉 七、一八
尾道區檢事 同(兼檢事) 石川正義 七、三一
免檢事代理 試補 滿田清四郎 七、二八
同 同 藤根正男 七、二八
同 同 舍川軍藏 七、二八
檢事代理 同 小國基衞 七、二八
同 同 安井源吾 七、二八
同 同 岡部剛一 七、二八
同 同 石川義光 七、二八
檢事(兼) 檢事(廣島地方檢事) 小森政之 八、六
德山區檢事 同(兼檢事) 原田哲士 八、二六
吳區檢事 同(同) 川上達吉 八、二六
和歌山地方檢事 同(兼豫備檢事) 坂內正行 八、二六

●吳區裁判所(支部)
判事兼支部判事 判事 横溝邦惠 九、一五

●檢事局
長崎地方檢事 檢事(檢事) 石川近之進 七、一八
檢事 檢事 永田良雄 七、一八
同 同 川上達吉 八、一六

●尾道區裁判所
●檢事局
松山地方檢事 檢事(檢事) 細川甚平 七、三一
檢事 檢事 石川正義 七、三一

◉山口地方裁判所

松山地方部長 判事(部長) 藤瀨彌一郎 七、一八
福岡地方判事 同(判事) 香川茂正 七、一八
部長 判事 阿部久治 七、一八
判事 同 吉澤周一 七、一八
土浦區判事 同(判事) 塚田孫次郎 九、一七

●山口區裁判所
廣島控訴院判事 判事(監督) 野田保規 七、一八
判事(監督) 臺灣總督府法院判官 今西保知 八、二五
土浦區判事 判事(兼判事) 塚田孫次郎 九、一七

●德山區裁判所
●檢事局
中津區檢事 檢事(檢事) 大里與謝郎 七、一八
檢事 檢事 伊藤吉彥 七、一八
退職 同(檢事) 伊藤吉彥 八、一〇
檢事 檢事 原田哲士 八、二六

●岩國區裁判所
●檢事局
吳區檢事 檢事(檢事) 永田良雄 七、一八
檢事 檢事 石黑義郎 七、一八

●下關區裁判所
福岡地方判事 判事(判事) 矢幡 博 七、一八

●檢事局
大阪區檢事 檢事(檢事) 竹內虎治郎 八、六
檢事 同(豫備檢事) 淺井 亨 八、二六

◉岡山地方裁判所

久留米區判事 判事(判事) 星子廣記 七、一八
判事(豫備判事) 試補 安部 正 七、二九
同(兼) 判事(岡山區判事) 月山政治 八、一六
一等 判事 中島正司 九、一九
試補 森西隆恒 一〇、八
同 松井善太郎 一〇、八
同 山本金秋 一〇、八
東京地方 試補 三野賴次 一〇、二〇
同 同 小脇芳一 一〇、二〇

●檢事局
一等 檢事 寺島久松 九、一九

●岡山區裁判所
久留米區判事 判事(兼判事) 星子廣記 七、一八
豫備判事(兼) 同(岡山地方豫備判事) 安部 正 七、二九
判事 同(豫備判事) 月山政治 八、一六
同(兼) 同(岡山地方判事) 中島周一 九、一四

●檢事局
東京地方 試補(檢事代理) 三野賴次 一〇、二〇
同 同(同) 小脇芳一 一〇、二〇

●高梁區裁判所
益田區判事 判事(判事) 平井出嘉久松 七、一八
判事 判事 水野義恕 七、一八

●津山區裁判所
判事 判事 風間萬次郎 七、一八

●檢事局
宇都宮地方檢事 檢事(檢事) 田中 惠 七、一八
檢事 檢事 小山田鐵次郎 七、一八

●勝山區裁判所
高粱區判事 判事(判事) 水野義恕 七、一八
判事 判事 佐津營根 七、一八

●米子區裁判所
五條區判事 判事(判事) 澤田瀧哉 七、一八
判事 判事 清家 齊 七、一八
監督 同 清家 齊 七、三一

●檢事局
沼津區檢事 檢事(檢事) 佐藤 獎 七、一八
檢事 檢事 松本万一郎 七、一八

◉松江地方裁判所

千葉區判事 判事(部長) 志賀貞次郎 七、一八
部長 判事 田中 龜 七、一八

●檢事局
西條區檢事 檢事(檢事) 中川明八 七、一八
檢事 同(豫備檢事) 仙田嘉吉 八、一六

●松江區裁判所
●檢事局
西條區檢事 檢事(兼檢事) 中川明八 七、一八
檢事(兼) 同(松江地方檢事) 仙田嘉吉 八、一六

●木次區裁判所
田邊區判事 判事(判事) 畑中彥夫 七、一八
判事 判事 寺崎福彥 七、一八

●濱田區裁判所
●檢事局
大島區檢事 檢事(檢事) 三好林之助 七、一八

●益田區裁判所
大森區判事 判事(判事) 中島正堅 七、一八
判事 判事 平井出嘉久松 七、一八

●大森區裁判所
西郷區判事 判事(判事) 唯 仙次郎 七、一八
判事 判事 中島正堅 七、一八
卒去 同(判事) 中島正堅 一〇、一

●西郷區裁判所
判事 判事 唯 仙次郎 七、一八

◉松山地方裁判所

山口地方部長 判事(部長) 岡部久治 七、一八
部長 判事 藤瀨彌一郎 七、一八
判事(豫備判事) 試補 清水胤治 七、二九
同(兼) 判事(判事) 五島常次郎 八、一五

●檢事局
退職 檢事(檢事) 豐川重助 七、三一
檢事 同 細川甚平 七、三一

●松山區裁判所
西條區判事 判事(監督) 高橋淺太郎 七、一八
判事 判事 小島孝三郎 七、一八
監督 同 小島孝三郎 七、二八
豫備判事(兼) 同(松山地方豫備判事) 清水胤治 七、二九
判事 同(兼判事) 五島常次郎 八、一五

●檢事局
退職 檢事(兼檢事) 豐川重助 七、三一
檢事(兼) 同(松山地方檢事) 細川甚平 七、三一

●西條區裁判所
松山區判事 判事(監督) 小島孝三郎 七、一八
判事 判事 高橋淺太郎 七、一八
監督 同 高橋淺太郎 七、二八

●檢事局
豐原區檢事 檢事(檢事) 神岡文章 七、一八
檢事 檢事 中川明八 七、一八

●宇和島區裁判所
高松地方判事 判事(監督) 渡邊鈴衞 七、一八
津山區判事 同(判事) 風間萬次郎 七、一八
判事 判事 飯田高朗 七、一八
同 同 柳田舒則 七、一八
監督 同 秋元儀助 七、二八

◉長崎地方裁判所

函館控訴院判事 判事(判事) 田中義成 七、一八
小倉區判事 同(同) 倉本 齊 七、一八
柳河區判事 同(兼判事) 宮山武兵衞 七、一八
長崎控訴院判事 同(判事) 佐久間辰二 七、一八
同 同(兼判事) 小島庸雄 七、一八
同 同(判事) 加藤慶治郎 七、一八
判事 判事 駒田重義 七、一八
同 同 關 成章 七、一八
同 同 越川道三 七、一八
同 同 吉川一江 七、一八
同(豫備判事) 試補 石橋柄次郎 七、二九
同(兼) 判事(長崎區判事) 後藤傳五次 八、二
佐賀地方判事 同(豫備判事) 本田正光 八、一六
判事(兼) 同(長崎區判事) 吉田 肇 八、一六
東京地方 試補 中村盛夫 九、一七
試補 平瀨米藏 一〇、一〇
同 松野孝太郎 一〇、一〇
同 山口民治 一〇、一〇
鹿兒島地方豫備判事 判事(豫備判事) 登 政良 一〇、一二
長崎控訴院判事 同(判事) 越川道三 一〇、一五
東京地方 試補 水谷貫一 一〇、二〇
同 同 梶村謙吾 一〇、二〇

●横手區裁判所
大曲區判事(監督) 判事(判事) 鈴木鉎太郎 七、一八
判事 同(豫備判事) 三澤 政武 八、一六
●檢事局
岩國區檢事 檢事(檢事) 石黒 義郎 七、一八
檢事 檢事 宮澤代太郎 七、一八

◉青森地方裁判所
●檢事局
盛岡地方檢事 檢事(檢事) 稲塚庄三郎 一〇、三
檢事 檢事 松野 嘉七 一〇、三
●青森區裁判所
●檢事局
盛岡地方檢事 檢事(兼檢事) 稲塚庄三郎 一〇、三
檢事(兼) 同(盛岡地方檢事) 松野 嘉七 一〇、三
●弘前區裁判所(支部)
監督 判事 田中 芳香 七、五
●鰺ヶ澤區裁判所
判事 判事 佐々木鐵藏 七、一八

◉函館地方裁判所
横濱地方部長 判事(部長) 木村德之助 七、一八
札幌區判事(監督) 同(兼判事) 甲斐 一之 七、一八
岐阜地方判事 同(同) 長谷川松太郎 七、一八
浦和地方判事 同(判事) 天野 正親 七、一八
岩見澤區判事 同(兼判事) 園田 末吉 七、一八
福島地方判事 同(同) 近藤 周一 七、一八
部長 高崎區判事 同(判事) 藤平 左中 七、一八
判事 判事 渡邊 爲三 七、一八
同 同 伊部 榮治 七、一八
同 同 小室 薫 七、一八
同 同 高橋喜八郎 七、一八
試補 同 松原左武郎 一〇、八
同 同 柳原 鎮平 一〇、一九
●檢事局
熊本地方檢事 檢事(檢事) 北御門八郎 七、一八
下妻區檢事 同(同) 大賀 純雄 七、一八
檢事 檢事 島川 亨 七、一八
同 同(豫備檢事) 千葉 旦胤 八、一六
●函館區裁判所
札幌區判事(監督) 判事(監督) 甲斐 一之 七、一八
岐阜地方判事 同(判事) 長谷川松太郎 七、一八
浦和地方判事 同(兼判事) 天野 正親 七、一八
岩見澤區判事 同(判事) 園田 末吉 七、一八
福島地方判事 同(同) 近藤 周一 七、一八
高崎區判事 同(兼判事) 藤平 左中 七、一八
判事 判事 落合清一郎 七、一八
●檢事局
熊本地方檢事 檢事(兼檢事) 石塚 與八 七、一八
下妻區檢事 同(同) 大賀 純雄 七、一八
檢事(兼) 同(函館地方檢事) 島川 亨 八、一四
同(兼) 同(同) 千葉 旦胤 八、一六

◉札幌地方裁判所
旭川地方部長 判事(部長) 福間 千市 七、一八
東京地方判事 同(判事) 角南 美貴 七、一八
部長 函館地方判事 同(同) 小室 薫 七、一八
判事 判事 綿貫 清隆 七、一八
同 同 矢部 桂輪 七、一八
同 同 櫻庭啓次郎 一〇、六
●檢事局
大阪區檢事 檢事(兼檢事) 新納 薫 七、一八
小樽區檢事 同(檢事) 池田 九郎 七、一八
檢事 檢事 杉本辰三郎 七、一八
同 同 安井 万次 七、一八
同(兼) 同(札幌區檢事) 國分 丸治 八、四
●札幌區裁判所
小樽區判事(監督) 判事(監督) 蓑浦 清 七、一八
同(兼) 判事 甲斐 一之 七、一八
同(兼) 同(札幌地方判事) 櫻庭啓次郎 一〇、六
●檢事局
大阪區檢事 檢事(檢事) 新納 薫 七、一八
小樽區檢事 同(同) 池田 九郎 七、一八
檢事(兼) 同(札幌地方檢事) 杉本辰三郎 七、一八
檢事 檢事 國分 丸治 七、一八
同(兼) 同(札幌地方檢事) 安井 万次 八、四
●小樽區裁判所
上野區判事 判事(監督) 辻 保造 七、一八
判事 判事 蓑浦 清 七、一八
●檢事局
甲府地方檢事 檢事(檢事) 安立 守成 七、一八
檢事 檢事 油田 九郎 七、一八
●岩見澤區裁判所
木次區判事 判事(判事) 寺崎 福彦 七、一八
判事 判事 園田 末吉 七、一八
●檢事局
丸龜區檢事 檢事(檢事) 内田 正二 七、一八
檢事 檢事 木田 州又 七、一八
●室蘭區裁判所
●檢事局
田邊區檢事 檢事(檢事) 山田 欽治 七、一八
檢事 檢事 須藤 吉馬 七、一八

◉旭川地方裁判所
函館地方部長 判事(部長) 渡邊 爲三 七、一八
釧路地方部長 同(判事) 今宮 勝也 七、一八
函館地方判事 同(同) 高橋喜八郎 七、一八
部長 判事 福間 千市 七、一八
判事 同 關口 勘作 七、一八
同(兼) 同(旭川區判事) 上野 昇三 八、一六
同(兼) 判事(兼判事) 小林賢之助 一〇、一三
死去 上野 昇三 一〇、三〇
●檢事局
名古屋控訴院檢事 檢事(兼檢事) 德永 榮吉 七、一八
名寄區檢事 同(檢事) 阿久津淺之介 七、一八
檢事(兼) 同(旭川區檢事) 土屋 忠治 八、四
檢事 同(豫備檢事) 加川 大容 八、一六
●旭川區裁判所
函館地方判事 判事(兼判事) 高橋喜八郎 七、一八
判事 同(豫備判事) 上野 昇三 八、一六
同(兼) 同(旭川地方判事) 小林賢之助 一〇、一三
死去 同(判事) 上野 昇三 一〇、三〇
●檢事局
名古屋控訴院檢事 檢事(檢事) 德永 榮吉 七、一八
名寄區檢事 同(兼檢事) 阿久津淺之介 七、一八
檢事 檢事 土屋 忠治 七、一八
同 同 讃井 健 七、一八
同(兼) 同(旭川地方檢事) 加川 大容 八、一六
臺灣總督府法院判官 同(檢事) 讃井 健 九、一
●名寄區裁判所
●檢事局
網走區檢事 檢事(檢事) 關 實 七、一八
檢事 檢事 阿久津淺之介 七、一八
●增毛區裁判所
●檢事局
根室區檢事 檢事(檢事) 佐藤久三郎 七、一八
檢事 檢事 佐藤 金助 七、一八
●稚内區裁判所
網走區判事(監督) 判事(判事) 橋倉 次雄 七、一八
判事 判事 久我善四郎 七、一八
●檢事局
相川區檢事 檢事(檢事) 松岡 新造 七、一八
檢事 檢事 丸茂榮五郎 七、一八

◉釧路地方裁判所
札幌地方部長 判事(部長) 綿貫 清隆 七、一八
網走區判事 同(兼判事) 飯田 榮策 七、一八
宇和島區判事 同(判事) 柳田 躬則 七、一八
部長 判事 今宮 勝也 七、一八
判事(判事) 小山 殘平 一〇、一
●檢事局
米子區檢事 檢事(兼檢事) 松本万一郎 七、一八
網走區檢事 同(檢事) 小林 教二 七、一八
檢事(兼) 同(釧路區檢事) 紺野 源助 八、四
同(兼) 同(同) 秋元 元作 八、一六
●釧路區裁判所
山形區判事 判事(監督) 佐中 米藏 七、一八
網走區判事 同(判事) 飯田 榮策 七、一八
宇和島區判事 同(兼判事) 柳田 躬則 七、一八
判事(監督) 判事 西 貞雄 七、一八
判事(兼) 同(釧路地方判事) 小山 殘平 一〇、一
●檢事局
米子區檢事 檢事(檢事) 松本万一郎 七、一八
網走區檢事 同(兼檢事) 小林 教二 七、一八
檢事 檢事 紺野 源助 七、一八
同 同(豫備檢事) 秋元 元作 八、一六
●帶廣區裁判所
稚内區判事 判事(判事) 久我善四郎 七、一八
判事 判事 大野 勇吉 七、一八
●檢事局
增毛區檢事 檢事(檢事) 佐藤 金助 七、一八
檢事 檢事 細谷 友成 七、一八
●網走區裁判所
釧路區判事(監督) 判事(監督) 西 貞雄 七、一八
帶廣區判事 同(判事) 大野 勇吉 七、一八
判事(監督) 判事 橋倉 次雄 七、一八
判事 同 飯田 榮策 七、一八
支部判事兼判事 同 湯村安次郎 一〇、六
●檢事局
釧路區檢事 檢事(檢事) 紺野 源助 七、一八
稚内區檢事 同(同) 丸茂榮五郎 七、一八
檢事 檢事 關 實 七、一八
同 同 小林 教二 七、一八
●根室區裁判所
●檢事局
新宮區檢事 檢事(檢事) 中條 庸 七、一八
檢事 檢事 佐藤久三郎 七、一八

◉樺太地方裁判所
木更津區判事 判事(判事) 高橋 忠一 一〇、六
札幌地方判事 同(同) 櫻庭啓次郎 一〇、六
判事 判事 柳田 太郎 一〇、六
同 同 今野 茂 一〇、六
●檢事局
札幌地方檢事 檢事(檢事) 杉本辰三郎 七、一八
檢事(兼) 同(豐原區檢事) 神岡 文章 八、四
●豐原區裁判所
判事(兼) 判事(樺太地方判事) 田中甲子次郎 八、二七
同(兼) 同(同) 等力 了 八、二七
木更津區判事 同(兼判事) 高橋 忠一 一〇、六
札幌地方判事 同(同) 櫻庭啓次郎 一〇、六
判事(兼) 同(樺太地方判事) 柳田 太郎 一〇、六
同(兼) 同(同) 今野 茂 一〇、六
●檢事局
札幌地方檢事 檢事(兼檢事) 杉本辰三郎 七、一八
檢事 檢事 神岡 文章 七、一八

監獄官制中改正 大正十年七月勅令第三百四十一號 (抄)

別表中高松監獄ノ項「香川郡東濱村」ヲ「高松市」ニ、熊本監獄ノ項「飽託郡大江村」ヲ「熊本市」ニ、鹿兒島監獄ノ項「鹿兒島郡伊敷村」ヲ「鹿兒島市」ニ、沖縄監獄ノ項「那覇區」ヲ「那覇市」ニ改ム

監獄官制中改正 大正十年十月勅令第四百二十三號 (抄)

別表中名古屋監獄ノ項「愛知縣千種町」ヲ「名古屋市」ニ改ム

◉東京監獄
典獄補 裁判所書記兼司法屬 野村 朝隆 一〇、一三
依願免本官 典獄補 野村 朝隆 一〇、三
◉巣鴨監獄
名古屋監獄勤務 典獄 坪井 直彦 七、一八
勤務 同 大月義平二 七、一八
◉名古屋監獄
福岡監獄勤務 典獄 莊田 經綸 七、一八
勤務 同 坪井 直彦 七、一八
◉横濱監獄
巣鴨監獄勤務 典獄 大月義平二 七、一八
勤務 同 加藤勝次郎 七、一八
◉新潟監獄
監獄醫 監獄醫 布施千代雄 七、二〇
◉浦和監獄
山口監獄勤務 典獄 白井 勇松 七、一八
勤務 同 松本 一次 七、一八
◉千葉監獄
浦和監獄勤務 典獄 松本 一次 七、一八
勤務 同 山川 一郎 七、一八
◉宇都宮監獄
高松監獄勤務 典獄 高橋修二郎 七、一八
勤務 同 大野四郎五郎 七、一八
◉甲府監獄
教誨師 教誨師 加藤 慧海 七、二〇
◉奈良監獄
監獄醫 監獄醫 北林 大壽 七、二〇
◉神戸監獄
横濱監獄勤務 典獄 加藤勝次郎 七、一八
勤務 同 伊藤 俊光 七、一八
◉岡山監獄
監獄醫 監獄醫 荻原 正基 七、二〇
◉福井監獄
監獄醫 監獄醫 淺田 彰齋 七、二〇
◉金澤監獄
宇都宮監獄勤務 典獄 大野四郎五郎 七、一八
勤務 同 立石 重司 七、一八
◉富山監獄
監獄醫 監獄醫 櫻井 謙三 七、二〇
◉高松監獄
札幌監獄勤務 典獄 中村 時夫 七、一八
勤務 同 高橋修二郎 七、一八
◉福岡監獄
神戸監獄勤務 典獄 伊藤 俊光 七、一八
勤務 同 莊田 經綸 七、一八
◉小倉監獄
監獄醫 監獄醫 平川 浩一 七、二〇
教誨師 教誨師 藤井 默乘 七、二〇
◉札幌監獄
金澤監獄勤務 典獄 立石 重司 七、一八
勤務 同 中村 時夫 七、一八
◉旭川監獄
監獄醫 監獄醫陸軍三等軍醫 木塚 燕 七、二〇
◉山口監獄
千葉監獄勤務 典獄 山川 一郎 七、一八
勤務 同 白井 勇松 七、一八
◉松江監獄
教誨師 教誨師 藤木 法林 七、二〇
◉鳥取監獄
監獄醫 監獄醫 種田 正一 七、二〇

文部省

異動 官職 爵 氏 名 發令月日

◉大臣官房
●祕書課
免兼官 參事官兼祕書官 下村 壽一 七、一一
依願免本官並兼官 祕書官兼參事官 牧野 頁三 七、一一
祕書官(兼) 書記官 木村 正義 七、一三
免課長 參事官 下村 壽一 七、一三
課長 書記官 關屋 龍吉 七、一三
●文書課
免課長 書記官 關屋 龍吉 七、一三
課長 同 澤田 源一 七、一三
●建築課
依願免本官 技師 藤 興莊 八、一三
同 同 坂本 鼎 九、二〇
技師(山口出張所長) 技手 谷口 鼎 一〇、一九
同(福島出張所長) 同 田中 昌穩 一〇、一九
●學校衞生課
學校衞生官 九州帝國大學助手 林 熊昭 七、一四
同 神奈川縣技師 岩原 拓 一〇、八
●督學官
督學官 公立實業學校教諭 井上 有智 八、一三
同 鹿兒島高等農林學校教授 小出 滿二 九、二〇
◉專門學務局
免第二課長 書記官 澤田 源一 七、一三
第二課長(兼) 同 窪田 治輔 七、一三
◉普通學務局
免第一課長兼勤 書記官 赤間 信義 七、一三
第一課長心得 督學官 森岡 常藏 七、二三
◉實業學務局
免第三課長 書記官 伊藤 仁吉 七、一三
免第四課長兼勤 同 伊藤 仁吉 七、一三
第三課長 事務官 矢野 貫城 七、一三
第四課長(兼) 書記官 赤間 信義 七、一三
◉圖書局
圖書監修官 第七高等學校教授 井上 赳 八、二〇
同 第六高等學校教授 木村善太郎 八、二〇
同 蠣瀨 彦藏 八、二〇
同 大岡 保三 八、二〇
同 第四高等學校教授 待島 清九郎 九、一三
◉東京帝國大學
事務官 書記 喜多山末治 八、八
依願免本官 事務官 喜多山末治 九、二〇
●名譽教授
小藤文次郎 一〇、一三
◉東京帝國大學醫學部
助教授 助手 田村 憲造 七、八
一等 教授 磐瀨 雄一 九、三〇
依願免本官 同 長井 長義 一〇、八
同 同 片山 國嘉 一〇、八
◉東京帝國大學工學部
復職 助教授 山内不二雄 七、二三
助教授 三島 德七 七、二三
同 中西不二夫 七、二三
同 友田 宜孝 八、八
同 宗宮 尚行 八、八
同 山田 延男 八、八
二等 教授 濱部源次郎 八、九
一等 同 近藤虎五郎 八、一五
休職 助教授 後藤 久生 一〇、七
◉東京帝國大學文學部
助教授 石原 謙 八、八
同 原田 淑人 八、八
免部長事務取扱 教授 服部宇之吉 九、一四
部長 同 三上 參次 九、一四
●史料編纂掛
二等 史料編纂官 村上直次郎 一〇、八
◉東京帝國大學理學部
依願免本官 教授 藤澤利喜太郎 一〇、八
◉東京帝國大學農學部
九州帝國大學助教授 助教授 久保 健麿 九、九
依願免本官 教授 佐々木忠次郎 一〇、八
同 同 勝島仙之助 一〇、八
助教授 川村 一水 一一、一
◉東京帝國大學經濟學部
助教授 江原 萬里 一一、一

◉航空研究所

航空研究所官制 大正十年七月勅令第三百十號 (抄)

第一條 東京帝國大學ニ航空研究所ヲ附置ス
第二條 航空研究所ハ航空機ノ基礎的學理ニ關スル研究ヲ掌ル
第三條 航空研究所ニ左ノ職員ヲ置ク
所長
所員
技師
書記
技手
第四條 所長ハ東京帝國大學教授ノ中ヨリ文部大臣之ヲ補ス
所長ハ東京帝國大學總長ノ監督ノ下ニ於テ航空研究所ノ事務ヲ掌理ス
第五條 所員ハ帝國大學ノ教授及助教授ノ中ヨリ文部大臣之ヲ補ス
所員ハ陸軍佐尉官同相當官、海軍佐尉官、陸軍技師又ハ海軍技師ヲ以テ之ニ充ツルコトヲ得
所員ハ所長ノ監督ノ下ニ於テ航空機ニ關スル研究ヲ掌ル
第六條 技師ハ專任一人奏任トス上司ノ命ヲ承ケ技術ヲ掌ル
第七條 書記ハ專任四人判任トス上司ノ指揮ヲ承ケ事務ニ從事ス
第八條 技手ハ專任二十五人判任トス上司ノ指揮ヲ承ケ技術ニ從事ス
第九條 帝國大學教授ニシテ所長又ハ所員ニ補セラレタル者ニハ講座ヲ擔任セシメサルコトヲ得
前項ノ規定ニ依リ講座ヲ擔任セサル教授及所員ニ補セラレ專ラ所務ニ從事スル助教授ハ所屬帝國大學ノ定員外トス
現役ノ陸軍佐尉官同相當官又ハ海軍佐尉官ニシテ所員ニ補セラレタル者ハ陸軍又ハ海軍ノ定員外トシ在職者ニ關スル規定ヲ適用ス
陸軍技師又ハ海軍技師ニシテ所員ニ補セラレタル者ハ陸軍又ハ海軍ノ定員外トス
第十條 第五條第二項ノ規定ニ依リ所員ニ補セラレタル者ノ俸給其ノ他ノ諸給與ハ航空研究所費ヨリ之ヲ支辨ス

附 則

東京帝國大學官制中第十二條ヲ削リ第十三條ヲ第十二條トス
(備考)
明治三十年六月二十日公布勅令第二百十號東京

帝國大學官制抄錄
第十二條　東京帝國大學ニ附屬航空研究所ヲ置ク
航空研究所ニ航空研究所長ヲ置キ工學部又ハ理學部ニ屬スル教授ノ中ヨリ文部大臣之ヲ補ス
航空研究所長ハ總長ノ監督ノ下ニ於テ航空研究所ノ事務ヲ掌理ス

所長　東京帝國大學教授　寺野　精一　七、九
所員　同　井口　在屋　七、九
同　同　田丸　卓郎　七、九
同　同　寺田　寅彥　七、九
同　同　田中　芳雄　七、九
同　同　菱田　唯藏　七、九
同　同　竹村　勘忢　七、九
同　同　寺澤　寬一　七、九
同　同　栖原　豐太郎　七、九
同　東京帝國大學助教授　瀨藤　象二　七、九
同　同　和田　小六　七、九
同　同　富塚　清　七、九
同　同　小林　辰男　七、九
六等待遇　書記　岡崎　義元　七、二六
所員　東京帝國大學助教授　中西　不二夫　八、六
同　東北帝國大學教授　山田　延男　八、八
同　同　本多　光太郎　八、一九

◎京都帝國大學
評議員　教授　森島　庫太　七、八

◎京都帝國大學醫學部
長　依願免部長　教授　伊藤　隼三　七、二二
教授　同　足立　文太郎　七、二二
助教授　助教授　正路　倫之助　七、一三
同　助手　赤松　宗二　七、一三
同　赤松　信麿　七、一三
一等　依願免本官　助教授　大鹿　廣　一〇、八
教授　速水　猛　一〇、八

◎京都帝國大學工學部
助教授　田村　豐　七、八
同　木村　宏　七、八
二等　教授　比企　忠　八、一五
教授(兼)　海軍教授兼海軍技師　野滿　隆治　九、一三
一等　教授　松本　均　一〇、八
助教授　井上　昇　一〇、一九

◎京都帝國大學文學部
一等　教授　三浦　周行　八、一五
二等　同　吉澤　義則　八、一五
二等　同　鈴木　虎雄　八、一五
一等　同　西田　幾多郎　九、一六
二等　同　石橋　五郎　九、三〇
助教授　第一高等學校教授　太宰　施門　一〇、二八

◎京都帝國大學理學部
二等　教授　木村　正路　七、九
助教授　教授　荒勝　文策　八、二
同　助手　坪井　誠太郎　八、八

◎東北帝國大學
評議員　依願免評議員　教授　熊谷　岱藏　八、五
同　明城　彌三吉　九、七

◎東北帝國大學理學部
休職　教授　石原　純　八、五
助教授　第八高等學校教授　田原　正人　八、八
同　渡邊　萬次郎　一〇、二八

◎東北帝國大學醫學部
助教授　助手　兒玉　作左衛門　八、二

◎附屬醫院
長　依願免醫院長　教授　熊谷　岱藏　七、三一
同　明城　彌三吉　七、三一

◎東北帝國大學工學部
助教授　拔山　四郎　一〇、一

◎九州帝國大學工學部
長　免部長　教授　河村　幹雄　七、二九
同　吉野　太郎　七、二九
依願免本官　同　中原　淳藏　九、三〇
教授(兼)　熊本高等工業學校教授　奥村　省三　一〇、一

◎九州帝國大學農學部
助教授　土井　藤平　八、二
同　東京帝國大學助教授　久保　健麿　九、九
同　農商務屬　澤村　康　九、九

◎北海道帝國大學醫學部
勤務　事務官　工藤　直方　七、二九
助教授(兼)　附屬醫院藥局長　酒井　隆吉　九、三〇

◎附屬醫院
藥局長　公立專門學校教授　酒井　隆吉　九、三〇
院長　教授　有馬　英二　一〇、一八

◎北海道帝國大學農學部
免兼官　土木專門部教授兼助教授　西田　辰三郎　八、一五
農商務技師(鑛山局)　助教授　大井上　義近　一〇、七

◎北海道帝國大學附屬大學豫科
教授　農商務技師(鑛山局)　大井上　義近　一〇、七
山鳥　藤治郎　一〇、一四

◎北海道帝國大學附屬水產專門部
教授　西村　眞琴　一〇、二五

◎東京商科大學
東京商科大學官制中改正（大正十年七月勅令第三百三十四號）(抄)
第三條中「十五人」ヲ「二十二人」ニ改ム
第八條中「十一人」ヲ「十三人」ニ改ム
第十四條中「十一人」ヲ「十八人」ニ改ム
第十五條中「三十人」ヲ「二十七人」ニ、「九人」ヲ「十八人」ニ改ム
（第三條中十五人ハ專任教授、第八條中十一人ハ專任書記、第十四條中十一人ハ專任教授、第十五條中三十八人ハ專任教授、九人ハ專任助教授ノ定員ナリ）

二等　教授　青山　衆司　七、九
教授　附屬商科專門部教授　根岸　佶　一〇、一

◎東京商科大學豫科
教授(專)　附屬商業專門部教授兼教授　木村　重治　九、二六
勅任待遇　教授　木村　重治　九、二六
主事　同　木村　惠吉郎　九、二七

◎東京商科大學附屬商學專門部
免本官　教授　木村　重治　九、二六
教授(兼)　東京商科大學教授　豫科教授　木村　重治　九、二六
教授(兼)　東京商科大學教授　根岸　佶　一〇、一

◎東京高等師範學校
教授兼教諭　教諭兼教授　倉林　源四郎　七、二九
教授　助教授　大谷　武一　八、二
教授兼教諭　教諭　諸橋　轍次　九、二七
依願免本官　教授　可兒　德　九、三〇
同　佐々木　吉三郎　一一、一

◎附屬小學校
主事　免主事　教授　佐々木　吉三郎　九、一三
同　佐々木　秀一　九、一三

◎廣島高等師範學校
免生徒監　教授　藤井　種太郎　八、一八
教諭　助教諭　渡邊　豐市　八、三〇
同　同　古屋　袈裟丸　八、三〇
同(兼)　助教授　杉浦　卯三　八、三〇
卒去　教授　下村　炭　九、二四
生徒監　同　菅　禮太郎　九、二八
教諭(專任)　助教授兼教諭　佐々木　信次　一〇、一
教授　湯淺　廉孫　一〇、六
同　竹中　利一　一〇、六
同　口田　康信　一〇、六
同　增田　寅雄　一〇、六
勅任待遇　教授　新見　吉治　一〇、一三

◎東京女子高等師範學校
依願免本官兼官　教授兼教諭　川上　瀧男　八、一五

◎盛岡高等農林學校
校長(二等)　休職朝鮮總督府勸業模範場技師　鏡　保之助　八、二六
依願免本官兼官　校長兼教授　佐藤　義長　八、二六
勅任待遇　教授　上村　勝爾　一〇、一三
生徒監　同　門前　弘多　一〇、二四

◎鹿兒島高等農林學校
免生徒監　教授　岡島　銀次　七、三一
生徒監　同　米山　豐　七、三一
同　同　岩崎　行高　七、三一
文部省督學官　同　小出　滿二　九、三〇
教授　同　吉田　安喜雄　一〇、一四

◎上田蠶絲專門學校
教授　岡　德治郎　九、九

◎東京高等蠶絲學校
教授(兼)　京都高等蠶業學校長　教授　山田　登代太郎　八、二六
教授(兼)　農事試驗場技師　今關　常次郎　八、二七
同(專)(勅任待遇)　農事試驗場技師兼教授　今關　常次郎　一〇、一三
生徒監　教授　鈴木　美雄　一一、一
同　三宅　文次郎　一一、一

◎京都高等蠶業學校
依願免本官兼官　校長兼教授　川島　勝次郎　八、二六
校長(二等)　東京高等蠶絲學校教授　山田　登代太郎　八、二六
教授　信州公立農蠶學校教諭　水野　寫次郎　一〇、二九

◎鳥取高等農業學校
教授　北海道帝國大學助手　相馬　修平　七、一四
同　水原農林專門學校助教授　木梨　平一郎　九、一三

◎山口高等商業學校
依願免本官　教授　武田　敏信　一〇、一八

◎小樽高等商業學校
教授　小林　象三　八、一五
同　助教授　高松　勤　八、一六
同　助教授兼書記　石橋　晢爾　九、一九

◎名古屋高等商業學校
教授　助教授　成實　清松　七、二七
同　中西　治郎　七、二七
同　岡田　恒輔　八、二二
生徒監　公立中學校長兼教諭　岡田　恒輔　八、二二
教授　古賀　行義　一一、一

◎第一高等學校
教授　渡邊　秀雄　九、二〇
教授　京都帝國大學助教授　太宰　施門　一〇、二八

◎第三高等學校
免生徒監　教授　中村　善太郎　九、七

◎第四高等學校
文部省圖書監修官　教授　待島　清九郎　九、一二
教授　石川縣立金澤第三中學校教諭　水毛生　伊作　九、一二
同　大島　文義　九、二六
勅任待遇　教授　駒井　德太郎　一〇、一三
同　赤井　直好　一〇、一三

◎第六高等學校
文部省圖書監修官　教授　木村　善太郎　八、二〇

◎第七高等學校造士館
教授　井手　淳二郎　七、八
同　大石　爵一　七、一四
文部省圖書監修官　教授　井上　赳　八、二〇
公立中學校教諭　教授　川出　麻須美　九、一二

◎第八高等學校
教授　東北帝國大學助教授　椎尾　詞　七、五
同　教授　田原　正人　八、八
依願免生徒監　教授　高嶺　昇　九、二二
教授　藤塚　鄰　九、一四

◎新潟高等學校
二等　校長　八田　三喜　七、一五
教授　朝日　方圓　九、九
教授　弘前高等學校教授　小林　惇　九、二二
同　西田　正一　一〇、四
同　甲斐　三郎　一〇、四
同　小林　文平　一〇、四
同　德重　英助　一〇、四

◎松本高等學校
生徒監　教授　鈴澤　壽　七、一八
教授　陸軍二等計手　島　準人　一〇、二一
同　內野　篤造　一〇、二一
同　淺若　晃　一〇、二五

◎山口高等學校
二等　校長　新保　寅治　七、一五
免生徒監　教授　佐賀　儀太郎　八、一二
休職　同　山崎　麗　九、三
教授　公立中學校教諭　滿井　信太郎　九、二六

◎松山高等學校
勅任待遇　教授　三並　良　九、二〇
同　同　中目　覺　九、二〇
同　同　內田　新也　九、二〇

◎山形高等學校
教授　依願免本官　教授　田島　義雄　七、一五
教授　矢部　茂　八、二五

◎弘前高等學校
教授　新潟高等學校教授　小林　惇　九、二二
同　西　宣雄　一一、一

◎千葉醫學專門學校
同　依願免本官　教授　松井　武太郎　七、二九
同　太田　孝之　九、二〇

◎岡山醫學專門學校
依願免本官　教授　原　正平　一〇、八

◎金澤醫學專門學校
教授　山田　邦彥　七、八
同　佐崎　伊久　九、二二
二等　陸軍三等軍醫　教授　宮田　篤郎　九、二二
依願免本官　同　宮田　篤郎　九、一三

◎新潟醫學專門學校
依願免本官　教授　朝川　順　七、六
教授　上野　道故　八、一三

◎附屬醫院
產科婦人科醫長　教授　上野　道故　八、一五

◎富山藥學專門學校
教授　望月　直　八、二
同　陸軍一等看護長　宮道　悅男　八、八
卒去　校長　小野　瓢郎　一〇、一九
校長事務取扱　教授　高橋　隆造　一〇、一九

◎東京高等工業學校
教授　助教授　村上　通　一〇、一

◎京都高等工藝學校
教授　東京商科大學助教授　山內　得立　一〇、六

◎名古屋高等工業學校
依願免本官　教授　鈴木　禎次　八、一
教授　鷹栖　一英　一〇、二八
同　大橋　庄一　一〇、二八

◎熊本高等工業學校
教授　佐々木　敏一　七、一四
同　助教授兼書記　余田　司馬人　八、八

◎米澤高等工業學校
依願免本官　教授　坪井　道三　七、三
教授　高橋　眞吉　八、八

◎廣島高等工業學校
教授　陸軍工兵伍長　西山　稻治　七、一四
同　中江　大部　七、一四

◎金澤高等工業學校
教授　秋田鑛山專門學校助教授　小泉　忠夫　八、一五
生徒監　教授　小泉　忠夫　八、一五
教授　上田　嘉助　八、二五

◎秋田鑛山專門學校
教授　金澤高等工業學校教授　二ノ宮　保孝　七、三一
助教授　小泉　忠夫　八、一五
教授　矢作　衞藏　八、二七

◎東京外國語學校
生徒監　教授　辻　高衡　七、二九
教授　峰尾　都治　一〇、一

◎東京美術學校
勅任待遇　教授　白山　福松　九、二〇
同　同　大村　西厓　九、二〇
同　同　白濱　徵　九、二〇
休職　同　島田　佳矣　九、二〇
同(生徒監)　大村　西厓　一〇、二〇

◎帝國圖書館
帝國圖書館官制中改正（大正十年七月勅令第三百三十五號）(抄)
第二條中「十一人」ヲ「十三人」ニ改ム
（十一人ハ司書ノ定員ナリ）

◎海洋氣象臺
氣象臺技師(兼)　兵庫縣技手　須田　晥次　一〇、一

◎醫師試驗委員
委員　林　春雄　一〇、一五
同　永井　潜　一〇、一五
同　三田　定則　一〇、一五
同　石原　喜久太郎　一〇、一五
同　二木　謙三　一〇、一五
同　中泉　行德　一〇、一五
同　鹽田　廣重　一〇、一五
同　三宅　鑛一　一〇、一五
同　井上　通夫　一〇、一五
同　吉井　丑三郎　一〇、一五
同　緒方　知三郎　一〇、一五
同　河本　禎助　一〇、一五
同　竹內　松次郎　一〇、一五
同　中野　等　一〇、一五
同　白木　正博　一〇、一五
同　栗山　重信　一〇、一五
同　片山　國幸　一〇、一五
同　岡田　清三郎　一〇、一五

◎齒科醫師試驗委員
委員　石原　久　一〇、三
同　一井　正典　一〇、三
同　岡島　楷　一〇、三
同　本永　七三郎　一〇、三
同　降幡　積　一〇、三
同　山形　朔朗　一〇、三
同　西村　好德　一〇、三
同　堀內　徹　一〇、三
同　緒方　六治　一〇、三
同　河村　利次郎　一〇、三
同　金森　虎男　一〇、三
同　嶋峰　徹　一〇、三

◎藥劑師試驗委員
委員　田口　文太　九、二二
同　林　二郎　一〇、二〇
同　津田　弘之助　一〇、二〇
同　水谷　友三　一〇、二七

◎齒科醫術開業試驗附屬病院
免幹事　文部書記官　澤田　源一　八、八
幹事　同　窪田　治輔　八、八

◎教科書調查會
委員　免委員　尾野　實信　九、一二
兒島　惣次郎　九、一三

◎教育評議會
教育評議會官制（大正十年七月勅令第三百九號）(抄)
第一條　教育評議會ハ文部大臣ノ監督ニ屬シ其ノ諮詢ニ應シテ教育ニ關スル重要ノ事項ヲ調査審議シ意見ヲ開申ス
教育評議會ハ教育ニ關スル重要ノ事項ニ付文部大臣ニ建議スルコトヲ得
第二條　教育評議會ハ會長一人及委員二十五人以內ヲ以テ之ヲ組織ス
特別ノ必要アルトキハ臨時委員ヲ置クコトヲ得
第三條　會長ハ文部大臣ノ奏請ニ依リ之ヲ勅命ス
委員及臨時委員ハ文部大臣ノ奏請ニ依リ內閣ニ於テ之ヲ命ス
第四條　會長ハ會務ヲ統理シ會議ノ議決ヲ文部大臣ニ具申ス
會長事故アルトキハ文部大臣ノ指名シタル委員其ノ職務ヲ代理ス
第五條　會長ハ會議ニ於テ意見ヲ陳述シ可否ノ數ニ加ハルコトヲ得
第六條　文部大臣ハ必要ニ依リ又ハ教育評議會ノ要求アルトキハ文部省高等官其ノ他適當ト認ムル者ヲシテ會議ニ出席シ意見ヲ陳述セシムルコトヲ得
第七條　教育評議會ノ議事ニ關スル規則ハ文部大臣之ヲ定ム

第八條 教育評議會ニ幹事長及幹事ヲ置ク
幹事長ハ文部次官ヲ以テ之ニ充ツ會長ノ命ヲ承ケ庶務ヲ掌理ス
幹事ハ文部大臣ノ奏請ニ依リ文部省高等官ノ中ヨリ内閣ニ於テ之ヲ命ス會長及幹事長ノ指揮ヲ承ケ庶務ヲ整理ス
第九條 教育評議會ニ書記ヲ置ク文部大臣之ヲ命ス
書記ハ上司ノ指揮ヲ承ケ庶務ニ從事ス
附 則
臨時教育委員會官制ハ之ヲ廢止ス

會長 岡野敬次郎 七、一〇
委員 内田嘉吉 七、一〇
同 神野勝之助 七、一〇
同 小笠原長幹 七、一〇
同 上田萬年 七、一〇
同 荒木寅三郎 七、一〇
同 小橋一太 七、一〇
同 寺野精一 七、一〇
同 古在由直 七、一〇
同 澤柳政太郎 七、一〇
同 南弘 七、一〇
同 横田千之助 七、一〇
同 鎌田榮吉 七、一〇
同 關直彦 七、一〇
同 大河内正敏 七、一〇
同 田中隆二 七、一〇
同 三土忠造 七、一〇
同 吉植庄一郎 七、一〇
同 井上準之助 七、一〇
同 團琢磨 七、一〇
同 鵜澤總明 七、一〇
同 鄕誠之助 七、一〇
同 樋口秀雄 七、一〇
同 平沼淑郎 七、一〇
同 和田豐治 七、一〇
同 麻生正藏 七、一〇
幹事 文部省參事官 武部欽一 七、一〇
同 文部書記官 關屋龍吉 七、一〇
同 同 澤田源一 七、一〇

◎學術研究會議
免會員 岡本春三 一〇、四
同 藤澤利喜太郎 一〇、二七

◎航空評議會
航空評議會官制 大正十年七月勅令第三百十一號 (抄)
第一條 航空評議會ハ文部大臣ノ監督ニ屬シ其ノ諮問ニ應シ航空機ノ基礎的學理ノ研究ニ關スル重要ノ事項ヲ審議ス
第二條 航空評議會ハ會長一人及評議員二十人以内ヲ以テ之ヲ組織ス
第三條 會長ハ文部大臣ヲ以テ之ニ充ツ
評議員ハ陸軍次官、海軍次官及文部次官ヲ以テ之ニ充ツルノ外文部大臣ノ奏請ニ依リ學識經驗アル者ノ中ヨリ内閣ニ於テ之ヲ命ス
第四條 會長ハ會務ヲ總理ス
會長事故アルトキハ文部大臣ノ指名シタル評議員其ノ職務ヲ代理ス
第五條 航空評議會ニ幹事ヲ置ク文部大臣ノ奏請ニ依リ關係各廳高等官ノ中ヨリ内閣ニ於テ之ヲ命ス
幹事ハ會長ノ命ヲ承ケ庶務ヲ整理ス
第六條 航空評議會ニ書記ヲ置ク文部大臣之ヲ命ス
書記ハ上司ノ指揮ヲ承ケ庶務ニ從事ス

評議員 男 山川健次郎 七、一二
同 田中館愛橘 七、一二
同 井口在屋 七、一二
同 寺野精一 七、一二
同 中村精男 七、一二
同 井上幾太郎 七、一二
同 有川鷹一 七、一二
同 子 大河内正敏 七、一二
同 秦豐助 七、一二
同 松浦鎮次郎 七、一二
同 田丸卓郎 七、一二
同 横田成年 七、一二
同 阿部壽準 七、一二
同 畑英太郎 七、一二
同 山内四郎 七、一二
同 藤原英三郎 七、一二
同 河野三吉 七、一二
幹事 陸軍工兵中佐 杉原美代太郎 七、一二
同 海軍大佐 高橋壽太郎 七、一二
同 文部書記官 窪田治輔 七、一二

◎氏名變更
佐竹 第八高等學校教授 近藤哲雄 一〇、七
高須 第二高等學校教授 大田鶴三郎 一〇、七
大久保 第七高等學校造士館教授 田北靜平 一〇、一四

農商務省

異動 官職 爵 氏名 發令月日

◎大臣官房
參事官(兼) 參事官 書記官 平田慶吉 七、二
同(兼) 事務官兼書記官 戸田保忠 九、一二

◎農務局
依願免本官 技師 伊藤靜榮 七、九
技師 技手兼農商務省統計官補 藤卷雪生 九、二四

◎商務局
技師 農商務技手兼農商務屬工場監督官補 青木利三郎 七、二

◎工務局
技師(兼) 鑛業監督官 南俊治 七、八
同 技手 的場柄哉 八、一
同 草間順三 八、一
兼務 技師 大山清一郎 九、二三
同 同 永野範之助 九、二三

◎山林局
卒去 技師 望月常 七、二〇
山林事務官補 農商務屬 山川清 七、三一
山林技師 山林技手 杉浦眞鐵 八、六
依願免本官 山林技師 杉浦眞鐵 八、六
勅任待遇 同 久米幸三郎 九、一九
同 田中由十郎 九、一九
死去 同 西田紀元 一〇、七
兼務 山林事務官補 高嶋襄 一〇、一一
勤務 同 山林技師 豐島恕清 一〇、一一
一等 局長 中井勵作 一一、一

◎鑛山局
技師 免本官 技師 吉村萬治 七、四
同(兼) 技師 濱田清七 八、一一
技師 鑛務技師 金原信恭 一〇、四
同 北海道帝國大學附屬大學豫科教授兼北海道帝國大學助教授兼鑛務技師 大井上義近 一〇、七
同 製鐵所技師 村上義通 一〇、一三

◎水產局
技師 黒田九萬男 一〇、二九

◎食糧局
技師 技手 根田孝藏 九、九

◎耕地整理及農業水利ニ關スル事務ニ從事スル臨時職員
依願免本官 技師 望月藏六 一〇、三

◎製鐵所
依願免本官 參事 武田英仁 七、二
醫官 野村直躬 七、二
技師 田頭均 七、九
同 技手 海野三朗 七、八
同 書記 松尾茂條 八、一八
副參事 死去 副參事 松尾茂條 八、一九
技師 技手 高木紋壽 八、二七
死去 技師 高木紋壽 八、二九

參事 朝鮮總督府道事務官陸軍歩兵少尉 田尻生五 九、二〇
農商務技師(鑛山局) 技師 村上義通 一〇、一三

◎特許局
特許局官制中改正 大正十年十月勅令第四百二十四號 (抄)
第二條中「技師 專任 三十六人」ヲ「技師 專任 四十七人」ニ「專任 五人」ヲ「專任 六人」ニ「三十五人」ヲ「三十八人」ニ「技手 專任 三十六人」ヲ「技手 專任 四十八人」ニ改ム
(專任五人ハ審理官、三十五人ハ專任屬ノ定員ナリ)

技師 依願免兼官 今井信麿 七、二
技師 稅務監督局技師兼技師 西村寅三 七、九
技師(兼) 釀造試驗所技手 鈴木靈次 七、一九
同 屬 和田田桂 八、四
技師 技手 伊東義豐 九、一
審理官 屬 大貝晴彦 九、一
事務官(兼) 審理官 渡邊義介 九、一
審理官(兼) 審理官兼事務官 渡邊義介 九、一
技師(兼) 事務官 吉田直次郎 九、九
免兼官 海軍技師 渡邊玉樹 九、三
審理官(兼) 海軍大佐兼技師 德田伊之助 九、三
技師 海軍中佐 田中濟明 九、三〇
同 技手 上野長雄 一〇、三
同 燃料研究所技師兼技師 吉見義明 一〇、一八
同(兼) 技手 西龜三圭 一〇、一九
技師 防疫官 平野豪 一〇、二九
審理官(兼) 陸軍砲兵大尉 六城雅景 一一、一

◎農事試驗場
技師 技手 小島銀吉 九、九
同 同 葵見丸 九、九
同 同 木村次郎 九、九
依願免本官 技師 小島銀吉 九、一〇

◎蠶業試驗場
◎松本支場
技師 技手 梅谷與七郎 八、八

◎生絲檢查所
農商務部内臨時職員設置制中改正 大正十年七月勅令第三百四號 (抄)
第十條ノ二中「書記」ヲ「屬」ニ改ム

◎畜產試驗場
技師(兼) 農商務技手 荻原久太 一〇、一八

◎熊本種羊場
場長 月寒種羊場長 技師(場長) 卷島得壽 九、三〇
技師 齋藤信介 九、三〇

◎月寒種羊場
免兼官 畜產試驗場技師兼技師 釘本昌二 九、三〇
場長 技師 卷島得壽 九、三〇

◎北條種羊場
場長 熊本種羊場長 技師 齋藤信介 九、三〇

◎植物檢查所
植物檢查官 植物檢查官補 中山昌之介 一一、一

◎茶業試驗場
技師 芝時孝 九、三

◎園藝試驗場
技師 靜岡縣技師 田﨑桂一郎 九、九

◎東京工業試驗所
技師 技手 栗原浩三郎 七、一三
同 同 藤岡忠仁 七、一三
同 藤貫清 一〇、二五

◎燃料研究所
技師(專) 農商務技師兼技師 吉村萬治 七、四
技師 多田美一 九、九
免兼官 海軍機關少佐兼技師 伍賀滿 一〇、四
技師(兼) 海軍機關中佐 宮本雄助 一〇、四
特許局技師 技師 上野長雄 一〇、二二
技師(兼) 特許局技師 上野長雄 一〇、二二

◎青森大林區署
◎增川小林區署
喜良市小林區署長 山林事務官補(署長) 中馬定興 一〇、一〇
◎喜良市小林區署
弘前小林區署長 山林事務官補(署長) 船越半藏 一〇、一〇
署長 山林事務官補 中馬定興 一〇、一〇
◎弘前小林區署
依願免本官 山林事務官補(署長) 福原貞 九、二〇
署長 山林事務官補 船越半藏 一〇、一〇

◎東京大林區署
在勤兼勤 山林技師 佐々木盛 九、二七
同 豐島恕清 一〇、一一
◎福島小林區署
東京大林區署 山林技師(署長) 佐々木盛 九、二七
◎小笠原小林區署
山林局勤務 山林技師 豐島恕清 一〇、一一

◎熊本大林區署
山林事務官補 山林屬 栗飯原幸雄 一〇、一九
依願免本官 山林事務官補 栗飯原幸雄 一〇、二〇

◎鹿兒島大林區署
勅任待遇 山林技師 岩倉雄太郎 九、一九
◎延岡小林區署
宮崎小林區署長 山林技師(署長) 二階堂行敏 八、九
署長 山林技師 三好哲男 八、九
◎宮崎小林區署
延岡小林區署長 山林技師(署長) 三好哲男 八、九
署長 山林技師 二階堂行敏 八、九

◎東京鑛務署
鑛務官 戸村六壽 八、二一
鑛務技師 金原信泰 九、九

◎福岡鑛務署
鑛務官(鑛務監督官) 農商務屬 新倉利廣 九、三〇

◎札幌鑛務署
農商務技師 鑛務技師 大井上義近 一〇、七

◎水產講習所
技師 教授 佐藤允 一〇、三
技師(兼) 井口武英 一〇、二一
農商務技手 鴨脚七郎 一〇、二七

◎工藝審查委員會
委員 中澤岩太 九、一九
同 高松豐吉 九、一九
同 塚本靖 九、一九
同 正木直彦 九、一九
同 武田五一 九、一九
同 吉武榮之進 九、一九
同 子 大河内正敏 九、一九
同 鶴卷鶴一 九、一九
同 萩原清彦 九、一九
同 岡田三郎助 九、一九
同 大澤三之助 九、一九
同 松岡壽 九、一九
同 島田佳矣 九、一九
同 植田豐橘 九、一九
同 本野精吾 九、一九
同 安田祿造 九、一九
同 中條精一郎 九、一九
同 山本正三郎 九、一九
同 神坂吉隆 九、一九
同 津田信夫 九、一九
同 辻村延太郎 九、一九
同 六角注多良 九、一九
同 山崎朝雲 九、一七
同 香取秀治郎 九、一九

工業品規格統一調査會官制 大正十年四月勅令第百六十四號 (抄)
第一條 工業品規格統一調査會ハ農商務大臣ノ監督ニ屬シ工業品ノ規格統一ニ關スル事項ヲ調査審議ス
第二條 調査會ハ關係各大臣ノ諮問ニ應シ意見ヲ開申ス
調査會ハ關係各大臣ニ建議スルコトヲ得
第三條 調査會ハ會長一人、副會長一人及委員七十人以内ヲ以テ之ヲ組織ス
前項定員ノ外必要アル場合ニ於テハ臨時委員ヲ置クコトヲ得
第四條 會長ハ農商務大臣ヲ以テ之ニ充ツ
副會長、委員及臨時委員ハ農商務大臣ノ奏請ニ依リ關係各廳高等官及學識經驗アル者ノ中ヨリ内閣ニ於テ之ヲ命ス
第五條 會長ハ會務ヲ總理ス
會長事故アルトキハ副會長其ノ職務ヲ代理ス
第六條 調査會ニ幹事ヲ置ク農商務大臣ノ奏請ニ依リ關係各廳高等官ノ中ヨリ内閣ニ於テ之ヲ命ス
幹事ハ會長ノ指揮ヲ承ケ庶務ヲ整理ス
第七條 調査會ニ書記ヲ置ク農商務大臣之ヲ命ス
書記ハ上司ノ指揮ヲ承ケ庶務ニ從事ス

◎工業品規格統一調査會
副會長 農商務次官 田中隆三 九、一三
委員 内務技監 原田貞介 九、一三
同 大藏省主稅局長 松本重威 九、一三
同 陸軍中將 田中弘太郎 九、一三
同 松浦善助 九、一三
同 陸軍技師 厚東禎造 九、一三
同 陸軍少將 能村磐夫 九、一三
同 海軍機關少將 增井敬次郎 九、一三
同 海軍造船少將 山本開藏 九、一三
同 海軍機關大佐 與倉守之助 九、一三
同 海軍造兵大佐 武藤稻太郎 九、一三
同 農商務省工務局長 男 四條隆英 九、一三
同 農商務省山林局長 中井勵作 九、一三
同 農商務省鑛山局長 﨑川才四郎 九、一三
同 農商務技師 小西正二 九、一三
同 製鐵所技師 葛藏治 九、一三
同 工業試驗所技師 高松豐吉 九、一三
同 遞信技師 堤正義 九、一三
同 澁澤元治 九、一三
同 稻田三之助 九、一三
同 山本幸男 九、一三
同 鐵道省工作局長 高洲清二 九、一三
同 鐵道省工務局長 岡野昇 九、一三
同 鐵道技師 那波光雄 九、一三
同 吉原重成 九、一三
同 種子田右八郎 九、一三
同 男 古市公威 九、一三
同 井口在屋 九、一三
同 寺野精一 九、一三
同 男 斯波忠三郎 九、一三
同 右田半四郎 九、一三
同 鴫居武 九、一三
同 柴田畦作 九、一三
同 本野亨 九、一三
同 加茂正雄 九、一三
同 子 大河内正敏 九、一三
同 佐野利器 九、一三
同 水谷叔彦 九、一三
同 末廣恭二 九、一三
同 横河民輔 九、一三
同 廣井勇 九、一三
同 今泉嘉一郎 九、一三
同 小倉公平 九、一三
同 今岡純一郎 九、一三
同 團琢磨 九、一三
同 利根川守三郎 九、一三
同 松王萬太郎 九、一三
同 長谷川正五 九、一三
同 田中泰董 九、一三
同 渡邊嘉一 九、一三
同 野呂景義 九、一三
同 廣田理太郎 九、一三
同 太刀川平治 九、一三
同 伊東久米藏 九、一三
同 松方五郎 九、一三
同 江村義三郎 九、一三
同 塩田泰介 九、一三
同 五代龍作 九、一三
同 長谷川鏡次 九、一三
同 大塚榮吉 九、一三
同 香村小錄 九、一三
同 谷口德政 九、一三
同 中原岩三郎 九、一三
同 納富磐一 九、一三
同 工藤治八 九、一三
同 栗本勇之助 九、一三
同 小平浪平 九、一三
同 笹村吉郎 九、一三
同 菊地季吉 九、一三
同 諸井恒平 九、一三
同 森平藏 九、一三
幹事 陸軍工兵少佐 内田三郎 九、一三
同 海軍造機中佐 鷲見周保 九、一三
同 農商務書記官 藏川永充 九、一三
同 同 福田庸雄 九、一三
同 農商務技師 渡邊全 九、一三
同 遞信技師 工藤正平 九、一三

幹事 鐵道書記官 矢田部眞造 九、一三
臨時委員 遞信技師 前原 助市 九、三〇
同 臨時電信電話建設局技師 高田 善彦 九、三〇

遞信省

遞信省官制中改正 大正十年七月勅令第三百四十二號

（抄）
第一條ノ二 大臣官房ニ於テハ通則ニ定ムルモノノ外從事員ノ養生保健及遞信博物館ニ關スル事務ヲ掌ル
第二條中「十三人」ヲ「十五人」ニ改ム
第七條中「六人」ヲ「九人」ニ、「通信ニ關スル各局課ノ事務ヲ掌ル」ヲ「事務ヲ分掌ス」ニ改ム
第八條中「四十八人」ヲ「六十八人」ニ、「四人以内ヲ勅任トス」ヲ「五人ヲ勅任ト爲スコトヲ得」ニ改ム
第九條中「百九十人」ヲ「二百人」ニ改ム
第十條中「七十一人」ヲ「八十四人」ニ改ム
（備考）
第二條 遞信省專任參事官ハ二人專任書記官ハ十三人ヲ以テ定員トス
第七條 遞信省ニ遞信省事務官專任六人ヲ置ク
遞信省事務官ハ奏任トス上官ノ命ヲ承ケ通信ニ關スル各局課ノ事務ヲ掌ル
第八條 遞信省ニ專任技師四十八人ヲ置ク
但シ内四人以内ヲ勅任トス
第九條 遞信省屬ハ專任百九十人ヲ以テ定員トス
第十條 遞信省ニ專任技手七十一人ヲ置ク

遞信部内臨時職員設置制中改正 大正十年七月勅令第三百四十三號（抄）

第一條第二號ヲ左ノ如ク改ム
二 船舶滿載吃水線指定ニ從事スル者
管船局書記官 專任一人 奏任（内一人ヲ勅任ト爲スコトヲ得）
技師 專任四人
屬 專任一人
技手 專任一人
三 造船鐵材調査ニ從事スル者
事務官 專任一人
技師 專任二人
屬 專任二人
四 船舶試驗渠ノ設置ニ從事スル者
技手 專任一人
第四條ニ左ノ二號ヲ加フ
四 船舶滿載吃水線指定ニ從事スル者
技師 專任八人
書記 專任一人
技手 專任一人
書記補 專任二人
五 造船鐵材調査ニ從事スル者
事務官 專任一人
技師 專任七人
書記 專任六人
技手 專任四人
（備考）
第一條 遞信省ニ左ノ職員ヲ增置ス
二 船舶滿載吃水線劃定實施準備ニ從事スル者
技師 專任二人
屬 專任一人
技手 專任一人

遞信局職員ニ在支那又ハ香港帝國領事館附ヲ命スル件中改正 大正十年七月勅令第三百十四號（抄）

「又ハ香港帝國領事館附」ヲ「、香港又ハ新嘉坡帝國領事館附」ニ改ム
（備考）
遞信大臣ハ船舶檢査ノ爲遞信局職員ニ在支那又ハ香港帝國領事館附ヲ命スルコトヲ得

異動

官職爵 氏名 發令月日

◉大臣官房
◉祕書課
主事（六等待遇） 遞信局書記 近藤 富壽 七、二六
◉監察課
遞信書記官（通信局） 監察官 香西 俊雄 八、三一
遞信書記官 同 牧野 實一 九、一四
監察官（兼）（二等） 高等海員審判所審判官 石川 武之 九、一四
監察官 遞信局事務官 園田榮五郎 九、一四
同 同 井上 秀堯 九、一四
◉遞信官吏練習所
教官（兼） 遞信技師 荒川大太郎 七、二五
免兼官 貯金局事務官兼通信事務官 藤原 保明 八、二
免教官兼務 遞信技師 青山 忠治 八、二
同 同 肥田 大夫 八、二
同 遞信事務官 神谷 昌雄 八、二
內閣恩給局書記官 遞信事務官 高木 三郎 八、八
教官（兼） 臨時電信電話建設局書記官 田邊 隆二 八、二六
同（兼） 臨時電信電話建設局技師 白井 武 八、二九
遞信事務官 遞信省事務官（敎官） 葭村 外雄 九、一四
遞信省事務官（敎官） 臨時電信電話建設局事務官 瀧本豐之輔 九、一四
同（兼） 同 宮川吉三郎 九、一四
教官（兼） 遞信省事務官 宮川吉三郎 九、一四
通信事務官（兼）（敎官） 簡易保險局事務官 千葉 清七 九、二七
教官（兼） 通信事務官 佐々木晴雄 一〇、一二
遞信技師 臨時電信電話建設局技師 蜂谷 正身 一〇、一四
同 臨時電信電話建設局技手 梅垣作太郎 一〇、一四
◉遞信博物館
主事（六等待遇） 遞信局書記 樋畑正太郎 七、二六
遞信局事務官（通信局當分ノ內） 遞信書記官（館長） 高妻 直道 八、五
館長（兼） 遞信書記官 香西 俊雄 八、五
遞信書記官 參事官 香西 俊雄 八、五
同 同 牧野 實一 九、一四
參事官（兼） 遞信監察官 園田榮五郎 九、一四
同（兼） 同 井上 秀堯 九、一四
◉通信局
主事（六等待遇） 臨時電信電話建設局技手 神田精一郎 七、二六
遞信書記官（郵便課長） 遞信監察官 香西 俊雄 八、五
遞信局事務官（當分ノ內） 遞信書記官 高妻 直道 八、五
兼務 臨時電信電話建設局書記官 田邊 隆二 八、五
支那政府應聘 遞信技師 高野 四郎 八、二三
遞信監察官 遞信局事務官 井上 秀堯 九、一四
遞信書記官（外國郵便課長） 遞信監察官兼參事官 牧野 實一 九、一四
外國郵便課（兼） 通信事務官 今井 富次 九、一四
遞信技師 遞信局技師兼遞信技師 越智 誠二 九、一四
外國電信課長 遞信書記官 吉野 圭三 九、一四
遞信書記官（兼）（調査課長） 臨時電信電話建設局書記官 神谷 昌雄 九、二四
調査課（兼） 臨時電信電話建設局事務官 平井出貞三 九、二四
同（兼） 同 清水 順治 九、二四
外國電信課 遞信省事務官 牛澤爲五郎 九、一四
工務課 遞信技師 須山 正躬 一〇、二二
同（兼） 同 工藤 正平 一〇、二三
外國電信課 遞信局事務官 渡邊 彌門 一〇、二四
遞信技師（汽船小笠原丸一等機關士） 遞信技手兼臨時電信電話建設局技手 佐々木 正 一〇、二四
兼勤 遞信技師 越智 誠二 一〇、二九
◉電氣局
技師（技術課） 田中 敏郎 一一、一
同（同） 川島 親生 一一、一
同（同） 多田源二郎 一一、一
同（兼）（同） 遞信局技師 松宮 收 一一、一
◉管船局
免本官 遞信技師（調査課） 堀 尙靖 七、二二
遞信技師 遞信局技師 岩崎 直哉 七、三一
二等 遞信技師 越智 誠二 九、一四
同 同 山本 幸男 九、一四
遞信省事務官（海員課） 遞信局事務官兼遞信書記官 祝 島男 九、一四
同（船舶課兼登錄課） 同 小野 猛 九、一四
遞信技師（登錄課） 遞信局技手兼遞信技手 山縣 昌夫 九、一四
同（同） 同 武正 敏夫 九、一四
同（船舶課兼調査課） 同 茅根伊豫二郎 九、一四
同（船舶課兼船用品檢査所） 遞信技手 山本貞次郎 九、一四
書記官（登錄課） 遞信局事務官兼海員審判所理事官 久埜 茂 九、一四
遞信省事務官（兼）（庶務課） 遞信局事務官 三谷久治郎 九、一四
遞信技師（兼）（船舶課兼船用品檢査所） 遞信局技師 乾 康郷 九、一四
免兼官 遞信省事務官兼遞信書記官 長川 豐樹 九、一四
免本官 遞信技師 竹下 筍彥 九、一四
同 同 岩井 祐文 九、一四
遞信技師 遞信局技師兼遞信技師 德永 格 九、一四
監理課 遞信省事務官 長川 豐樹 九、一四
登錄課 遞信技師 岩崎 直哉 九、一四
遞信技師 商船學校教授兼遞信技師 生島 莊三 一〇、三
商船學校教授 遞信技師 松尾 龍一 一〇、三
遞信技師（兼） 商船學校教授 松尾 龍一 一〇、三
船用品檢査所長兼船舶課 遞信技師 越智 誠二 一〇、二九
◉船用品檢査所大阪支所
調査課（兼） 技師 湊 一磨 八、二〇
免兼官 遞信局技師兼遞信技師 滿增 秀史 一〇、二一
遞信技師（兼） 遞信局技師 坂部 長 一〇、二一
◉經理局
主事（六等待遇） 遞信屬 松山 國彥 七、二六
兼勤 遞信技師 越智 誠二 一〇、二九
◉主計課
遞信省事務官（豫算係長心得） 臨時電信電話建設局事務官 秋元 保一 一〇、二二
◉營繕課
遞信技師 矢島 一雄 八、三〇
臨時電信電話建設局技師 臨時電信電話建設局技手 中山 廣吉 八、三〇

兼務 遞信技師 森 秀 一〇、二一
同 同 高橋 三郎 一〇、二一
遞信技師 張 菅雄 一〇、二四
◉臨時電信電話建設局
書記官（東京出張所） 遞信局事務官 石野 斐夫 七、一四
免本官 技師（名古屋出張所技術長） 渡邊房次郎 七、二一
遞信局技師（東京） 技手 山下 直一 七、二一
技師（兼）（大阪出張所） 遞信局技師 渡邊房次郎 七、二一
同（兼）（仙臺出張所線路課長） 同 木下市之助 七、二一
技師（兼）（東京出張所） 遞信局技師 山下 直一 七、二一
熊本出張所機械課長 技師（東京出張所） 淺見 親 七、二一
大阪出張所外線路課長 技師 飯倉 文甫 七、二一
大阪出張所市內線路課長 同 菅谷 繁 七、二一
名古屋出張所技術長 同 西脇 吉久 七、二一
熊本出張所技術長 同 樺島 一 七、二一
熊本出張所線路課長 同 中田 末廣 七、二一
技師（兼）（第二課） 遞信技師 中上 豐吉 八、八
通信事務官（芝采郵便局長） 事務官 葭村 外雄 九、一四
通信技師（名古屋中央電話局） 技師（大阪出張所） 阿部 雅人 九、一四
同（京都中央電話局） 同（同） 佐々木辰三 九、一四
免兼官 同（同） 三浦吉之助 九、一四
書記官 遞信局書記官 佐々木三郎 九、一四
勅任待遇 書記官 佐々木三郎 九、一四
書記官（第二課） 事務官兼遞信事務官 神谷 昌雄 九、一四
事務官 通信事務官 宮川吉三郎 九、一四
技師（大阪出張所） 通信技師 岡田 壽久 九、一四
同（兼）（同） 遞信局技師 小船井敬吉 九、一四
同（兼） 通信技師 佐々木辰三 九、一四
第四課 事務官 清水 順治 九、一四
事務官 通信事務官 小松 茂 九、一四
遞信省事務官（經理局） 事務官 秋元 保一 一〇、二一
遞信局技師（廣島） 技師（名古屋出張所材料課長） 平岡庫太郎 一〇、二一
技師（兼）（廣島出張所材料課長） 遞信局技師 平岡庫太郎 一〇、二一
名古屋出張所材料課長 技師（廣島出張所機械課長） 小林 貞雄 一〇、二一
遞信技師 技師 蜂谷 正身 一〇、二四
技師（兼）（熊本出張所） 技手 齋藤正太郎 一〇、二四
同（東京出張所） 遞信局技手兼技手 岡野 傳助 一〇、二四
同（第二課兼第三課） 技手 奧山 貞一 一〇、二四
同（第三課） 同 山縣 房一 一〇、二四
同（第三課兼第二課） 同 谷口 亘 一〇、二四
同（兼）（札幌出張所） 遞信局技師 上田 基精 一〇、二四
同（兼）（熊本出張所） 同 北村 玄一 一〇、二四
同（兼）（廣島出張所） 遞信局技師 板垣 守序 一〇、二四
同（兼）（第三課） 遞信技師 蜂谷 正身 一〇、二四
同（兼） 同 佐々木 正 一〇、二四
同（兼）（第三課） 同 梅垣作太郎 一〇、二四
東京出張所 技師 白井 武 一〇、二四
技師（第三課） 田中仙之助 一一、一
同（同） 渡邊 孝正 一一、一
同（大阪出張所） 堀 孝治 一一、一

◉貯金局

貯金局官制中改正 大正十年七月勅令第三百四十四號

（抄）
第二條中「十九人」ヲ「二十八人」ニ、「四百九十六人」ヲ「六百三十五人」ニ、「八百八十八人」ヲ「千百二十九人」ニ改ム
（十九人ハ專任事務官、四百九十六人ハ專任書記、八百八十八人ハ專任書記補ノ定員ナリ）

依願免本官 事務官 小野 敏雄 七、三一
內閣恩給局書記官 同（恩給課長） 高木 三郎 八、八
恩給課長（兼） 事務官 鴨志田政市郎 八、九
長野分室勤務 事務官（計理課長） 森田 英二 八、二六
事務官（計理課長） 書記 由良長太郎 八、二六
長野貯金支局長 事務官 森田 英二 八、三一
免本官 事務官（原簿課長） 井原文治郎 九、一四
免振替貯金課長兼務 事務官 藤原 保明 九、一四
事務官（證券課長） 通信事務官 遠藤 精一 九、一四
振替貯金課長 事務官（證券課長） 佐々 信一 九、一四
原簿課長 事務官 船水 喜幸 九、一四
免恩給課長兼務 事務官（恩給課長） 鴨志田政市郎 一〇、一四
事務官（恩給課長） 北海道廳理事官 佐佐 愼三 一〇、一四
◉大阪貯金支局
貯金局原簿課長 事務官（局長） 船水 喜幸 九、一四
局長 事務官 秋田四十二郎 九、一四
◉講習所
所長（兼） 貯金局事務官 秋田四十二郎 九、一四
◉名古屋貯金支局
大阪貯金支局長 事務官（局長） 秋田四十二郎 九、一四
局長 事務官 早川 了平 九、一四
◉講習所
所長（兼） 貯金局事務官 早川 了平 九、一四
◉金澤貯金支局
名古屋貯金支局長 事務官（局長） 早川 了平 九、一四
局長 事務官 鷲巢 正勝 九、一四
◉講習所
所長（兼） 貯金局事務官 鷲巢 正勝 九、一四
◉小樽貯金支局
金澤貯金支局長 事務官（局長） 鷲巢 正勝 九、一四
事務官（局長） 書記 金澤 次平 九、一四
◉講習所
所長（兼） 貯金局事務官 金澤 次平 九、一四
◉長野貯金支局
局長 事務官 森田 英二 八、三一
◉講習所
所長（兼） 貯金局事務官 森田 英二 九、一九

◉簡易保險局

簡易保險局官制中改正 大正十年七月勅令第三百四十五號（抄）

第二條中「一人」ヲ「二人」ニ、「五人」ヲ「六人」ニ、「百六十六人」ヲ「二百三十八人」ニ、「四人」ヲ「七人」ニ、「二百二十一人」ヲ「二百九十三人」ニ改ム
（一人ハ專任事務官、五人ハ專任技手、百六十六人ハ專任書記、四人ハ專任技手、二百二十一人ハ專任書記補ノ定員ナリ）

規畫課長 書記官（監督課長） 大橋 八郎 九、一四
書記官（監督課長） 事務官（原簿課長） 猪熊 貞治 九、一四
事務官（第一原簿課長） 遞信局事務官 西郡 知一 九、一四
同（第二原簿課長） 書記兼遞信局書記 千葉 清七 九、一四

◉電氣試驗所

電氣試驗所官制中改正 大正十年七月勅令第三百四十六號（抄）

第二條中「十七人」ヲ「十八人」ニ、「五十八人」ヲ「六十一人」ニ改ム
（十七人ハ專任技師、五十八人ハ專任技手ノ定員ナリ）

技師（第三部） 技手 堀岡 正家 一一、一

◉地方遞信官署

地方遞信官署官制中改正 大正十年七月勅令第三百四十七號（抄）

第十一條中「三十六人」ヲ「四十三人」ニ、「百十三人」ヲ「百二十二人」ニ、「千二百二十一人」ヲ「千三百七十八人」ニ、「千八十六人」ヲ「千二百十二人」ニ、「六百九十七人」ヲ「七百九十三人」ニ改ム
第十二條中「九十六人」ヲ「百一人」ニ、「四千六百六十五人」ヲ「六千四百一人」ニ、「三百二十八人」ヲ「四百七十五人」ニ、「七千九百六十四人」ヲ「一万七百八十四人」ニ改ム
（第十一條中三十六人ハ專任事務官、百十三人ハ專任技師、千二百二十一人ハ專任書記、千八十六人ハ專任技手、六百九十七人ハ專任書記補、第十二條中九十六人ハ專任通信事務官、四千六百六十五人ハ專任通信書記、三百二十八人ハ專任通信技手、七千九百六十四人ハ專任通信書記補ノ定員ナリ）

◉東京遞信局
臨時電信電話建設局書記官 事務官（經理課長） 石野 斐夫 七、一四
書記官（兼）（經理課長） 臨時電信電話建設局書記官 石野 斐夫 七、一四
熊本遞信局 技師 淺見 親 七、二一
技師 遞信技師 岩崎 直哉 七、二一
同 臨時電信電話建設局技手兼技手 山下 直一 七、二一
同（海事部浦賀出張所長） 遞信技師兼技師 堀 尙靖 七、二二
在勤 技師 富樫 眞三 七、三一
海事部横濱出張所長 同 桑田 豐吉 七、三一
海事部横濱出張所 同 東 常任 七、三一
支那政府應聘 同 高野 四郎 八、二三
事務官（臨時在勤） 書記 香取 喜雄 八、二七
死去 事務官 香取 喜雄 八、二七
技師（兼） 航路標識管理所技師兼遞信技師 石川 源二 八、三〇
遞信省事務官 事務官 祝 島男 九、一四
同 同 小野 猛 九、一四
技師（兼） 遞信技師 山縣 昌夫 九、一四
同（兼） 同 武正 敏夫 九、一四
同（兼） 同 茅根伊豫二郎 九、一四
管船局書記官 事務官 久埜 茂 九、一四
事務官 遞信局事務官 三谷久治郎 九、一四
技師（海事部浦賀出張所） 陸軍工兵少尉 塚本敍三郎 九、一四
技師 遞信技手兼技手海軍豫備機關少尉 乾 康郷 九、一四
遞信技師（管船局） 技師 德永 格 九、一四
技師（兼） 遞信技師 德永 格 九、一四
免本官 技師 越智 誠二 九、一四
免兼官 通信事務官（臨時電信電話建設局事務官兼事務官） 清水 順治 九、一四
事務官 通信事務官 石樽錄次郎 九、一四
技師 遞信技師兼技師 竹下 筍彥 九、一四
同 同 岩井 祐文 九、一四
免兼官 同 山本 幸男 九、一四
庶務課長 事務官 高橋 正忠 九、一四
在勤（新嘉坡總領事館附） 技師 生野 熊一 九、一四
札幌遞信局 同 山本 莞爾 九、一四
事務官（兼） 臨時電信電話建設局事務官 小松 茂 九、一四
技師 地方海員審判所理事官兼技師 永野馬太郎 一〇、五

地方海員審判所理事官(東京)　技師　臼井　源次　一〇、三
技師(兼)　地方海員審判所理事官　臼井　源次　一〇、三
技師　商船學校教授兼技師　島谷　敏郎　一〇、三
高等海員審判所理事官　技師　吉田　定康　一〇、三
技師(兼)　高等海員審判所理事官　吉田　定康　一〇、三
勅任待遇　技師　島谷　敏郎　一〇、二五
技師(兼)　遞信技師　森　忠藏　一〇、二八
同(兼)　同　野口　寅之助　一〇、二八
技師　松宮　收　一一、一
●遞信講習所
遞信局事務官(東京)　通信事務官兼遞信局事務官　石榑　鎌次郎　九、一四
遞信局事務官(兼)(靜岡支所長)　通信事務官　水野　比呂文　九、一四
●東京中央郵便局
新舞鶴郵便局長　事務官(外國郵便課長)　今道　文一郎　九、一四
事務官(通常郵便課長)　書記　杉山　喜三郎　九、一四
同(內國通信課長)　同　佐々木　晴雄　九、一四
同(外國郵便課長)　遞信屬　今井　富次　九、一四
同(兼)　臨時電信電話建設局書記官　佐々木　三郎　九、二七
●靜岡郵便局
免本官　事務官(局長)　石榑　鎌次郎　九、一四
局長　事務官　水野　比呂文　九、一四
●水戶郵便局
貯金局事務官　事務官(局長)　遠藤　精一　九、一四
事務官(局長)　遞信局書記兼遞信屬　赤祖父　九郎　九、一四
●高崎郵便局
靜岡郵便局長　事務官(局長)　水野　比呂文　九、一四
事務官(局長)　書記　小崎　義　九、一四
●東京中央電信局
下關電信局長　同(內國通信課長)　栗山　四郎　九、一四
●橫濱中央電話局
金澤郵便局長　事務官(局長)　土橋　友四郎　九、一四
局長　事務官　田子　四郎治　九、一四
二等郵便局ノ部
●神田郵便局
事務官(局長心得)　書記　布施　環　七、三一
死去　事務官(局長心得)　布施　環　七、三一
●前橋郵便局
事務官(局長)　遞信局書記兼臨時電信電話建設局書記　關谷　孝　九、一四
●日光郵便局
事務官(局長心得)　書記　加藤　克巳　七、八
●橫濱櫻木郵便局
通信書記　事務官　福澤　瑞明　九、二一

◎名古屋遞信局

技師(大阪遞信局)　臨時電信電話建設局技師兼技師(工務課長)　渡邊　房次郎　七、三一
工務課長　技師　西脇　吉久　七、三一
休職　事務官(保險課長)　安田　治助　八、三
遞信監察官　同(監理課長)　園田　榮五郎　九、一四
大阪遞信局　技師　岡田　壽久　九、一四
書記官(監察課長)　事務官　片倉　明　九、一四
事務官(保險課長)　書記兼遞信屬通信書記　森島　美之助　九、一四
監理課長　事務官　加藤　惠義　九、一四
技師(兼)　通信技師　阿坂　雅八　九、一四
事務官(庶務課長)　通信事務官　若井　吉治　九、一四
技師(廣島)　臨時電信電話建設局技師兼技師　平岡　庫太郎　一〇、三一
在勤　技師　小林　貞雄　一〇、三一
●遞信講習所
遞信局事務官(名古屋)　通信事務官兼遞信局事務官　若井　吉治　九、一四
同(廣島)　同　藤川　靖　九、一四
遞信局事務官(兼)(長野支所長)　通信事務官　增田　邦彦　九、一四
同(兼)(金澤支所長)　同　土橋　友四郎　九、一四
●長野郵便局
免本官　事務官(局長)　若井　吉治　九、一四
局長　事務官　增田　邦彦　九、一四
●金澤郵便局
免本官　事務官(局長)　藤川　靖　九、一四
局長　事務官　土橋　友四郎　九、一四
●津郵便局
長野郵便局長　事務官(局長)　增田　邦彦　九、一四
事務官(局長)　書記陸軍工兵中尉　松原　敬忠　九、一四
●名古屋中央電話局
臨時電信電話建設局技師　技師(監査課長)　岡田　壽久　九、一四
技師(監査課長)　遞信局技師兼臨時電信電話建設局技師　阿坂　雅八　九、一四

◎大阪遞信局

遞信技師(管船局)　技師　岩崎　直哉　七、三一
技師　臨時電信電話建設局技師　渡邊　房次郎　七、三一
勅任待遇　技師　渡邊　房次郎　七、三一
仙臺遞信局　同　木下　市之助　七、三一
在勤　同　內田　嘉彥　七、三一
海事部神戶出張所　同　湛增　秀史　七、三一
在勤　同　菅谷　繁　七、三一
技師(兼)　臨時電信電話建設局技師　安藤　外　七、二六
簡易保險局事務官　事務官(保險課長)　西郁　知一　九、一四
保險課長　事務官　安部　民次　九、一四
事務官　書記兼遞信屬　松田　正之　九、一四
同　通信事務官陸軍步兵少尉　弓木　幹　九、一四
同(海事部神戶出張所)　遞信屬　町田　均　九、一四
技師　通信技師兼技師　小船井　敬吉　九、一四
同　地方海員審判所審判官兼技師海軍豫備中尉　門脇　觀次郎　九、一四
同(海事部神戶出張所)　宗田　登　九、一四
同(同)　技手　渡邊　浩　九、一四
技師　同　坂部　長　九、一四
同　同　辻村　偉吉　九、一四
同　通信技手　千葉　健二郎　九、一四
同　陸軍砲兵少尉　河合　芳雄　九、一四
同(海事部神戶出張所)　能美　正　九、一四
技師　島田　容之助　九、一四
通信技師(名古屋中央電話局)　技師　阿坂　雅八　九、一四
地方海員審判所審判官(大阪)　同　猪俣　精一郎　九、一四
技師(兼)　地方海員審判所審判官　猪俣　精一郎　九、一四
免兼官　遞信技師兼技師　三浦　吉之助　九、一四
札幌遞信局監理課長　同(經理課長)　平尾　壬午郎　九、一四
經理課長　事務官　山崎　晃　九、一四
庶務課長　同　田波　芳三　九、一四
東京遞信局　技師　生野　熊一　九、一四
在勤　同　高橋　百千　九、一四
廣島遞信局　同　田中　勇　九、一四
在勤　同　岡田　壽久　九、一四
海事部神戶出張所　同　辻村　偉吉　一〇、一四
卒去　同　平塚　望　一〇、一三
技師　大岡　馬熠雄　一一、一
●遞信講習所
關東廳遞信事務官　遞信局事務官(京都支所長)　櫻井　學　八、八
簡易保險局事務官　同(所長)　西郁　知一　九、一四
遞信局事務官(兼)(京都支所長)　通信事務官　水間　爲一　九、一四
所長(兼)　遞信局事務官　安部　民次　九、一四
●大阪中央郵便局
事務官(臨時在勤)　書記　仲　健五郎　七、一二
同(通常郵便課長)　同　水川　正吉　九、一四
●京都郵便局
關東廳遞信事務官　事務官(局長)　櫻井　學　八、八
局長　通信事務官　水間　爲一　八、二六
●新舞鶴郵便局
遞信局事務官(大阪)　事務官(局長)　弓木　幹　九、一四
局長　事務官　今道　文一郎　九、一四
●德島郵便局
遞信局事務官(廣島)　事務官(局長)　佐々木　重九郎　九、一四
局長　事務官　兼田　衞七　九、一四
●神戶鐵道郵便局
臨時電信電話建設局事務官　事務官(局長)　宮川　吉三郎　九、一四
事務官　書記　十川　弦之助　九、一四
●大阪中央電信局
通信事務官(兼)　臨時電信電話建設局技師　熊川　由太郎　八、五
●大阪中央電話局
遞信局技師(大阪)　技師(監査課長)　小船井　敬吉　九、一四
監查課長　技師　三浦　吉之助　九、一四
●京都中央電話局
事務官(臨時在勤)　書記　瀨子　利吉　九、一
大阪中央電話局監查課長　技師(監査課長)　三浦　吉之助　九、一四
技師(監査課長)　臨時電信電話建設局技師　佐々木　辰三　九、一四
●中舞鶴郵便局
遞信局事務官(大阪)　事務官(局長心得)　弓木　幹　九、一四
局長心得(兼)　事務官　今道　文一郎　九、一四
●須磨郵便局
通信書記　事務官　松村　辨治郎　九、二一
●六甲山郵便局
免局長心得兼務　事務官(局長心得)　井尻　礫　九、三〇

◎廣島遞信局

關東廳遞信副事務官　事務官　田村　謙次郎　七、三一
大阪遞信局經理課長　同(電氣課長)　山崎　晃　九、一四
大阪遞信局　技師　高橋　百千　九、一四
事務官(電氣課長)　通信事務官　藤川　靖　九、一四
同(庶務課長)　同　井川　繁太郎　九、一四
事務官　同　佐々木　重九郎　九、一四
在勤　技師　田中　勇　九、一四
名古屋遞信局　同　小林　貞雄　一〇、三一
技師　臨時電信電話建設局技師　平岡　庫太郎　一〇、三一
同　臨時電信電話建設局技手兼技手　板垣　守序　一〇、二四
●遞信講習所
遞信局事務官(廣島)　通信事務官兼遞信局事務官　井川　繁太郎　九、一四
免兼官　同　山田　豐太郎　九、一四
遞信局事務官(兼)(下關支所長)　通信事務官　栗山　四郎　九、一四
同(兼)(松江支所長)　同　稻垣　周　九、一四
●廣島郵便局
臨時電信電話建設局事務官　事務官(局長)　小松　茂　九、二四
局長心得(兼)　技師　菊池　元一　九、一四

免局長心得兼務　同(局長心得)　菊池　元一　一〇、三一
局長　事務官　菊池　脆二郎　一〇、三一
●下關郵便局
高松郵便局長　事務官(局長)　山田　豐太郎　九、一四
下關電信局電話課長　技師(電話課長)　村瀨　和一　九、一四
●松江郵便局
免本官　通信事務官(局長)　井川　繁太郎　九、一四
事務官(局長)　書記兼遞信局書記　稻垣　周　九、一四
●高松郵便局
遞信局事務官(仙臺)　事務官(局長)　梶山　右一　九、一四
局長　事務官　山田　豐太郎　九、一四
●鳥取郵便局
遞信局事務官(札幌)　事務官(局長)　岡出　昇　九、一四
事務官(局長)　遞信局書記兼臨時電信電話建設局書記　山村　和介　九、一四
●山口郵便局
事務官(局長)　書記　吉村　有郎　九、一四
●津山郵便局
通信書記　事務官　玉木　泰　九、二一
●下關電信局
局長　事務官　栗山　四郎　九、一四
電話課長　技師　村瀨　和一　九、一四

◎熊本遞信局

名古屋遞信局　技師(工務課長)　西脇　吉久　七、三一
工務課長　同　樺島　一　七、三一
事務官(兼)　通信事務官　高田　豐市　七、二六
大阪遞信局　技師　門脇　觀次郎　九、一四
地方海員審判所理事官(函館)　同　大瀧　新藏　九、一四
事務官　通信事務官　加藤　彌一郎　九、一四
技師　加藤　濼彥　九、一四
庶務課長　事務官　武田　信賀　九、一四
在勤　技師　平原　桃三郎　九、一四
技師(兼)　臨時電信電話建設局技師　齋藤　正太郎　一〇、三一
技師　技手兼臨時電信電話建設局技師　北村　玄一　一〇、三一
●遞信講習所
免兼官　通信事務官兼遞信局事務官　田子　四郎治　九、一四
同　同　兼田　衞七　九、一四
遞信局技師(兼)(福岡支所長)　通信事務官　平塚　運吉　九、一四
同(兼)(那覇支所長)　同　江口　壽一　九、一四
●熊本郵便局
事務官(臨時在勤)　書記　木田　直生　九、一
●福岡郵便局
橫濱中央電話局長　事務官(局長)　田子　四郎治　九、一四
局長　同　平塚　運吉　九、一四
●那覇郵便局
德島郵便局長　事務官(局長)　兼田　衞七　九、一四
事務官　遞信屬　江口　壽一　九、一四

◎仙臺遞信局

大阪遞信局　技師　菅谷　繁　七、三一
在勤　同　木下　市之助　七、三一
朝鮮總督府遞信副事務官　事務官　小島　常世　八、九
通信事務官(福岡郵便局長)　同　平塚　運吉　九、一四
事務官(庶務課長)　通信事務官　梶山　右一　九、一四
事務官　同　北村　藤一郎　九、一四
●遞信講習所
遞信局事務官(札幌)　通信事務官兼遞信局事務官　井野　博道　九、一四
遞信局事務官(兼)(青森支所長)　通信事務官　家田　泰次郎　九、一四
●青森郵便局
免本官　事務官(局長)　井野　博道　九、一四
局長　同　家田　泰次郎　九、一四
死去　同(局長)　井出　增次　九、一九
●弘前郵便局
青森郵便局長　事務官(局長)　家田　泰次郎　九、一四
事務官(局長)　遞信屬　宮崎　雷八　九、一四
●福島郵便局
遞信局事務官(仙臺)　事務官(局長)　北村　藤一郎　九、一四
事務官(局長)　書記　村山　直吉　九、一四
●米澤郵便局
通信書記　事務官　小竹　幹三郎　九、二一

◎札幌遞信局

臨時電信電話建設局書記官　書記官(監察課長)　佐々木　三郎　九、一四
大阪遞信局保險課長　事務官(保險課長)　安部　民治　九、一四
名古屋遞信局監理課長　同(監理課長兼監察課長)　加藤　惠義　九、一四
熊本遞信局　技師　平原　桃三郎　九、一四
事務官(保險課長)　通信事務官　岡出　昇　九、一四
事務官　臨時電信電話建設局書記　溝口　龍治郎　九、一四
同　遞信屬　露崎　岩吉　九、一四
技師(兼)　地方海員審判所理事官　大瀧　新藏　九、一四
事務官(監察課長)　通信事務官　井野　博道　九、一四
經理課長　事務官　平尾　壬午郎　九、一四
庶務課長　同　川北　政德　九、一四
在勤　技師　山本　莞爾　九、一四
技師　通信技師兼技師　上田　基精　一〇、二四
同(兼)　通信技師　塚山　信三　一〇、二四
●遞信講習所
名古屋遞信局監理課長　事務官(所長)　加藤　惠義　九、一四
所長(兼)　事務官　井野　博道　九、一四
●函館郵便局
遞信局技師　技師(電話課長)　上田　基精　一〇、二四
技師(電話課長)　技手　塚山　信三　一〇、二四
●小樽郵便局
朝鮮總督府遞信副事務官　事務官(局長)　岡田　恭藏　八、二九
局長心得(兼)　技師　白石　幸之進　八、二九
免局長心得兼務　同　白石　幸之進　九、一四
局長　事務官　渡邊　積　九、一四
●室蘭郵便局
小樽郵便局長　事務官(局長)　渡邊　積　九、一四
事務官(局長)　遞信局書記　武藤　檣次郎　九、一四
●芝罘郵便局
事務官(局長)　臨時電信電話建設局事務官兼遞信省事務官　葭村　外雄　九、一四

◎高等海員審判所

理事官(兼)　商船學校教授　高取　安太郎　一〇、四
遞信局技師　永野　馬太郎　一〇、三
同(勅任待遇)　遞信局技師兼理事官　吉田　定康　一〇、三
●東京地方海員審判所
管船局書記官　理事官　久埜　茂　九、一四
審判官(兼)　遞信局技師　同　永野　馬太郎　一〇、三
商船學校教授　津島　憲一　一〇、三
理事官　遞信局技師兼審判官　臼井　源次　一〇、三
●大阪地方海員審判所
免兼官　遞信局事務官兼理事官　長岡　信捷　九、一四
審判官(兼)　遞信局事務官　松田　正之　九、一四
同(兼)　遞信局技師　門脇　觀次郎　九、一四
審判官　遞信局技師兼審判官　猪俣　精一郎　九、一四
同(兼)　遞信局事務官　長岡　信捷　九、一四
勅任待遇　審判官　猪俣　精一郎　一〇、二五
●長崎地方海員審判所
遞信局技師(大阪)　審判官　門脇　觀次郎　九、一四
地方海員審判所理事官(函館)　同　大瀧　新藏　九、一四
在勤　同　平原　桃三郎　九、一四
●函館地方海員審判所
長崎地方海員審判所審判官　審判官　平原　桃三郎　九、一四
審判官　理事官　高橋　功　九、一四
理事官　審判官兼遞信局技師海軍中佐　大瀧　新藏　九、一四

◎商船學校官制中改正

大正十年七月勅令第三百四十八號

(抄)

第二條中「教諭」ヲ削ル
第五條中「十八人」ヲ「三十一人」ニ、「學生ノ教授ヲ掌ル」ヲ「學生ノ教授ヲ掌リ實地練習ヲ監督ス」ニ改ム
第六條中「又ハ教諭」ヲ削ル
第七條　削除
第八條中「及教諭」ヲ削ル

附　則

本令施行ノ際現ニ商船學校教諭ノ職ニ在ル者ハ別ニ辭令書ヲ交付セラレサルトキハ商船學校教授ニ同官等及現ニ受クル俸給ニ相當スル級俸、相當級俸ナキトキハ從前ノ俸給ヲ以テ任セラレタルモノトス

(備考)

第二條　商船學校ニ左ノ職員ヲ置ク
校長
幹事
教授
學生監
教諭
助教
學生監補
書記
第五條　教授ハ奏任トシ專任十八人ヲ以テ定員トス學生ノ教授ヲ掌ル
第六條　學生監ハ教授又ハ教諭ノ中ヨリ遞信大臣之ヲ命ス學生ノ訓育ヲ掌ル
第七條　教諭ハ奏任トシ專任十三人ヲ以テ定員トス學生ノ教授ヲ掌リ又ハ實地練習ヲ監督ス
第八條　助教ハ判任トシ專任十三人ヲ以テ定員トス教授及教諭ノ職掌ヲ助ク

依願免本官　教諭　加納　道生　七、二五
教授(勅任待遇)　高等海員審判所理事官　高取　安太郎　一〇、三
教授　遞信技師　生島　莊三　一〇、三
教授(兼)　遞信技師　島谷　敏郎　一〇、三
教授(兼)　遞信局技師　松尾　龍一　一〇、三
免兼教授　高等海員審判所理事官兼教授　安達　房治郎　一〇、三

◎簡易生命保險審查會

委員　司法省參事官　大森　洪太　一一、一

◎支那政府應聘者

遞信局技師兼遞信技師　高野　四郎　八、三

鐵道省

◉大臣官房
技師(二等) ●研究所 大村 卓一 一〇、三一
技師 技手 河合 毅一 七、一三
同 同 數賀山兼寬 七、一三
卒去 參事官 參事官 兒玉亮太郎 一〇、二五
監察官 監察官 參事 岸本熊太郎 八、四
同(兼) 技師 植木 長治 八、二五
主事(六等待遇) 技手 三田 茂 一〇、一

◉監督局
●總務課
事務官 鐵道屬 八木 鶴藏 七、一三
●技術課
二等技師 技師 曾山 親民 七、四
技師 技手 鳥居 龍雄 七、一三
同 同 武谷 季八 一〇、二五
休職 技師 武谷 季八 一〇、二六

◉運輸局
一等 ●總務課 局長 中川 正左 一〇、一五
事務官 鐵道局副參事兼事務官 大槻 信次 七、五
鐵道局副參事(仙臺鐵道局) 事務官 前田 四朗 七、二九
休職 ●旅客課 同 山野 清勝 八、五
勤務(兼) 事務官 大槻 信次 七、五
事務官 鐵道屬 土田 安次 七、五
休職 事務官 土田 安次 七、一三
事務官 ●運轉課 鐵道屬 飯島 利安 七、一三
事務官 鐵道屬 石川 毅 七、一三

◉建設局
盛岡建設局事務所長 技師 渡邊 直也 七、二九
勤務 ●工事課 同 石川 鼎 七、二九
卒去 同 上田 武男 九、二〇
勤務 技師 橋本 敬之 七、二
兼務 同 坂井 清 七、一三
同 同 山本 一郎 七、一三
休職 同 原口 祥二 七、一六

◉工務局
技師(兼) ●保線課 鐵道局技師 渡邊 三郎 一〇、一九

◉工作局
一等 ●工場課 局長 高洲 清二 一〇、一五
二等 技師 山口金太郎 七、四
鐵道局技師(名古屋鐵道局金澤工場長) ●車輛課 技師 吉川喜八郎 九、三
勅任待遇 同 丸尾 美穗 一〇、一三
休職 同 丸尾 美穗 一〇、一五

◉電氣局
技師 ●電化課 戶原與四郎 七、二六
兼務 技師 山田 正隆 八、四
技師 鐵道局技師 杉 溫平 九、五
●電力課
技師 技手 武田 章一 七、一三
兼務 技師 戶原與四郎 九、一九
●通信課
兼務 技師 澤 文三郎 七、二五
技師 鐵道局技師兼技師 春日屋關男 九、五

◉經理局
●會計課
事務官 鐵道屬 馬場 信應 七、一三
同 同 湯本 昇 七、一三
●倉庫課
事務官(兼) 鐵道局參事 瓜生 卓爾 九、五
●東京鐵道病院
鐵道醫(內科醫員) 鐵道醫 小寺 弼彥 七、四
●北海道建設事務所
技師 技手 西野 濟民 七、一三
米子建設事務所 技師 岡田 實 八、一三
●新庄建設事務所 技師(所長) 中村 謙一 一〇、二二
所長 秋田建設事務所長 技師 高石 庫治 一〇、二二
●東京建設事務所
技師 技手 大木 利彥 七、一三
●米子建設事務所
勤務 岐阜建設事務所 技師 周田 音一 八、一三
●敦賀建設事務所 同 岡田 實 八、一三
技師 ●山口建設事務所 技手 宮本 直七 七、一三
所長 新庄建設事務所長 技師(所長) 高石 庫治 一〇、二二
●熱海線建設事務所 技師 矢石 信讓 一〇、二二
秋田建設事務所 技師 倉﨑 兵馬 九、二九
●盛岡建設事務所
建設局 技師(所長) 石川 鼎 七、二九
●秋田建設事務所
所長 技師 渡邊 直也 七、二九
主事(六等待遇) 技手 馬場 豐藏 七、九
勤務 技師 倉﨑 兵馬 九、二九
技師 技手 山中 利秀 一〇、一三
休職 技師 山中 利秀 一〇、一五
所長 山口建設事務所長 同(所長) 矢內 信讓 一〇、二二
技師 中村 謙一 一〇、二二
●岐阜建設事務所
勤務 技師 周田 音一 八、一三
●東京改良事務所
事務官(兼) 鐵道局副參事兼事務官 柴山 猪虎馬 七、五
技師 技手 陶山 直次郎 七、一三
同 同 宗像 仁輔 七、一三
同 同 鴨下 武 七、一三
勤務 技師 川口 愛太郎 七、一八
技師(兼) 鐵道局技師 石井 直 七、三
●神戸改良事務所
技師 山本 信要 七、四
二等 免兼官 鐵道局技師兼技師 今井 好平 一一、一
臨時西比利亞ニ於ケル鐵道事務ニ從事スル者
依願免本官 鐵道院理事 長尾 半平 一〇、二九
支那政府應聘者
廢官 鐵道技師 大村 卓一 一〇、三〇

◉東京鐵道局
參事 鐵道省事務官 副參事 大槻 信治 七、五
免本官 同 野依 次郎 七、五
神戸鐵道局 同(庶務課) 柴山 猪虎馬 七、五
技師 同(經理課會計掛長兼庶務掛長) 藤﨑小三郎 七、六
技手兼鐵道技手 柴原 武 七、一三
副參事 書記 齋藤 艮治 七、一三
同 同 早川 愼一 七、一三
同 同 片岡 調郎 七、一三
同 同 長﨑 惣之助 七、一三
同 同 田村 幸次郎 七、一三
技師 技手 柴田 朝七 七、一三
同 同 富田 純一 七、一三
同 同 丹羽 鑛之輔 七、一三
同 同 澤田 瓢造 七、一三
同 同 高田 敏雄 七、一三
同 書記 細井 廣吉 七、一五
副參事 休職 副參事 細井 廣吉 七、一六
仙臺鐵道局 副參事(上野運輸事務所) 宮﨑 幸夫 八、一〇
勤務 參事 金井 清 八、一一
同 同 瓜生 卓爾 九、五
鐵道技師(電氣局電化課) 技師 杉 溫平 九、五
免本官 鐵道局技師 春日屋關男 九、五
勤務 副參事(新橋運輸事務所長) 竹鼻 鍬太郎 九、二〇
新橋運輸事務所長 參事(上野運輸事務所長) 大河內一要 九、二〇
上野運輸事務所長 副參事 川井 運一 九、二〇
名古屋鐵道局 技師 佐藤 元 九、二二
勤務 同 甲斐久三郎 九、二三
技師 技手 深澤 輝亨 一〇、一
副參事 書記 關矢 恕一 一〇、一三
休職 副參事 關矢 恕一 一〇、一五

◉名古屋鐵道局
鐵道醫(名古屋鐵道治療所醫員) 鐵道醫 岡島 壽 七、四
同(靜岡鐵道治療所主任) 同 岸田 永忠 七、四
同(長野工場治療所主任) 同 笹本 員義 七、四
鐵道局參事(東京鐵道局) 副參事 野依 次郎 七、五
參事(金澤運輸事務所長) 同 石田 義太郎 七、五
副參事 書記 新井 茂一 七、一三
同 同 佐々木 茂 七、一三
同 同 渡邊 艮夫 七、一三
同 同 千葉 艮豐 七、一三
技師 技手 甲斐久三郎 七、一三
同 同 戶梶 晴海 七、一三
運輸課長 參事 今井 保 八、四
卒去 鐵道監察官 參事(運輸課長) 岸本熊太郎 八、四
四日市工場長 技師(四日市工場長) 津隈 乙艮 九、一
技師(金澤工場長) 同(金澤工場長) 村尾彌一郎 九、二三
勤務 東京鐵道局 鐵道技師 吉川喜八郎 九、二三
技師 佐藤 元 九、二三
同 甲斐久三郎 九、二三

◉神戸鐵道局
局長(局長)(二等) 參事(局長心得) 岡田 意一 七、四
鐵道醫(內科醫員) 鐵道醫 宇野 秀 七、四
參事 副參事 瓜生 卓爾 七、五
勤務 同 藤﨑小三郎 七、六
副參事 書記 住田 德松 七、一三
同 同 宮﨑信之助 七、一三
技師 技手 沖鹽 政次 七、一三
同 同 吉井 辰雄 七、一三
勤務 技師(病院長兼外科醫長) 中村 男也 八、二三
病院長兼內科醫長 鐵道醫(副院長兼內科醫長) 和邇 秀恒 八、二三
副院長兼外科醫長 同(外科副醫長) 上木 隆基 八、二三
鐵道醫(京都鐵道治療所主任) 山數 英雄 八、二五
東京鐵道局 參事 瓜生 卓爾 九、五
仙臺鐵道局 副參事 住田 德松 九、五
勤務 同 藤本 治政 九、五
鐵道醫(外科醫員) 同 津田 政夫 九、二七
勤務 技師(鷹取工場長) 草刈小太郎 一〇、七
鷹取工場長(兼) 同(工作課長) 玉橋 市三 一〇、七
吹田工場長 同(濱町工場長) 宮澤 了介 一一、一

◉門司鐵道局
副參事 書記 蒲池 文吾 七、一三
同 同 前田 房吉 七、一三
同 同 片山弓之助 七、一三
技師 技手 相澤 一馬 七、一三
同 同 倉賀野保郎 七、一三
同 同 芳賀 明 七、一三
同 同 江藤 幸吉 七、一三
同 同 堀尾 豐熊 七、一三
休職 技師 山田潤一郎 七、二九
神戸鐵道局 副參事(經理課會計掛長) 藤本 治政 九、五
勤務 副參事 渡邊 競 九、五
東京鐵道局上野運輸事務所長 同(鹿兒島運輸事務所長) 川井 運一 九、二〇
鹿兒島運輸事務所長 技師 長嶋七三郎 九、二〇
直方治療所主任 鐵道醫 永島 靖 九、二七
武工場長 技師 藤 正夫 一一、一

◉仙臺鐵道局
鐵道醫(盛岡工場治療所主任) 鐵道醫 永島 靖 七、四
副參事 書記 石川宇三郎 七、一三
同 同 下川 友勝 七、一三
同 同 鈴木 四郎 七、一三
同 同 駒城 三郎 七、一三
技師 技手 森川 竹松 七、一三
同 同 井上 隆根 七、一三
同 同 小坂 進 七、一三
同 同 長嶋 仁作 七、一三
鐵道醫(仙臺鐵道病院耳鼻咽喉科醫長) 同 保坂 三郎 七、一三
技師 技手 岡本 三郎 七、二五
副參事 事務官 前田 四朗 七、二九
運輸課長 參事(運輸課配車掛長兼貨物掛長) 今井 保 八、四
名古屋鐵道局運輸課長 同(運輸課長) 菊池 信次 八、四
勤務 副參事 宮﨑 幸夫 八、一〇
門司鐵道局 同(經理課會計掛長兼購買掛長) 渡邊 競 九、五
勤務 副參事 住田 德松 九、五
副參事 書記 堤 健三 九、二六
死去 副參事 堤 健三 九、二六
盛岡工場治療所主任 鐵道醫(青森鐵道治療所主任) 矢部 清香 九、二七
直方鐵道治療所主任 同(盛岡工場治療所主任) 永島 靖 九、二七
死去 參事(經理課長) 鈴木 康 一〇、五

◉札幌鐵道局
鐵道醫(釧路工場治療所主任) 鐵道醫 鄉古 敬義 七、四
參事(函館運輸事務所長) 副參事 小柴卯之七 七、五
副參事 書記 平田 猷雄 七、一三
同 同 宇治橋正則 七、一三
同 同 矢澤 敏 七、一三
同 同 長瀬興二郎 七、一三
同 同 石岡 藏吉 七、一三
同 同 笹原文太郎 七、一三
技師 技手 細川 健 七、一三
同 同 板倉 重義 七、一三
同 同 渡邊 茂雄 七、一三
同 同 福田 邦雄 七、一三
同 副參事 島岡浩一郎 八、二一
庶務課長 東京鐵道局 參事(庶務課長) 金井 清 八、二一
信光 氏名變更 鐵道技師 大島居融之助 九、八

朝鮮總督府

朝鮮總督府官制中改正 大正十年八月勅令第三百五十六號 (抄)

第十一條中「五十七人」ヲ「五十五人」ニ、「編修官 專任 二人」ヲ「編修官 專任 五人」ニ、「五十二人」ヲ「四十六人」ニ、「三百五十四人」ヲ「三百三十四人」ニ、「編修書記 專任 三人」ヲ「編修書記 專任 六人」ニ、「百九十九人」ヲ「百七十四人」ニ改ム
(五十七人ハ專任事務官、五十二人ハ專任技師、三百五十四人ハ專任屬、百九十九人ハ專任技手ノ定員ナリ)

朝鮮總督府部內臨時職員設置制中改正 大正十年七月勅令第三百十五號 (抄)

第一條第一號中「十八人」ヲ「十九人」ニ、「二百十四人」ヲ「二百二十二人」ニ、同條第三號中「二十一人」ヲ「二十三人」ニ、同條第八號中「二人」ヲ「三人」ニ、「四人」ヲ「五人」ニ、同條第十二號中「三人」ヲ「二人」ニ改メ同條第二號ヲ左ノ如ク改ム
二 國境附近ニ於ケル住民ノ撫育ニ關スル事務ニ從事スル者
事務官 專任一人
屬 專任九人
同條中第九號ヲ削リ第十號ヲ第九號トシ以下順次繰上ク
第二條ノ二 鹽田築造ノ事務ニ從事セシムル爲朝鮮總督府專賣局ニ左ノ職員ヲ置ク
屬 專任二人
技手 專任八人
第四條中「技手 專任七人」ヲ左ノ如ク改ム
屬 專任七人
技手 專任九人
(備考)
第一條 朝鮮總督府ニ左ノ職員ヲ置ク
一 建築及土木ニ關スル事務ニ從事スル者
技師 專任十八人
屬 技手 專任二百十四人
二 鹽田ノ調查及築造ノ事務ニ從事スル者
屬 專任二人
技手 專任十人
三 耕地調查竝灌漑及開墾ノ事業助成ニ關スル事務ニ從事スル者
事務官 專任一人
技師 專任六人
屬 專任六人
技手 專任二十一人
八 林業試驗ニ關スル事務ニ從事スル者
技師 專任二人
屬 專任一人
技手 專任四人
九 水產試驗ニ關スル事務ニ從事スル者
技師 專任一人
屬 專任一人
技手 專任八人
十二 鑛床調查ニ關スル事務ニ從事スル者
技師 專任一人
屬 專任三人
技手 專任三人
第四條 朝鮮總督府道ニ左ノ職員ヲ置ク
二 朝鮮林野調查令ニ依ル林野調查ノ事務ニ從事スル者
技手 專任七人

◉總督官房
●外事課 參事官 伊藤 武彥 七、一五
免兼勤 ●庶務部
專賣局長 部長 青木 戒三 一〇、二四
●文書課
課長 事務官 安武 直夫 一〇、一
●土木部
技師(兼) 遞信技手 松尾太兵衞 八、五
技師 技手 井上 經彥 九、一三
技師 依願免本官 技師 井上 經彥 九、一四
技師 中嶋 猛矣 一〇、一八
●土木課
勅任待遇 技師 島﨑 孝彥 九、三〇

◉內務局
事務官 道事務官 小松淺五郎 一〇、二四
●地方課
課長 事務官 渡邊豐日子 七、二七
●社會課
課長 事務官 矢島 杉造 七、二七

◉殖產局
事務官(兼) 林野調查委員會事務官 上瀧 基 一〇、二四
同(兼) 同 西﨑 鶴司 一〇、二四
●農務課
技師 鵜原 篤二 七、二九
●地質調查所
技師 駒田亥久雄 八、五

◉法務局
●監獄課
勅任待遇 事務官 柿原 琢郎 九、三〇

◉學務局
●學務課
休職 視學官 上田駿一郎 九、一三
視學官(兼) 京城師範學校教諭 白井 規一 九、一六
●編修課
編修官(兼) 視學官 玄 櫶 七、六
同(兼) 東京高等師範學校訓導 芦田惠之助 九、二一
●宗教課
課長(兼) 事務官 松村 松盛 一〇、一
●古蹟調查課
課長(兼) 事務官 小田 省吾 一〇、一

◉警務局
道事務官(京畿道警察部長) 事務官 白上 佑吉 一〇、二四
同(忠清南道財務部長) 同 兒玉 登一 一〇、二四
同 小松淺五郎 一〇、二四
兼務 警察官講習所教授 河野 節夫 一〇、二四
事務官(兼) ●警務課 警視廳警視 竹內 健郎 七、五
事務官 警視廳警視 ●衞生課 事務官 小林 光政 七、二八
課長 技師 村田 昇清 七、六

◉林野調查委員會

朝鮮總督府林野調查委員會官制中改正 大正十年八月勅令第三百五十八號 (抄)

第二條中「十八人」ヲ「十五人」ニ改ム
第三條中「二人」ヲ「三人」ニ改ム
第八條 林野調查委員會ニ左ノ職員ヲ置ク
事務官 專任二人 奏任
副事務官 專任二人 奏任
書記 專任四人 判任
通譯生 專任二人 判任
第九條 事務官及副事務官ハ上司ノ命ヲ承ケ事務ヲ掌ル
書記及通譯生ハ上司ノ指揮ヲ承ケ各庶務及通譯ニ從事ス

(備考)
第二條 林野調査委員會ハ委員長一人及委員十八人ヲ以テ之ヲ組織ス
第三條第三項
朝鮮總督府判事ニシテ委員タル者ハ二人ヲ下ルコトヲ得ス
第八條 林野調査委員會ニ幹事一人ヲ置ク朝鮮總督府高等官ノ中ヨリ朝鮮總督之ヲ命ス
幹事ハ委員長又ハ部長ノ指揮ヲ承ケ庶務ヲ掌理ス
第九條 林野調査委員會ニ書記及通譯生ヲ置ク朝鮮總督府判任官ノ中ヨリ朝鮮總督之ヲ命ス
書記又ハ通譯生ハ委員長、部長又ハ幹事ノ指揮ヲ承ケ庶務又ハ通譯ニ從事ス

副事務官 屬 田中 次郎 九、一〇
同 同 武田左喜太郎 九、一〇
同(兼) 同 多田 純二 九、一〇
同(兼) 同 佐藤 憲彰 九、一〇
事務官 道理事官 上瀧 基 一〇、二四
同 屬 西崎 鶴司 一〇、二四
委員 參事官 守屋 英夫 一〇、二四
同 判事 淺田 賢介 一〇、二四
同 事務官 原 正鼎 一〇、二四
同 同 林 繁藏 一〇、二四
同 同 菊山 嘉男 一〇、二四
同 同 岡崎 哲藏 一〇、二四
第三部長 委員男 眞鍋 十藏 一〇、二六

◎中樞院
卒去 贊議男 朴 齊斌 九、五

◎遞信局
朝鮮總督府遞信官署官制中改正 大正十年七月勅令第三百十六號(抄)
第九條中「遞信副事務官 遞信事務官補 專任十一人 奏任十一人」ヲ「遞信副事務官 專任二十二人 奏任」ニ、「二十四人」ヲ「二十六人」ニ、「千四十二人」ヲ「千二百十八人」ニ改ム
第十二條中「、遞信副事務官及遞信事務官補」ヲ「及遞信副事務官」ニ改ム
第十六條中「、遞信事務官補」ヲ削ル
附則
本令施行ノ際現ニ朝鮮總督府遞信事務官補ノ職ニ在ル者別ニ辭令書ヲ交付セラレサルトキハ同官等俸給ヲ以テ朝鮮總督府遞信副事務官ニ任セラレタルモノトス
(備考)
第九條中二十四人ハ專任遞信技師、千四十二人ハ專任遞信書記、遞信技手、遞信書記補、航路標識看守ノ定員ナリ
第十二條 遞信事務官、遞信副事務官及遞信事務官補ハ上官ノ命ヲ承ケ事務ヲ掌ル
第十六條 郵便局長ハ遞信副事務官、遞信事務官補又ハ遞信書記ヲ以テ之ニ充ツ遞信局長ノ命ヲ承ケ局務ヲ掌理シ部下ノ職員ヲ監督ス

遞信副事務官 遞信局副事務官 小島 常世 八、九
同 遞信事務官 岡田 恭藏 八、二九
遞信技師 遞信技手 土岐 亨 九、一〇
遞信副事務官 遞信書記 波多野千代藏 九、二六
依願免本官 遞信副事務官 波多野千代藏 九、二七
營林廠長 遞信事務官 野手 耐 一〇、二四
遞信事務官 道事務官 吉村謙一郎 一〇、二四
依願免本官 遞信技師 宇都野朝二郎 一〇、二九
◎釜山郵便局
依願免本官 遞信技師 稻塚榮太郎 八、二〇

◎專賣局
副事務官(兼) 屬 伊東 猛雄 七、一六
同(兼) 同 成瀨仁喜太 七、一六
技師 專賣局技師 山下嘉之助 七、三一
免兼官 財務局長 河內山樂三 一〇、二四
局長(二等) 專賣局庶務部長 青木 戒三 一〇、二四
◎庶務課
死去 副事務官 福井 牛丸 九、五
◎製造課
課長 技師 大久保七熊 一〇、二六

◎釜山稅關
道事務官(全羅北道財務部長) 監視官(兼) 事務官 吉田 賢男 一〇、二四

◎高等法院
一等 判事 眞鍋 十藏 九、三〇
◎書記課
書記長 判事(大邱地方金泉支判事) 書記長 黑岩 覺一 八、三
書記 高山 一平 八、一五

◎京城覆審法院
判事 京城地方判事 富永 義通 八、三
司法官試補 新居 一郎 七、八
判事 光州地方全州支判事 判事(判事) 五井 節藏 七、一四
判事 水原支判事 判事(判事) 白 允和 七、二九
判事(兼) 京城覆審判事 富永 義通 八、三
二等 京城覆審判事 判事 齋藤庄三郎 九、三〇
道理事官(黃海道) 判事(判事) 細井亥之助 一〇、二四

◎京城地方法院
◎檢事局
檢事代理 司法官試補 坂 喜登 七、八
二等 檢事 境 長三郎 九、三〇
檢事代理 司法官試補 吉井 正一 一〇、七
同 同 新居 一郎 一〇、七
◎開城支廳
判事 光州地方判事 石崎敬太郎 七、一四
勅任待遇 判事 宇野 美苗 八、一九
◎水原支廳
判事(判事) 京城地方判事 白 允和 七、二九
判事 裁判所書記 蔡 奎明 七、二九
判事 光州地方順天支判事 判事(判事) 大宅 伊敏 八、三
判事 公州地方忠州支判事 奥田勝太郎 八、三
◎鐵原支廳
判事 公州地方瑞山支判事 判事(判事) 加茂 見治 七、一四
判事 光州地方錦山支判事 江藤 爲久 七、一四
同(判事) 屬 寺田 克巳 八、三
檢事(鐵原支檢事) 判事(判事) 寺田 克巳 八、二九
◎檢事分局
檢事(檢事) 判事 寺田 克巳 八、二九

◎公州地方法院
判事 大田支判事 大邱地方判事 山口 信正 八、三
咸興地方法院長 判事(判事) 深田 留治 八、三
院長 釜山地方法院長 同(院長) 菊池太惣治 九、一
釜山地方晉州支判事 竹村 昌計 九、一
◎大田支廳
判事 咸興地方清津支判事 金 鍾振 七、一四
判事 光州地方長興支判事 判事(判事) 羽生慶三郎 八、三
◎洪城支廳
判事 公州地方判事 深田 留治 八、三
判事 光州地方木浦支判事 判事(判事) 小出 倭雄 七、一四
◎瑞山支廳
瑞山支判事 伊藤孫太郎 七、一四
判事 公州地方洪城支判事 判事(判事) 伊藤孫太郎 七、一四
◎忠州支廳
京城地方鐵原支判事 加茂 見治 七、一四
判事 京城地方水原支判事 判事(判事) 奥田勝太郎 八、三
光州地方南原支判事 岡崎 隆 八、三

◎咸興地方法院
判事 清津支判事 光州地方判事 判事(判事) 劉 泰禹 七、一四
判事 光州地方判事 柳 福永 七、一四
院長 釜山地方法院長 判事(院長) 岡本 正夫 九、一
公州地方法院長 菊池太惣治 九、一
◎北青支廳
判事(判事) 裁判所書記 全 馴采 七、二九
◎永興支廳
判事(判事) 裁判所書記 森田 賢宗 八、三
退職 判事(判事) 蓮川 恒男 八、二
◎清津支廳
判事 公州地方大田支判事 判事(判事) 金 鍾振 七、一四
判事 咸興地方判事 劉 泰禹 七、一四
◎檢事分局
檢事 大邱地方慶州支檢事 河原 達夫 八、二九
◎城津支廳
判事(判事) 裁判所書記 石原今朝八 八、三
退職 判事(判事) 土居 侃夫 九、四

◎平壤覆審法院
判事 平壤地方部長 判事(判事) 三矢 正革 九、一
平壤地方判事 矢本 正平 九、一
◎書記課
書記長 書記 服部常之助 八、五
依願免本官 書記長 服部常之助 八、六
書記長 書記 大內 義正 九、二

◎平壤地方法院
部長 釜山地方晉州支判事 判事(部長) 寺川 三藏 九、一
判事 平壤覆審判事 判事(判事) 矢本 正平 九、一
平壤覆審判事 三矢 正革 九、一
判事 大邱地方判事 松本 要 九、一
◎安州支廳
判事(判事) 裁判所書記 岡 忠孝 八、三
◎鎭南浦支廳
卒去 判事 依田 弘 一〇、二八
◎瑞興支廳檢事分局
檢事(檢事) 大邱地方安東支檢事 田中永次郎 七、二九
檢事(檢事) 判事 村井 雅雄 七、二九

◎大邱覆審法院
◎檢事局
勅任待遇 檢事 塚原友太郎 九、三〇

◎大邱地方法院
判事 公州地方判事 判事(判事) 山口 信正 八、三
判事 平壤地方判事 同(同) 松本 要 九、一
釜山地方判事 松本 茂 九、一
◎檢事局
檢事(檢事) 裁判所書記 鄭 求瑛 七、二九
光州地方全州支檢事 檢事(檢事) 洪 承瑾 八、一〇

◎金泉支廳
判事(判事) 裁判所書記長 黑岩 覺一 八、三
檢事(金泉支檢事) 判事(判事) 黑岩 覺一 八、二九
◎檢事分局
檢事(檢事) 判事 黑岩 覺一 八、二九
◎尙州支廳
判事(判事) 裁判所書記 石 鍾均 七、二九
◎安東支廳檢事分局
檢事 釜山地方密陽支檢事 檢事(檢事) 川島利太郎 七、二九
檢事 海州地方瑞興支檢事 田中永太郎 七、二九
◎慶州支廳
判事(判事) 裁判所書記 貝原 甫一 八、三
判事 光州地方順天支判事 宮澤 員也 八、三
◎檢事分局
檢事(海州支檢事) 判事(判事) 貝原 甫一 八、二九
檢事(檢事) 咸興地方清津支檢事 河原 達夫 八、二九
判事 貝原 甫一 八、二九

◎釜山地方法院
退職 判事(院長) 楠 常藏 九、一
院長 咸興地方法院長 岡本 正夫 九、一
判事 大邱地方判事 判事(判事) 松本 茂 九、一
◎密陽支廳檢事分局
檢事 大邱地方安東支檢事 川島利太郎 七、二九
◎晉州支廳
判事 光州地方錦山支判事 判事(判事) 渡邊 仁平 七、一四
光州地方井邑支判事 有澤 作治 七、一四
同(判事) 裁判所書記 早川 篤一 八、三
公州地方法院長 判事(判事) 竹村 昌計 九、一
判事 平壤地方部長 寺川 三藏 九、一

◎光州地方法院
判事 京城地方開城支判事 判事(判事) 石井敬太郎 七、一四
判事 咸興地方判事 木浦支判事 金 鍾振 七、一四
判事(判事) 柳 福永 七、一四
◎檢事局
檢事 群山支檢事 手賀 順平 八、一〇
依願免本官 檢事(檢事) 山田 倭平 八、二五
◎順天支廳
大邱地方慶州支判事 判事(判事) 宮澤 員也 八、三
判事 京城地方水原支判事 大宅 伊敏 八、三
同(判事) 裁判所書記 杉江吉三郎 八、三
◎木浦支廳
判事 公州地方洪城支判事 判事(判事) 小出 倭雄 七、一四
光州地方判事 木村 四郎 七、一四
檢事(海州地方瑞興支檢事) 同(同) 村井 雅雄 七、二九
◎長興支廳
判事(判事) 裁判所書記 近藤 三郎 七、二五
死去 判事 近藤 三郎 七、二五
判事 公州地方大田支判事 判事(判事) 羽生慶三郎 八、二三
死去 判事 羽生慶三郎 九、二
退職 同(同) 栗原 忠恕 九、四
◎全州支廳
判事 京城地方判事 五井 節藏 七、一四
依願免本官 判事(判事) 張 斗植 八、二五
判事(判事) 裁判所書記 宋 實台 九、二二
◎檢事分局
檢事 群山支檢事 檢事(檢事) 下村三四郎 八、一〇
大邱地方檢事 洪 承瑾 八、一〇
◎錦山支廳
判事 釜山地方晉州支判事 渡邊 仁平 七、一四
京城地方鐵原支判事 判事(判事) 江藤 爲久 七、一四
◎南原支廳
公州地方忠州支判事 判事(判事) 岡崎 隆 八、三
判事(判事) 裁判所書記 高木 信 八、三
◎井邑支廳
判事 釜山地方晉州支判事 判事(判事) 有澤 作治 七、一四
判事(判事) 裁判所書記 小川 健治 九、一
◎群山支廳
判事(判事) 裁判所書記 梁 洪基 七、二九
依願免本官 判事(判事) 梁 洪基 九、二〇
判事(判事) 裁判所書記 金 瑄得 九、二二
◎檢事分局
檢事 光州地方檢事 檢事(檢事) 千賀 順市 八、一〇
金州支檢事 下村三四郎 八、一〇

監獄
朝鮮總督府監獄官制中改正 大正十年七月勅令第三百六號(抄)
第三條中「百四十八人」ヲ「百四十三人」ニ改ム
(百四十八人ハ專任看守長、技手、通譯生ノ定員ナリ)
◎西大門監獄
監獄補 看守長 野村 光輝 九、二六
◎永登浦監獄
典獄 大田監獄在勤 典獄 小松 數馬 九、六
典獄補 蓑田 長平 九、二六
◎大田監獄
死去 典獄 淺野 芳雄 八、二九
在勤 同 小松 數馬 九、六

◎營林廠
檢查官 廠長 岡 今朝雄 九、三〇
廠長事務取扱(兼) 事務官 澤永彦四郎 一〇、一
免廠長事務取扱兼務 同 澤永彦四郎 一〇、二四
廠長(二等) 遞信事務官 野手 耐 一〇、二四
依願免本官 技師 澤田忠次郎 一〇、二九

◎醫院
朝鮮總督府醫院官制中改正 大正十年八月勅令第三百五十七號(抄)
第三條中「技師 專任一人 奏任」ノ次ニ「教官 專任一人 奏任」ヲ加ヘ「醫員 專任二十四人 書記 專任五人 藥劑手 專任一人 看護婦長 專任一人 助手 判任」ヲ「醫員 書記 藥劑手 助手 判任」專任三十人ニ改ム
第六條ノ二 教官ハ院長ノ命ヲ承ケ助產婦及看護婦ノ養成ニ關スル事項ヲ掌ル
第十二條ノ二 看護婦長ハ上官ノ指揮ヲ承ケ醫院ニ於ケル看護ニ關スル事項ニ從事ス
技師(兼) 總督府技師 椎葉 芳助 七、五
教官 淵上 長利 九、一〇
二等 醫官 坂井 清 九、一〇
醫官 稻田 進 一〇、七

◎勸業模範場
勅任待遇 技師 武田總七郎 九、三〇
同 同 向坂幾三郎 九、三〇

◎中央試驗所
技師 技手 馬場 治郎 七、三一

◎警察官講習所
教授(兼) 警視廳警視 教授 小林 光次 七、二八
事務官 竹內 健郎 一〇、二四
道事務官(忠清南道財務部長) 道理事官 河野 篤夫 一〇、二四
教授 兒玉 晉一 一〇、二四

◎水產試驗場
技師(兼) 總督府技師 松野 二平 一〇、一一

◎京城專修學校
二等 學校長 吾孫子 勝 七、一一
教授 助教授 金 命洙 一〇、一八

◎京城醫學專門學校
教授(兼) 京城第一高等普通學校教諭兼教授 眞能 義彦 九、二四
免兼官 京城師範學校教諭 福富 一郎 九、二六
教授(兼) 德光 美福 九、二六
教授

◎京城工業專門學校
教授 川平 惠達 九、二二
◎京城師範學校
勅任待遇 學校長 赤木萬次郎 九、三〇
◎平壤中學校
教諭 仁川公立高等女學校教諭 泉 政治郎 八、一
◎京城第一高等普通學校
教諭 李 允熙 一〇、七
◎平壤高等普通學校
教諭(兼) 訓導 渡邊 洞雲 七、五
教諭 前田勘太郎 七、五
◎全州高等普通學校
教諭(兼) 學校長 高木 善人 七、三一

朝鮮總督府地方官官制中改正 大正十年八月勅令第三百五十九號(抄)
第二條中「五十一人」ヲ「五十四人」ニ、「四百五十七人」ヲ「四百七十八人」ニ、「二百九十一人」ヲ「二百九十四人」ニ、「四十五人」ヲ「百三十五人」ニ改ム
第十八條中「二千四百十九人」ヲ「二千五百四十五人」ニ、「百六十八人」ヲ「七十九人」ニ改ム
第二十六條第三項中「醫官 專任五十一人 奏任」ヲ「醫官 教官 專任六十一人 專任三人 奏任 奏任」ニ、「六十二人」ヲ「七十二人」ニ、「二十三人」ヲ「三十七人」ニ、「藥劑手 專任二十二人 判任」ヲ「藥劑手 看護婦長 專任二十五人 專任三人 判任 判任」ニ、同條第五項中「醫官」ヲ「醫官、教官」ニ、「及藥劑手」ヲ「、藥劑手及看護婦長」ニ改ム
第二十八條第一項ノ次ニ左ノ一項ヲ加フ
教官ハ院長ノ命ヲ受ケ助產婦及看護婦ノ養成ニ關スルコトヲ掌ル
同條第六項ノ次ニ左ノ一項ヲ加フ
看護婦長ハ上官ノ指揮ヲ受ケ醫院ニ於ケル看護ニ關スル事務ニ從事ス
(備考)
第二條中五十一人ハ專任警視、四百五十七人ハ專任屬、二百九十一人ハ專任技手、四十五人ハ專任森林主事、第十八條中二千四百十九人ハ專任屬、百六十八人ハ專任技手ノ定員ナリ
第二十六條第三項 醫院ニハ通シテ左ノ職員ヲ置ク
院長 奏任
醫官 專任五十一人 奏任
事務官 專任二人 奏任

藥劑官 專任二人 奏任
醫員 專任六十二人 判任
書記 專任二十三人 判任
藥劑手 專任二十二人 判任
各醫院ニ於ケル醫官、事務官、藥劑官、醫員、書記及藥劑手ノ定員ハ朝鮮總督之ヲ定ム

◉京畿道
●警察部
道警視 道警部 山田貞吉郎 九、一三
依願免本官 道警視 山田貞吉郎 九、一四
事務官(警務局) 道事務官(部長) 千葉 了 一〇、五
道事務官(部長) 事務官 白上 祐吉 一〇、二四
●道理事官
道理事官 兵庫縣川邊郡長 伊達 四雄 八、二五
●技師
道技師 藏石 勝 八、五
同(兼) 技手 山本 榮 八、二九
●待遇職員
產業技師 藏石 勝 八、九
●京城府
咸鏡北道知事 府尹 齋藤 禮三 八、五
府尹(木浦) 府理事官 曾我章四郎 八、五
在勤 府尹 吉松 憲郎 八、五
府理事官(兼) 屬 小田 留吉 一〇、二五
●仁川府
京城府在勤 府尹 吉松 憲郎 八、五
在勤 同 深川傳次郎 八、五
●郡守
休職 郡守(龍仁郡) 梁 在 昶 七、二一
龍仁郡在勤 同(長湍郡) 金 東 恒 七、二三
郡守(長湍郡在勤) 屬 吳 斗 煥 七、二一
◉水原慈惠醫院
醫官 小野 直德 八、一五
忠淸北道淸州慈惠醫院長 醫官(院長) 藤井 班象 八、三〇
醫官 平井 道治 九、三
◉公立學校職員
●高等女學校
平壤中學校教諭 教諭(仁川) 泉 政治郎 八、一
教諭(仁川) 公立中學校教諭 西川辰治郎 八、五
●實業學校
教諭(兼)(京城農業) 編修書記 本庄 正雄 七、六
同(仁川商業專修) 林 音吉 九、二六
◉忠淸北道
●內務部
黃海道內務部長 部長 渡邊 忍 一〇、二四
內務部長 道事務官 山下 謙一 一〇、二四
●警察部
郡守(陰城郡) 道警視(衛生課長) 崔 志 煥 九、一〇
事務官(局內務) 道事務官(部長) 小松淺五郎 一〇、二四
部長 道事務官 久留島新司 一〇、二四
●郡守
依願免本官 郡守(陰城郡) 鄭 淳 邦 九、一〇
郡守(陰城郡) 道警視 崔 志 煥 九、一〇
◉淸州慈惠醫院
黃海道海州慈惠醫院長 醫官(院長) 桐田 繁 八、三〇
院長 醫官 藤井 班象 八、三〇
醫官 醫員 野口 淳藏 九、一二
◉忠淸南道
●財務部
江原道財務部長 道事務官(部長) 車田 篤 一〇、二四
道事務官(部長) 事務官 兒玉 魯一 一〇、二四
●道理事官
警察官講習所教授 道理事官 河野 節夫 一〇、二四
在勤 同 坂路 英知 一〇、二四
◉全羅北道
休職 知事 李 軫 鎬 八、五
知事(二等) 全羅南道知事 玄角 仲藏 八、五
●財務部
製鐵所參事 道事務官(部長) 田尻 生五 九、三〇
道事務官(部長) 稅關監視官兼事務官 吉田 賢男 一〇、二四
●道技師
道技師(兼) 慈惠醫院醫官 吉城 貞 八、二九
●待遇職員
產業技師 下村 省三 八、八
●郡守
依願免本官 郡守(任實郡) 李 承 漢 一〇、二二
任實郡在勤 同(鎭安郡) 李 東 漢 一〇、二二
郡守(鎭安郡) 道屬 李 基 桁 一〇、二二
◉全州慈惠醫院
醫官 醫員 栗林 濟 七、三一
◉全羅南道
全羅北道知事 知事 玄角 仲藏 八、五
知事(二等) 江原道知事 元 應 常 八、九
一等 知事 元 應 常 九、三〇
●警察部
忠淸北道內務部長 道事務官(部長) 山下 謙一 一〇、二四
部長 福岡縣理事官 重信 文敏 一〇、二四
●道理事官
道理事官(兼) 道屬 北濱 源助 一〇、一八
●道技師
依願免兼官 道慈惠醫院長兼道技師 氏家 參顯 七、一三
在勤 道技師 西 直忠 七、一三
●木浦府
仁川府在勤 府尹 深川傳次郎 八、五
府尹 府理事官 曾我章四郎 八、五
●郡守
潭陽郡在勤 郡守(唐津郡) 白 奭 基 八、八
郡守(唐津郡) 道警部 成 禎 洙 八、八
◉光州慈惠醫院
二等 醫長 氏家 參顯 七、一一
依願免本官 醫長(院長) 氏家 參顯 七、一三
院長 醫官 西 直忠 七、一三
依願免本官 同 今井百之輔 八、二九
醫官 醫員 高橋 重矩 九、一二
◉公立學校職員
●實業學校
教諭(光州農業) 中井 賢藏 八、五
◉慶尙北道
江原道知事 參與官 申 錫 麟 八、五
參與官(二等) 平安北道參與官 尹 甲 炳 八、五
●道理事官
道理事官 郡屬 淺井誠一郎 九、一三
依願免兼官 郡屬兼道理事官 淺井誠一郎 九、一四
●道技師
道技師 道技手 常松 泰 七、一一
同 同 本谷愛次郎 七、一一
●待遇職員
產業技師 常松 泰 七、一一
同 本谷愛次郎 七、一一
◉大邱慈惠醫院
醫官 堀內 剛 七、六
教官 外村 定之 九、一〇
◉公立學校職員
●實業學校
教諭(大邱農業) 中林 季平 七、六
同(尙州農蠶) 京都高等蠶業學校教授 水野鶴次郎 一〇、二九
◉慶尙南道
◉晉州慈惠醫院
醫官 醫員 三宅 助一 九、一二
◉公立學校職員
●高等女學校
教諭(釜山) 長房 丈作 七、三一
●實業學校
教諭(釜山商業專修) 河野彌三郎 七、三一
◉黃海道
●內務部
遞信事務官 道事務官(部長) 吉村謙一郎 一〇、二四
部長 道事務官 渡邊 忍 一〇、二四
●道理事官
忠淸南道在勤 道理事官 坂路 英知 一〇、二四
道理事官 總督府判事 細井亥之助 一〇、二四
●道技師
全羅南道在勤 道技師 西 直忠 七、一三
●待遇職員
產業技師 緖越 常雄 八、三
●郡守
依願免本官 郡守(殷栗郡) 李 東 雨 七、五
郡守(殷栗郡) 警察講習所助教諭 南 基 允 七、一一
◉海州慈惠醫院
光州慈惠醫院長 醫官(院長) 西 直忠 七、一三
院長 醫官 桐岡 繁 八、三〇
◉平安南道
●警察部
道警視 道警部 生沼 義治 九、一〇
依願免本官 道警視 生沼 義治 九、一〇
●道理事官
道理事官(兼) 道屬 佐野順太郎 八、一五
免兼官 道屬兼道理事官 佐野順太郎 八、一六
●待遇職員
產業技師 堀 德藏 七、二九
同 丸山 敏悟 七、二九
◉平壤慈惠醫院
教官 若松 米藏 九、一〇
二等 醫官 內山安太郎 九、三〇
依願免本官 同 一番ケ瀨盧次郎 一〇、二五
◉平安北道
慶尙北道參與官 參與官 尹 甲 炳 八、五
●警察部
道警視 道警部 前田 善次 八、一五
同(中江鎭署長) 同 宇田 豐勝 九、三一
●道理事官
道理事官(兼) 道屬兼道技手 桑原 桑造 九、一〇

●道技師
道技師 田原 進 九、一〇
●待遇職員
產業技師 樋口隆太郎 八、二五
●郡守
雲山郡在勤 郡守(龜城郡) 桂 龍 櫄 九、二
龜城郡在勤 同(雲山郡) 孫 應 麟 九、二
◉江原道
全羅南道知事 知事 元 應 常 八、五
知事(二等) 慶尙北道參與官 申 錫 麟 八、五
●財務部
忠淸北道警察部長 道事務官(部長) 久留島新司 一〇、二四
部長 道事務官 車田 篤 一〇、二四
●道技師
依願免兼官 道慈惠醫院醫官兼道技師 奈良眞三郎 八、八
道技師 德島縣技手 井上八重二 九、三一
◉春川慈惠醫院
依願免本官 醫官(院長) 奈良眞三郎 八、八
院長 醫官 堀 哲夫 九、三一
醫官(兼) 道技師 井上八重二 九、三一
◉咸鏡南道
●警察部
道警視(惠山署長) 道警部 油布 德市 九、三一
●道理事官
林野調查委員會事務官 屬 樋下田威儀 一〇、二四
道理事官 道理事官 上瀧 基 一〇、二四
●道技師
道技師 長野縣技師 井上龜太郎 九、一〇
◉咸興慈惠醫院
醫官(兼) 道技師 井上龜太郎 九、一〇
教官 天野 司 九、一〇
醫官 村田 常一 一〇、七
◉公立學校職員
●高等女學校
學校長兼 公立高等女 山口 宇造 九、三一
教諭(元山) 學校教諭
教諭(兼)(同) 公立小學校訓導 平岡 一男 九、三一
◉咸鏡北道
依願免本官 知事 上林敬次郎 八、五
知事(二等) 府尹 齋藤 禮三 八、五
●警察部
外務省警視 道警視兼外務省警視 末松 吉次 八、二三
道警視(兼) 外務省警視 末松 吉次 八、二三
同(會寧署長) 道警部 神宮興太郎 九、三一
●道理事官
郡守(城津郡) 道理事官 村井文太郎 七、六
道理事官 郡守 筋瀨 德松 七、六
●待遇職員
產業技師 森 良吉 七、二九
同 熊崎 兵七 七、二九
◉羅南慈惠醫院
醫官 陸軍一等軍醫 芦刈 喬木 七、五

臺灣總督府

臺灣總督府官制中改正 大正十年八月勅令第三百六十號 (抄)

第十七條ニ左ノ一項ヲ加フ
殖産局ニ度量衡所ヲ置キ度量衡器ノ製造、修理、販賣及取締其ノ他ノ度量衡及計量ニ關スル事務ヲ掌ラシム
第十九條中「二十四人」ヲ「二十五人」ニ、「蕃務警視 專任三人」ヲ「警視 專任二人」ニ、「五十三人」ヲ「四十六人」ニ、
「屬
警部
視學
編修書記
技手
通譯 } 專任五百五人 判任」ヲ
「屬 專任三百五十人 判任
警部 專任十二人 判任
視學 專任二人 判任
編修書記 專任六人 判任
技手 專任百二十六人 判任
通譯 專任一人 判任」ニ、
「十九人」ヲ「二十二人」ニ改ム
第二十六條中「蕃務警視」ヲ「警視」ニ改ム
第三十一條ノ四中「及營林所出張所」ヲ「、營林所出張所及度量衡所」ニ改ム
(備考)
第十九條中二十四人ハ專任事務官、五十三人ハ專任技師ノ定員ナリ
同條第二項
各測候所ヲ通シテ技師一人技手十九人ヲ置キ各燈臺ヲ通シテ看守四十人ヲ置ク測候所技師ハ奏任測候所技手及燈臺看守ハ判任トス
第三十一條ノ四 測候所、燈臺、獸疫血淸製造所、營林所及營林所出張所ノ名稱及位置ハ總督之ヲ定ム

臺灣總督府部內臨時職員設置制中改正 大正十年八月勅令第三百六十一號 (抄)

第一條第一號中「十八人」ヲ「十二人」ニ、同條第二十一號中「技師 專任一人」ヲ「技師 專任二人」ニ、「三人」ヲ「四人」ニ改メ同條第二十四號ヲ削ル
同條第十號ヲ左ノ如ク改ム
十 傳染病豫防ニ關スル事務ニ從事スル者
防疫事務官 專任一人 奏任
技師 專任二人
同條第十七號ヲ左ノ如ク改ム
十七 治水調查ニ關スル事務ニ從事スル者
技師 專任一人
技手 專任二人
第二條ノ二 緬羊飼育試驗ニ關スル事務ニ從事セシムル爲臺灣總督府中央研究所ニ左ノ職員ヲ增置ス
技師 專任二人
屬 專任一人
技手 專任五人
附 則
本令ハ公布ノ日ヨリ之ヲ施行ス
明治三十六年勅令第百四十五號ハ之ヲ廢止ス
(備考)
第一條 臺灣總督府ニ左ノ職員ヲ增置ス
一 國勢調查ニ關スル事務ニ從事スル者
屬 專任十人
十 緬羊飼育試驗ニ關スル事務ニ從事スル者
技師 專任二人
屬 專任一人
技手 專任五人
十七 林業試驗ニ關スル事務ニ從事スル者
技師 專任二人
屬 專任二人
技手 專任六人
二十一 水產試驗ニ關スル事務ニ從事スル者
技師 專任一人
屬 專任一人
技手 專任三人
二十四 所得稅調查ニ關スル事務ニ從事スル者
屬 專任二人
明治三十六年(九月二十八日公布)勅令第百四十五號ハ臨時臺灣總督府ノ防疫事務ニ從事スル職員ノ件ナリ

依願免本官 總務長官 下村 宏 七、二
總務長官(二等) 專賣局長 賀來佐賀太郎 七、二

◉長官官房
●參事官室
休職 參事官 菊池 武芳 一〇、八
臺南州知事 同 吉岡 荒造 一〇、八
州理事官(臺南州) 同 川崎末五郎 一〇、八
●外事課
翻譯官 屬 紫 伯 毅 九、三一
臺南州知事 事務官(課長) 吉岡 荒造 一〇、八
課長 翻譯官 法水 了禪 一〇、八
●調查課
兼務 事務官 吉岡 荒造 九、八
同 同 川村 直岡 九、二七
臺南州知事 同 吉岡 荒造 一〇、八
兼務 同 前田 稔靖 一〇、一五
◉臨時國勢調查部
免主事 事務官 川崎末五郎 一〇、七
◉內務局
●地理課
勅任待遇 技師 野呂 寧 七、三一
兼務 事務官 中田榮次郎 一〇、一〇
◉財務局
●主計課
休職 事務官(課長) 菊池 武芳 一〇、八
事務官(課長) 大藏事務官 富田 松彥 一〇、八
兼務 事務官 中屋 重治 一〇、一五
●稅務課
免課長心得 事務官 前田 稔靖 一〇、一五
課長 同 古木 章光 一〇、一五
●金融課
課長 事務官 前田 稔靖 一〇、一五
勤務 同 中田 重治 一〇、一五
●會計課
山形縣理事官 事務官(課長) 阿部 嘉七 七、三一
課長(兼) 事務官 菊池 武芳 七、三一
休職 同(課長) 菊池 武芳 一〇、八
課長事務取扱(兼) 財政局事務官 中田榮次郎 一〇、八
●收稅官吏高雄出張所
免所長 事務官 前田 稔靖 一〇、一五
所長(兼) 同 中田榮次郎 一〇、一五
●收稅官吏基隆出張所
免所長 事務官 前田 稔靖 一〇、一五
所長(兼) 同 中田榮次郎 一〇、一五
◉遞信局
稅關長 局長 齋藤 愛二 九、一六
局長(一等) 調度頭 吉田 平吾 九、一六

●庶務課
休職　國兼通信事務官　高田　廣海　一〇、八
●爲替貯金課
休職　事務官(課長)　藤井　恭敬　一〇、八
課長(兼)　事務官　村田　三郎　一〇、八

◉殖產局
依願免本官　局長　高田元治郎　九、一六
局長(一等)　警務局長　川崎　卓吉　九、一六
●庶務課
州事務官(臺北州)　事務官(課長)　田坂　千助　一〇、八
課長(兼)　事務官　村田　三郎　一〇、八
●農務課
勤務　技師　稻垣　穎策　七、一五
中央研究所技師　同　大島金太郎　八、六
同　同　山田　秀雄　八、六
技師(兼)　中央研究所技師　大島金太郎　八、六
同(兼)　同　山田　秀雄　八、六
●糖務課
勅任待遇　技師　吉田　碩造　七、三一
勤務　同　石田　昌人　八、六
兼務　同　加藤　節　九、五
●林務課
勤務　技師　金平　亮三　八、六
●鑛務課
勅任待遇　●商工課　技師　福富喜之助　七、三一
兼務　技師　山田　秀雄　八、六
同　同　加藤　節　九、五
州事務官(臺北州)　事務官(課長)　田坂　千助　一〇、八
課長(兼)　事務官　奥秋　雅則　一〇、八
●度量衡所
所長(兼)　事務官　田坂　千助　八、二
勤務　技師　山口　鈕五郎　八、二
州事務官(臺北州)　事務官(所長)　田坂　千助　一〇、八
課長心得　技師　山口　鈕五郎　一〇、八
●水產課
技師　安達　誠三　一〇、三
●種畜場
中央研究所技師　技師　柳川　秀興　八、六
●種畜場嘉義支場
中央研究所技師　技師　赤城五十羽　八、六
●糖業試驗場
兼務　中央研究所技師　技師　稻垣　穎策　七、一五
同　同　石田　昌人　八、六
同　同　金子昌太郎　八、六
同　同　山村　悅造　八、六
同　同　三宅　勉　八、六
技師(兼)　中央研究所技師　桐田　研　八、六
同(兼)　同　石田　昌人　八、六
同(兼)　同　金子昌太郎　八、六
同(兼)　同　山村　悅造　八、六
同(兼)　同　三宅　勉　八、六
●大南庄蔗苗養成所
兼務　技師　石田　昌人　八、六
●后里庄蔗苗養成所
兼務　技師　石田　昌人　八、六
●林業試驗場嘉義支場
中央研究所技師　技師　福本　林作　八、六
●商品陳列館
館長(兼)　事務官　奥秋　雅則　一〇、八
分課未定
中央研究所技師　技師　金平　亮三　八、六
技師(兼)　中央研究所技師　金平　亮三　八、六
●植物檢查所
所長(兼)　技師　素木　得一　九、一五

◉土木局
一等　局長　山形　要助　九、三〇
依願免本官　同　山形　要助　一〇、八
免局長心得　總務長官　賀來佐賀太郎　一〇、八
局長心得(兼)　警務局長　相賀　照鄉　一〇、八
●庶務課
警視廳警視　事務官　上田　一郎　七、二八
兼務　同　增田　秀吉　八、一
休職　同(課長)　小西　恭平　一〇、八
事務官(課長)　專賣局事務官　高橋　親吉　一〇、八
●港灣課
課長　免課長　事務官　上田　一郎　八、一
同　增田　秀吉　八、一
●營繕課
依願免本官　技師　森山松之助　七、七

◉警務局
殖產局長　局長　川崎　卓吉　九、一六
局長(二等)　臺北州知事　相賀　照鄉　九、一六
●警務課
州事務官(臺中州警務部長)　事務官　本間　善庫　一〇、八
●保安課
州理事官(臺南州)　事務官(課長)　川崎末五郎　一〇、八
課長事務取扱(兼)　事務官　三浦　礎郎　一〇、八
●理蕃課
警視　陸軍工兵大尉　宇野　英種　八、二
同　佐藤　求己　八、二
勤務　事務官　本間　善庫　八、二
警視(兼)　同　本間　善庫　九、一〇
州事務官(臺中州警務部長)　警視　本間　善庫　一〇、八
課長　免課長兼務　事務官　豐田　勝藏　一〇、八
警視　宇野　英種　一〇、八
●衛生課
勅任待遇　技師　倉岡　彥助　七、三一
技師(兼)　醫學專門學校教授　小島　鼐二　八、二
技師　陸軍二等軍醫　荒井　惠　八、二
防疫事務官　技師　龜井保太郎　八、二
休職　技師　荒井　惠　八、三
警視(兼)　州警視　飯塚兵太郎　八、九
醫學專門學校　小島　鼐二　九、一
免兼官　教授兼技師　原　季五郎　九、三
技師　丹野　保次　九、三
同　梅木英太郎　一〇、三

◉司法部
部長　休職　事務官(部長)　長尾　景德　一〇、八
●民刑課
課長　事務官　和田　一次　一〇、八
●監獄課
課長(兼)　事務官　和田　一次　一〇、八

◉臺灣總督府評議會
會員　依願免會員　宮地　近思　八、二五
田村　武七　八、二五
同　警務局長　相賀　照鄉　九、三〇
臺南州知事　吉岡　荒造　一〇、一八
幹事　免幹事　參事官　鼓　包美　一〇、一八

◉市區計畫委員會
委員長　總務長官　賀來佐賀太郎　七、一一
臨時委員　技師　井手　薰　七、二〇
委員　免委員　遞信局長　吉田　平吾　九、二四
委員　警務局長　相賀　照鄉　九、二四
臨時委員　稅關長　齋藤　愛二　九、二四
臺北州知事　高田　富藏　九、二四
同　市理事官　大橋　長行　一〇、八
同　市技師　市川　純一郎　一〇、八

◉地方病及傳染病調查委員會
委員　醫院醫長　下瀨　謙太郎　八、二九

◉官設埤圳補償審查委員會
委員　總務長官　賀來佐賀太郎　七、二

◉工場胎權審查委員會
委員　法院判官　望月　恒造　九、二〇

法院

臺灣總督府法院職員定員令中改正　大正十年十月勅令第四百二十七號(抄)

第二條中「百八十五人」ヲ「百八十六人」ニ改ム

(百八十五人ハ專任書記ノ定員ナリ)

◉高等法院
●上告部
臺北州知事　判官(判官)　高田　富藏　九、一六
●覆審部
判官　判官　高田　實　八、一五
臺中地方法院長　同(部長)　田中　吉雄　九、一
部長　判官　山田　示元　九、一

◉臺北地方法院
部長　臺南地方部長　判官(部長)　大里武八郎　九、一
判事　臺中地方判官　判官　堀田　眞猿　九、一
同(部長)　宮澤　寮　九、一
新竹支判官　同(判官)　石崎皆市郎　九、一
同(同)　渡邊　里樹　九、一
判官(判官)　判事　高嶺　方美　九、一九
●新竹支部
判官　判官　渡邊　里樹　九、一

◉臺中地方法院
高等法院覆審部判官　判官(判官)　高田　實　八、一五
判官(兼)　高等法院覆審判官　高田　實　八、一五
同(判官)　檢事　讚井　健　九、一
院長　判官(院長)　山田　示元　九、一
臺北地方部長　判官　田中　吉雄　九、一
同(部長)　堀田　眞猿　九、一
部長　判官　高橋　喜又　九、一
判官　臺北地方判官　石崎皆市郎　九、一
警察官及司獄官練習所教官　判官(判官)　能澤外茂吉　一〇、一

◉臺南地方法院
判官(判官)　判事　退職判事　荒井　確治　八、一五
判官(判官)　今西　保知　八、二五
部長　臺中地方部長　同(同)　高橋　喜又　九、一
判官　大里武八郎　九、一
判官(兼)　●嘉義支部　臺南地方判官　橋本恒二郎　一〇、八

◉鐵道部
勅任待遇　技師　音羽　守　七、一一

◉專賣局
事務官(兼)　專賣局參事　林　季彥　七、五
總務長官　局長　賀來佐賀太郎　七、一一
局長心得　總務長官　賀來佐賀太郎　一〇、八
免局長心得　同　賀來佐賀太郎　一〇、八
局長(二等)　專賣局事務官　池田　幸甚　一〇、八

◉稅關

臺灣總督府稅關官制中改正　大正十年七月勅令第三百五十一號(抄)

第一條第五號中「又ハ移出入」及同條第八號中「又ハ移入」ヲ削ル

第二條中「臺北廳下淡水」ヲ「臺北州基隆港」ニ改ム

第四條中「稅關長　奏任」ヲ「稅關長　勅任又ハ奏任」ニ改ム

(備考)

第一條　臺灣總督府稅關ハ臺灣總督ノ管理ニ屬シ左ノ事務ヲ掌ル

五　輸出入又ハ移出入貨物ノ戾稅及交付金ニ關スル事項

八　輸入又ハ移入ノ砂糖、織物、石油ノ消費稅及骨牌ノ課稅ニ關スル事項

第二條　稅關ハ之ヲ臺北廳下淡水ニ置ク

第四條第一項　稅關ニ左ノ職員ヲ置ク

稅關長　奏任

勅任待遇　稅關長　原　鶴次郎　七、三一
二等　同　原　鶴次郎　九、一六
休職　同　原　鶴次郎　九、一六
稅關長(二等)　遞信局長　齋藤　愛二　九、一六
●監視部
稅關事務官　稅關監視官　小谷　常英　九、一
稅關監視官　稅關屬　平野　九一　一〇、二四
依願免本官　稅關監視官　平野　九一　一〇、二三
●庶務課
稅關事務官　稅關監視官兼稅關事務官　小谷　常英　九、一

◉高等商業學校
免生徒監　教授　西澤　二松　八、二九
生徒監　同　佐藤　佐　八、二九

◉醫學專門學校

臺灣總督府醫學專門學校官制中改正　大正十年九月勅令第四百三號(抄)

第一條中「十二人」ヲ「十三人」ニ、「十六人」ヲ「二十人」ニ改ム

(十二人ハ專任教授、十六人ハ專任助教授ノ定員ナリ)

教授(兼)　教授　小泉　丹　七、五
退職　醫院醫長　本名　文任　七、八
依願免兼官　醫院醫長　細谷　雄太　七、一五
死去　兼教授　教授　渡邊醇之助　八、六
休職　同　大西　賤雄　一〇、八
助教授　杜　聰明　一〇、三
教授　岡山醫學專門學校助教授　弓削久兵衛　一〇、二七

◉商業專門學校
教授　內田　信雄　一〇、五

◉臺北師範學校
教授　臺灣公立中學校教諭　教授　蔦宗直太郎　九、一〇
教授　助教授　山根　勇藏　九、一〇
同(生徒監)　公立中學校教諭　大宅　寅雄　九、一二

◉臺南師範學校
教授　公立高等女學校教諭　近藤　廉三　七、八
同　師範學校教諭　西卷　南平　七、八
附屬公學校主事　教授　西卷　南平　八、二九
生徒監　同　近藤　廉三　八、三〇
依願免本官　同　西山　清澄　九、二四
教授　助教授　牧　茂市郎　九、二四

◉警察官及司獄官練習所
免兼官　警務警視兼舍監　宇野　英種　八、一
舍監(兼)　警視　宇野　英種　八、二
免本官　教官　增田　秀三　八、五
所長　警務局長　相賀　照鄉　九、二七

◉圖書館
館長　依願免本官　館長　太田爲三郎　七、八
石川縣立圖書館長　並河　直廣　七、八

醫院

臺灣總督府醫院官制中改正　大正十年八月勅令第三百六十三號(抄)

第一條ニ左ノ一項ヲ加フ

臺灣總督ハ特ニ醫院ヲ指定シ助產婦養成ニ關スル事ヲ掌ラシムルコトヲ得

第六條ニ左ノ一項ヲ加フ

第一條第二項ノ規定ニ依リ指定セラレタル醫院ノ醫長、醫官及藥局長ハ前項ニ規定スル事項ノ外院長ノ命ヲ承ケ助產婦養成ニ關スル事ヲ掌ル

◉臺北醫院
依願免本官　醫長　細谷　雄太　七、一五
免兼官　防疫醫官兼醫長　荒井　惠　八、一
休職　醫長　大西　賤雄　一〇、八
依願免本官　同　水上　隆吉　一〇、二九

◉基隆醫院
醫官　醫官補　小島　鼐二　七、八

◉新竹醫院
醫官　醫官補　山下　靜一　七、八

◉臺東醫院
依願免本官　醫長(院長)　門馬　健也　七、二六
醫長(院長)　醫官補　本間喜代松　七、二六
醫官　醫官補　松本　留吉　九、三

◉澎湖醫院
醫官　醫官補　原　庸藏　九、八

臺灣總督府通信官署官制　大正十年八月勅令第三百九十二號(抄)

第一條　臺灣總督府通信官署ハ臺灣總督ノ管理ニ屬シ郵便、郵便爲替、郵便貯金、電信及電話ノ現業事務ヲ掌ル

第二條　臺灣總督府通信官署ハ郵便局、電信局及電話局トス

郵便局ヲ分チテ一等、二等及三等トス

第三條　郵便局ハ郵便、郵便爲替及郵便貯金ノ事務ヲ、電信局ハ電信ノ事務ヲ、電話局ハ電話ノ事務ヲ掌ル

郵便局ハ電信及電話ノ事務ヲ、電信局ハ電話ノ事務ヲ兼掌スルコトヲ得

第四條　臺灣總督ハ郵便局、電信局又ハ電話局ヲ指定シ區域ヲ定メテ電信及電話ノ建設事務ヲ兼掌セシムルコトヲ得

第五條　臺灣總督ハ必要ナル地ニ郵便局出張所又ハ郵便、郵便爲替、郵便貯金、電信若ハ電話ノ取扱所ヲ設クルコトヲ得

第六條　郵便局、電信局及電話局ノ名稱、位置、等級及事務取扱ノ範圍ハ臺灣總督之ヲ定ム

第七條　臺灣總督府通信官署ニ左ノ職員ヲ置ク

通信事務官　專任八人　奏任
通信技師　專任二人　奏任
通信書記・通信技手・通信書記補　專任四百五十三人　判任
三等郵便局長　判任

第八條　各局所ノ定員ハ臺灣總督之ヲ定ム

一等郵便局長ハ通信事務官ヲ以テ之ニ充テ二等郵便局長、電信局長及電話局長ハ通信書記ヲ以テ之ニ充ツ電話局長ハ通信技手ヲ以テ之ニ充ツルコトヲ得

第九條　局長ハ臺灣總督ノ指揮監督ヲ承ケ局務ヲ掌ル

第十條　通信事務官ハ局長タル者ヲ除クノ外局長ノ命ヲ承ケ事務ヲ掌ル

通信技師ハ局長ノ命ヲ承ケ技術ヲ掌ル

第十一條　通信書記ハ局長タル者ヲ除クノ外上官ノ指揮ヲ承ケ事務ニ從事ス

通信技手ハ局長タル者ヲ除クノ外上官ノ指揮ヲ承ケ技術ニ從事ス

通信書記補ハ上官ノ指揮ヲ承ケ事務ニ從事ス

第十二條　通信技師、通信書記、通信技手及通信書記補ハ臨時命ヲ承ケ臺灣總督府遞信局ノ事務ヲ助ク

附　則

臺灣總督府郵便局官制ハ之ヲ廢止ス

臺灣總督府郵便局職員ニシテ本令施行ノ際現ニ其ノ職ニ在ル者別ニ辭令書ヲ交付セラレサルトキハ通信事務官ハ通信事務官ニ、通信技師ハ通信技師ニ、通信屬ハ通信書記ニ、通信技手ハ通信技手ニ、通信手ハ通信書記補ニ、三等郵便局長ハ三等郵便局長ニ同官等俸給ヲ以テ任セラレタルモノトス

◉臺北郵便局
局長　免局長事務取扱　事務官　村田　三郎　七、三
通信事務官　樋口　憲　七、三

◉新竹郵便局
局長　臺南郵便局長　通信事務官　瀧　千代多　七、三

◉臺南郵便局
通信事務官(局長)　通信屬　橋本　定二　七、三

◉臺中郵便局
局長　依願免本官　通信事務官(局長)　小野塚斧太郎　七、三
通信事務官　瀧　千代多　七、三
臺北郵便局長　通信事務官(局長)　樋口　憲　七、三
通信事務官(局長)　屬　本間　位彥　七、三

臺灣總督府監獄官制中改正　大正十年十月勅令第四百二十五號(抄)

第二條中「看守長　通譯　專任三十六人　判任」ヲ「看守長　專任三十五人　判任　通譯　專任四人　判任」ニ改ム

◉中央研究所
依願免本職　教講師　太田　憲彰　八、二

臺灣總督府中央研究所官制　大正十年八月勅令第三百六十二號(抄)

第一條　臺灣總督府中央研究所ハ臺灣總督ノ管理ニ屬シ左ノ事項ヲ掌ル

一　農業、糖業、林業、工業其ノ他ノ產業及衛生ニ關スル研究、調查、試驗、分析、鑑定、講習及講話

二　種苗、種畜、細菌學的豫防治療品其ノ他研究調查又ハ試驗ノ結果ニ因ル物料等ノ

育成、製造、配付又ハ貸付
第二條 臺灣總督府中央研究所ニ部及課ヲ置ク
部及課ノ事務ノ分掌ハ臺灣總督之ヲ定ム
第三條 臺灣總督府中央研究所ニ左ノ職員ヲ置ク
所長
部長
事務官 專任一人 奏任
技師 專任三十六人 奏任 内一人ヲ勅任ト爲スコトヲ得
屬 專任十九人 判任
技手 專任七十四人 判任
第四條 所長ハ臺灣總督府總務長官ヲ以テ之ニ充ツ臺灣總督ノ指揮監督ヲ承ケ所務ヲ總理ス
第五條 部長ハ技師ヲ以テ之ニ充ツ所長ノ指揮ヲ承ケ部務ヲ掌理ス
第六條 事務官ハ所長ノ命ヲ承ケ庶務ヲ掌ル
第七條 技師ハ上官ノ命ヲ承ケ技術ヲ掌ル
第八條 屬ハ上官ノ指揮ヲ承ケ庶務ニ從事ス
第九條 技手ハ上官ノ指揮ヲ承ケ技術ニ從事ス
第十條 臺灣總督ハ必要ト認ムル地ニ臺灣總督府中央研究所支所ヲ置クコトヲ得其ノ位置及名稱ハ臺灣總督之ヲ定ム
第十一條 第一條ノ事項ニ關シ所長ノ諮問ニ應セシムル爲臺灣總督府中央研究所ニ評議會ヲ置ク
評議會員ハ關係臺灣總督府部內高等官ノ中ヨリ臺灣總督之ヲ命ス

附 則

臺灣總督府農事試驗場官制及臺灣總督府研究所官制ハ之ヲ廢止ス
本令施行ノ際現ニ臺灣總督府農事試驗場又ハ臺灣總督府研究所ノ技師、書記又ハ技手タル者別ニ辭令書ヲ交付セラレサルトキハ各臺灣總督府中央研究所ノ技師、屬又ハ技手ニ同官等俸給ヲ以テ任セラレタルモノトス

復職 休職技師 小泉 丹 七、五
技師(一等)(農事部長兼庶務課長心得) 總督府技師 大島金太郎 八、六
同(林業部長) 同 金平 亮三 八、六
同(衛生部長兼工業部長) 同 堀內 次雄 八、六
技師 同 石田 研 八、六
同 同 金子昌太郎 八、六
同 同 山田 秀雄 八、六
同 同 山村 悅造 八、六
同 同 三宅 勉 八、六
同 同 柳川 秀興 八、六
同 同 稲本 林作 八、六
同 同 赤城五十羽 八、六
同 同 石田 昌人 八、六
七等待遇 屬 松田八百力 八、一五
事務官 國府 小平 八、三〇
免庶務課長心得 技師 大島金太郎 八、三〇
庶務課長 事務官 國府 小平 八、三〇
免工業部長兼務 技師 堀內 次雄 九、一〇
技師(兼)(工業部長) 總督府技師 大山 爾也 九、一〇
同(兼) 農林專門學校教授 村山 釀造 九、三三
同(兼) 醫學專門學校教授 杜 聰明 一〇、三

臺灣地方待遇職員令 (大正十年九月勅令第四百六號)

(抄)

第一條 地方產業ニ關スル事務又ハ技術ニ從事セシムル爲州費又ハ廳地方費ヲ以テ各州又ハ廳ニ通シテ左ノ職員ヲ置クコトヲ得
事務職員
產業主事 專任五人以內 奏任官待遇
產業書記 專任十五人以內 判任官待遇
技術職員
產業技師 專任二十八人以內 奏任官待遇
產業技手 專任百人以內 判任官待遇
第二條 地方土木ニ關スル事務又ハ技術ニ從事セシムル爲州費又ハ廳地方費ヲ以テ各州又ハ廳ニ通シテ左ノ職員ヲ置クコトヲ得
事務職員
土木書記 專任十五人以內 判任官待遇
技術職員
土木技師 專任十八人以內 奏任官待遇
土木技手 專任五十八人以內 判任官待遇
第三條 地方衛生ニ關スル事務又ハ技術ニ從事セシムル爲州費又ハ廳地方費ヲ以テ各州又ハ廳ニ通シテ左ノ職員ヲ置クコトヲ得
事務職員
衛生書記 專任十八人以內 判任官待遇
技術職員
衛生技師 專任五人以內 奏任官待遇
衛生技手 專任七十八人以內 判任官待遇
第四條 地方ニ於ケル物產檢查ニ關スル事務ニ從事セシムル爲州費又ハ廳地方費ヲ以テ各州又ハ廳ニ通シテ左ノ職員ヲ置クコトヲ得
物產檢查員 專任百五十八人以內 判任官待遇
第五條 前四條ノ職員ノ各州及各廳ノ定員ハ臺灣總督之ヲ定ム
第六條 第七條ニ於テ準用スル地方待遇職員令第九條但書ノ規定ニ依リ俸給ヲ受ケス又ハ最低金額ヨリ低キ俸給ヲ受クル第一條乃至第四條ノ職員ニシテ他ノ職務ニ從事スル者ノ員數ハ主トシテ從事スル事務又ハ技術ノ職員ノ定員ノ內トシ其ノ他ノ職員ノ定員ノ外トス
第七條 第一條乃至第四條ノ職員ノ服務ニ關シテハ官吏服務規律ヲ準用シ其ノ任免、待遇、俸給及休職ニ關シテハ本令ニ規定スルモノノ外地方待遇職員令ヲ準用ス
第八條 前條ニ於テ準用スル地方待遇職員令第二條乃至第五條ノ規定ノ適用ニ付テハ臺灣教育令ニ依ル專門學校ハ之ヲ專門學校又ハ實業專門學校、臺灣教育令ニ依ル實業學校ハ之ヲ實業學校ト看做ス
第九條 朝鮮臺灣滿洲及樺太在勤文官加俸令ハ第一條乃至第四條ノ職員ニ之ヲ準用ス

附 則

大正八年勅令第三百七十號ハ之ヲ廢止ス
(備考) 大正八年(八月十一日公布)勅令第三百七十號ハ臺灣ニ於ケル重要物產檢查ノ事務ニ從事セシムル爲臺灣總督府ニ臨時職員ヲ置クノ件ナリ

◎臺北州
知事(二等) 知事 相賀 照鄉 九、一六
警務局長 法院判官 高田 富藏 九、一六
◎內務部
依願免本官 州事務官(部長) 井澤 眞民 一〇、八
州事務官(部長) 事務官 田阪 千助 一〇、八
◎警務部
●衛生課
免兼官 防疫醫官兼州技師 荒井 惠 八、一
●郡役所
新竹州大溪郡守 郡守(蘇澳郡) 小島仁三郎 七、五
同郡勤務 州警視(蘇澳郡) 小島仁三郎 七、五
郡守(蘇澳郡) 警部 下村 庸 七、五
州警視(兼)(同) 郡守 下村 庸 七、五
依願免本官 同(新莊郡) 吉成 安住 七、三
郡守(新莊郡) 州屬 越山 正彥 七、三
依願免本官竝兼官 郡守兼州警視(蘇澳郡) 下村 庸 一〇、五
郡守(蘇澳郡) 警部 藤崎濟之助 一〇、五
州警視(兼)(同) 郡守 藤崎濟之助 一〇、五
◎州立臺北中學校
奏任官ノ待遇ヲ受クル街長 基隆郡基隆街長 山內小藤二 九、一五
教諭 師範學校教授 葛宗直太郎 九、一
生徒監 教諭 葛宗直太郎 九、一〇
依願免本官 同 繁野 政瑠 九、一〇
教諭 小川 正 一〇、七
◎州立臺北商業學校
教諭 江副 秀喜 七、三
同 山本 規 七、三
◎州立臺北第一高等女學校
師範學校教諭 教諭 山根 勇藏 九、一〇
◎新竹州
休職 知事 服部 仁藏 一〇、八
知事(二等) 專賣局參事 常吉 德壽 一〇、八
◎知事官房
●稅務課
北海道廳理事官 州理事官 蜂須賀善亮 七、三
◎內務部
●教育課
北海道廳理事官 州理事官(課長) 蜂須賀善亮 七、三
●勸業課
州理事官(課長) 文部屬 堀內 林平 八、五
課長(兼) 州理事官 堀內 林平 九、三
●郡役所
依願免本官竝兼官 郡守兼州警視(大溪郡) 垣田林左衛門 七、五
郡守(大溪郡) 州警部 毛利 誠意 七、五
州警視(兼)(同) 郡守 毛利 誠意 七、五
臺北州彰化郡守 大溪郡守 岩本 多助 七、五
大溪郡守 郡守 小島仁三郎 七、五
同郡在勤 州警視 小島仁三郎 七、五
◎臺中州
◎知事官房
●文書課
依願免本官 州屬 日種 成賢 一〇、八
州理事官 州理事官 日種 成賢 一〇、九
◎內務部
●勸業課
勤務 州技師 豐田俊五郎 八、一五
●土木課
州技師 州技手 白倉 好夫 八、一五
同 同 青木 萬次 九、三
◎警務部
臺南州內務部長 州事務官(部長) 伊藤 兼吉 一〇、八
州事務官(部長) 事務官兼警視 本間 善庫 一〇、八
●郡役所
依願免本官 郡守(彰化郡) 島 岩太郎 七、五
彰化郡守 郡守 岩本 多助 七、五
依願免本官 同(北斗郡) 關 善之助 七、五
北斗郡守 郡守 石渡 癸吉 七、五
南投郡守 同 福島 平 七、五
大屯郡守 同 增永吉次郎 七、五
郡守(竹山郡) 郡屬 磯員 武平 七、五

能高郡勤務 州警視 秋水 長吉 九、二九
同警察課長 同 秋水 長吉 九、三〇
州協議會
依願免會員 廖 西東 七、八
會員 前田 廣次 七、八
同 岩本 多助 九、二
◎臺南州
依願免本官 州知事 枝 德二 一〇、八
知事(二等) 事務官(兼參事官) 吉岡 荒造 一〇、八
◎內務部
依願免本官 州事務官(部長) 神社 柳吉 一〇、八
部長 州事務官 伊藤 兼吉 一〇、八
●地方課
州事務官(高雄州警察部長) 州理事官 草野 義一 一〇、八
州理事官(課長) 事務官兼參事官 川崎末五郎 一〇、八
●勸業課
州技師 州技手 長谷部 浩 八、二
◎警務部
●臺南警察署
嘉義郡警察課長(署長) 州警視 岡崎 豐治 七、五
州警視(署長) 州警部 釉田龜次郎 七、五
●郡役所
依願免本官 郡守(北港郡) 副島寅三郎 七、五
同 同(虎尾郡) 國谷德太郎 七、五
郡守(北港郡) 州警視(嘉義郡) 隈元多市郎 七、五
同(虎尾郡) 郡屬 森 直吉 七、五
嘉義郡警察課長 州警視 岡崎 豐治 七、五
◎州立臺南中學校
教諭 並河 貢孝 九、二
◎州立臺南高等女學校
教諭 公立中學校教諭 堀 莊之進 七、五
同(兼) 臺灣公立中學校教諭 黑山 頁造 七、三
州協議會員 脇山 遜眞 一〇、一九
◎高雄州
◎內務部
休職 州事務官(部長) 御厨 規三 一〇、八
部長 州事務官 東 忠藏 一〇、八
●勸業課
州技師 中谷 哲二 九、二七
◎警務部
內務部長 州事務官(部長) 東 忠藏 一〇、八
州事務官(部長) 州理事官 草野 義一 一〇、八
警察醫 海軍軍醫少尉 勝本貞次郎 七、一五
●郡役所
依願免本官竝兼官 郡守兼州警視(潮州郡) 齋藤 永治 七、五
郡守(恒春郡) 州警部 城戶 彥市 七、五
州警視(兼)(同) 郡守 城戶 彥市 七、五
奏任官ノ待遇ヲ受クル街長 屏東郡屏東街長 石丸 長城 七、六

關東廳

◎長官官房
●文書課
內務局地方課長 事務官(課長) 小川順之助 七、三
●會計課
事務官(課長) 石川縣理事官 金井 佐久 七、三
免課長兼務 事務官 西山 左內 七、三
事務官(課長) 香川縣香川郡長 佐藤 惠恕 七、三
●參事官室
參事官 茨城縣警察部長 久保豐四郎 七、三
同(兼) 事務官 藤田俱次郎 七、三
同(兼) 同 小河 正儀 七、三
◎內務局
●地方課
免課長兼務 事務官 田中 千吉 七、三
課長 同 小川順之助 七、三
●殖產課
事務官 靜岡縣警視 小河 正儀 七、三
免兼務 事務官 小川順之助 八、四
●財務課
事務官 巖手縣紫波郡長 木內 五助 七、三
◎警務局
●警務課
事務官(課長) 神奈川縣事務官 稻葉俊太郎 七、三
事務官(課長) 秋田縣警察部長 藤田俱治郎 七、三
●保安課
事務官(課長) 高知縣理事官 大場鑑次郎 七、三
●外事部
事務官(兼) 領事 岩村 成允 一〇、三
◎旅順民政署
●庶務課
理事官(課長) 石川縣屬 北崎 巽 七、二
●財務課
理事官(課長) 屬 大川廣太郎 七、二
◎大連民政署
●庶務課
理事官(課長) 屬 眞鍋 眞助 七、二
◎金州民政署
●地方課
理事官(課長) 新谷 清潔 七、二
●財務課
理事官(課長) 遞信書記 畝部 與平 七、二
●庶務課
理事官(課長) 屬 川崎 流三 七、二
●財務課
理事官(課長) 屬 下村 保 七、二
◎臨時戶口調查部
免副部長 事務官 赤塚 正助 九、五
同 同 田中 千吉 九、五
副部長 內務局長 廣瀨 直幹 九、五
◎高等法院
依願免本官 判官 湯淺 唯二 七、一八
◎地方法院
判官(判官) 判事 筒井 雪郎 九、一六
勅任待遇 判官 土屋 信民 九、三〇
◎醫院
依願免本官 陸軍二等軍醫 渡來 民次 七、六
醫員 醫長 大原濟之助 九、二八
◎海務局
技師 海軍豫備機關中尉 上原 精一 七、五

關東廳遞信官署官制中改正 (大正十年七月勅令第三百七號)(抄)

第八條中「四百四十六人」ヲ「四百八十八人」ニ改ム
(四百四十六人ハ專任遞信書記、遞信技手、遞信書記補ノ定員ナリ)

◎遞信局
遞信副事務官 遞信局事務官 田村謙治郎 七、三
遞信事務官(業務課長) 遞信事務官 櫻井 學 八、八
遞信副事務官 遞信局書記 土屋 義郎 八、八
總務課長 遞信事務官 櫻井 學 八、二
經理課長 遞信副事務官 田村謙治郎 八、二
工務課長 遞信技師 岩瀨鐵次郎 八、二
勤務 遞信副事務官 河野 秀雄 八、二
遞信副事務官(貯金局課長) 貯金局書記 三木 卓 八、一五
●大連郵便局
依願免本官 遞信副事務官(局長) 河原塚重忠 八、八
局長事務取扱 遞信事務官 佐藤 吉郎 八、八
臨時在勤 遞信副事務官 澤井 敎吉 八、二
依願免本官 同 澤井 敎吉 八、一五
●旅順郵便局
依願免本官 遞信副事務官(局長) 北島 保吉 七、一一
●牛莊郵便局
依願免本官 遞信副事務官(局長) 山下重治郎 七、一八
局長 遞信副事務官 山本太三郎 八、一一
●遼陽郵便局
遞信副事務官(局長) 遞信書記 澤井 敎吉 七、二九
大連郵便局在勤 遞信副事務官(局長) 澤井 敎吉 八、一一
局長 遞信副事務官 雨宮 郁 八、一一
●長春郵便局
依願免本官 遞信副事務官(局長) 緒方 丹宮 七、一六
遞信副事務官(局長) 遞信書記 野原 正雄 九、一〇
●安東縣郵便局
牛莊郵便局長 遞信副事務官(局長) 山本太三郎 八、一一
局長 遞信副事務官 稻葉正太郎 八、一一
◎旅順工科學堂
一等 學長兼教授 宮田 忠諟 九、三〇
◎大連中學校
教諭 吉池 泰二 九、一一

樺太廳

◎內務部
技師 水產試驗場技手 荒井 眞文 七、五
同(兼) 鐵道技師 新井藤一郎 七、六
技師(兼) 鐵道技師 土屋 紋藏 七、六
鐵道事務官 事務官 榊原 篤 七、一三
勅任待遇 部長 相良 步 七、二六
技師 鐵道技師 高橋 孝 八、八
休職 部長 相良 步 九、一五
部長 秋田縣平鹿郡長 酒井 隆吉 一〇、一四
福井縣警視 事務官 佐伯 顯 一〇、一三
技師(兼) 鐵道技手 山田 敬助 一〇、一三
◎警察部
技師(兼) 醫院醫員 田中 盛業 七、六
◎水產試驗場
技師(兼) 廳技師 岡本 曉 七、七
◎樺太廳鐵道事務所
鐵道技師 廳技師兼鐵道技師 土屋 紋藏 七、六
依願免本官 鐵道事務官 中村 官康 七、一三
鐵道事務官 廳事務官兼鐵道書記 榊原 篤 七、一三

廳技師　鐵道技師　高橋　孝　八、八
鐵道技師(兼)　廳技師　高橋　孝　八、八

◎樺太廳中學校
教諭　公立中學校教諭　藤田　弘一　八、八

◎樺太廳高等女學校
教諭(兼)　中學校教諭　村山　省吾　九、二四
奏任官ノ待遇ヲ受クル小學校長　豐原公學校長　奥　清治　九、三

會計檢査院

會計檢査院事務章程中改正 大正十年八月勅令第三百九十五號 (抄)

第一條中「第一部第二部」ヲ「第一部、第二部及第三部」ニ改ム
第四條中「二名」ヲ「三名」ニ改ム

附　則

(備考)
第一條　會計檢査院ニ第一部第二部ヲ設ケ各部ニ課ヲ置キ檢査ノ事務ヲ分掌セシム
第四條　總會議ハ會計檢査官現員ノ三分ノ二以上部會議ハ其ノ部ノ會計檢査官現員ノ半數以上出席スルニ非サレハ議決ヲ爲スコトヲ得ス
出席會計檢査官前項ノ數ニ滿タルトキハ總會議ニ於テハ二名部會議ニ於テハ一名ヲ限リ副檢査官ヲ以テ補充スルコトヲ得

會計檢査院勅任檢査官、書記及技手ノ定員ニ關スル件中改正 大正十年八月勅令第三百九十六號 (抄)

「百八十五人」ヲ「二百四十五人」ニ改ム
(百八十五人ハ書記及技手通シテノ定員ナリ)

◎院長官房
檢査官(第一部第三課長)　書記官兼檢査官　武藤　榮治郎　九、一
同(第二部第一課長兼第二課長)　書記官　岡　正路　九、一
書記官　副檢査官　津屋　幸右衛門　九、一
同(兼)　同　大山　常藏　九、一
調査掛兼務　同　津屋　幸右衛門　九、一

◎第一部
●第一課
課長　檢査官　今泉　國太郎　九、一
勤務　副檢査官　廣瀬　正一　九、一
二等　檢査官　今泉　國太郎　九、三〇
●第二課
書記官　副檢査官　津屋　幸右衛門　九、一
檢査官(兼)　書記官　津屋　幸右衛門　九、一
課長(兼)　檢査官　今泉　國太郎　九、一
免課長　同　今泉　國太郎　九、三〇
檢査官(課長)　休職關東廳事務官　永山　善之助　九、三〇
●第三課
檢査官(課長)　書記官兼副檢査官　武藤　榮治郎　九、一
部長(第三部主管)　檢査官　田中　涙江　九、一
副檢査官　香川縣理事官　近藤　榮一　九、一五

◎第二部
●第一課
第二課勤務　副檢査官　塘　才二郎　九、一
副檢査官　理事　吉野　直治　九、九
●第二課
第三課長　檢査官(課長)　小栗　盛太郎　九、一
課長(兼)　檢査官　木村　精一　九、一
勤務兼務　副檢査官　塘　才二郎　九、一
同　山田　渡　九、一
●第三課
勤務　副檢査官　伊藤　乙亮　九、一
同　同　大木　操　九、一
第四課長　檢査官(課長)　小菅　如淵　九、一
課長　同　小栗　盛太郎　九、三〇
二等　第三部第二課長　同　小栗　盛太郎　九、三〇
●第四課
檢査官(二等)(課長)　朝鮮總督府營林廠長　岡　今朝雄　九、三〇
勤務　副檢査官　市川　要四郎　九、一
副檢査官　書記　山田　渡　九、一
課長　檢査官　小菅　如淵　九、一

◎第三部
部長(二等)(主管)　檢査官　田中　涙江　九、一
●第一課
檢査官(課長)　副檢査官　岡　正路　九、一
副檢査官　書記　景山　榮志　九、一
同　同　國島　貞一　九、一
●第二課
課長(兼)　檢査官　岡　正路　九、一
勤務　副檢査官　桝谷　益藏　九、一
兼務　同　國島　貞一　九、一
課長　檢査官　岡　正路　九、三〇
免課長兼務　同　小栗　盛太郎　九、三〇
●第三課
課長　檢査官　清原　德太郎　九、一
勤務　副檢査官　大澤　清高　九、一
●第四課
課長(兼)　檢査官　清原　德太郎　九、一
勤務　副檢査官　水島　房吉　九、一

行政裁判所

一等　評定官　遠藤　源六　一〇、五

警視廳

◎總監官房
朝鮮總督府事務官　警視(監察官)　竹内　健郎　七、五
監察官勤務　警視　佐々木　貞七　七、二八
同　大久保　留次郎　七、二八
◎警務部
刑事部勤務　警視　小泉　總之助　七、二八
警視　朝鮮總督府事務官　小林　光政　七、二八
◎刑事部
警視　福岡縣警視　野村　毅　七、二八
勤務　警視　小泉　總之助　七、二八
同　同　森寛　右衛門　七、二八
◎保安部
神奈川縣警視　警視　小山　知一　八、二
技師(建築監督官)　朝鮮總督府技師　森田　慶一　一〇、四
◎衛生部
勅任待遇　技師　西崎　弘太郎　七、二
防疫醫　防疫醫　石橋　千圓　九、一
同　同　佐々木　千尋　九、一
◎防疫職員
防疫評議員　警視廳技師　龜岡　慶治　七、二二
同　大河原　一太郎　七、二二
東京市參事會員　新井　與四郎　七、二二
同　大庭　重治　七、二二
◎消防部
依願免本官　消防司令　河田　莊太郎　七、二八
消防司令　警視　山川　秀好　七、二八
●第一消防署
署長　消防司令　額賀　仙太郎　七、二八
◎警察署
高知縣理事官　警視(深川西平野)　近藤　驍介　七、三
警視廳消防司令　同(下谷坂本)　山川　秀好　七、二八
依願免本官　同(麴町)　三原　鹿三　七、二八
同　同(淀橋)　黑葛原　新次郎　七、二八
同　同(早稻田)　松井　吉太郎　七、二八
監察官　同(錦町)　佐々木　貞七　七、二八
總督官房勤務　同(神樂坂)　大久保　留次郎　七、二八
刑事部勤務　同(原庭)　森寛　右衛門　七、二八
麴町麴町署長　同(本富士)　菅　貞仁　七、二八
警視(牛込早稻田署長)　宮城縣警視　松枝　角二　七、二八
牛込神樂坂署長　警視(三田)　泊　武治　七、二八
下谷坂本署長　同(堀留)　福原　芳　七、二八
警視(本所原庭署長)　警部　竹内　仁作　七、二八
同(日本橋堀留署長)　臺灣總督府事務官　上田　一郎　七、二八
同(淀橋署長)　警部　兒玉　勝一郎　七、二八
神田錦町署長　警視(日比谷)　増田　傳次郎　七、二八
麴町日比谷署長　同(原庭)　森寛　右衛門　七、二八
本郷本富士署長　同(七軒町)　山内　秀一　七、二八
淺草七軒町署長　同(巣鴨)　石森　勳夫　七、二八
警視(小石川大塚署長)　警部　長谷川　守三　七、二八
同(芝三田署長)　同　江口　治　七、二八
同(巣鴨署長)　同　池上　虎彌　七、二八
依願免本官　警視(大塚)　長谷川　守三　七、二八
警視(小石川大塚署長)　警部　平野　廣三郎　八、三
同(赤坂青山署長)　同　岩井　精次　八、三
淺草日本堤署長　警視(青山)　岸本　時次　八、三
深川西平野署長　同(日本堤)　江種　榮吏　八、三
愛媛縣理事官　同(麴町)　菅　貞仁　九、三
麴町麴町署長　同(赤坂表町)　田邊　保皓　九、三
赤坂表町署長　同(新場橋)　山口　竹治　九、三
日本橋新場橋署長　同(南元町)　花井　鉞郎　九、三
警視(淺草南元町署長)　兵庫縣警部　關口　仙右衛門　九、三

貴族院

議員
依願退職　野々村　久次郎(岐阜縣)　七、六
就職　侯　鍋島　直映　七、一二
死去　秋山　源兵衛(山梨縣)　八、一
薨去　男　前田　正名　八、一二
勅任　高倉　虎(茨城縣)　八、三〇
薨去　山田　春三　九、一三
退職(隱居)　侯　久我　通久　一〇、七
依願退職　高谷　豐之助(青森縣)　一〇、一八
勅任　桑原　善吉(岐阜縣)　一〇、一九
死去　平井　六右衛門(岩手縣)　一〇、一九
就職　侯　久我　常通　一〇、二〇
薨去　森　正隆　一〇、二八

衆議院

議員
死去　川口　誠三郎(福島縣第四區)　九、二四
同　兒玉　亮太郎(和歌山縣第三區)　一〇、二五

◎廳府縣

拓殖及森林事務ニ從事セシムル爲北海道廳ニ臨時職員增置等ノ件中改正 大正十年七月勅令第三百二十三號 (抄)

第一條第一項第一號中「二十三人」ヲ「四十八人」ニ、「二百九十人」ヲ「三百五十五人」ニ、同項第二號中「專任十七人」ヲ「專任二十人」ニ、「十三人」ヲ「十六人」ニ、「八十七人」ヲ「九十八人」ニ、同項第三號中「二百七十四人」ヲ「三百二十五人」ニ、同項第四號中「十八人」ヲ「十一人」ニ、「五十九人」ヲ「六十一人」ニ、同項第五號中「五十六人」ヲ「六十三人」ニ、同項第六號中「五人」ヲ「八人」ニ、「專任十八人」ヲ「專任十九人」ニ、「三十人」ヲ「五十八人」ニ、同項第七號中「十二人」ヲ「十三人」ニ、「二十九人」ヲ「三十三人」ニ、「八十一人」ヲ「九十四人」ニ、同項第九號中「十八人」ヲ「十九人」ニ、「二百三十七人」ヲ「二百七十四人」ニ、「二百四十八人」ヲ「二百五十八人」ニ改メ同項第六號中「石狩川」ヲ削リ同項第九號ノ次ニ左ノ一號ヲ加フ
十　調査ニ關スル事務ニ從事スル職員
　理事官　專任一人　奏任
　屬　專任十人　判任

(參照)
大正六年十二月一日公布　勅令第二百二十一號　抄
第一條第一項
拓殖及森林ノ事務ニ從事セシムル爲北海道廳ニ臨時左ノ職員ヲ置ク
一　殖民ニ關スル事務ニ從事スル職員
　理事官　專任二人　奏任
　技師　專任三人　奏任
　屬　專任二十三人　判任
　技手　專任二百九十人　判任
二　產業ニ關スル事務ニ從事スル職員
　技師　專任十七人　奏任
　屬　專任十三人　判任
　技手　專任八十七人　判任
三　道路橋梁ニ關スル事務ニ從事スル職員
　理事官　專任一人　奏任
　技師　專任十二人　奏任
　屬　專任六十三人　判任
　技手　專任二百七十四人　判任
四　土地改良ニ關スル事務ニ從事スル職員
　理事官　專任一人　奏任
　技師　專任五人　奏任
　屬　專任十人　判任
　技手　專任五十九人　判任
五　河川ニ關スル事務ニ從事スル職員
　技師　專任二人　奏任
　屬　專任七人　判任
　技手　專任五十六人　判任
六　石狩川治水ニ關スル事務ニ從事スル職員
　技師　專任五人　奏任
　屬　專任十八人　判任
　技手　專任三十人　判任
七　港灣ニ關スル事務ニ從事スル職員
　技師　專任十二人　奏任
　屬　專任二十九人　判任
　技手　專任八十一人　判任
九　森林ニ關スル事務ニ從事スル職員
　理事官　專任一人　奏任
　技師　專任十八人　奏任
　屬　專任三十六人　判任
　技手　專任二百三十七人　判任
　森林主事　專任二百四十八人　判任

地方待遇職員令中改正 大正十年七月勅令第三百四十號 (抄)

第十二條中「獸醫免狀ヲ有スル者ヨリ」ノ下ニ「、癩療養所ノ看護婦長又ハ看護婦ハ看護婦免狀又ハ看護人免狀ヲ有スル者ヨリ」ヲ加フ
(備考)
第十二條第二項
前條ノ規定ニ依ルノ外防疫醫、檢疫醫、臨時海港檢疫醫、廳府縣警察醫又ハ癩療養所ノ醫長若ハ醫員ハ醫師免許證ヲ有スル者ヨリ、癩療養所ノ調劑員ハ藥劑師免狀ヲ有スル者ヨリ、檢疫獸醫、臨時海港檢疫獸醫又ハ屠畜檢査技手ハ獸醫免狀ヲ有スル者ヨリ之ヲ任用ス

廳府縣警察醫設置制中改正 大正十年九月勅令第四百七號 (抄)

第一條中「二百人」ヲ「二百十五人」ニ改ム
(二百人ハ專任廳府縣警察醫ノ定員ナリ)

屠畜取締職員制中改正 大正十年九月勅令第四百十四號 (抄)

第一條中「十二人」ヲ「十四人」ニ改ム
(備考)
第一條第一項
廳府縣(東京府ヲ除ク)ニ通シテ左ノ職員ヲ置ク
　屠畜檢査技師　專任十二人以內　奏任官待遇

公立學校職員制中改正 大正十年七月勅令第三百十三號 (抄)

第二條中「前項職員ノ外」ノ下ニ「高等科ヲ置キタル高等女學校ニ教授助教授」ヲ加フ
第五條中「及大學豫科」ヲ「、大學豫科及高等女學校高等科」ニ改ム
第七條ニ左ノ一項ヲ加フ
高等女學校高等科ノ學級數ハ之ヲ第一項ノ學級數ニ算入セス
(備考)
第二條　師範學校、公立ノ中學校、高等女學校及實業學校ニ左ノ職員ヲ置ク
　學校長
　教諭
　助教諭
　書記
前項職員ノ外寄宿舍ノ設アル學校ニ舍監、師範學校ニ訓導、附屬幼稚園ヲ置キタル師範學校ニ保姆ヲ置ク
第五條第一項
專門學校、實業專門學校、高等學校及大學豫科ノ教授ハ奏任官ノ待遇、助教授ハ判任官ノ待遇トス生徒ノ教育ヲ掌ル
第七條第一項
師範學校、中學校、高等女學校及實業學校ノ教諭ニシテ奏任官ノ待遇ト爲スコトヲ得ル者ノ員數ハ當該學校ニ於ケル學級數八學級以下ノ師範學校、中學校及高等女學校又ハ六學級以下ノ實業學校ニ在リテハ三人以內トシ以上三學級ヲ增ス每ニ一人ヲ加フルコトヲ得

公立圖書館職員令 大正十年七月勅令第三百三十六號 (抄)

第一條　公立圖書館ニ左ノ職員ヲ置ク
　館長
　司書
　書記
第二條　館長ハ奏任官又ハ判任官ノ待遇トス地方長官ノ監督ヲ承ケ館務ヲ掌理シ所屬職員ヲ監督ス
司書ハ奏任官又ハ判任官ノ待遇トス館長ノ指揮ヲ承ケ圖書ノ整理、保存及閲覽ニ關スル事務ヲ掌ル
書記ハ判任官ノ待遇トス館長ノ指揮ヲ承ケ庶務ニ從事ス
第三條　奏任官待遇ノ館長及司書ハ左ノ資格ノ一ヲ有スル者ヨリ之ヲ任用ス
一　文官任用令第五條第一項ノ規定ニ依リ高等文官ト爲ルノ資格ヲ有スル者
二　學位ヲ有スル者又ハ大學令ニ依ル大學ノ學部若ハ帝國大學分科大學ヲ卒業シ學士ト稱スルコトヲ得ル者
三　專門學校、高等學校高等科、大學令ニ依ル大學ノ豫科又ハ高等學校大學豫科ヲ卒業シ二年以上判任官待遇以上ノ職ニ在リテ教育又ハ圖書ニ關スル事務ニ從事シタル者
四　五年以上判任官待遇以上ノ職ニ在リテ教育又ハ圖書ニ關スル事務ニ從事シ月額八十圓以上ノ俸給ヲ受ケタル者
五　圖書ニ關シ特別ノ學識經驗アル者ニシテ高等試驗委員ノ銓衡ヲ經タル者
第四條　判任官待遇ノ館長、司書及書記ハ左ノ資格ノ一ヲ有スル者ヨリ之ヲ任用ス
一　文官任用令第六條ノ規定ニ依リ判任文官ト爲ルノ資格ヲ有スル者
二　前條第二號乃至第五號ニ該當スル者
三　三年以上教育又ハ圖書ニ關スル公務ニ從事シタル者
四　圖書ニ關シ學識經驗アル者ニシテ普通試驗委員ノ銓衡ヲ經タルモノ
第五條　奏任官待遇職員ノ任免ハ奏任官ノ例ニ依リ判任官待遇職員ノ任免ハ判任官ノ例ニ依ル
第六條　奏任官待遇職員ノ待遇相當官等ハ館長ニ在リテハ高等官四等以下トシ司書ニ在リテハ高等官五等以下トス
判任官待遇職員ノ待遇相當等級ハ判任官一等乃至四等トス
第七條　文部大臣ノ指定スル圖書館ノ館長ニシテ高等官四等ノ待遇ヲ受ケ在職三年以上ニ至リ功績アル者ハ特ニ高等官三等ノ待遇ト爲シ年額七百圓以內ノ加俸ヲ給スルコトヲ得
第八條　高等官等俸給令第四條及第五條第一項ノ規定ハ奏任官待遇ノ公立圖書館職員ニ之ヲ準用ス
他ノ官職ニ在リタル者ニシテ奏任官待遇職員タルモノニ付テハ他ノ官職ニ付受ケタル待遇ハ之ヲ本令ニ依リ受ケタル待遇ト看做ス
第九條　公立圖書館職員ノ俸給ハ別表ニ依ル但シ他ノ官職ニ在ルトキハ俸給ヲ給セス又ハ別表ニ揭クル最低額以下ノ俸給ヲ給スルコトヲ得
第十條　公立圖書館職員ノ分限ニ關シテハ公立學校職員ノ例ニ依ル

附　則

明治三十九年勅令第二百八十二號ハ之ヲ廢止ス
圖書館令中第六條乃至第六條ノ五及附則ヲ削リ第七條ヲ第六條トス

本令施行ノ際現ニ公立圖書館ノ館長、司書又ハ書記ノ職ニ在ル者別ニ辭令書ヲ交付セラレサルトキハ各從前ノ待遇及俸給ヲ以テ之ニ任セラレタルモノトス

(別表)

級俸＼待遇別	奏任官待遇職員年俸	判任官待遇職員月俸
一級俸	三、一〇〇円	一四〇円
二級俸	二、八〇〇	一二〇
三級俸	二、六〇〇	一一〇
四級俸	二、四〇〇	一〇〇
五級俸	二、二〇〇	九〇
六級俸	二、〇〇〇	八〇
七級俸	一、八〇〇	七〇
八級俸	一、六〇〇	六〇
九級俸	一、四〇〇	五五
十級俸	一、三〇〇	五〇
十一級俸	一、二〇〇	四五
十二級俸	一、一〇〇	四〇
十三級俸	一、〇〇〇	三五

(參照)
明治三十九年十一月一日公布勅令第二百八十二號ハ公立圖書館職員ノ俸給ニ關スル件ナリ
明治三十二年十一月十一日公布勅令第四百二十九號圖書館令抄錄
第六條 公立圖書館ニ館長、司書及書記ヲ置クコトヲ得
館長及司書ハ奏任文官又ハ判任文官ト同一ノ待遇ヲ受ケ書記ハ判任文官ト同一ノ待遇ヲ受ク
第六條ノ二 奏任文官ト同一ノ待遇ヲ受クル館長及司書ハ左ノ資格ノ一ヲ有スル者ヨリ之ヲ任用ス
一 高等文官ト爲ルノ資格ヲ有スル者
二 學位ヲ有シ又ハ官立學校ヲ卒業シ學士ノ稱號ヲ有スル者ニシテ一年以上教育又ハ圖書ニ關スル公務ニ從事シタル者
三 三年以上教育又ハ圖書ニ關スル公務ニ從事シ月額四十圓以上ノ俸給ヲ受クル判任文官以上又ハ判任文官待遇以上ノ職ニ在ル者又ハ在リタル者
第六條ノ三 判任文官ト同一ノ待遇ヲ受クル館長、司書及書記ハ左ノ資格ノ一ヲ有スル者ヨリ之ヲ任用ス
一 判任文官ト爲ルノ資格ヲ有スル者
二 三年以上教育又ハ圖書ニ關スル公務ニ從事シタル者
第六條ノ四 奏任文官ト同一ノ待遇ヲ受クル館長及司書ノ任免奏薦及宣行ハ高等官官等俸給令(第四條及第五條)ノ例ニ依リ之ヲ行ヒ判任文官ト同一ノ待遇ヲ受クル館長、司書及書記ノ任免ハ地方長官之ヲ行フ
第六條ノ五 館長又ハ司書ニシテ奏任文官ト同一ノ待遇ヲ受クル者ノ官等配當ハ明治三十五年勅令第三十九號中奏任文官ト同一ノ待遇ヲ受クル中學校教諭ノ例ニ依リ館長、司書又ハ書記ニシテ判任文官ト同一ノ待遇ヲ受クル者ノ等級配當ハ同令中中學校助教諭ノ例ニ依ル
附 則
第八條 諸學校通則第三條中及小學校令中書籍館及圖書館ニ關スル規定ハ之ヲ廢止ス

癩療養所職員制中改正(大正十年七月勅令第三百三十九號)

(抄)
第二條中「調劑員 專任七人以內 判任官待遇」ノ次ニ左ノ如ク加フ
看護婦長 看護長 } 專任八人以內 判任官待遇
第三條中「及調劑員」ヲ「、調劑員及看護婦長又ハ看護長」ニ改ム
(備考)
第三條第二項
醫長、醫員及調劑員ハ上官ノ命ヲ承ケ療養所ニ關スル技術ニ從事ス

北海道廳

官 職 爵 氏 名 發令月日

◎内務部
異動
奈良縣理事官 理事官 乾 利一 七、三
理事官 臺灣總督府州理事官 蜂須賀善亮 七、三
同 支廳長 馬場 義也 七、二七
同 屬 林田 政次 八、三
青森縣知事 部長 尾崎勇次郎 九、二八
部長(三等) 宮崎縣內務部長 和田 世民 九、二八
依願免本官 部長 和田 世氏 一〇、七
部長(三等) 廣島縣內務部長 服部 教一 一〇、七
貯金局事務官 理事官 佐佐 愼三 一〇、一四
◎警察部
部長 富山縣內務部長 淺利 三郎 七、三
富山縣警察部長 部長 今村 正美 七、三
警視(岩見澤署長) 警部 池野寅次郎 一〇、四
◎拓殖部
勅任待遇 技師 林 駒之助 七、二五
六等待遇 技手 小池 國治 七、二五
◎支廳長
依願免本官 支廳長(上川) 今田 周吉 七、二七
理事官 同(空知) 馬場 義也 七、二七
支廳長(空知支廳長) 愛知縣南設樂郡長 田中 修 七、二七
同(根室支廳長) 屬 神谷 龍生 七、二七
上川支廳長 支廳長(網走) 岡崎不二夫 七、二七
網走支廳長 同(根室) 大熊八百藏 七、二七
依願免本官 同(室蘭) 荒木 正澄 一〇、四
支廳長(檜山支廳長) 屬兼視學 村上 壬平 一〇、四
室蘭支廳長 支廳長(後志) 那須 正夫 一〇、四
後志支廳長 同(檜山) 佐藤龜太郎 一〇、四
◎技師
技師 技手 長谷部半一 八、二九
死去 技師 堀 榮 九、三
技師 技手 服部 正相 一〇、四
休職 技師 石澤 達夫 一〇、七
依願免本官 同 武內 喜藏 一〇、二一
技師 帝室林野管理局技手 南部 一男 一〇、二五
札幌營林區署長 技師 重野 末松 一一、一
◎待遇職員
產業主事 三浦吉四郎 七、七
同 遠藤喜四郎 七、七
土木技師 佐々木秀治 七、二七
同 澤田 實 七、二七
同 樫田郁太郎 七、二七
同 三宅 省吾 七、二七
同 石井 昌治 七、二七
同 佐伯辻之助 七、二七
同 池 盛松 七、二七
警察醫 石井 麟祥 七、二九
產業主事 橫瀨農夫也 八、八
產業技師 宮澤 惟秀 九、一九
同 陸軍騎兵少尉 泥堂 七郎 一〇、一〇
警察醫 中川 義次 一〇、二二
屠畜檢查技師 屠畜檢查技手 杉浦 智 一〇、二二
◎函館區役所
辭任 區長 黑金 泰義
區長 西岡 寬太 七、七
◎公立學校職員
◎師範學校
舍監(兼)(函館) 名古屋市白鳥尋常小學校訓導兼校長 教諭 小林小四郎 八、三〇
同(函館) 佐々田 廣 九、五
◎實業學校
學校長兼教諭(十勝農業) 教諭兼學校長 蔭山 忠夫 七、一三
教諭(空知農) 教諭 三宅於菟松 八、二
舍監(兼)(根室商業) 教諭 氏家 久吉 八、一九
和歌山縣立田邊中學校教諭 同(函館商業) 村田 重雄 八、二六
教諭(根室商業) 同(米澤商業) 小川 濟治 九、一二
學校長兼教諭(函館工業) 小田千太郎 九、二〇
奏任官ノ待遇ヲ受クル小學校長
石狩郡當別尋常高等小學校長 鈴木 信行 一〇、一五

東京府

◎内務部
理事官 岐阜縣理事官 土岐銀次郎 七、三
◎技師
技師 國立感化院院醫 黑澤 眞臣 七、二
◎待遇職員
土木技師 石井來太郎 七、二七
產業技師 坪井 道三 九、三〇
◎公立學校職員
◎師範學校
依願免本職 教諭(青山) 西野辰五郎 八、二〇
同 同(女子) 田中 三郎 一〇、三一
◎中學校
教諭(府立第三) 傳田 治朗 八、二
同(同) 多田 齊司 八、二
◎高等女學校
教諭(府立) 臺灣公立中學校教諭 臼井 清司 九、一〇
◎實業學校
教諭兼學校長(東京市立第五實業) 公立中學校教諭(川越) 岸田 久雄 九、二六
奏任官ノ待遇ヲ受クル小學校長
依願退職 東京市楓川女子尋常小學校長 森田 勝 九、二七
東京市神田尋常小學校長 風當 朔朗 一〇、二九
西多摩郡大久野村大久野尋常高等小學校長 古山 啓藏 一〇、二九

京都府

◎第一區府縣立全生醫院
療養所醫員 川上左右須計 八、二〇
◎内務部
依願免本官 知事 馬淵鋭太郎 七、一九
知事(一等) 廣島縣知事 若林 賚藏 七、一九
埼玉縣警察部長 理事官 橫山 惟二 一〇、二八

◎警察部
依願免本官 警視(中立賣) 北田 輝 七、一四
中立賣警察署長 同(川端) 藤田 彌助 七、一四
警視(川端警察署長) 警部 小原喜三郎 七、一四
同(兼) 屬兼警視 玉田昇次郎 七、三一
同(兼) 屬 藤岡 長敏 八、二五
◎技師
山口縣技師 技師 杉江 四郎 九、一九
◎待遇職員
產業技師 產業技手 菅原 豐彥 一〇、二四
◎郡長
愛宕郡長 北桑田郡長 西原光太郎 八、二九
北桑田郡長 稅關監視兼大藏屬 古賀 精一 八、二九
葛野郡長 內務屬 林 茂 八、二九
◎公立學校職員
◎大學
學長(勅任)(待遇)(府立醫科大學) 公立專門學校長 小川瑳五郎 一〇、一九
◎專門學校
教授(府立醫學專門) 鶴田 多八 九、一三
同(同) 門田治郎吉 九、一三
同(同) 永井種次郎 九、二二
公立大學長 學校長兼教授 小川瑳五郎 一〇、一九
學校長(勅任)(待遇)(府立醫學專門) 公立大學長 小川瑳五郎 一〇、一九
(兼)教授(兼)(府立醫學專門) 學校長 小川瑳五郎 一〇、一九
◎師範學校
學校長(山口縣) 學校長(女子) 西山 績 九、一六
同(女子) 同(岐阜縣女子) 高柳竹四郎 九、一六
◎中學校
舍監(兼)(福知山) 教諭 深山 平治 七、六
依願免本職 同(京都第一) 鈴木信太郎 七、一四
教諭(京都第一) 山根 好國 七、一四
同(同) 嶋田熊三郎 七、一四
教諭兼舍監(同) 谷岡安三郎 七、一四
公立高等女學校教諭(梅田) 教諭(宮津) 谷澤 佳治 七、三一
教諭(宮津) 同(本庄) 安岡元次郎 七、三一
依願免本職 同(京都第三) 松下 俊雄 八、二二
舍監(兼)(京都第三) 伊藤 眞吾 八、二二
◎高等女學校
教諭兼舍監(與謝郡) 兒玉ヲトヨ 七、二七
教授(府立第一) 教諭(府立第一) 糠塚 卯助 八、二五
教諭(天田郡) 入江好治郎 九、一五
依願免本職 學校長(桃山) 西山 績 一〇、一二
教授(府立第一) 教諭(府立第一) 眞田 範衞 一〇、一九
同(同) 同(同) 野田 貞雄 一〇、一九
學校長 高柳竹四郎 一〇、二二

大阪府

◎警察部
茨城縣警察部長 奈良縣理事官 理事官 齋藤 直橘 七、三
理事官(工場監督官) 安達 將總 七、三
警視 警視廳警部 上柳延太郎 八、二
同(專) 屬兼警視 大金益次郎 八、二
依願免本官 警視(消防勤務) 村尾 靜明 九、一
警視(消防勤務) 同(中津警察署長) 土井 末吉 九、一
中津警察署長 警部 小林鐵之助 九、一
警視(兼) 屬 住田與吉郎 九、一九
建築監督官 技師 中澤誠一郎 一〇、四
◎港務部
港務官 技師兼港務官 山本 一 七、一四
港務獸醫官 技師兼港務獸醫官 右田百太郎 七、一四
免部長 警察部長 藤沼 庄平 九、二四
部長 港務官 山本 一 九、二四
◎技師
勅任待遇 技師 柿崎鉱太郎 七、七
同 同 勝又愛治郎 七、七
技師(兼) 港務官 山本 一 七、一四
同(兼) 港務獸醫官 右田百太郎 七、一四
技師 田中米治郎 九、二三
同 中澤誠一郎 一〇、四
◎待遇職員
道路主事 小園 友一 七、二七
道路技師 高桑 敬二 七、二七
同 田上 憲一 七、二七
土木技師 國安 眞一 七、二七
同 古賀 壽一 七、二七
道路技師 柳田癸巳男 八、一三
防疫醫 塩田仙次郎 八、二〇
產業技師 產業技手 芹澤 銈介 九、一
依願免本職 道路主事 小園 友一 一〇、二五
◎公立學校職員
◎大阪醫科大學
依願免本職 教授 高洲謙一郎 七、三一
◎師範學校
教諭(天王寺) 後藤 俊三 八、一三
教諭兼舍監(同) 山極 二郎 八、一三
公立高等女學校長(川邊郡立) 教諭(池田) 岡部常次郎 八、三〇
教諭兼舍監(池田) 川井幸次郎 八、三〇
◎中學校
依願免本職 教諭(八尾) 貴島 卯吉 七、二六
同 同(茨城) 小笠原利孝 八、三
同 同(同) 井上甲子次郎 八、三
同 同(今宮) 小山田稻麿 八、三
免兼職 教諭兼舍監(八尾) 西崎 龜吉 九、二〇
依願免本職 教諭兼舍監(八尾) 小田長次郎 九、二〇
同 教諭(市岡) 渡邊 信次 九、二六
同(高津) 荒井 清文 一〇、八
◎高等女學校
教諭(堺) 藤原 欽一 七、六
依願免本職 教諭(梅田) 吉田 登 七、一四
教諭(梅田) 公立中學校教諭(宮津) 宮澤 佳治 七、三一
同(清水谷) 市瀨九二三 八、二
同(同) 白石眞三郎 八、二
同(同) 辻 彌三郎 八、二
同(市岡) 辻 廣治 八、八
同(同) 森川 眞助 八、八
◎實業學校
教諭(西區商業) 教諭(長崎商業) 渡邊 敬造 七、二六
學校長兼教諭(同) 名古屋市立商業實修學校長兼教諭 立松 益松 八、一
文部省督學官 教諭(府立農) 井上 有智 八、一三
依願免本職兼職 學校長兼教諭(大阪實業) 岡 篤郎 九、九
學校長兼教諭(大阪實業) 宮川富次郎 九、一〇
免兼職 教諭兼舍監(府立農) 山口 乾輔 九、一二
舍監(兼)(府立農) 永富 保二 九、二
公立高等女學校教諭(大野實科) 教諭(西區高等實修女) 小村コスヱ 一〇、一二
同(府立農) 長野縣小縣蠶業學校教諭 倉田 眞吾 一〇、一二
奏任官ノ待遇ヲ受クル小學校長
依願退職 北河內郡交南尋常高等小學校長 三島 梁雄 九、一二
大阪市第一盈進高等小學校長 西谷 庄藏 一〇、二九
大阪市九條第一尋常小學校長 金井甚太郎 一〇、二九
堺市英彰尋常小學校長 樫原勝次郎 一〇、二九
◎府立修德館
館醫 道府縣立感化院院醫 金子 準二 七、二七
院醫 金子 準二 七、二七
府會議員
市部會議長 內藤 正剛 一〇、一〇
市部會副議長 小野 眞美 一〇、一〇
名譽職府參事會員
府會議員 故正源右衛門 一〇、一〇
同 深川 重義 一〇、一〇
同 杉野民之助 一〇、一〇
同 矢野時三郎 一〇、一〇
同 杉本又三郎(以上市部) 一〇、一〇
同 村田政次郎 一〇、一〇
同 大橋房太郎 一〇、一〇
同 鶯 善四郎 一〇、一〇
同 高橋太郎兵衛 一〇、一〇
同 福原 正雄 一〇、一〇
辭職 同 大橋房太郎(以上郡部) 一〇、一九
就職 同 瀨川卯三郎 一〇、二一

神奈川縣

◎内務部
秋田縣警察部長 理事官 坪井 鶴吉 七、三
理事官 事務官 上田莊太郎 七、三
◎警察部
理事官 事務官 上田莊太郎 七、三
事務官 關東廳事務官 稻葉俊太郎 七、三
警視 屬 本間 精 八、二
同 警視廳屬兼警視 小山 知一 八、二
同(小田原警察署長) 內務屬 甲斐 百千 一〇、七
◎港務部
港務官(兼) 技師 矢澤久次郎 八、一三
港務官 技師兼港務官 矢澤久次郎 八、一三
免部長 警察部長 久米 成夫 九、二四
部長 港務官 矢澤久次郎 九、二四
◎技師
技師 海軍豫備少佐 矢澤久次郎 八、一三
港務官 技師 矢澤久次郎 八、二三
技師(兼) 港務官 矢澤久次郎 八、二三
文部省學校衛生官 技師 岩原 拓 一〇、八
◎待遇職員
產業技師 高橋 延一 七、一九
道路主事 岡田 正治 七、二七
防疫醫 防疫醫 助川喜四郎 八、二
產業主事 佐賀縣產業主事 塩谷 鍵重 九、六
產業技師 矢儀 平一 九、一三
同 奧村 正夫 九、一三

檢疫醫　檢疫醫 矢部 新一 九、三
依願免本職　產業主事 木村 政司 一〇、一三

●部長

橘樹郡長　都筑郡長 川島 一郎 七、一三
都筑郡長　屬 伊藤 龍雄 七、一三

◉公立學校職員

●中學校

第七高等學校造士館教授　教諭（小田原） 川田麻須美 九、一三
教諭（小田原）　同（松山） 瀨尾武次郎 一〇、三

●實業學校

學校長兼教諭（津久井郡農業）　熊本縣立阿蘇農業學校教諭 松井 熊藏 八、一三

◉實業補習學校敎員養成所

所長（兼）　學校長（縣立農業） 淸水 勝雄 七、一三
教諭（兼）　教諭（同） 大塚 靜 七、一三
同（兼）　同（同） 吉村 昌二 七、一三
教諭　青柳 朝治 七、一三

奏任官ノ待遇ヲ受クル小學校長

橫濱市尋常戶部小學校長 伊東 覺念 一〇、二九
橘樹郡尋常高等川崎小學校長 笠間 友作 一〇、二九

◉薰育院

依願免本職　道府縣立感化院教諭 黑木 顯道 八、二九
道府縣立感化院教諭　河野 紹岡 八、二九

兵庫縣

●內務部

岐阜縣理事官　理事官 野々村 亨 七、三
理事官　茨城縣理事官 中村寅之助 七、二三
香川縣警察部長　理事官 大西 一郎 一〇、七
理事官　奈良縣理事官 磯部 淸助 一〇、七

●警察部

依願免本官　警視（三宮） 船越周次郎 七、二
三宮警察部長　同（尼崎） 磯野鶴太郎 七、二
警視　警部 植月 平一 七、二三
外務省警視　警視 木下 義介 八、二七
依願免本官　同（神戶水上） 福本 義亮 九、三
神戶水上警察署長　警視 小林 德藏 九、三
警視（御影警察署長）　警部 玉利 國道 九、三
死去　警視（御影） 玉利 國道 一〇、八
警視（御影警察署長）　警部 武川 保人 一〇、二七

●技師

依願免本官　宮崎縣技師 山崎昇二郎 七、一四
技師 和田 榮吉 八、一一
同　同 高橋得太郎 八、二〇
技師　內務技師 村上喜一郎 八、一三
同　愛媛縣技師 青山 操 八、三
同　田中 雄倍 九、九
休職　技師 大木 寅英 九、一五

●待遇職員

產業技師（長崎市） 鈴木 鐡三 七、九
產業技師　宮崎縣產業技師 山崎昇二郎 七、一五
依願免本職　產業技師（養父郡） 一戶 芳藏 七、二九
同　產業技師 高橋得太郎 八、二〇
產業技師　愛媛縣產業技師 青山 操 八、三
同　產業技手 伊藤 貞雄 八、二五
依願免本職　防疫醫 田中 雄信 九、九
測候技師（神戶測候所）　測候技手 山本 武彥 九、九
產業技師　赤澤 榮補 九、三
同（養父郡）　井上 弘文 九、三
防疫醫　警察醫 春野 武治 一〇、三

●郡長

朝鮮總督府道理事官　川邊郡長 伊達 四雄 八、二五
川邊郡長　神崎郡長 那波 德治 九、一九
神崎郡長　屬兼縣視學 長澤 米藏 九、一九

◉公立學校職員

●師範學校

休職　教諭（姬路） 蓮沼 庄助 八、五
教諭（姬路）　三田 圭市 八、五
公立高等女學校長（川邊郡）　教諭（池田） 岡部常次郎 八、三〇
教諭（明石女子）　井上 光次 九、一五

●中學校

教諭（神戶第二）　富田 辨司 七、一三
舍監（兼）（姬路）　梅川 正助 七、二三
教諭兼舍監（龍野）　教諭 小林 博章 七、二七
同（鳳鳴）　笠野 俊三 九、一五
和歌山縣立和歌山中學校教諭　教諭（鳴尾） 木下 福七 九、二九

●高等女學校

教諭（氷上郡）　教諭（尼崎） 上田信太郎 七、三
學校長兼教諭（川邊郡）　師範學校教諭（池田） 岡部常次郎 八、三〇
教諭（加東郡）　福井縣立武生中學校教諭 白石兵次郎 九、一五

●實業學校

學校長（兼）（第二神港商業）　學校長（第一神港商業） 永田 益一 七、二
教諭兼學校長（市立神戶實業補習）　大山 綱志 七、一三
同（須川實業補習）　產業技師 判治竹次郎 八、二
教諭（神戶市女技）　教諭（縣立工業） 渡邊 博道 八、二五
同（神戶市立女子商業）　紬岡 喜三 八、三〇
免兼職　教諭兼舍監（縣立農業） 本鄉善治郎 九、二六
教諭（神戶市立女子商業）　舍監（兼）（縣立農業） 川上 準一 九、二六
教諭　三木 馨 九、二六

長崎縣

●警察部

內務事務官　警視（外事課長） 橋爪 精一 一一、一

●技師

勅任待遇海軍技官　技師 鈴木 格吉 七、七
同　吉川 元章 一〇、三
技師　埼玉縣技師 長谷川源藏 一一、一

●待遇職員

產業主事　產業主事補 藤野 繁雄 七、一九
產業技師（北高來郡）　北高來郡產業技手 西 彥太郎 八、八
道路主事　產業技手 寺田 要人 八、二九
依願免本職　產業技師（西彼杵郡） 吉富 正 九、一九
宮崎縣測候所技師　測候技師（原町） 宮野 寬良 九、二〇
產業技師　岐阜縣產業技師 岡部 淸 九、二六
同　高知縣高岡郡產業技師 小松 留次 一〇、二四

◉公立學校職員

●師範學校

教諭　大欣 鐵馬 八、三〇
同（茨城縣）　教諭 井上 權治 九、九
依願免本職　同 纈纐 準 九、三〇

●中學校

教諭（諫早）　熊本縣立中學濟々黌教諭 竹中 要 七、三
免兼職　教諭兼舍監（長崎） 佐藤 保一 八、二
教諭（濟々黌）　教諭（同） 佐藤 保一 八、二
同　同（佐世保） 德丸 平作 八、二〇
死去　同（長崎） 若木 廣良 八、二一
教諭（佐世保）　同（浦和） 末安 眞治 九、七
同（長崎）　同（一關） 大森 國吉 九、二六
教諭兼舍監（同）　二宮直次郎 一〇、一八
死去　教諭（長崎） 大森 千藏 一〇、二九

●高等女學校

教諭（島原）　熊本縣立山鹿高等女學校教諭 高群 偉亨 九、二六
同（同）　教諭（濟美） 中田 實次 一〇、一九

●實業學校

教諭（兼）（農業補習）　教諭（縣立農） 大串 貞市 七、二六
教諭（大阪市西區商業）　同（長崎商業） 渡邊 敬造 七、二六
公立高等女學校長（日原）　學校長兼教諭（同） 茂原 茂 八、二
學校長兼教諭（長崎商業）　同（高岡商業） 龜井勝太郎 八、六

奏任官ノ待遇ヲ受クル小學校長

北松浦郡平戶尋常高等小學校長 白川富太郎 一〇、二九

◉縣立長崎圖書館

司書　縣視學 松下 友一 八、一三

◉佐世保市役所

市長　筬島桂次郎 八、一二

新潟縣

●技師

勅任待遇　技師 松浦圓四郎 七、七

●待遇職員

產業技師　大橋 福松 八、二五
同（兼）（南蒲原郡）　公立實業學校長兼教諭 中川 與吉 九、九
道路技師兼土木技師　金枝 市平 九、三
產業技師　茨城縣產業技手 天野 忠延 一〇、二一

◉公立學校職員

●師範學校

依願免本職兼職　教諭兼舍監（高田） 平野 秀吉 八、五

●中學校

免兼職　教諭兼舍監（巻） 高塚榮次郎 八、二
公立高等女學校教諭（今市）　教諭（長岡） 新保 巽 八、二
教諭（新潟）　公立高等女學校教諭（新發田） 澁谷 哲司 八、八
同（高田）　教諭（白柞） 中村 俊一 八、一三
同（巻）　同（村松） 早船 慧雲 九、七
同（村松）　同（巻） 高塚榮次郎 九、七
依願免本職　學校長（柏崎） 林 榮太郎 九、一五
同　同（村上） 金澤 來藏 九、一五
學校長（柏崎）　教諭（愛知縣立第五） 佐々木哲郎 九、一五
同（村上）　同（村上） 目黑 紫樓 九、一五
同（佐渡）　學校長（巻） 矢澤淑次郎 九、一五
同（巻）　同（佐渡） 藤田 眞平 九、一五
依願免兼職　教諭兼舍監（村上） 角田 峯三 一〇、一九
舍監（兼）（村上）　教諭 中村 儀平 一〇、一九
師範學校長（青森縣女子）　學校長（村松） 德谷豐之助 一一、一

●高等女學校

教諭（新津）　兵庫縣立神戶商業學校教諭 紫安 泰應 八、三
公立中學校教諭（新潟）　教諭（新發田） 澁谷 哲司 八、八
教諭兼舍監（相川實業）　師範學校教諭（山形縣女子） 佐藤 諦觀 八、一三

教諭（糸魚川）　教諭（豊穗） 廣川篤太郎 九、一〇
同（村松實科）　公立中學校教諭（同） 大關菊太郎 九、二〇
元山公立高等女學校長　教諭（三條實科） 山口 宇造 九、二一
學校長兼教諭（村松實科）　板倉 安平 九、三〇
死去　學校長（高田） 高橋 憲一 一〇、一

●實業學校

教諭（高田商工）　北原鹿次郎 八、二
同（長野商業）　教諭（長岡商業） 坂詰鴻一郎 九、一
同（宮城縣立農）　同（高田農） 岡崎 鹿衞 九、二〇
教諭兼學校長（新井農商）　學校長（新井農商） 三木 喜十 一〇、一八
教諭兼舍監（高田農）　公立高等女學校教諭（山武郡實科） 平野 善嗣 一〇、一八

◉高田市役所

死去　市長 倉石 源造 八、六
市長　川島 眞温 八、六

◉長岡市立互尊文庫

司書兼館長　司書 佐々木嘉哉 七、六

埼玉縣

●警察部

愛知縣警察部長　部長 宮本貞三郎 一〇、二八
部長　京都府理事官 橫山 惟二 一〇、二八

●技師

技師　兵庫縣技手 壺井小八郎 一〇、二五
長崎縣技師　技師 長谷川源藏 一一、一

●待遇職員

土木技師　若杉 直 七、一四
同　產業技師 福田 弘 七、一九
產業技師　鈴木 寬也 八、二五
土木技師　高田 廣 九、一

◉公立學校職員

●師範學校

公立中學校長（粕壁）　教諭 目良 德造 八、二
實業補習學校教員養成所教諭（群馬縣）　同 大野 好英 九、一三

●中學校

名古屋高等商業學校教授　學校長兼教諭（川越） 岡田 恒輔 八、二
學校長兼教諭（川越）　同（粕壁） 野山 忠幹 八、二
同（粕壁）　師範學校教諭 目良 德造 八、二
教諭（佐世保）　教諭（浦和） 末安 眞治 九、七
公立實業學校長（東京市立第五實業）兼學校教諭　同（川越） 岸田 久雄 九、二六
依願免本職　同（粕壁） 竹中 信以 一〇、四

●高等女學校

教諭（久喜）　教諭（岩村田） 早川 千尋 八、二五
同（一宮）　同（川越） 新野庚午次郎 九、三
學校長（北埼玉實科）　高橋徵三郎 九、一五
依願免本職　教諭（浦和） 高田 六郎 九、二六
兒玉郡兒玉尋常高等小學校長　同（須坂實科） 工藤 正勝 一〇、一三

●實業學校

學校長（兼）（兒玉町立商業補習）　兒玉尋常高等小學校訓導兼校長 島村 隆夫 一〇、四
學校長兼教諭（杉戶農業）　河田 惠治 八、一三

群馬縣

●警察部

警視（桐生警察署長）　警部 新居 明 七、二七

●技師

依願免本官　技師 多賀谷伊勢松 八、二五

●待遇職員

產業技師（群馬郡）　豐田 三郎 七、八
警察醫　津田 勝祐 八、六
依願免本職　產業技師 多賀谷伊勢松 八、三〇
產業技師（群馬郡）　立花 薰 九、九

◉公立學校職員

●中學校

舍監（兼）（藤岡）　教諭 朝香 四郎 七、六
教諭兼舍監（太田）　北山 太平 八、一三

●高等女學校

學校長（館林實科）　教諭（前橋） 吉田 盛雄 七、二
同（兼）（太田實科）　太田尋常高等小學校訓導兼校長 堀越松次郎 七、八
教諭（同）　森下 定八 七、三
公立中學校教諭（野澤）　教諭（高崎） 佐藤 牛平 一〇、一八

●實業學校

舍監（兼）（館林農業）　教諭 沼田 音吉 七、六
學校長（邑樂農業）　同（縣立蠶業） 金森 茂 九、三
舍監（兼）（佐波農）　教諭 根岸 元吉 一〇、二八

◉實業補習學校教員養成所

教諭兼舍監　師範學校教諭（埼玉縣） 大野 好英 九、一三

奏任官ノ待遇ヲ受クル小學校長

依願退職　新田郡綿村尋常高等小學校長 青木 嘉之 八、二〇
前橋市櫻井尋常小學校長 秋山金治郎 一〇、二九
北甘樂郡富岡尋常高等小學校長 田中美名八 一〇、二九

◉桐生市役所

市長　前原長太郎 七、二

◉前橋市役所

辭任　市長 古木秀太郎 九、一
市長　中土谷全次 九、一

縣會議員當選　道祖土幸造 一〇、二〇

千葉縣

●警察部

警視（兼）　屬 後藤 耕造 八、三〇

●技師

技師　藤田 嵩尙 七、一四

●待遇職員

依願免本職　警察醫 藤田 茂尙 七、一四
長野縣道路技師兼土木技師　道路技師兼土木技師 近藤恭三郎 八、一〇
道路技師兼土木技師　長野縣道路技師兼土木技師 嚴瀨 庄七 八、一〇
產業技師（安房郡）　安仲 就文 八、二五
道路技師兼土木技師　飯田久太郎 九、三

◉公立學校職員

●中學校

教諭（大多喜）　石田 理一 七、六
同（千葉）　市原 哲夫 七、一三
同（成東）　末永 健藏 七、一三
同（木更津）　茨城縣立下妻中學校教諭 宇賀持保親 八、二
舍監（兼）（佐倉）　教諭 小野 三郎 八、二五
公立高等女學校教諭（栖岡實科）　同（佐原） 吉田 喜億 九、一〇
舍監（兼）（大多喜）　教諭 石田 理一 一〇、六
教諭（成東）　舘 準一 一〇、二八

●高等女學校

朝鮮總督府屬　學校長（佐倉實科） 春日 林八 八、一五
教諭兼學校長（佐倉）　縣立千葉中學校教諭 石井 潔 八、二五

●實業學校

公立實業學校教諭（高田農）　教諭（山武郡立實科） 平野 善嗣 一〇、一八
教諭（銚子商業）　熊川 千彌 七、二七
同（野田農）　教諭（加茂農林） 眞田 實義 八、一
依願免本職　同（縣立工業） 中島 誠 一〇、一三

奏任官ノ待遇ヲ受クル小學校長

夷隅郡大多喜尋常高等小學校長 齋藤 馨 七、二

縣會議員議長　安西 直一 九、二四
改姓　齋藤　技師 大島 亨

茨城縣

●內務部

兵庫縣理事官　理事官 中村寅之助 七、二三
理事官　唐澤 俊樹 七、二三

●警察部

關東廳參事官　部長 久保豐四郎 七、二三
部長　大阪府理事官 齋藤 直橘 七、二三
稻敷郡長　警視（水戶） 野木 延造 一〇、二三
警視（水戶警察署長）　警部 佐藤 鐵造 一〇、二三

●技師

依願免本官　技師 中島 誠 一〇、四

●郡長

依願免本官　新治郡長 關谷 直行 一〇、二三
同　稻敷郡長 森川 安 一〇、二三
新治郡長　久慈郡長 前田春一郎 一〇、二三
稻敷郡長　警視 野木 延造 一〇、二三
久慈郡長　多賀郡長 古市 亨 一〇、二三
多賀郡長　警部 保坂德兵衞 一〇、二三
行方郡長　猿島郡長 小石喜代造 一〇、二三
猿島郡長　筑波郡長 小野藍次郎 一〇、二三
筑波郡長　行方郡長 岩田 常松 一〇、二三
休職　鹿島郡長 藤咲英次郎 一〇、二三
鹿島郡長　屬 住谷金次郎 一〇、二三

◉公立學校職員

●師範學校

教諭　東京府立第一中學校教諭 山崎 進 七、二
同　教諭（長崎縣） 井上 權治 九、九

●中學校

教諭（水戶）　江田 直治 七、六
同（同）　佐伯 正夫 七、六
依願免本職　學校長（龍ケ崎） 板垣源次郎 七、一三
學校長兼教諭（龍ケ崎）　教諭 宮本 美明 七、一三
教諭（龍ケ崎）　宗元李太郎 八、二五
同（太田）　教諭（大宮） 大島卯太郎 一〇、一一
同（水戶）　西野 正吉 一〇、一三

●高等女學校

教諭（土浦）　京都府立福知山中學校教諭 橋本 遷 九、一〇

●實業學校

教諭兼學校長　大內 義比 九、一〇

奏任官ノ待遇ヲ受クル小學校長
依願退職 茨城郡西那村尋常高等小學校長 鳥羽田寅之介 八、一二
水戸市下市尋常小學校長 川上春次郎 一〇、二九

栃木縣

●內務部
依願免本官 部長 今村 惟善 一〇、二八
部長 愛知縣警察部長 古宇田 晶 一〇、二八
●警察部
警視(足利警察署長) 警部 大垣儀十郎 九、一
●技師
技師(兼) 專賣局技師 高田喜三郎 七、二
依願免兼官 專賣局技手兼技師 熊井鬼子太郎 七、二七
愛知縣技師 技師 川越 篤 九、九
技師 高知縣技師 掛札 季藏 九、一九
●待遇職員
產業主事 中村 正忠 七、一九
產業技師(足利郡) 足利郡產業技手 篠原勘次郎 七、一九
警察醫 警察醫 大島 嘉平 八、二〇
道路技師兼土木技師 掛札 季藏 九、一九
●公立學校職員
●師範學校
學校長(奈良縣女子) 學校長 安達 常正 九、一六
學校長 同(奈良縣女子) 稻垣 茂一 九、一六
同(綾手縣) 同(女子) 古市利三郎 九、一六
同(女子) 同(綾手縣) 勝山 信司 九、一六
●中學校
教諭(宇都宮) 瀧田 爲壽 七、一八
同(勝所) 教諭(宇都宮) 蘆澤 領助 七、二六
同(宇都宮) 同(八尾) 貴島 郢吉 七、二六
同(栃木) 廣島縣立忠海中學校教諭 川勝 芳造 八、二
同(眞岡) 教諭(大田原) 長谷 訥造 九、七
同(大田原) 同(宇都宮) 篠崎 源三 九、七
依願免本職 同(眞岡) 長谷川善太 九、三
●高等女學校
依願免本職 教諭(宇都宮) 須藤 まつ 七、三
教諭(宇都宮) 鈴木誠一郎 九、二六
●實業學校
依願免本職 教諭(縣立農) 關根莊一郎 七、一三
奏任官ノ待遇ヲ受クル小學校長
依願退職 上都賀郡足尾尋常高等小學校長 石原杢次郎 九、三〇

奈良縣

●內務部
大阪府理事官 理事官 安達 將總 七、三
理事官 北海道廳理事官 乾 利一 七、三
兵庫縣理事官 理事官 磯部 清助 一〇、七
理事官 沖繩縣理事官 小西善次郎 一〇、七
視學官 理事官 小西善次郎 一〇、二五
●技師
技師 京都府技手 岸 熊吉 八、一三
同(兼) 稅務監督局技手 岩田 治忠 一〇、二七
●待遇職員
公立實業學校教諭 產業技師 奈良 和夫 八、二五
產業技師 岩田 治忠 一一、一
●郡長
依願免本官 宇陀郡長 小島 經則 八、一三
宇陀郡長 南葛城郡長 飯田 靖夫 八、一三
南葛城郡長 山邊郡長 奧野長太郎 八、一三
山邊郡長 縣視學兼屬 新堂幸治郎 八、一三
●公立學校職員
●師範學校
學校長(縣立)(栃木) 學校長(奈良縣女子) 稻垣 茂一 九、一六
同(女子) 同(栃木縣) 安達 常正 九、一六
●中學校
依願免兼職 教諭兼舍監(郡山) 傳寶常次郎 九、一〇
●高等女學校
教諭(高田) 宮川 泉 八、二五
同(櫻井) 富田 一昭 八、二五
死去 教諭(郡山) 溝口 好學 九、一五
教諭(兼)(櫻井) 學校長(郡山) 野村 傳四 一〇、六
●實業學校
學校長(兼)(菅原實業補習) 菅原尋常高等小學校訓導兼校長 阿部謙左右 七、八
死去 教諭(吉野工業) 伊藤 英一 八、一三
●縣立戰勝記念圖書館
死去 館長 加藤謙次郎 八、二〇
加藤改姓 產業技師 八百谷照之助 九、二六

三重縣

●內務部
宮崎縣警察部長 理事官 吉田勝太郎 九、二八
廣島縣內務部長 部長 佐藤 信安 一〇、七
部長 青森縣內務部長 部長 纓沼 巖 一〇、七
理事官 警視 藏重 久 一〇、七
●警察部
理事官 警視 藏重 久 一〇、七
●技師
勅任待遇 技師 杉谷 幸藏 七、七
技師 岐阜縣技師 熊田 健一 七、一四
●待遇職員
產業技師 岐阜縣產業技師 熊田 健一 七、一五
道路技師 中原藤一郎 八、二九
道路技師兼土木技師 中野太三郎 八、二九
土木技師 皿井 巖 八、二九
同 後藤 季總 八、二九
同 前原 仲內 八、二九
同 花井 卯一 八、二九
同 渡邊綱太郎 八、二九
土木技師兼道路技師 豐田 勝藏 八、二九
產業技師 千葉縣產業技手 矢吹 正夫 九、一九
岡山縣產業技師 松林 繁樹 九、一九
產業技師 石本 寬 一〇、一八
同 福井縣產業技師 古津 醇 一〇、二九
●公立學校職員
教諭 臺灣總督府師範學校教授 教諭 西卷 南平 七、八
教諭 愛媛縣師範學校教諭 山本 金平 九、二〇
●中學校
教諭(富田) 松浦 杖作 七、二
同(津) 佐藤 國彥 七、一四
同(上野) 公立實業學校教諭(四日市商業) 山本文之助 一〇、一八
●高等女學校
學校長(糸島實科) 學校長(宇治山田) 村上成一郎 七、一六
依願免本職 教諭(縣立) 岡島 安平 八、三
教諭(桑名郡) 服部きみよ 八、一三
●實業學校
學校長(兼)(鐵岩實業補習) 弧野尋常高等小學校訓導兼校長 近藤 謙藏 七、四
同(兼)(神戶商業補習) 神戶同 小林恭三郎 七、四
同(兼)(一身田實業補習) 一身田同 國府佐七郎 七、四
同(兼)(松阪實業補習) 松阪同 近藤安太郎 七、四
同(兼)(鳥羽實業補習) 鳥羽同 竹內 鏈助 七、四
舍監(兼)(縣立農林) 教諭 廣野 寬 七、一三
依願免本職 同(宇治山田商業) 平野 周 八、二
教諭(松阪商業) 西村 慶三 八、二五
依願免本職 教諭(松阪商業) 磯矢 剛 八、三〇
學校長兼教諭(南牟婁郡立實業) 學校長兼教諭(相可農業) 山崎 德吉 九、三
公立中學校教諭(上野) 教諭(四日市商業) 山本文之助 一〇、一八
縣會議員當選 山本德之助 九、五

改名 藤右衞門 公立實業學校教諭 廣野 寬三

愛知縣

●內務部
額田郡長 理事官 山本武五郎 八、二四
理事官 西春日井郡長 川久保常次郎 八、二四
●警察部
警視 內務屬 鈴川 壽男 八、六
寶飯郡長 警視(豐橋) 松田 一吉 八、二四
東春日井郡長 同(新榮町) 鈴木壽三郎 八、二四
依願免本官 同(江川町) 尾澤 倉吉 八、二四
豐橋警察署長 同(從島) 矢崎 萬吉 八、二四
新榮町警察署長 同(門前町) 勝田勝千代 八、二四
門前町警察署長 同(熱田) 長島喜久雄 八、二四
警視(江川町警察署長) 警部 塚本作太郎 八、二四
同(熱田警察署長) 同 太田 貞市 八、二四
同(從島町警察署長) 三重縣警部 山本喜久藏 八、二四
栃木縣內務部長 部長 古宇田 晶 一〇、二八
部長 埼玉縣警察部長 宮本貞三郎 一〇、二八
●技師
技師 坂部 重遠 七、一四
同 技手 青木 濱治 八、六
同 栃木縣技師 川越 篤 九、一九
●待遇職員
產業技師 紺野 德 七、五
同 馬場 時藏 七、七
同(設樂郡) 野村 泰三 七、七
免本職 產業技師 坂部 重遠 七、一九
道路技師兼土木技師 川越 篤 九、一九
產業技師(丹羽郡) 丹羽郡產業技手 飯塚山五郎 一一、一
●郡長
富山縣理事官 寶飯郡長 双村 喜一 七、三
北海道廳支廳長 南設樂郡長 田中 修 七、二七
依願免本官 愛知郡長 伊藤 喜平 八、二四
同 碧海郡長 豐田幾次郎 八、二四
同 幡豆郡長 河合 誠 八、二四
同 渥美郡長 河野省一郎 八、二四
理事官 西春日井郡長 川久保常次郎 八、二四
寶飯郡長 警視 松田 一吉 八、二四
南設樂郡長 愛知郡書記 村松 森造 八、二四
愛知郡長 丹羽郡長 松本 伊織 八、二四
碧海郡長 西加茂郡長 馬場 信三 八、二四
幡豆郡長 東春日井郡長 森 民重 八、二四
渥美郡長 海部郡長 根來 長太 八、二四
西春日井郡長 屬 內藤 二郎 八、二四

丹羽郡長 東加茂郡長 杉山竹治郎 八、二四
西加茂郡長 八名郡長 林喜江太郎 八、二四
東春日井郡長 警視 鈴木壽三郎 八、二四
海部郡長 葉栗郡長 板津森三郎 八、二四
東加茂郡長 海部郡書記 藤野 松平 八、二四
八名郡長 內務屬 久松 信正 八、二四
葉栗郡長 西加茂郡書記 深野 三次 八、二四
知多郡長 額田郡長 伴 東 八、二四
額田郡長 理事官 山本武五郎 八、二四
●公立學校職員
●師範學校
死去 教諭(女子) 樋口 利一 九、二四
●中學校
教諭(成章) 飯田 遲藏 七、二七
學校長(柏陵) 教諭(縣立第五) 佐々木哲郎 九、一五
陸軍教授 同(同) 飯田 傳一 九、一六
依願免本職 同(同) 尾崎 忠男 九、二三
山口高等學校教授 同(縣立第四) 滿井信太郎 九、二六
教諭(縣立第五) 粟林 榮 一〇、一八
同(同) 埜上 悠道 一〇、一八
●高等女學校
教諭(寶飯郡) 公立中學校教諭(大分) 後藤 由男 七、二
同(名古屋市立第二) 小幡 紺住 七、二七
同(同) 六浦嘉一郎 七、二八
同(縣立第一) 教諭(熊本) 大槻 厚明 八、二
依願免本職 同(一宮) 仁科 貞人 八、二
教諭(新城) 田中眞次郎 八、二
同(安城) 笹川又五郎 八、三
同(寶飯郡) 磯貝彌一郎 八、三
同(刈谷) 公立實業學校教諭(福井縣立工業) 長谷川繼太郎 八、三
同(同) 教諭(江沼) 館 つね 八、五
同(安城) 東京府立第二高等女學校教諭 田中 たま 八、二〇
同(一宮) 教諭(川越) 新野庚午次郎 九、三
●實業學校
依願免本職 教諭(縣立窯業) 若杉 好文 七、二三
舍監(兼)(縣立窯業) 學校長兼教諭(名古屋市立商業實修) 教諭 藤井 豐 七、二三
學校長兼教諭(大阪市立西區商業) 立松 益松 八、一
同(名古屋市立第二商業) 同(門司商業) 森 秀意 八、一
同(縣立農林) 產業技師 田中 實 八、二〇
同(縣立商業) 教諭兼學校長 岩崎 秀雄 八、二〇
教諭(同) 稻垣 勳 一〇、一八
同(縣立窯業) 木村 菊次 一〇、一八
同(同) 飯林 次郎 一〇、一八

奏任官ノ待遇ヲ受クル小學校長
知多郡常滑尋常高等小學校長 中村文三郎 一〇、二九

●名古屋市役所
市長 大喜多寅之助 七、二

靜岡縣

●警察部
關東廳事務官 警視 小河 正儀 七、三
志太郡長 同(靜岡) 根岸時次郎 八、一三
靜岡警察署長 同(濱松) 鈴木勝太郎 八、一三
警視 志太郡長 兒玉 九一 八、一三
同(沼津警察署長) 內務屬 駒月 巖 八、一三
同(濱松警察署長) 警部 山田 誠作 八、一三
●技師
岐阜縣技師 技師 鈴木 寬一 八、二〇
技師 島根縣技師 眞田 幸平 九、一
園藝試驗場技師 技師 田崎桂一郎 九、九
技師 沖繩縣技師 兒玉 潤一 九、九
●待遇職員
依願免本職 產業技師 遠山 祥吉 七、一三
道公立實業學校教諭 同 判知竹治郎 八、一
道路主事 川又 辰三 八、一三
免本職 產業技師 田崎桂一郎 九、九
依願免本職 同 灘口 成一 九、二二
產業技師 產業技手 土屋 修造 九、二二
●郡長
警視 志太郡長 兒玉 九一 八、一三
志太郡長 警視 根岸時次郎 八、一三
死去 田方郡長 遠山 總橘 九、七
田方郡長 青森縣三戶郡長 福永兵太郎 一〇、六
●公立學校職員
●師範學校
岡山縣師範學校教諭 教諭(女子) 加藤木旣雄 一〇、六
●中學校
舍監(兼)(掛川) 教諭 大館 龍祥 七、六
●高等女學校
學校長(榛原) 淺井熊太郎 七、二七
教諭(同) 大石小一郎 七、二七
同(磐田) 寺田 伊八 八、二
學校長(兼) 氣賀尋常高等小學校訓導兼校長 本田 定平 八、五
教諭(掛川) 鈴木 正錸 八、三〇
同(縣立) 長崎縣師範學校教諭 久保田万造 九、二二
學校長兼教諭(島田) 足立鍬太郎 一〇、二二
●實業學校
學校長兼教諭(佐野實業) 大場平一郎 七、二三
教諭兼舍監(縣立窯業) 海野隆之進 八、二三
縣立沼津中學校教諭 教諭(沼津商業) 田村萬次郎 八、二九
公立中學校教諭(第二鹿兒島) 同(靜岡商業) 石崎 堪 九、二五
學校長兼教諭(藤枝農) 同(鳥取縣立農) 增田 省三 九、二〇
教諭(御殿場農) 同(種ケ島農林) 有薗 仁藏 九、二〇
公立中學校教諭(松本) 同(沼津商業) 大久保 猛 一〇、四
教諭(沼津商業) 加藤 一郎 一〇、八
奏任官ノ待遇ヲ受クル小學校長
靜岡市靜岡城內尋常高等小學校長 高橋喜太郎 一〇、二九
●縣立三保學院
道府縣立感化院教諭 教諭 中條伊勢吉 一〇、四
院長 中條伊勢吉 一〇、四

山梨縣

●技師
技師 岐阜縣技師 江畑猷之丞 八、二
同 齋藤美代司 一一、一
●待遇職員
死去 警察醫 小野 六藏 七、五
產業技師 岐阜縣產業技師 江畑猷之丞 八、二
同(都留郡) 南都留郡產業技手 田中 貞吉 八、八
依願免本職 產業技師 松平登美彥 一〇、一〇
防疫醫 須田 寬作 九、一九
警察醫 許山 茂隆 九、一九
同 加島 勇 九、一九
奏任官ノ待遇ヲ受クル小學校長
甲府市相生尋常小學校長 北原爲重郎 一〇、二九

滋賀縣

●技師
栃木縣技師 技師 掛札 季藏 九、一九
技師 權平悌三郎 九、一九
●待遇職員
產業技師 西條 仁義 七、一九
產業主事 森井 利喜 八、二一
產業技師 岡山縣產業技師 加藤 廣造 九、一〇
道路技師兼土木技師 權平悌三郎 九、一九
彥根測候所技師 測候技師 倚井 百平 一〇、二五
●公立學校職員
●中學校
教諭(膳所) 教諭(宇都宮) 蘆澤 領助 七、二六
同(今津) 野々村修瀛 七、二七
公立高等女學校教諭(下關) 教諭(彥根) 臼田 紀六 八、三
教諭(彥根) 和歌山縣師範學校教諭 杉山 茂一 九、一〇
學校長(一關) 學校長(八日市) 東 尙胤 九、二六
同(八日市) 同(嘉樹) 內田 亨 九、二六
●實業學校
免兼職 教諭兼學校長(伊香農) 近藤 芳雄 八、二
教諭(上水內郡北部農) 教諭(同) 近藤 芳雄 八、二一
依願免本職竝兼職 學校長兼教諭(彥根商業) 岩野由岐太 八、一九
學校長兼教諭(伊香農) 關根 眞平 九、二二
室谷改姓 產業技師 田中 榮 八、二三

岐阜縣

●內務部
理事官 東京府理事官 土岐銀次郎 七、二二
理事官 兵庫縣理事官 野々村 亨 七、二二
●技師
勅任待遇 技師 戶谷亥名藏 七、七
三重縣技師 同 熊田 健一 七、一四
山梨縣技師 同 江畑猷之丞 八、二
技師 靜岡縣技師 鈴木 寬一 八、二〇
依願免本官 技師 高木 義雄 九、二二
技師 熊本縣技師 馬場 光三 一〇、二一
●待遇職員
三重縣產業技師 產業技師 熊田 健一 七、一五
產業技師 安達三千男 七、二九
山梨縣產業技師 產業技師 江畑猷之丞 八、二
產業技師(安八郡) 岡本 克夫 八、一五
產業技師 日比野 新 九、二二
同 安藤 精郎 九、二二
稻葉郡產業技師 產業技師 長岡 積 一〇、一
依願免本職 產業技師 栗原 務 一〇、一〇
同 警察醫 中島 鋭雄 一〇、二一
產業主事 熊本縣產業主事 馬場 光三 一〇、二一
●郡長
依願免本官 加茂郡長 山田勘三郎 八、六
武儀郡長 海津郡長 黑瀨 千尋 八、六
海津郡長 屬 山田 紀一 八、六
加茂郡長 內務屬 佐々木芳遠 九、一九
益田郡長 大阪府屬 小園 友一 一〇、二五

◉公立學校職員
●師範學校
學校長(京都府女子) 學校長(子女) 高柳竹四郎 九、一六
同(女子) 同(山口縣) 蟹江虎五郎 九、一六
●中學校
依願免本職 教諭(岐阜) 大場 修 七、六
教諭(岐阜) 大阪府立四條畷中學校教諭 富田 一夫 八、三
同(東濃) 梅本龍太郎 八、三
同(郡河) 教諭(斐太) 木村 脩 九、三
●高等女學校
公立實業學校長(京都市立商工補習) 教諭(中津) 林 造酒太郎 七、六
師範學校教諭(鹿兒島縣) 同(加納) 正木貞二郎 九、一五
依願免本職 學校長(同) 高柳竹四郎 一〇、八
●實業學校
學校長兼教諭(安八郡立農) 教諭(郡立野田農) 眞田 實義 八、一
教諭兼舍監(上伊那農業) 久保田立身 九、五
◉岐阜市役所
市長 堀 千尋 七、二

長野縣

●警察部
警視 關 遠山信一郎 九、一九
●技師
技師 青森縣技師 義澤 丈助 八、二〇
朝鮮總督府技師 技師 井上龜太郎 九、一〇
宮崎縣技師 同 武田 信壽 一〇、三一
●待遇職員
防疫醫 防疫醫 高橋 清吾 七、二
產業技師 上村 英介 七、九
道路技師兼土木技師 嚴瀨 庄七 七、一九
同 松浦 康秋 七、一九
土木技師兼道路技師 岸田 正一 七、一九
同 工藤 米治 七、一九
同 後藤 新 七、一九
道路主事 小山 平內 七、一九
產業技師 秋田縣產業技師 前田 將 八、五
同 產業技手 丸山東一郎 八、八
同 同 椒澤 精一 八、八
千葉縣道路技師兼土木技師 道路技師兼土木技師 嚴瀨 庄七 八、一〇
千葉縣道路技手兼土木技師 近藤恭三郎 八、一〇
依願免兼職 公立實業學校長兼產業技師 市川與八郎 八、一一
依願免本職 警察醫 井上龜太郎 九、一六
宮崎縣產業技師 產業技師 武田 信壽 一〇、三一
鳥取縣產業技師 同 西澤 治郎 一一、一
奏任官ノ待遇ヲ受クル縣社以下神社神職
上伊那郡小野村縣社矢彥神社社司 倉澤 清也 七、三
◉公立學校職員
●師範學校
公立高等女學校長(上田) 教諭 鳥羽 耕治 七、五
長野縣視學 同 小山 保雄 一〇、四
●中學校
依願免本職 學校長(野澤) 與良熊太郎 七、五
學校長(野澤) 縣視學 山崎織治郎 七、五
舍監(兼)(松本) 教諭 細井彌三郎 七、六
教諭(野澤) 秦 自由治 七、八
同(長野) 橫山 文六 七、三
同(松本) 新井 信示 八、二
教諭(松本) 仁川公立高等女學校教諭 西川辰治郎 八、五
同(野澤) 公立實業學校教諭(沼津商業) 大久保 猛 一〇、四
同(太田) 教諭(大町) 大島卯太郎 一〇、一一
公立高等女學校教諭(高崎) 教諭 佐藤 半平 一〇、一八
舍監(兼)(同) 教諭 秦 自由治 一〇、一八
●高等女學校
依願免本職 學校長(上田) 八木與一郎 七、五
教諭(諏訪) 公立實業學校教諭(小諸商業) 久保田勝彌 七、六
同(飯田) 飯塚淸一郎 七、八
同(小諸實科) 秦 俊七郎 七、二七
同(久留) 教諭(岩村田) 早川 千尋 八、二五
教諭兼學校長(松代實科) 公立實業教諭兼學校長 牧江 壽三 九、一〇
愛知縣立明倫中學校教諭 教諭(上田) 太田 俊道 九、二三
教諭(浦和) 同(須坂實科) 工藤 正勝 一〇、二二
●實業學校
教諭(飯田商業) 教諭(長野商業) 瀨尾幸三郎 七、二
公立高等女學校教諭(諏訪) 同(小諸商業) 久保田勝彌 七、六
教諭兼舍監(木曾山林) 菊池 一 七、八
學校長(兼)(上水內郡西部農) 教諭 福田 淸市 七、一四
同(上水內郡北部農) 教諭(伊香農) 竹山 賢一 七、一八
教諭(上水內郡北部農) 近藤 芳雄 八、二
學校長兼教諭(更級農) 學校長兼教諭(坂井農) 市川與八郎 八、三
教諭(安曇農) 藤澤 辰雄 八、三〇
同(長野工業) 原田 正一 八、三〇
學校長兼教諭(安八郡立農) 教諭兼舍監(上伊那農業) 久保田立身 九、五
同(松代實業) 教諭兼學校長(伊北農商) 牧江 壽三 九、一〇
同(伊北農商) 同(松代實業) 土屋 直作 九、一〇
教諭(長野商業) 教諭(長岡商業) 坂詰鴻一郎 九、一〇
同(石川縣立農) 同(更級農) 小林 重美 九、一〇
同(南佐久農) 小坂甚一郎 九、一五
教諭兼舍監(上伊那農業) 教諭兼舍監(大分縣立農) 關戶壽太郎 一〇、一
學校長兼教諭(東筑摩郡立農) 教諭兼學校長 春日 政入 一〇、二八
奏任官ノ待遇ヲ受クル小學校長
下伊那郡市田尋常高等小學校長 松澤 三吉 一〇、二九
上高井郡小布施尋常高等小學校長 中澤 照琳 一〇、二九
下高井郡野澤尋常高等小學校長 森 繁吉 一〇、二九

宮城縣

●警察部
警視廳警視 警視 松枝 角二 七、二八
青森縣內務部長 部長 佐藤 復三 一〇、七
岡山縣警察部長 部長 中野 邦一 一〇、七
●技師
技師 技手 大西 晉 七、二
依願免本官 技師 大西 晉 七、五
同 同 宮島 忠雄 九、三
●待遇職員
依願免本職 產業技師 大西 晉 七、五
依願免本職 同 中林 季平 七、六
依願免本職兼職 土木技師兼道路技師 宮島 忠雄 九、三
依願免本職 警察醫 吉野 中 一〇、二九
奏任官ノ待遇ヲ受クル縣社以下神社神職
仙臺市縣社東照宮社司 高橋多計志 七、六
◉公立學校職員
●師範學校
依願免本職 教諭 有吉 半祐 八、一三
教諭(子女) 仙臺市本町通尋常小學校訓導兼校長 二階堂淸壽 八、一三
●中學校
教諭(佐沼) 岐阜縣立岐阜中學校教諭 塩谷 敏郎 七、六
同(築館) 大場 修 八、五
●高等女學校
依願免兼職 東二番丁高等小學校訓導兼校長(東二番町實科) 齋藤謙一郎 八、二
教授(第二) 教諭(第二) 保坂 貞義 一〇、四
公立中學校教諭(大館) 同(角田) 遠藤 泉 一〇、一八
●實業學校
教諭(上市農) 教諭(縣立農) 小川 熊男 七、八
師範學校教諭(巖手縣) 同(仙臺商業) 佐藤 永吉 八、二
教諭(縣立農) 同(高田農) 岡崎 鹿衞 九、二〇
依願免本職兼職 學校長兼教諭(仙臺商業) 鍋島熊太郎 一〇、一八
教諭(亙理農蠶業) 大庄司淸喜 一〇、一八
奏任官ノ待遇ヲ受クル小學校長
仙臺市本町通高等小學校長 齋藤謙一郎 八、三〇
栗原郡大岡尋常高等小學校長 加藤大三郎 一〇、二九
◉圖書館
司書 遠藤 武藏 九、三

福島縣

●內務部
耶麻郡長 理事官 岡部千賀夏 七、二
理事官 安達郡長 木村由太郎 七、二
朝鮮總督府道理事官 理事官 重信 文敏 一〇、二四
●警察部
石川郡長 警視(福島警察署長) 會田 倫 七、二
廣島縣警察部長 部長 久保田金四郎 九、二八
部長 巖手縣理事官 小島 庄吉 九、二八
●技師
勅任待遇 技師 堀田 英治 七、七
●待遇職員
依願免本職 產業技師 濱名 龜藏 七、三
產業技師 產業技手 小野 新吾 八、八
同(北會津郡) 北會津郡產業技手 渡邊 祐之 九、一九
警察醫 石川 又藏 九、一九
依願免本職 產業技師 加藤 宗平 九、三
●郡長
理事官 安達郡長 木村由太郎 七、二
耶麻郡長 理事官 岡部千賀夏 七、二
安達郡長 石川郡長 安藤 七郎 七、二
石川郡長 警視 會田 倫 七、二
◉公立學校職員
●中學校
教諭(會津) 教諭(相馬) 高橋 彌一 七、二二
舍監(兼)(福島) 教諭(會津農林) 渡邊 周吉 七、三
教諭(磐城) 元山嘉次郎 八、一三
同(同) 岡田 博 八、一三
同(會津) 鹿兒島縣立第二鹿兒島中學校教諭 山邊 曉之 八、一三
依願免本職 教諭(福島) 中村 貫一 八、二〇
教諭(福島) 同(宇都宮) 長谷 訥造 九、七
●高等女學校
學校長(兼)(二本松實科) 二本松第一尋常高等小學校訓導兼校長 安藤 正司 八、五
●實業學校
教諭(會津農林) 澤藤 雄二 七、三
同(信夫郡立農) 山田 光彰 七、二七
學校長(兼)(須賀川商業) 須賀川第一尋常高等小學校訓導兼校長 渡邊 文彌 八、一三
舍監(兼)(會津農林) 教諭 澤藤 雄二 九、三
依願免兼職 學校長(二本松實科) 安藤 正司 九、二六
教諭(縣立農) 產業技師 片山駿太郎 九、二七
同(米澤商業) 教諭(福島商業) 丹野吉五郎 一〇、一九

巖手縣

●內務部
福島縣警察部長 理事官 小島 庄吉 九、二八
理事官 佐賀縣理事官 畑山四男美 一〇、七
視學官 理事官 畑山四男美 一〇、一九
●待遇職員
產業技師(農) 公立實業學校教諭兼產業技師 磯田 秀雄 七、二八
產業技師 工藤 壯吉 九、一三
道路技師兼土木技師 富安 寬 一〇、二五
同 吉田 智 一〇、二五
土木技師 土木技手 垂水 輝治 一〇、二五
●郡長
紫波郡長 關東廳事務官 木內 五助 七、三
紫波郡長 渡邊 壽 九、一
◉公立學校職員
●師範學校
教諭 公立實業學校教諭(仙臺商業) 佐藤 永吉 八、二
學校長(栃木縣女子) 學校長 勝山 信司 九、一六
學校長 同(栃木縣女子) 古市利三郎 九、一六
●中學校
教諭(兼)(一關) 學校長兼教諭 大森 國吉 九、二六
同(長岡) 教諭(一關) 大森 國吉 九、二六
學校長(一關) 學校長(八戶市) 東 尙胤 九、二六
●高等女學校
學校長兼教諭(上閉伊實科) 遠藤 久廣 七、二七
學校長(兼)(釜石實科) 釜石尋常高等小學校訓導兼校長 吾妻 寅藏 一〇、一二
●實業學校
依願免本職兼職 教諭兼舍監(縣立水產) 植松正二郎 七、六
免本職 教諭(縣立農) 磯田 秀雄 七、二九
教諭兼舍監(同) 郡司 保藏 九、二二
學校長兼教諭(岩澤農) 教諭(和歌山縣立農林) 菅原 稔 九、二二
教諭(岩澤農) 大久保 敏 九、二〇
教諭(盛岡市立商業) 皆川 一 九、二六
奏任官ノ待遇ヲ受クル小學校長
九戶郡久慈尋常高等小學校長 大石龍二郎 九、一五
東磐井郡千厩尋常高等小學校長 小山 眞菅 一〇、二九
盛岡市櫻城尋常小學校長 諏訪 安造 一〇、二九

青森縣

休職 知事(二等) 春藤 嘉平 九、二八
北海道廳內務部長 知事 尾崎勇次郎 九、二八
●內務部
三重縣內務部長 部長 鯉沼 嚴 一〇、七
宮城縣警察部長 部長 佐藤 復三 一〇、七
●警察部
警視 警視廳警部 上村 靖 九、二四
●技師
勅任待遇 技師 南部常次郎 八、二
依願免本官 同 菅沼只三郎 八、三
長野縣技師 同 義澤 丈助 八、二〇
●待遇職員
依願免本職 產業技師 菅沼只三郎 八、三
產業技師 板持慶三郎 八、三
依願免本職 警察醫 田中貫志二 八、一三
同 義澤 丈助 八、二〇
產業技師 岩田 豐 八、二三
同(三戶郡) 產業技手 岡本 啓治 一〇、一〇
●郡長
靜岡縣田方郡長 三戶郡長 福永兵太郎 一〇、六
◉公立學校職員
●師範學校
學校長(島根縣女子) 學校長 內田 慶三 一一、一
學校長(子女) 公立中學校長(松村) 德谷豐之助 一一、一
●中學校
免兼職 教諭兼舍監(青森) 今 元鶴 九、一〇
教諭(青森) 教諭(濟々黌) 宮野 恭造 九、一四
●高等女學校
山形縣立米澤中學校教諭 教諭(八戶) 吉田 章 九、一四
教諭(青森) 秋田縣立秋田中學校教諭 稻林 貞次 九、二七
●實業學校
教諭兼學校長(八戶工業補習) 教諭兼學校長(八戶工業) 玉井隆五郎 七、二五
死去 教諭(縣立工業) 福岡文太郎 八、二
教諭(青森市立商業) 前田忠三郎 九、二六

山形縣

知事(二等) 廣島縣知事 依田銈次郎 七、一九
知事 富山縣內務部長 森本 泉 七、一九
●內務部
富山縣警察部長 理事官 對馬郁之進 七、三
理事官 臺灣總督府事務官 阿部 嘉七 七、三
依願免本官 理事官 伊藤 貞次 九、一九
部長 大分縣內務部長 部長 平賀 周 九、二八
警察講習所教授 松村 義一 九、二八
●待遇職員
產業技師 廣田 正躬 一〇、二五
◉公立學校職員
●師範學校
教諭 公立高等女學校教諭(相川實科) 教諭(子女) 佐藤 諦觀 八、一三
教諭兼舍監(女子) 五十嵐善作 八、一三
死去 學校長 伊野宮茂長 九、二九
學校長 同(島根縣女子) 森山辰之助 一一、一
●中學校
教諭(莊內) 師範學校教諭(福井縣) 渡邊 龍助 七、八
同(酒田) 石禾 義雄 一〇、二八
●高等女學校
教諭(山形) 師範學校教諭(秋田縣) 相澤留五郎 八、一三
舍監(兼)(同) 教諭 大川 房吉 八、一三
教諭(楯岡實科) 公立中學校教諭(佐原) 吉田 喜億 九、一〇
同(酒田) 神奈川縣立橫須賀中學校教諭 佐々木秀雄 九、一五
●實業學校
教諭(根室商業) 教諭(米澤商業) 小川 滯治 九、二三
死去 同(西村山實業) 工藤 庄六 九、二三
學校長(米澤商業) 教諭 澁谷 政秀 一〇、四
教諭(同) 同(福島商業) 丹野吉五郎 一〇、一九
奏任官ノ待遇ヲ受クル小學校長
飽海郡本楯尋常高等小學校長 市川德太郎 一〇、二九

秋田縣

●警察部
關東廳事務官 部長 藤田僙治郎 七、三
部長 神奈川縣理事官 坪井 勸吉 七、二二
雄勝郡長 警視(秋田) 寺田 慶吉 一〇、一四
警視(秋田警察署長) 警部 尾崎 早島 一〇、一四
●技師
依願免兼官 稅務監督局技手兼技師 岩田 治忠 一〇、六
●待遇職員
產業技師 產業技師 島田 佐一 八、四
長野縣產業技師 產業技師 前田 將 八、五
產業技師 產業技手 島田 五郎 八、三
依願免本職 警察醫 關根辰之助 九、二三
產業技師 警察醫 岩瀨水惣市 九、三〇
依願免本職 產業技師 岩田 治忠 一〇、四
●郡長
平鹿郡長 樺太廳內務部長 酒井 隆吉 一〇、一四
雄勝郡長 平鹿郡長 田中得太郎 一〇、一四
警視 寺田 慶吉 一〇、一四
◉公立學校職員
●師範學校
教諭 教諭(鹿兒島縣第二) 小和田惟德 八、二
公立高等女學校教諭(山形) 教諭 相澤留五郎 八、一三
教諭 福井縣立武生中學校教諭 赤井 米吉 九、一〇
舍監(兼) 樋口 淸二 九、一五
同(兼) 教諭 石井 周藏 一〇、一八
●中學校
免兼職 教諭兼舍監(本莊) 安岡元次郎 七、二二
教諭(富澤) 教諭(同) 安岡元次郎 七、二二
福島縣師範學校教諭 同(大館) 吉村與次郎 九、一〇
教諭(本莊) 長野商業學校教諭 芳賀 六平 九、一五
同(大館) 公立高等女學校教諭(角田) 遠藤 泉 一〇、一八
舍監(兼)(本莊) 教諭 芳賀 六平 一〇、一九
●高等女學校
教諭(秋田) 阿由葉安兵衞 七、一三
學校長兼教諭(仙北實科) 公立中學校教諭(武生) 龍澤 良吉 九、一〇
●實業學校
學校長(兼)(琢成商工補習) 琢城尋常高等小學校訓導兼校長 五十嵐三作 八、八

福井縣

●警察部
警視 樺太廳事務官兼專賣局副參事 佐伯 顯 一〇、二二

●待遇職員
警察醫 加茂 智榮 七、一四
產業技師(今立郡) 平井 芳安 九、三
依願免本職 產業技師 關 熊雄 一〇、三
產業技師(大飯郡) 大飯郡產業技手 材木 勇三 一〇、一四
三重縣產業技師 產業技師 古津 醇 一〇、二九
產業技師 宮崎縣產業技手 田代 清友 一一、一
同(遠敷郡) 公立實業學校長 佐藤喜太郎 一一、一

◎公立學校職員
●師範學校
公立中學校教諭(庄新) 教諭 渡邊 龍助 七、八
教諭 池村平太郎 九、一〇
●中學校
公立高等女學校長兼教諭(仙北實科) 教諭(武生) 龍澤 㝡吉 九、一〇
教諭(武生) 長野縣立諏訪高等女學校教諭 關根 甚七 九、二六
●高等女學校
教諭(小濱) 磯野 實惠 八、二五
公立實業學校教諭(大阪市立西區高等實修) 教諭兼舍監(大野實科) 小村コスヱ 一〇、一一
舍監(兼)(大野實科) 教諭 北村すゑの 一〇、一一
●實業學校
教諭(遠敷農林) 高嶋 茂正 七、六
教諭兼舍監(敦賀商業) 杉浦 建二 七、六
學校長兼教諭(白杵商業) 教諭(敦賀商業) 村上泰三郎 七、二七
教諭(敦賀商業) 同(福井商業) 山本 賢作 八、一
學校長兼教諭(坂井農) 學校長兼教諭(坂井農) 市川與八郎 八、三
同(坂井農) 教諭(同) 小野田亥二郎 八、三
公立高等女學校教諭(刈谷) 同(縣立工業) 長谷川繼太郎 八、三
學校長兼教諭(遠敷農林) 佐藤喜太郎 九、二〇
奏任官ノ待遇ヲ受クル小學校長
依願退職 福井市寶永尋常小學校長 石川 義波 八、八
今立郡惜陰尋常高等小學校長 中島龜太郎 一〇、二九
丹生郡朝日尋常高等小學校長 脇坂市治郎 一〇、二九

石川縣

●內務部
關東廳事務官 理事官 金井 佐久 七、三
理事官 羽咋郡長 水原 信一 七、三
依願免本官 理事官 河崎宇吉郎 九、一
理事官 佐賀縣理事官 坂 千秋 九、三
●警察部
羽咋郡長 警視(廣島) 山下 岩雄 九、一
警視(廣島縣警察署長) 佐賀縣警視 岩田勇五郎 九、一
同(玉川警察署長) 警部 吉野彌三郎 九、一
●技師
依願免本官 技師 石塚萬之介 八、一五
●待遇職員
產業技師 井上 節夫 七、五
同 大久保 章 七、五
同 志村 彥藏 七、五
依願免本職 警察醫 黑井 忠一 七、一四
同 產業技師 石塚萬之助 八、六
警察醫 小幡 一志 八、二九
依願免本職 產業主事 松田 鹿三 九、一五
產業主事 中山 正男 九、一五
公立實業學校教諭 產業技師 片山駿太郎 九、二七
產業技師 產業技手 小山恭太郎 一一、一
●郡長
理事官 羽咋郡長 水原 信一 七、三
羽咋郡長 警視 山上 岩雄 九、一
佐賀縣理事官 江沼郡長 福井 茂一 九、三
江沼郡長 屬 井村 貞吉 九、三
◎公立學校職員
●中學校
教諭(金澤第一) 木村 清松 一〇、一八
●高等女學校
教諭(刈谷) 教諭(江沼) 館 つね 八、五
●實業學校
學校長(兼)(實業補習) 學校長(縣立農) 富田 文雄 七、二
學校長兼教諭(小松商業) 小野寺 達 七、六
同(七尾商業) 教諭兼學校長 內田 德彥 八、二
教諭(縣立農) 教諭(更級農) 小林 重美 九、一〇
同(鹿野農) 加藤 竹雄 九、二二
◎實業補習學校教員養成所
教諭 五坪 茂雄 九、二七
◎縣立圖書館
臺灣總督府圖書館長 館長 並河 直廣 七、八
◎青生院
依願免本職 道府縣立感化院教諭 瓜生余所吉 九、一九
道府縣立感化院教諭 教諭 笠井 貞康 一〇、三一
奏任官ノ待遇ヲ受クル小學校長
羽咋郡北川尻尋常高等小學校長 松本 敏雄 一〇、二九

富山縣

●內務部
理事官 愛知縣寶飯郡長 双川 喜一 七、三
山形縣知事 部長 森本 泉 七、一九
部長 北海道廳警察部長 淺利 三郎 七、三
●警察部
北海道廳警察部長 部長 今村 正美 七、三
部長 山形縣理事官 對馬郁之進 七、三
警視 警部 横川 直馬 九、八
死去 警視 横川 直馬 九、八
●技師
愛媛縣技師 技師 野本正三郎 八、二〇
依願免本官 同 佐々木 㝡 一〇、一八
●待遇職員
產業技師 產業技手 安川喜一郎 八、八
土木技師兼道路技師 土木技手兼道路技手 大石 秀白 八、一三
依願免本職 產業技師 安川喜一郎 八、二五
警察醫 警察醫 林 謹一 九、九
防疫醫 平山 長藏 九、一九
依願免本職 產業技師 佐々木 㝡 一〇、一八
產業技師 產業技手 飯田清之介 一〇、一九
◎公立學校職員
●中學校
教諭(高岡) 小沼 興 七、二
同(同) 秋山吉次郎 七、二
依願免本職 教諭(富山) 野中元三郎 八、二〇
教諭(礪波) 福井縣立福井中學校教諭 金戸 貞敏 八、三〇
同(同) 津山 玄道 一〇、一八
●高等女學校
教諭(魚津) 兵庫縣立工業學校教諭 有元 和平 八、三〇
死去 學校長(氷見實科) 陸田善四郎 九、二四
●實業學校
教諭(上市農) 教諭(宮城縣立農) 小川 熊男 七、八
同(富山商業) 高木 輝朝 七、一八
學校長兼教諭(長崎商業) 學校長兼教諭(高岡商業) 龜井勝太郎 八、六
同(高岡商業) 教諭(金澤商業) 西垣 直記 八、六
依願免本職 教諭(縣立工業) 關 義平 八、二五
教諭(縣立工業) 中島 次郎 八、二五
同(射水農業公民) 谷津 暸助 八、三〇
奏任官ノ待遇ヲ受クル小學校長
東礪波郡福野尋常高等小學校長 河合庄太郎 一〇、二九

鳥取縣

●警察部
警視 屬 近藤壌太郎 八、六
八頭郡長 警視(鳥取) 村谷 林吾 九、三
警視(鳥取警察署長) 警部 萩谷勇之介 九、三
●技師
休職 技師 三矢 與六 一一、一
德島縣技師 同 江崎熊太郎 一一、一
技師 長崎縣技師 西澤 治郎 一一、一
●待遇職員
產業技師 高木 千丈 八、四
依願免本職 產業技師 三矢 與六 一〇、一〇
產業技師 產業技手 岸田信次郎 一〇、一〇
同 部坂 敏一 一〇、一〇
依願免本職 警察醫 石原 巖 一〇、二二
產業技師 長野縣產業技師 產業技師 江崎熊太郎 一一、一
德島縣產業技師 產業技師 西澤 治郎 一一、一
●郡長
依願免本官 岩美郡長 湯月 東雄 九、三
岩美郡長 東伯郡長 島田 俊夫 九、三
東伯郡長 八頭郡長 眞野庄太郎 九、三
八頭郡長 警視 村谷 林吾 九、三
◎公立學校職員
●中學校
教諭(倉吉) 教諭(會津) 高橋 彌一 七、三
同(杵築) 川西 德藏 九、一五
◎實業補習學校教員養成所
教諭(兼) 公立高等女學校教諭 岡本 久八 七、六

島根縣

●技師
技師 技手 山元 昇 七、一四
靜岡縣技師 技師 眞田 幸平 九、一
●待遇職員
警察醫 長崎縣警察醫 舟津 曉 七、一四
依願免本職 產業技師 山元 昇 七、一九
產業技師(簸川郡) 簸川郡產業技師 加治浩一郎 七、一九
土木技師兼道路技師 道路技手 久保 圓二 七、一九
土木技師 井澤 直吉 七、一九
同 伊藤 文雄 八、六
同 產業技師 吉田定次郎 九、一
靜岡縣警察醫 警察醫 眞田 幸平 九、一
產業技師 白崎 保三 一〇、二九
◎公立學校職員
●師範學校
死去 教諭(女子) 平田駒太郎 九、一〇
學校長(山形縣) 學校長(同) 森山辰之助 一一、一
同(女子) 同(青森縣女子) 內田 慶三 一一、一
●中學校
同 神奈川縣視學 教諭(松江) 及川 規 八、二七
依願免本職 同(濱田) 田原德三郎 一〇、一三
同 同(松江) 齋藤 治七 一〇、一三
●高等女學校
教諭(今市) 公立實業學校教諭(長岡) 新保 巽 八、二
同(同) 曾田 競一 一〇、一八
●實業學校
教諭(松江農林) 教諭(縣立農林) 山本 德雄 八、一三
奏任官ノ待遇ヲ受クル小學校長
依願退職 鹿足郡津和野町尋常高等小學校長 靑 直樹 九、二〇

岡山縣

●警察部
警視(津山警察署長) 警部 常國 茂孫 八、六
宮城縣警察部長 部長 中野 邦一 一〇、七
部長 香川縣警察部長 後藤多喜藏 一〇、七
●技師
技師 技師 小西 隆 一〇、三一
●待遇職員
警察醫 大賀 古壽 七、一四
土木技師 戶川定太郎 七、二七
同 山本德三郎 七、二七
滋賀縣產業技師 產業技師 加藤 廣造 九、一〇
產業技師 三重縣產業技師 松林 繁樹 九、一九
土木技師兼道路技師 天草 盛長 九、二四
◎公立學校職員
●中學校
教諭(天城) 三宅代五郎 七、六
同(閑谷) 教諭(岩國) 谷 正夫 七、八
同(高梁) 湯淺 勝造 八、八
同(第一岡山) 上田 恭平 八、二五
同(天城) 教諭(福山) 福山 恒治 八、三〇
免兼職 教諭兼舍監(第一岡山) 山崎九二五 九、一五
同 同(矢掛) 永野 義徵 九、二〇
教諭(鹿本) 教諭(同) 永野 義徵 九、二〇
●高等女學校
學校長兼教諭(久世實科) 藏知 矩 七、二
依願免本職 學校長(勝山) 出道 直 七、五
學校長(勝山) 都窪郡視學 黑田 久二 七、五
學校長兼教諭(井原) 公立實業學校長兼教諭(長崎商業) 茂原 茂 八、二
教諭(西大寺) 梶原 峰治 八、八
同(倉敷) 京都市立高等女學校教諭 三井 金一 九、二六
同(順正) 內田 隆正 九、二六
●實業學校
學校長兼教諭(高岡商業) 學校長兼教諭(倉敷商業) 西垣 直記 八、六
舍監(兼)(高岡商業) 教諭(倉敷商業) 河瀨 貞一 八、二〇
依願免本職 同(縣立農) 伊達千代藏 九、五
學校長兼教諭(倉敷商業) 教諭 飯田 啓三 九、三
教諭(高松農) 縣立農業學校教諭 青山 新 九、三
奏任官ノ待遇ヲ受クル小學校長
川上郡成羽尋常高等小學校長 井上利喜次 一〇、二九
阿哲郡草間尋常高等小學校長 長谷川 隆 一〇、二九
名譽職縣參事會員
縣會議員 福武 豐造 一〇、三一
同 田中 定次 一〇、三一
同 田原藤一郎 一〇、三一
同 林 徹太郎 一〇、三一
同 光 溧太郎 一〇、三一
同 虫明松次郎 一〇、三一
同 馬場 犀一 一〇、三一

廣島縣

京都府知事 知事 若林 賚藏 七、一九
知事(二等) 山形縣知事 依田鉎次郎 七、一九
●內務部
北海道廳內務部長 部長 服部 教一 一〇、七
部長 三重縣內務部長 佐藤 信安 一〇、七
●警察部
警察講習所教授兼內務省參事官 部長 川淵 洽馬 九、二八
部長 福島縣警察部長 久保田金四郎 九、二八
●待遇職員
依願免本職 產業技師 高原 道生 七、一三
屠畜檢查技師 屠畜檢查技手 三輪 又一 七、一四
道路技師兼土木技師 花村 太一 七、一九
土木技師兼道路技師 間崎 則質 七、一九
同 土木技手兼道路技手 神志那碩雄 七、一九
產業技師 淺井 彥三 一〇、六
同 齋藤幸太郎 一〇、一八
◎公立學校職員
●師範學校
依願免本職 教諭 千葉 命吉 八、一三
教諭 岩下 雄三 一〇、二五
●中學校
教諭(忠海) 三上 孝玄 七、二三
休職 教諭(三次) 中村 護 七、二八
免兼職 教諭兼舍監(忠海) 池袋 宗行 八、一三
教諭(中津) 教諭(同) 池袋 宗行 八、一三
免兼職 教諭兼舍監(福山) 福山 恒治 八、三〇
教諭(天城) 教諭(同) 福山 恒治 八、三〇
舍監(兼)(忠海) 教諭 三上 孝玄 九、二七
同(兼)(呉) 同 酒井 澤智 一〇、八
教諭(忠海) 同(大島) 福 英一 一〇、一四
同(福山) 山本 康三 一〇、二八
●高等女學校
教諭(沼隈郡實科) 公立實業學校教諭(小倉商業) 林 元男 八、三
同(世羅) 福岡縣立小倉中學校教諭 占部 幹一 九、一〇
●實業學校
教諭兼學校長(尾道市實業補習) 山口筆太郎 七、一八
休職 學校長兼教諭(縣立商船) 鹿住 修平 七、二八
依願免本職 教諭(縣立工業) 河合常三郎 九、一三
公立中學校教諭(高知縣立第三) 同(縣立商船) 寺田 善吉 九、二〇
舍監(兼)(縣立商船) 大庭 松六 九、二〇
學校長兼教諭(山縣郡高等實業補習) 野田 環 九、二三
教諭(縣立商船) 富山縣立礪波中學校教諭 篦 甲太郎 九、二七
同(縣立工業) 勢家 純藏 一〇、一三
同(兼)(縣立工業補習) 勢家 純藏 一〇、一三
學校長兼教諭(門司商業) 教諭(廣島商業) 谷川 忠直 一〇、一九
奏任官ノ待遇ヲ受クル小學校長
豐田郡大長尋常高等小學校長 福島 龍吉 一〇、二九

山口縣

●技師
技師 京都府技師 杉江 四郎 九、一九
●待遇職員
依願免本職 產業技師 前川 純三 七、一三
土木技師 石田 昌平 九、一九
產業技師 上野 省三 一〇、三
同 合屋 環 一〇、一九
◎公立學校職員
●師範學校
學校長(岐阜縣女子) 學校長 蟹江虎五郎 九、一六
學校長 同(京都府女子) 西山 續 九、一六
教諭(女子) 教諭(高知縣) 山口 泰平 九、三〇
●中學校
教諭(閑谷) 教諭(岩國) 谷 正夫 七、八
同(山口) 靜岡縣立沼津中學校教諭 水野 庄平 九、五
舍監(兼)(岩國) 教諭 松村善十郎 九、二二
免兼職 教諭兼舍監(德山) 瀨尾武次郎 九、二二
舍監(兼)(周東) 教諭 志野幸次郎 九、一五
教諭(下關) 茨城縣立龍ヶ崎中學校教諭 西 德道 一〇、八
依願免本職 教諭(周陽) 荒瀨 邦介 一〇、一三
教諭(小田原) 同(德山) 瀨尾武次郎 一〇、二一
●高等女學校
教諭(福岡縣京都) 教諭(下關) 松岡 三德 七、一九
同(岩國) 小野 靜男 八、三
同(下關) 公立中學校教諭(根彦) 臼田 紀六 八、三
同(鹿兒島縣立第二) 教諭(實科) 三木英太郎 一〇、一一
同(島原) 同(同) 中田 宣次 一〇、一九
●實業學校
學校長兼教諭(下關商業補習) 矢田 謙造 七、二
教諭(下關) 安倍 餘郎 八、二五
奏任官ノ待遇ヲ受クル小學校長
下關市下關高等小學校長 柴田 謙吉 一〇、二九
豐浦郡彥島尋常高等小學校長 松本彥次郎 一〇、二九
縣會議員 議長 磯部國四郎 一〇、五
副議長 松井 八郎 一〇、五
名譽職縣參事會員
縣會議員 平田元太郎 一〇、五
同 桑原 繁亮 一〇、五
同 永田 鶴松 一〇、五
同 長井德次郎 一〇、五
同 山田 周一 一〇、五
同 松尾 由介 一〇、五
同 野村 元助 一〇、五

和歌山縣

●警察部
那賀郡長 警視 中井 光次 七、一三
東牟婁郡長 同(和歌山) 井口貞次郎 七、一三
警視(和歌山警察署長) 警部 宇田 嘉市 七、一三
警視 神奈川縣屬 木村 政司 一〇、一三
●技師
技師 中村仙之助 七、二

依願免本官 技師 石野正久 七、六
休職 同 小島才一 八、三一
依願免本官 同 井岡重助 一〇、一一

●待遇職員

依願免本職 警察醫 佐藤明 八、二〇
休職 産業技師 小島才一 八、三〇
道路技師兼土木技師 宇田忠三 九、二四
依願免兼職 實業補習學校教員養成所教諭兼産業技師 根來喜一 一〇、二九

●郡長

依願免本官 西牟婁郡長 伊藤信平 七、一二
西牟婁郡長 那賀郡長 松本三郎 七、一二
那賀郡長 警視 中井光次 七、一二
東牟婁郡長 同 井口貞次郎 七、一二
海草郡長 東牟婁郡長 田村知夫 七、一二
依願免本官 伊都郡長 柳瀬護一 八、二六
伊都郡長 宮原顯三 八、二六

◎公立學校職員

●中學校

舍監(兼)(和歌山) 教諭 十河道之介 七、一三
教諭(粉河) 同(耐久) 木村脩 九、一三
依願免本職 同(海草) 吉田寅藏 九、二七

●高等女學校

依願免本職 教諭(粉河) 宮田武男 七、一四
教諭(和歌山) 高橋貞 八、二五
學校長(日方實科) 日方尋常高等小學校訓導兼校長 辻巖 九、二六

●實業學校

教諭(和歌山商業) 宮豐慧 九、一三
學校長兼教諭(隣海農) 教諭(縣立農林) 大久保敏 九、一〇

奏任官ノ待遇ヲ受クル小學校長

依願退職 新宮尋常高等小學校長 川島萬次郎 一〇、八

徳島縣

●技師

勅任待遇 技師 岡村利市 七、七
同 同 梅本正衞 七、七
依願免本官 同 梅本正衞 一一、一
技師 鳥取縣技師 江崎熊太郎 一一、一

●待遇職員

依願免本職 産業技師 粟戸辰五郎 七、一九
同 警察醫 井上八重二 九、三一
同 産業技師 梅本正衞 一一、一
産業技師 鳥取縣産業技師 江崎熊太郎 一一、一

◎公立學校職員

●師範學校

學校長(富岡) 公立高等女學校教諭(女子) 重本治長 一〇、二八

●中學校

教諭(撫養) 新潟縣立新發田中學校教諭 坂東邦夫 八、一三

●高等女學校

依願免本職 教諭(徳島) 安藝アキヨ 八、二五
依願免本職 學校長兼教諭(那賀實科) 加藤常七郎 一〇、二八
學校長兼教諭(富岡) 教諭(徳島) 重本治長 一〇、二八

●實業學校

教諭(縣立農業) 二木春松 七、六

奏任官ノ待遇ヲ受クル小學校長

三好郡池田尋常高等小學校長 天羽五百枝 一〇、二九
名西郡石井尋常高等小學校長 服部賢 一〇、二九

香川縣

●内務部

副檢查官 理事官 近藤榮一 九、一五

●警察部

警視 大阪府警部 蒲田義朝 九、一
岡山縣警察部長 部長 後藤多喜藏 一〇、七
部長 兵庫縣理事官 大西一郎 一〇、七

●待遇職員

警察醫 防疫醫 杉原三夫 七、一四
防疫醫 三好博彦 八、一三
産業技師 群馬縣産業技手 鈴木信夫 一〇、一

●郡長

關東廳事務官 香川郡長 佐藤忠恕 七、一三
香川郡長 木田郡長 林諏 九、九
木田郡長 内務屬 都木輝 九、九

◎公立學校職員

●師範學校

教諭(女子) 前田元次 八、三〇
依願免本職 教諭 高田毎吉 九、一五

●中學校

●高等女學校

教諭兼舍監(高松) 藤井靜夫 七、六
教諭(高松) 吉川俊清 七、六
同(小豆島) 藤原欽一 七、六
依願免本職 學校長(坂出) 近藤爲治 七、一三
學校長(坂出) 藤村與六 七、一三
教諭(木田) 今野大膳 八、二五
學校長(丸)(高松實科) 高松尋常高等小學校訓導兼校長 瀨尾完太 九、二〇

●實業學校

教諭兼學校長(仲多度郡立工業) 田代長吉 七、二七

奏任官ノ待遇ヲ受クル小學校長

依願退職 高松市高松尋常高等小學校長 三好今三郎 七、二九
高松市鶴屋町尋常小學校長 岡田唯吉 一〇、二九
三豐郡詫田尋常高等小學校長 高橋基彦 一〇、二九

愛媛縣

●内務部

越智郡長 理事官 佐藤金太郎 九、三一
理事官 警視廳警視 菅貞仁 九、三一

●技師

技師 高知縣技師 小石季一 七、一四
依願免本官 技師 近藤唯介 七、一三
同 同 岡田溫 七、二七
兵庫縣技師 同 青山操 八、三一
熊本縣技師 同 大平爲一 八、三〇

●待遇職員

産業技師(越智郡) 升田常一 七、一三
同(同) 岡部貫一 七、一三
依願免本職 産業技師 近藤唯介 七、一三
警察醫 永井政忠 八、六
同 警察醫 竹内守之輔 八、六
同 富山縣警察醫 野本正三郎 八、三〇
兵庫縣産業技師 産業技師 青山操 八、三一
熊本縣産業技師 同 大平爲一 八、三〇
産業技師 加藤清行 一〇、一三

●郡長

依願免本官 温泉郡長 河島辰温 八、六
温泉郡長 越智郡長 倉根是翼 九、三一
越智郡長 理事官 佐藤金太郎 九、三一

◎公立學校職員

●師範學校

教諭(女子) 山崎謙太郎 九、二〇

●中學校

教諭(西條) 猪川喜四郎 七、二
同(松山) 白石久夫 七、六
同(今治) 熊本縣立熊本中學校教諭 永井眞夫 九、一〇
同(松山) 佐賀縣立唐津中學校教諭 鹿島金作 九、一一

●高等女學校

臺灣總督府師範學校教授 教諭(松山) 近藤廉三 七、八
舍監(兼)(今治) 學校長(高松實科) 教諭 桑江夢鳳 七、三一
依願免兼職 三好今三郎 七、二九
學校長兼教諭(南宇和郡立實業) 山崎德吉 九、三一
舍監(兼)(松山) 學校長兼教諭(相可農業) 牧野エイ 一〇、一一

●實業學校

死去 教諭(松山商業) 長谷川清 七、一七
免兼職 教諭兼舍監(八幡濱商業) 柴通也 八、二
舍監(兼)(野村農蠶) 教諭 小林敏 一〇、六
同(兼)(同) 同 松山元三郎 一〇、六

高知縣

●内務部

關東廳事務官 理事官 大場鑑次郎 七、一三
理事官 警視廳警視 近藤駿介 七、一三
視學官 理事官 福邑正樹 八、一三

●技師

愛媛縣技師 技師 小石季一 七、一四

●待遇職員

依願免本職 産業技師 望月平太郎 七、一四
土木技師 柏谷鴻次郎 七、一九
産業技師 鈴木穆 七、一三
同 河村兵三 七、一三
警察醫 沖久清茂 八、二
産業技師 産業技手 福永覺三郎 九、九

◎公立學校職員

●師範學校

教諭(山口縣女子) 教諭 山口泰平 九、二〇
教諭 公立高等女學校教諭(川内) 田中宗市 九、二〇

●中學校

休職 學校長(縣立第三) 横田正意 九、二〇
學校長(縣立第二) 教諭(縣立第二) 萩原長兵衞 九、二〇
教諭(縣立第二) 公立實業學校教諭(廣島縣立商船) 寺田善吉 九、二〇
教諭兼舍監(第一鹿兒島) 教諭兼舍監(縣立第三) 國澤秀雄 九、二〇

奏任官ノ待遇ヲ受クル小學校長

幡多郡中村町尋常高等小學校長 小野信次郎 一〇、二九

改姓 野々村 技師 甲山寛之進

福岡縣

●内務部

朝鮮總督府道事務官 理事官 重信文敏 一〇、二四

●警察部

警視廳警視 警視(八幡) 野村毅 七、二八
八幡警察署長 警視(若松警察署長) 同(若松) 小島信敏 八、六
警部 小山一生 八、六
工場監督官 技師 小山十一郎 一〇、四
國勢院書記官 理事官(工場監督官) 稗方弘毅 一〇、二五

●待遇職員

道路技師兼土木技師 澁江武 七、三一
土木技師兼道路技師 奈良文太郎 七、三一
公立實業學校教諭 産業技手 田中實 八、二〇
死去 同 淺川岩吉 八、二〇
産業技師 大分縣産業技手 瀨戸廣 九、一五
同 葛西憲道 九、一九

◎公立學校職員

●師範學校

學校長(浮羽) 公立高等女學校教諭(女子) 太田光次 八、八

●中學校

教諭兼舍監(東筑) 池田直 七、二
埼玉縣師範學校教諭 教諭(修猷館) 吉岡彦兵衞 七、六
教諭(鞍手) 緒方純三郎 七、六
同(築上) 上野坦 七、三一
同(同) 佐賀縣立鹿島中學校教諭 寺岡靜男 八、二五
同(修猷館) 古谷莞尓 八、二〇
學校長(八日市) 學校長(嘉穗) 内田亨 九、二六
學校長兼教諭(嘉穗) 教諭(明善) 高巢庄太郎 九、二六
舍監(兼)(小倉) 教諭 入矢祐雲 九、二六
教諭(修猷館) 久米茂登之 一〇、二八

●高等女學校

學校長(糸島實科) 學校長(宇治山田) 村山成一郎 七、一六
教諭(京都) 教諭(下關) 松岡三雄 七、一九
同(三潴) 柏木一夫 七、三一
公立高等女學校教諭(大分) 教諭(小倉工業) 今福健藏 七、二七
死去 學校長(柳河) 久保田俊夫 八、三
依願免本職 同(浮羽) 門田嘉一郎 八、八
學校長兼教諭(浮羽) 師範學校教諭 太田光次 八、八
同(京都) 教諭(福岡) 合屋武城 八、二五
同(福岡) 學校長(京都) 大森實 八、二五
教諭(糸島) 教諭(嘉穗) 廣川篤太郎 九、一〇
同(嘉穗) 笠巴 九、一〇
公立中學校教諭(京都) 教諭(京都) 岡俊夫 一〇、四

●實業學校

教諭(兼)(三潴農女) 公立高等女學校教諭(三潴) 柏木一夫 七、三一
學校長兼教諭(大阪市立西區商業) 學校長兼教諭(門司商業) 森秀意 八、一
公立高等女學校教諭(浮羽郡實科) 教諭(小倉商業) 林元男 八、二五
教諭(田川農林) 依願免本職 産業技師 奈良知夫 八、二五
教諭(福岡商業) 岡春麻呂 九、一一
教諭(糸島農) 吉村眞一 九、二六
同(小倉工業) 龍田孟 一〇、一八
學校長兼教諭(門司商業) 教諭(築上商業) 谷川忠直 一〇、一九
教諭(久留米商業) 山縣又郎 一〇、三一

◎小倉市役所

辭任 市長 小濱松次郎 七、一八
市長 新妻駒五郎 七、一八

◎久留米市役所

市長 船越國次郎 七、二

大分縣

●内務部

卒去 内務部長 部長 市川罩 八、二九
内務部長 山形縣内務部長 平賀周 九、二八

●警察部

警視(大分) 西國東郡長 加藤安藏 一〇、六
警視(別府警察署長) 警部 藤原兵六 一〇、六
同(大分警察署長) 同 堀部作信 一〇、六

●技師

技師 熊本縣技師 須山溫圭 七、一四

●待遇職員

道路技師 河端八郎 七、三一
同 岩澤忠恭 七、三一
土木技師 中倉信之 七、三一
福岡縣産業技師 産業主事 瀨戸廣 九、一五
産業主事 産業主事補 秋山武人 一〇、四
産業技師 産業技手 松崎正雄 一〇、四

●郡長

依願免本官 日田郡長 出事 一〇、六
同 西國東郡長 谷岩彦 一〇、六
日田郡長 北海部郡長 尾形善忠 一〇、六
西國東郡長 警視 加藤安藏 一〇、六
北海部郡長 屬 林治郎 一〇、六

◎公立學校職員

●中學校

公立高等女學校教諭(豐前部) 教諭(大分) 後藤由男 七、二
依願免本職 同(杵築) 大島常枝 七、七
教諭(兼)(大分) 學校長 安達貞夫 七、二六
樺太廳中學校教諭 教諭(大分) 藤田弘一 八、八
教諭(中津) 同(忠海) 池袋宗行 八、一三
同(高田) 同(臼杵) 中村俊一 八、一三
免兼職 教諭兼舍監(竹田) 日比喜内 八、二五
教諭(大分) 江田一策 八、二五
同(杵築) 教諭(竹田) 日比喜内 八、二四
同(竹田) 鷲司哲雄 八、三〇
舍監(兼)(日田) 教諭 佐々木秀勝 九、二〇

●高等女學校

樺太廳中學校教諭 教諭(大分) 堀辰巳 七、一八
教諭(大分) 公立實業學校教諭(小倉工業) 今福健藏 七、二七
同(同) 井上清一 八、二〇
同(別府) 公立中學校教諭(延岡) 武田四六 九、二〇

●實業學校

學校長兼教諭(臼杵商業) 教諭(敦賀商業) 村上泰三郎 七、二七
學校長(兼)(桂陽實業補習) 桂陽尋常高等小學校訓導兼校長 近藤卓爾 九、二六
同(兼)(大分商業補習) 大分第一尋常高等小學校訓導兼校長 幸光記 九、二六
同(兼)(豐田農業補習) 豐田尋常高等小學校訓導兼校長 渡邊藤一 九、二六
教諭兼舍監(上伊那農業) 教諭兼舍監(縣立農) 關戸壽太郎 一〇、一

佐賀縣

●内務部

石川縣理事官 坂千秋 九、三一
理事官 石川縣江沼郡長 福井茂一 九、三一
視學官 理事官 福井茂一 一〇、五
巖手縣理事官 同 畑山四男美 一〇、七

●警察部

警視 屬 三輪義明 八、二五
石川縣警視 警視(佐賀) 岩田勇五郎 九、一
警視(佐賀警察署長) 山梨縣警部 波々伯部三郎 九、一

●待遇職員

神奈川縣産業主事 御厨德次郎 九、一
産業主事 産業主事 塩谷健重 九、六

◎公立學校職員

●中學校

臺灣總督府師範學校教授 教諭(唐津) 大宅寅雄 九、一一
教諭(唐津) 公立高等女學校教諭(京都) 岡俊藏 一〇、四

●實業學校

學校長(有田工業) 教諭(有田工業) 小沼直 七、二七
舍監(兼)(同) 教諭 那須惠 八、八
教諭(唐津商業) 栃木縣立宇都宮中學校教諭 青山敬之 九、三一

奏任官ノ待遇ヲ受クル小學校長

佐賀郡兵庫尋常高等小學校長 久池井虎太 一〇、二九

熊本縣

●警察部

警視(兼) 屬 堤章 一〇、一三

●技師

大分縣技師 技師 須山溫圭 七、一四
沖繩縣技師 愛媛縣技師 大平爲一 八、三〇
技師 技師 渡邊夏彦 九、一九
岐阜縣技師 同 馬場光三 一〇、一一

●待遇職員

産業技師 愛媛縣産業技手 大平爲一 八、三〇
同 田中正行 九、一五
依願免本職 産業技師 三尾純太郎 九、三〇
産業技師 宮城縣産業技手 桐野新吉 一〇、一
岐阜縣産業主事 産業主事 馬場光三 一〇、一一

◎公立學校職員

●醫學專門學校

教授 助教授 上田茂次郎 八、二
北海道帝國大學醫學部附屬醫院藥局長 教授 酒井隆吉 九、二〇
教授 高橋省三 一〇、四

●師範學校

教諭兼舍監(第二) 野口三千春 八、八

●中學校

教諭(玉名) 大槻弘毅 七、六
同(同) 隈部了孝 七、六
同(飫肥) 教諭(鹿本) 川崎源吾 七、二五
同(愛知縣立第二) 同(熊本) 大槻厚明 七、二八
同(濟々黌) 同(長崎) 佐藤保一 八、二
舍監(兼)(玉名) 教諭 大槻弘毅 八、八
同(兼)(鹿本) 同 立山弘昌 八、一三
教諭(同) 同(佐世保) 德丸平作 八、二〇
山口縣師範學校教諭 同(鹿本) 谷元坂一 九、二
教諭(弘前) 同(濟々黌) 宮野恭造 九、一四
同(鹿本) 同(矢掛) 永野義徹 九、二〇
同(濟々黌) 奈良縣立五條中學校教諭 杉浦二郎 一〇、一八

●高等女學校

教諭(縣立第一) 山口縣女子師範學校教諭 兼濟恭典 九、三一
依願免本職 教諭(菊池) 森エイ 一〇、四

●實業學校

教諭(球磨農)　教諭　山田　巖　七、一八
舍監(兼)(縣立商業)　教諭　石田　榮次　八、二
學校長兼教諭(同)　教諭兼學校長　岩崎　秀雄　八、二五
教諭兼學校長(熊本市立工業)　鎭南浦公立商工學校教諭　佐藤松治郎　九、二〇
學校長(球磨農)　教諭(群馬縣立農業)　金森　茂　九、二二
依願免本職　同(阿蘇農)　宮地　作次　一〇、一八

●農業補習學校教員養成所

所長(兼)　公立實業學校長　小池　俊三　九、二〇
教諭(兼)　公立實業學校教諭　今村　省三　九、二〇

奏任官ノ待遇ヲ受クル小學校長

熊本市碩臺尋常小學校長　法　政雄　一〇、二九
玉名郡高瀨尋常高等小學校長　武田　又男　一〇、二九
下益城郡當尾尋常高等小學校長　平山　峰吉　一〇、二九
葦北郡佐敷尋常高等小學校長　古閑五八郎　一〇、二九

宮崎縣

●內務部

北海道廳內務部長　內務部長　和田　世民　九、二八
內務部長　警察部長　前田　兼寶　九、二八

●警察部

警察部長　三重縣理事官　吉田勝太郎　九、二八

●技師

兵庫縣技師　技師　山崎昇二郎　七、一四
技師　長野縣技師　武田　信壽　一〇、三

●待遇職員

兵庫縣產業技師　產業技師　山崎昇二郎　七、一五
產業技師　門脇　薫　七、一九
土木技師　米川　敬治　七、一九
產業主事　曾川清三郎　八、八
宮崎地方測候所技師　嚴原測候技師　宮野　寬良　九、二〇
依願免本職　產業技師　佐藤市兵衞　一〇、二二
產業技師　長野縣產業技師　武田　信壽　一〇、二二
同　產業技手　下間　勇　一〇、二四

●中學校

教諭(飫肥)　教諭(鹿本)　川崎　源吾　七、二五
依願免本職兼職　學校長兼教諭(宮崎)　森本　清藏　七、二八
公立高等女學校教諭(村松實科)　教諭(延岡)　大闕菊太郎　九、二〇
同(別府)　同(同)　武田　四六　九、二〇
同(延岡)　唐　一利　一〇、一三

●高等女學校

學校長(兼)(高鍋實科)　高鍋尋常高等小學校訓導兼校長　鈴木　重次　一〇、四
教諭(同)　長友宇之助　一〇、四

●實業學校

教諭兼學校長(都城農)　野崎　正雄　八、一三
同(東臼杵郡立農業)　日高　三郎　九、二六

奏任官ノ待遇ヲ受クル小學校長

南那珂郡吾田尋常高等小學校長　岩下　定巳　一〇、二九

鹿兒島縣

●內務部

視學官　理事官　松永　立五　七、二三

●技師

技師　技手　宮川　龍禹　七、二

●待遇職員

產業主事　森　景　七、二
產業技師　北海道廳立札幌第一中學校教諭　井上千代司　九、一三
產業技師(農事試驗場技師)　產業技手　古賀　文吾　九、三〇

●公立學校職員

●師範學校

免兼職　教諭兼舍監(第一)　小和田惟德　八、三
教諭(秋田縣)　教諭(同)　小和田惟德　八、三
同(女子)　公立高等女學校教諭(加納)　正木貞二郎　九、一五
教諭兼舍監　渡邊　秀雄　一〇、二五

●中學校

舍監(兼)(加治木)　教諭　山田　德次　七、二
教諭(同)　福岡縣立田川中學校教諭　岸　熊之進　七、六
臺灣公立中學校教諭　教諭(志布志)　德永　一　七、八
教諭(川內)　高須　勇藏　七、二七
同(同)　向島　眞夫　七、二七
同(同)　教諭(修猷館)　黑田　裕三　八、三〇
同(出水)　齋藤　俊次　九、一〇
同(第二鹿兒島)　公立實業學校教諭(靜岡商業)　石崎　堪　九、一五
免兼職　教諭兼舍監(川邊)　後藤　泰　九、二〇
教諭兼舍監(第一鹿兒島)　同(高知縣立第三)　國澤　秀雄　九、二〇
同(忠海)　教諭(大島)　福　英一　一〇、一四
免兼補　教諭兼舍監(第一鹿兒島)　國澤　秀雄　一〇、一八
依願免本職　教諭(加治木)　玉置　矩二　一〇、一八

●高等女學校

教諭(縣立第一)　石塚福太郎　八、八
同(伊佐)　野中　要作　九、二〇
師範學校教諭(高知縣)　教諭(川內)　田中　宗市　九、三〇
教諭(縣立第二)　同(濟美實科)　三木英太郎　一〇、一一

●實業學校

教諭(宮之城農業)　鮫島　峯彥　八、一三
同(川邊郡立工業)　平田　省三　九、二〇
同(伊佐農林)　中馬　成介　九、二〇
同(御岳場農)　有薗　仁藏　九、二〇
舍監(兼)(鹿屋農)　教諭　三宅　郁平　九、二七
教諭(縣立商船水產)　稻葉　喬　一〇、二二

奏任官ノ待遇ヲ受クル小學校長

薩摩郡龜山尋常高等小學校長　二方　兼一　一〇、二九

沖繩縣

●內務部

理事官　奈良縣理事官　小西善次郎　一〇、七
理事官　內務屬　阿部　源基　一一、一

●技師

依願免本官　技師　田中　研一　八、二三
技師　靜岡縣技師　同　兒玉　潤一　九、九
熊本縣技師　渡邊　夏彥　九、一九

●待遇職員

產業技師　田原　正則　七、二七
靜岡縣產業技師　產業技師　兒玉　潤一　八、二三
產業技師　兵庫縣產業技師　西村　貞良　九、九
同　福島縣產業技手　和田　歌吉　九、九
警察醫　渡邊　夏彥　九、一九
產業技師　岐阜縣稻葉郡產業技手　田中貞太郎　一〇、一
彥根測候所技師　那覇測候所技師　筒井　百年　一〇、二五
測候技師(那覇)　青木　成一　一〇、二五

●公立學校職員

●師範學校

依願免本職兼職　教諭兼舍監　橫山　勝吾　九、一三

●高等女學校

教諭(國頭郡實科)　古鄲　重保　八、一三

●那覇市役所

市長　當間　重愼　九、一三

●首里市役所

市長　高嶺　朝教　九、一三

改姓

富田　川俣

警察醫　前田　建松　——
警視　河野　三次　——

大正十一年二月二十八日印刷發行

發行者
印刷者　印刷局

定價金六拾錢　郵送ノ分ハ別ニ送料六錢ヲ要ス