

Волинское воеводское управление в Луцк
Отдел промышленности и торговли

Терешка с Владимирским старейшим о выдаче
промышленного свидетельства Фудолу Нухилу
на работу лесопильного завода.

Волинский областной архив УМВД г. Луцк	
опись №	46
фонд №	
дело №	6345
связка №	248

Наказано: 24 сентября 1928
Освобождено: 12 марта 1932

на 22 листах

NA O ZATWIERDZENIE ZAKŁADU W MYŚL ART. 17.

Do

Poznańskiego Urzędu Wojewódzkiego w Łucku
(Wymienić władze przemysłowa)

Za pośrednictwem

Imię i nazwisko petenta Kuchym Fudem

Data urodzenia 15 maja 1885 roku

Przynależność państwowa Polska

1) Miejscowość gdzie ma się znajdować zakład przemysłowy (miasto, osada wieś, powiat, gmina)

W miejscowości Poznań w powiecie Poznańskim przy drodze Kładziwo - Byszech w granicach Komunalnych na obszarze leśnej Kuchyma i Budele braci Fudem oznaczonej w planie parcelacyjnym jako teren 125, położonej między działkami leśnymi nr 1030 i 1031 ul. Dulaicki.

2) jakie fabrykаты ma wytwarzać zakład

- a) korbak - deski i kule -
- b) młynek - młynek ręczny

3) jakie materiały surowe półfabrykаты i materiały pomocnicze mają być używane do produkcji

a) dla korbaku - drewno sosnowe i dębowe nieobrobione b) dla młynka - zboże (żyto i pszenica)

4) Położenie zakładu w mieście, osadzie, lub wsi (dokładne wymienienie adresu oraz położenia w stosunku do sąsiedn. posesji, budowli i pomieszczeń ze wskazaniem ich charakteru, odległości, oraz nazwisk ich właścicieli i użytkowników)

Przy drodze z Kładziwo do Byszech w odległości od kładziwa 3 km. Działka należy do państwa i została do pasa 16 metrów szerokości przydzielona pod przebiegiem drogi, oraz do drogi leśnej do lasu z północnego zachodu do byłej leśnej - granicy dawnej oraz do dawnej leśnej ulicowej Rozwiniętej. Działka braci Fudem oraz sąsiednie nieobrobione zostały oddzielone od lasu lasem sosnowym.

5) Rodzaj rozmiar i ilość pomieszczeń zakładu z wymienieniem materiału użytego na budowę, warunków oświetlenia naturalnego i sztucznego, wentylacji, kanalizacji i ogrzewania

Pomieszczenia istniejących niema. Projektowane: 1° Hollarnia o wymiarach powierzchni 8,0x5,0 m 3,6 m wysoka na murowanym fundamencie o ścianach drewnianych szkieletowych oszalowanych deskami 5cm. dach drewniany łagły papę, komin między wieżami smolewymi w oknie dach. wyłazłowej przeszł. Ścianki ogniowe murowane ogniołoc. od strony korbaku. 2° Tartak wym. 9,90x15,15 m. wysokość w ścianie 3,5 m na ściankach murowanych drewnianym szkieletem oszalowany deskami 5cm. dach drewniany łagły papę. Pod połonę korbaku dół o ściankach drewnianych jako pomieszczenie bramowe i miejsce dla woźni. 3° Młynek o wym. 6,5x5,0 m. wysokość 3,0 m. na słupkach murowanych. ściany drewniane szkieletowe oszalowane deskami 5cm. dach łagły papę. Wyłazłowe pomiędzy brzołkami. Ścianki murowane ceglane o wym. 1,0x1,5 m i 1,1x1,5 m. - 5 kłosa ceglanej matowki. ☺

- a) istniejących już
- b) projektowanych do wybudowania.

6) ilu robotników ma być zatrudnionych przy fabrykacji

1° w Hollarni 1 mechanik i 1 postać 2° w korbaku: 1 gaborny i 1 pomocnik 3° w młynku 1 pomocnik młynarski 4° na placu 2 robotników drzewnych ogółem 7 ludzi

*) dop. 5. wymiaru ścielienia naturalnego. 1° Kołodownia powierzchnia podłogi 8,0x5,0 = 40,0 m. powierzchnia ścielienia 4,0x1,6 = 6,4 m². ogół 1/6 części pow. podłogi. 2° Tartak powierzchnia podłogi 9,5x15,75 = 149,6 m² dla powierzchni ścielienia 4x1,1x1,8 + 6x1,1x1,5 = 17,8 m² oraz najmniejszej drogi drzwi otwartych w czasie pracy dla pomiaru w czasie robót w 1,4x2,5 = 3,5 m² Również powierzchnia ścielienia 25,6 m² ogół 1/6 pow. podłogi. 3° Młynek. powierzchnia podłogi 4,6x6,2 = 28,72 m² powierzchnia ścielienia 3x1,1x1,5 = 4,95 m² ogół 1/6 pow. podłogi.

7) Rodzaj sił używanych ma być do produkcji (ręczna czy motorowa) rodzaj, siła i ilość silników

Jedna lokomotywa parowa mocy 20 H.P. przeznaczona na cież. robocze 8 km.

8) Opis technicznych urządzeń zakładu

a) maszyny i przybory ręczne
przy gotnie wóchni na bene 400%. podsumajęce i ułożenięce obrono od gotnie
to korbalku i na placu wóchni na bene 600%. do przegrzewu amaliętu

b) maszyny poruszane siłą motorową
1^o jeden galec o długości roboczej 1,08 m.
2^o jedna siła korowa 50 cm.
3^o jedna spawa kominowa miedzianych naronych 9,9 m.

c) transmisje i inne przewody siły
jedna transmisja o długości mata 11,0 m. do oddania mocy
za pośrednictwem pasa od lokomotywy do gotnie, siły korowej
i siły spaw. Transmisja spawowa na siłę korową od
kominowej do siły spaw. miedzianych naronych.

d) kotły i paleniska
Kocioł lokomotywy przeznaczony o spawianych ugniatanych
ciężarów roboczych 8 km. z kominem 6 metr wysoki.
Paleniska dwa - jedno lokomotywy na obrono, drugie o mące
kominu sumowane ułożone wewnątrz szkieletu lokomotywy
dwa kominowe przy przedniej, umieszczone przy tylnym mace lokomotywy

e) środki lokomocji i transportu wóchni na bene synonimowy umieszczone w p. a

f) ścieki, filtry, osadniki i t. p.

g) urządzenia specjalne zabezpieczenia maszyn i inne
w kabinie spawar zielone odgrychajęce światło
i światło napędzone od restry parowania.

9) Zawód petenta jego kwalifikacje fachowe i naukowe dotychczasowe zajęcia oraz jego zdolność prawna do prowadzenia przemysłu
kupiec i przedsiębiorca cieżki

10) Uwagi

N. Judym

(czytelny podpis i adres petenta)
Korytnica pow. Włodzimierski.

Korytnica dnia 24 września 1928 r.

URZĄD GMINY
KORYTNICA

pow. Włodzimierskiego.

№ 7605/28.

Zaświadczenie.

Niniejszem zaświadczam, że *Judyńm Nuchim syn Dawida*
imię i nazwisko
(zawód) *kupiec* zamieszkały w *Korytnicy*
miejsowość
urodzony dnia _____ roku *1885* w *Korytnicy*
miejsowość
figuruje w zatwierdzonym przez Starostwo rejestrze № *1* poz. *2* jako
obywatel polski i posiada zatem obywatelstwo Państwa Polskiego.

Korytnica Państwa Polskiego dnia 1928 roku.



Wójt Gminy *[Signature]*

przedmiot:
Judyńm Nuchim
Lanek przyrodzie
Kladuio - Bystrak
g m. Korytnica

do otrzymania porwalensu
na urządzenie zastawki natęży
dodatkowo złożyć: 1) *14* egz.
planów, 2) apro według zaż-
eronego wzoru i 3) 15 zł 50 gr.
opłaty eksploatacyj.

[Signature] Za Wójtowską
miej. (na adresie) *[Signature]* 1928
do p. Starosty powiatowego
we Włodzimierzu

Do wiadomości oraz przystawia
do Urzędu Wojewódzkiego Wykaz
nabobunków, mających przebieg
w zastawki według *[Signature]*

Podano dnia 3 GRU 1928 r.
№ 8209/28
Zat. _____

Starosta Powiatowy:

[Signature]
[Signature]
1928

8) C
chni
urząd
k

f) ścieki, filtry, osadniki i t. p.

g) urządzenia specjalne zabezpieczenia maszyn i inne

9) Zawód petenta jego kwalifikacje fachowe i naukowe dotychczasowe zajęcia oraz jego zdolność prawna do prowadzenia przemysłu

10) Uwagi

N. Judy

(czytelny podpis i adres petenta)
Konytuska pow. wrochowski.

Konytuska dnia 24 września 1928 r.

1. Rodzaj i siza napędu

karciat perowy do 10

WOZYNSKI URZAD WOJEWODZKI

L. *8209* / Adm/2

Przedmiot: *Nuchym Judy*
Judy tartak

wyst Łuck, dnia *17/IX* 1928 r.

Do

5 OKREGOWEJ DYREKCJI ROBOT PUBLICZNYCH

№ 8203/adm *wyp I* Łuck dnia *24 października 1928*
3. *5.19/1X/28* *wyp II* do p. *Nuchyma Judy*
26/IX-28 *wyp III* w *Konytuscy pow. Włodzimierz*
27/IX-28 *wyp IV*

przedmiot:
Nuchym Judy
tartak przy drodze
Kladuwo - Bystrak
9 m. Konytusca

dla otrzymania pozwolenia na urzadzenie tartaku nalezy dodatkowo zlozyc: 1) *1000* planow, 2) opisz wedlug zatwierzonego wzoru i 3) *15 x 150 gr.* opłaty stemplowej.

Wojewoda
z Konytuski
19/IX 28
do p. *klasy powiatowej*
w Włodzimierzu

Do wiadomosci oraz przystania do Urzadu Wojewodzkiego wykaz nabobnotek, mapczyk przesłano w tartaku według *(wzoru)*

Podano dr. *8 GRU 1928 r.*
№ 8209
Zat.

Starosta Powiatowy:

Jan Rosciole
10/IV 1928
IAN ROSCIOLE

8) (chni urzą k

Województwo Łódzkie

narodowosci, ~~car...~~

do Wojewody gm. Gólczew

Wpłynęło, dnia 22/11/28
Przepisano, dnia 22/11/28
Opublikowano, dnia 24/11/28

Korytuń dnia 24 września 1928 r.

O P I S

1. Rodzaj i sita napędu

karciat porowny do 10

WOŁYŃSKI URZĄD WOJEWÓDZKI
L. 8209/Adm/2

WYST

Łuck, dnia 17/XII 1928. r.

Przedmiot: Nuchym Fudym tartak przy drodze Kładniów-Bystrak

5 OKREGOWEJ DYPREKCYI ROBOT PUBLICZNYCH
ODDZIAŁ BUDOWLANY
w Łucku

Oddział Przemysłowy przesyła przy niniejszym:

Termin 1/11929 a/protokół dochodzenia komisijnego,

1 p. 2/11 9. 20/11-29/11
wyst.

dwie egzemplarze planów tartaku N. Fudyma przy drodze Kładniów-Bystrak pow. Włodzimierskiego

do ewentualnego zatwierdzenia i zwrotu

STAROSTA POWIATOWY
L. 9060/3/28

Włodzimierz, dnia 29 listopada 1928 roku

Przedmiot: Nuchym Fudym tartak przy drodze Kładniów-Bystrak gm. Korytuńca.

Do
Wołyńskiego Urzędu Wojewódzkiego
w Łucku

111 w 2008

Donoszę, że nie mogę wykonać reskryptu z dnia 24/X b.r. L. 8209/Adm., gdyż tartak Nuchyma Fudyma dotychczas nie jest uruchomionym i żadnych robotników jeszcze nie posiada.

URZĄD WOJEWÓDZKI WOŁYŃSKI
Podano dnia 8 GRU 1928 r.
Nr 8209/Adm/2
Zat.

Starosta Powiatowy:

Adm

12.
Jan Kosiński

8) (chni urza: k

Wielkiemi

RYTYNICA

O P I S

6

1. Rodzaj i sira napędu

karciat porowny 20 10

WOZYNSKI URZAD WOJEWODZKI

L. 8209/Adm/2

Przedmiot: Niechym
Fudym tartak
tartak przy drodze
Kradniow-Bystrok

WYST

Zuck, dnia 14/XII

1928. r

Do

5 OKREGOWEJ DYREKCJI ROBOT PUBLICZNYCH

ODEZIAZ BUDOWLANY

w Zucku

Oddzial Przemyslowy przesyła przy niniejszym:

Termin 1/11929 a/protokul dochedzenia komisyjnego,

1/10. 21/11 9. 20/11-29/11
WYST

5 dwa egzemplarze planow tartaku N. Fudyma
przy drodze Kradniow-Bystrok
pow. Wodzimierskiego

do ewentualnego zatwierdzenia i zwrotu

zak

Muz. Julec
KIEROWNIK ODEZIAZU PRZEMYSLOWE

MN

narodowosci, ~~...~~
za Wazewadz
Muz. Julec

wplywalo, dnia 22/11/28
Przepraszano, dnia 22/11/28
Poradzono, dnia 22/11/28



24

Po-

WOJEWODZKI URZAD
WOZYNSKI

1. Rodzaj i siła napędu

karciat porowny do 10

2. Rodzaj i wydajność wyrobu.

Deski i belki

3. Znajdujące się zwykle /przeciętnie/ lub o pewnej porze roku /regularnie/ na składzie fabrycznym miejscowym materiały masowe, a to surowce i fabrykaty względnie rodzaj i ilość na jednostkę czasu wyrobu.-

okot. 800 m³ na składowiu stabe

4. Ilość zatrudnionego przeciętnie, lub maksymalnie personelu.

4 ludzi na prostej misce

N. Ferdyn

STAD WILKOWITKI WOJ. KRAK.
KRAKÓW
1934

Rok 1929

Urząd Wojewódzki Wołyński

12

L. 501/Adm/2
 Przedmiot: Nuchym Fu.
 L: poprzednia)
 wys. 1
 pisać — razy
 Znak aktu:
 Łuck, dnia 31/1 1929 r.

Do
 Pana Nuchyma Fudyma
 w Korytnicy
 pow. Włodzimierskiej

Termin:
 29/1
 1929
 Kancelarja

Urząd Gminy Korytnica
 Pow. Włodzimierskiego

Korytnica, dnia 9 stycznia 1929 roku

L. 8929/28

10

Przedmiot: N. Fudym
 tartak przy drodze
 Kładniów-Bystraki.

Wołyńskiego Urzędu Wojewódzkiego

w Łucku

Stosownie do polecenia z dnia 14/XII 1928 r. L. 8209/2
 Urząd Gminy donosi, że projektowany tartak Nuchyma Fu-
 dyma znajduje się na kupionej przezeń działce ziemi we
 wsi Bystrakach. Projektowany tartak nie zagrażałoby życiu
 sąsiadów i nie narażałoby ich na szkody i specjalne uciąż-
 liwości, gdyż położony jest o kilkaset metrów od najbli-
 zszych sąsiednich budynków.

J. 19 1929
plac 19/12/28

Co zaś się tyczy do samego Nuchima Fudyma - to niezbyt
 on dobrą cieszy się opinią, gdyż w wielu wypadkach był
 podejrzewany jako defraudant leśny lasów państwowych, a

URZĄD WOJEWÓDZKI WOŁYŃSKI

8. *Wys IV*

Łuck, dnia 14. I. 1929 r.

L. 8209/Adm/2

Do Pana Nuchyma Fudyma
 w Korytnicy
 pow. Włodzimierskiej

Urząd Wojewódzki wzywa Pan po raz *trzeci* do wykonania treści
 pisma z dnia 24/1 1928 r. L. 8209/Adm. w terminie do
 dnia 25/1 1928 r.

Za Wojewodę
M. Walew
 Kier. Oddziału Przemysł.

Przepisano, dnia 12/1 1929
 Sprawdzono, dnia 13/1 1929
 Uszczególniono, dnia 14/1 1929

L. 501/Adm/2
 Przedmiot: Nuchym Fu.
 tartak przy drodze Kładniów-Bystrak
 L: poprzednia)
 wys. 1
 pisać razy
 Znak aktu:
 Luck, dnia 31/1 1929 r.
 Do
 Pana Nuchyma Fudyma
 w Korytnicy
 pow. Włodzimierskiej
 Termin: 29/1
 15/11/29
 Kancelaria

Urząd Gminy Korytnica
 Pow. Włodzimierskiego
 L. 8929/28
 Korytnica, dnia 9 stycznia 1929 roku.
 Do
 Wołyńskiego Urzędu Wojewódzkiego

Przedmiot: N. Fudym
 tartak przy drodze
 Kładniów-Bystraki.
 Stosownie do polecenia z dnia 14/XII 1928 r. L. 8209/2
 Urząd Gminy donosi, że projektowany tartak Nuchyma Fu-
 dyma znajduje się na kupionej przezeń działce ziemi we
 wsi Bystrakach. Projektowany tartak nie zagrażałby życiu
 sąsiadów i nie narażałby ich na szkody i specjalne uciąż-
 liwości, gdyż położony jest o kilkaset metrów od najbliż-
 szych sąsiednich budynków.
 Co zaś się tyczy do samego Nuchima Fudyma - to niezbyt
 on dobrą cieszy się opinią, gdyż w wielu wypadkach był
 podejrzewany jako defraudant leśny lasów państwowych, a
 nawet kilkakrotnie w sprawach defraudacji leśnych był ba-

URZĄD WOJEWÓDZKI WOŁYŃSKI
 Nr 8209.../Adm./2
 Przedmiot: tartak przy
 drodze Kładniów-Bystrak
 Luck, dnia 2. stycznia 1929 r.
 Do p. Nuchyma Fudyma
 w Korytnicy pow. Włodzimierskiej

Urząd Wojewódzki powtórnie wzywa Pana do wykonania tres-
 ci pisma Urzędu Wojewódzkiego z dnia 24. X 1928 r.
 Nr 8209.../Adm./ w sprawie: Godetowego Stórcwia eswanego
 opz. palców, opis tartaku i 15 st. 5000. opłaty stęplowej.
 Termin do 1/2/29.
 Za Wojewodę
 J. Malszewski
 Kierownik Oddziału Przemysłowego



L. 501/Adm/2
 Przedmiot: Nuchym Fu-
 dym. tartak i ino
 przy drodze Kładniów-
 Bystrak

L: poprzednia)
 wys. 1
 pisać razy

Znak aktu:

Luck, dnia 31/1 1929 r.

Do
 Pana Nuchyma Fudyma
 w Korytnicy
 pow. Włodzimierskiej

Termin:
 29/1
 1929
 Kancelarja

Urząd Gminy Korytnica
 Pow. Włodzimierskiego

Korytnica, dnia 9 stycznia 1929 roku

L. 8929/28

Włodzimierskiego Urzędu Wojewódzkiego

Przedmiot: N. Fudym
 tartak przy drodze
 Kładniów-Bystraki.

w Łucku

J. 19 20 1929
Włodzimierski

Stosownie do polecenia z dnia 14/XII 1928 r. L. 8209/2
 Urząd Gminy donosi, że projektowany tartak Nuchyma Fu-
 dyma znajduje się na kupionej przezeń działce ziemi we
 wsi Bystrakach. Projektowany tartak nie zagrażałby życiu
 sąsiadów i nie narażałby ich na szkody i specjalne uciąż-
 liwości, gdyż położony jest o kilkaset metrów od najbli-
 zszych sąsiednich budynków.

Co zaś się tyczy do samego Nuchyma Fudyma - to niezbyt
 on dobrą cieszę się opinją, gdyż w wielu wypadkach był
 podejrzewany jako defraudant leśny lasów państwowych, a
 nawet kilkakrotnie w sprawach defraudacji leśnych był be-
 jako oskarżony.

URZĄD WOJEWÓDZKI WOŁYŃSKI
 Podano dn 14. 1. 1929 r.
 № 501/Adm
 Zał.

Pisarz gminy Wójt gminy
Stebulski *Kunc*

*regulacja na ludność wspaniałego losów, więc
 proszę bardzo o rychłe załatwienie.*

Korytnica, dnia 4. 1. 1929 r. - N. Fudym

URZĄD WOJEWÓDZKI WOŁYŃSKI
 Podano dn 16. 1. 1929 r.
 № 501/Adm
 Zał.

507/4 m B

501/Adm/2
 Przedmiot: Nuchym Fu.
 L: poprzednia _____
 wys. 1
 pisać _____ razy
 Znak aktu:
 Luck, dnia 31/1 1929 r.

Termin: 29/II
14/III/29
 Kancelarja
 Do Pana Nuchyma Judyma
w Korytnicy
pow. Włodzimierskiej

Urząd Wojewódzki Wołyński
 OKREGOWA DYREKCJA ROBÓT PUBLICZNYCH
 Oddział Budowlany
 L.RP-III-13693
 Na L. 8209/Adm./2 Do 11
 Wydziału Administracyjnego
 Urzędu Wojewódzkiego Wołyńskiego.

Wok. Okr. Dyr. Rob. Publ. w załączeniu przesyła wraz z dokumentami
 egz. zatwierdzonego projektu Tartak i młyn
pani. Włodzi Klavisiów - Bystrak pow. Włodzimierskiej, z prośbą
Załącznikami oś. patentu i zgodami na zmiany planu i zatwierdzenia
do aktów tut. Dyrekcji
Zak. 2 plany.

URZĄD WOJEWÓDZKI WOŁYŃSKI
 Dyrektor
 Podano do: 23-11-1929
 Nr: 501/Adm/2
 Zat. 2

Kigropow
501/2

Wpłynęli rapyduje cojąz z mojem planami na
 ludow korlow z poradeniim storaw p. Juryniera
 N. Klavisiowa - d. L. Kowarajgo z uowu ulu uupkawi
 rozrodek na ludow wspomniemy korlow, wac
 prony korlow z rychde bezskudni.

Korytnica, dnia 4. II. 1929 r. - N. Judym

URZĄD WOJEWÓDZKI WOŁYŃSKI
 Podano do: 5. XII. 1929 r.
 Nr: 501/Adm/2
 Zat. 2

501/4 m. B

L. 501/Adm/2

L: poprzednia)

Znak aktu:

Przedmiot: Kuchym Fu.

wys. 1

pisac — razy

Przyp. tartak i młyn przy drodze Kładziów Rystrak

Luck, dnia 31/1 1929 r.

Do

Pana Nuchyma Fudyma w Korytnicy pow. Włodzimierskiej

Termin:

29/II

Kancelarja

LiSTEM poleconym

Zadacząc przy niniejszym wstąpieniu do tartaku i młyna w Korytnicy, Wład Wojew. wezwania Pana do wypełnienia ich i na-
stawianiu po leg. każdego wstąpienia
zob. w nieprzerwanym terminie

Włodzimierskiej

Wzajemnej

Za Wojewodę
Yuri. Fudyma

19/II 29

Stamp: 29/II 1929

Włodzimierskiej

Wpłynięciu rozpytuje co jest z mojem placowami na
i ludow...
M. Stalmanowa - d. Lankowicza - d. Lankowicza
rozprawki na ludow wspomnianych...
proszę bardzo o rychle załatwienie.
Włodzimierska, dnia 4. II 1929 r. - N. Fudyma

URZĄD WOJEWÓDZKI WOŁYŃSKI

STAROSTA POWIATOWY

Nr. 9060/4/28

Włodzimierz dnia 3 kwietnia 1929 r.

Przedmiot: Nuchim Fudym
tartak przy drodze Kład-
niów Bystraki gm. Koryt-
nica.

Do

Urzędu Wojewódzkiego

w Ł u c k u

Donoszę, że nie mogę wykonać reskryptu z dnia

no = 501/Adm/3 2 nr.

Łuck dnia 23 marca 1929

polne dane. wspomni
akt 15 1/2 1/2 1/2 1/2

do dowodztwa Okręgu
Korpusek № II
w Lublinie

przedmiot:
Nuchim Fudym
tartak przy drodze
Kładniów - Bystrak
gm. Korytnica pow.
Włodzimierskiej

Urząd Wojewódzki przesyła
1 egz. planów tartaku, wymie-
nowego w Łubale oraz 1 egz.
opisu z prośbą o wypowiadanie
swej opinii. Za Wojewodę
Tat. 2
Ym. J. J. J.

T 19 1/2 29

29/10
29/10
29/10

111 000 000 000 000

STAROSTA POWIATOWY

Nr. 9060/4/28

Włodzimierz dnia 3 kwietnia 1929 r.

Przedmiot: Nuchim Fudym
tartak przy drodze Kład-
niów Bystraki gm. Koryt-
nica.

Do

Urzędu Wojewódzkiego

w Ł u c k u

Wzrosty Fudym

Donoszę, że nie mogę wykonać reskryptu z dnia 24/X 1928r. L.8209/Adm. gdyż tartak Nuchima Fudyma dotychczas nie jest uruchomionym i żadnych robotników jeszcze nie posiada. Sprawozdanie przedłożę natychmiast po uruchomieniu tartaku, lecz kiedy nastąpi uruchomienie, sam właściciel dokładnej daty wskazać nie może.

URZĄD WOJEWÓDZKI WOŁYŃSKI

Podano dnia 5 kwietnia 1929 r.

JNB

Zat.

Starosta Powiatowy:

A. Barszczewski

pu
[Signature]
501/3 1/2

14

Województwo Kujawskie
~~URZĄD WOSPROBIZJI KOWRZANSKI~~

Łuck, dnia 8 maja 1929 r.

1.50/1401/14

wy I

Przemysłowe pozwolenie na urządzenie młyna parowego i tartaku przy drodze Kładniów-Bystrza gm. Korytnica pow. Włodek.

1.19 5/1929

Urząd Wojewódzki Kujawski wydaje niniejszym na podstawie art. 14 i 16 Rozp.

Prezydenta Rzeczypospolitej o prawie przemysłowca z dnia 7.VI.1927 r. /Dz.Ust.Nr.53, poz. 468/, oraz na zasadzie opinji Okr.Dyr.Robót Publicznych z dnia 22.V.1929 r. L.d. R.P. 111.

13.693 p. ^{owi} ~~Niechimirowi Sudyemu zam w Korytnicy gm tejże pow. Włodek.~~ pozwolenie przemysłowe na urządzenie młyna parowego i tartaku przy drodze Kładniów-Bystrza gm. Korytnica pow. Włodzisławski pod następującymi warunkami:

- 1) Inicjowaniu młyna od tartaku za pomocą niezależnej szlasy, stykowanej z obydwuch stron na zaprawie cementowej
- 2) Wybudowania i urządzenia młyna p/g dołączonego planu,
- 3) Utrzymywania czystości podwórza, na którym nie może być brudnych ubikacji /ustępów, staj-

15

Do

Urzedu Wojewodzkiego w Wolyniu

17 Wydzial

Lucera

Termin 28/VIII 1929.

~~1929~~

~~1929~~
1929

~~1929~~
1929

Fudym Nuchym kaui,
& Komplexy gm. Leje for.
Modzimierz.

Wpyniu rapyluje cojab & mojemi plauauu na
ludoz korlow & z porowleuuu korowle pmer p. Juzynera
N. Stalmanow - d. L'awozimuzo " Lucera uuuu usypkauu
szypkauu na ludoz szpawimuzo korlow, wuz
prou korlow o rychte szpawimuzi.

Stonykuzca, dnia 4. 11. 1929r. - N. Fudy

pu
ad

URZAD WOJEWODZKI WOLYNSKI
Podano dn. 11. 11. 1929 r.
Ni. 507/4 m. B
Zat.

507/4 m. B

16

QIENSKI URZĄD OJEWODZKI

Zuck, dn. 8 maja 1929 r.

L. 501 / Adm. 14

wyr IV Do

Przeznaczenie: Nuchym.
Sudym - tartan
i m. lym.

OKRĘGOWEJ DIREKCJI ROBÓT PUBLICZNYCH

ODDZIAŁ BUDOWLANY

W Z U C K U. -

Oddział Przemysłowy przesyła przy niniejszem:

a/ ~~protokół dochodzenia komisyjnego.~~

b/ ~~jedyn~~ egzemplarze planów m. lyma i tartanu
Nuchyma. Sudyma u mysl
pisma Dyrekcji z dn. 22 stycznia
1929, NLRP III 13693

do ewentualnego zatwierdzenia i zwrotu do Dyrekcji

Termin

Zak. 1. lym.

Mi. Placem
KIEROWNIK ODDZIAŁU PRZEMYSŁOWEGO

dat. 501/5



Województwo Kujawskie
URZĄD WOJEWÓDZKI W KATYŃACH

Łuck, dnia 8 maja 1929 r.

50/140/14

14

Przemysłowe pozwolenie na urządzenie młyna parowego i tartaku przy drodze Kłodniów-Bystrzok gm. Korytница pow. Włodek.

Wyp I

19 5/11/29

Urząd Wojewódzki Kujawski wydaje niniejszym na podstawie art. 14 i 16 Rozp. Prezydenta Rzeczypospolitej o prawie przemysłowem z dnia 7.VI.1927 r. /Dz.Ust.Nr.53, poz. 460/, oraz na zasadzie opinji Okr.Dyr.Robót Publicznych z dnia 22/IV.1929 r. L.dn. R.P. III-13693 p. *owr*

13693 p. *Nuchimowi Sedyemu zam w Korytnicy gm tejże pow. Włodek.* pozwolenie przemysłowe na urządzenie młyna parowego i tartaku przy drodze Kłodniów-Bystrzok gm. Korytница pow. Włodzimierski pod następującymi warunkami:

- 1) Instalowania młyna od tartaku za pomocą niezależnej siłowni, otynkowanej z obydwuch stron na zaprawie cementowej
- 2) Wybudowania i urządzenia młyna p/g dołączonego planu,
- 3) Utrzymywania czystości podwórza, na którym nie może być budnych ubikacji /ustępów, stajni, chlewoń/ w odległości bliższej niż 10 mt. od zakładu *prze utrzymywania w porządku Urzędu piekarskich maszyn i odpadków produkcji chleba,*
- 4) Urządzenia we młynie należytej wentylacji przy szczególności urządzeń dla czyszczenia i transportu produktów przemianki, celem uniknięcia nadmiernego wydzielenia się kurzu mącznego,
- 5) Urządzenia ustępu w odległości nie bliższej niż 10 mt. od młyna, *(dwuprostorowa)*
- 6) Zainstalowania środków przeciwpożarowych,
- 7) Zabezpieczenia transmisji pod pomostem młyna,
- 8) Zabezpieczenia schodów poręczami i pomostu opodzieniem,
- 9) *urządzenia sygnalizacji między lokomotywami i maszynami kasko,*
- 10) Przestrzegania obowiązujących obecnie i mogących obowiązować w przyszłości praw i przepisów, dotyczących:

- A. instalacji kotłowej / w myśl rozp.Min.Przem. i Handlu z dnia 8.XI.1921 r., poz.744 w Dz.Ust.Nr.106/, na którą należy uzyskać osobne pozwolenie,
- B. środków ochronnych w urządzeniach technicznych, które / w myśl przepisów b.Urg.GZ. do spraw fabr.z dnia 19.II.1913 r./ winny posiadać:
 - a. osłony na dostępne ruchome części maszyn /koła pasowe, tryby, walce/ dla zabezpieczenia pracowników od przypadkowego lub mimowolnego zetknięcia się z nimi, a zwłaszcza:
 - b. osłony na dostępne części pędni i pasów o szerokości od 75 m/m. do 150 m/m. ang.
 - c. osłony wna wystawie pasy przy wysokości 9 mt. na sekundę i więcej,
 - d. zabezpieczenie lokomobilii ogrodzenia trwale ustawionem o wysokości nie mniejszej niż 0, 89 mt.,
 - e. osłony pod niedostępne części pasów o szerokości od 150 mm. i więcej.

C. Stara sanitarnego zakładu.

Pozwolenie niniejsze nie może być bez zgłoszenia przekazane innej osobie lub firmie. Zakład może być uruchomiony po wykonaniu wymienionych wyżej warunków. O uruchomieniu zakładu firma winna niezwłocznie powiadomić Urząd Wojewódzki.

Od decyzji tej waży odwołanie do Ministerstwa Przemysłu i Handlu, które należy skierować do Urzędu Wojewódzkiego w ciągu dni 14, licząc od dnia następnego po otrzymaniu niniejszego. Plan doposażony do niniejszego pozwolenia, stanowi nieodłączną z nim część.

Opłata stampowa w kwocie 3 zł. skasowana przy podaniu.

*Hal 1. plan
nsue
1929*

WOJEWODA

*Włodzimierz
Dziennikowski
Wice - Wojewoda*

Wys II (na odpis I)

Do
Pana Starosty Powiatowego
we Włodzimierzu

Do wiadomości i rozpatrzenia nadzoru nad wykonaniem zatrudnionych warunków oraz doręczenia patentowi za pozwoleniem, które należy przelatać do Urzędu Wojewódzkiego. *Należy zaopiniować ostatecznie, że będzie zatrudniony nie mniej niż 50% robotników Polaków. Za wojewodę*

*Wice - Wojewoda
Kier. Oddz. Przem.*

Wys III (na odpis I)

Do
Pana Inspektora Pracy 3. Okręgu
w Łucku

Do wiadomości

*4/12/29
Przyjato, dnia
Przełożono, dnia
Sprawdzono, dnia
Wydano, dnia*

*Wice - Wojewoda
Kier. Oddz. Przem.*

*Wzrostem 1600 cm, stałych w tartaku
parowym Nuchyma Tudyma w Bystrakach Włodzimierza*

<i>Wzrost i imię robotnika</i>	Data rodzenia	Imiona rodziców	Narodowości	został
<i>Michałaj Gromy</i>	1894	Andrzej i Rozalja	ukraińska	Polakami

STA POWIATOWY
L. 1787/30

Przedmiot: Przemysłowy
zakład przy drodze
Kładniów-Bystraki

*Wzrost 1600 cm
10 dni 1929
Wzrost 1600 cm
19/12/29*

Włodzimierz, dn 24 marca 1930r. 20

Do
Wołyńskiego Urzędu Wojewódzkiego

w Łucku

Na re skrypt z dnia 24/X, 1928r, L. 8209/Adm przedkładam w załączeniu wykaz robotników zatrudnionych w przedmiocie wymie

Pobliższymi udzielnymi

Prac i powołaniu przemysłowo na urządzeniu użytku parowego i tartaku przy drodze Kładniów-Bystraki w Łucku z dnia 8.V.29r. Nr: 501/Adm, na imię Nuchyma Tudyma dnia dzisiejszego wyznaczam. - Jednocześnie zobowiązuję się, że jak w tartaku przy imieniu parowym, będą zatrudnieni nie mniej jak 50% Polaków. - *Kładniów dn. 26.VI.29r. Tudyma*

STAROSTA POWIATOWY

L. 9060/6/29

Przedmiot: Przemysłowe po-
łączenie na urządzenie
parowego i tartaku
przy drodze Kładniów-By-
straki gm. Korytnica.

*Pr. insp. Zdobych
5/12/29*

Włodzimierz, dnia 30 lipca 1929 roku

Do
Wołyńskiego Urzędu Wojewódzkiego

w Łucku

Wykonując re skrypt z dnia 8/V r.b. L. 501/Adm/4 przed-
kładam w załączeniu potwierdzenie odbioru w sprawie w nagłówe-
ku wymienionej.

5/12/29

Heis

1 załącznik.

URZĄD WOJEWÓDZKI WOŁYŃSKI
1929 r.

Starosta Powiatowy:

Drozdowski

C. Stan sanitarny zakładu.

Pozwolenie niniejsze nie może być bez zgłoszenia przekazane innej osobie lub firmie. Zakład może być uruchomiony po wykonaniu wymienionych wyżej warunków. O uruchomieniu zakładu firma winna niezwłocznie powiadomić Urząd Wojewódzki.

Od decyzji tej wolno wnieść odwołanie do Ministerstwa Przemysłu i Handlu, które należy skierować do Urzędu Wojewódzkiego w ciągu dni 14, licząc od dnia następnego po otrzymaniu niniejszego. Plan dopuszczony do niniejszego pozwolenia, stanowi nieodrębny z nim całość.

Opłata stałowa w kwocie 3 zł. skasowana przy podaniu.

*Kat. plan
nr 4
1929*

WOJEWODA

W. Z.

*Dziennikowski Jędrzej
Wice - Wojewoda*

Wys II (na odpis I)

Do
Pana Starosty Powiatowego
w Włodzimierzu

Do Wiadomości i rozpatrzenia nadzoru nad wykończeniem zatrudnionych warunków oraz do rozpatrzenia petycji za pozwoleniem, które należy przesłać do Urzędu Wojewódzkiego. Należy zaopiniować petycję, że będzie zatrudniać nie mniej niż 50% robotników Polaków. *Kat. plan i pozwolenie*

Kier. Colob. Przem.

Wys III (na odpis I)

Do
Pana Inspektora Pracy 31.06 w Włodzimierzu

Do wiadomości

*Przeznaczono dnia 19
Sprawdzono, dnia 19
Wydano dnia 19*

Kier. Colob. Przem.

*zatrudnionych robotników stałych w tartaku
parowym Nuchyma Fudyma w Bystrakach Hładowskich*

Nazwisko i imię robotnika	Data urodzenia	Imiona rodziców	Narodowości	został
Mikołaj Gurowski	1894	Andrzej i Rozalia	nowosławski	Polak

OSTA POWIATOWY
L. 1787/30

Przedmiot: Fudym Nuchim
Tartak przy drodze
Kładniów-Bystraki

22. III. 1930

*Wł. Z. 20
1929*

Włodzimierz, dn 24 marca 1930r.

Do
Włodzimierskiego Urzędu Wojewódzkiego

w Łucku

Na reskrypt z dnia 24/X, 1928r., L. 8209/Adm przedkładam w załączeniu wykaz robotników zatrudnionych w przedmiocie wymie

Przebieżeni udzieleno

Prac i pozwoleni przemysłowe na urządzeni udzieleno parowego i tartaku przy drodze Kładniów - Bystraki na imię Nuchyma Fudyma dnia 24. V. 29r. Nr. 50/Adm. -

Prac 50% Polaków. -
Korytnica dn. 26. VII. 29r. Fudym

STAROSTA POWIATOWY
L. 9060/6/29

*Przebieżeni udzieleno
25. VII. 29r.*

Włodzimierz, dnia 30 lipca 1929 roku

Do
Włodzimierskiego Urzędu Wojewódzkiego

w Łucku

Przedmiot: Przemysłowe pozwolenie na urządzenie tartaku parowego i tartaku przy drodze Kładniów-Bystraki gm. Korytnica.

Wykonując reskrypt z dnia 8/V r.b. L. 501/Adm/4 przedkładam w załączeniu potwierdzenie odbioru w sprawie w nagłówku wymienionej.

*Wł. Z. 20
1929
5/III. 29r.*

1 załącznik.

URZĄD WOJEWÓDZKI WŁOZYŃSKI

Podano dn 30. VII. 1929 r.

Nr. 501/6 Adm /

Załącznik

Starosta Powiatowy:

W. Drojanowski

501/5

C. Stani sanitarnego...
 Pozwolenie niniejsze nie może być bez zgłoszenia przekazanego im
 osobie lub firmie. Zakład może być uruchomiony po wykonaniu wymienionych wyżej
 warunków. O uruchomieniu zakładu firma winna niezwłocznie powiadomić Urząd Wojewódzki.
 ki.-

O decyzji tej wolno wnieść odwołanie do Ministerstwa Przemysłu
 i Handlu, które należy skierować do Urzędu Wojewódzkiego w ciągu dni 14. Licząc od
 dnia następnego po otrzymaniu niniejszego. Plan dotychczasowy do niniejszego bezmo-
 dzenia, stanowi nierozłączną z nim całość.

Opłata stemplowa w kwocie 3 zł. skasowana przy podaniu.-

*Kat 1-plan
 msue
 1929*

WOJEWODA
 w. z.
 /Dziennikowski Gintowit/
 wice - Wojewoda

Wys II (na odpis I)

Do
 Pana Starosty Powiatowego
 w Włodzimierzu

Do Wiadomości i rozpatrzenia nadzoru nad wy-
 konaniem warunków orar doręczenia
 patentowi za pozwoleniem, które należy przesłać
 do Urzędu Wojewódzkiego. Należy zaopiniować
 za opiniarza, że będzie zatrudniał nie mniej niż 50% robotników
 lokalnych i pierwotnie

ka wojewoda
 Jm. Malczewski
 kier. Oddz. Przem.

Wys III (na odpis I)

Do
 Pana Inspektora Pracy 31.06 woda
 w Łucku

Do wiadomości

Wniosek, data
 Rozwiązanie data
 Sprawdzono, data
 Wykonano data

ka wojewoda
 Jm. Malczewski
 kier. Oddz. Przem.

Nazwisko i imię robotnika	Data	Imiona rodziców	Narodowości	został
Mikołaj Gurny	1894	Andrzej i Rozalia	Małoruskiej	Palacem

OSTA POWIATOWY
 L. 1787/30

Przedmiot: Przemysł
 tartak przy drodze
 Kładniów-Bystraki

Włodzimierz, dn 24 marca 1930r. 20

Do
 Wołyńskiego Urzędu Wojewódzkiego
 w Łucku

Na reskrypt z dnia 24/X, 1928r. L. 8209/Adm przedkładam w
 załączeniu wykaz robotników zatrudnionych w przedmiocie wymie-

Pobliższym udzieleniu

Planu i pozwolenia przemysłowego na urządzenie tartaku
 parowego i karczarki przy drodze kładniów - Bystraki
 z Urzędu Wojewódzkiego Łuck z dn. 8.V.29r. Nr: 501/Adm
 na imię Mieczysława Gudyńskiego dnia dzisiejszego
 kładniów. -

Jednocześnie z obciążeniem się, że tak jak karcza-
 rka tak i młynki parowe, będą zatrudniały nie mniej
 jak 50% robotników
 Korytnica dn. 26.VI.29r. Gudyński

STAROSTA POWIATOWY
 L. 9060/6/29

Włodzimierz, dnia 30 lipca 1929 roku

Do
 Wołyńskiego Urzędu Wojewódzkiego
 w Łucku

Przedmiot: Przemysłowe po-
 zwolenie na urządzenie
 młyna parowego i tartaku
 przy drodze Kładniów-By-
 straki gm. Korytnica.

Wykonując reskrypt z dnia 8/V r.b. L. 501/Adm/4 przed-
 kładam w załączeniu potwierdzenie odbioru w sprawie w nagłow-
 ku wymienionej.-

Ad. anta
 VI/12. Heiz
 5/III. 29r.

1 załącznik.

URZĄD WOJEWÓDZKI WOŁYŃSKI
 Podano dn. 3. VII. 1929 r.
 Nr. 501/6
 Zał.

Starosta Powiatowy:
 W. Drojanowski

Pozwolenie niniejsze nie może być bez zgłoszenia przeznaczone innej osobie lub firmie. Zakład może być uruchomiony po wykonaniu wymienionych wyżej warunków. O uruchomieniu zakładu firma winna niezwłocznie powiadomić Urząd Wojewódzki.

Od decyzji tej wolno wnieść odwołanie do Ministerstwa Przemysłu i Handlu, które ma być złożone do Urzędu Wojewódzkiego w ciągu dni 14, licząc od dnia następnego po otrzymaniu niniejszego. Plan dołączony do niniejszego pozwolenia, stanowi nieodzowną z nim część.

Opłata stampowa w kwocie 3 zł. skasowana przy podaniu.

*Kat. I. plan
msw
1930*

WOJEWODA
W. Z.
Dziennikowski
wice-wojewoda

wys II (na odpis I)

Do
Pana Starosty Powiatowego
we Włodzimierzu

Do wiadomości i zaksięgowania nadzoru nad wykończeniem zastrzeżonych warunków oraz doręczeniu patentowi za pozwoleniem, które należy przesyłać do Urzędu Wojewódzkiego. *Należy założyć zastawę*
na majątku, ze której zabezpieczymy nie mniej niż 50% należności polskiej.
za województwo
Jan. Malczewski
Kier. Oddz. Przem.

Nazwisko i imię robotnika	Data urodzenia	Imiona rodziców	Narodowość	został
Mikołaj Gumny	1894	Andrzej i Rozalia	prawosławny	Polakami

OSTA POWIATOWY
L. 1787/30

Adm. Bystraki
Fudym Nuchim
przy drodze

Włodzimierz, dn 24 marca 1930r. 20

Do
Wołyńskiego Urzędu Wojewódzkiego

w Łucku

Na re skrypt z dnia 24/X, 1928r, L. 8209/Adm przedkładam w załączeniu wykaz robotników zatrudnionych w przedmiocie wymie

Pobliższym udegnym

Prac i pozwoleni przemysłowe na urządzeniach w przemyśle i handlu przy drodze leżących - Bystraki 2 Urząd Wojewódzkiego Łuck z dn. 8.V. 29r. Nr. 501/Adm, na imię Mikołaj Gumny dnia dzisiejszego Urzędowo.

Jednocześnie zwracam się, że jak w Łucku jak i w innych powiatach, które zatrudniają nie mniej jak 50% polaków.

Korzysta: *Bystraki* Korytuca dn. 26.VI. 29r. Fudym

Za

Pozwolenie niniejsze nie może być bez zgłoszenia przekazane innej osobie lub firmie. Zakład może być uruchomiony po wykonaniu wymienionych wyżej warunków. O uruchomieniu zakładu firma winna niezwłocznie powiadomić Urząd Wojewódzki.

O decyzji tej wolno wnieść odwołanie do Ministerstwa Przemysłu i Handlu, które należy skierować do Urzędu Wojewódzkiego w ciągu dni 14, licząc od dnia następnego po otrzymaniu niniejszego. Plan dołączony do niniejszego pozwolenia, stanowi nierozłączną z nim całość.

Opłata stampowa w kwocie 3 zł. skasowana przy podaniu.

Załącznik nr 1

WOJEWODA

W. Uniatycki
Przewodniczący

Pracownik stały w tartaku
Francym Nuchyma Fudyma w Bystrakach Włodzimierz

Nazwisko i imię robotnika	Data urodzenia	Imiona rodziców	Narodowość	został
Mikołaj Gumny	1894	Andrzej i Rozalia	ukraiński	Polak

STAROSTA POWIATOWY

L. 1787/30

przedmiot: Fudym Nuchim
 tartak przy drodze
 w Włodzimierz-Bystraki

Włodzimierz, dn 24 marca 1930r. 20

Do
 Wołyńskiego Urzędu Wojewódzkiego

w Łucku

Na reskrypt z dnia 24/X, 1928r, L. 8209/Adm przedkładam w załączeniu wykaz robotników zatrudnionych w przedmiocie wymienionym tartaku,

Załącznik 1

Starosta Powiatowy

W. Uniatycki
 W. Uniatycki

URZĄD WOJEWÓDZKI WOŁYŃSKI
 Podano dn 27 - MAR 1930 r.
 Nr 32/12
 Zał. 1

13. III. 1930

... w sąsiedztwie 28926 tartak znajdujący się w Włodzimierz-Bystraku, gm. Horybnica, Powiat Włodzimierski

Horybnica dnia 7/III 1930 r.

N. Fudym

URZĄD WOJEWÓDZKI WOŁYŃSKI
 Podano dn 12 - MAR 1930 r.
 Nr 32/12
 Zał. 1

28507/1/100

C. Stanu sanitarnego zakładu.

Pozwolenie niniejsze nie może być bez zgłoszenia przebieżano innej osobie lub firmie. Zakład może być uruchomiony po wykonaniu wymienionych wyżej warunków. O uruchomieniu zakładu firma winna niezwłocznie powiadomić Urząd Wojewódzki.

Wykaz

zatrudnionych robotników stalych w tartaku
 parowym Nuchyma Tudyma w Bystrakach Hładni

Nazwisko i imię robotnika	Data urodzenia	Imiona rodziców	Narodowości	został
Mikołaj Gurny	1894	Andrzej i Rozalja	prawosławny	Palacem
Józef Blasserukh	1890	Andrzej i Katarzyna	"	mechanikiem.
Tomasz Lamula	1884	Marcin i Katarzyna	Katolik	stoisem.
Józef Blasserukh	1912	Józef i Anna	prawosławny	gastrowym.

Uchwalony 8/III 1930 r.

N. Tudy

Województwo w Łucku

Niniejszym zawiadamiam w dniu 7 marca, uchwalem tartak należący do Nuchyma Tudyma
 № urzędowy 28926 tartak znajdujący się w Hładni-
 bystraku, gm. Horybnica, Powiat Włodzimierski

N. Tudy

Horybnica dnia 7/III 1930 r.

URZĄD WOJEWÓDZKI WOŁYŃSKI

Podano dn. 12--MAR 1930 r.

№ 2332/10
 Zat.

20507/10/10 1/12

TARTAK PAROWY
BYSTRAKI

Do

22
od. zar.
początek 1912
płoc
1915 1920

Województwo w Łucku

Niniejszym zawiadamiam w dniu 7 marca. wochumilem
tartak należący do Nuchyma Tudyma
N^o urzędowy 28926 tartak znajdujący się w Władimiro-
bystraku, gm. Horybnica, Powiat Władymierski
N. Tudyma.

13. III 1930

Horybnica dnia 7/III 1930 r.

URZĄD WOJEWÓDZKI WOŁYŃSKI

Podano dn. 12. MAR. 1930 r.

N^o

2334/12

Za:

M
2007/10/12
12/12

350

Projekt budowy
karkaku i młynka gospodarskiego przy drodze
Kładniów-Bysstrak gminy Korytków powiatu Wło-
dzimierskiego na działce leśnej, oznaczonej w planie par-
celacyjnym lit. W₂₆, starowiażcej własności Kuczyński i Godola
braci Fudenz.

Projekt budowy

hali i młynka gospodarskiego przy drodze Kłodzów-Byszek gminy Korytko, powiatu Włodzkiego na działce leśnej, oznaczonej w planie parcelacyjnym literą W₂₆, stanowiącej własność Puckzyma i Godela braci Gzdem.

Zgodnie z planem sytuacyjnym
wy użytym stanem stwierdzam



Za Starostę:
Jm. Gzdy
Kierownik Państwowego
Zarządu Drogowego

Plan orientacyjny
Godziarka 1:100000.

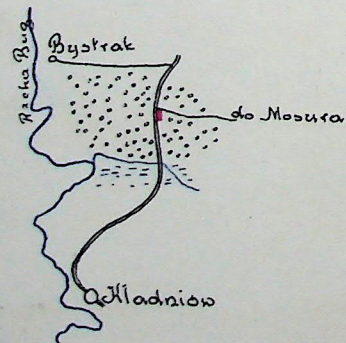

Plan sytuacyjny
Godziarka 1:1000.

las Grzyba Wiktora
i Gigerki Aleksandra
droga wejźna do Moszna

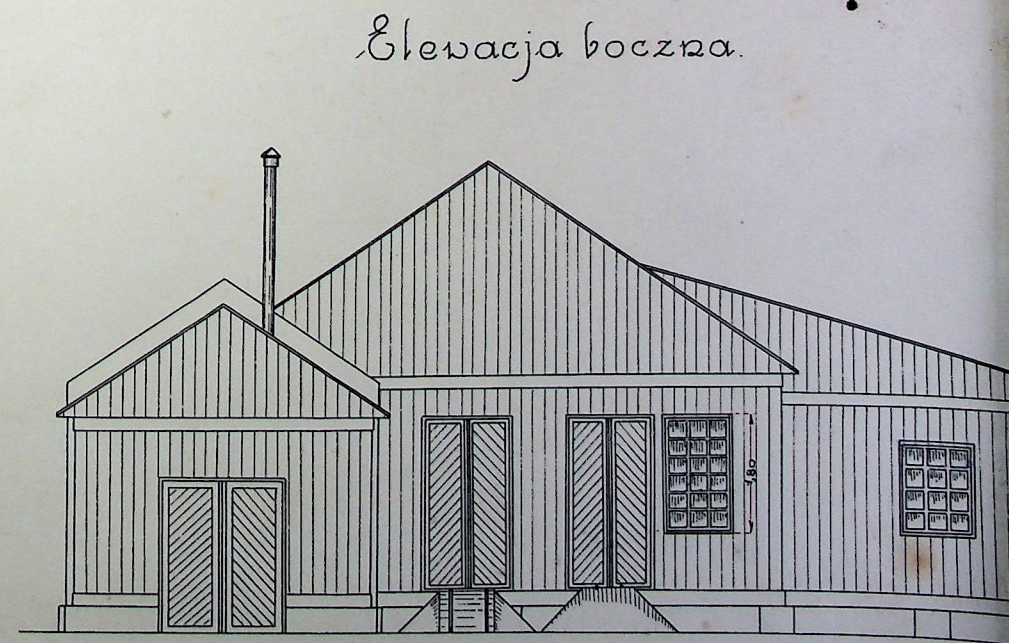
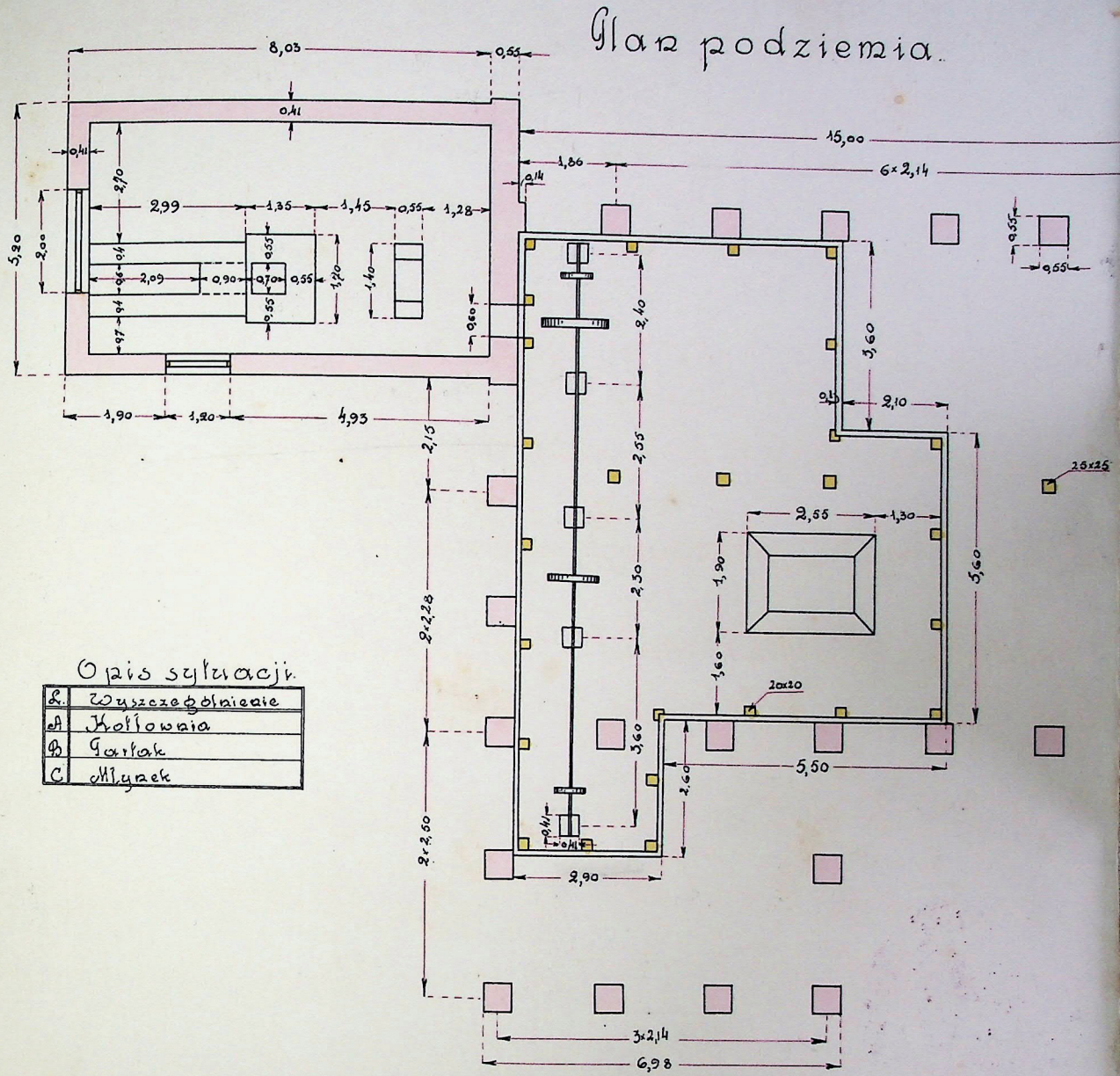
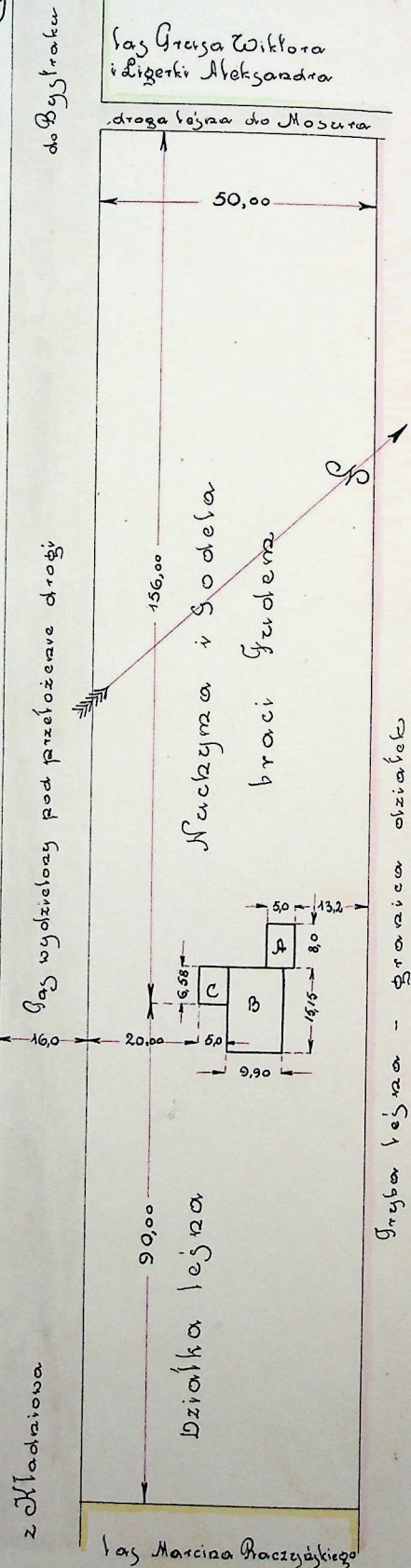

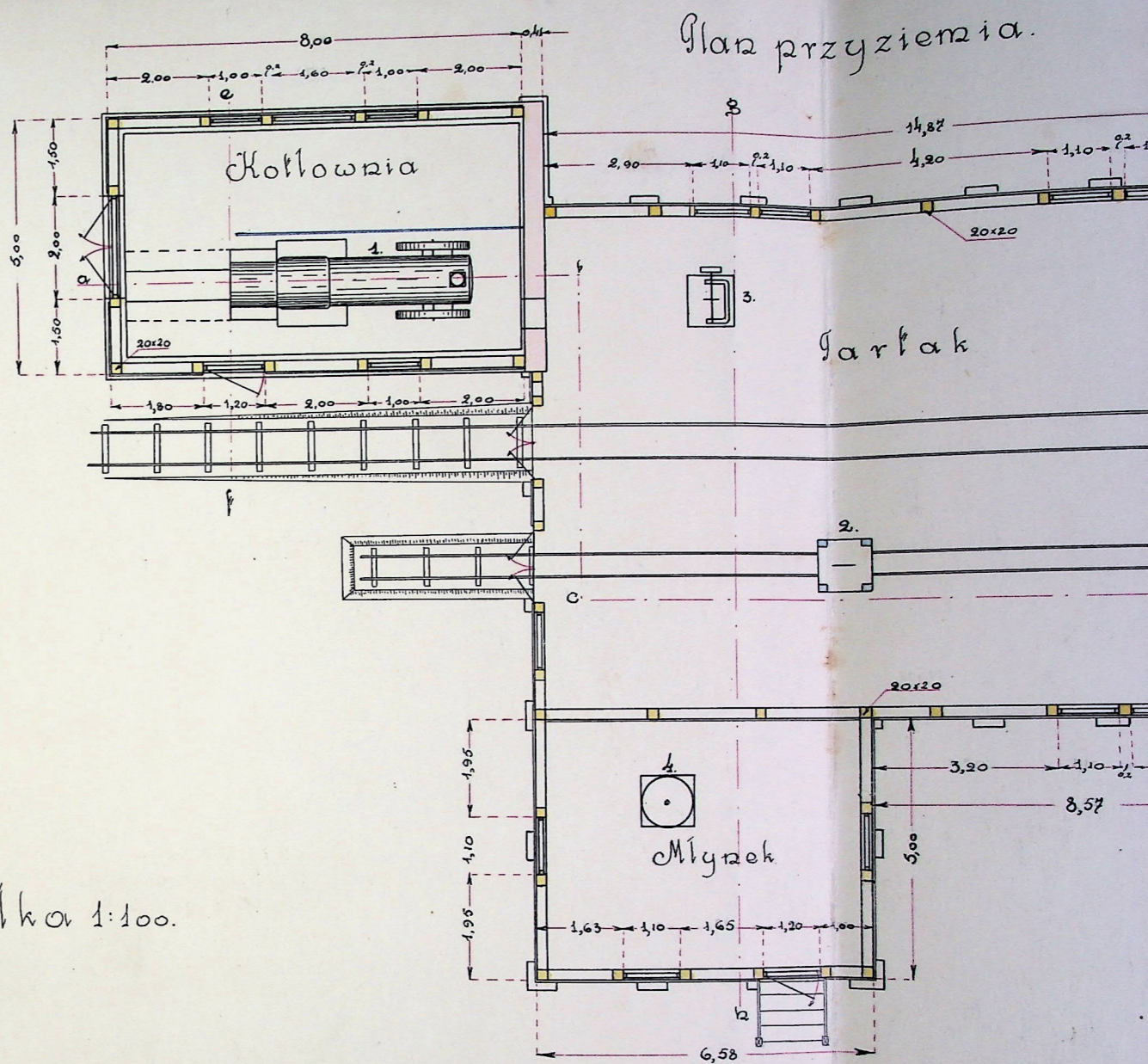
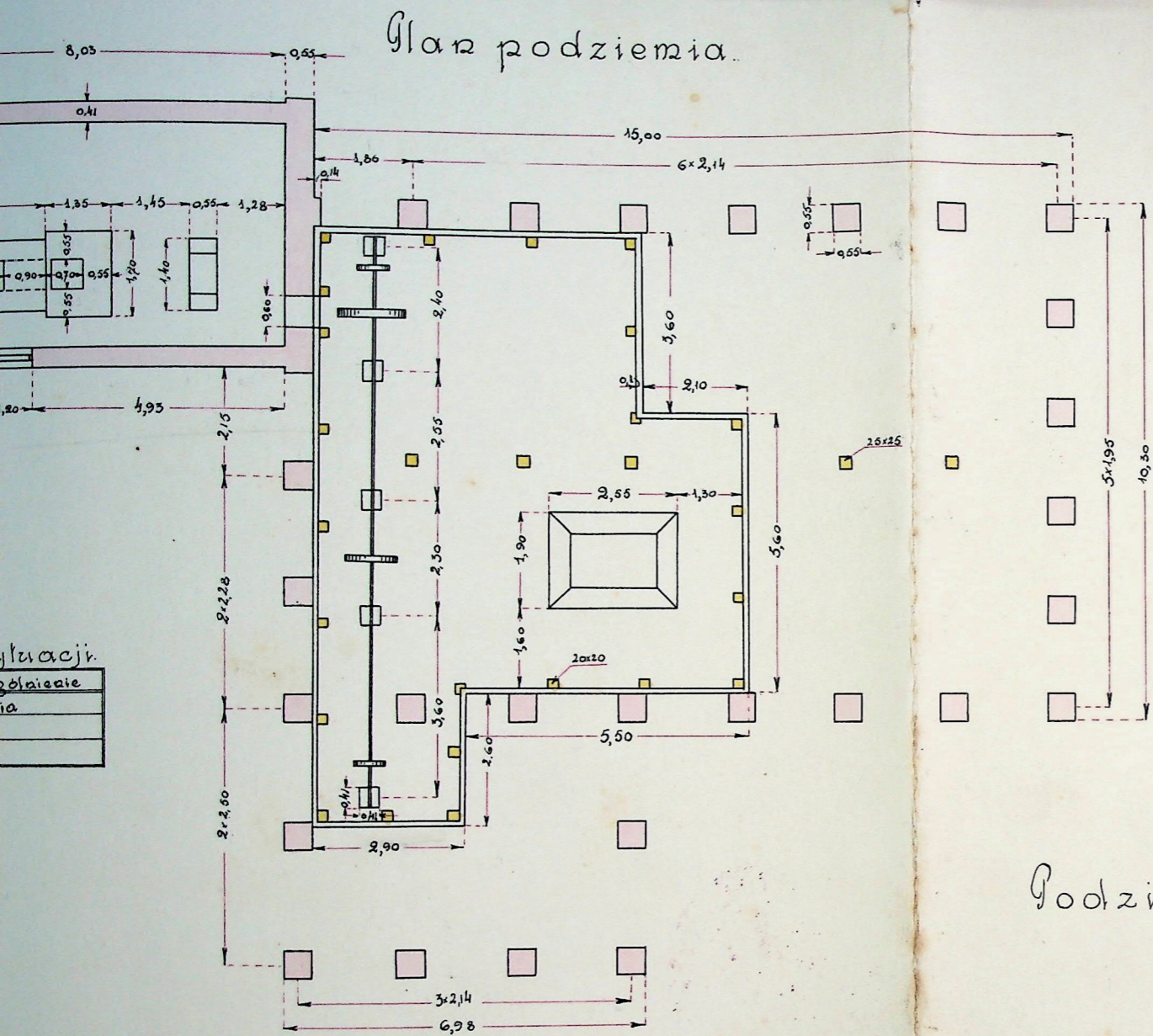

Podziółka 1:100.

Elevacja boczna.

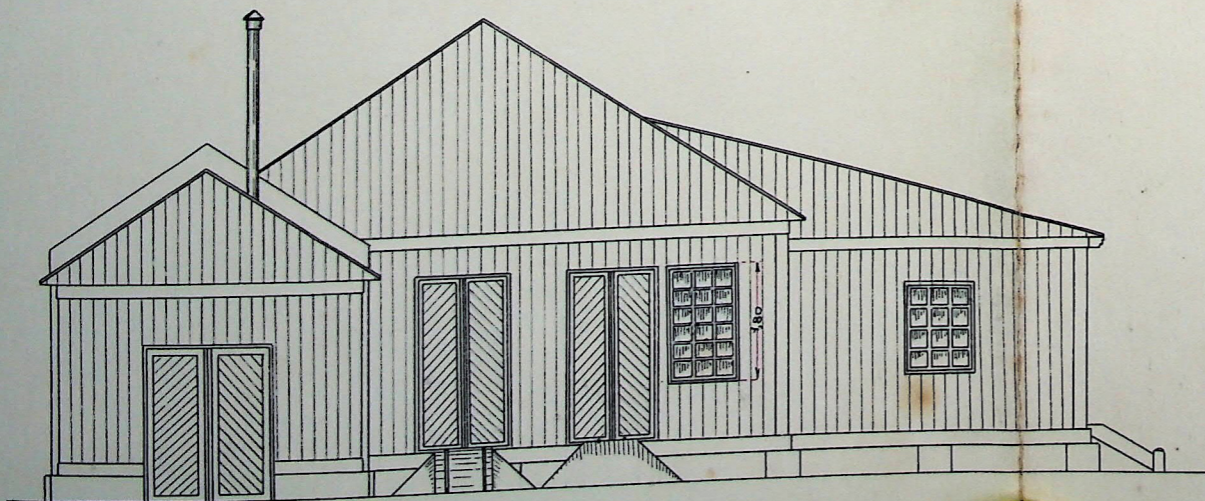

Elevacja główna.

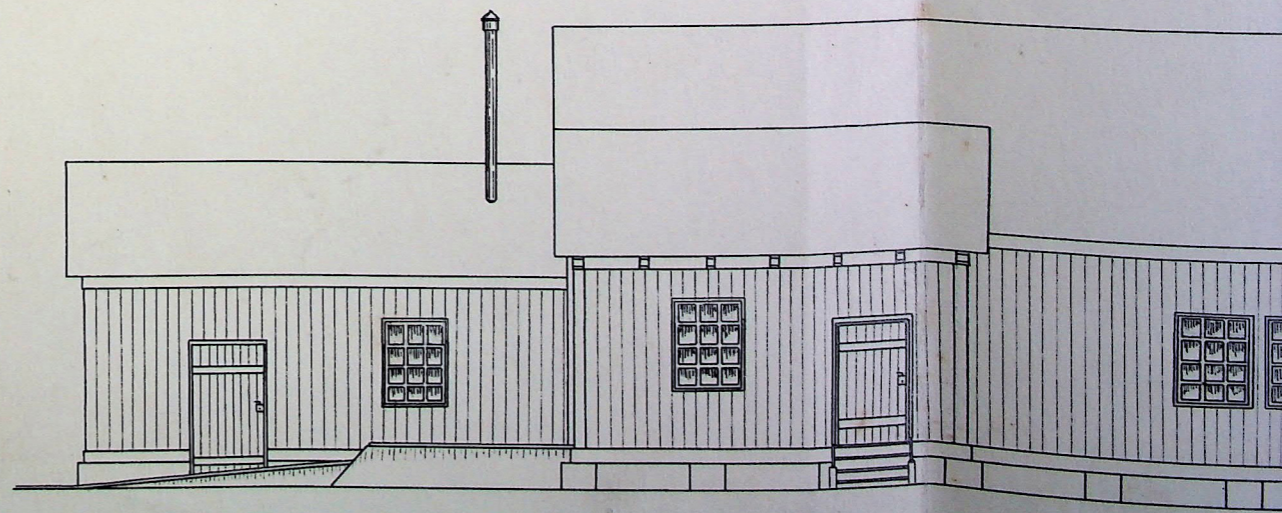

Plan przyziemia.

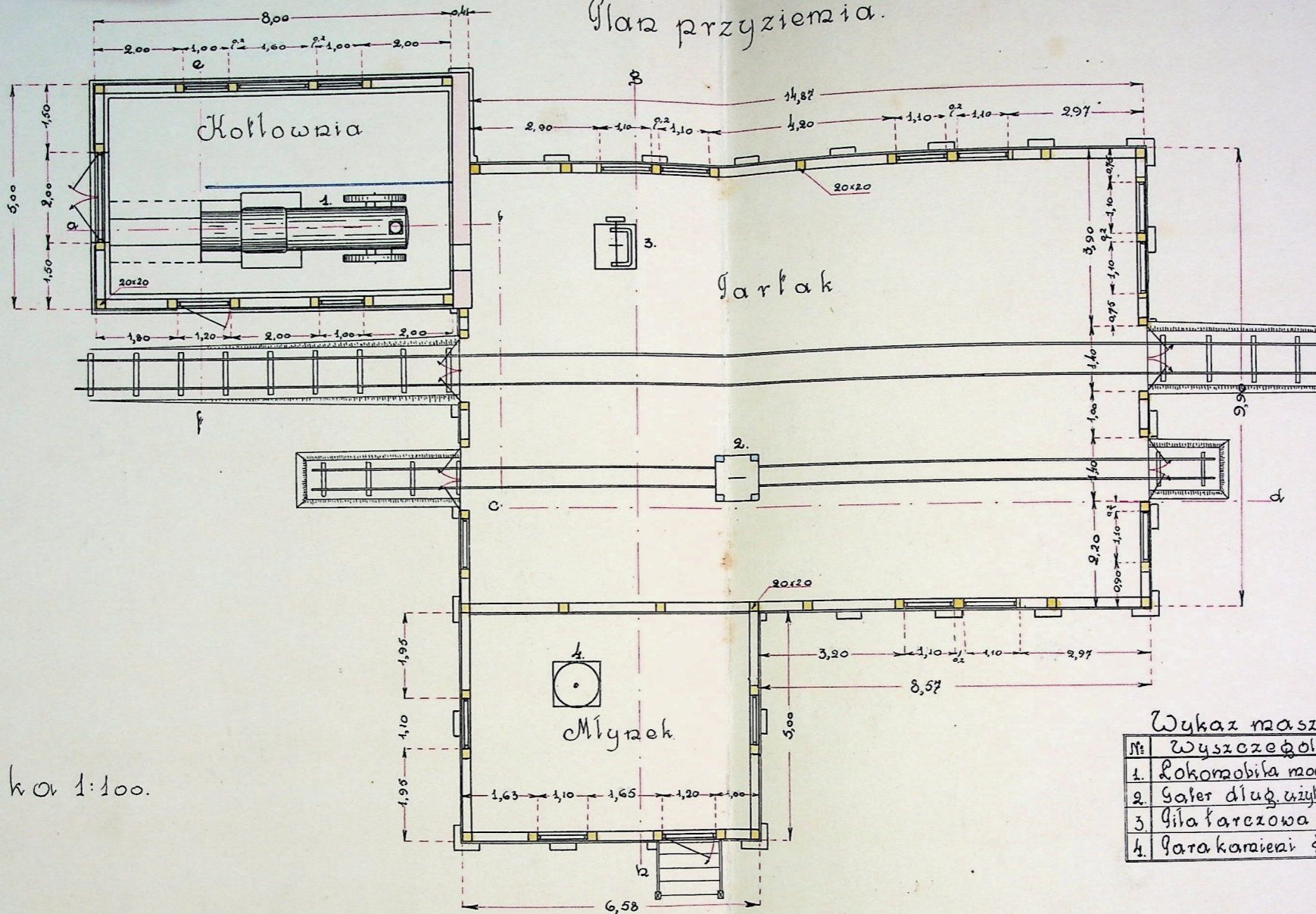

Podziółka 1:100.

Wykaz maszyn.

Nr	Wyszczególnienie
1.	Lokomobila mocy 20HP
2.	Galer dług. w. 1,08m
3.	Gila karczowa ϕ 0,5m
4.	Parokarnaia ϕ 0,90m.

Elevacja główna.

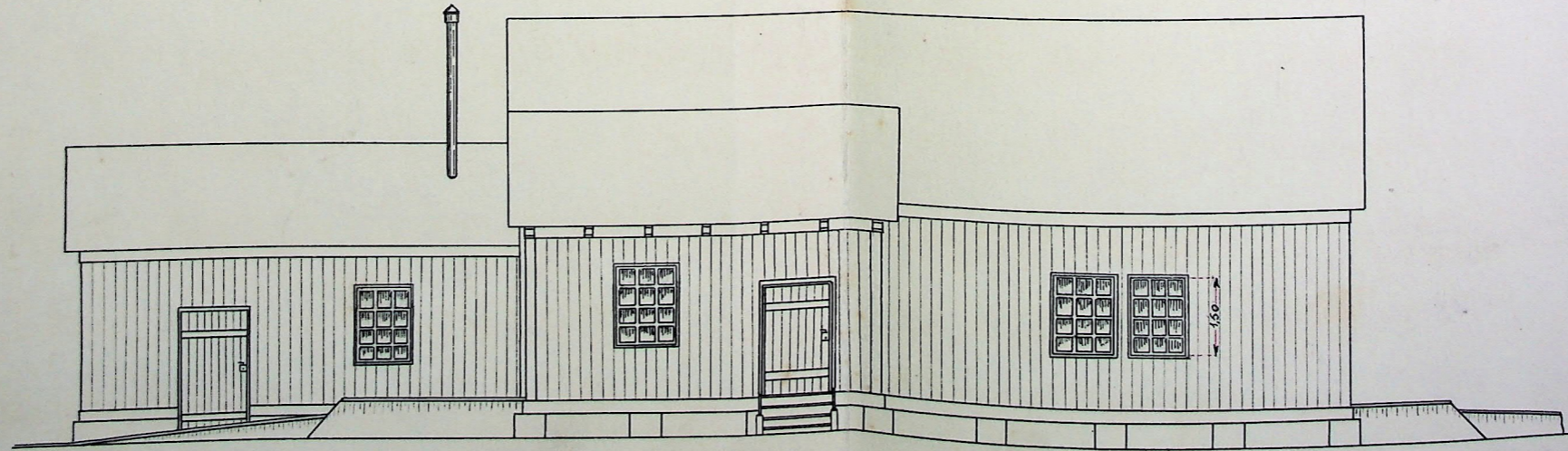

Przekroje

