اطلاعات

شنبه ۱۸ اردیبهشت ماه ۱۳۵۰ ـ شماره ۱۳۴۸۶
* تکشماره ۵ ریال سال چهل‌و پنجم

۱۳۵۰سال‌جشنهای دوهزار وپانصدساله شاهنشاهی‌ایران

نبرد دو جبهه هوادرکوههای الوندودماوند

طوفان در تهران غوغا کرد!

* دیدرانندگان‌اتومبیل‌ها در خیابان به صفررسید
* به‌هواپیماهای داخلی‌وخارجی اعلام خطرشد
* هواشناسی اعلام‌کرد گرمای زودرس‌تهران سابقه ندارد

درصفحه ٤

در جلسه سری کنگره حزب ایران‌نوین

نخست‌وزیر برای مبارزه با تحریکات مخالفان هشدارداد

● اینکه درایران انقلاب کشته نداده بهترین‌دلیل رهبری‌صحیح‌رهبرانقلاب است

● نماینده یوگسلاوه در کنگره‌گفت: پیشرفتهای ایران در یوگسلاوی با علاقمندی تعقیب میشود
در صفحه ٤

شهبانو به یزد تشریف فرماشدند

* مردم یزد مسیر شهبانو را گلباران کردند

شرح‌در صفحه ٤

قطعنامه سومین‌کنفرانس ملی کار

دولت به‌کارگران، زمین رایگان میدهد

درصفحه ۷

اعتصاب عمومی زندگی عادی‌ایتالیا را فلج کرد

مرده‌ها روی‌دست زنده‌ها مانده‌اند

درصفحه ٤

در خیابان زند شیراز

مردی بالای یک‌ستون بلند آهنی رفت

این شخص هزار تومان‌پول میخواست تا از ستون پائین بیاید

درصفحه حوادث

بابتکار «اطلاعات بانوان» فوتبال دختران جنبه جدی بخود گرفت

تیم فوتبال دختران ایتالیائی

بر تیم دختران تاج پیروزشد

مشاجره سخت راجرز با نمایندگان پارلمان اسرائیل

راجرز اخطار انورسادات را به رهبران اسرائیل اطلاع داد

انورسادات: یا استعفا میکنم یا وارد جنگ میشوم

● راجرزدرپارلمان‌اسرائیل بشدت‌به‌سیاست‌اسرائیل حمله کرد
● راجرز نتوانست از خشونت‌سیاست‌اسرائیل بکاهد

در صفحات ۲و٤

خاورمیانه : انبار باروتی که در انتظار جرقه‌است

در صفحه ٦

اعضای تیمهای دختران ایتالیاوتاج تهران هنگام ورودبه میدان‌امجدیه. دخترانی که لباس سفیدیک‌رنگ بتن دارند اعضای تیم دختران ایتالیا و دخترانی که‌لباس‌دورنگ‌پوشیده‌اندا‌عضای‌تیم‌دختران تاج هستند .
تیم دختران ایتالیا بدعوت مجله‌بانوان به‌تهران آمده‌اند .

شرح در صفحه ۱۲

تمایل‌خریدمارک آلمان‌کاهش یافت

خریددلاردراروپا از نو آغاز شد

آلمان برای اتخاذتصمیم در مورد «مارک» منتظر اجلاسیه وزیران بازار ـ مشترک است بازار شمش طلا ساکت است

در صفحه ۳

کاندیدای نمایندگی مجلس از زنجان که هزینه ایجادیک‌مدرسه را پرداخته،میگوید :

خریدمدارس یادبود، اولین ومهمترین وسیله اثبات خدمتگزاری است

پیام اسدالله صادقیان به مردم زنجان : با شرکت موثر در رستاخیز فرهنگی جشن شاهنشاهی، نام شهروزادگاه خودراقرین افتخار سازید

هزینه ایجادیک مدرسه یادبود از طرف آقای اسدالله‌صادقیان درزنجان تامین شد.این مدرسه که‌اولین کلنگ آن نیز بوسیله فرماندار شهرستان زنجان‌بزمین زده شد درروستای «دیزج آباد» ساخته میشود و هدیه‌ای است

بقیه در صفحه ۱۵

صادقیان: هرکس باید دراین رستاخیز سهمی شایسته‌داشته باشد.

بخاطر استقبال فوق‌العاده طبقات مختلف مردم

نام خریداران مدارس یادبود دردوفهرست جداگانه منتشر میگردد

بخاطر استقبال روز افزون موسسات و طبقات مردم از رستاخیز فرهنگی جشن شاهنشاهی ایران و افزایش فوق‌العاده نامهای خریداران مدارس یادبود ، که در یک صفحه روزنامه نمی‌گنجد از امروز اسامی پیشروان رستاخیز فرهنگی ، درتهران و شهرستانها طی دو فهرست جداگانه بطور یک روز در میان منتشر میگردد .

اطلاعیه وزارت تعاون و امور روستاها

درباره اعلام‌شرایط عمران وآبادی اراضی مسلوب‌المنفعه وبایر

نظر باینکه‌بر اساس مفادماده ٤٠ آئین‌نامه اصلاحات ارضی مصوب کمیسیون خاص مشترک مجلسین املاک مسلوب المنفعه و بایره در اختیار مالکین آن گذارده میشود تاحداکثر ظرف ٥ سال برای آبادانی‌آن شخصا یا بهر نحو که مقتضی بدانند اقدام نمایندو چنانچه ظرف‌مدت فوق مالک یامالکین به تعهدات خود عمل‌نکنند ملک از ید آنها خارج و بلاعوض دراختیار دولت قرار گرفته و مشمول مقررات عمران اراضی بایر خواهد شد، و از سوی‌دیگر ماده سوم‌قانون راجع‌بالحاق هشت ماده به‌آئین‌نامه‌اصلاحات‌ارضی مقررمیدارد: مالکین‌اراضی بایری که‌مشمول قوانین اصلاحات‌ارضی نمیباشند موظفند حداکثر ظرف ٥ سال از تاریخ تصویب این قانون برای آبادانی‌و عمران‌آن اراضی شخصا یا بهر نحو که مقتضی بدانند اقدام نمایند چه در غیر اینصورت پس از انقضای مدت آن قسمت از اراضی که بایره مانده است بلاعوض به ملکیت دولت در می‌آید تا جهت طرح های عمرانی مورد استفاده قرار گیرد .

اینك چون‌مهلت های‌مندرج در موادفوق بموجب قانون‌تمدید مهلت های مقرر در ماده ٤٠ آئین‌نامه اصلاحات‌ارضی و ماده سوم قانون راجع بالحاق هشت ماده به‌آئین‌نامه‌اصلاحات ارضی ناپایان شهریورماه ۱۳۵٤ تمدید و ضمنا قانون مقرر داشته است که شرایط و ضوابط عمران و آبادی املاك‌مذکوراز طرف‌دولت تعیین و اعلام گردد . لذاشرایط و ضوابط عمران و آبادی املاك مسلوب‌المنفعه و اراضی بایر که در جلسه مورخ ۲۸ر۱ر۵۰ هیئت وزیران مورد تصویب و تایید قرار گرفته است جهت اطلاع مالکین‌ذیربط اعلام می ـ گردد .

اول ـ در املاك مسلوب ـ المنفعه و اراضی بایر عملیات ذیل عمران و آبادی محسوب میشوند : زراعت ، باغداری ، دامداری ،پرورش‌طیور ،پرورش زنبور عسل ، نوغان و تاسیسات پرورش‌ماهی ،احداث ساختمان، ایجاد تاسیسات صنعتی .

دوم ـ شرایط و ضوابط عمران و آبادی برمبنای فعالیت های کشاورزی بشرح زیر می‌ـ باشند : برای کشت انواع محصولات کشاورزی اعم از شتوی و صیفی عملیات آماده کردن زمین ،هموار کردن‌زمین برای آبیاری قطعات زه‌کشی و شیرین کردن زمین (در صورت لزوم) ، تامین آب مورد احتیاج شبکه‌آبرسانی‌برای تمام‌مساحت اراضی اعم از زیرکشت وآیش باید انجام شود و در زراعت های آبی مقدارآب مورد احتیاج برای هر هکتاربایدحداقل‌ه۷٪ لیتر در ثانیه روی زمین تامین گردد و جمعا دوبرابر مقدار اراضی که با آب تنبیه شده در طول‌یکسال‌زراعی‌زیر کشت‌قرار گرفته باشد آباد شده تلقی میشود ،مشروط‌بر اینکه‌قطعات زراعی واقع در زیر هریك از منابع آب درجوار هم وبصورت یك پارچه باشند مگر آنکه موانع قانونی یا طبیعی از یك پارچه شدن قطعات جلوگیری کند . احداث باغات (اعم ازباغ میوه ، قلمستان ، توتستان ، موستان ،نخلستان، باغ‌مرکبات و حنا و چای وامثال آنها) و جنگل کاری‌وایجاد بیشه وایجاد تاسیسات دامداری و پرورش طیور زنبور عسل ـ نوغان ـ ماهی اعم از ساختمان های مورد نیاز و اراضی تحت کشت نباتات علوفه‌ای ومراتع مصنوعی نیز از جمله فعالیت های کشاورزی تلقی میشوند .

سوم ـ ایجاد ساختمان هائی که برای سکونت یا مصارف خاص دیگرازقبیل سیلو، انبار، اصطبل ، تعمیرگاه و غیره‌قابل استفاده باشندموجب‌خواهندشد که تا ده برابر مجموع مساحت زیر بنا آباد شده تلقی‌گردد.

بقیه‌در صفحه ۱۳

شرایط ثبت نام‌در کلاسهای آمادگی برای امتحانات اعزام دانشجو بخارج

دومین گروه کلاسهای ویژه آموزش‌زبان‌برای دانشجویان داوطلب شرکت در امتحانات اعزام دانشجو بخارج دایر شد .
با توجه به شرایطی که در آگهی ثبت نام امتحانات زبان اعزام دانشجو بخارج اعلام‌شده است خانه زبان دومین گروه کلاسهای سریع ویژه آموزش زبان انگلیسی را دایر کرده

بقیه‌در صفحه ۱۳

آگهی استخدام رسمی

وزارت کار وامور اجتماعی طبق مفاد لایحه قانونی استخدام کشوری ۱٦ نفر منشی و ماشین نویس از طریق امتحان و مسابقه در گروه موقت شغلی ۲ برای خدمت در شهرستانهای منجیل ـچالوس ـ گنبد کاوس ـ مراغه ـ خوی ـ لاوان ـ بروجرد ـ کازرون ـ مرودشت ـ نیشابور ـ تربت حیدریه ـسبزوار ـ شهرضا ـلنجان ـ نجف‌آباد ـ رفسنجان استخدام مینماید.

داوطلبان باید حداقل دارای دیپلم کامل متوسطه و گواهی نامه ماشین نویسی فارسی و لاتین و اطلاع کافی از فن منشیگری باشند.

داوطلبان میتوانند فرم ذیل را تکمیل کرده حداکثر تاتاریخ چهارم خرداد ماه با پست سفارشی به‌نشانی . تهران خیابان آیزنهاور کاخ وزارت کار و امور اجتماعی دفتر کارگزینی ارسال دارند بمتقاضیانیکه بعد از تاریخ فوق پست شود ترتیب اثر داده نخواهد شد داوطلبان باید برای دریافت پروانه ورود به جلسه امتحان و اطلاع از تاریخ‌و محل امتحان از تاریخ نوزدهم خرداد به نشانی فوق‌الذکر مراجعه نمایند م‌الف ۱۹۰۸

برگ درخواست

نام خانوادگی ـ نام ـ نام پدر
شماره شناسنامه ـ محل صدور
تاریخ‌تولد ـ آخرین مدرک تحصیلی
وضع نظام وظیفه ـ داوطلب خدمت در شهرستان (فقط یک شهرستان)
نشانی کامل پستی ـ شهر
خیابان ـ کوچه ـ شماره‌منزل
شماره تلفن ـ امضاء داوطلب

اطلاعیه سازمان تاکسی تلفنی

در صفحه هشتم

تلفن‌های جدید «ارساگاز»

۸۲٤۰۲۱
۲۲
۲۳
۲٤
۲۵

باهمکاری اطلاعات بانوان وشرکت هواپیمائی اسکاندیناوی

مسابقه فوتبال دختران

بین تیم فوتبال دختران ایتالیا و تیم منتخب تهران (یکشنبه۱۹ اردیبهشت) در زمین‌شماره‌یك امجدیه .

از صبح‌سه‌شنبه در بهترین گروه‌سینمائی

ناصرملک مطیعی

درفیلم

سه کاپ

بالهٔ «ژیزل»

بوسیله

سازمان باله‌ملی ایران

طراح‌و کارگردان: آن‌هیتون «از: رویال‌باله لندن»
رهبر ارکستر : هاینس سوسنیتسا
رقصندگان اصلی : هایده احمدزاده
رابرت‌دووارن
در

تالار رودکی

شنبه ۱۸ اردیبهشت ماه ۸ بعدازظهر
یکشنبه۱۹اردیبهشت‌ماه۵ بعداز ظهر (بلیط ما: نیم‌بها)
فروش در گیشه تالار رودکی
م‌الف ۱۸۹۹ ۱ـ۲ آ ـ ۸۲٦۸

مشاجره سخت بین نمایندگان مجلس اسرائیل وراجرز

سرمقاله

جشن ملی وجنبش ملی

در مراسم گشایش کنگره حزب ایران نوین ، آقای هویدا نخست وزیر ضمن سخنان خود به جشنهای دوهزار و پانصد ساله شاهنشاهی ایران اشاره کرد و گفت: «امسال دوهزار وپانصدمین سال تاریخ برشکوه وفراز شاهنشاهی ایران را جشن میگیریم و این بمعنای داشتن دوهزار وپانصد سال دولت منظم وتداوم شاهنشاهی ایران است ... ما این جشن را فقط بعنوان امکان سرور و شادمانی محض نگاه نمیکنیم . بلکه جشن میگیریم بخاطر پیروزیهایی که بدست آورده‌ایم. پس در واقع امسال مرزی است بین گذشته پرافتخار ما ـ وآینده پرافتخارتری که در انتظار ماست».

نخست وزیر علاوه کرد : «این جشن اینک بعنوان یک نهضت بزرگ عمرانی مطرح شده است . یک جنبش عظیم فرهنگی است که ثمرش تجلی میراث‌های معنوی ملت ما است ... ما امسال پیوندهای قلبی ومعنوی خود را جشن میگیریم و این یک جشن بزرگ ملی است. ما برای برگزاری این جشن به یک جهش عظیم دست زده‌ایم و بسیاری از برنامه‌های عمرانی را که در جهت رفاه و سعادت ملت طرح‌ریزی شده است به‌اتمام رسانده‌ایم . اگر ما امسال این جشن را برگزار نمیکردیم مسلما کارخانه ذوب‌آهن آماده برای بهره‌برداری نبود ، دوهزار وپانصد و بلکه چهار هزار مدرسه روستائی ساخته نمیشد . درمانگاهها و بیمارستانها درگوشه و کنار مملکت گشایش نمی‌یافت . این جشن ، جنبشی بود که امکان داد هر ایرانی باتمام روح و قلب و توانائی خود درین نهضت بزرگ آبادانی شرکت جوید» .

مظاهر این جنبش وسیع را که از برکات جشن دوهزار وپانصد ساله است جابجا در سراسر مملکت ودر تمامی شئون جامعه به چشم‌میبینیم وچنین تاثیر وتاثری را هیچکس نمیتواند منکر شود . اما سئوالی‌پیش می‌آید که چه ارتباطی هست بین این برنامه‌ها و برنامه جشن‌های دوهزار وپانصد ساله و اگر این جشن بزرگ در پیش نمیبود ، چه علت داشت که برنامه‌های مملکتی با همین وسعت و همین سرعت‌انجام نشود ؟

این ، یک اصلی است در جامعه شناسی که هیچ ملتی در شرایط عادی ، کارهای غیرعادی نمیکند . زندگی یک ملت ، از بسیاری جهات شباهت به زندگی فردی دارد . شما در توده مردم که نگاه کنید می‌بینید افراد بشر عموما یک ظرفیت معین دارند و تا وقتی زندگی آنها در شرایط معمولی میگذرد ، همه چیزشان معمولی است . اما هرکدام ازین مردم در برخورد با مسائل غیر عادی که احساسی را تحریک کند ، عکس‌العمل‌های غیرعادی از خود بروز میدهند . مثلا یکی که‌در معرض خطری قرار میگیرد غریزه حب حیات چنان جرات وشهامتی در مقام فرار از موضع خطر بوی می‌بخشد که بعد ، خودش حیرت میکند و معطل میماند که‌فلان مسافت رابچه سرعتی دویده یا از فلان ارتفاع باچه جراتی پریده است . از غرائز شریف انسانی که افراد بشر را در مسیر خرق عادت قرار میدهد و قادر به خلق شگفتی‌ها میکند ، یکی‌هم غرور است و این غریزه وقتی در ملتی‌تحریک شد و همگان را برانگیخت ، ملت را مستعد کارهای بزرگ میسازد.

هر ملتی که در هر دوره‌یی از تاریخ ، مصدر کار درخشانی واقع شده لاجرم یک محرکی داشته که غرور او را تحریک کرده است و بدون غرور ، تمام تاریخ را که بگاوید ، هیچ ملتی جوهر بزرگی از خود نشان نداده و در سایه کارهای بزرگ ، افتخارات بزرگ حاصل نکرده است . هرجا که ملتی جنبیده ، یک چیزی ، یک کسی غرور او را جنبانده است .

جشن‌های دوهزار وپانصد ساله شاهنشاهی برای ملت ایران یک حادثه غرور انگیزی است و جنبش بزرگی که در آستانه جشن‌های دوهزار وپانصد ساله میان این ملت بروز کرده و منشاء نتایجی بدین عظمت واهمیت واقع شده ، ناشی ازین غرور ملی است . والاهمینطور که آقای نخست وزیر توضیح داده است در شرایط عادی ، برای‌اینکه وسایل تاسیس دوهزار وپانصد مدرسه فراهم شود . عوض چند ماه، چند سال فرصت لازم بود . برای آماده شدن ذوب‌آهن ، احداث جاده‌ها ، نوسازی شهرها و بسیاری از برنامه‌های عمرانی که مجال شمردنش نیست ، بطریق اولی .

این برنامه‌ها ، به برکت جشن‌های دوهزار و پانصد ساله در مدت کوتاهی سرگرفته و بسامان میرسد ، در حالیکه مدتی دراز باقی میماند وهرکدام یادگار ارزنده‌یی خواهد بود از جانب نسلی که جشن‌های دوهزار و پانصدمین سال بنیادگذاری شاهنشاهی ایران را برپامیدارد برای نسل‌هایی که این میراث بزرگ را به ارث میبرند .

برنامه‌های عمرانی که جای خود دارد ، حتی آن وسایلی که اختصاصا بمنظور برگزاری جشن تدارک میشود، بعد از برگزاری مراسم همچنان مورد استفاده ملت ایران خواهد بود . فی‌المثل شنیده‌ایم محل پذیرائی روسای کشورها و میهمانان عالیرتبه خارجی باآین نیت ساخته میشود که بعدها بصورت یک پایگاه بااهمیت توریستی باقی بماند و برای جلب توریست و توسعه توریسم که ایران آنهمه استعدادش رادارد و متاسفانه وسائلش راندارد مورد استفاده قرار گیرد. پس واقعا همانطور است که نخست وزیر میگوید و ملت ایران یک جشن بزرگ را با یک جنبش بزرگ توام ساخته است .

موسسه مطبوعاتی
فرخی
تقدیم میکند
دوکتاب جدید از سلسله انتشارات تحقیقی برای محققان روان‌شناسان و صاحبدلان دانش‌پژوه :
منتخبی از زیباترین
شاهکارهای نظم‌ونثر ادبیات‌آلمان
شامل : بیوگرافی و نمونه های زیبائی از آثار بیش از یکصدتن از بزرگترین شعرا و ..نویسندگان آلمان
ترجمه و نگارش : نصراله نیک‌بین
در قطع بزرگ وکاغذ وچاپ مرغوب و تصاویر زیبابها ۲۵۰ ریال
ازفروید به‌حافظ
شامل:مباحثی چنددرباره مانیه‌تیسم،اسپریتیسم، هیپنوتیسم وروان‌شناسی فروید و روان‌شکافی حافظ
نگارش : دکتر علی فلاتی استاد دانشکده پزشکی دانشگاه تهران در قطع وزیری باکاغذ اعلا ارزش ۸۰ ریال
ناشر : موسسه مطبوعاتی فرخی
نشانی : تهران خیابان لاله‌زار مقابل پیرایش پاساژ اخوان

تل‌آویو ـ خبرگزاری فرانسه

ویلیام راجرز وزیر امور خارجه‌آمریکا که‌درآخرین مرحله‌دیدارخوداز کشورهای عربی وارداسرائیل شده است پس از دو روز گفتگو با مقامات این کشور تل‌آویو را بسوی‌رم‌ترک‌میگویدوباین‌ترتیب ماموریت صلح وزیر امور خارجه ایالات متحده‌در منطقه عربی خاورمیانه‌پایان یافت بدون آنکه از تیرگی افق سیاسی‌دراین‌قسمت از جهان کاسته شود .

وزیر امور خارجه آمریکا قبل از حرکت از قاهره بسوی تل‌آویوضمن‌اعلامیه کوتاهی که‌بین‌خبرنگاران توزیع شد اعلام داشت که‌سفر او به مصر «مفید» وتلاشی که آمریکا از شش‌ماه‌قبل آغاز کرده‌بیفایده نبوده‌است.

راجرز اظهار اطمینان کرد که مصر صمیمانه خواستار یک صلح عادلانه و پایدار است . وزیرامور خارجه آمریکا اضافه کرده است که در آینده مذاکرات خود رادر واشنگتن با وزیر امور خارجه مصر دنبال خواهد کرد . زیرا عوامل متعددی که لازمه ادامه مذاکرات و تبادل نظر بین طرفین است موجود میباشد و آمریکا و مصر در بعضی اصول باهم توافق نظر دارند و تصور میکنم که ادامه مذاکرات مفید باشد.

سخنگوی وزارت امور خارجه مصر نیز گفت که سفر ویلیام راجرز به قاهره «مفید» بود زیرا به طرفین امکان داد که جزئیات مسئله را مورد بررسی قرار دهند ولی«سفر مفید» یک چیز است و «سفر رضایت‌بخش» چیز دیگر .

وی افزود که راجرز هیچگونه پیشنهاد جدیدی از جانب آمریکا و چه از جانب اسرائیل مطرح نکرده است راجرز که پنجشنبه وارد تل‌آویوشد بیدرنگ گفتگوهای خود را با مقامات اسرائیلی آغاز کرد.

وزیر امور خارجه آمریکا ضمن نطق کوتاهی در فرودگاه «لد» در اسرائیل گفت اطمینان دارم که تاکنون هرگز شرایط اوضاع برای توافق در باره یک قرارداد صلح تا این حد مساعد نبوده است .

در اطراف فرودگاه و مسیر اتومبیل راجرز اقدامات احتیاطی شدیدی برای حفظ جان وزیر امور خارجه آمریکا بعمل آمده بود .

پس از نخستین مذاکرات راجرزیا گلدامایرو مکگلوسکی

سخنگوی وزارت امورخارجه آمریکا به خبرنگاران گفت که ما هنوز مایوس نشده‌ایم و امیدواریم طرفین برای پیشرفت مذاکرات کاری انجام دهند .

عدم موفقیت راجرز

قاهره ـ الاهرام روزنامه نیمه رسمی مصر نوشت‌که انورسادات در مذاکرات خود با راجرز پیشنهادات‌امریکا را در مورد راه‌حل‌های نسبی‌وموقتی برای بحران‌خاورمیانه رد کرد واظهار داشت که بحران روابط اعراب واسرائیل باید بطور کامل حل شود. انورسادات به راجرز گفت اسرائیل‌بایدتمام سرزمین‌های عربی‌رابطور کامل تخلیه کند وقطعنامه ۲۲ نوامبر ۱۹۶۷ شورای امنیت را بطور کامل قبول کند. حقوق کامل مردم فلسطین را برسمیت بشناسد. ناظران سیاسی باتوجه به پافشاری اسرائیل برای حفظ قسمت‌های بزرگی از مناطق اشغالی اظهار عقیده میکنندکه راجرز نتوانسته است در ماموریت خاورمیانه‌ای خود موفق شود .

مک کلوسکی اضافه کرد که مذاکرات بسیار صریح بود وبعضی از مسائل روشن شد.

از اظهارات سخنگوی وزارت امور خارجه آمریکا چنین برمی‌آید که راجرز نتوانسته است اسرائیل را وادار کند که در روش خود تغییری بدهد .

وزیر امور خارجه آمریکا بعداز ظهر دیروز بمدت دو ساعتو چهل وپنج دقیقه در کمیسیون امور خارجی و دفاع پارلمان اسرائیل نظریات ایالات متحده را در باره اوضاع خاورمیانه برای نمایندگان پارلمان اسرائیل تشریح کرد و نمایندگان پارلمان اسرائیل نیز نظریات خود را برای وزیر امور خارجه آمریکا تشریح کردند .

در این جلسه «بگین» رهبرحزب افراطی دست راستی «گاهال» که طرفدار سیاست آشتی ناپذیر اسرائیل در برابر اعراب استده دقیقه صحبت کرد و در حالیکه رهبران احزاب دیگر بیش ازپنج دقیقه فرصت سخنرانی نداشتند. مذاکرات این جلسه سری بوده وراجرز که‌همراه‌معاون‌خود جوزف سیسکو در آن شرکت کرده بود از هرگونه توضیحی به خبرنگاران خود داری کرد. ولی گفته میشود که‌راجرز درمذاکرات‌خوداز‌بحث‌در باره سرنوشت اورشلیم خودداری کرده و بیشتر مسئله گشایش‌کانال سوئز را مورد توجه قرار داده است .

مشاجره در پارلمان

یکی از اعضای کمیسیون امورخارجی پارلمان اسرائیل گفت که درجریان مذاکرات پیشرفت محسوسی حاصل نشد .

گفته می شود که محیط جلسه کمیته امور پارلمان اسرائیل بشدت متشنج بود و راجرز با لحن تندی به نمایندگان پارلمان تذکر داده است که اسرائیل هنوز از روش مبهم‌خوددست برنداشته درحالی که روش مصر و پرزیدنت انورالسادات کاملا روشن است .

دراین‌میان «بگین»رهبر اقلیت مخالف آشکارابه‌راجرز» گفت که پارلمان باطرح او مخالف است رافائیل نماینده حزب ملی مذهبی نیز با عقب نشینی نیرو های اسرائیل از سرزمین های اشغالی مخالفت کرده و رهبر جناح افراطی «مپام» تذکرداده است که در طرح راجرز مرز های‌مطمئن‌برای اسرائیل‌شناخته نشده است.درجریان این گفتگو هابین‌راجرز ونمایندگان پارلمان اسرائیل مشاجرات سختی‌روی داد .

پس‌از آن‌بار دیگروزیر امور خارجه امریکا مدتی با خدامایر و ابابان بطور خصوصی به مذاکره پرداخت و درپایان این مذاکرات باتفاق ژنرال حئیم‌بارلو رئیس ستاد ارتش اسرائیل با یك هواپیمای‌بوئینگ۷۰۷ برفراز اسرائیل‌وسرزمین های اشغالی وبویژه‌صحرای‌سینا تاشرم‌الشیخ پرواز کرد . این بازدید جنبه یك نوع بازرسی از خطوط آتش‌بس را داشت . ژنرال «آهارون‌یاریف» رئیس سازمان اطلاعات نظامی نیز در این بازدید هوائی همراه وزیر امور خارجه آمریکا بود . پس از آن وزیر امور خارجه امریکا در فرودگاه «لد» سوار یك هلیکوپتر شدومدتی برفراز مناطق شمالی شهر اورشلیم پرواز کرد ولی وی در «بازرسی هوائی» بوسیله هواپیما از پرواز برفراز ساحل غربی رود اردن و ارتفاعات جولان خودداری کرد .

پرواز با هواپیما و هلیکوپتر مدت زیادی طول کشید و از این رو راجرز برنامه بازدید از یك‌کیبوتص و مهمانی سفارت آمریکارابعلت خستگی زیاد لغو کرد. راجرز همچنین بااتومبیل و پیاده از قسمت قدیمی شهر اورشلیم‌نیزدیدن کرد.این بازدید یکساعت ونیم طول کشید .

خون یهودیان

وزیر امور خارجه آمریکا در اورشلیم لحظه‌ای دربرابر یك مغازه سلمانی توقف کرد مشتریان مغازه که صورتشان از کف‌صابون پوشیده بود با خوشحالی دور راجرز را گرفتند و دراین حال باوی‌عکس گرفتند دریکی از دروازه های شهر یك دختر و پسر جوان که روی دیواری‌نشسته بودند هنگام عبور وزیر امور خارجه آمریکا فریاد زدند ما نمی خواهیم خون «یهودیان بزمین ریخته شود» .

راجرز هنگام بازدید از مسجد «صخره» پیر مردی که کلاه «قرمز» برسرداشت‌خودرا بعنوان متولی به راجرز معرفی کرد . **و عکسی‌ازاماکن مقدس‌مسلمانان دراورشلیم بوی داد و گفت امیدواریم‌شمابتوانیدبین‌مسلمانان و یهودیان صلح برقرار کنید .**

راجرز پس‌از بازگشت از اورشلیم باردیگر در تل‌آویو با گلدامایر ملاقات کرد و مدت سه ساعت باوی به گفتگو پرداخت. پس‌از پایان این ملاقات‌رابرت مك‌گلوسکی گفت مذاکرات هیجان‌انگیز و سازنده بود .

وی اضافه کرد که مسئله گشایش کانال‌سوئز و عقب‌نشینی نیروهای‌اسرائیل‌از ساحل‌شرقی این راه‌آبی اساس مذاکرات را تشکیل میداد.

گفته میشودکه دراین مذاکرات نظرطرفین تاحدی بیکدیگرنزدیك شده است .

بااینحال محافل اسرائیل در اظهارنظرپیرامون نتایج‌مذاکرات احتیاط کامل مراعات می کنند و اطرافیان وزیر امور خارجه آمریکااذعان دارند که‌مذاکرات بسیار دشوار و پیچیده است .

طرفداران علی صبری تصفیه شدند

تل‌آویو ـ خبرنگار روزنامه «هاآرتز» گزارش میدهد که در چهل و هشت ساعت‌اخیر پرزیدنت انورالسادات شش نفرازاعضای مهم حزب‌اتحاد سوسیالیست‌راکه همه طرفدار علی صبری بوده‌اند از کار برکنار کرده است .

خبرنگار این روزنامه پیش بینی کرده است که در آینده نزدیک عده دیگری از طرفداران علی صبری نیز از کار برکنار خواهند شد .

ظاهرا محمد داود یکی‌از اعضای عالیرتبه کمیته اجرائیه حزب اتحاد سوسیالیست‌از جمله‌شخصیت هائی است که از کاربرکنار خواهد شد .

گفته می شود که‌انورالسادات تصمیم خود را به برکناری‌کردن عناصر افراطی دست چپی‌که مخالف‌صلح با اسرائیل‌هستند بمقامات شوروی اطلاع داده است

انورسادات گفت: مصر در جنگ آینده پیروز میشود

قاهره ـ پرزیدنت‌انورالسادات ضمن نطق کوتاهی که بمناسبت تولد حضرت رسول اکرم پیامبر اسلام از رادیو قاهره ایرادکرد گفت اطمینان‌کامل دارم باوجود تلخی و مرارت جنگ‌که مستلزم دادن قربانیهای زیاد وفداکاری عظیم می‌باشد بیاری خداوند اعراب سرانجام پیروز خواهند شد ودرحقیقت اگر جنگی‌درگیر شوداین بار مصر پیروز خواهد شد .

انورسادات

رئیس جمهوری مصر پس‌از اشاره به‌تاریخچه‌زندگی‌حضرت پیغمبر افزودکه پیامبر اسلام توانست با متحد کردن قبایل بی‌نظم و پراکنده عرب ملتی بوجود بیاوردکه تمدن آن در زمینه های علمی وهنری خدمت بزرگی به اروپائیها کرد

سادات گفت یکی از درسهائی که حضرت پیغمبر ما داد حفظ وحدت عرب بود واز این‌رو ما باید کاری راکه پرزیدنت ناصر فقید آغاز کرده بود بانجام برسانیم . او عقیده داشت که نیروی اعراب از اتحاد آنها سرچشمه می‌گیرد هریک از ما نیز همین عقیده و ایمان را داریم .

رئیس جمهوری مصر لزوم ساختمان یک کشور جدید را که‌براساس دانش ایمان‌استوار باشدگشوری‌که پرزیدنت ناصر آرزوی آن را داشت بوجود بیاوریم تا دیگر در حال عقب ماندگی زندگی نکنیم و از تمام آنچه‌که‌دنیای مدرن ممکن است برای ما به‌ارمغان بیاورد استفاده کنیم .

انورالسادات ضمن بحث‌از فداکاری جماهیر عربی گفت این قسمتی از چنین پیکاری است‌که ما برای اعتلای نام وشرافت و تامین افتخاراعراب به آن‌دست‌زده‌ایم انورالسادات سپس به وضع داخلی کشور پرداخت وگفت درمدت سه‌سال اخیر میزان محصول‌کشاورزی کشور افزایش‌یافته واین وضع درسی سال اخیر سابقه نداشته است واز ماه گذشته از خاك مصر نفت شروع به فوران‌کرده است .

رئیس جمهوری مصرسخنان خود را با این‌کلمات پایان داد: خداوند به ما ایمان محکم‌اعتقاد صفا و پاکی قلب عنایت فرماید تا بتوانیم همه باهم مصر را با عرق جبین خود دوباره بسازیم وآن را از کلیه بدیها و آفات در امان نگه داریم .

اولین سفر الیزابت به ترکیه

یک مقام مطلع در آنکارا اظهار داشت که الیزابت‌دوم ملکه انگلیس‌درماه اکتبرآینده بدعوت رسمی جودت سونای رئیس جمهوری ترکیه از این کشور دیدن خواهد کرد. در این سفر پرنس فیلیپ همسر ملکه نیز همراه وی خواهد بود. این نخستین بار است‌که ملکه انگلیس از ترکیه دیدن می‌کند .

۱۵۰ دانشجوی دانشکده فنی استانبول توقیف شدند

استانبول ـ نیروهای انتظامی ۱۵۰نفر دانشجو را از دانشگاه فنی استانبول گرفتند ،زیرا بقول خبرگزاری ترکیه این عده مانع تشکیل کلاسها ودرس‌خواندن دیگران می‌شدند .

جزئیات توقیف این عده ذکر نشده ، همه آنها بدستور فرمانداری‌نظامی‌توقیف شده‌اند . در سایر نقاط کشور سی نفر دیگرتوقیف شده‌اند.دانشگاه فنی‌استانبول بدنبال یک ماه تعطیل قرار بود پریروزباز شود

«فاخر علاچام» سفیر ترکیه در سوریه اظهار نظری که از قول وزیر دادگستری ترکیه نقل شده دایر براینکه سوریه با حوادث اخیرترکیه ارتباط داشته تکذیب کرد سفیر ترکیه‌این‌تکذیب را رسما باطلاع «عبدالحکیم خدام» وزیر خارجه سوریه رساند. قبلا «خدام» از «علاچام» خواسته بودکه‌دراین‌باره توضیح دهد . «علاچام» تمایل ترکیه را به حفظ روابط دوستانه با سوریه اعلام کرد و خبر مزبور را تکذیب نمود.

کنکورد دچار نقص فنی شد

در عکس ژرژ پمپیدو رئیس‌جمهوری فرانسه‌هنگامیکه میخواهد سوارهواپیمای‌مافوق‌صوت«کنکورد» بشود دیده میشود. ژرژپمپیدواولین‌رئیس کشوری است که با کنکورد که‌دوبرابر سرعت‌صوت‌سرعت دارد پرواز کرد . عکس رادیوئی اطلاعات

پاریس ـ ژرژپمپیدو رئیس جمهوری‌فرانسه امروز برای نخستین بار باهواپیمای مسافری سوپرسونیك «کنکورد» از فرودگاه‌بورژه بسوی تولوز پرواز کرد .

این نخستین بار بود که یك رئیس جمهوری یا هواپیمائی که سرعت آن بیش از سرعت صوت است پرواز می کرد . پمپیدو در حالی که هواپیما در ارتفاع شانزده هزار متری باسرعت فوق صوت برفراز اقیانوس اطلس پرواز می کرد احساسات خود را از پرواز در این ارتفاع تشریح کرد و گفت هرکار بزرگی‌مشکل است ولی مهم انجام آن است و فرانسه این کار را خواهد کرد .

هواپیما بمدت نوزده‌دقیقه باسرعت مافوق صوت پرواز کرد .

دومین هواپیمای کنکورد هنگام پرواز دچار نقص فنی شد باین معنا که هنگام پرواز در چرخهای آن بسته نشد .

مقامات مربوطه به خلبان هواپیما دستور دادند که فورا به زمین بنشیند .

فاجعه طوفان باردیگر پاکستان شرقی را تهدید میکند

داکا ـ پاکستان شرقی هنوز از عواقب طوفان پارسال که صدها هزار تلفات دادبخود نیامده که دیروز گرفتار طوفان بارانی جدیدی شد که بار دیگر آنرا در معرض تهدید فاجعه قرار داده است .

طوفانی در ۲۶۰ کیلو متری ساحل از خلیج بنگال‌شروع به وزیدن کرده است و بزودی به ساحل می‌رسد . احتمال دارد که این طوفان شدیدتر شود و امروز از ساحل بگذرد . «مرکز طوفان بین «خولنا وچیتاگونگ» است .

به کشتی‌ها دستور داده شده که در کنار دریا پهلو بگیرند و اعلان خطر درجه ٦ (که درجه ۱۰ آن فاجعه‌کامل است) منتشر شده است .

وبا ۵۰ نفر را کشت

کلکته ـ دولت هند اعلام کرد درمیان عده‌ای از مردم باکستان شرقی که درخاك هند بسر می برند اپیدمی وباشایع شده و تاکنون بیش از ۵۰ نفر آنها را کشته است .

مبارزه با فحشاء درچین ملی

تایپه ـ وزیر کشور چین‌ملی در پارلمان این کشور اعلام‌کرد که برای جلوگیری از فحشاء اقدامات زیر را بعمل می‌آورد:

۱ـ تقاضاهای جدید برای باز کردن فاحشه خانه رد میشود.

۲ـ اگر فاحشه خانه‌های موجود مدتی دست از کار بکشند ، دیگر به آنها اجازه فعالیت داده نخواهد شد.

۳ـ فعالیت فواحش زیر نظارت مستقیم دولت انجام خواهد شد تا اشخاص بدون جواز حق فعالیت نداشته‌باشند.

٤ـ چایخانه‌ها ، حمامها و سالن‌های ماساژ ، اگر فعالیت فحشاء داشته باشند ، بسته خواهند شد.

((فنجان))، فیل‌را برسمیت شناخت

سان مارینو ـ کوچکترین جمهوری جهان ، دیروز بزرگترین جمهوری جهان رابرسمیت شناخت جمهوری«سان مارینو» اعلام کرد باچین کمونیست رابطه سیاسی در سطح کنسولی برقرار می‌کند.

«سان مارینو» کمتر از ۲۰۰ هزارنفر و چین کمونیست بیش از ۷۰۰ میلیون‌نفر جمعیت دارند . در اعلامیه دولت «سان مارینو» گفته شده که حکومت پکن رانتها نماینده قانونی‌مردم‌چین میداند و درضمن چین کمونیست نیز بیطرفی «سان‌مارینو» را برسمیت شناخته است .

از «فدریکوبیجی» وزیر خارجه سان‌مارینو» که‌کشورمستقل کوچکی درداخل خاك ایتالیاست ، دعوت شده که از پکن دیدن کند .

درجمهوری سان مارینو در چند سال پیش کمونیستها حکومت‌را از راه‌پارلمان بدست گرفته‌بودندو این کشور تنها کشور کمونیستی دراروپای غربی بود . حکومت فعلی سان مارینو ائتلافی از سوسیال دمکراتها وسوسیالیست‌هاست وکمونیست ها در پارلمان آن ۲۵ نماینده دارند.

تحقیق شوروی درباره مریخ

لندن ـ انجمن فضاشناسان انگلیس اعلام کرد : شوروی قصد دارد دو تحقیق‌فضائی مهم تا یکماه آینده انجام‌دهد.

دانشمندان‌شوروی خواهند کوشید یک کپسول حاوی ابزار علمی را روی بیابان های کره مریخ فرود آورند تا وضع جو مریخ و حرارت و احتمالا ترکیب شیمیائی آنرا تعیین کنند . این تحقیق حتی ممکن‌است‌وجود یا عدم‌زندگی را بر روی کره مریخ مسلم سازد .

انجمن‌فضاشناسان انگلیس که ۲ هزار نفر عضو دارد حاضر نشد منبع اطلاعات خود را در باره تحقیق های آینده فضائی شوروی افشا کند .

از سوی دیگر اعلام شدکه دانشمندان‌سازمان‌ملی فضائی آمریکا امشب یک سفینه خود کار بسوی کره مریخ پرتاب می کنند .

سفینه‌مرینر۸ در ماه‌نوامبر آینده در مدار مریخ قرار گرفته و اطلاعاتی از سطح «کره سرخ» به زمین مخابره خواهد کرد .

قرار است یک سفینه‌دیگر بنام «مرینر ۹» ده روز دیگر بسوی‌کره مریخ پرتاب شود.

مرینر ۹ پس از پیمودن چهارصد و پنجاه و هفت میلیون‌کیلومتر فاصله بین‌زمین و مریخ در ۲۴ نوامبر در ارتفاع‌سیصد و بیست وهشت کیلومتری مریخ در مدارقرار خواهد گرفت .

کمك برای ساختن اتوبوس هوائی

واشنگتن ـ کانالی وزیر دارائی آمریکا اعلام کرد که پرزیدنت نیکسون از کنگره خواهد خواست‌که ۲۵۰ میلیون دلار به‌کمپانی هواپیماسازی «لاکهید» قرض‌بدهد. این‌تقاضا به‌احتمال هفته آینده به‌کنگره تقدیم میشود تا کمپانی‌لاکهید بتواند طرح «اتوبوس هوائی» خود را اجرا کند .

وی گفت : دولت انگلیس نیز میخواهد درحدود ۲۸۸ میلیون دلار به کمپانی رولزرویس کمك کند تا موتورهای لازم برای اتوبوس های هوائی را بسازد . البته ساختن این‌موتورها عملا برای‌انگلیس نفع‌دارد، اما برای‌جلوگیری از بیکاری کارگران و ورشکستگی رولزرویس این کمك را میکند .

کانالی گفت : استفاده از هرموتور دیگر جز موتور های رولزرویس در اتوبوس هوائی مشکلات جدی ایجاد خواهد کرد .

پزشکی که از زنان عکس لخت میگرفت توقیف شد

تورین ـ پلیس ایتالیا اعلام کرد : یک متخصص اعصاب را توقیف کرده است . این پزشک زنان بیمار را خواب‌میکرد وسپس از آنها در وضع‌های ناشایسته عکس میگرفت . پزشک مزبور توسط یکی از بیمارانش لو رفت و بعد تحت تعقیب قرار گرفت . در مطب او جعبه‌ای پر از عکس لخت زنان‌بیمار یافتند .

پزشک اعتراف کرد که این کار را میکرد ، اما توضیح داد این کار یک روش درمان جدید فرویدی برای بیماریهای خفیف عصبی است .

یکی از زنان بیمار وقتی از خواب بیدار شد ، یک سبد پراز «نگاتیف»های عکس زنان را در مطب دید و به‌پلیس‌اطلاع داد .

زمین در زاهدان

به مساحت ۱۴۰۰۰ متر واقع درمیدان مجسمه با زمین یا مستغلات در تهران وحومه معاوضه میشود .

تلفن ۹۵۵۳۱۵ صندوق‌پستی ۳۲۱۳

آ ـ ۸۳٤ ۱ ـ ۳

القاموس الفرید

فی‌العصرالجدید

نتیجه تحقیقات بیست وپنج ساله موسسه علمی دارالعلوم‌العربیه شامل **فرهنك لغات‌و اصطلاحات مختلف جدید و قدیم فارسی به عربی** با ذکر شواهد و امثال بانضمام دستور زبان فارسی و تطبیق آن با قواعد صرف و نحو عربی با اسلوب ابتکاری و بی‌سابقه و چاپ اعلی و معرب و مصور و جلد زرکوب ، **جلد اول آن که دارای بیش‌از ششصد صفحه است**از چاپ خارج شدو تاپیش‌از انتشار جلد دوم فقط تعداد محدودی از آن در اختیار علاقمندان به بهای ٤۰۰ ریال قرار داده میشود .

برای خرید به نشانی زیر مراجعه فرماییدو درصورت تمایل با ارسال بهای آن به دارالعلوم ، کتاب مزبور بوسیله پست سفارشی به نشانی شما فرستاده خواهد شد .

تهران ـ شاهرضا ـ ابتدای بهار ـ دست چپ توچه دوم ـ درسوم

از فردا در سینما تخت‌جمشید

قابل توجه
صاحبان صنایع ماشین سازی ، صنایع فلزی و کارگاههای جوشکاری ومقاطعه‌کاران محترم
مدرنترین دستگاههای جوشکاری هوبارت
آمریکا ازتاریخ جمعه ۱۷ اردیبهشت بمدت۷ روز درنمایشگاه مصالح وماشین آلات ساختمانی درغرفه این‌شرکت‌درفضای‌آزاد‌بوسیله‌متخصصین کارخانجات هوبارت آمریکا طرز کار ونحوه‌جوشکاری آنها بمعرض نمایش گذارده‌میشود.
نماینده انحصاری : شرکت‌شره
خیابان ایزنهاور چهارراه‌اسکندری شماره ۱۸۸
تلفن ۹۵۰۳۷۹ ـ ۹۵۰۳۸۹ ـ ۹۵۹۱۲۰

رادیو مسکو، چین را به‌دوروئی متهم کرد

هنك‌کنگ ـ رادیو مسکو چین را که مدعی «انترناسیونالیسم پرولتاریائی» است به دو روئی وریا متهم کرد .

طی تفسیری برسر مقاله روزنامه بزرگ چین رادیومسکو گفت: حقایق واقع، برخلاف ادعای چین دایر به همکاری با کشورهای سوسیالیستی است . رهبران چین‌کلمات «انترناسیونالیسم پرولتاریائی» را برزبان می‌آورند، اما عمل آنها ضد شوروی است و این دو باهم سازگاری‌نمی‌توانند داشته‌باشند. «نیکلای چائوشسکو» رهبرحزب کمونیست رومانی در مقاله‌ای‌که اختصاصا برای پروادا نوشته بود بیطرفی کشور خود را بین چین وشوروی تاکید کرد.

درمقاله گفته شده: سیاست خارجی‌رومانی براساس‌دوستی، همکاری و اتحاد با همه کشور های سوسیالیست است وبه این جهت روابط بازرگانی‌واقتصادی ونظامی و فنی خود را باکشور های عضو پیمان ورشو وکومکن (بازار مشترک سوسیالیستی) و همچنین با همه کشور های سوسیالیست‌دیگر توسعه‌میدهد.

هدف چین

سخنگوی وزارت‌خارجه چین ملی گفت : هدف «سیاست پینگ‌پنگ» چین کمونیست‌جدا کردن مردم آمریکا از دولت آمریکاست .

وی افزود که حملات اخیر چوئن‌لای نخست‌وزیر چین کمونیست به‌دولت‌آمریکا آشکارا نشان میدهد که هدف چین کمونیست ، بهبود روابط با آمریکا نیست‌وچوئن‌لای تا آنجا پیش رفته که طبقات زحمتکش آمریکارا به‌قیام‌علیه دولت‌آمریکا دعوت‌کرده‌است.رهبران آمریکا حالا بایدانگیزه‌های واقعی چین را درک‌کنندو چشم و گوششان باز شود .

فیدل کاسترو

فیدل‌کاسترو ، رهبر کوبا نیز به «دیپلماسی پینگ‌پنگ »روی آورده است.یک‌هیئت نمایندگی بازرگانی سوئدی‌که‌اخیرا ازکوبا برگشته خبر داد که برخی از اعضای آن در موقع اقامت در کوبا با فیدل کاسترو پینگ‌پنگ بازی کرده‌اند و در بیشتر این بازیها فیدل کاسترو برنده شده است .

بازگشت به چین

«چان‌چی‌چونك» دستیار فنی چین درپاریس که چندی قبل موجب ایجاد جنجال و برخورد بین پلیس فرانسه بادیپلمات های چینی درفرودگاه اورلی پاریس گردیده‌بود ،زیرا چینی ها قصد داشتند او را که در حالت نیمه بیهوشی بسر میبرد به چین کمونیست ببرند ، پس از بهبودی دربیمارستان گفت : مایل است به چین بازگردد .

این ابراز تمایل وی به مراجعت به چین موجب شگفتی پلیس فرانسه شده است زیرا پلیس گمان میکرد وی قصد دارد به فرانسه پناهنده شود .

نیکسون کنترل داروهای چین کمونیست را لغو کرد

واشنگتن ـ خزانه داری آمریکا دیروز هرگونه کنترلی را بررد و بدل کردن دلار بین چین کمونیست و آمریکا لغو کرد .

این نخستین اقدام دولت آمریکا برای اجرای گفته‌های نیکسون در ۱۴ آوریل است که قول داده بود اقدامات دیگری‌برای‌بهبود روابط‌چین کمونیست و آمریکا بعمل آورد . قدم بعدی احتمالا تجارت مستقیم بین دوکشور خواهد بودکه پس از بیست سال از سر گرفته میشود .

همچنین به کشتی های حامل پرچم آمریکا اجازه داده‌میشود دربنادر چین پهلو بگیرند وبه کمپانی‌های نفتی آمریکا اجازه داده میشود به کشتی‌ها و هواپیماهای‌چینی سوخت بدهند، مگرآنکه عازم کره شمالی ، ویتنام شمالی و کوبا باشند .

خرید دلار مجدداً آغاز شد

بن ـ رویتر ـ اسوشیتدپرس آلمان غربی قصد دارد که اگر جلسات فردای وزیران بازارمشترك برای رفع بحران دلار در اروپا به نتیجه‌نرسد، مارك آلمان را بحال نوسان‌در بازار آزاد در آورد. این‌جلسه برای یافتن راهی برای‌کاستن میزان‌دلار دربازار های اروپا تشکیل میشود .

ویلی برانت صدراعظم آلمان غربی در یك جلسه پنجساعته کابینه خودوظایف‌هیئت‌نمایندگی آلمان را در این کنفرانس‌معین کرد، ازآلمان غربی «والترشیل وزیر خارجه ، شیلر وزیر اقتصاد ، و مولر» وزیر دارائی در کنفرانس بازار مشترك شرکت میکنند .

سیاست به نوسان در آوردن مارك به این معنی است که برابری ثابت دلار برای آن موجود نباشد و قیمت آن در بازار آزاد نوسان کند تا بر حسب قوانین عرضه و تقاضا ارزش واقعی خود را پیداکند. این تصمیم برای پنج کشور دیگر عضو بازار مشترك نیز مناسب‌است ، به‌این ترتیب‌پول سایر کشور های بازار مشترك نیز تا حدودی در برابر دلار نوسان خواهد کرد .

باین ترتیب امید سقفه بازان به بالا بردن قیمت رسمی مارك در برابر دلار به یاس بدل میشود و آنان دیگر کوششی برای فروش دلار و خرید مارك نخواهند کرد ، البته احتمال دارد که وزیران بازار مشترك با تصمیم آلمان موافقت نکنند ، در آن صورت آلمان غربی چاره‌ای‌نخواهد داشت جزآنکه هیچ اقدامی نکند .

در حالیکه جهان منتظر سر نوشت مارك آلمان است ، بورس لندن تغییر چندانی در موردارزهای خارجی نداشت، در بسیاری از بورس های اروپائی هیچکس نمیداند در کدام جهت عمل کند، زیراروش دولت آلمان دقیقا معلوم‌نیست. انتشار خبر احتمال آزاد گذاشتن قیمت مارك و نوسان آن در بازار سبب شد که لیره انگلیسی نسبتا خوب فروش رفت ، در گرایش روز های اخیر به خرید مارك آلمان نیز کاهش مشاهده میشود. عده‌ای نیز پوند های خود را فروخته، دلار میخرند ، باین امید که جمع آوری مقداری دلار از بازار های اروپائی قیمت آنرا بالا خواهد برد .

در آخرین قیمت بورس هر لیره معادل۲٫۴۱۹۰دلارفروخته میشد ، در حالیکه قیمت رسمی آن۲٫۴ دلار است، بازارشمش طلا نسبتا ساکت بود و قیمت آن در هر اونس ۲۰ سنت‌بالا رفته و به ۴۰٫۳۰ دلار رسید . امافعالیتی دراین زمینه مشهود نبود .

تلویزیون
بلر
جام‌جهان‌نما
باتصویر روشن‌وصدای‌صاف

فردای فرزندانتان درگرو تصمیم امروزشماست آنهارا
به‌دنیای آرام وسحرانگیزموسیقی رهبری کنید
یاماها
بزرگترین سازنده
پیانودرجهان
YAMAHA
شرکت بازرگانی زره سعدی جنوبی ، جنب بانك ملی

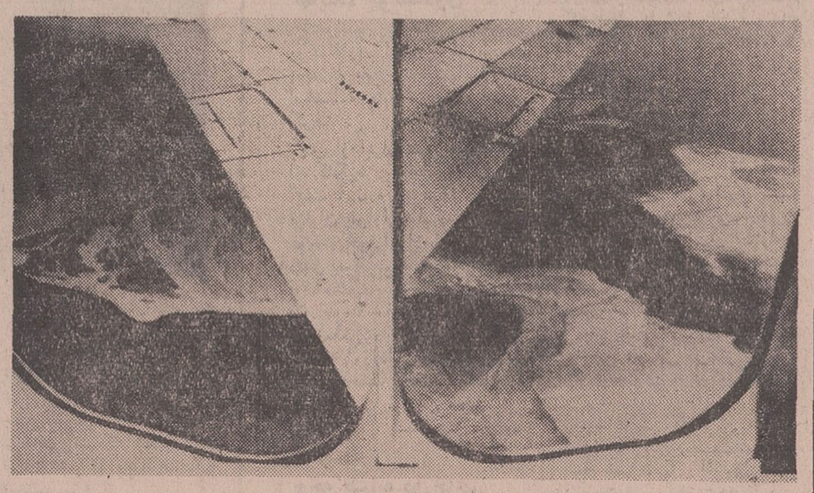

راجرز وزیرخارجه امریکاهنگام‌توقف در اسرائیل با هواپیمابرفراز صحرای سینا که‌دراشغال اسرائیل‌است پرواز کرد. در این پرواز وی همانطور که در عکس دیده میشوداز شیشه هواپیما شرم‌الشیخ (سمت چپ) و تنگه تیران (سمت راست)را تماشا کرد.این دونقطه ازمناطق بسیار مهم و استراتژیک صحرای‌سینا هستند

عکس رادیوئی اطلاعات شرح در صفحه ۲

قرارداد تشکیل فدراسیون عرب‌در زمان‌ناصر تهیه‌شد

قاهره ـ محمد حسنین هیکل سردبیر روزنامه الاهرام در شماره روز جمعه در ستون وقایع سیاسی هفته نوشته است که پرزیدنت ناصر با طرح اتحاد مصر و سوریه و لیبی که از جانب نورالدین اتاسی رئیس جمهوری‌سابق سوریه پیشنهاد شده بود مخالف بود.

این پیشنهاد را رئیس جمهوری سابق سوریه در ژوئن ۱۹۷۰مطرح کرد ولی پرزیدنت ناصر به رژیم‌یعنی پرزیدنت‌اتاسی اعتمادنداشت وتشکیل فدراسیونی از سه سه کشور را به اتحاد ووحدت کامل‌آنها ترجیح میداد.

تصمیم برای تشکیل فدراسیون سه کشور درماه ژوئن در جلسه‌ای که در تریپولی تشکیل گردیداتخاذ شد ولی‌اعلامیه آن بر اثر سفر پرزیدنت ناصر به‌مسکو به‌تعویق افتاد.

هیکل اضافه می کندکه ریاست کنفرانس تریپولی را رئیس جمهوری سابق‌سوریه (اتاسی) به‌عهده داشت ووقتی که‌اتاسی پیشنهاد اتحاد سه کشوررامطرح کردپرزیدنت ناصر گفت : من در مورد اوضاع سوریه‌سئوالاتی دارم که‌باید به آنها پاسخ داده شود . آزمایش اولیه‌ام از حزب بعث مراوادار می کند که‌این‌سئوالات را مطرح کنم.

از طرف دیگر هیکل می نویسد که‌سودان فوق‌العاده مایل‌است در فدراسیون جماهیرعربی شرکت کندولی عجالتا ادامه شورش‌درمناطق جنوب این کشور مانع از پیوستن دولت‌نومیری به فدراسیون سه‌جانبه‌است.

برژنف به پاریس میرود

مسکو ـ منابع فرانسوی گفتند : برژنف دبیر کل حزب کمونیست شوروی به موریس شومان وزیر خارجه فرانسه گفته‌است که بزودی از فرانسه دیدن خواهدکرد. این نخستین سفر برژنف به یک کشور غیر کمونیستی پس‌از سال ۱۹۶۴ است که وی دبیر کل حزب شده است .

«شومان»که‌از شوروی دیدن میکرد دیروز پس‌ازیک کنفرانس مطبوعاتی با برژنف ملاقات کرد. درکنفرانس مطبوعاتی «شومان» گفت : توافق شرق و غرب‌برسر مسئله برلن «غیر ممکن نیست».

پمپیدو رئیس جمهوری فرانسه دراکتبر سال گذشته‌که‌ازشوروی دیدن میکرد هرسه رهبرشوروی برژنف ، کاسیگین وپادگورنی را به‌بازدید ازفرانسه‌دعوت‌کرده بود .

گرچه برژنف بین ۱۹۶۰ تا ۱۹۶۴که‌رئیس جمهوری شوروی بود از چند کشور خارجی دیدن کرد ، اما از موقعی که دبیرکل حزب کمونیست شده است ، هرگزبه خاك کشورهای غیرکمونیست پا نگذاشته است.

«موریس شومان» گفت‌پیشنهاد های شوروی و غ ب‌درباره مسئله‌برلن ، هردو ارزش‌مطالعه دارد .

وی گفت : طی بحث بسیار جالبی که بدون مترجم با گرومیکو وزیر خارجه شوروی بعمل آورده راجع به مسئله برلن‌و وضع اروپا مذاکره‌کرده است و تاکیدکردتا وقتی مسئله برلن روشن‌وحل نشده ، تشکیل کنفرانس امنیت اروپائی که شوروی خواهان آن است ، غیرممکن میباشد .

برنامه آینده سینما

آتلانتیک

آندو جوان بودند ، پاك ساده ـ بی‌آلایش

وبرای اولین بار احساس میکردند که عاشق شده‌اند

کمپانی کلمبیا تقدیم میکند
درجستجوی خوشبختی
رنگی ـ باشرکت :
مایکل سارازین
باربارا هرشی
آرتورهیل ـ روت وایت
و
رابرت کلاین

شما اگر عاشق باشید این فیلم را دوست خواهیدداشت واگرلذت عشق حقیقی رادرك نکرده‌اید،این بزرگترین‌تجربه زندگی شما خواهد بود .

مواظب روده‌هاتون باشید
وحدت و ارحام صدر
دوگلوله نمك

از اصفهان حرکت کردند

آنتونی‌کوئین هنرمند محبوب نسل حاضردر آخرین‌شاهکار خود می‌جنگد ، قمار میکند ، عشق میورزد، بدمستی‌میکند... ویکبار دیگر درخشش تازه‌ای از یك هنرجاویدان‌عرضه‌میکند.

از صبح دوشنبه فقط‌در
سینما امپایر
انتونی کوئین در فیلم رنگی
درنابش آفتاب یونان

"a dream of kings"

باشرکت
ایرنه پاپاس
اینگراستیونس
کارگردان : دانیل مان
پخش از کمپانی : سینما سنتر خیلمز
گیشه‌سینما امپایر همه روزه بلیط رزرو میکند .
سئانسها ۱۱٫۱۵ صبح ـ ۳٫۱۵ ـ ۵٫۳۰ ـ ۷٫۳۰ ـ ۹٫۴۵ بعد از ظهر

توشیبا
پرقدرت وبی‌صدا
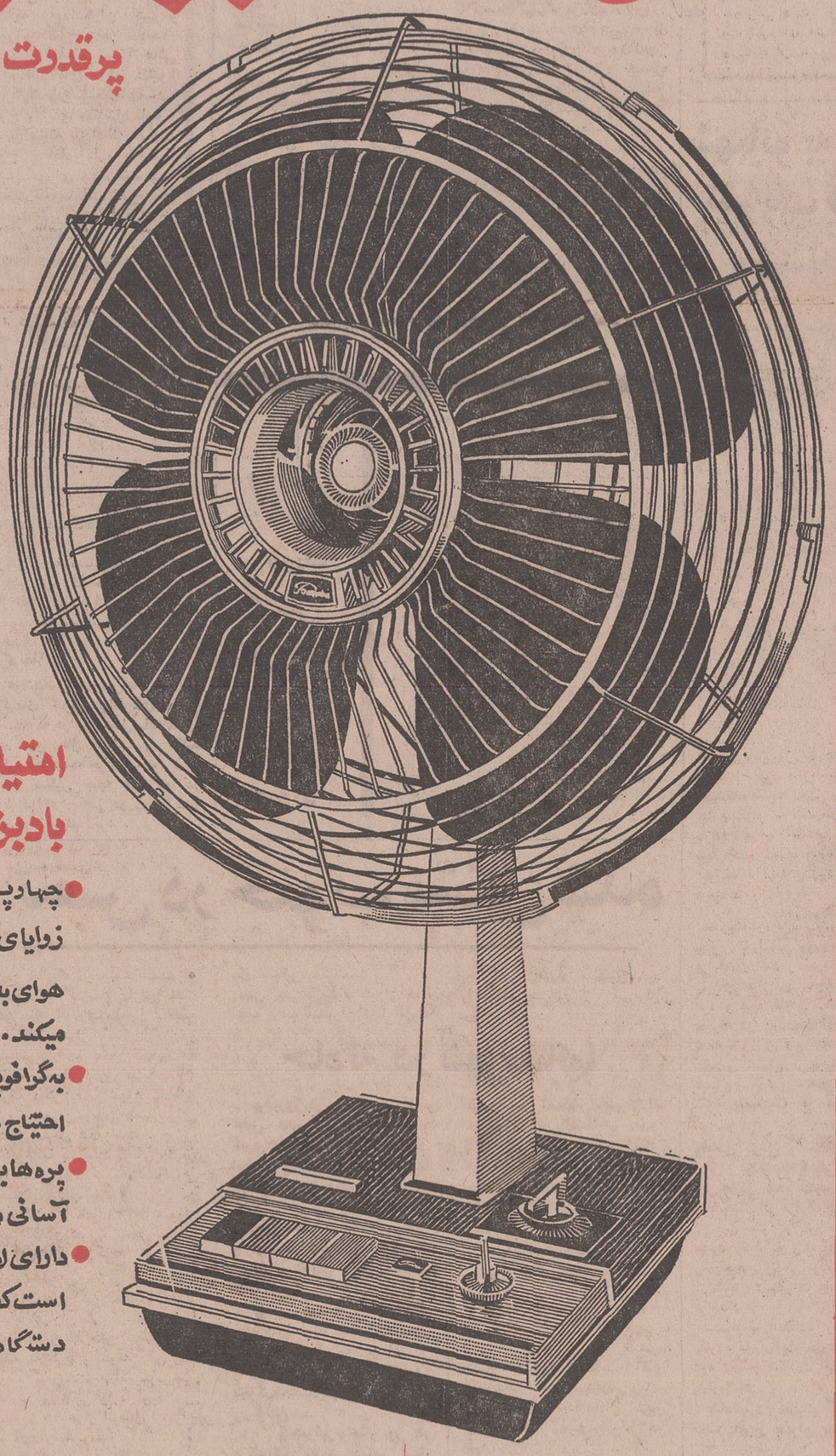
امتیازات
بادبزن توشیبا
● چهارپرهٔ یکپارچه، با زوایای مخصوص، جریان هوای بیشتروطبیعیتری ایجاد میکند.
● به‌گرافویل مجهزاست وهرگز احتیاج بروغنکاری ندارد.
● پره‌ها برای تمیزکردن به آسانی وبادست جدامیشود.
● دارای لامپ مخصوصی است که‌جریان برق رادر دستگاه نشان میدهد.
Toshiba
توشیبا سازنده بیش از ۶۰۰۰ نوع لوازم الکتریکی والکترونیکی

رئیس بازرسی شاهنشاهی دریک مصاحبه مطبوعاتی اعلام کرد

در ۴۸۸ شهرستان به مشکلات مردم رسیدگی شده

* شکایات مردم نسبت به سه سال قبل ، از نصف هم کمتر شده است
* ۲۴۱ نفر از کارمندان دولت برکنار ویا تعویض شده‌اند

تیمسار سپهبد یزدان پناه رئیس بازرسی شاهنشاهی امروز دریک مصاحبه مطبوعاتی اقداماتی را که این سازمان انجام داده و نتایجی را که بدست آورده تشریح کرد.

تیمسار سپهبد یزدان پناه ابتدا سابقه تشکیل سازمان بازرسی شاهنشاهی را شرح دادو خدمات این دستگاه واثرات آنرا برشمرد ووظائفی را که مطابق قانون برای این سازمان در نظر گرفته شده است ذکر کرد .

رئیس بازرسی شاهنشاهی آنگاه به طرز کار این سازمان اشاره کرد و گفت بازرسان شاهنشاهی نه‌فقط به شهرها بلکه به بخش‌ها وروستاها نفوذ نموده و بشکایات مردم رسیدگی کرده‌اند.

۴۸۸ شهرستان وبخش

تیمسار سپهبد یزدان پناه آنگاه اقدامات بازرسی شاهنشاهی رادر سال گذشته شرح داد و گفت :

بازرسی شاهنشاهی در سال ۱۳۴۹ رویهمرفته ۲۶ هیئت با استعداد پرسنلی مختلف برای رسیدگی بشکایات مردم استانها و فرمانداریهای کل‌کشوراعزام داشته و جمعا بشکایات مردم ۴۸۸ شهرستان ، بخشو روستارسیدگی بعمل آورده و عموما از اقدامات بازرسان شاهنشاهی‌که بامرمبارک شاهانه برای رسیدگی بدادخواست های آنان به اقصی نقاط رفته‌اند اظهار رضایت و قدردانی نموده‌اند وبعلت‌رسیدگیهای پیگیرو صمیمانه‌ای که از طرف بازرسان در تامین رفاه و آسایش مردم کشور بعمل آمده در سال گذشته ، ۶۰٫٤در صد از شکایات نسبت بسال اول تاسیس (سال ۱۳۴۷) کم شده است و این خود بهترین نمونه‌ای از توفیق بازرسان شاهنشاهی در خدمتگذاری بمردم و اجرای نیات بلند پادشاه معظم کشور عزیز ماست .

صرفنظر از اقدامات فوق که‌در شهرستانهای خارج از محدوده استان مرکزی بعمل آمده درمرکز نیز همه روزه قسمتهای مختلف این سازمان بامردم سروکارداشته و نسبت بشکایات ویا اجرای خواسته‌های ایشان در حدود وظائف قانونی خود در نهایت دلسوزی و حسن نیت رسیدگی نموده و بهره حاصله بشاکیان‌اعلام گردیده است و نسبت بدادخواست هائی که رسیدگی‌به آنها ازوظائف قانونی بازرسی شاهنشاهی خارج بوده راهنمائی‌های سودمند بعمل آمده تا شاکیان بتوانند از طریق مقامات ذیصلاح شکایات خود را تسلیم و تعقیب نمایند و بهمین ملاحظه مردم مراتب قدردانی‌خود را که از طرز سرعت عمل واجرای عدالت در پرتو عنایات شاهانه به عمل آمده وسیله صدها تلگراف و نامه باین بازرسی ارسال نموده‌اند .

سازمانهای دولتی

بموازات اقدامات فوق ، همه‌روزه در مرکز نیز اکیپ‌هائی برای رسیدگی بامور سازمانهای مختلف دولتی از قبیل سازمان اوقاف ، قند و شکر ، چای، غله، دخانیات، ثبت احوال ،گمرک تهران ،گمرک مهرآباد ، فرودگاه مهرآباد ، دامپروری ، کشتارگاه ، شیر پاستوریزه ، گوشت ، موسسه رازی ، فروشگاه فردوسی ،بیمه های اجتماعی ، پست، تلگرافخانه، شرکت واحد اتوبوسرانی ، دبیرستانها،دبستانها، بیمارستانها، راه‌آهن تهران، قطارهای :تهران مشهد ـ تهران تبریز ـ تهران خرمشهر اعزام شده‌اند که نتیجه این بازرسیها بعضا به پیشگاه مبارک شاهانه گزارش تقدیم گردیده‌و درمواردی‌نیز حاصل کار بمراجع مربوط ابلاغ شده است.

تعداد کارمندان فعال و صحیح‌العمل دولت که در سال ۱۳۴۹ بر حسب تشخیص روسای هیئتهای بازرسان شاهنشاهی‌بامر مبارک شاهانه مورد تقدیر قرار گرفته‌اند ۱۶۹نفروتعداد کارمندان خاطی که بعلت تخلفات مختلف تسلیم مقامات قضائی‌و دادگاههای اداری شده ، از کار برکنار ویا ازمحل‌مامور یت‌خود تعویض شده‌اند ۲۴۱ نفر میباشند و باین ترتیب خدمتگذاران بامردم و کشورد‌لگرم وخاطیان و بیعلاقه‌های به انجام وظیفه مرعوب وضرب‌المثل (دوغو دوشاب یکی است) جای خود را بواقعیات داده و اثرروانی فوق‌العاده‌ای در مامورین دولت داشته و این امردرپیشرفت انقلاب اداری اثر غیر قابل انکاری بوجود آورده است .

تیمسار سپهبد یزدان‌پناه افزود: این بازرسیهای مستمر از سازمانهای دولتی در رفاه‌وآسایش مردم واجرای عدالت اجتماعی بطوریکه مورد علاقه رهبر عالیقدر مملکت است‌اثرمستقیم‌وغیرمستقیم داشته و در نتیجه همین اقدامات ، مردم سراسر کشور در موقع استقبال‌ازبازرسان شاهنشاهی اعزامی به آستانها و فرمانداریهای کل آنچنان اظهار علاقه و ثناخوانی بذات مقدس شاهانه دارند که قابل توصیف نیست و این خود بهترین پاداشی است که بازرسان شاهنشاهی از اقدامات خود در ظل توجهات عالیه شاهنشاه معظم و عالیقدر ایران کرفته است

تیمسار سپهبد یزدان‌پناه‌درخاتمه بیانات خود گفت: چنانچه‌اطلاعات وسیعتری مورد نیاز نمایندگان مطبوعات میباشدمیتوانند‌بدبیرخانه سازمان بازرسی شاهنشاهی‌مراجعه کنند تا اطلاعات لازم در اختیار آنان گذارده شود .

رئیس بازرسی شاهنشاهی اظهار امیدواری کرد بازرسی شاهنشاهی همانگونه که تاکنون ازرهبریهای شاهانه الهام گرفته‌ودرخدمتگزاری معظم‌له ومردم عزیزایران نصیب یافته در سالهای آتی‌نیزبا برخورداری از عنایات وتوجهات ملوکانه در خدمتگزاری بمردم بیش از پیش توفیق یابد .

خبرهای روز

معاونین جدید وزارت دارائی

شاهپوریان — حکیمی — فروزان

شاهنشاه آریامهرظهر امروز آقای جمشید آموزگار وزیر دارائی را بحضور پذیرفتند . در این شرفیابی وزیر دارائی سه تن از معاونین جدیدوزارت دارائی را بشرح زیر بحضور ملوکانه معرفی کرد.

آقای عنایت‌الله شاهپوریان معاون اداری وزارت دارائی‌به سمت معاون مالیاتی ، آقای منصور فروزان بسمت معاون طرحها و بررسیها و آقای نادر حکیمی بسمت‌مدیر عامل‌سازمان بنادر و کشتیرانی‌و معاون‌وزارت دارائی .

آقای منصور فروزان یکی‌از صاحب منصبان عالیرتبه شرکت ملی نفت است وی در رشته‌های مختلف نفتی کارشناس و صاحب تالیفات میباشد.

آقای نادر حکیمی که اخیرا در بخش خصوصی کار میکرد مدتهادر سازمان برنامه عهده‌دار ریاست دفتر فنی بود.

قرارداد اجتناب از اخذ مالیات مضاعف

قرارداد اجتناب از اخذ مالیات مضاعف بین کشور ایران‌و اطریش‌بامضاء رسید. مذاکرات مربوطبه اجتناب از دریافت مالیات مضاعف از روزدوشنبه‌سیزدهم‌اردیبهشت ماه‌بین نمایندگان اعزامی‌دولت اطریش و کارشناسان مالیاتی وزارت دارائی‌در کاخ وزارت دارائی آغاز شد و ساعت ٤ بعداز ظهر روز پنجشنبه ۱۶ اردیبهشت ماه‌منجر به امضاء قراردادبین‌آقای‌سیرنگ‌معاون مالیاتی وزارت دارائی و نمایندگان‌دولت اطریش‌گردید.

قرارداد بادانشگاه‌پهلوی

صبح امروزقراردادی میان دانشگاه پهلوی‌شیراز و آقای داود کاظمی‌مدیرعامل سازمان بیمه های اجتماعی روستائیان منعقدگردیدکه‌طبق آن‌دانشگاه پهلوی تربیت‌گروه‌های مختلف کمک پرستاران روستائی را بعهده خواهد گرفت .

این عده پس از طی دوره آموزش و کارآموزی در بیمارستان های وابسته به دانشگاه پهلوی ، برای‌خدمت در روستاها اعزام خواهند شد .

روز دوستی جوانان شیر و خورشید

امروز هیجدهم اردیبهشت، روز دوستی جوانان شیر و خورشید سرخ است وزیر آموزش و پرورش و رئیس جمعیت‌جوانان شیروخورشید سرخ ایران طبق معمول هر ساله‌پیامی‌خطاب‌بجوانان‌عضو جمعیت‌جوانان شیروخورشید سرخ فرستاد. جوانان عضو طی مراسم مخصوصی در بیمارستانها از بیماران عیادت و بسته‌های شیرینی و میوه بین آنان توزیع مینمایند. به مناسبت روز دوستی‌ازساعت ٦ بعدازظهر دیروز تا شش بامداد امروز پنج‌پست‌امدادی برای‌کمک‌به مصدومین‌حوادث احتمالی در پنج نقطه تهران بوسیله ۰ امدادگران شیر و خورشید سرخ دایر گردید

بهمین مناسبت نیزپیام هائی از جانب آقای «هانریک‌بیر» دبیرکل‌اتحادیه‌جمعیتهای‌صلیب سرخ ، آقای «مارسل فاویل» رئیس کمیته بین‌المللی صلیب سرخ و آقای «ژوزیاردسو» رئیس شورای حکام اتحادیه جمعیت های صلیب سرخ به جمعیت شیرو خورشید سرخ ایران فرستاده شده است .

چهره آشنای کنگره

« من شعر میگویم ، نمایشنامه می نویسم ، کارگردان تئاترم ، اولین زن معتمد شورای منطقه‌یی‌آموزش وپرورش در کهگیلویه هستم ، برای اطلاعات بانوان‌خبرنگاری میکنم واز اعضاء فعال واحد کشاورزی سازمان کشاورزان وابسته به حزب ایران نوین در فرمانداری کهگیلویه وبویراحمدی بشمارمیایم‌وو...»

اینها را جواهر ساریخونه زن ۳۷ ساله‌یی‌میگوید بایخش سخنرانی داغش از تلویزیون، جزوچهره‌های آشنای کنگره حزب ایران نوین در آمد .او با این همه مشغولیات باید بکار هفت‌پسر و دو دخترش‌هم رسیدگی کند و همراه با شوهرش ـ که‌عضوحزب‌نیست ـ چرخ زندگی را بگرداند . جواهر میگوید : « من آمده‌ام تا ثابت کنم که زنان عشایر اززنان شهری عقب افتاده‌تر نیستند ... »

در جواب این سئوال که آیا دلش میخواهدبه‌وکالت مجلس برسد یانه ، سیاستمدارانه مقدمه‌چینی میکند و در آخر کار لبخندی میزند و میگوید: « فکر میکنم‌اگر به وکالت برسم ، بتوانم وظیفه وکالت‌را بخوبی انجام بدهم ...

در جلسه سری کنگره حزب ایران‌نوین

نطفه‌های ضد انقلاب را سرکوب میکنیم

کنگره حزب ایران‌نوین در جلسه امروز خود به بحث پیرامون تغییراتی‌دراساسنامه حزب پرداخت‌درموردتغییرات اساسنامه ، قبلا پیشنهاداتی از طرف اعضاء داده‌شده‌بود. بموجب رای شرکت‌کنندگان درکنگره در۱۸ماده اساسنامه و بندهای آن تغییراتی داده شد ۲ماده از اساسنامه‌حذف شد و یک ماده نیز به آن اضافه گردید .

نماینده یوگسلاوی

نماینده حزب کمونیست یوگسلاوی اولین ناطقی‌بود‌که بعداز ، پایان تصویب‌اصلاحات اساسنامه پشت تریبون قرار گرفت .

پس از ابراز تشکر و تجلیل از کنگره دوم حزب‌ایران‌نوین گفت ، مادر یوگسلاوی‌باعلاقه فراوان حوادثی را که درکشور دوست خود ایران اتفاق میافتد دنبال میکنیم مادقیقا از نتایج فوق‌العاده‌ای که درزمینه‌اقتصاد و سیاست فرهنگ و مسائل بین‌المللی در چند سال اخیر بدست آورده‌اید و در گزارش مستند جناب آقای هویدا ، رئیس هیات اجرائی حزب نیز نشان داده شده‌است آگاه هستیم .

وجه تشابه دو حزب

در زمینه‌سیاست‌خارجی‌اتحادیه سوسیالیستی یوگسلاوی همکاریهای خودرا باتمام‌جریانات ترقی خواهانه جهان براساس همزیستی مسالمت‌آمیزوبرابری توسعه میدهد دراین موردحزب ماوجه تشابه زیادی با هدفهای حزب شما دارد . چون هردو حزب دقیقا همزمان با بهبود وضع کشور های توسعه نیافته تصمیم به‌جلوگیری از دخالت کشورهای بزرگ در امورکشور خود گرفته‌اند .

توسعه مساعد ومطلوب روابط سیاسی اقتصادی و فرهنگی چند ساله اخیر بین دو کشور رابابد بحساب‌این‌حقیقت گذارد که هردو کشور در مسائل اصلی بین‌المللی دارای‌نظریات مشترک یا مشابه میباشند .

برقراری روابط بین اتحاد سوسیالیستی یوگسلاوی‌وحزب ایران نوین معرف دوستی‌جدید دوکشور میباشد . ما معتقدیم که فقط با شناسائی صمیمانه و دائمی دوطرفه است که‌روابط دوستی میتواند پایه گذاری شود و توسعه یابد .

دعوت یوگسلاوی

من از طرف دبیر کل اتحاد سوسیالیستی یوگسلاوی که بعلت برپابودن کنگره رهبری گروه‌های کارگری‌در «ساراجه وو» نتوانسته در کنگره شما حضور یابد اجازه دارم که از شما دعوت وتقاضا نمایم که امسال هیاتی از حزب شما به منظور آشنائی بیشتر بانحوه عمل سازمان ما از یوگسلاوی بازدید نماید .

امید است که دعوت مارا بپذیرید ،سلام صمیمانه من بتمام شما ، با آرزوی کار ثمربخش و موفقیت‌هرچه‌بیشتر برای کنگره ، زنده باد دوشخصیت تاریخی عصرحاضر اعلیحضرت همایون محمد رضا شاه پهلوی شاهنشاه آریامهر، و پرزیدنت ژوزف بروزتیتو .

* مغرور نیستیم

عصر پنجشنبه بعلت آنکه یك ساعت اول آن اختصاص به جلسه خصوصی داشت، جلسه علنی مقارن ساعت پنج و نیم تشکیل گردید، ابتدا آقای‌عظیم اسکوئیان‌ازطرف استان‌خراسان صحبت کرد و گزارشی از فعالیتهای کمیته استان باطلاع هم مسلکان خود رسانید .

وی گفت:

انقلاب ارضی در این مملکت بیشتر یك معجزه شبیه بود . هنوز کشور هائی را میشناسیم که‌علیرغم‌تلاش بسیارنتوانسته‌اند قدرتهای مالکان بزرگ را ریشه کن سازند و هنوز در چنگال استثمار فئودالها گرفتارند ، جوهر فلسفی انقلاب ایران بر اساس تعاون ملی و همبستگی اقتصادی در مسائل ملی و اجتماعی استوار است ، ما با مترقی ترین پایه های تولید متاسفانه نتوانسته‌ایم بخش صنعت‌را دربرابر این همبستگی همگام سازیم ، صنعت باید هدف های انقلابی را درك کند و مدد کار بخش‌کشاورزی و زارع و کشاورز باشد بعلاوه ما باید روشهای اداری را در جهت هدفهای انقلاب راهنمائی کنیم و نطفه های ضد انقلاب را در هر مرحله و در هرزمینه که هست منکوب سازیم .

* چوب لای چرخ

[illegible] (کل یزد) ناطق بعدی بود، وی اظهار داشت :

بعد از ۲۸ مرداد با رهبری های‌خردمندانه شاهنشاه برنامه های اصلاحی یکی پس از دیگری بمرحله اجرادرآمد ولی عده‌ای بخیال خود. میخواستند باگذاشتن چوب لای چرخ اصلاحات ایران مملکت ما را از پیشرفت بازدارند تا اینکه رهبر گرانقدر ما انقلاب ملی را پایه گذاری کردند ، بعضی ها ایراد میگیرند چرا ما در انقلاب کشته ندادیم در حالیکه این خود بهترین دلیل رهبری صحیح و آگاهانه و هوشمندی و واقع بینی رهبرانقلاب است، انقلاب ایران را شاهنشاه برای رفاه اکثریت مردم و بدست مردم انجام دادند و همه افراد این مملکت از مزایای این انقلاب اصیل وکامل برخوردار شدند، برماست‌که باییداری وهوشیاری از این ودیعه گرانبها پاسداری و حراست کنیم .

ناطق گفت : من پیشنهاد می کنم که حزب ما ترتیبی دهدتا جوانان از نزدیك پیشرفتهای عظیم مملکت را در چند سال اخیر به بینند و بتحول‌شگرفی که در اجتماع مابوقوع پیوسته است پی ببرند . من در اینجا تاکید میکنم که کشاورز وکارگر ایرانی‌بدشمنان ومخالفان‌انقلاب اجازه‌نمیدهندکه بحریرستاخیز اصیل ما کوچکترین تجاوزی صورت گیرد و همه طبقات‌مردم وهمه اعضای حزب ایران نوین بفرمان شاهنشاه برای بشر رساندن اصول‌انقلاب وسرکوبی دشمنان آماده هرنوع جانبازی هستند .

جلسه سری کنگره

کنگره حزب‌ایران نوین عصر پنجشنبه جلسه‌سری یکساعته داشت . دراین جلسه که به درخواست نخست‌وزیرتشکیل شده‌بود،مدعوین وخبرنگاران حضور نداشتند. نخست‌وزیر وضع سیاسی ایران و جهان را تشریح‌کردو موقعیت‌انقلاب را مورد ارزیابی قرار داد و تلاش دیوانه‌وار دشمنان خارجی انقلاب‌ایران رامتذکر شد. ازاعضای‌کنگره‌که‌درکادر های درجه‌یک‌حزب‌در سراسر کشور هستند خواست که به وظایف‌حساس‌پاسداری‌انقلاب توجه بیشتری داشته باشند و هوشیار و آگاه درتمام نقاط کشوریا شدت علیه پدیده های ضدانقلابی‌و تحریکات‌مخالفین معدود اصلاحات و انقلاب اگرچه کوچکو محدودباشد، بسرعت مبارزه کنند.

نخست‌وزیر در نطق یک ساعته سیاسی‌خود کادر های حزب را در جریان سیاست داخلی و خارجی قرارداد و آنها را بطور روشن با مسائل روز آشنا ساخت.

امروز عظیم ترین کنگره‌حزبی راکه در تاریخ احزاب سیاسی مملکت بی‌سابقه است تشکیل داده‌ایم تا برنامه خدمات حزب را بیش از پیش در این مملکت توسعه دهیم . همه میدانیم که رهبربزرگ‌انقلاب ایران‌استقرار اصول‌حزبی‌را برمبنای هدفهای ملی و بالا بردن سطح فکر و لیاقت و استعداد ذاتی وپرورش روحی افراد کشور همواره تشویق‌کرده‌اند تا تمامی افراد بتوانند با وحدت و یگانگی نیروی فکری و جسمی خود را برای تحقق بخشیدن به آرمان های‌ملی تجهیز کنند و درسایه این اتحاد و همبستگی بتوانند اصول مقدس انقلاب‌راکه‌برنامه اساسی حزب مترقی ما است به نتایج مطلوب برسانند . ما هنوز در آغاز کاریم و حزب ما به آنچه‌که تاکنون در اجرای‌هدف های ملی انجام‌داده مفتخراست ولی راضی و مغرور نیست ما راه درازی در پیش داریم که باید باتدبیر و استقامت‌بپیمائیم.

* خلاقیت فکری

سخنران بعدی آقای عبداله جوانشیرنماینده‌تهران درمجلس شورایملی‌بودکه ببحث‌دراطراف فلسفه ومبانی انقلاب ملی‌ایران پرداخت وبا اشاره بتحولات جامعه ایرانی در طول سالهای انقلاب گفت دولت‌حزبی وحزب باید هوشیارانه‌بکوشند تاتعاون و همبستگی اجتماعی تنهادر شکل فلسفی خود باقی نماند زیرا بخش عظیم‌کشاورزی‌است که باید صنعتی کردن کشور را یاری دهد ومقصوداز‌اصلاحات ارضی‌تنهااستقرار زارع‌برنسق نیست بلکه باید با استفاده از روشهای فنی و علمی زراعت فئودالی را بیك زراعت‌پیشرفته تبدیل کرد

آقای‌محتشمی معالی ازکمیته استان گیلان صحبت کرد وگفت جوانان سرمایه‌های مملکت ما هستند وباید از توجه بیشتری برخوردار گردند آخرین ناطق آقای قریب بودکه به تفصیل پیرامون‌خدمات‌سپاهیان انقلاب و نتایج حاصله آن صحبت کرد و گفت : ثمرات نظام جدید آموزشی هنگامی عاید مملکت خواهد شدکه این نظام بتواند نیروهای انسانی را هماهنگ با مشاغل جدید و متناسب با نیاز های دوران صنعتی شدن کشور تحویل جامعه بدهد مادرآینده به‌خلاقیت فکری وتعلیمات‌عمیق و اصیل احتیاج داریم . ما بجوانانی‌احتیاج‌داریم‌که ازهمان دوران‌مدرسه بکار جمعی‌عادت کنند ودر سازندگی ایران‌بزرگ شریک و سهیم باشند. جلسه در ساعت هفت و نیم پایان یافت .

شهبانو به یزد تشریف فرما شدند

علیاحضرت شهبانو فرح ساعت نه وپانزده دقیقه صبح امروز عازم یزد شدند و در فرودگاه مهرآباد از طرف مقامات‌و مسئولان مملکتی مورد بدرقه رسمی قرار گرفتند .

در معیت شهبانوی ایران سرکار علیه خانم فریده دیبا ، خانم لوئیز قطبی و آقایان حسن زاهدی‌وزیر کشور ، دکتر خطیبی مدیر عامل جمعیت شیروخورشید سرخ ایران، نصیر عصار معاون نخست وزیر و رئیس سازمان اوقاف کشور ، سناتور محسن فروغی و محمدعلی رشتی نماینده یزد در مجلس شورای ملی حضور داشتند .

در فرودگاه یزد از علیاحضرت شهبانو فرح استقبال رسمی بعمل آمد و شهبانو از مقابل صف نمایندگان طبقات و معتمدین و بانوان شهر یزد عبور فرمودند و به ابراز احساسات آنها پاسخ دادند .

شهبانو پس از تشریف فرمائی به شهر یزد از بنیاد یزد ، نمایشگاه صنایع دستی یزد ،مسجد جامع کویر ، امامزاده جعفر ، بازار شهر ، آتشکده باستانی ، بیمارستان شیروخورشید سرخ ، آموزشگاه بهیاری یزدفر بازدید فرمودند .

تشریف فرمائی شهبانو به یزد ، بعنوان بزرگترین رویداد این‌منطقه از کشور بشمار میرفت .هزاران نفر از اهالی یزد ، اعم از زن و مرد و پیرو جوان دسته دسته‌در حالیکه در دست تعدادی از آنها شاخه‌های گل دیده میشد درمسیر شهبانو اجتماع کرده بودند ومقدم شهبانوی گرامی‌را گلباران‌میکردند.

صحبت با مردم

پرچم ایران در سر در مغازه‌ها واماکن دولتی و خصوصی در اهتزاز بودو تمام اهالی‌میخواستند بهر طریق شده همسر گرامی شاهنشاه رااز نزدیک ببینندشهبانو در این سفر در هر قسمت برای بهبود زندگی و رفاه اهالی و بالا رفتن سطح زندگی مردم این منطقه از کشور دستورات واوامری‌صادر فرمودند .

شهبانو با استفاده از هرفرصتی بامردم به صحبت میپرداختند وبه درد دلها و شکایات آنها رسیدگی میفرمودند .

علیاحضرت شهبانو و همراهان عصر امروز بتهران بازگشتند .

دنباله اخبار خارجه

مرده‌های ایتالیا روی دست زنده‌ها مانده‌اند

رم- یونایتدپرس- در تمام‌شهر های دنیا آژانس‌های توریستی تابلوهائی دارند که روی آن‌ها نوشته شده- از رم دیدن کنید. اما این روزها براثر اعتصاب عمومی رم دیگر دیدنی نیست و شاید‌هم‌دیدنی‌تر از همیشه‌باشد. براثر اعتصاب‌کارکنان آب شهر بدون‌آب‌مانده‌است وبراثراعتصاب رفتگران شهربیک زباله‌دانی‌بزرك تبدیل شده است

کارگران کفن و دفن هم‌اعتصاب کرده‌اند و مرده‌ها در سردخانه ها ومحل‌های عمومی روی‌دست زنده‌ها مانده‌اند. کارکنان‌خطوط هوائی نیز باعتصاب پیوسته‌اند ودرنتیجه پرواز هواپیماها قطع شده و مسافران سرگردان شده‌اند.

قبل از قطع جریان آب‌زنان خانه‌دار در «وان» های حمام و ظروف دیگر آب ذخیره‌کردند‌اما طولانی شدن اعتصاب سبب‌شد که این ذخیرآبی بپایان برسد، ماموربن‌پلیس راهنمائی هم‌اعتصاب کرده‌اند و عبور و مرور نیز مختل‌شده‌است کارگران باغ وحش نیز‌باعتصاب پیوسته‌اند. آنها تصمیم گرفته‌اند تادوشنبه به اعتصاب خود ادامه دهند .

علاوه‌بر خطوط هوائی داخلی ایتالیا شرکت هواپیمائی کویت نیز پرواز هواپیما های خود را بهم‌متوقف ساخت زیراکارگران فرودگاه‌رم‌هاپارک کردن کامیون‌ها روی باند فرودگاه مانع فرود هواپیماها میشوند

مسافرانی که از خارج وارد فرودگاه شده‌بودند براثراعتصاب کارگران ساعتها‌درفرودگاه‌ماندند.

راجرز خاورمیانه را ترك کرد

تل‌آویو - رویتر - راجرزوزیر امور خارجه آمریکا ظهر امروز به سفر خود به کشورهای خاورمیانه پایان‌داد واز تل‌آویو به ایتالیا رفت .

وی هنگام عزیمت از «تل‌آویو» گفت‌جوزف‌سیسکو معاون‌وزارت خارجه آمریکا را به قاهره میفرستد تا نتیجه مذاکرات‌اورا در اسرائیل باطلاع رهبران مصر برساند . راجرز اخطار کردکه نباید برای این سفر اهمیت زیاد قائل شد زیرا با وجودیکه سفر او بموفقیت‌شدن نظرات طرفین کمک کرده بین مصر و اسرائیل اختلافات‌عمیق وجود داردکه این‌اختلافات‌حل نشده‌اند.

یك دهقان ترك ۷ نفر را کشت

استانبول ۷ مه - خبرگزاری فرانسه - یک دهقان ترک بنام مصطفی کوروکه دوچار حالت جنون شده بود هفت نفر را در ناحیه «فتحیه» در جنوب ازمیر کشت و سه نفر دیگر را بشدت زخمی کرد .

اخطار انورسادات : یا استعفاء میکنم یا وارد جنك میشوم

روزنامه دیلی‌اکسپرس چاپ لندن در شماره دیروز خود که امروز به تهران رسید از قول «آرنورچرورث» خبرنگار خود درقاهره نوشته است که راجرز هنگام ترک قاهره حامل اخطار انورسادات‌برای رهبران‌اسرائیل بود .

در این‌اخطار انورسادات‌گفته است که‌اگر بزودی یک راه‌حل مسالمت‌آمیز برای بحران خاور میانه پیدا نشود جنگ تمام‌عیار آغاز خواهدشد. خبرنگار دیلی اکسپرس نوشته‌است: من‌اطلاع حاصل کردم که انورسادات‌در اخطار خود گفته اگر در زمانی خیلی کوتاه پیشرفتی بسوی‌صلح حاصل نشود من‌مجبورم دستور دهم که توپها بصدا درآیند ودر غیر اینصورت‌یک بحران‌سیاسی در مصر آغاز میشود که ممکن است باستعفای من منجر شود.

گاز سمی در شهر پخش شد

اتاوا - کانادا - براثر انفجار یک واگن قطار در شهر ۹ هزار نفری اهاوکی‌بری ابری از گاز مسموم برفرازشهر سایه‌افکنده و پلیس شهر اعلام خطر کرده است که ممکن است عده‌زیادی از مردم شهر کوچک مسموم شوند. براثراین‌انفجار چند تن نیز بشدت زخمی گردیدند .

با رها شدن گاز مسموم ، پلیس دیشب درحدود یکسوم از اهالی شهر را تخلیه کرده وآنها را به محل امن‌تری‌برده است . گازی که اینک سلامت اهالی شهر را درخطر انداخته گاز آمونیاك بوده است .

رئیس پلیس این شهر که در ۹۰ کیلومتری شرق ایالت‌اوتاوا واقع شده حالت فوق‌العاده اعلام کرده است .

استفاده بی‌جهت از «آژیر» مجازات دارد

این اطلاعیه امروز از طرف‌پلیس تهران انتشار یافت :

« در حالیکه مواد ۱۶۳ و ۱۶۵ آئین‌نامه راهنمائی و رانندگی مقررمیدارد : وسائل‌نقلیه‌امدادی، در ماموریت های مهم و فوری مشروط‌براینکه در اجرای‌ماموریت موجب تصادف نشوند ، مجازبه استفاده از آژیر وبوق و چراغ قرمز مخصوص هستند ، ولی‌مکرر دیده شده است رانندگان این قبیل وسائل نقلیه مخصوصا آمبولانس‌ها بمنظور انجام امور شخصی از بوق و آژیر استفاده میکنند . چون این امر علاوه براینکه تخلف محسوب میشود ، باعث سلب اعتماد و اطمینان مردم برای همکاری با این وسائل در مواقع ضروری خواهد شد . از اینرو ماموران انتظامی از این‌پس رانندگان متخلف را برای‌معرفی دادگاه تعقیب کرده ومراتب را به سازمان متبوعه آنهانیزجهت تنبیه اداری اطلاع خواهندداد .

طوفان در تهران

براثر ایجاد ناپایداری در قله الوند ، ظهر دیروز در این کوه گردبادوحشت‌آوری برپا گردید وستونهای گرد باد پس‌ازحرکت دردشتهای اطراف خاك سرخ کویر را تا سه هزار متربالابرد این گردباد با سرعت۷۰کیلو متر در ساعت بسوی تهران حرکت کرد .

* وحشت و هراس

گردباد مخوف بر سر راه خود موجب وحشت‌بیسابقه‌ای‌درروستاها و شهرها گردید و در دشت قزوین آسمان را تاریك ومردم رانگران ساخت. پس از ورود ستون‌های گردبادبه مناطق سبزدشت کرج و شهریار از شدت وحدت آن کاسته شد . گردباد در ساعت ٥بعدازظهر به تهران رسید و پس از ورود به پایتخت نخست درمحلات جنوب قلعه‌مرغی و جنوب جاده کرج وضع شهر رابرهم‌زد و سپس‌وارد محلات مرکزی تهران گردید . گردباد هزاران هزار قطعه کاغذ ونایلون را از محلات اطراف و از زباله‌دانی‌ها به آسمان برده و همراه خاك بروی شهر ریخت .

در خیابان ها

همزمان با ورودگردباد به تهران دیدافقی در تهران به صفر رسید واتومبیلها با وجود روشن کردن چراغ از حرکت بازماندند. گردباد در مسیر جنوب غربی و جنوب شرقی در شهر تهران حرکت‌کرد و به محلات شمالی رسوخ کمتری یافت و سپس از شهر خارج شده بسوی دماوند کشیده شد . در ساعت هفت بعدازدیروز این گردباد به دماوند رسید و درآنجا بکلی سرکوب و نابود گردید

* اقدام هواشناسی

هواشناسی ایران دیروز خبر تشکیل گردباد را در همدان و حرکت آنرا بسوی‌تهران‌از طریق رادیو و تلویزیون به آگاهی مردم رسانید . هواشناسی در آنموقع با اعلام خطر ، کلیه هواپیماهای داخلی و خارجی را از پروازدرمسیر حرکت گردباد‌برحذر داشت و چند هواپیما که در آن زمان در مسیر فوق پروازمیکردند به دستور مهرآباد تغییر مسیر داده و اوج گرفتند .

هواشناسی اعلام کرد که بعلت ناپایداری هوا دیروز ابرهای « کومولونیموس » در همدان تشکیل شد . این ابرها‌رعدوبرقی بوده و پایه های زیرین آنهاحالت مکندگی دارد که میتواند خاك زمین رابه‌آسمانها‌ببرد. هواشناسی اعلام کرد که حرکت گردباد‌که از الوند شروع شده بود درمنطقه دماوند متوقف گردید و از میان رفت .

* گرما

هواشناسی همچنین‌اعلام‌نمود که گرمای کنونی هوا گرمای‌زودرسی است که در این فصل‌سابقه‌ندارد، در عین حال هواشناسی تاکید کرد که درجه حرارت هوا بعلت عدم تشکیل جبهه های هوا در اطراف ایران طی دو روز آینده تغییر نخواهد کرد .

یک زن ویک گربه

۱۰ روز دریك کشتی غرق‌شده بامرك مبارزه کردند

یك زن ویك‌گربه تنها سرنشینانی بودند که پس از ده روز مبارزه با مرك از یك کشتی‌باری غرق شده پرتغالی در سواحل کشور افریقائی موزامبیك جان سالم بدر بردند .

کشتی باری یکهزار و هفتصد تنی حامل بنزین هواپیما که ماه گذشته سفر خود را با ۲٤نفر سرنشین آغاز کرده بود ده روز قبل در اثر حریق صدمه دید و غرق شد وسرانجام در حالیکه در جریان دستخوش امواج بساحل نزدیك میشد کشف گردید وبوسیله یدك‌کش‌ها به ساحل نجات برده شد .

ماجرای اسرارآمیز غرق شدن این کشتی را اینك مقامات پرتغالی تعقیب میکنند و مطالعات مقدماتی حکایت از این دارد که کشتی مذکور قربانی یك دزدی دریائی شده است .

رادیو لندن که این خبر را داد از چگونگی‌زنده‌ماندن دوسرنشین‌زن‌وگربه‌این کشتی اطلاعات بیشتری عنوان نکرد .

تنفس در جنوب مشکل شده

در حالی‌که در مناطق شمالشرقی کشور هوا سرد و بارانی است خوزستانیها ، بخصوص ساکنان شهرهای اهواز ، و آبادان و شوشتر در زیر فشار گرمای ٤۲ درجه همچنان عرق میریزند واز طرف دیگر بعلت شروع بادهای گرم و سوزان موسمی تنفس دراین مناطق مشکل شده است .

اهوازیها که بعلت گرمای‌زودرس هوا بکلی کلافه شده‌اند خواب و آسایش ندارند و مغازه‌داران این شهر نیز در ساعات ۱۲ تا ٥بعداز ظهر دکاکین خودرا تعطیل میکنند.

طوفان درکرج

دامنه توفان بعد از ظهر دیروز تهران بکرج نیز کشانیده شد و بساط هزاران نفر از تهرانیها را که بمنظور گذراندن تعطیل آخر هفته به کرج و حومه آن رفته بودند بهم‌ریخت‌وبه اکثرسردرختی ها نیز زیانهائی وارد آورد .

دیروز ۱۵ هزار اتومبیل ازتهران به کرج رفته بود.

طبق گزارش خبرنگاران ما در شهرهای ساحلی شمال دیروز عده‌ای تهرانی که برای شنا در دریا به شمال رفته بودند درشهر های شمال دیده شدند .

پیش بینی می‌شود که از هفته آینده برعده مسافران دریا افزوده شود پلاژدارها از هم‌اکنون خود را آماده پذیرائی از مسافران دریا می‌کنند.

حادثه در شهرستانها

★دیروز در مشهد «میرزا ـ خلیل» همسر ۲۵ ساله خودبانو کبری را آنقدرکتك زد تا مرد. این زن و شوهر از مدتها قبل‌با هم اختلاف داشتند.

★در اسفراین،بر سرموضوعی دوبرادر «حیدر علی لعل قربانی و رمضانعلی» با بیل به جان هم افتادند و دراین نزاع‌رمضانعلی کشته شد .

★محمود رحیمی ۲٤ساله که به فروش مواد مخدر اشتغال داشت ندانسته به عده‌ای از مامورین شهربانی مشهد ۲٤ کیلوگرم‌حشیش‌فروخت‌و دستگیر و زندانی شد .

★جبرئیل مختار پور از ساکنان تبریز ، دیروز با خنجر به همسر و پدر زن و مادر زنش حمله کرد وهرسه را مجروح ساخت .

★دادستان اصفهان برای‌کرم‌اله خوشرو ۱۸ سا

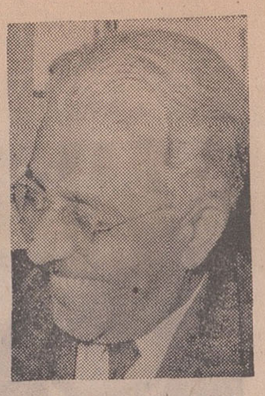

گلشائیان باگس به موافقت‌میرسد.

مذاکرات گس ـ گلشائیان ، سرانجام به عقد موافقتنامه‌جدیدی‌درباره نفت انجامید ، ولی :

ملت ایران به‌قرارداد الحاقی تن در نداد

بخش شصت‌وچهارم ازماجراهای خواندنی نفت

از: علیرضا طاهری

روز بیست‌وششم‌تیر ماه۱۳۲۸ـ هفدهم جولای ۱۹۴۹ گس و گلشائیان قراردادی را در ۱۱ ماده میبندند و برآن‌نام «قرارداد الحاقی » می دهند . با این قرارداد، شرکت نفت می‌پذیرد که درآمد سالانه‌یی به مبلغ چهار میلیون لیره‌رابرای دولت ایران تضمین کند و بهای هر تون نفت را به شش شلینگ بیفزاید . بعلاوه ، شرکت نفت تعهد میسپارد که پنج میلیون لیره نیز به ایران بپردازد. این قرارداد ، دو روز بعد از امضاء ۲۸ تیر ماه ۱۳۲۸ـ به مجلس شورای ملی تقدیم شد و آتش گفت وگو پیرامون نفت‌رادامان زد . عباسقلی گلشائیان در گفتگوی‌با تاتارده ، به‌قرارداد الحاقی اشاره کرد و آنگاه افزود :

«با این که قراردادالحاقی به مجلس شورای ملی تقدیم شده‌بود ،اعلیحضرت‌همایونی عقیده داشتند که این‌قرارداد نیز وافی‌به حقوق ایران‌نیست وامکان دارد عامل زمان فرصت هایی برای ایران‌پیش آورد که بتوانیم امتیازات بیشتری از منابع نفت جنوب تحصیل کنیم . بهمین جهت شاهنشاه با تصویب عجولانه قرارداد الحاقی در آخرین‌روز های عمر مجلس پانزدهم ، موافقتی نداشتند و در همان ایام ، مرحوم هژیر ـ وزیر دربار ـ درملاقات های‌انفرادی خود با عده‌یی از نمایندگان مجلس شورای ملی ،نظریات معظم‌له را تشریح میکرد.»

ده‌روز مانده به پایان عمر دوره پانزدهم ، قراردادالحاقی به مجلس شورای ملی تقدیم میشود. از آسمان ایران ، آتش می بارد: آتش تابستان و آتش نفت !.. هیچکس نمی داند که درپس‌پرده‌چه‌میگذرد و ازین روی ، همه بیمناکند که مبادا یك‌چنین قراردادی از مجلس‌شورای‌ملی بگذرد. بیگمان ، ده‌روز آخر عمر دوره پانزدهم مجلس شورای ملی ، داغترین و حساسترین روز های این دوران است . از ۲۸ تیر ماه تا ششم‌مرداد ماه ۱۳۲۸ ، نه تنها مجلس شورای ملی‌که سراسرایران نیز دمی آرام نمی گیرد . از دوشنبه سوم مرداد ماه تا صبح پنجشنبه ششم مرداد ماه ـلحظه پایان عمر دوره پانزدهم ـ مجلس شورای‌ملی ایران" هم‌شب‌وهم روز تشکیل جلسه می دهد .

ابوالفضل لسانی‌در «طلای سیاه یا بلای ایران»پیرامون این سه روز آتشبار چنین می نویسد : «حسین مکی با هماهنگی رفقای اقلیت خود در مجلس که عبارت‌بودنداز حائری زاده ، دکتر بقائی ، عبدالقدیر آزاد و کمکهای موثر دکتر معظمی و امیر تیمور کلالی و عده زیادی‌از نمایندگانی که در صف اکثریت قرار داشتند ، نطق مخالفت امیز خود را ادامه داد.»

لسانی اضافه‌می کند: «مجلس پانزدهم تا دقایق آخر عمرخود در موضوع‌قرارداد الحاقی بحث نمود و گرچه صراحتا و طبق فرمول پارلمانی قرارداد الحاقی دولت رد نشدولی طبق نطق‌هایی که در ساعات‌اخیر عمر پارلمانی ازطرف عده‌یی از نمایندگان صفوف مختلف اقلیت‌و اکثریت و منفردین به عمل آمد ومورد تصدیق کلیه نمایندگان قرار گرفت ، باید تصدیق کرد که قرارداد مزبور از طرف مجلس پانزدهم رد شدو ما فقط برای نمونه نطق مختصر آقای امیر تیمور کلالی را که مشتمل‌بر عدم‌موافقت مجلس با قرارداد الحاقی و رد عملی لایحه دولت باشد ، عینا درج می‌نمائیم :

«... درین قضیه نفت هم نظر نمایندگان محترم بر رد آن بود ولی‌وقت نبود یکایك آقایان بتوانند درباره آن اظهار نظر کنند .. مجلس شورای ملی‌در آخرین‌لحظات خود ثابت نمود که مواد الحاقی که بنام موافقتنامه تنظیم شده بود، موردرضایت ملت ایران نیست و حقوق کامل ملت ایران را استیفاء نمی کند.(تصدیق نمایندگان) و خدارا شکر می کنم که مجلس شورای ملی عاقبت‌به خیر شدو به این موافقتنامه روی خوش نشان نداد .»

شایعات گوناگون ، نوید گفت وگوهای تازه‌یی بین دولت و شرکت نفت را می دهد اما بزودی رادیو لندن در رداین شایعات،اعلام‌میدارد که قرارداد الحاقی به قوت خود باقی است‌واگر در دوره پانزدهم مجلس شورای ملی ایران به تصویب نرسید دلیلی به از سرگرفتن مذاکرات و تجدید نظروجود ندارد . رادیو لندن اضافه‌می کند که‌دولت برودی قرارداد الحاقی را بدوره شانزدهم مجلس شورای ملی خواهد برد تا نمایندگان این دوره برخلاف اسلاف خود، برروی آن تصمیمی بگیرند .

علیرغم گفتارراديو لندن، کوشش دولت ایران برای گرفتن‌امتیاز بیشتر ادامه‌دارد و محمد ساعد ـ نخست‌وزیر ـ درین راه، آن چه رادرقدرت دارد ، بکار می گیرد. ساعد که با «سراستافورد کریپس» ـوزیر دارایی انگلستان ـ از دوران سفارت درمسکو آشنا است ، بیدرنگ رهسپار لندن میشود و به دیدار این‌دوست دیرین می شتابد و شاهنشاه را از چند و چون مذاکرات آگاه می کند . برگ های ۱۹۵ و۲۰۹ازپرونده محرمانه نفت و نیزتلگرام محمدساعد ـ نخست وزیر ـ به دفتر مخصوص شاهنشاهی ،نشان می دهد که دولت ایران‌برای گرفتن مزایای بیشترهمچنان می کوشید ، بخصوص که روز بیست و هشتم شهریور ماه ۱۳۲۸ ارزش‌لیره ازچهار دلار و سه سنت به دو دلارو هشتاد سنت رسید . نگاهی‌به برگهای محرمانه و تلگرام نامبرده گویای حقایق بسیاری است :

در این شماره میخوانید :

چند برگ مهم از پرونده محرمانه نفت ـ مذاکرات ساعد درلندن ـ جواب یاس‌آور وانتظار بیهوده شرکت سابق نفت

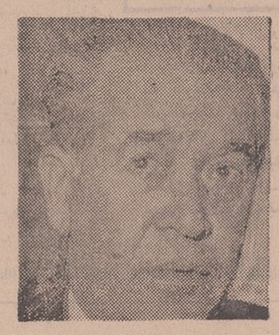

ابوالفضل لسانی ماجری را شرح میدهد .

پرونده محرمانه نفت ـ برگ ۱۹۵

«در روز پنجشنبه ۲۱ مهر ماه جناب آقای ساعد ، نخست وزیر به اروپا رفتند که مذاکراتی را که مقرر بود با وزیر خارجه و وزیر دارایی انگلیس و رئیس‌شرکت بعمل آورند ، انجام دهند .

امضاء ـ گلشائیان»

تلگرام بیست ویکم‌اکتبر ۱۹۴۹ ساعد به دفتر مخصوص شاهنشاهی:

«باوزیر امور خارجه انگلیس روز ۲۶ مهر دوستانه ملاقات نمودم. وضعیت عمومی کشور را که ناشی از خشکسالی و سختی زمستان گذشته بود و بیکاری و قحطی‌که گذاشته ، شاید بتواند از عواید نفت خود تادرجه‌یی اصلاح نماید وپس از مذاکره مفصل ،ترتیباتی باشرکت نفت ایران و انگلیس‌داده شده امانتنزل‌نرخ‌یرداز‌قیمت واقعی آن کاست و در قسمت انگلیس مالیاتی که دولت انگلیس ازشرکت نفت ایران اخذ میکند ، نقصان مهمی به عواید دولت ایران وارد میسازد . شرحی‌را که ازین‌نقصان حکایت میکرد، دوستانه‌نشان دادم تا مطالعات و مساعدتهای لازمه را مبذول دارند . جوابا با لحن‌خیلی دوستانه اهمیت‌ایران رادر سیاست انگلیس و علاقه انگلیس را به بهبودی و ترقیات ایران و تشیید دوستی میان دو کشور اظهارداشته وعده نمود دقیقا مطالعه کرده و نتیجه را اطلاع دهد . هنگام خداحافظی گفت امیدوارم همدیگر را مجددا ببینیم .

«روز ۲۸ مهر وزیر دارایی انگلیس را ملاقات ، بواسطه دوستی قدیمی خیلی گرم بود . تمام مطالب را ازادانه حالی نمودم و احساس کردم اظهاراتم تاثیر نمود . وعده داد از هر آنچه مقدور شود ،مضایقه‌نکند. ناهار را روز ۲۸ مهر برئیس شرکت نفت ایران و انگلیس مهمان بودم . صحبت ازموافقت نامه و چگونگی تاثیر آن در افکار عامه و مجلس شورای ملی بمیان آمد . مخالفتهای شدید جراید و محافل مختلفه را حالی نمودم تنزل نرخ‌لیره و خسارات متوجه بمنافع‌ایران را مخصوصا تذکر دادم و اظهار داشتم که این موضوع وضعیت دولت را در مقابل مجلس شوری مشکل وحملات مخالفین را شدیدتر خواهد کرد . جوابداد خیلی متاسفم ولی موضوع از قوه شرکت خارج است و برای شرکت مقدور نیست برای‌جبران تنزل نرخ لیره محلی پیداکند. اکنون به‌نتیجه اقدامات وزیر دارایی‌ووزیر خارجه(انگلستان) منتظر میباشم . مراتب را خواهشمندم ، از شرف لحاظ شاهانه بگذرانید.

لندن ـ محمد ساعد»

پرونده محرمانه نفت ـ برگ ۲۰۹

«بعداز مراجعت آقای‌نخست وزیر از لندن ، مذاکراتی که‌با تا افتتاح مجلس شورای ملی (دوره شانزدهم) . متن یادداشتی که‌مستربوین بایشان داده بودند ، قرائت گردیدکه در پرونده امر ضبط گردید .

امضاء :گلشائیان»

باتمام این تلاشها ، شرکت نفت از سرسختی خود نمیکاهد و همچنان به انتظار میماند تا شانزدهمین دوره مجلس شورای ملی ایران برپا شود . رفتار و گفتار نمایندگان انگلیس ، چنان و چنان که خواندیم ، ویلیام فریزر، رئیس شرکت‌نفت ایران وانگلیس، در جواب ساعد و با صراحت میگوید که کاری از دست ماساخته نیست . درحالی که اگر نمایندگان شرکت نفت به‌آن چه در دوره پانزدهم مجلس شورای ملی‌گذشت، بیحرارتی و خونسردی ساعد و تهییج افکار عمومی ، نیم نگاهی می‌افکندند ، در می‌یافتند که سرانجام این گفت وگوها ،چیزی نیست مگر بی‌اثر شدن قرارداد الحاقی .

درشماره آینده : هژیر ترور میشود . قرارداد الحاقی درمجلس‌شانزدهم

مینماید که به تصویب قرارداد الحاقی در دوره شانزدهم مجلس شورای ملی ایران ، اطمینان‌دارند وازینروی باخونسردی بپیشنهاد های دولت ایران بی‌اعتنایی‌میکنند

اوریانت مجهزترین ومطمئن‌ترین سازمان توریستی ایران

برنامه های متنوع وبی نظیر باسرویسهای ممتاز درتابستان وپائیزامسال به چهارگوشه جهان ترتیب داده است . تورهای اوریانت درخور شخصیت شایسته شماست

تلفنهای جدید اوریانت

۸۲۷۰۲۷ ۸۲۷۰۲۸ - ۸۲۷۰۲۹

لطفا شماره های جدید سازمان تاکسی تلفنی را یادداشت فرمائید

۷۵۲۱۱۱-۲۰

۷۵۴۲۱۱-۲۰

مؤسسه انتشارات امیرکبیر

تاریخ نظریات سیاسی چاپ دوم

نوشتهٔ : جرج سابابین

ترجمهٔ : بهاءالدین بازارگاد

بانك اصناف ایران

چهارده بار، در دو بار

چهارده بار شتر اسکناس در ۲ بار و هر بار ۷ بار شتر

اسکناس و میلیونها ریال جایزه بزرگ و کوچک دیگر

جوایز امسال

حساب ذخیره بانك اصناف ایران است

بانك اصناف ایران بمناسبت تقارن با جشنهای شکوهمند دوهزار و پانصد مین سال بنیان گذاری شاهنشاهی ایران در سال جاری ۲ بار قرعه کشی میکند

و در هر قرعه کشی هفت بار شتر اسکناس به برنده خوشبخت حساب ذخیره بانك اصناف ایران

جایزه تقدیم میدارد

در بانك اصناف ایران حساب ذخیره باز کنید

با آلیتالیا

یك توقف مجانی در رُم

موقعیکه بکشور خود باز میگردید

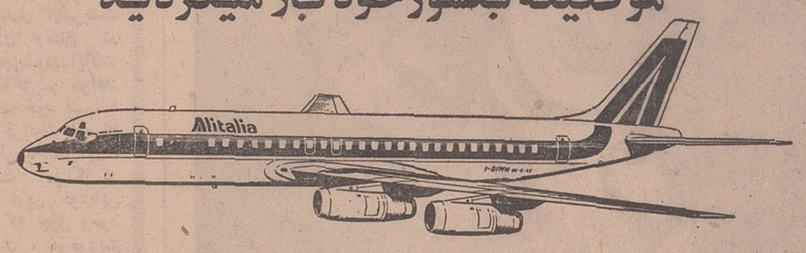

ممکن است در سفرهای هوائی بارها در رم توقف کرده ولی از آن بازدید نکرده باشید . این بار تصمیم بگیرید رم را خوب ببینید در بلیط شما این توقف مجانی پیش‌بینی شده است . در سفرهای تفریحی و شغلی خود به پاریس و لندن موقعی که بکشور خود باز میگردید میتوانید در رم توقف کنید و بمیل خود از این شهر باستانی دیدن کنید و یا از یکی از تورهای ۶ و ۱۲ و ۲۴ ساعته ما استفاده نمائید .

برای کسب اطلاعات بیشتر به آژانس مسافرتی خود و یا

شرکت هواپیمائی آلیتالیا تهران ـ خیابان شاهرضا ـ شماره ۲۵۱ تلفن ۴۹۱۷۱

شرکت هواپیمائی آلیتالیا آبادان ـ بریم سان شاین تلفن ۲۴۸۹

شرکت هواپیمائی آلیتالیا شیراز ـ خیابان مشیر فاطمی تلفن ۵۵۲۸ مراجعه فرمائید

برنامه پروازهای تابستانی از تهران به اروپا و بالعکس

حرکت				ورود		
سه شنبه	چهارشنبه	جمعه		سه شنبه	پنجشنبه	شنبه
حرکت ۰۲/۵۰	حرکت ۰۷/۳۰	حرکت ۰۷/۳۰	تهران	ورود ۱۸/۳۰	ورود ۱۸/۳۰	ورود ۲۳/۴۰
	۰۹/۲۵	۰۹/۲۵	بیروت	۱۳/۵۵	۱۳/۵۵	
ورود ۰۶/۰۰	ورود ۱۲/۴۵	ورود ۱۲/۴۵	* رم	حرکت ۱۱/۰۰	حرکت ۱۱/۰۰	حرکت ۱۷/۳۰
●	●	●		●	●	●

* در رم بمحض ورود مسیر فوری و مناسب با تمام کشورها برقرار میشود .

● بعد از ۲۲ می لطفا ساعات جدول را با یکساعت جلوتر تغییر وقت در رم تطبیق بدهید .

سفر مطبوع خود را با پروازهای روز آلیتالیا شروع کنید

Alitalia

ITALY'S WORLD AIRLINE

مقالات و گزارشهای سیاسی

خاورمیانه

انبار باروتی که در انتظار جرقه است

تلاش راجرز و ملاقات ها و مذاکرات او با رهبران مصر و اسرائیل آشکارا با عدم موفقیت روبرو شده است . انورسادات در نطقی که پنجشنبه شب پس ازخروج راجرز از قاهره ایراد کرد گفت مابرای جنك آماده میشویم و بملت مصر قول داد که در جنك آینده مصر پیروز خواهد شد. راجرز در سفر خود نتوانست نظرات اسرائیل ومصر را تغییر دهد و تفاهمی بین آنها ایجاد کند . اکنون خطر به سرعت نزدیك میشودو باید انتظار داشت که در آینده نزدیك مخاصمات از سر گرفته شود.

قاهره که در زیر نورخورشید یك شهر آبی رنك است شب ها در نور ماهتاب نیز برنك آبی جلوه گر میشود ، زیرا ویترین ها و شیشه های ،مغازه ها و ساختمانها و چراغ های اتومبیل ها برنك آبی رنك آمیزی شده است. یك اقدام احتیاطی در برابر حملات هوائی احتمالی شبانه است .

کاروانهای نظامی شبها در حالیکه تمام چراغهای خود را خاموش میکنند بحرکت درمی‌آیند در امتداد کانال سوئز یك منطقه خالی از سکنه به وجود آمده است که تنها ساکنین آن را سربازان و واحد های پیاده نظام تشکیل میدهند .اینجا براثر حفره هائی که ازبرخورد بمب ها بوجود آمده بی شباهت به سطح کره ماه و یا یکی از میدان های جنك ۱۸ـ۱۹۱٤ نیست .

شورویها در همین نزدیکی هستند . علاوه بر سیزده هزار «کارشناس» و «مستشار» که از سال گذشته در مصر متمرکز شده‌اند دوهزار نفر دیگر به تازگی از شوروی وارد دره نیل شده‌اند .

نیروی هوائی مصر که درجنك سال ۱۹٦۷ در فرودگاه ها کلیه هواپیماهای خود را از دست داده بود اکنون بیك نیروی عظیم مبدل شده و علاوه بر تعداد زیادی هواپیماهای مختلف که شوروی ها پس از جنك شش روزه به ارتش هوائی مصر تحویل داده‌اند اکنون نیروی هوائی جمهوری متحد عربی با ده هواپیمای جت فوق شکاری یعنی میك ۲۳ یکصد هواپیمای «میك ۲۱» «شصت» «میك ۱۷» سی بمب افکن از نوع «سوخوی ۷» وسوخوی ۱۱ مجهز است اما ویلیام راجرز معتقد است که هنوز موازنه قوا در خاورمیانه عربی بهم نخورده است .

انبار باروت

این سخنان راجرز بیشتر جنبه سازش دارد تا خوش بینی . خاورمیانه اکنون بصورت انبار باروتی درآمده است که بهانه شروع جنك وجرقه آن شاید حمله بیك دهکده مصری یا اردنی باشد برای بی اثر کردن این انبار باروت طرحی ازطرف راجرز در ماه اوت . ۱۹۷۰ پیشنهاد شده است که بسیار ساده است .

«آتش راقطع کنیم و بهمان وضع قبل از جنك شش روزه باز گردیم و تنها کنترل این پایتخت مقدس را که بنظر انها شهر قدیمی اورشلیم است به اسرائیلی ها سپرده شود . به عبارت دیگر اعراب موجودیت اسرائیل را برسمیت بشناسند و اسرائیل کلیه سرزمین های اشغالی را باستثنای شهر بیت المقدس که یهودیان پس از دوهزار سال بار دیگر به آن دسترسی پیدا کرده‌اند تخلیه کنند .»

اما در دیپلماسی جدید که هدف اصلی آن گشایش کانال سوئز است آندسته از رهبران مصری که طرفدار سیاست «گام های کوچك بسوی صلح» هستند روزچهارم فوریه پیشنهاد کردند که نیرو های اسرائیل یکصد کیلومتر از ساحل شرقی کانال سوئز عقب نشینی کنند . پس از آن ده روز بعد پرزیدنت سادات دریك مصاحبه اختصاصی به خبرنگار مجله نیوزویك تصریح کرد که اسرائیلی ها نیرو های خود را تا «العریش» عقب بکشند بعلاوه او پیشنهاد میکند که «شرم الشیخ» کلید خلیج «العقبه» به مصرواگذار شود یا بعبارت دیگر اسرائیل یکجا صحرای سینا را تخلیه کند .

پس از آن روز دوم آوریل پرزیدنت انورالسادات اعلام داشت که بلافاصله پس ازعقب نشینی نیروهای اسرائیل سربازان مصر میتوانند از کانال سوئز عبور کنند و در صورتی که کار تخلیه صحرای سینا «فلج» شد نبرد علیه اسرائیل را از سر گیرند. در حالیکه اسرائیل تنها با یك عقب نشینی ده کیلو متری از ساحل کانال سوئز موافق است از اینجا می توان به حساسیت و دشواری ماموریت راجرز در خاورمیانه پی برد .

او تنها باتکا هوش و نبوغ سیاسی خود میتواند بحران خاورمیانه را بنحوی حل کند و مسلما پس ازبازگشت ازاین سفر به فعالیت های خود در راه برقراری صلح بین اعراب و اسرائیل ادامه خواهد داد .

وقتی که نیکسون راجرز پنجاه و پنج ساله را بعنوان وزیرامور خارجه خودانتخاب کرد جانشین راسك برموردیپلماسی وسائل خارجی آشنائی زیادی نداشت و از این رو در واشنگتن گفته میشد نیکسون بخاطر آن ویلیام راجرز را بوزارت امور خارجه برگزیده که خود در سیاست خارجی دست بالارا داشته باشد ولی راجرز خیلی زود و سریع جای خود را در سیاست باز کرد زیرا او از هوش و نبوغ ذاتی برخوردار است بر اثر ابتکار راجرز است که اکنون نزدیك به ده ماه است آرامش کامل در جبهه های جنك خاورمیانه حکمفرما شده است ولی آیا اودرآخرین مرحله ماموریت حساس و دشوار خود توفیق خواهد یافت یا خیر؟ آیا به زودی جنك آغاز خواهد شد؟ـ جواب این سئوال ها را حوادثی که پس از بازگشت وی از سفر خاورمیانه در این منطقه روی میدهد خواهد داد .

از : لوموند

جمهوری متحده عرب ضمن تلاش جهت پیدا شدن یك راه‌حل سیاسی برای بحران خاورمیانه آمادگی نظامی خود را مرتبا افزایش میدهد ، در عکس گروهی از دختران دانشجوی مصری دیده میشوند که در عین حال تعلیمات نظامی می‌بینند .

بمناسبت بحران پولی اروپا

مارك: رمز معجزه اقتصادی آلمان

ارهارد مبتکر دویچ مارك

ریسک رساندن مارک آلمان به موقع یکی از پولهای دلخواه بازارهای بین‌المللی جهان پیشرفت سریع ملت آلمان را از جنگ جهانی دوم تاکنون منعکس میکند.

«دویچ مارک» بعد از جنگ جای رایش مارک پول قدیمی این کشور را گرفت .پول رایج جدید ساخته فکر «لودویک ارهارد» وزیر اقتصاد دکتر ادنائر صدراعظم پیشین آلمان بود. در آن‌زمان اقتصاد آلمان ازغنای امروز بهره‌ور نبود و اساس اقتصاد این کشور را معاملاتی تشکیل میداد که بیشتر در بازارهای سیاه انجام می‌پذیرفت . با اقدامات دولت ادنائر و ابتکار «ارهارد» در معرفی پول جدید معجزه اقتصادی ملت آغاز شد و این بدان جهت معجزه نامیده شد که آلمان کشوری بود که در عرض شش سال طول مدت جنگ دوم جهانی از هرجهت درهم شکسته و نابود شده تصور میشد.

«ارهارد» به تقویت بنیاد اقتصادی آلمان همت گمارد و بخصوص کوشید پول رایج این کشوررا از ثبات و استحکام پابرجا برخوردار سازد.نخستین اقدامی‌که «ارهارد» در راه این هدف بعمل آورد این بود که کنترل را از روی قیمت‌ها بردارد و اقتصاد آلمان را یک اقتصاد آزاد اعلام کند .

بدنبال اتخاذ این سیاست اقتصادی متهورانه ، تقریبا یکشبه سیل اجناس‌بسوی مغازه‌ها سرازیر شد و ویترین فروشگاهها از مواد مصرفی مختلف انباشته گردید .اما پیاده کردن این طرح اساسی به کاهش ارزش دلار امریکا منجر شد.

بااجرای این طرح ، یک دوره کوتاه تورم . آنهم بسبب بالا رفتن قیمت‌ها ایجاد شداما ارهارد همچنان بمردم دلگرمی داد واظهار خوشبینی کرد که روش‌های اقتصادی‌بزودی «اسباب بهروزی کلیه ملت آلمان» را فراهم خواهد آورد.

ارهارد راست میگفت . در عرض یکسال موقعیت مارک تثبیت‌شد و قدرت‌های‌اشغالگر آلمان آنرا ۲۳٫۸ سنت ارزش دادند.

کارگران آلمان از تقاضای اضافه حقوق خودداری کردند و بدینوسیله کمک کردند که کارخانه‌های قدیمی مدرن شوند و یا کارخانجات و تاسیسات صنعتی جدید بر ویرانه‌های آلمان شکست دیده برپا شود . رفته رفته آلمان به سومین کشور بزرگ صنعتی جهان بدل شد و ملت آلمان عنوان دومین ملت بزرگ تجارتی‌را بخود اختصاص داد .

در ۱۹٦۱ دلار و دیگر پولهای رایج که تعادل تجاریشان بشدت بنفع آلمان بود . تحت فشار قرار گرفتند ارزش مارک پنج درصد افزایش یافت و به ۲۵ سنت رسید.

در ۱۹٦۹ تعادل تجاری خارجی ۱۸میلیارد مارک یا ٤۵ میلیارد دلار بود. اقتصاد رو به‌توسعه بود، اما تورم بسرعت افزایش مییافت . در این سال انتخابات آلمان می‌بایست انجام میشد ودو حزب عمده این کشور، دموکراتهای مسیحی و سوسیال دموکراتها برسر چگونگی راه بازداشتن اقتصاد از گسترش بی‌رویه و بیجا با یکدیگر اختلاف پیدا کردند .

دموکراتهای مسیحی اعلام کردندکه ارزش مارک نباید بالا رود اما کارل شولر ازحزب سوسیالیست جناح‌هائی را که معتقد به‌ایجاد تغییر در وضع مارک بودند رهبری کرد.

در آستانه انتخابات ، میلیاردها دلار برای خرید مارک به‌آلمان سرازیر شد .خریداران چنین می‌پنداشتند که بابالا رفتن قیمت مارک چنانچه سوسیالیست‌ها وعده کرده بودندبه یک سود کلان و آسان دست خواهندیافت.

باپیروزی حزب سوسیال‌دموکرات و ائتلاف این حزب با دموکراتهای آزاد آنها مارک را آزاد گذاردند تا به سطح درخور خود برسد و بدینترتیب مارک راه استحکام و تثبیت را پیمود .

از خبرگزاری آسوشیتدپرس

اولبریشت قربانی نزدیکی مسکو و بن شد

قرائن موجود تاریخ سال های اخیر کشور های کمونیستی نشان میدهد که برغم اعلامیه های رسمی دولتی ، رهبر یا دبیر کل احزاب کمونیستی ، بخواست خود و داوطلبانه کناره گیری نمیکند . خروشچف در ۱۹٦٤ ، نووتنی در ۱۹٦۸ و گومولکا دردسامبر پیش با این که ظاهرامستعفی و از کار کناره گرفتند ،اما در باطن امر به زور از کار کنار رفتند، و اکنون «والتر اولبریشت» مردی که پر سابقه ترین رهبر حزب کمونیست در کشور های اروپای شرقی بود ، به‌دلیل کهولت سن و ناتوانی های مزاجی ، از پست خود کناره‌گیری میکند و جای خودرا به « اریش هونه کر » می دهد . درس ها و تجربه های گذشته مبین این‌واقعیت‌است که « اولبریشت » نیز چون اسلاف خویش به میل ورضا از اریکه قدرت بزیر نیامده است و بزعم کوشش های مبذوله در پر کردن خلاء قدرتی که پس از وی بوجود خواهد آمد ، ممکن است شکاف رهبری در حزب کمونیست آلمان شرقی ـ لامحاله در اینده‌ای نزدیك‌ـ برنشود.

تصفیه خروشچف، نووتنی و گومولکا ، دربادی امر ، نتیجه تشنجات داخلی بود که در کشور های انها بوجود آمده بود . تشنجاتی که نخست در کرملین به‌سقوط خروشچف انجامید و سپس‌به قدرت سیاسی گومولکا در لهستان پایان داد در باره اولبریشت هنوز بدرستی معلوم نیست که آیا رهبر کهنه کار حزب کمونیست آلمان شرقی ، قربانی هرج‌و مرج در آلمان شرقی شده و یا در نبرد بین رهبران‌دفتر سیاسی بمنظوردردست گرفتن قدرت ، شکست خورده‌است.

اما قرائن دراین باره که برکناری اولبریشت ، بعلت نابسامانی های اوضاع‌داخلی آلمان شرقی بوده، بسیار ضعیف است.

علل سقوط اولبریشت را باید در زیرو بم مذاکراتی جستجو کرد که اینك‌بدنبال اقدامات دیپلماسی ویلی ـ برانت در اروپا جریان‌دارد. بسیاری از صاحب نظران امور سیاسی کشور های اروپای شرقی بر این‌عقیده‌اند که بیم و مخالفت اولبریشت از امضای قرارداد بهبود مناسبات شوروی و لهستان باآلمان عربی ، اسباب سقوط وی رافراهم اورده‌است . شواهدی نیز در دست است که اولبریشت کوشش می‌کرد در مذاکرات چهارقدرت بزرك بر سر وضع آینده برلین ، خرابکاری کند و همین به برکناری وی منجر گردیده است .

اولبریشت ازاین نکته نیك آگاه بود که سرنیزه های شوروی دولت وی را بر سر کار نگهداشته است . امابیم آن داشت که بوجود آمدن یك اتمسفر دوستانه در اروپا به قربانی شدن نظرات سیاسی وی منجرشود و حتی مسکو نیز در ازای گرفتن امتیازات بیشتر از آلمان باختری خواست های او را نادیده بگیرد . اما «هونه کر » جانشین‌اولبریشت که پرستیژ او را ندارد ، نخواهد توانست سد ورادعی در راه کوشش شوروی برای نزدیکی آلمان باختری شود.

قربانی شد

اگر این اقامه دلیل‌منطبق با واقعیت باشد، اولبریشت قربانی تصمیم مسکو درعادی کردن اوضاع اروپا ونزدیکی به بن شده است و بازحدس زده میشود که نتایج و عواقب نزدیکی واشنگتن به پکن ، شوروی را ناگزیر از بکنار گذاردن خدمتگذار قدیمی خود در اروپای‌شرقی کرده است .

مسکو ممکن‌است چنین داوری و نتیجه گیری کند که کنار رفتن اولبریشت از سمت‌دبیر کلی حزب کمونیست آلمان شرقی ، به تثبیت‌موقع شوروی در مرز های غربی این کشور و مآلا به صلح و آرامش این منطقه بیانجامد.

اگر برکناری اولبریشت به عادی شدن اوضاع در قلب اروپا منجرشود، ایالات متحده نیز ناگزیر خواهد بود در سیاست خود نسبت‌به جمهوری دموکراتیك آلمان تجدیدنظر هائی به عمل‌آورد. و ممکن است امریکا در ارزیابی های نوین خودباین نتیجه برسد که چون وجود چین کمونیست ، موجودیت آلمان شرقی نیز یك واقعیت انکار ناپذیر است و سر ـ انجام امریکا ممکن است‌به این نتیجه برسد که آلمان شرقی وجود دارد و احتمالاتا آینده های بسیار دور نیزبه همین موجودیت خود ادامه خواهد داد.

در بررسی بیشتر ، علل کناره گیری اولبریشت ، ناممکن است که بتوان‌علتی قاطع برای کنار رفتن وی پیدا کرد . میتوان ارزیابی‌و نتیجه گیری کرد که کوشش های چشم گیر آلمان‌باختری در سالهای اخیر برای بهبود وضع اقتصادی خویش ، مقدمات سقوط اولبریشت را فراهم‌ساخته است . زیرا چنین پنداشته میشود که‌اگر اولبریشت نمی بود ، آلمان شرقی نیز میتوانست، از یك اقتصاد پربار و پیشرفته برخوردار گردد و چون‌نیم دیگر آلمان ، جای‌برجسته‌ای در کشور های اروپائی برای خود بیابد.

باوجود این ، تغییر و دگرگونی در کادر رهبری عالی آلمان شرقی به آرامی و بدون برخورد بامانع‌صورت گرفت . کنگره حزب کمونیست این کشور قرار است در ماه ژوئن تشکیل شود و ناتوانی اولبریشت در وفق دادن خود با مشکلات جدید از اهم دلایل سقوط‌وی بود. شکوفائی سیاست‌ویلی‌ـ برانت و ابتکار وی در آغاز گفتگو های چهار قدرت بزرك بر سر مسئله برلن ، درخفا به کاهش قدرت اولبریشت منجر شده بود.

اکنون باکنار رفتن والتر اولبریشت ، جانشین وی ، «هونه کر » نیز با بحران ها و فشار های سیاسی‌عدیده‌ای روبروست .

و با این که دوره‌سازندگی بنیادی در آلمان شرقی سر‌ـ آمده واین کشور از نظر سیاسی و اقتصادی استقلال یافته است باز نمیتوان‌نادیده گرفت که همان مشکلاتی که اولبریشت را از قدرت به‌زیر افکند بر سر راه جانشین وی نیز کمین کرده‌است . در آلمان شرقی اینك نسلی در شرف رشد و نمو است که‌با این که سیستم موجود رامی پذیرد اما خواستار سفر آزادانه بخارج و آزاداندیشی است .

دشواری اصلی «هونه کر» اینست آیا او خواهدتوانست کنترل خود را بر روی حزب کمونیست این کشور حفظ کند ؟ پاسخ این سئوال به عامل زمان نیاز دارد.هونه کر از روشهای سیاسی‌اولبریشت با وفاداری و صمیمیت کامل پیروی کرده‌است . لذابعید بنظر میرسد که راه‌و مشی خود رایکباره تغییر دهد و راهی سوای آنچه در زمان رهبری اولبریشت در کادر رهبری حزب کمونیست می پیمود ، به‌پیماید . در باره میزان توانائی و قدرت‌رهبری جانشین اولبریشت نیز باید در آینده داوری کرد . اما قدر مسلم اینست که اگر هونه کر نیز خود را بادنیای متغیر اطراف خود وفق‌ندهد، دیر یازود باید جای خودرا بدیگری بدهد.

از: تایمز ـ هرالدتریبون

رم، پاریس و لندن در انتظار شما

یکی از این سه را که در زمرهٔ زیباترین شهر های جهان میباشند انتخاب کنید . ما میتوانیم شما را هر روزی که بگوئید ازتهران بآنجا ببریم . نظرتان دربارهٔ نیویورك، فرانکفورت یا استانبول چیست ؟ هر موقع که عزم رفتن کنید در اختیار شما هستند . ما هر هفته از تهران ۱۳ پرواز بشرق وغرب داریم . اکنون شما می‌توانید در رم ، پاریس یا لندن سوار یکی از جتهای ۷۴۷ ما شوید و به مقصد نیویورك یا لوس‌آنجلس حرکت کنید . یا اینکه با جت ۷۰۷ بهریك از ۱۹ شهر بزرگ ایالات متحده مسافرت کنید . اما از هر راهی که بروید بوسیله مهماندارانی از سراسر جهان پذیرائی خواهید شد . و در هر صورت ما مسافرت را با شکوهتر خواهیم کرد . کافیست با آژانس مسافرتی‌خودیا پان‌آمریکن تماس‌بگیرید . این‌کار آسانتر ازآنست که تصور می کنید .

تهران ، خیابان شاهرضا ، نبش ویلا ، تلفن ۶۶۵۹۹۱

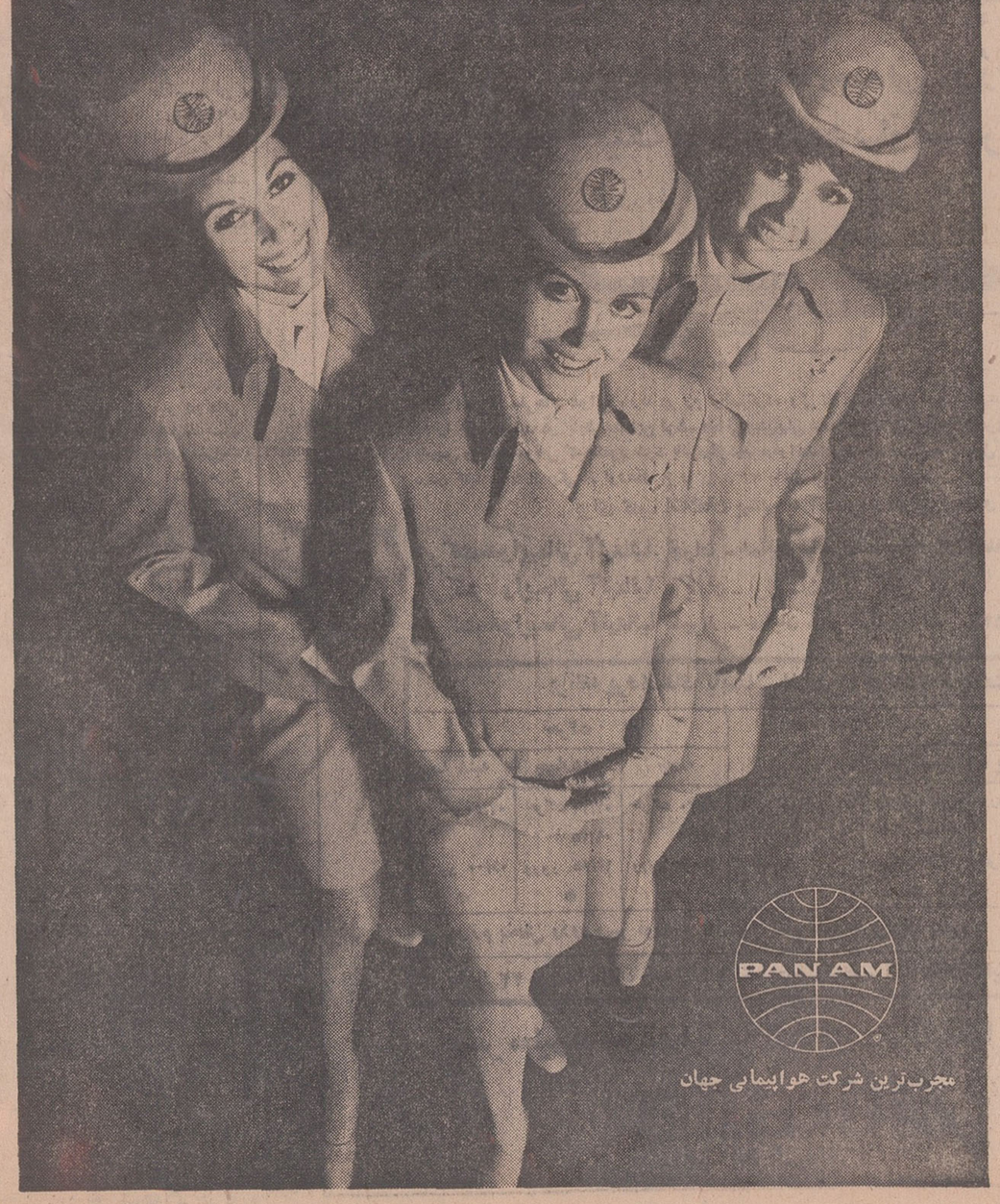

مجرب‌ترین شرکت هواپیمائی جهان

دنیا در نیم قرن

۱۳۵۰-۱۳۰۰

قطع کامل نفوذ و اعتبار انگلستان در مصر

گزارش اول :
آسیا
رویداد چهارم
خاورمیانه
عربی -۲۴-

و بهره میگرفت پیشرفت ناصر در دانشکده چنان بود که‌اندکی بعد ازورودبه آن ماموراًزمایش داوطلبان تازه شد وسپس‌بدرجه سرجوخگی ارتقا یافت و در همین دانشکده افسری بود که وی با شخصی بنام عبدالحکیم عامر که بعدها در زندگی او نقش موثری داشت آشناگردید عامر نیز دانشجوی این‌دانشکده بود .

ناصر در روز اول ژوئیه۱۹۳۸ پس‌ازگذراندن آخرین‌امتحانات و آوردن عالیترین نمرات‌ستوان دوم شد و به پادگان(منکاباد) انتقال یافت ، عامر نیز بهمراه او باین پادگان منتقل شد و آن دو در آنجا با انورالسادات و ذکریا محی‌الدین آشنا شدند .

دو افسر اخیرالذکر نیز چون ناصر و عامر دارای افکار ناسیونالیستی بودند و ازوضع آشفته مصر رنج میبردند و بهمین علت این چهار تن‌بزودی به صورت یاران صمیمی‌درآمدند که دارای افکارونظرات‌مشابهی بودند. در این زمان ناصربیست سال داشت ولی بعلت استعداد‌ـ های ذاتی خودبردیگران‌رهبری میکرد.

چهار افسر مورد بحث هرروز بعد ازخاتمه کار روزانه خویش در محلی گرد می‌آمدند وبحث پایان ناپذیری را در باره وضع موجود مصر و آینده کشورشان که‌به‌آن صمیمانه عشق‌میورزیدند آغاز میکردند، بحثی که غالبا تا دیرگاه ادامه مییافت‌وافسران جوان را از گذران زمان بی خبر می‌ساخت .

کودتا علیه فاروق

این اجتماعات کوچك که‌منشا اصلی تحولات بعدی مصر ، تشکیل نهضت افسران جوان و کودتا بر علیه فاروق‌شدتا سال ۱۹۳۹ که ناصر و عامر داوطلب خدمت در سودان شدند ادامه داشت

در سودان ناصر به تنهائی زندگی میکرد و در این‌تنهائی او فرصت یافت تا طعم استعمار را از رفتار انگلیسی‌ها بامردم سودان بچشد و برای آینده فکرها نقشه‌هایش را منظم کند تنها سرگرمی ناصر در سودان مطالعه تاریخ و علوم و مکاتبه با دوستانش و آگاهی از تحولات کشورش بود ، در همین سودان بود که او ترفیع درجه یافت و بسمت آجودان گردان اول مصری مقیم‌خارطوم منصوب شد .

در زمانیکه ناصر در سودان بسر میبرد جنگ به آفریقا و به قلمرو مصر گسترش یافته بود .

و در بین ناسیونالیست های‌مصر افکار مرتبا بسود آلمان ورومل فرمانده قوای محصور در افریقا تغییر می کرد . این تغییرات باعث شد سفیر کبیر بریتانیابا توسل به قوه قهریه فاروق را وادار کند که دولت و فدی‌ـ نحاس پاشا را معزول سازد و دولتی طرفدار متفقین برسر کار اورد . این اقدام بریتانیا در میان افسران آزادی خواه‌ارتش مصر و منجمله ناصر موجی از خشم و تنفر بوجود اورد و مقدمه‌ای بود برای سقوط‌فاروق و قطع کامل نفوذ و اعتبار انگلستان در مصر .

بازگشت به میهن

ناصر در سپتامبر ۱۹٤۲ درجه سروانی گرفت و اندکی‌بعد به مصر بازگشت . از فوریه۱۹٤۳ به تدریس در آکادمی نظامی پرداخت و در عین حال خود را آماده ورودبه‌دانشگاه عالی‌نظامی می کرد . او همچنین افسران جوان‌ومیهن‌پرست راگردخویش جمع کردو تشکیلاتی مخفی در ارتش بوجودآورد .تشکیلاتی که ناصر پایه گذاری کرده بود با تروریسم ، قتل و آدمکشی مخالف بود و در نظر داشت برای تغییر وضع راهی مسالمت امیز و منطبق با عقل را درپیش گیرد .

برخلاف نهضت سروان ناصر، نهضت اخوان المسلمین که در سال ۱۹۲۰ برای آزادی مصر تشکیل شده بود ترور رایکی از عوامل لازم برای پیروزی‌می دانست و بهمین علت بود که ناصر پیشنهاد حسن البنا رهبر اخوان المسلمین‌رابرای پیوستن به این نهضت رد کرد .

ادامه دارد

یادداشتی درباره اپرای عروسی فیگارو

هنر

نوشته: ژ. م. لازاریان

تجربه‌ای ناقص که هدفهای خوبی دارد

یکشنبه دوازدهم اردیبهشت اولین اجرای «عروسی فیگارو»اپرادر چهار پرده اثر معروف «ولفگانگ آمادئوس موتسارت» بامتن برگردان فارسی ازعنایت رضائی و محمود خوشنام بکارگردانی ارنست اوگوست شنابدر «وبرهبری ارکستر «فریدریش پله یر » به‌نقش آفرینی« هربرت‌لاکنر» هنرمند اطریشی درنقش فیگارو وخانم وکیلی خانم‌و آقای رضائی خانم فاخره صبها خانم وحیده فتوره‌چی آقای احمد پارسی عبدالکریم مکری سرکیس غوکاسیان بروی صحنه تالار رودکی آمد.

از آنجائیکه گروه اپرای تهران درراه جدیدی یعنی اجرای اپراهای بین‌المللی بزبان فارسی گام نهاده لازم میدانیم نکات زیر را گوشزد نمائیم.

شك نیست در اغلب کشورهائیکه سنت اپرای ملی موجود نیست و سعی درشناساندن آثار غربی دارند این شیوه رعایت‌می گردد در بدو شروع کار تالار رودکی برای جلب توجه دوستداران‌بیشتر پیشنهاد کردیم که این شیوه را تجربه کنندو در زمانیکه اپرای بچه ها«هنزل وگرتل» روی صحنه آمد باین اقدام تالار رودکی ارج بسیار نهادیم در مقدمه‌ایکه در برنامه اپرای عروسی فیگارو نگاشته شده اینطور وانمود شده غرض از اجرای اپرا بزبان فارسی تحکیم رابطه میان شنوندگان‌و تماشاگران اپرا از طرفی و هنرمندان و موسیقی کلاسیك از طرف دیگر است تا برای شنوندگانی که آشنائی به‌اپرای غربی ندارند راه هموار شود

ولی برخلاف ادعای گردانندگان و برنامه ریزان تالار رودکی بجهت انتخاب غلط و نسنجیده آنها اجرای اپرای « عروسی فیگارو »نمی توانست موفقیتی برای آنها‌در بر داشته باشد وبنظرمیرسید این انتخاب به چند جهت درست نبود . سرمست شدن گردانندگان هنری تالار از استقبال مردم در مورد اپرای «هنزل وگرتل » برای بچه ها این تصور غلط راپیش آورده بود که‌مردم‌هنردوست فرق میان یك اپرای جدی کلاسیك و اثری را که‌برای بچه ها نوشته شده نمیدانند غافل از اینکه اولا در این شهر برای بچه هابرنامه‌ایکه بشود در عین تفریح زیبا و آموزنده نیز باشد کمتروجود دارد خاصه اگر باشد ارزان و در حد پرداخت‌طبقه‌متوسطه نیست .

(بلیطهای اپرای ماتینه هنزل وگرتل ۵۰ ریال‌بود)طبیعی‌است در چنین شرایطی بچه ها که تشنه قصه و صحنه و موزیك هستند هرچه بیشتر برنامه را مورد تشویق قرار میدادنداپرای «هنزل‌وگرتل » گذشته‌ازداستان از لحاظ بیان نیز بسیار گویاو قابل فهم بود . ثانیا شنونده‌اپرا های «موتسارت» لااقل به‌سبك سهل و ممتنع آن واقف هستند و بدین شوخی در باره اپرای «عروسی فیگارو »که از طرف هنرمندان تالار رودکی اعمال شده خوشبین نیستند .

شباهتی دور با اپرا

ثالثا اپرای عروسی فیگارو بطرزخاصی‌روی پایه‌ی«رچیناتو» (مکالمه)بنا نهاده شده و از یازده هنرمند اصلی اجراکننده شاید یکی دو تای آنها قادر بدرك و اجرای سبك موتسارت بودند از گروه خوانندگان کر نیز بهتر است صحبتی نشود و با چنین تدارك و با چنین توائی بی پروائی بسیار میخواهد تا اپرائی چنین لطیف را بشکل‌یك اپرای مخلوط از (ایتالیائی و آلمانی و فارسی) و هر چیز دیگری بروی صحنه آورد .متن فارسی آن ضعیف نامانوس و اغلب مضحك بود تلفظ فارسی اغلب بانتهای موتسارت نمی خواند. تلفیق کلام‌و آهنگ مطرح نبود میزانها تغییر نموده و گاه حالتی از اپرای «پوچینی» رابیاد می‌آورد . این در حالتی بود که شنونده در ردیف های اول تا پنجم تالار قرار گرفته بود و اگر قدری دورتروحتی دربالکن اول قرارداشت از تلفظ فارسی آن چیزی دستگیرش نمیشد و تنها در مجموع صدا های بسیار ضعیف که‌سعی در شباهتی‌یافتن با اپرا داشت بگوش میرسید و متاسف شدیم از این‌همه‌پول و وقت که صرف آماده نمودن سه ساعت هیاهو برای هیچ شده بود .اگر غرض‌شناساندن اپرا از طریق زبان فارسی بود که چیزی دستگیر شنونده‌نمی شد و صدای خوشی نیز در کار نبود باید پرسید این چه نوع تجربه‌ای بود ؟

آیا نمیشد از اپرائی آسانتر (ازلحاظ اجرا) مثلا از اپراهای ایتالیائی که‌روی (طنین خوش صدا)پایه گذاری شده است و به ترجمه و تلفظ آن بزبان فارسی نیز نزدیکتر می نماید و از نظر اجرا نیز برای خواننده های ما مانوس تر است‌استفاده کرد در چهره اغلب‌خوانندگان نوعی ترس و عدم اعتماد بچشم میخورد که طبیعتا نمیتوانست تائید کننده باشد بخصوص در صحنه های شاد اپرای «عروسی فیگارو» که در شماره کم نبود از آن گذشته در کجای دنیا دیده شده در یك شب اپرائی به دو زبان اجرا گردد ؟

فارسی با لهجه آلمانی

در برنامه تذکری بود بعلت بیماری حسین سرشار که نقش فیگارو را میبایستی ایفانمایداز خواننده اپرای وین کمك گرفته شده و بعلت اینکه خواننده اطریشی بزبان فارسی آشنائی ندارد نقش خود را بزبان‌اصلی یعنی ایتالیائی اجرا خواهدکرد البته لهجه خانم رضائی نیز که خود آلمانی‌است و بزبان‌فارسی میخواند مزید بر علت شده بود و از آن همه « آریاهای» زیبای اپرای عروسی فیگارو هیچکس لذت نبرد جز در مواردی که خواننده مهمان آریاهای خود رااجرامینمود که‌صدای‌دلچسبی داشت و هم با اطمینان بیشتری بکارش مشغول بود و چرا نمی بایستی حساب این احتمالات‌را بکنند که اگر هنرمندی بهر علت صدایش گرفت جانشین داشته باشد این نك روی را نمیشود بحساب بی تجربگی گذاشت چرا که همیشه این امکان هست که از تجربه دیگران استفاده نمود .

بدون شك این ضعیف ترین کار تالار رودکی در فصل هنری جاری است در تمام‌سه ساعت اجرای اپرای«عروسی فیگارو » تنها دقایقی که «فریدریش‌پله‌یر » بنرمی و صمیمیت به ارکستر فرمان میداد و نوای ارکستر را که به تنهائی شنیده می شد شنونده را به چهار چوب حساب شده و دقیق کار موتسارت راهنمائی می نمود «پله یر» هنرمندی است‌قابل تحسین که امید است در اپراهای دیگر ازقدرت‌هنرش بدرستی استفاده شود .

فستیوال فیلم همفری بوگارت

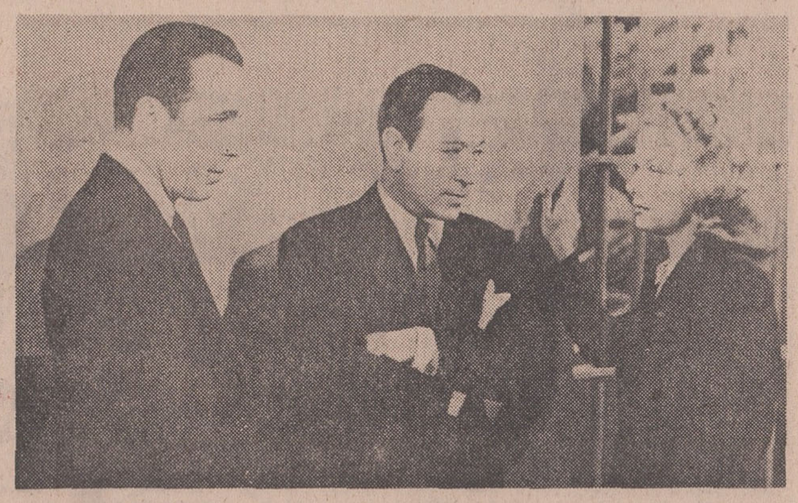

همفری‌بوگارت (نفرسمت‌چپ) وجرج‌رافت وآن‌شریدان در صحنه‌ای‌از فیلم «رانندگی‌درشب» (محصول ۱۹۴۰) که فیلم افتتاحیه‌فستیوال یکماهه همفری‌بوگارت درانجمن ایران وامریکا میباشد . این فستیوال روزیکشنبه‌نوزدهم اردیبهشت با فیلم مذکور گشایش خواهد یافت .

خبر و اثر

آغاز یك‌راه تازه

دوشنبه گذشته فیلم «تریستانا » ساخته اخیر «لوئیس‌بونوئل »دریك‌نمایش خصوصی برای منتقدان سینمائی ونمایندگان‌مطبوعات در سینمای شهر قصه به معرض نمایش گذاشته‌شد.

شهرقصه که کار خود رابا نمایش‌این فیلم آغاز می کند با آنچه به عنوان‌برنامه‌ی‌کار دارد وباتوجه به فیلم هائی که‌برای نمایش آماده کرده است نوید تازه‌ایست برای علاقمندان و دوستداران فیلم های خوب سینمائی .

آنچه‌این سینمادربرنامه‌ی کارخودداردفیلمهائیست از قبیل : ساتیریکون اثر فلینی ایزی‌رایدر - آنها به اسب ها تیراندازی می کنند؟ فارنهایت۴۵۱ -و غیره ...

جشنواره فیلمهای روسی

درهفته فیلم سینمای‌اتحاد جماهیر شوروی که از۴شنبه ۲۲تا ۲۸ اردیبهشت‌ادامه‌می‌یابد تعدادی‌از فیلم های سینمای‌امروز شوروی رامی توان‌دید.

سومین قطعنامه‌کنفرانس ملی کار :

دولت به کارگران زمین رایگان میدهد

حداقل وحداکثر مزد کارگران‌تعادل‌میابد

بعد از ظهر روز پنجشنبه سومین کنفرانس ملی کار با صدور قطعنامه‌ای به کار خود پایان داد .

کنفرانس که جلسات آن مرتب ازروزدوازدهم اردیبهشت ماه تشکیل شد در زمینه های تامین مسکن کارگران و نقش دولت و کارفرمایان وکارگران دراین زمینه نقش سازمانهای کارفرمائی‌و کارگری درتوسعه اقتصادی و اجتماعی کشور و مرز و ارتباط آن با بهره‌وری کار به‌بحث پرداخت .

قطعنامه

سومین کنفرانس ملی کار از روز دوازدهم تا شانزدهم اردیبهشت‌ماه ۱۳۵۰ با شرکت نمایندگان دولت وکارفرمایان و کارگران در سالن‌ششم‌بهمن وزارت کار وامور اجتماعی تشکیل گردید .

کنفرانس سپاس بیکران خود را به پیشگاه شاهنشاه آریامهر تقدیم میدارد. پیام الهام‌بخش‌و آموزنده‌ذات‌مقدس ملوکانه و فرمایشات معظم‌له‌در کاخ سازمان برنامه خطوط اصلی کار کنفرانس راترسیم و راه آنرا روشن ساخت .

کنفرانس پس از بررسی گزارش دبیرخانه و تبادل نظر درباره موضوعاتی‌که در دستور قرار داشت انجام اقدامات و اتخاذ تدابیر نسبت‌به مواردزیر را توصیه مینماید :

۱ـ دولت زمین‌لازم را در محلهای مناسب بطور رایگان و یا به بهای ارزان دراختیار شرکت های تعاونی مسکن یا سازمان ها و واحدهای صنعتی که‌برای تهیه مسکن کارگران اقدام مینماید قرار دهد و جهت تسهیل‌امروبرای‌اینکه‌موسسات مالی ذیربط بتوانند وامهای دراز مدت با بهره‌نازل‌دراختیار شرکت‌های تعاونی مسکن کارگران‌ویا بانك‌رفاه‌کارگران و بانك رهنی ایران قراردهند وجوه کافی‌ضمن اعتبارات‌برنامه عمرانی کشور بصورت تفاوت نرخ بهره و برای ایجاد تاسیسات شهری منظور نمایند تا بدین ترتیب هزینه تامین مسکن تقلیل یابد .

نقش کارفرما

۲ـ کارفرمایان به‌اقتضای موقعیت کارگاه سرمایه‌گذاری در مسکن را ضمن سرمایه اولیه تاسیس واحد صنعتی منظور دارند وبه‌ایجاد مسکن مبادرت‌و با شرایط مناسب در اختیار کارگران موسسه خود قرار دهند ودر تشکیل صندوقهای پس‌انداز مسکن کارگران از طریق انعقاد پیمانهای‌دستجمعی مشارکت نمایند .

۳ـ کارگران بایجاد و توسعه شرکت‌های تعاونی مسکن و تقویت بنیه مالی آنها مبادرت و به آموزش اصول تعاون‌توجه لازم مبذول نمایند .

۴ـ دولت جهت انجام بررسیها و اتخاذ تدابیر لازم درموردمسائل مربوط به مسکن کارگران و ایجاد هماهنگی دراین زمینه‌به تشکیل کمیته سه‌جانبه تامین مسکن کارگران با شرکت نمایندگان سازمانهای ذیربط دولتی وسازمانهای کارفرمائی‌و کارگری مبادرت نماید .

۵ـ موجبات تکمیل‌مقررات مربوط به حمایت قانونی از نمایندگان سازمانهای کارگری فراهم گردد و نیز حمایت مذکور به سازمانهای کارگری حرف مختلف تسری داده شود .

آموزش کارگران

۶ـ با توجه به سودمندی برنامه های آموزشی وزارت کاروامور اجتماعی در سطوح مختلف (کارکنان وزارت کار وامور اجتماعی و سازمانهای وابسته و همچنین مسئولین سازمانهای کارفرمائی و کارگری و نمایندگان کارگر) موجبات توسعه و تقویت هرچه بیشتر این برنامه‌ها و فعالیت‌هافراهم گردد .

۷ـ سازمان برنامه با استفاده از نظرات سازمانهای‌کارفرمائی و کارگری نسبت به تنظیم و اجرای برنامه‌ها و طرحهای تحقیقاتی در زمینه شناخت‌علمی امور و مسائل کارگری و کارفرمائی اقدام نماید .

۸ـ آن قسمت‌از برنامه عمرانی‌پنجم کشور که‌ارتباط‌با مسائل‌نیروی انسانی و امور کارفرمائی و کارگری و خدمات رفاهی کارگران دارد دردستور کار چهارمین کنفرانس ملی کار قرار داده شود تا توصیه های لازم به مسئولان برنامه ریزی ارائه گردد .

۹ـ بمنظور توسعه همکاری وحسن تفاهم‌بین کارفرمایان و کارگران و حل مسائل‌مربوط کمیته‌هائی با شرکت نمایندگان سازمان های کارفرمائی و کارگری برای هررشته از فعالیت های صنعتی و حرف تشکیل گردد.

۱۰ـ بمنظور مشارکت در تهیه و تنظیم برنامه‌عمرانی پنجم‌کشور و ارائه نظرات و پیشنهادات کمیته‌های سه‌جانبه در هریك از صنایع مختلف تشکیل شود و توصیه‌های لازم را در زمینه هر صنعت بخصوص و مسائل‌و امور مربوط به رفاه کارگران آن صنعت مطالعه و پیشنهادات لازم به وزارت کار و امور اجتماعی و سازمان برنامه ارائه نمایند .

طبقه‌بندی مشاغل

۱۱ـ از طریق توسعه برنامه های کارآموزی حرفه‌ای (در ضمن کار یادر مراکز آموزش حرفه‌ای) و بالا بردن سطح مهارت نیروی کار کشور و اجرای سریع برنامه‌های طبقه‌بندی مشاغل ترتیبی اتخاذ گردد که بین حداقل‌وحداکثر مزد پرداختی در واحد های تولیدی و صنعتی حتی‌الامکان تعادل و توازن منطقی برقرار گردد و میزان مزد درصنایع‌و نواحی مختلف بصورت دقیق‌تر و اصولی‌تری تعیین گردد .

۱۲ـ **دراجرای اصل چهارم منشور انقلاب سفید ایران نسبت به تعمیم قانون سهیم کردن کارگران اقدام و ضمنا در انعقاد پیمانهای‌دستجمعی دراین زمینه به ارتباط بین بهره‌وری کار و سهیم کردن توجه‌کافی مبذول گردد .**

۱۳ـ کارفرمایان نسبت به بهبود سازمان و روش تولید و مدیریت وایجاد یك سیستم منطقی جهت اندازه گیری بهره‌وری کار در واحدهای مربوطه اقدام نمایند و وزارت کار وامور اجتماعی با استفاده از همکاری سایر سازمانهای دولتی ذیربط بویژه وزارت اقتصاد و سازمان برنامه ـ و سازمانهای‌کارفرمائی و کارگری همکاری و مساعدت لازم را به منظور آموزش فنون بهره‌وری و راهنمائی کارفرمایان و مدیران و کارگران صنایع مبذول دارد .

۱۴ـ در اتخاذ روش‌های بهره‌وری کار باید مزد و سایر شرایط کار مورد نظر قرار گیرد .

۱۵ـ کارفرمایان به منظور افزایش قدرت خرید کارگران نسبت‌به تهیه مایحتاج اولیه آنان و تحویل آن به قیمت ارزان (بصورت مستقیم و یا ازطریق شرکت‌های تعاونی) اقدام نمایند .

صندوق پس انداز مسکن
حساب پس انداز خشت اول
بانك رهنی ایران
برای تمام عمر
به شما و افراد خانواده شما
ماهانه ۷ هزار تومان
جایزه میدهد
فقط بانك رهنی ایران
یك درصد بیشتر
از کلیه بانکها به پس انداز شما
بهره میدهد

چهار دیواری اختیاری
B.5

کف پوش وینیل تایل
پارنکس
نرم ـ نشکن ـ بدون بو و عایق رطوبت
احتیاج به واکس ندارد و با آب وصابون
بآسانی شسته میشود

پخش انحصاری ـ
شرکت مکالئوم ایران ـ
کلیه تجهیزات و تزئینات ساختمان یك جاوزیریك سقف
کف پوش پلاستیکی پارنکس ـ فرش ماشینی ـ پارکو پارکت ـ مکا وال روکش پلاستیکی دیوار
کف پوش یکپارچه مکالئوم ـ پوشش مخملی ولوتکس ـ کاغذ دیواری و پرده کرکره مکافلکس
شرکت مکالئوم ایران
خیابان شاه ساختمان آلومینیوم تلفن: ۶۶۰۰۳۵ ـ ۶۶۰۲۰۱

اخبار شهرستانها
شنبه ۱۸ اردیبهشت ماه ۱۳۵۰ ـ شماره ۱۳۴۸۶

این مرد از شهرداری اصفهان عوارض میخواهد!

او برای دریافت عوارض مزبور، ۱۵ روز به شهرداری مهلت داده است!

مرد سی‌وپنج‌ساله‌ای بنام سید جلال طاهری معروف به «کدخدا» در اصفهان مدعی‌شد که‌شهرداری اصفهان باید عوارض گلهای‌اماکن عمومی را بوی بپردازد!

این مرد که دوسال است پس از گذراندن پانزده‌سال زندان‌به جرم قتل پسر برادرش از زندان آزاد شده است مدعی است که بطور شبانه روزی از گلهای شهرداری مواظبت میکند.

«سیدجلال» که گفته میشود کمی اختلال حواس دارد در کناربلوارها وباغچه‌های شهرداری قدم میزند و اگر کسی به گلها ویا چمن‌های شهرداری نزدیك شد با کشیدن سوت ممتد وی را از این کار بر حذر میدارد!

«سیدجلال» اعلام کرد که مدتی است از گلهای شهرداری محافظت میکند ولی شهرداری باو توجهی ندارد! وی‌متذکرشداگرشهرداری اصفهان ازاین پس‌عوارض ومالیات گلهای خود راباو نپردازد ازگلها مواظبت نخواهد کرد!

«سید جلال» در گفتگوی خود باگروهی از مردم که بدور اوجمع شده بودند به شهرداری اصفهان فرصت داد که ظرف پانزده روز به درخواست وی جواب مثبت دهد!

وی گفت من با دریافت مبلغ یکهزار و هشتصد ریال عوارض عادلانه بزرگترین خدمت را به شهرداری خواهم کرد. سیدجلال در پایان گفتگوی خود بخبرنگار ما در اصفهان که در جمع مردم حضور داشت گفت: اگرشهرداری ظرف پانزده‌روز حاضرنشد عوارض ماهانه‌اش رابمن بپردازد، ماموران آن بایدحتی برای‌آب دادن گلهای سطح شهر از من اجازه‌نامه کتبی داشته باشند!

کشف تریاك

توسط مامورین پاسگاه‌ژاندارمری «امین‌آباد» شهرری از شخصی به نام «حسین‌سرخه‌ای» مقداری‌تریاك و یکدستگاه وافور کشف شد.

بنا به گزارش خبرنگار ما در شهرری: متهم از طریق پاسگاه ژاندارمری امین آباد به دادسرای تهران اعزام شد.

تقاضای ۱۵ سال زندان برای سارق گوسفند!

دادستان اصفهان برای جوانی که به اتهام سرقت ۷۱ راس گوسفند در زندان شهربانی اصفهان بسر می برد تقاضای ۱۵ سال زندان کرد.

بنا به گزارش خبرنگار مادر اصفهان: وی« سید محمد موسوی» نام دارد و متهم است که ضمن ایرادجرح‌به یدالله توکلی چوپانی از اهالی‌تودشك کوهپایه اصفهان ۷۱ راس گوسفند وی را به سرقت‌برده و به مبلغ دویست وهفتاد هزار ریال فروخته است.

مبارزه با آفات

عملیات هوائی مبارزه با آفات نخیلات که از اوائل اردیبهشت ماه جاری در مناطق آبادان و خرمشهر شروع شد، همچنان ادامه دارد.

سخنگوی اداره کل کشاورزی خوزستان‌دراین‌مورد به‌خبرنگار ما در اهواز گفت: تاکنون طی یکصد و شصت و نه پرواز چهار هزار و ششصد و ۶هزار و ششصد اصله نخل علیه‌آفات گوناگون سمپاشی شده است.

سوغات ولایات
هادی خرسندی

نان بردو نوع است: نان‌معمولی و نان نمونه!

سوغات مشهد:

باطلاع عموم مسئولین مربوطه، از استاندار، تا بخشدار و شهردار ودیگر مقامات ولایات می رساند که دلخور شدن از مطالب این ستون اکیدا ممنوع است. چون صرفا برای شوخی و تفریح نوشته میشود. وگرنه موهم از گردن ما نازکتر است!

سوغاتچی

سوغات امروز ما درباره نان است.

همانطور که در کتابهای درسی نوشته‌اند نان بردو نوع است. نان معمولی و نان نمونه. نان معمولی نانی‌است که بطور معمول آنرا میخورند. نان نمونه نانی است که بطور نمونه آنرا میخورند!

بنابراین، چون نان بردو نوع است، نانوائی‌هم بردو نوع است. اول نانوائی معمولی دوم‌نانوائی نمونه نانوائی معمولی جائیست که در آنجا نان معمولی پخته میشود و نانوائی نمونه جائی است‌که درآنجا نان‌نمونه پخته‌میشود.

اخیرا شهرداری ولایت مشهد، یک نانوائی نمونه تاسیس کرده، که‌درآن نانهای نمونه پخته میشود. بنابراین شهرداری هم بردونوع است اول شهرداری معمولی،که نانوائی معمولی تاسیس می‌کند. دوم شهرداری نمونه که نانوائی نمونه تاسیس می‌کند.

اکنون که ما دانش آموزان عزیز فهمیدیم شهرداری بردونوع است، پس نتیجه میگیریم که شهردار هم بردو نوع است. اول شهردار معمولی، که برشهرداری معمولی تصدی دارد، دوم شهردار نمونه که برشهرداری نمونه تصدی دارد.

بنابراین هرشهرداری که نان نمونه پخت شهردار نمونه است. وهر شاطری که نان نمونه از تنور درآورد، شاطر نمونه است. و نظر باینکه هرنانوائی احتیاج به خمیرگیر دارد پس باید بدانیم که هرخمیرگیری که‌ازخمیر او نان نمونه پخته شد، خمیرگیر نمونه است ...

این مقدمات، همانطور که اشاره شد، درباره‌افتتاح نانوائی نمونه شهرداری در ولایت مشهد است که اخیرا، جناب شهردار، باتفاق اعضای انجمن شهر و مدیران جراید ازآن بازدید بعمل آوردند و نانهایش رازیردندان، مورد آزمایش قرار دادند ورای دادند که الحق‌والانصاف نان‌های نمونه‌ایست. واگر شهرداری تمام کارهایش را بگذارد و نانوائی باز کند، خواهد توانست خدمات‌شایان توجهی، بهمشهریان خود بنماید

آقای شهردار برای حاضران توضیح داد که‌دراینجا نان نمونه بقیمت کیلوئی ۷ ریال فروخته میشود. واسلوب بهداشت کاملا درآن رعایت میگردد.

توضیح اخیر آقای شهردار، موجب نگرانی اهالی گردیده. چون عده‌ای از اهالی میگویند نان بهداشتی به مزاج ما سازگار نیست و نظرباینکه معده ما،عادت‌باینجور چیزهای بهداشتی ندارد، احتمال میرود با خوردن‌نان‌های نمونه مریض شویم! همچنین عده‌ای از اهالی ولایت‌مشهد، طی نامه و تلفن و تلگراف از سوغاتچی پرسیده‌اند که آیا نان نمونه راهم‌مثل نان‌های معمولی میشودتوی‌آبگوشت «ترید» کرد و باترشی لیته خورد، یا خیر؟

در جواب این عده از اهالی محترم مشهد، سوغاتچی عرض می‌کند که نه‌خیر. چون فعلا در ولایت شما فقط‌یک نانوائی نمونه وجود دارد. نان خوراک اهالی را نمی‌تواند تامین کند.

بنابراین هرکدام از اهالی، باید یک نان نمونه‌بخرند وقاب کنند و بگذارند روی پیش بخاری! و بعنوان تنها یادگار شهرداری، از گزند بلیات حفظش کنند یا اینکه هرروز، عده‌ای از اهالی، در دستجات منظم ومرتب، از جلو نانوائی نمونه، رد بشوند ونان‌های نمونه را از دور نگاه‌کنند و نفس عمیق بکشند

بنابراین ما دانش آموزان عزیز نتیجه می‌گیریم که نان بردونوع است، نان خوردنی ونان تماشاکردنی نان خوردنی آنست که باغذا یا پنیر یا خالی، گاز میزنند و میخورند اما نان نگاه کردنی‌آنست که عکسش را میگیرند وچاپ می‌کنند توی روزنامه، تاهمه از وجود چنین نانی مطلع باشند!

در خاتمه بقای عمر شاطران نمونه. خمیرگیران نمونه. خلیفه‌های نمونه، وخلاصه همه نمونه‌ها را آرزومندیم!

سیل مهیبی که ۱۸۰ خانه را ویران ساخت

سیلی که براثر بارندگی های شدید در همدان جاری شد، بیش از آنچه ابتداتصور میرفت، ویرانگر بود... سیلاب در روستای «اوزبین» واقع در ۹ کیلو متری «کبوتر آهنك» خساراتی وارد ساخت. دراین دهکده چهل خانه روستائی ویران‌شدو تعداد زیادی ازخانه ها آسیب دید. (مشروح خبر ویرانی های سیل قبلا به‌استحضارخوانندگان عزیز رسید) در دهکده «تاسران» پنجاه و یك‌خانه ویران شد وعده‌ای بی خانمان گردیدند.

در روستای «نگارآباد» نیز سیلاب خسارات قابل‌توجهی ببارآورده و بطور کلی نود خانه دیگر ویران شده و صاحبان آنها از هستی ساقط شده‌اند.

عکس بالا، صحنه‌ای از خرابی های‌سیل را در دهکده «نگارآباد» همدان نشان میدهد.

یك تن آرد برای ده هزار نفر

قراری که برای تامین آرد مصرفی رامسر گذاشته شد

به منظور رسیدگی به وضع‌نان وتعدیل نرخ‌آن در رامسریکصد و هشتادو هشتمین جلسه انجمن شهر رامسر بریاست آقای‌دکتر محمدعبدالرزاقی، با حضور کلیه اعضاء درسالن شهرداری این شهرستان تشکیل شد.

دراین جلسه خرید پنجاه تن آرد مورد مصرف اهالی توسط شهردار رامسر به‌اتفاق‌آراءتصویب شدو به‌شهردار ابلاغ گردید.

بنابدستور استاندار مازندران آقای علی مسیحا شهردار رامسر موظف‌است طبق سهمیه تعیین‌شده پنجاه تن آرد مزبور را ازاداره کل غله و نان خریداری کند و دراختیار نانوایان شهر قرار دهد. براساس‌تصمیمات‌متخذه برای‌هرده هزارنفر ازاهالی رامسریك‌تن آرد سهمیه تعیین شده‌است.

بنابگزارش خبرنگار مادررامسر در جلسه‌دیروز انجمن شهربرای تعدیل نرخ نان در این‌شهرستان نیز تصمیماتی اتخاذ گردید.

نقش‌های زندگی..

پهلوان گوش کن!

به محمد نایب زاده، اهل «تبریز» خبر دادند، دوستت «خلیل» پشت سر تو صفحه گذاشته و مقادیری بدوبیراه نثارت کرده است، نایب زاده که در عالم خیال خود را پورپهلوان نایب میدانست از شنیدن این‌خبر چنان براشفته ودژم شد که فی‌المجلس پاشنه های گیوه را ورکشید و بسرعت نسیم عیار و صلابت پهلوان نایب خود را به حریف ناسزاگو رساند و به محض برخورد با او پهلوان‌مآبانه گوش او را به دندان گرفت و کند! مامورین انتظامی هم پهلوان گوش‌کن! رابه‌جرم نقص عضو یک بنده خدا گرفتند وبه زندان فرستادندتا قانون معلوم کند آیا کسی حق دارد به بهانه ناسزا شنیدن آنهم در غیاب گوش کسی را بکند یا نه؟

عروس پرافاده!

«نسرین خانم» ۱۵روز بعد از ازدواجش، به افتخار اقوام خود ضیافتی ترتیب داد و سفره‌ای رنگین برایشان گسترد. درساعت موعود، میهمانان خوش اقبال از گرد راه رسیدند و بسوی اطعمه و اشربه حمله‌ور شدند. در گرماگرم سورچرانی، «فاطمه» مادر شوهر «نسرین» به سرفه افتاد! فورا لیوانی آب برایش مهیا کردند شاید آرام بگیرد، اما سرفه ها زیاد شد و کم نگردید!

«نسرین‌خانم» برآشفت که این‌چه مادر شوهری است؟! و سفره را بهم ریخت و ضیافت را برچید و یک راست بدادگاه حمایت خانواده رضائیه‌رفت‌که من، طلاق میخواهم! شوهرش را احضار کردند، او راضی‌به طلاق نشد، اما نسرین دوپایش را دریك کفش کرده‌و خواستارجدائی است‌که‌چرا مادر شوهر سر سفره غذا، سرفه کرده است. خدا آخر و عاقبت اینچنین عروسان پرافاده را بخیر گرداند!

تبریکات

جناب آقای قاسمی نژاد

انتخاب شایسته جنابعالی‌رابه شهرداری شهرستان قم‌صمیمانه بجنابعالی و مردم قم تبریك عرض میکنم.

آ ـ ۳۹۹۹ عبدالرحمن روشن

جناب آقای قاسمی نژاد شهردار محترم قم

انتخاب شایسته جنابعالی رابه‌سمت شهردار قم تبریك‌میگوئیم.

علی دهقان. علی مهنازمنش. منوچهر نفیسی. یاور همدانی

آ ـ ۸۳۹۴

قابل توجه پیمانکاران محترم ساختمانی‌و کارخانجات مصرف کننده مفتول

باتوجه به‌اینکه مقدار سفارشات آهن‌های بتونی ازنوع ساده و آجدار وآجدار پیچیده و همچنین سفارشات مفتول های آهنی نمره ۵ر۵تا۱۰ که‌باینشرکت رسیده است. بطور غیر منتظره‌ای افزایش یافته تقاضا دارد ازنظر آنکه وقفه درکار تحویل‌بموقع حاصل نگردد، حداقل سه ماه قبل‌از زمانیکه کالا مورد نیازاست سفارشات خودرا به‌اداره فروش اینشرکت واقع درخیابان شیراز (بجهت‌آباد) شماره ۲۴۸ اعلام فرمائید.

آ ـ ۸۴۶۳ شرکت سهامی کارخانجات نورد ایران

دعوت مجمع عمومی عادی سالیانه شرکت سهامی کوم‌اوریان (نوبت دوم)

چون‌درجلسه مجمع عمومی عادی سالیانه شرکت سهامی کوم‌اوریان مورخ ۱۱ر۲ر۱۳۵۰ اکثریت لازم برای حصول‌حد نصاب حاصل نگردید بدینوسیله از صاحبان سهام دعوت میشود که‌در جلسه‌مجمع عمومی (نوبت دوم) که‌درساعت ۵بعداز ظهر روز شنبه ۱۵ر۳ر۱۳۵۰ در محل شرکت واقع در تهران ـخیابان بزرگمهر ـ شماره ۷۹ تشکیل میشود حضور بهمرسانند.

دستور جلسه همان دستور جلسه قبلی یعنی تصویب بیلان‌و انتخاب هیئت مدیره وبازرس شرکت میباشد.

آ ـ ۴۰۳۵ شرکت سهامی کوم‌اوریان

آگهی دعوت

مجمع عمومی عادی صاحبان سهام شرکت سهامی اتونور در تاریخ شنبه اول خرداد ماه ۱۳۵۰ ساعت ده صبح درمحل‌شرکت واقع در خیابان جیحون ساختمان ثابت‌پاسال تشکیل میگردداز کلیه صاحبان سهام دعوت‌میشود که‌درتاریخ مقرر درمحل شرکت حضور بهمرسانند.

دستور جلسه عبارتست از:

۱ـ انتخاب هیئت مدیره شرکت

۲ـ تعیین خط مشی آینده شرکت

آ ـ ۴۰۱۳ بااحترام شرکت سهامی‌اتونور

اطلاعیه

سازمان تاکسی تلفنی

شماره تلفن‌های سازمان تاکسی تلفنی وابسته به شرکت تعاونی رانندگان تاکسی وکرایه تهران به ۲۰ـ۷۵۲۱۱۱و۲۰ـ۷۵۴۲۱۱ تبدیل شده و سازمان مربور باداشتن اتومبیلهای مرتب و مجهز به بی‌سیم در تمام ساعات شبانه روز آماده رفع نیازمندیهای فوری‌ساکنین محترم پایتخت بوده وبسیار خوشحال است که برای اطلاع ازامتیازات دیگر تاکسیهای تلفنی بایکی ازشماره تلفنهای بالا تماس حاصل فرمایند. مدیر عامل

دعوتنامه مجمع عمومی فوق‌العاده‌صاحبان سهام شرکت سهامی شیلات ایران

بدین وسیله باطلاع صاحبان سهام شرکت سهامی شیلات ایران میرساند که مجمع عمومی فوق‌العاده شرکت در ساعت ۵ر۸ صبح روز دوشنبه ۱۰خرداد ماه ۱۳۵۰ در محل دفتر مرکزی شرکت تشکیل خواهدشد از صاحبان سهام دعوت میشود در جلسه مزبور حضور بهمرسانند.

دستور جلسه:

۱ـ رسیدگی نهائی و تصویب ترازنامه سال ۴۶ـ۴۷ شرکت.

۲ـ رسیدگی و اتخاذ تصمیم نسبت بمسائلی که در مجمع عمومی مورخ ۱۵ شهریور ماه ۱۳۴۹ مطرح بوده‌است.

۳ـ طرح‌و تصویب امور معوقه م‌الف ۱۸۲۲

شرکت (سهامی شیلات‌ایران)

۱ـ۲ آ ـ ۸۲۷۲

آگهی تجدیدمزایده معدن‌سنگ موزائیک‌قره بورون آذرشهر

اداره کل اقتصاد آذربایجان شرقی بهره برداری از معدن فوق‌الذکررابرای‌مدت‌ده سال از طریق مزایده کتبی واگذار مینماید.

داوطلبان میتوانندبدفتر این اداره درتبریز مراجعه وبااخذ برك شرایط‌و مقررات و مشخصات معدن مزبور پیشنهادات خودرا بانضمام‌قبض سپرده بمبلغ ۰۰ر۱۰ ریال بابت سپرده شرکت در مزایده در پاکت‌لاك و مهر شده تا ساعت ۹صبح روزدوشنبه ۳ر۳ر۵۰ بدفترمذکور تسلیم‌ورسید دریافت دارند.

پیشنهادات رسیده ساعت ۱۰صبح همان‌روز باز و برنده مزایده تعیین خواهد شد.

اداره کل اقتصاد آذربایجان‌شرقی

مؤسسهٔ انتشارات امیرکبیر

دایرة‌المعارف

دانش بشر

با بیش از ۸۰۰۰ تصویر و ۵۰ تابلوی بزرگ

گمشده

فتح‌اله محمدی مدت پنج ماه است از منزل خارج و دیگر بازنگشته است. هرکس‌اطلاعی از نامبرده‌دارد خواهشمنداست به تلفن۳۱۲۳۱۵ خیاطی‌برومند خبر دهد

آگهی رسمی

جلسه مجمع عمومی عادی سالیانه شرکت سهامی خاص بانك سپه در ساعت ۱۰ و نیم صبح روز چهار شنبه بیست و نهم اردیبهشت ماه یکهزار و سیصد وپنجاه درمحل‌ساختمان اداره مرکزی بانك‌تشکیل می شود.

دستور جلسه

۱ ـ استماع گزارش هیئت مدیره وهیئت نظارت بازرسان.

۲ ـ رسیدگی و تصویب ترازنامه سال ۴۹

۳ ـ تصویب بودجه سالیانه.

۴ـانتخاب بازرسان. بانك‌سپه

مؤسسهٔ انتشارات امیرکبیر

رمان دوپولی

نوشته: برتولت برشت

ترجمه: ا. باقرزاده

منتشر شد

نمایندگان اطلاعات در خدمت مردم

باغات مرکبات داراب دچار کم آبی شده

در قسمت غربی شهرداراب، باغهای مرکبات بر روی تپه‌و دامنه کوه قراردارد‌که همه از آب‌رودخانه «رودبار» آبیاری میشود. امسال‌براثر کم شدن آب‌رودخانه وپائین رفتن‌سطح آب، تمام باغهای این ناحیه باخطر خشکسالی روبرو شده و چنانچه فورا برای آبیاری آنها اقدام نشود، بیش از ده هزار اصله درختان بارور پرتقال، نارنگی لیمو ونارنج ازبین خواهدرفت. جمعی از باغداران مرکبات داراب‌ضمن اظهار مراتب بالا در دفتر نمایندگی روزنامه اطلاعات، گفتند: در هشتصد متری‌این ناحیه، یک چاه عمیق وجود دارد و با صرف مبلغی در حدود سیصدهرارریال میتوان آب چاه را با لوله های شش اینچی به این باغها رساند. باغداران انتظار دارند مقامات مربوطه درباره رساندن آب باین ناحیه قدم های موثری بردارند.

نگرانی نان و گوشت

باهمه کوششی‌که ماموران شهرداری زرند کرمان برای تامین‌رفاه و آسایش‌مردم این ناحیه از خود نشان میدهند باز هم عده‌ای از پیشه‌وران به نرخ شهرداری توجهی نمیکنند و نان ـ گوشت ودیگر ارزاق عمومی‌رابه قیمت‌گران و با نرخ دلخواه خود می‌فروشند! وضع‌آب آشامیدنی شهرهم چندان رضایت بخش نیست. عده‌ای از اهالی زرند کرمان ضمن اظهار مراتب‌بالا در دفتر نمایندگی روزنامه اطلاعات، درخواست کردند مقامات مربوطه درباره تامین آب آشامیدنی و جلوگیری از گرانفروشی اقدام لازم مبذول دارند.

اهالی «تل‌بادی» شیراز و مشکلات آنان

چند نفر از اهالی دهکده «تل‌بادی» شیرازضمن مراجعه بدفترنمایندگی‌روزنامه‌اطلاعات در شیراز اظهار داشتند.

مدت ها پیش مسئولین مربوطه به ما وعده دادند که درباره برق، آسفالت و تامین آب‌این‌ناحیه اقدام‌خواهد شد بدنبال‌آن، در مدت کو تاهی زیر سازی آسفالت خیابانها و نصب تیر های برق صورت گرفت ولی‌بعدکار ها تعطیل‌شد تقاضا داریم مقامات مربوطه نسبت‌به رفع مشکلات دهکده «تل‌بادی» اقدام لازم معمول دارند.

در دادگاه حمایت خانواده تبریز:

زنی، پدر خودرا بر شوهرش ترجیح داد..!

دیروز مرد جوانی در تبریز بامراجعه به دادگاه حمایت خانواده این شهرستان شکایت کرد که چون همسرم نیمی از حقوق ماهیانه‌اش را به‌پدرو مادرش‌میدهد حاضر بزندگی با او نیستم! این مرد که تقاضای‌جدائی از همسرش را تسلیم دادگاه کرده بود در مورددرخواست خودگفت: من هنگام انتخاب همسرفعلی‌ام میخواستم با کمك درآمدوی زندگی مرفهی داشته‌باشم‌ولی وی پس از گذشت چند ماه بااینکه پدرش ثروتمنداست ماهیانه‌نیمی از حقوقش رابعنوان کمك به‌او میدهد و فقط نیم‌دیگرش بمن میرسد!

خبرنگار مادر تبریز گزارش داد: چون همسراین مرد در دادگاه حاضرنشد از کمك‌ماهیانه خود به پدرش صرف‌نظر کند وباشوهرش‌بتوافق‌نرسید دادگاه حکم‌جدائی آنهاراصادر کرد.

کشت نهال در ریگزار

از روز گذشته عملیات کشت نباتات کویری در مناطق ریگزار کرمان و مسیر راه آهن زرند ـ بافق شروع شد...

طبق گزارش خبرنگار ما در کرمان، با آغاز عملیات مذکور روزانه چهار هزار نهال در این مناطق غرس خواهد شد و اینکار بمدت یکماه بطول‌خواهد انجامید.

براساس گزارش رسیده‌اعضای اکیپ اعزامی سرپرستی منابع طبیعی استان نیز که به مناطق جنوبی ماهان سفر کرده‌اندهمچنان سرگرم تهیه طرح مرتعداری در این سامان می باشند.

عملیات مبارزه با ملخ مراکشی وبومی که از چندی پیش توسط گروههای اعزامی اداره حفظ‌نباتات اداره کل کشاورزی خراسان و با همکاری سپاهیان ترویج و آبادانی در مناطق مختلف استان آغاز شده همچنان ادامه دارد.

خبرنگار ما در مشهد گزارش داد: تاکنون در سطح بیش از ۲۹۲۲ هکتار ازمزارع آلوده‌برضد این آفت مبارزه‌شده و غالب‌مناطق استان از وجودملخ پاك شده‌است.

خبرنگار ما افزود: دیروز دو گروه دیگر از مامورین اداره‌حفظ نباتات با وسائل مجهز به منطقه لطف آباد درگز اعزام شدند تا فعالیت خود را در این زمینه آغاز نمایند.

اژدها

-۳۷۹-

نوشته: احمد احرار

حیدربیک ایواوغلی. ایشیک آقاسی باشی حرم، در استانه عمارت خوابگاه به استقبال شتافت سلطان بلاعی‌اجازه مراجعت خواست ومرخص شد. آنگاه حیدربیک زیر بغل شاه صفی را گرفته او را در رفتن به بستر کمک کرد.

صفی، بی‌آنکه رخت عوض کند و لباس خواب بپوشد، در بستر لمید و به احضار «آنا» خانم. بانوی حرم و مادر محمد میرزا تنها پسرش که خطبه ولایتعهدی بنام وی خوانده شده بود، اشاره کرد.

ایشیک آقاسی‌باشی، دستور شاه‌صفی را به آغاباشی ابلاغ کرد و او را از پی ملکه فرستاد. مرسوم حرمخانه بود که وقتی شاه یکی از زوجات خود را به خوابگاه فرا میخواند. این خبر بسرعت در حرم انتشار می‌یافت‌و این رسم. درزمان پادشاهی چون صفی‌که کمتر به همخوابگی بازنان رغبت‌میکرد، شدت داشت. آنشب نیز احضار «آنا خانم» نه فقط توجه‌زنان‌و خدمه‌حرمخانه، که تعجب آنها را نیز برانگیخت.

«آغاباشی» هنوز از اتاق ملکه خارج نشده بود که پرده بکناری رفت و مهد علیا با لبخندی تلخ که بیهوده میکوشید تا احساس حیرت و حسادت خود رادر سایه آن پنهان کند. بدرون آمد. آنا خانم، از مادر شوهر خود به سردی استقبال کرد. آن دو زن که هردو از امیر زادگان گرجستان بودند درین اواخر میانه خوشی بایکدیگر نداشتند. اوایل که «آنا» خانم فرزند پسری بدنیا آورده بود مهدعلیا سخت از وی حمایت میکرد و عشق شاه نسبت به مریم نیز براستحکام این رابطه می‌افزود. مهدعلیا میکوشید نظر توجه شاه صفی راهرچه بیشتر بطرف مادر ولیعهد جلب کند تا شاید عشق مریم از پسرش بیفتد. آنا خانم نیز که براثر بدنیا آوردن پسری برای شاه، در معرض حسادت وکین‌توزی سایر زنان قرار داشت و مهمتراز آن، عشق شاه به دختر تهمورث خان پیوسته او را بیمناک میساخت، به‌حامی متنفذ و مقتدری چون مهدعلیا نیازمند بود.

بعد از جنگ گرجستان و آواره شدن تهمورث‌خان و خانواده‌اش، بنظرمیرسید ماجرای عشق مریم نیز منتفی شده است واز همان ایام «آنا» خانم رفتار خود را عوض کرد. بخلاف گذشته نسبت به مهدعلیا اظهار کوچکی نمیکردوبلکه میکوشید مقام خود را بعنوان ملکه و مادر ولیعهد در دستگاه حرمخانه تنفیذ کند. این رفتار با مقاصد قدرت طلبانه مهدعلیا مغایر بود. اما حرمخانه که‌از تکبر فروشی و استبداد ویکه‌تازی‌مهدعلیا بتنگ آمده بود مدعی تازه را تقویت میکرد و برآتش رقابت عروس و مادر شوهر دامان میزد.

مهدعلیا تصور میکرد که قادر خواهد بود عروس خود را بنحوی از آن رفتار باز دارد. اما هر روز که میگذشت «آناخانم» در قدرت طلبی قدمی فراتر میگذاشت و رفته رفته خشم و تنفر«مهد علیا»را برمی‌انگیخت. درروابط «مهدعلیا» و «آنا خانم» کمترین اثری از صفا و صمیمیت باقی نمانده بود معهذا هنوز «مهدعلیا» صورت ظاهر را حفظ میکرد ومجال نمیداد آن رقابت به خصومت آشکار تبدیل شود. چه مهدعلیامیدانست بمحض آنکه مادر ولیعهد رسما و علنا روبروی او قرار بگیرد دشمنان او که جرات پنجه در افکندن بامادر شاه را نداشتند. سنگری پیدا کرده گرد «آنا خانم» جمع میشوند او را حمایت و تقویت خواهند کرد.

در چنان احوالی بود که شاه صفی «آناخانم» را به خوابگاه فرا خواند. ملکه ازین دعوت ناگهانی یکه خورده و غافلگیر شده بود. از زمانی که اردوی شاهی در قزوین اقامت داشت این اولین بار بود که یکی از بانوان‌حرمخانه مورد مرحمت قرار میگرفت و به عمارت خوابگاه دعوت میشد. در حالیکه طی این مدت شاه صفی جز به خشونت و بهانه‌جویی نسبت به اهل حرم رفتاری نکرده بود.

تعجب ملکه ازین دعوت ناگهانی کمتر از سایرین نبود. لحظه‌یی در آئینه نگریست ونومیدانه نگاه خود را متوجه آغاباشی کرد:

ـ با این سرووضع چطور میتوانم به آن عمارت بروم ... آخر این چه قسم خبر دادن است؟

آغاباشی شانه‌یی بالا انداخت:

ـ اینجور مداخلات بما نمیرسد!

بخلاف «آنا خانم» آغاباشی حضور مهدعلیا را از نظر دور نمیداشت ومتوجه بود که در رفتار و گفتار خود مرتکب اشتباهی نشود. بجای‌آغاباشی، مهدعلیا در جواب عروس خود گفت:

جشن ولادت دکتر تاگور، دسته گل تیمورتاش زیباترین گلها بود

چهل سال قبل در همین روز

تیمورتاش

دکتر تاگور درسالون مجللی که برای پذیرائی ایشان تدارک شده قرار گرفته بودو دستجات مختلف به سالون مزبوروارد شده گل و هدایای خود را تقدیم میداشتند. زیباترین گلی که نثار دکتر تاگور شد از طرف آقای تیمورتاش وزیردربار شاهنشاهی بود که بوسیله آقای سلمان اسدی نماینده مجلس داده شد. آقای وزیر خارجه یك جعبه نقره که داخل آن گل های پرشده پر گردیده بود ارسال نموده بود. آقای وزیرمعارف نیزدسته گل فرستاده بود.

رهنما

ساعت ۹ ونیم صبح روز جمعه مراسم اعطاونصب نشان درجه اول علمی ازطرف وزارت معارف به سینه دکتر تاگور معمول گردید در این ساعت آقای رهنما معاون وزارت معارف در سالون حضور یافته پس از نطق مختصری نشان را نصب کردویك جلد کلیات شیخ اجل سعدی تذهیب شده وخطی بعنوان هدیه از طرف وزارت معارف اهداء نمود. دکتر تاگور از این همه احساسات تقدیر و تشکر کرد.

افسر

آقای افسر رئیس انجمن ادبی نیز علاوه بردسته گل یك جلد کتاب نفیس نظامی که آقای میرزا عباس خان فرات منشی انجمن آورده بود اهداء نمود: آقای ارباب کیخسرو شاهرخ یك سینی نقره بایك گلدان بزرك نقره کارشیراز ودسته گل ارسال داشته بود.

ساعتی بعد دکتر تاگور در میان یك خرمن گل درحالی که روی صندلی خود نشسته بود از انظار مخفی می‌شد. آقایان دهخدا، میرزا ابوالحسن خان فروغی، سعیدنفیسی، رشیدیاسمی، رحیم زاده صفوی از جمله کسانی بودند که دسته های گل و هدایا تقدیم تاگور نمودند. هیئت کلنی هندی دسته گلی به گردن تاگور انداختند و تحف وهدایائی تقدیم داشتند.

کنفرانس تاگور در سالن معارف

قبل از آنکه دکتر تاگور نطق خود را به زبان انگلیسی بیان کند که به فارسی ترجمه شد و مورد توجه جمعیت کثیری که سالون را پر کرده بودند قرار گرفت آقای قراگزلو وزیر معارف طی نطقی اظهار داشت:

همه آقایان بهتر از بنده میدانند که شعرا وحکما در جامعه دارای چه مرتبه رفیعی می‌باشند، در شب تاریك زندگانی کوکب هدایت ابناء بشرند وقتی یکی از دوستان میگفت با کاروان ایران در خاك عراق میرفتیم، منزل دراز و تشنگی و گرما غالب گردیده چهره ها پژمرده و خاطرها پریشان وافسرده بود. ناگاه یکی از مردم قافله به آواز بلند غزلی از حافظ بخواند. سرور ونشاطی عجیب همه را فراگرفت، گوئی یکباره رنج و تعب از آنها برفت. کیفیت کاروان بشر نیز فی المثل همین بوده و هست. درانات تاگور یکی از آن بزرگان است که مردم عالم را رهین بیان وفکر شاعرانه خود داشته است. وقتی قندپارسی به بنگاله رفت اکنون آن قندوشکر مصفا و مکرر از بنگاله آمده و کام حاضرین محفل را شیرین میدارد.

قراگزلو

پس از سخنان وزیرمعارف دکتر تاگور نطق جالب توجهی به زبان انگلیسی ایراد نمود که بوسیله آقای محسن اسدی ترجمه شد.

هیتلر چه میخواهد

هیتلر

اخیرا کتابی از نویسنده‌ای بنام مسیو کومب نستراد) در اروپا راجع به شخصیت وتظاهرات واعمال و افکار آدولف هیتلر انتشار یافته که مولف این کتاب اظهار عقیده میکند کسی که امروز درآلمان دارای یازده میلیون رای برای ریاست جمهوری باشد نمیتوان او را آدم عادی وبی اهمیت دانست. هیندنبورك با اکثریت ۱۸ میلیون به ریاست جمهوری رسید وبنابر این نمی‌توان فرض کرد که هیتلر آرام و ساکت تماشاچی باشد. بعضی ها او را به لنین وبرخی به ناپلئون وگروهی به کاتالینا نسبت میدهند. البته نبایستی آن عظمت اولی هاو نه آن توهین آخری را باو نسبت داد، اما از حق نمیشود گذشت کسی که امروز در عقاید افراد آلمانی نهضت و جنبشی به وجود آورده آلمانی را که حاضر به پرداخت غرامات بود امروز تشویق میکند که آلمان غرامات ندهد، نمی توان او را یك شخص کوچك دانست.

نویسنده بعد مینویسد: آیا می‌توان تصور کرد که ممکن است در آتیه این شخص مقتدر سریع النفوذ بتواند رشته امور آلمان را بدست گرفته و راهنمای ملت شود، همانطور که موفق شد در آلمان حزبی بوجود آورد که قریب شش میلیون از جوانان فعال ورشید آلمانی را مطیع افکار واحساسات وعقاید خود نماید.

اگر در سال ۱۹۳۲ هیتلر بتواند خود را داخل یکی از مقامات دولتی آلمان بنماید مجبور است قدری افکار خود را تغییر دهد. زیرا افکار او بیشتر جنبه حرف دارد نه عمل و یکی از مرام های هیتلر این بود که یا باید رئیس جمهور باشد یا شانسلیه، حالا که از ریاست جمهوری محروم شده سعی میکند برونیك را زمین زده و خود شانسلیه شود. خطری که هیتلر دارد این است که رفقای حزبی نزدیك او یگانه مقصودشان این است او را آلت رل های سیاسی و مطامع خویش و نیرنك های گوناگون خود قرار دهند.

(نقل از اطلاعات ۱۸ اردی بهشت ۱۳۱۱)

لنگ و کیسه قهرمان!

از: محمدعلی سفری

انتقاد

لابد خبر دارید که مدتی است حمامهای تهران طبق دستور نه تنها از دادن لنك و حوله بمشتریان ممنوع شده‌اند بلکه کیسه و لیف و صابون هم باید اختصاصی باشد و کارگر حمامی باید بالوازم خود مشتری او را تمیز کند.

نگارنده بدون آنکه وارد این بحث شوم که نفس عمل خوبست یا نه و آیا برای ما که از نظر بهداشت عمومی هنوز جلوی دبستانهایمان بستنی فروش دوره گرد ویا اسکیمو فروش، دسته دسته بچه‌ها را با مواد خوراکی فاسد مسموم می کند باید حمام هایمان باینصورت باشد که همانند خود مشتری لخت وعور گردد، فقط بنقل حادثه‌ای میپردازم که چند روز پیش یکی از دوستان قهرمانش بود آنهم با سرانجامی سخت ناخوش آیند.

این دوست که چند ماهی از تهران دور و از تصمیمات اخیر بی خبر بوده است چند روز قبل ساعت پنج صبح وارد تهران میشود وتصمیم میگیرد قبل از رفتن بمنزل، استحمامی بکند و گرد راه از سر شسته، تر و تمیز خدمت اهل بیت برسد.

با چمدان سفر وارد حمام میشود اما در رخت کن نه از حوله خبری می بیند و نه از لنك! سئوال می کند، جواب می شنود که قدغن شده است! میگوید پس وقتی کارگر می آید چگونه «استتار» کنم؟ جواب میشنود که با زیر ـ شلواری خودت وارد شو! او میگوید که اولا زیر شلواری من چرك و کثیف است. ثانیا با در برداشتن آن چطور کارگر مرا بشوید؟! وخلاصه اینطرف و آنطرف حمامی موافقت می کند که یك عدد لنك نو باو بفروشد، او هم راضی میشود. لنك را میگیرد و بخود می پیچد و وارد حمام میشود، چند دقیقه بعد کارگر وارد میشود و دوست مخلص که منتظر بود بعد از آن مجادله و مشاجره مقدماتی حالا با یك کیسه و صابون حسابی سر حال بیاید می بیند که کارگر دست از پادرازتر وارد شده است!

می پرسد پس چرا کیسه و لیف و صابون نیاوردی؟ کارگر جواب میدهد که قدغن است! دوست مخلص میپرسد پس برای چه آمدی؟ کارگر جواب میدهد آمدم تا بالوازم خودتان شما راشستشو بدهم!! و خلاصه در اینجا هم پس از مدتی مذاکره قرار میشود که یك کیسه و یك لیف نو توسط دوست ما از استاد حمامی خریداری و در اختیار کارگر حمام گذارده شود، باضافه یك قالب صابون!

اینکار هم صورت میگیرد، منتهی کیسه نو و رنك شده در همان بادی امر و بمحض رویت آب چنان رنك غلیظی از خود بیرون میدهد که دوست مخلص را بجای تمیز کردن رنگارنك میسازد.

خلاصه شست و شو که چه عرض کنم، هرچه اسمش را بگذارید تمام میشود ودوست نازنین لنك و کیسه و لیف و صابون ابتیاعی را داخل چمدان میگذارد و می آید جلوی گیشه که پول بدهد.

جناب حمامی حساب می کند و رقمی معادل دوسه برابر پولی که رفیق ما در جیب داشت مطالبه می کند که البته ثابت لنك وکیسه و غیره بود.

چاره‌ای نبود، چمدان در حمام بگرو برداشته میشود تا رفیق ما پول را بیاورد و رو ـ به منزل میرود و بجای آوردن سوغاتی و ره آورد سفر، از خانمش مطالبه پول می کند برای پرداختن لوازم نظافت در حمام و حالا خود این قضیه چطور باعث میشود که رفیق ما را اهل بیت دست بیندازند جای خود محفوظ.

پول لازم از خانم دستی گرفته میشود و رفیق ما برمی گردد به حمام پول را میدهد وچمدان را از گرو درمی آورد و بمنزل می آید ولی هنوز نفسی تازه نکرده بود که ناگهان فریاد رعدآسای خانم از اطاق دیگر بلند میشود و دوست ما را سراسیمه به آنجا میکشاند و می بیند آنچه را که هیچ کافری نبیند.

دوست مخلص بعلت بی‌اطلاعی قوام با بی احتیاطی، لنك و کیسه خیس را داخل چمدان گذاشته بود و ظرف همین مدت کوتاه رنگهای صادره از لنك وکیسه تمام محتوای چمدان حتی پارچه هاوسوغاتی های رفیق ما را با همه لباس هایش ملوث کرده بود آنچنان که گوئی یکی از مقلدان «پیکاسو» روی آن پارچه‌ها دست بقلم رفته است!

خانم از کثرت عصبانیت لنك و کیسه را بصورت رفیق ما که هاج و واج مانده بود پرت می کند و او هم سرش را می‌دزدد ودرنتیجه لنك و کیسه بشدت بدیوار اطاق می خورد که برنك آبی آسمانی رنك شده بود و یك پیکره از دیوار را بکثافت می کشد.

جنك سختی بین زن و شوهر درمیگیرد و خانم گریه کنان از خانه بیرون میرود بعد از آنهم رفیق ما یك وقت متوجه میشود که لنك و کیسه کذائی به پهنای یك قالیچه روی قالی کرم رنك کاشی اطاق مشغول رنگرزی است.

لنك و کیسه قهرمان پس از بوجود آوردن این همه حادثه در سطل خاکروبه جای می گیرد و دوست ما برای استمالت وبازگرداندن خانم براه می افتد و در خانه پدر زن اورا می یابد و پس از وساطت پدر زن و مادر زن و مقداری هم خندیدن ایشان بریش جناب دامادی خانم بخانه برمیگردد اما متاسفانه تقریبا تمام آنچه را که لنك و کیسه رنگی کرده بودند بلااستفاده میماند و دوست ما حساب میکرد که این شیرینکاری در مجموع برای او چند هزار تومان تمام شده زیرا قالی کرمان هم ارزش خود را از دست داده است. دوست ما که این ماجرا را تعریف میکرد خودش هم پیشنهاد کرد که حمامها برای این قبیل مشتریان لااقل لنك و حوله و کیسه و لیف را پس از استرلیزه کردن در بسته های نایلونی ممهور به مهر مقامات بهداشتی داشته باشند تا برای دیگران حادثه نظیر آنچه بر سر او آمد نیاید.

بنظر میرسد که بدپیشنهادی نباشد، چون بهرحال بهتر از این است که آدم به حمام برود بدون آنکه لوازم حمام رفتن را در اختیارش بگذارند. تا نظر مقامات در این زمینه چه باشد و اصولا در باره استحمام مخلوق چه تصمیمی بگیرند.

کیفیت کتابهای درسی

یکی از پیشوایان دینی در سخنی میفرماید: «آنکس که نداند در اطراف او چه میگذرد وچه وقایعی رخ میدهد بی اندیشه است» دراین گفتار کوتاه معانی بسیاری مضمر و مستور است. در این زمانه که در هر ثانیه ودقیقه وقایعی حیرت‌انگیز و حوادثی تعجب‌آمیز رخ میدهد مایه افسوس است که از آنها بی خبر باشیم ـ البته روزنامه‌ها ورادیوها نقش موثری در بیان کردن آن وقایع واتفاقات دارند ولی متاسفانه کتب درسی ما به زمان حال وحوادث مهمی که در آن اتفاق می‌افتد اندك توجهی نکرده‌است ـ مثلا در کتب درسی دبستانی از اکتشافات اخیری که بر سطح کره ماه شده و یا اختراعات مهمی از جمله سفاین فضائی واز این قبیل اثرات خبری نیست در صورتی که در کشور های خارج هرسال مطالب کتب درسی چه دبستانی و چه دبیرستانی مکرر تغییر میابد و آخرین اکتشافات و اختراعات مهم وحوادث بزرگی را در کتابهای درسی ذکر میکنند ... مطالب درسی ماشاید ده سال، ده سال هم تغییر نکند ـ مثلا کتاب تاریخ عمومی کلاس پنجم ادبی که ۱۰۶ صفحه است جمله یا جملاتی راجع به حوادث مهم تاریخی چند سال پیش و یا سالهای اخیر ذکر ننموده است. در صورتیکه واقعا لازم است تا محصلین از اتفاقات مهم واساسی که در جهان رخ میدهد آگاهی یابند. چه خوب است از این قبیل، مطالب سودمند که برای همگان منافع فراوان دارد، در کتب درسی مدارس ذکری بمیان آید وچه بسا محصلی دریك نقطه دور افتاده از مملکت نداند که چه وقایع مهمی در جهان امروزه بوقوع می پیوندد این وظیفه وزارت آموزش وپرورش است که این معضل راحل نماید.

سعید یغمائی

درشکه‌چی‌های تهران راننده تاکسی می‌شوند...

ترك عادت موجب مرض است!

جدول کلمات متقاطع

شماره ۵۰۲۵

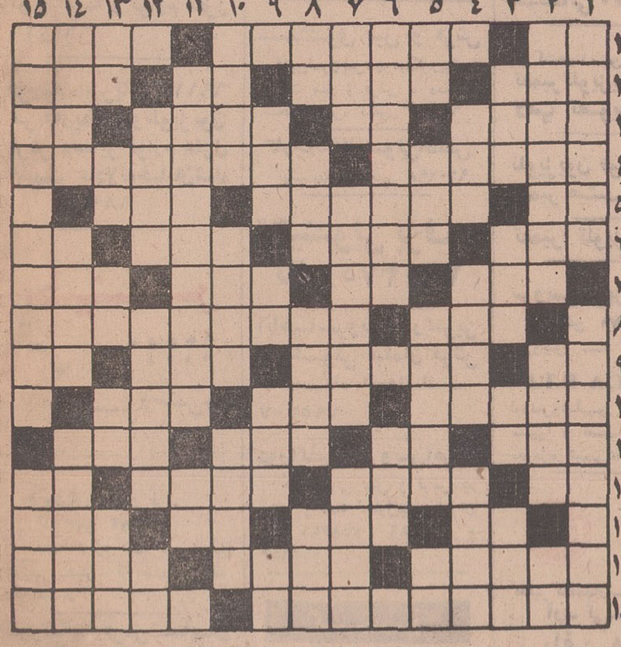

افقی:

۱ـ عیب و عار ـ از کسی دلجوئی کردن ـ نام سفینه مه‌نشین امریکائیان ۲ـ از درخت پریدنش رابه آش ربط داده‌اند! ـ قسمتی از دندان ـ اثر ـ سخن یاوه و بیهوده ۳ـ دسته هنری ـ حرف صریح ـ یکی از حبیبان خدا ـ نوعی خط کش باشد ۴ـ زن خانه‌دار ـ شاعر توانا و نامی قرن پنجم هجری که مذهب اسماعیلیه داشت و مثنوی «سعادت نامه» از اوست ۵ـ عددیست ـ کودك بسیار زیبا را کنایه کنند! ـ خطر بمبش ناگفتنی است ۶ـ صفت بچه یکی یکدانه ـ وسط ـ سگش به همه‌جا سر کشد ـ حالتی بر دریا ۷ـ موئی بر گردنی ـ روستا ـ نمایشنامه ـ موجودی که رستم از کله‌اش کلاهی فراهم آورده بود ۸ـ متاع و کالا ـ از معروفترین مدارس ایران ۹ـ حرف تعجب ـ واحدی در پول ـ یکی از پساوندها ـ خداوند است و درویشان کشند ۱۰ـ یکی از انواع نقاشی ـ راه تغذیه جنین ـ شکاف و ترك ۱۱ـ حرف عصای وارونه ـ خالی در ورق ـ حاکم و مرزبان ـ سرزمین عجایبش خوانند ۱۲ ـ از انواع وسیله طبخ غذا ـ گاهی با، زاری همراه است ـ نوعی ظرف باشد ـ باد سرد ۱۳ـ شب به زبان محلی ـ داشتنش دلیل بر زیبائی نیست! ـ واحدی در سطح ـ ضایع و باطل شده ۱۴ـ ظرفی سفالین که در آن شراب می‌ریختند ـ بدصدا در حمام سر دهد! ـ موز است و ازمیوه های گرمسیری ۱۵ـ یکی ازنام های جبرئیل، فرشته مقرب درگاه خدا ـ از موسیقیدانان دوره ساسانیان.

عمودی:

۱ـ زمانی کمرباریکش، طرفدار بیشتری داشت ـ یکی ازنشان هاست و نام شمشیر حضرت علی (ع) ۲ـ لیاقت و شایستگی ـ چاههای عرب ـ رایحه ۳ـ گاهی بارفت آید ـ هنرپیشه معروف هندی ـ عرق نیشکر ـ بیان کردن و آشکار نمودن ۴ـ از مردان مذهبی دین عیسی مسیح ـ پایتختی که به مه گرفتگی معروف است ـ یکی از معروف ترین نقاشان اروپائی ۵ـ صدر نشین بدن ـ لطیف ـ هرچه بیشتر بکشند زودتر تمام شود ـ عرب می گوید بگو! ۶ـ یکی از غده های ریز و حساس بدن ـ یکحرف و سه حرف ۷ـ جائی برای دوغ و آب ـ شهری در ایران ـ مرد بزرك و بخشنده ۸ـ از کشیدنی‌ها ـ قوت لایموت ـ شهری در استان مرکزی ـ محله و برزن ۹ـ تند که بوزد توفان شود ـ انباشته ـ ـ گاهی با افاده آید ـ اشاره به دور ۱۰ـ رقص و پایکوبی کردن ـ پاداش دهنده ـ سلطان محمود به او علاقه بسیار داشت! ۱۱ ـ یکی از نامهای بهشت موعود ـ جنس قوی ۱۲ـ خون بسته ـ مطلب یا نمایشنامه خنده‌دار را گویند ـ آش ۱۳ـ قلعه ـ ستوران برزمین زنند ـ رودآرام اروپا ـ میگویند از ازل دنده‌یی کم داشته! ـ کار برجسته و چشم گیر ۱۴ـ انگلیسی آب را گوید ـ هرفصل، نوعیش به بازار آید ـ نام قدیم شهرزاهدان ۱۵ـ معروفترین نشان سرزمین دوگل ـ شهری در آذربایجان.

حل جدول شماره ۵۰۲۴

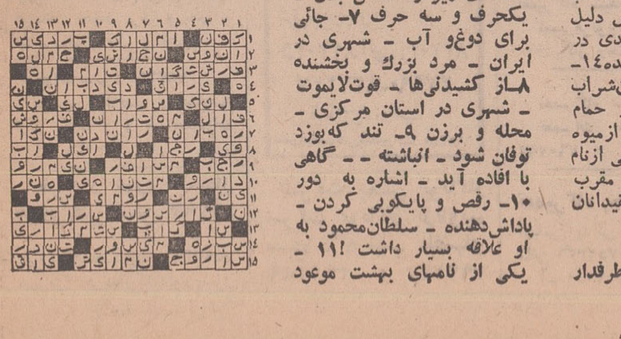

اطلاعات و مردم

۳۱۱۰۸۰

همه روزه ازساعت ۶ تا ۷ بعداز ظهر نظریات شما را منعکس میکند

خانمها را مامور کنید

در خیابان هما منشعب از بلوار الیزابت هرچه مغازه وجود دارد اعم از خواربار فروشی، قصابی، نانوائی، سبزی فروشی، فاقد وضع بهداشت صحیح میباشد، وقتی مامور بهداشت شهرداری برای بازرسی می‌آید روپوشهای سفید خود را از این مغازه بآن مغازه میبرند تاصورت ظاهر قضیه را درست کرده باشند، در حالیکه پس از رفتن مامور وضع بهمان طرز سابق بر میگردد. مردم کالای خوراکی خود را از این مغازه هاباید تهیه کنند که باوضعی که در بالاآمد بهیچوجه موافق با بهداشت عمومی شهر تهران نمی باشد و هرموقع هم که مطلب را بآقایان متذکر میشویم، بخنده و شوخی برگزار میکنند.

ازطرف دیگر کسبه این خیابان پرجمعیت قیمت ثابتی برای اجناس خود قائل نمی شوند و هر روز هر قیمتی که مایل باشند روی اجناس می گذارند و مردم هم مجبورند که از آنان اطاعت کنند: درغیر اینصورت باید کیلو متر ها بروند تا بمغازه دیگری برسند.

من یك بانوی خانه‌دار هستم که از وضع کسبه این خیابان رنج میبرم، ولی چون مسئولیتی اداری ندارم لذا نمیتوانم این کسبه را موظف بانجام وظائف خودشان بنمایم لذا از شهرداری ناحیه درخواست میشود با توجه باینکه هیچگونه چشم داشت مالی در کار نیست چند نفر از بانوان این خیابان را مامور کنند که بکار کسبه خیابان همارسیدگی و آنانرا مجبور نمایند تا دستورات بهداشتی را عمل کنند و مغازه ها را نظافت نمایند و اجناس را بنرخ شهرداری بدست مشتری بدهند.

خانم ـ ب

تلویزیون در کرج

۳۱۱۰۸۰

برنامه‌های تلویزیونی در شهرستان کرج اصلا قابل رویت نیست، یعنی روی صفحه تلویزیون چیزی دیده نمیشود. در حالیکه در ۲۴ فرسخی تهران یعنی قم براحتی میشود برنامه تلویزیون را دید، چرا در ۷ فرسخی تهران که کرج باشد، وضع اینطور است. عده زیادی از اهالی کرج که تلویزیون خریده‌اند، در آنرا بسته و کنار گذاشته‌اند لطفا نقص موجود بر طرف شود تا از تلویزیونهایمان در کرج استفاده کنیم.

احمد پژوهش

دوسال دردست اسفالت!

موضوع اسفالت خیابان تاج است که معلوم نیست به چه دلیل متوقف است در صورتیکه ازاین خیابان هرروز متجاوز بر ده هزار ماشین رفت و آمد میکند و چنان گرد و خاکی بلندمیشود که دیدن عابر و ماشین درفاصله ده متری غیر ممکن میگردد که هم از نظر ترافیك وهم از نظر سلامتی و بهداشت مردم و استهلاک ماشین‌هائیکه رفت و آمد میکنند اهمیت زیادی دارد اکنون مدت ۲ سال است که این خیابان باصطلاح دردست اسفالت است و معلوم نیست پیمانکار مربوطه به چه مجوزی پیمان خود را عمل نمیکند و دستگاه شهرداری چرا عکس ـ العملی نشان نمیدهد؟،

کرمی

تضاد باشمال نشینان

۳۱۱۰۸۰

ایستگاه کلانتری واقع در خیابان کشتارگاه، خیابانش در حال فرو رفتن است و تاکنون مقداری از آنهم فرو رفته است با اینهمه کار اسفالت که در تهران میشود، چرا توجهی بجنوب شهر نمیگردد. ما هم که عوارض میپردازیم و نباید تعاونی باشمال نشینان تهران داشته باشید.

هرمزی

دیوار انبارگونی

۳۱۱۰۸۰

یك انبارگونی در کوچه چهل تن منشعب از بازار آهنگران وجود دارد که دیوار این انبار مقداری فروریخته و قسمتی از آن نیز در حال فرو ریختن است تاکنون چندبار مطلب را بشهرداری ناحیه متذکر شده‌ایم ولی هنوز نیامده‌اند. چون وضع فعلی برای عابران بخصوص اطفال خطرناك است، لازم است هرچه زودتر این دیوار مرمت و رفع خطر شود.

از نفخ شکم تا تعمیر تلویزیون

چندی قبل شرحی راجع بخدمات بخش خصوصی درصفحه اقتصادی روزنامه منتشر شد که از هر نظر مورد تائید مردم است ولی این که کارخانه سازنده معتقد است که «ما تازه بکار ایجاد این صنایع بسیار دقیق پرداخته‌ایم» سخنی است قابل تامل در حالی که این عذر و بهانه که دستاویز صاحبان کارخانه شده و انرا مستمسك خود در جواب شکایت مصرف کننده قرار میدهند بهیچوجه قابل قبول نیست و باحقیقت وفق نمیدهد. زیرا صنعت و هنر و اختراعی که دیگران سالهای سال زحمت ومشقت کشیده و خون دل خورده و تکمیل کرده‌اند دیگر سوار کردن آلات و ادواتش که حاضر و آماده هم هست این حرفها را ندارد، اگر آقایان اختراع و صنعت و هنر جدیدی ارائه مینمودند و آنوقت میگفتند هنوز نواقص دارد و تکمیل نشده قابل قبول بود نه سوار کردن چند تاپیچ و مهره و لامپ و غیره آنهم ساخته و آماده.

دوستی دارم که در یکی از همین کارخانه های مونتاژ تلویزیون کارمی کند و از همه چیز این کارخانه ها هم اطلاع دارد ـ دوستم میگفت لامپ های تلویزیون چند نوع است بسته بمیل و سفارش خریدار، صد درصد، ۸۰ درصد و ۵۰ درصد و بالاخره تا ۳۰ درصد و این آقایان صاحب کارخانه بسته به انصافشان سفارش لامپهای کمتر از صد درصد و حتی گاهی ۳۰ درصد به کارخانه ها میدهند و وارد میکنند و در تلویزیون میگذارند ـ به چند دلیل اول این که لامپ ۳۰ یا ۴۰ درصد خیلی خیلی ارزان‌تر وارد میشود و ثانیا حدود شش ماه بیشتر دوام ندارد و کار نمیکند و مصرف کننده بعد از سه چهار ماه ناچار است برود لامپ راعوض کند و لامپ جدیدی که آنهم بیش از چند ماه کار نخواهد کرد بخرد و علی‌الاتصال جیب این آقایان مملو از پول شود.

نمیدانم یادتان هست یا خیر سال های ۲۳ و ۲۴ یکنفر بنام خانچیان در رشت پارچه تابستانی گاندی که از ابریشم خالص بود میساخت مردم گاندی انگلیسی را متری ۵۰ تومان نمی ـ خریدند و گاندی خانچیان را با طیب خاطر متری صد تومان و بیشتر می ـ خریدند و نوبت هم میگرفتند چرا علت پرواضح است ـ دوا های ساخت داخله را چه عرض کنم چند روز قبل یك شیشه سالویتا خریدم (شاید دیده باشید) نمك نفخ است دیدم اصلا این که خریده‌ام سالویتا نیست یك گل سفید رنگی راتوی شیشه ریخته‌اند که اصلا بدرد نمیخورد ـ شیشه را بردم دواخانه گفتم آقا این شیشه‌ها در گمرك مانده و رطوبت کشیده و فاسد شده است جواب دادند آقاجان اینها را اینجا پر می ـ کنند ـ در حقیقت چشمم پر اشك شد نمیدانم داروخانه راست میگفت یا نه؟ چون بسته بندی شیشه خیلی خیلی عالی و عینا بمثل خارجی بود ـ در هر حال اینگونه مسائل یکی و دو تا و ده تا و هزارتا نیست شیخ اجل سعدی خوب فرموده:

سعدیا حب وطن گرچه حدیثی است شریف
نتوان مرد بسختی که من اینجا زادم

از ما که گذشته است فکری برای آیندگان کنید.

میرزا

اطلاعات و مردم

۱۳۴۷۰ آن جریده تحت عنوان «میدان تاریک» از قول آقای معینی درج گردیده بود اشعار میدارد:

وضعیت میدان قصر که درنامه مزبور به آن اشاره شده است از نظر جدول بندی و تحدید حدود مشخص نیست و بهمین علت تا بحال نصب پایه‌های روشنائی از طرف این شرکت مقدور نشده است.

بدیهی است بمحض آماده شدن نسبت به تامین روشنائی لازم اقدام خواهد شد.

روابط عمومی و اطلاعات شرکت برق منطقه‌ای تهران

بعدازظهر مراجعه کرده‌اند

در صفحه نهم شماره ۱۳۴۵۷ مورخ ۱۴ فروردینماه ۱۳۵۰ شرحی تحت عنوان تصمیمی که گرفته‌اند ـ بامضای آقای محمد زمان جولا اشعار میدارد.

آقای محمدزمان جولا ساعت ۵ بعد ازظهر روز ۲۹ر۱۲ر۴۹ برای پرداخت قسط وام دریافتی به بانك مراجعه نموده‌اند با توجه باینکه ساعت کار بانك رفاه کارگران ۸ صبح تا دوساعت ونیم بعدازظهر است ولی برای رفاه حال مشتریانیکه از بانك وام دریافت داشته‌اند و غالبا بعد از ظهرها برای پرداخت اقساط وام ببانك مراجعه میکنند از ساعت ۴ تا ۶ بعدازظهر باجه کشیك همه روزه بمنظور دریافت اقساط وام دائر میباشد بدیهی است قسطی که در ساعت غیراداری از مشتریان دریافت میگردد بحساب روز بعد منظور میگردد با توجه باینکه روز ۲۹ فروردین آخرین روز سال است و شروع کار بانك از بعداز تعطیلات نوروزی یعنی روز ۷ر۱ر۵۰ بوده است قسط دریافتی از آقای جولا روز ۷ر۱ر۵۰ بحساب وام نامبرده منظور شده لیکن بهره وام از روز ۱ر۱ر۵۰ محاسبه میگردد.

علی کسمائی
مدیر کل دفتر اطلاعات وروابط عمومی

امتحان میشود یاخیر؟

۳۱۱۰۸۰

حدود پنج ماه قبل پرونده‌ای جهت شرکت در آزمایشات رانندگی تکمیل وتسلیم اداره راهنمائی و رانندگی شهرستان خوی نمودم. متاسفانه از آن وقت تاکنون با مراجعات مکرر جویای تاریخ امتحانات رانندگی شده‌ام و هنوز تاریخ آن (۲۵ـ۱ـ۵۰) معلوم نشده است و از طرفی اداره راهنمائی و رانندگی شهرستان خوی از ارسال پرونده باداره راهنمائی استان خود داری میکند، لذا تقاضا میشود یک جواب قطعی بما بدهند که آیا امتحانات رانندگی درخوی انجام میشود یاخیر؟ و اگر انجام میشود چه تاریخی شروع خواهد شد

خوی ـ کاظم حیدر ـ زادگان

حدود میدان مشخص نیست

در پاسخ مطلبی که در شماره

نیازمندیها

تلفنهای ۳۱۱۲۲۰ـ۳۱۱۲۲۴

آگهی تلفنی در صفحه نیازمندیها با تلفن
۳۱۱۲۳۱
پذیرفته میشود

ائاثیه

خرید

بازرگانی کیهان
تلفن ۸۲۳۷۷۶
خریدار نقدی همه رقم فرش کهنه و نو جهت صادرات روزولت میدان ۲۵ شهریور

فرش طوسی ۷۵۹۰۲۹
فرشهای کهنه‌ونوسنگین قیمت شما را جهت صادرات از سایرین بهتر خریداری مینماید .

فروشگاه آستار ۶۶۶۴۰۲۱
خریدار یخچال برقی و نفتی تلویزیون کولرفرش وکلیه لوازم منزل بقیمت عادلانه شاه ٤راه پیروز

فروشگاه مشرق ۴۹۳۲۷
خریدار قالی و قالیچه نو وکهنه و لوازم منزل ، یخچال نفتی و ویترینی وعتیقه

نمایشگاه فرش گلشن ۶۲۱۴۲۱
همه نوع فرش های کهنه خریداریم و همه رقم فرش نو موجود میباشد فروشهای کهنه بانو معاوضه میشود خیابان پهلوی بالای ایستگاه بیمه‌جنب بانك ملی یوسف‌آباد .

فروش ایران کالا
تلفن ۷۵۳۳۰۶
فرشهای کهنه ونو جهت صادرات با عالی‌ترین قیمت ازمنازل‌خریداریم.
تلفن ۷۸۲۴۱۳
۱ـ۲۶ آـ۱۳۰۳

فروشگاه آسیا ۶۶۲۸۳۲
خریدار یخچال تلویزیون فرش وسایر لوازم منزل بقیمت عادلانه خیابان‌شاه

فروشگاه‌فرش تهران‌کالا
خریدار انواع قالیهای نو و کهنه و لوازم منزل
۶۶۹۲۲۶

فروشگاه امپریال ۶۶۱۱۳۶
خریدار یخچال‌وتلویزیون فرش وسایر لوازم منزل بقیمت عادلانه‌خیابان‌شاه
آـ۹۸۹

خیر

تلفن : ۶۶۹۹۶۰
بهترین خدمت در خدمت شما

فروشگاه ایران فرش
تلفن ۷۷۴۹۷۳
کلیه لوازم شما بهر مبلغ باشد بیشتر از سایرین نقد خریداریم

فروشگاه فرش شایان تلفن ۶۶۳۳۸۱ بهترین خریدار فرش‌لوازم منزل

فروشگاه‌سعید سرچشمه
خرید انواع جاجیم‌وفرشهای منگنین قیمت ۳۱۸۶۶۷ و ۲۳۳۷۶

فروشگاه فرس فروردین
خریدار فرس کهنه و نو
تلفن ۶۶۱۶۵۵ و ۴۳۰۸۵

فروشگاه آرمان تلفن ۶۶۹۶۴۴
خریدار یخچال برقی و نفتی ، تلویزیون و قالی و قالیچه

خواجه‌نصیر ۷۵۳۶۹۰
بهترین خریدار و معاوضه فرش کهنه و نو جهت صادرات
آـ ۱۰۲۳۸

خریدار فوری یخچال های نفتی تلفن ۴۹۳۹۳

فروشگاه بخاری تلفن ۷۵۹۴۲۹
بهترین خریدار کلیه لوازم منزل

فروش دست دوم

اثاثیه ارزان
موسسه‌ای مقداری لوازم منزل از قبیل سرویس اطاق خواب ،مبلمان سالن ، میز صندلی نهارخوری ، کشوهای جالباسی و غیره نو ودست‌دوم به‌معرض فروش گذاشته است همه‌روزه ازساعت ۳ تا ۸ بعداز ظهر کر یمخان‌زند خیابان‌مدیری پلاك ۳۱ طبقه اول مراجعه فرمائید .

فروش دست اول

بایک دنیا تجربه
سازنده مدرن‌ترین لوازم دفتری
صندوق نسوز
باقیمت استثنائی
مدل ۱۵۰ کیلوئی ۲۵۰۰ ریال
مدل ۲۵۰ کیلوئی ۳۵۰۰ ریال
مدل ۳۵۰ کیلوئی ۴۵۰۰ ریال
مدل ۴۵۰ کیلوئی ۶۵۰۰ ریال
مدل ۵۵۰ کیلوئی ۷۵۰۰ ریال
نمایشگاه و دفتر مرکزی :
خیابان فردوسی شماره ۷۷ ـ تلفن ۳۱۲۸۹۵ ۳۱۱۹۹۵

پیانوی مبله KAPS
سیاه رنك بفروش میرسد طالبین با شماره ۴۲۷۸۸ تماس حاصل نمایند.

مبل ودکوراسیون

پرده نوری ارجمند ۳۱۷۳۷۰
پیراهن مبل : ۳۱۹۵۰۵
تعویض پارچه مبل: ۳۱۹۵۰۵
پرده‌دوزی‌شهرزاد: ۳۱۹۵۰۵
آـ ۳۴۱

شستشوی مبل وفرش

شستشوی مبل و فرش
کلین‌سرویس‌مهر مبتکر وپیشرو نظافت مبل و فرش با دستگاه منحصر بفرد تلفن ۹۵۲۵۴۰
کارخانه‌قالیشوئی‌اطلس
باسابقه و مجهز ۹۶۰۲۹۸

قالیشوئی برف
تلفن ۳۱۰۳۷۵

آناهیتا سرویس بزرگترین خشکشوئی مبلمان فرش با دستگاه اتوماتیك ـ ۷۹۵۳۰۷

دوراگلین سرویس آمریکا
خشکشوئی مبل و فرش در محل وابسته بتاول‌ماستر ایران
تلفن ۷۵۸۳۹۵ ـ ۷۵۸۳۹۶ و ۷۵۳۶۸۳

گاز

ای گاز تلفن ـ ۷۵۱۷۴۰ و ۷۵۰۲۳۳

شرکت پخش بوتاگاز
شرکت بوتاگاز از ۷ تا ۹ صبح تا ۸ شب تلفنهای ۳۹۲۳۸۹ و ۳۹۳۲۲۳

ایرانگاز

پخش گاز ۸۲۷۱۳۱
تعمیرات ۸۲۳۰۵۱ـ۵۲
همه روزه از ساعت ۷ صبح الی ۱۱ شب
نمایشگاه مرکزی خیابان ناصرخسرو شماره ۳۲۰

ارساگاز

پخش گاز
۸۲۴۰۲۱ تا ۲۴
سرویس
۸۲۴۰۲۵

نصب آنتن

آنتن آموزشی
بانصب و تنظیم کامل قیمت
۷۰۰ ریال
تلفن ۹۷۰۶۸۰

تعمیرات

تلویزیون

تعمیرگاه تلویزیون الکترون
تلفن ۶۶۳۶۸۴
تعمیر تلویزیونهای R.C.A شاوب‌لورنس ، فیلیپس، سیبیرا تلفونکن و سایر مارکها با سرویس مجهز سیار در شهر شمیرانات .

تعمیرگاه مجاز تلویزیون
RCA RTI
سرویس فوری تلفن : ۳۱۲۸۸۲ و ۳۱۲۰۷۲

تلویزیون سرویس خاورمیانه تلفن ۳۹۱۳۷۹
تعمیر تلویزیونهای امریکائی R.C.A — R.T.I. واروپائی دمونت ، ژنرال الکتریك، فیلیپس ، بلاپونکت ، سیبیرا، شاوب‌لورنس و غیره‌باسرویس سیار در هر نقطه تهران .
آـ ۱۰۶۸ ۱ـ۱۰

شرکت تلویزیون‌سرویس R.C.A — R.T.I.
آماده‌تعمیر تلویزیون‌های شاوب‌لورنس باسرویس سیار ۷۶۱۷۸۴ـ۷۶۵۰۲۷

سرویس تلویزیون‌هلند
دیپلمه پاریس تعمیر تلویزیونهای‌اروپائی‌وآمریکائی ۷۶۰۵۴۵
۱ـ۳ آـ ۱۱۹۵

تعمیرگاه ثابت

تعمیر تلویزیون
R.C.A — R.T.I.
شاوب‌لورنس با تخفیف استثنائی ۶۶۹۱۷۰

شرکت‌مهندسین تلویزیون‌ایران
تعمیر تلویزیونها و تقویت لامپ تصویر ۶۶۱۲۳۴

تلویزیون فوری در منزل
تعمیر میشود ۹۶۰۵۴۶

تعمیر تلویزیون ۴۸۷۷۲

سرویس تلویزیون گارانتی
تلفن ۶۲۸۳۷۱
سرویس سیار تلویزیون های R.C.A R.T.I وشوب لورنس‌وفیلیپس جنرال‌الکتریك سیبیرا و نصب کنور تودردر تهران بدون‌پرده شمیرانات در منازل

RCA RTI
تعمیرگاه مجاز شماره ۲ تلویزیون آر ـ تی ـ آی
تلفن ۹۶۲۳۸۸
۱ـ۱۳ آـ ۱۲۵۷

یخچال

تعمیرگاه یخچال و کیانوس
تعمیر هربوع یخچال ، کولر گازی وآبی، لباسشوئی تلفن ۳۱۳۶۳۵

تعمیر انواع یخچال ۸۳۰۳۰۹
۱ـ۲۹ آـ ۷۱۵

تعمیرگاه سید حسین ۸۸۲۴۳۸
تعمیر هرنوع یخچال ، کولر، اطاق گاز رختشوئی، آبگرمکن

تعمیرگاه یخچال وازگن
تعمیرات یخچال و کولر ۷۶۰۷۹۲

تعمیرگاه یخچال فریجیدر
اساس یدکی موجود است
تلفن ۷۵۲۳۳۶
آـ ۱۲۵۰

کولر

موسسه گاما ۷۹۳۸۹۷
نصب و سرویس کولر کانال‌کشی ساختمان

نصب کولر سازنده‌کانال ودریچه تنظیم هوا ـ ۷۹۶۱۰۳

جنرال سرویس

نصب کولر بطور نقد و اقساط تلفن ۷۹۶۱۵۱

کارگاه وفادار وشرکاء
کانال‌کشی ساختمان نصب وسرویس کولر های آبی ـ ۷۹۵۰۳۶

فروشگاههای اتومبیل

وانت پیکاپ ژیان
مدل ۵۰
اقساط آماده برای تحویل فوری
نمایشگاه اتومبیل امیر
۹۵۰۹۰-۹۵۹۶۶۶

ژیان ۵۰
نقد و اقساط

آماده برای تحویل
نمایشگاه اتومبیل امیر
میدان محمدرضاشاه
تلفنهای ۹۵۰۹۰ و ۹۵۹۶۶۶

فیات ۱۲۸ مدل ۷۱
آماده برای تحویل

نماینده رسمی نمایشگاه اتومبیل امیر
انتهای خیابان شاه‌میدان محمدرضاشاه
تلفن ۵۹۶۶۶ و ۹۵۰۹۰

سرباز
آریا ـ شاهین
جیپ
نیش اکباتان و ملت
تلفنهای ۳۱۲۵۰۲ و ۳۱۰۶۱۶

فروش اتومبیل

ژیان
ژیان مدل ۴۸ بفروش میرسد به تلفن شماره ۸۹۱۹۵۳ از ساعت ۵ ببعد تلفن فرمائید .

جیب روسی
بسیار مرتب تلفن ۷۵۹۹۶۷
۱ـ۳ آـ ۳۷۸۷

پیکان مدل ۴۸ بفروش میرسد
طالبین بعداز ظهرها با تلفن ۷۷۳۸۰۳ مکالمه نمایند . آـ ۱۲۹۲

بنز ۱۹۰ مدل ٦٤
مینی‌وان مدل ۷۰
مینی‌ماینر مدل ٦۷
مینی‌وانت مدل ٦٦
پژو ٤۰٤ مدل ٦۷
دکاواسپورت مدل ٦۵
نمایشگاه فاتوم تلفن ۷۶۱۰۷٤

بیوك اسپسیال ٦۹
آبی ـ اتوماتیك ـ چهاردر با کولر ـ رادیو ـ لاستیك‌دور سفید نو سی هزار کیلو متر ۶۵۰٫۰۰۰ ریال فروخته میشود تلفن صبح ۸۲۹۲۸۲ ـ عصر ۸۹۱۶۱۰
۱ـ۲ آـ ۳۹۳۹

خرید و فروش مینی‌بوس
تلفن ۲۷۹۰۰ گلپایگانی

پیکان وژیان شمارا
خریداریم ۲۷۹۰۰ گلپایگانی

برای اتومبیل شما

کارش
روکش صندلی اتومبیل
بانصب فوری
میدان فردوسی اول ایرانشهر
تلفن : ۶۶۲۳۵۲

فروشگاه پخش بدك
کلیه لوازم اصلی زیان رابا نازلترین قیمت دردسترس شما قرار میدهد خیابان ملت‌پاساژ بازرگانان پلاك ٦
تلفن ۳۱٤۳۱۱
۱ـ۱۰ آـ۲۲٤

کرایه

ام ـ آ ـ اس
اتوبوس و مینی‌بوس دربست برای کارخانجات و مسافرت های دستجمعی تلفن ۹۷۰۸۱٤

آی.تی.تو
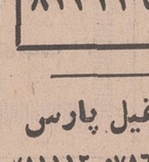

بهترین اتومبیل کرایه
کشر یفاتو
۲٤ ساعته با راننده بدون‌راننده
فرح جنوبی ۷۵۳٤۶۳

کانج بار

بارکش شهر وحومه وبیمه اثاثیه منزل
تلفنهای
٦٦۱۱۱۱
٤۱۱۱۱

آریاتوریست

اتومبیل کرایه
اتومبیل‌های آخرین‌سیستم رایا راننده وبدون‌راننده درتمام ۲٤ ساعت دراختیار شما میگذارد .
تلفن ۸۲۳۱۱۵
۸۲۳۱۱٦

جرثقیل پارس

تلفن ۷۸٦٦۲ و ۷۸۱۱۱۲

جرثقیل و تریلی بابك آبگرمکن تلفن ۹۵۹۵۸۸

جرثقیل و تریلی ملك تلفن ۹۵۰۰۰٦۸ و ۹۵٤۰۰۰

ماشین آلات

تانکر

قابل توجه شرکتهای
روغنی ، پمپ بنزین ، مخزن آب ، نفت ، گازوئیل ۳ دستگاه تانکر زمینی پایه‌دار هریك ۲۰ هزار لیتر نو و لیکن بطور دست دوم بفروش میرسد خیابان سپهبد رزم‌آرا گاراژدانش تلفن ۵٤۷۵۸
۱ـ۵ آـ ۱۲۱۳

املاك ومستغلات

فروش

مرکز معاملات تهران‌پارس
نارمك امینی ۷۹۰۰۹۰
۱ـ۲٦ آـ ۹۸۷

خانه فروشی

خانه‌ای با چهار اطاق ووسایل کامل و تلفن واقع درامیریه ـ انتظام بدون واسطه به مبلغ ۱۰۵ هزار تومان به‌فروش میرسد به‌تلفن ۵۸۸۵۸ مراجعه نمایند

دودستگاه ساختمان مستغلاتی
مهندسی‌ساز چهارطبقه یکی دریوسف‌آباد و دیگری در خیابان کاج آریامهر بفروش میرسد طالبین به تلفن ۲۳٤٤۵ مراجعه نمایند .
۱ـ۵ آـ ۱۲۱۹

خانه فروشی فوری

خیابان‌رامسر نزدیك‌سینمای رویال درشاهرضا با تلفن به مساحت ۲٤۵ متر با بنای سه طبقه پانزده اطاقه به قیمت ۲۷۰ هزار تومان برای دیدن رجوع فرمائید ۳۱۹۷۸٤ به : بنگاه کوشان
آـ ۸۳۷۸

جاده قدیم شمیران

مستغلات فروشی ۲ طبقه‌نوساز مهندسی استخر و شوفاژ کولر بدون واسطه بفروش میرسد تلفن ۷۷۳۳۱۷
آـ ۱۳۱۱

منزل مستغلاتی نوساز با ضمانت قیمت با شما نقد و اقساط ٤ ساله تلفن ۷۹۲٤۷۷
۱ـ۵ آـ ۱۲۲۷

امیرآباد شمالی بعداز پارك‌وی بر ٤۵ متری فرخ‌زاد خانه‌ای بمساحت ۳٦۷ متر شمالی مستغلات در طبقه زیربنا ۵٤۲ متر بقیمت ۵٤۰۰۰۰ ریال بفروش میرسد تلفن ۷۵۳۲٤۲
۱ـ٦ آـ ۱۱٦۹

ساختمان کلنگی مساحت ٤۰۰ متر جنوبی در خیابان جعفرآباد تجریش با آب چاه عمیق پمپ شناور برق به‌قیمت روزفروشنده‌ایم تلفن ٦۳۰۹٤۲
۱ـ٦ آـ ۱۲٦۷

تغییر محل آژانس
شایسته

محل آژانس شایسته‌ازلاله‌زارنو به آدرس زیر انتقال یافت
از خیابان پهلوی اول خیابان آریامهر میدان ـ آریامهر سازمان املاك شایسته تلفن ٦۲۷۲۵۷
سازمان املاك شایسته ضمن توسعه کادر داخلی خودبا کارمندانی مجرب وصلاحیتدار (تفکیك و تقسیم وظائف انجام امور مختلف املاك به منصدی هرقسمت بطور مجزاوباشیوه‌ای صحیح) آمادگی بیشتر خودرا برای فعالیت در همه نوع امور ملکی‌شمادر کلیه نقاط‌پایتخت وحومه اعلام داشته‌ـ امیدآنکه بتوانیم کماکان‌موجبات‌رضایت خاطر مراجعین ارجمند خود را بعمل آوریم .
بهترین معرف‌این‌موسسه (از نظر صحت و سرعت عمل‌ـصلاحیت ـ کاردانی وحسن شهرت) مراجعین محترمی از طبقات‌مختلف میباشندکه‌درطول چندین سال سابقه افتخار انجام امورملکی‌ایشان‌راداشته‌ایم
۱ـ۱۲ آـ ۱۰٦٤

منزل فروشی

باغ‌صبا خیابان سلیم
دارای ٦ اتاق گاراژسرویس کامل با آب وبرق، کولر و تلفن نوساز بدون واسطه ۱۳۷ هزار تومان
تلفن ۷۵۱۷۱۲
آـ۴۰۲۵

ویلا فروشی

چند دستگاه ویلای‌مدرن شخصی‌ساز به فروش میرسد ۷٦٤۹۷۳

ویلای فروشی

خیابان دربند نزدیك‌تجریش ۹۵۰ متر با ساختمان جدید دو مرتبه با شوفاژ تکمیل طبقه هم‌کف دارای‌سالن‌و نهارخوری وهال و چهاراطاق حمام و آشپزخانه لوکس و پاسیوی سه‌طرفه طبقه دوم چهاراطاق خواب با کمدهای بزرك وحمام لوکس اطراف اطاقها تراس و اطاق خدمه مجزا از ساختمان اصلی برای دیدن رجوع‌فرمائید ۳۱۹۷۸٤ به: بنگاه کوشان
آـ۸۳۸۰

باغ فروشی

کیلومتر ۲٤ جاده خراسان ٤هکتار باغ با آب ، برق لوله‌کشی و سالن بزرك مناسب گوداری بفروش میرسد از ساعت ۵ تا ۷ بعدازظهر تلفن ۳۹۳۰٦۸
۱ـ۱۵ آـ ۲۳٤۹

زمین فروشی
خواننده گرامی

درزندگی امروزی برای هر چیز احتمال ضرر ـ فقدان ونقصان موجود است.
ولی‌آیا هرگز شنیده‌اید که‌فی‌المثل شخصی بگوید زمین من مفقود شده ویامعداری از ان بدلیلی از بین‌رفته‌است؟
ولی مشروط براینکه زمین در محلی خریداری شودکه امتحان خود را در مورد ترقی وانتخاب اکثریت مردم داده‌باشد.
ترقی‌سریع و روزافزون قیمت زمین در ناحیه کرج وشهریار توام با گسترش تهران به طرف غرب‌دروضع‌روزموضوعی روشن‌و غیرقابل انکار است.
خرید چشمگیر وقابل توجه‌روزانه‌مردم اززمین های‌ملارد ویلا بهترین دلیل مرغوبیت و برتری این‌منطقه می‌باشد ..

ملارد ویلا

واقع در جنوب اتوبان کرج وجنوب‌غربی جاده‌تهران کرج با کمترین فاصله از مرکزشهر دروسعتی بی نظیر وباتاسیسات انحصاری از قبیل خیابان‌بندی بابلوار های زیبا‌ومیادین‌وسیع‌ـ درختکاری ـ جدول‌بندی و اسفالت ـ آب لوله‌کشی وبرق‌ـ بامشاهده عملیات ساختمانی و بارزانترین قیمت نسبت به زمینهای مشابه نصف‌نقدونصف اقساط بدون هیچگونه مخارجی از قبیل حق‌العمل و کمیسیون‌ـ سرویس برای دیدن‌زمین‌آماده است .
نماینده فروش زمینهای ملاردویلا ـ گلستان سازمان املاك شایسته تلفن ٦۲۷۲۵۷
آدرس محل جدید ـ ازپهلوی اول خیابان آریامهر میدان آریامهر سازمان املاك‌شایسته
۱ـ۲ آـ ۱۱۲۵

زمینهای ارزان قیمت
زمین با آب وبرق‌ازمتری ۲۵۰ ریال الی ۳۵۰ ریال باسند مالکیت موجود است . تلفن ۷۵۷۱۲۱
آـ۱۲۹۱

زمین فروشی شمیران
در بهترین محل فرمانیه ۷۵۰ متر ۳۱۹۷۸۴ بنگاه کوشان
۱ـ۲ آـ۸۳۸۲

اوکازیون
زمین دوبش محصور به مساحت ۳۴۷٫۵ با آب و برق هزار تومان
تلفن ۷٦۴۰۸۷
آـ۴۰۲۵

زمین فروشی فوری
بر خیابان‌ظفر نزدیك به‌خیابان شمیران قدیم ۸۲۰ متر دوبر (دونبش)رجوع فرمائید۳۱۹۷۸۴ به: بنگاه کوشان
۱ـ۲ آـ۸۳۸۴

یك قطعه زمین محصور ۲نبش بسیار مرغوب واقع در شمال خیابان‌ایرانمهر بمساحت۳۴۷٫۵ متر مربع با آب و برق بدون واسطه ۲۱۵ هزار تومان‌تلفن‌ـ ۷٦۴۰۸۷
آـ۱۳۱۲

زمین بقطعات مختلف از۷۰۰ متر الی۴۰۰هزار متر ردر خارج از محدوده شمال شرقی شمیران بفروش میرسد دفترکیان تلفن ۸۸۱۷۹۰
۱ـ۱٦ آـ۱۰٦۹

زمین فروشی
قطعه زمینی ۲ نبش‌بمساحت۴۰۰ متر ۲۰×۲۰ جبهه خوش آب‌وهوا(یزنهاروخوش‌جنوبی) بین آریاناومرتضوی که دارای‌چند باب‌مغازه کلنگی تخلیه‌شده است فروشنده‌ایم تلفن۶۶۴۵۷۱ و ۹۵۵۸۹۳ مراجعه شود .
۱ـ۴ آـ ۱۱۵۴

فرح جنوبی ودیه ۳۸۵ متر زمین نقد فروشی ۳۱۵۸۷۷ ـ داخلی ۱۵

زمین سرحدآباد

کرج
نقد و اقساط با آب بر شاهراه اصلی ملارد و شهریار جنب نیروگاه برق ـ قطعات تفکیکی هزار متر و بیشتر بنگاه طاهری
تلفن ۳۱۱۸۳۲

آگهی فروش زمین
سفارت ایالات متحده امریکا یك قطعه زمین بمساحت۱۱۵۰ متر مربع واقع در تهران‌پارس نبش میدان هرمزرا از طریق مزایده بفروش میرساند . علاقمندان میتوانند جهت اخذ اوراق مزایده و اطلاع بیشتر بقسمت امور اداری سفارت آمریکا واقع در خیابان تخت جمشید مراجعه فرمایند .
۱ـ۴ آـ ۳۹۸۳

فروش وسرقفلی

مغازه‌واگذاری
یك مغازه به فروش میرسد به تلفن ۶۶۱۹۷۱ مراجعه شود .
۱ـ۲ آـ۴۰۱۹

اطلاعیه

از زیباترین مغازه‌های ما دربهترین‌مکان جهت سوپرمارکت ـ تریا ـ لوکس‌فروشی ـ بونیك‌ـ داروخانه ـ مزون‌ومشاغل دیگرکه‌آماده‌است دیدن نمائید .طالبین‌با شماره های ۸۲۴۴۸۶ و ۸۲۸۷۵۵ تماس حاصل نمایند .

یك باب مغازه بزرك
با حیاط و جواز قهوه‌خانه دائر دارای تلفن سرویس مجهز در خیابان خواجه نظام‌الملك بعلت تغییر شغل به فروش میرسد
تلفن ۷٦۵۳٤۰
آـ۱۳۰٤

خیابان شمیران
مغازه بزرك با انبار . آب . برق وتلفن واگذار میشود ۸ تا ۱٦ تلفن ۷۵۲٦۷۱
۱ـ٦ آـ۳۳۰۱

گاراژی آماده و مجهز بمساحت ۴۸۵۰ متر دارای چندین باب مغازه تخلیه ۷۰ متر دارای جبهه خیابان اصلی مرتضوی نزدیك چهارراه خوش یکجا بقیمت عادله بفروش میرسد لطفا بتلفنهای ٦٦٤۵۷۱ و۹۵۵۸۹۳ مراجعه فرمائید .
۱ـ٤ آـ ۱۱۵۵

فروش فوری است
مناسب انبار بازرگانی چاپخانه وکارگاه تریکو
نزدیك‌به خیابان فردوسی کوچه مقابل سفارت انگلیس دارای چندین سالن متعدد با برق سی آمپر سه‌فازو یك برق ده آمپر آب و تلفن رجوع فرمائید ۳۱۹۷۸۴ به : بنگاه کوشان
۱ـ۲ آـ۸۳۸۸

یك مغازه خشك شوئی

مجهز در بهترین نقطه تهران با موقعیت عالی بعلت مسافرت‌به‌خارج واگذار میشود .
بعداز ظهر ازساعت ٤ الی ۹ بعداز ظهربه تلفن ۹۵۷۳٦۰ مراجعه‌فرمائید
آـ۸۰٦٦ ۱ـ۲

اوکازیون
یك‌باب کارخانه با برق سه‌فاز بمساحت ۳۲۵ مترمربع واقع‌در خیابان‌دردشت‌منطقه کارخانجات بدون واسطه بفروش میرسد.
تلفن ۷۹۳٦۱۷
۱ـ۲ آـ ۱۲٤٤

واگذار میشود
یك بنگاه کالای تجارتی در خیابان‌شیروخورشید . چهارراه حق‌شناس بتلفن ٤٤۱۱۰ مراجعه فرمائید .
۱ـ۳ آـ ۳٦۵۱

مطب دندانپزشکی باکلیه وسائل مدرن واگذار میشود ـ ۷۵۳۱۹۱
۱ـ۳ آـ۳۷۹۹

اجاره داده میشود

آپارتمان اجاره

دوآپارتمان ۵ اطاقه
نوساز باشوفاژواقع درخیابان شاهرضا کوچه فتوحی‌ساختمان ممیر اجاره داده میشود .
۱ـ۳ آـ ۱۲۲۲

آپارتمان اجاره
۲ طبقه آپارتمان نوساز ٦ اطاقه باسرویس کامل ، کولر، شوفاژ ، آسانسور ، پارکینگ، تلفن مستقیم آیزنهاور خیابان شادمان‌جنب‌بانك‌ملی‌یاجداگانه واگذار میشود تلفن ۹۷۳۵۳۸

برای اجاره بهترین آپارتمان باعالیترین فضا در میدان هفت حوض نارمك تلفن ۷۹۲٤۷۷
۱ـ۷ آـ ۱۱۱۵

قابل توجه پزشکان مهندسین و شرکتها
تعداد آپارتمان ۳ اطاقه با تهویه مطبوع و آسانسور و تلفن واقع در نبش خیابان ایرانشهر و ثریا جنب بانك اعتبارات ایران اجاره داده میشود .
طالبین بدفتر ساختمان مراجعه فرمایند تلفن ۸۲۱۱۹۰ و ۸۲۳۴۲۱
۱ـ۷ آـ ۱۲۷۰

ساختمان اجاره

ساختمان لوکس دوازده‌اتاق بالاتر از تخت‌جمشید بافضای کافی جهت پارك، کولر و شوفاژ تلفن جهت اجاره به تلفن ۸۲۱۵۲۷ مراجعه‌فرمایند.
آـ ۳۷۸ ۱ـ۲

شمال بلوار
جنب شرکت سامان
ساختمان نوسازومدرن‌شامل ٦۲ اطاق باسالن ۲۲۰ متری یکجا اجاره داده میشود تلفن ٦۲۲۳۸۰

در بهترین نقطه خیابان تخت جمشید
٤ طبقه ساختمان‌بسیارمدرن با کلیه وسائل و تجهیزات‌و تلفن برای دفتر کار یکجا یا جدا جدا به‌اجاره داده میشود، لطفا به تلفن ۴۸۷۸۳۰ مراجعه فرمائید .
۱ـ۵ آـ ۱۳۰۰

خانه اجاره
طبقه سوم خانه‌ای که‌شامل‌شش طاق وهال بزرك مجهز به شوفاژ کولر وتلفن ماهیانه ۱۵ هزار ریال باجاره واگذارمیشود نشانی جاده قدیم شمیران‌بالاتر از حسینیه ارشاد ایستگاه پرورشگاه ده متری حافظ پلاك ۱۷ تلفن ۷۷۳۸۹۱
۱ـ۳ آـ ۱۲۳۳٦

خانه مبله‌در شهر
کاملا مجهز دارای کولر و دو اطاق خواب برای تابستان ویا تمام سال باجاره واگذار میشود قبل ازظهرها تلفن ـ ۸۹۱۳٦۳ مراجعه شود .
آـ ۱۱٤۵

امیرآباد شمالی خیابان کاشان ۵ اطاق با هال و جای پارك مناسب طبقه دوم مقطوع ۱۱۵۰۰ ریال تلفن ٦۳۳۷٦۹
۲ـ۲ آـ۱۲۵۹

ویلا اجاره
یك ویلا ویك خانه کوچك دوطبقه درزعفرانیه تلفن۸۵۴۰۷ و ۶۶۱۳۹۸ و ۹۷٤۳۸۵
۱ـ۳ آـ ۱۱٦۵

گاراژ اجاره
گاراژی بارانداز بمساحت شش هزار متر با آب و برق تلفن ومساحت دوهزار مترزیر بنا در خیابان آرامگاه باجاره داده میشود تلفن ۲٤۹۰۲
۱ـ۵ ـ ۳۵۵۵

خریداری میشود

کوهك کوهك کوهك
خریداریم گلکار یزدی۹۵۶۶۰۶
دفتر پارس اراضی
داخل طرح عباس‌آباد را خریدار است تلفن ۷٦۱۵۵۸

خریدار زمین‌افسریه ۷۹۳۳٤٦

زمینهای‌افسریه‌خریداریم ۷۹۱۳۵۹

خریدار زمین تهران‌پارس ۷۹۳۰۲۰

زمین های باغستان کرج

خریداریم تلفن های ٤۰۹٦٤ و ٤۵۸۰٦

۳۰۰ متری عباس آباد

داخل طرح خریداریم ٦۲٦۲۰۰

زمین سعادت‌آبادمکانیر ـ کیشا فوری خریداریم ٦٦۱۳۷۷

اراضی عباس آباد نقدا فوری خریداریم دفتر اندیشه ۷٦۱۷۴۷

زمینهای‌راه کرج واطراف خود کرج‌اخریدار داریم ۳۱۰۱٦۹ و۳۱۰۱٦۸
آـ۱۹۵ ۵ـ۲۰

اراضی باغ فیض حسن‌آباد جنت‌آباد و هاشمی وردآورده یافت‌آباد خریداریم تلفن‌جدید حسین کلهر ۹٦۳۴۳۲
آـ ۱۲۸۹

اراضی جنت‌آباد باغ‌فیض پونك خریداریم ٤۵۵۰۲
۱ـ۲٦ آـ ۱۳۷۵

زمینهای جنت‌آباد باغ فیض پونك حسین‌آباد حسن‌آباد حاجی‌آباد کن کوهك خریداریم تلاك ۹۷۰۸۱۸
آـ ۸۷۵

ولنجك
علی‌آباد محمودیه خریداریم ـ ۸۹۰۱۵۰ لطفی .

خریدار زمین تهران‌پارس ـ ۷۸۱۹۳٦

زمین سازمان برنامه و حسن‌آباد فوری‌خریداریم آژانس ویلاتلفن ٦٦۱۳۷۷

زمین در مناطق داودیه دروس . چالهرز . پهلوی دره قشلاق قطعات بزرك و کوچك خریدار و فروشنده‌ایم دفترمسعود ۷۷۵۸۲۵ و ۷۷۰۲٤۱
۱ـ۱۰ آـ ۱۰۷۰

اراضی دره قشلاق و کوی مکانیر و سعادت‌آباد خریداریم ٦۳۴٤۰٦

اراضی کردان جاده قزوین جاده کرج خریداروفروشنده‌ایم تلفن ـ ٤۲۳۹۰
۱ـ۲٦ آـ ٤۲۰

زمینهای زعفرانیه دره قشلاق مکانیر و سعادت‌آباد فرخ‌زاد خریداریم بازرگانی جلالی خیابان پهلوی تلفنهای ۲۲٦٤۱۱ و ٦۲٤۱۹۴

اراضی شهران و کوهك وشرکت پنبه و سازمان برنامه ، هاشمی و حسن‌آباد قطعات خردکن بمساحت ٤۰۰ و ۸۰۰ متر اراضی طرشت و کرج خیابان برقان قطعات۲۰۰ متری فروشنده و خریداریم نوربخش تلفن ۹۷۱۷۷۱
آـ ۱۱٤٦

بنگاههای معاملات املاك

منشور املاك کیشا جالفر ٦۳۳۹۳۱

بورس املاك شمیران دفتر براتی باغ فردوس ۸۵۲۵۷۵
آـ۱۰۱

بازرگانی پاستور

خانه های مدرن دروس . گلستان و صاحبقرانیه در شمیرانات اجاره و یا بفروش میرسد .
تلفن ۸٦٦۱٤۳
۱ـ۱۵ آـ ۱۰۹۱

خرید و فروش و اجاره سنگلات شمال‌شهر ۸۲۷۴٦٦

بورس اراضی سرحدآباد ۴٦۹۵٤
۱ـ۳۰ آـ ۷۲۱

برای فروش املاك خود با تلفن ۳۱۹۷۸۴ به ـ بنگاه کوشان توضیحات وقیمت را بفرمائید.
۱ـ۲۰ آـ۸۳۸٦

دفتر مسعود ٦۳۲۱۳۷
خریدار جنت‌آباد باغ‌فیض کوهك خرگوش‌دره‌وجاده کرج
۱ـ۱۳ آـ ۱۲٦٦

نیازمندیهای اجاره

سازمان نیازمندیهای خارجیان
خانه‌شما اجاره میدهد ٦٦۳۹۳۹

اجاره هر نوع مستغلات خود بخارجیان تلفن ۸۲۳۹٦٤ و ۸۲۹۷۱۳

موسسه امورخارجیان اجاره به‌خارجیان تلفن ۷۵۱۷۸۲

برای ساختمان شما

تخلیه

تخلیه چاه فاضل آب با سیستم موتوری ۵۲۵۵۰

کاغذ دیواری باقساط کاغذ دیواری و نقاشی ساختمان باقساط تلفن ۷۸۱۹۷۷

تزئینات‌ساختمان‌باقساط پرده پارچه ـ کاغذ دیواری پرده کرکره به اقساط تلفن ۳۱۵٦۸۰

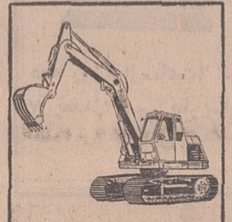

بیل‌هیدرولیکی پوکلین
برای اجاره ،خاك‌برداری کانال‌کنی تلفن ۹۵٦۸٦۰

MISCHLER
میشلر
سرما گرما وبوراز کرکره چوبی میشلر عبورنمیکند، پرده چوبی میشلر نور

نیازمندیها

تلفنهای ۳۱۱۲۲۰ـ۳۱۱۲۲۴

موسسه فنی هما
مونتاژ کارخانجات تاسیسات برق تلفن شوفاژ سانترال وسردخانه خیابان استخر مقابل کوچه سپهبد پلاك ۱۳۲ تلفن ۴۷۳۳۶
۱ـ۵ آ ـ ۱۰۰۸

لوله بازکنی
شهناز وشرق ۷۵۳۷۶۶
شمیرانات ۸۵۳۱۶

لوله بازکنی فاضل آب
تلفن ۳۰۱، ۳۰۱
تعمیر بخاری ـ آبگرمکن ـ اجاق گاز

رفع گرفتگی هر نوع لوله ساختمانی
باد دستگاه تراکم هوا ـ تلفن ۷۸۷۲۷

لوله بازکنی فاضل آب
۸۲۷۴۰۸ تلفن

لوله بازکنی فاضل آب
سرویس منظم مسعود
بلوار تلفن ۶۶۴۴۸۵

لوله بازکنی فاضل آب
جنرال
۷۹۶۱۵۱
مطمئن فوری ارزان
با دستگاه مجهز بدون خرابی

لوله بازکنی فاضل آب
مقدم: ۶۶۵۳۷۴

فروشنده تلفن
خرید وفروش هر نوع شماره تلفن به تلفن ـ ۸۲۰۸۴۱

معاملات پول

پول موجود
پول شرطی موجود ۸۲۲۶۵۹

پول ۵ ریال شاهی ۶۲۴۸۷۳

ازیك میلیون ریال به بالا موجود باکپور ۶۶۴۶۱۸

پول شرطی امیه ۷۹۰۰۹۰

پول تومانی دوشاهی همیشه موجود ۸۲۸۰۹۰

پول در مقابل ماشین خانه فوری میدهیم تلفن ۶۳۰۷۹۴

پول شرطی باسود بانکی برای خانه و مستغلات موجود ۴۸۴۶۳

خانه پول فرح شمالی مرکز معاملات پول تهران ـ ۷۷۱۳۸۸

وام در مقابل تلفن و قبوض فرش ۶۶۳۱۳۰

پول ذرمقابل مبیع ارزنده موجود است نجم‌آبادی تلفن ـ ۷۶۴۷۵۵
۱ـ۳ آ ـ ۱۲۸۰

پول شرطی موجود ۴۵۵۰۲
۱ـ۲۶ آ ـ ۱۳۷۶

پول مورد نیاز
پول نیازمندیم ۸۲۶۲۳۰

پول شرطی جهت شمال شهر در مقابل خانه و مستغلات نیازمندیم ۴۰۸۲۹

قبوض

مزده مزده
فرش کهنه‌و نو صادراتی وقبوض بانك کارگشائی را موسسه ۱۱۱ واقع در بهارستان جنب فنادی یاس خریداری مینماید تلفن ۳۹۱۵۰۰

خریدار فیوضر اصلاحات ۶۶۴۶۱۸

بدون مراجعه از محل کار یا منزلتان تلفن کنید ۳ ساعته قبض فرش شما را خواهیم خرید اردهالی خریدار و فروشنده فرش های نو و کهنه اول بازار کفاشها تلفن ۲۳۴۸۲

استخدام

مشاور بیمه
۱ـ آیا پرانرژی ـ فعال ـ خوش‌لباس ـ تحصیلکرده هستید؟

۲ـ آیا مایلید روزی ده ساعت کار کنید و ماهیانه ۸۰۰۰۰ ریال حقوق ثابت و پورسانت دریافت نمائید.

۳ـ آیا سن شما از سی سال بالاتر است چنانچه به سئوالات فوق صددرصد پاسخ مثبت میدهید ومیخواهید درآمد سرشار و حرفه‌ای بی‌نظیر داشته باشید به ما رجوع کنید. نشانی مرکز نمایندگی امین ـ خیابان روزولت چهارراه تخت جمشید ـ جنب تریا قناری کوچه هدایت شماره ۸۳.

گروه فرهنگی نواندیش
برای آموزش فن مشیگری و سپس استخدام به عده‌ای دختر دیپلمه که زبان انگلیسی نیز بدانند نیازمند است تلفن ۷۵۲۴۹۰
۱ـ۱۰ آ ـ ۹۱۸

مهندسین مشاور سایی
یك نفر مهندس تاسیسات با تجربه جهت خدمت در تهران استخدام می‌نماید تلفن ـ ۸۲۵۸۸۶
۱ـ۳ آ ـ ۱۲۳۳

تدریس زبان انگلیسی
۱ـ نیروی هوائی شاهنشاهی برای تدریس زبان انگلیسی در کلاسهای جدید به تعدادی معلم زبان احتیاج دارد.

۲ـ ساعات تدریس روزانه شش ساعت در دو شیفت از ساعت ۰۷ الی ـ ۱۳ و بعداز ظهرها از ساعت ۱۳٫۳۰ الی ۱۹٫۳۰ خواهد بود انتخاب شیفت صبح و بعدازظهر باختیار داوطلبان خواهد بود.

۳ـ حق‌التدریس معلمین از ساعتی ۲۵۰ ریال شروع و تا ۳۰۰ ریال افزایش خواهد یافت.

۴ـ از متقاضیان محترم خواهشمند است ازتاریخ نشر این آگهی بمرکز آموزشهای هوائی این نیرو واقع در جاده تهران‌نو ـ ایستگاه فرودگاه مراجعه ومذاکره نمایند.

نیروی هوائی شاهنشاهی
۱ـ۱۲ آ ـ ۶۶۵۲

تزئینات ام آر
چندنفر بازاریاب مرد نیازمند است.
دروازه دولت سعدی شمالی مغازه وحید
آ ـ ۱۳۰۹

دکتر داروساز تمام وقت برای شهرستان مورد نیاز است ۳۱۶۴۵۰
۱ـ۲۶ آ ـ ۱۱۲۷

سکرتر
یکنفر مرد یا زن با شرایط زیر:
۱ـ تسلط کامل به‌زبان انگلیسی
۲ـ تلکس و تایپ لاتین بداند. استخدام میشود خواهشمند است همه‌روزه به خیابان ویلای شمالی جنب کلیسای ارامنه ـ ساختمان ۳۴۵ طبقه چهارم مراجعه فرمایند.

بچند نفر کارگر کانال‌ـ ساز و نصب کولر احتیاج است تلفن ۸۲۵۷۰۶
۱ـ۲ آ ـ ۱۳۱۰

بچند نفر دست دوز زن وارد در قسمت تریکو نیازمندیم تلفن ۴۳۱۹۰
۱ـ۲ آ ـ ۱۳۰۱

به یکنفر مهندس راه یا ژئودزی برای سرپرستی یك موسسه عالی نقشه‌برداری که بتواند امور فروش و روابط عمومی وامور تعلیماتی را انجام دهد نیازمندیم ـ آشنائی به یکی از زبانهای انگلیسی ویا فرانسه لازم است سن داوطلبان باید بین ۳۵ تا ۴۵ سال بوده ودارای مدرك تحصیلی مهندسی و تجربه کافی در امور نقشه‌برداری داشته باشند میزان حقوق و مزایا ضمن مصاحبه تعیین خواهد شد پیشنهاد خود را با خلاصه سوابق کاری و اطلاعات تحصیلی به راهنمای شماره ۵۹۴ روزنامه اطلاعات مرقوم فرمایند.
آ ـ ۱۲۹۸

راننده دو شخصی با حداقل ۵ سال سابقه رانندگی مورد نیازاست به تلفن ۹۵۱۱۵۷ از ۸ صبح تا ۴ بعد از ظهر مراجعه شود.
آ ـ ۴۰۵۳

پرستار زن جهت نگاهداری یك بچه با حقوق مکفی مورد نیاز است به تلفن ۹۶۰۰۶۴ از ۸ صبح تا ۴ بعدازظهر مراجعه شود.
آ ـ ۴۰۵۳

یك شرکت خارجی
به چند نفر جوان حدود سیکل دوم چند نفر سلزمن دیپلمه آشنا به‌زبان انگلیسی انجام خدمت وظیفه یا معافی ضامن معتبر سن ۲۰ الی ۲۲ سال با کارآموزی استخدام میشوند تلفن ۸۲۲۲۷۲
آ ـ ۱۳۵۰

آگهی استخدام پیمانی
یك شرکت دولتی جهت تکمیل کادر مالی خود دو نفر حسابدار واجد شرایط زیر طبق آئین‌نامه مستخدمین پیمانی استخدام مینماید.

حسابدار لیسانسیه در رشته حسابرسی یکنفر

حسابدار مالی دیپلمه یك نفر

داوطلبان باید دارای ورقه معافیت یا خاتمه خدمت نظام وظیفه بوده و در رشته مربوط بخود حداقل دو سال سابقه خدمت داشته باشند. متقاضیان میتوانند تا تاریخ ۳۰ر۲ر۵۰ تقاضای خود را با قید مشخصات کامل و آدرس و ذکر مربوط به‌استخدام حسابدار به صندوق پستی شماره ۱۵۵۸ ارسال نمایند.
مالف ۱۹۱۹
۱ـ۲ آ ـ ۸۵۱۰

شرکت سهامی ترگل
برای اشتغال در قزوین اشخاص زیر را که سن آنها از ۳۰ سال بیشتر نباشد استخدام میکند.

۱ـ تکنیسین برق، تحصیلات حدود دیپلم صنعتی با حداقل سه سال سابقه کار درشرکتها

۲ـ انباردار با تحصیلات حدود سیکل اول متوسطه و ضامن معتبر.

۳ـ جوشکار با تحصیلات حدود سیکل اول و حداقل سه سال سابقه کار در شرکتها

اشخاص واجد شرایط بادر دست داشتن مدارك در ساعات ۲ـ۵ بعداز ظهر به دفتر شرکت در خیابان صبای جنوبی شماره ۱۳ مراجعه نمایند.
۱ـ۳ آ ـ ۴۰۳۱

آگهی استخدام فروشنده
شرکت تعاونی کارگران شهرداری تهران چند نفر فروشنده که درامر فروشندگی قماش وخواربار سابقه وتخصص داشته و دارای سواد کافی با تضمین یکصدهزار ریال وثیقه ملکی باشند استخدام میشوید داوطلبان به دفتر شرکت واقع در چهارراه حسن‌آباد جنب شهرداری ناحیه پنج ظرف مدت ۱۵ روز مراجعه نمایند.
رئیس هیئت مدیره شرکت ـ مترجم مدنی
آ ـ ۴۰۱۷

به‌یك نفر راننده پایه دو همگانی با سابقه و با تضمین نیازمندیم.
تلفن ۷۹۳۶۱۷
آ ـ ۱۲۹۷

پرستار بچه
استخدام برای کار دراصفهان
تلفن ۷۶۴۶۹۰

PH.D
داروسازان یاشیمیست‌ـ های ایرانی که دارای درجه PH.D بوده وساکن ایران ویا خارج باشند همگی باحقوق و مقام و مزایای استخدامی عالی. بلافاصله استخدام می‌شوند.
لطفا با صندوق پستی ۱۲۶۵ تهران مکاتبه فرمائید.
۱ـ۳۵ آ ـ ۱۲۴۷

فروشنده فنی
با سابقه کاردررشته بازاریابی و تسلط کامل به‌زبان انگلیسی برای مراجعه بکارخانجات و سازمانهای مختلف تمام وقت استخدام میشود دارندگان مدرك دانشگاهی یا برابر در رشته فنی حق تقدم دارند تلفن ۶۲۸۱۴۹
۱ـ۳ آ ـ ۱۲۹۴

به چند نفر جوان
که دارای ضامن معتبر و حدود گواهینامه سیکل اول ومعافیت خدمت سربازی داشته باشند نیازمندیم. تلفن ۲۶۳۳۶ و ۵۷۲۱۵
آ ـ ۱۲۹۵

پرستار بچه
برای پرستار کودك چهارساله‌ای یکنفر پرستار جوان وبا سواد مورد نیاز است لطفا بعدازساعت ۶ بعدازظهر با تلفن ۳۱۱۲۶۷ تماس بگیرید.
آ ـ ۱۲۶۰

بسته‌بند
این کارخانه احتیاج بعده‌ای دوشیزه یا بانو برای کاربسته بندی در لابراتوار داروسازی دارد خواهشمند است داوطلبانیکه دارای حداقل مدرك شش ابتدائی باشند همه روزه بدفتر کارخانه واقع در ویلای شمالی جنب کلیسای ارامنه ساختمان ۳۴۵ طبقه چهارم مراجعه فرمایند
۱ـ۳ آ ـ ۱۲۱۸

کارگر چاپ
به ۳ نفر کارگر جهت کارآموزی نیازمندیم کسانیکه به چاپ افست آشنائی داشته باشند حق تقدم دارند برك خاتمه یا معافیت همراه باشد تلفن ـ ۳۱۲۳۰۸
۱ـ۳ آ ـ ۱۲۲۶

فقط برای داوطلبان استخدام
مجانی ـ مجانی
۳۰ نفر خانم و آقای داوطلب اول هر روز میتوانند فقط با ده تومان ورودیه به جای ۱۵۰ تومان شهریه
دوره کامل ماشین‌نویسی فارسی یالاتین
یا با ۳۰ تومان ورودیه بجای ۶۰۰ تومان شهریه
دوره کامل دفترداری دوبل وحسابداری عالی
یابا ۴۰ تومان ورودیه بجای ۹۰۰ تومان شهریه
دوره کامل سکرتری (منشیگری) را گذرانده باخذ دیپلم رسمی نائل شوند.
آموزشگاه بازرگانی اقتصاد میدان فردوسی تلفن های ۸۲۸۳۴۶ ـ ۸۲۸۴۸۷
آ ـ ۱۱۹۴

استخدام مدیر فروش
دونفر مدیرفروش برای مدیریت فروش مواد غذائی و فرآورده های دام وطیور با حقوق مکفی وبا شرایط زیر جهت خدمت در تهران استخدام میکنیم.
۱ـ دارا بودن لیسانس بازرگانی یا اقتصاد.
۲ـ انجام خدمت نظام وظیفه
۳ـ دارابودن ضامن معتبر. کسانیکه در این مورد تجربه داشته باشند بر سایرین مقدمند از ساعت ۴ تا ۷ بعداز ظهر بتلفن ۲۹۱۷۳ آقای افتخاری مراجعه فرمایند.
آ ـ ۱۲۴۰

پرستار تمام وقت
برای پرستار کودك چهارساله‌ای یکنفر پرستار جوان وبا سواد مورد نیاز است لطفا بعدازساعت ۶ بعدازظهر با تلفن ۳۱۱۲۶۷ تماس بگیرید.
آ ـ ۱۲۶۰

حسابدار
بیك دوشیزه یا بانو مسلط به حسابداری دوبل بطور تمام وقت مورد لزوم میباشد.
طالبین با تلفن‌های ۶۶۰۸۱۶ و ۶۶۱۴۷۶ تماس بگیرند.
آ ـ ۱۲۹۲

متخصص زیبائی و طبیب پوست و غدد نیازمندیم تلفن ۶۶۱۹۶۹
آ ـ ۱۳۱۳

به‌دونفر کارگر با تجربه کت‌دوز نیازمندیم.
تلفن ۲۰۰۴۸
آ ـ ۱۳۰۲

شرکت نقشه‌برداری دستور برای هرنوع و هر مقدار کار نقشه‌برداری ـ نقشه‌کشی ـ ژئودزی ـ هیدروگرافی ـ نقشه برداری هوائی ـ فتوگرامتری زمینی ـ کارتوگرافی ـ نقشه راهب ـ نقشه‌های اطلس ـ چاپ نقشه‌جات آمادگی کامل داراست با قیمت‌های مناسب‌ودر استاندارد کاملا خوب با پرسنل ورزیده سفارشات رادر اسرع وقت انجام دهد نشانی ـ تهران خیابان ثریا شماره ۲۵ شرکت دستور
۱ـ۱۲ آ ـ ۱۲۸۶

شریک
برای توسعه کارخانه آبکاری مرکزی پیك شریك با سرمایه ۸۰ هزار تومان میپذیریم تلفن ۹۷۵۱۹۹ آیزنهاور

جویای کار

راننده دوشخصی جویای کار است تلفن ۴۹۲۹۰ سلیمی.
۱ـ۳ آ ـ ۳۶۷۵

بانوئی ۲۸ ساله واردبامور صندوقداری و تلفن وهمچنین تسلط کامل بامور ماشین فارسی جویای کار است تلفن ۳۱۱۲۳۱ راهنمای ۵۹۱ اطلاعات
۱ـ۴ آ ـ ۳۸۳۱

پزشك باپروانه دائم آماده کار درموسسات دولتی وخصوصی در تهران راهنمای ۵۶۹ اطلاعات تلفن ۳۱۱۲۳۱
آ ـ ۳۸۰۹ ۱ـ۳

راننده دو شخصی با ۱۲ سال سابقه و متاهل جویای کار است به راهنمای ۵۹۲ اطلاعات تلفن ۳۱۱۲۳۱ مراجعه فرمائید
آ ـ ۳۹۳۳

کمشده

دسته چك حساب جاری شماره ۳۰ بانك صادرات شعبه جوستان طالقان این‌جانب از برك شماره ۵۳۹۴۷۴ به بعد مفقود گردیده‌و از درجه اعتبار ساقط است.
سعدان مصلحی
آ ـ ۴۰۰۷

دسته چکی بشماره حساب ۶۳ بانك پارس شعبه فرح‌جنوبی ازشماره ۸۲۴۵۳۷ تا ۸۲۴۵۵۰ بنام محسن نقدی‌فر و عبداله فرازنده و یکبرگ چك سفیداز شماره حساب ۲۰۲ بانك پارس شعبه فرح‌جنوبی شماره ۸۲۳۵۵۰ بنام محسن‌نقدی‌فر وگواهینامه رانندگی محسن‌نقدی‌فر بسرقت رفته چکها از درجه اعتبار ساقط است.
آ ـ ۴۰۲۳

چك شماره ۹۳۶۰۱۳ـ۱۵ر۲ر۵۰ بمبلغ پنجاه هزار ریال مفقود شده یابنده بشماره تلفن ـ ۲۱۱۶۴ اطلاع داده ومژدگانی دریافت دارند.
آ ـ ۳۹۵۵

چك شماره ۷۳۸۹۳۸ ـ ۱۵ر۲ر۱۳۵۰ عهده حساب‌جاری ۸۹۶۰ بانك سپه بازار بمبلغ ۴۷۰٫۰۰۰ ریال مفقود شده و ازدرجه اعتبار ساقط است.
آ ـ ۳۹۴۳

آموزشگاهها

آموزشگاه آسیا
دوره کامل ماشین نویسی فارسی ولاتین باماشینهای آخرین مدل المپیا
شاهپور جنب وزیر دفتر تلفن ۵۸۴۷۴

بنفع شما است
که قبل از یاد گرفتن ماشین نویسی از
آموزشگاه بیژن
در میدان ژاله: بدن فرمائید
۱ـ۸ آ ـ ۱۰۰۱

رقص
سالن رقص تاریین یان
۵ رقص ۱۵۰ تومان
حافظ حسب‌سبز مزین ۶۶۲۳۵۸

تدریس خصوصی
ریاضی طبیعی ادبی
زبان امور دانشجوئی دانشگاه تهران ۴۷۰۶۷

انگلیسی شورت هندماشین نویسی توسط بانوی انگلیسی
۴۷۱۴۱

انگلیسی، فیزیك، ریاضیات توسط دانشجوی سال چهارم دانشگاه تهران تلفن ۷۵۸۹۲۸
۱ـ۲ آ ـ ۱۲۷۹

دروس سیکل اول و دوم توسط دانشجویان دانشگاه با بهترین روش و قیمت مناسب ۷۹۶۵۳۹
آ ـ ۱۲۸۷

ریاضیات. فیزیك. مکانیك و رسم فنی توسط سال پنجم فنی ۷۶۲۷۹۶
۱ـ۳ آ ـ ۴۰۳۳

تدریس خصوصی انگلیسی درمنازل تلفن ۷۷۶۷۵۸
۱ـ۳ آ ـ ۳۶۹۷

آگهیهای متفرقه
اسناد لاوصول خریدار ـ ۳۵۱۶۱۷

تاکسی برق تلفنی
جنرال تل
تضمین واقعی دارد
۲۲۰ تومان
لاله‌زار ۱۱۲
جنرال تلفن
۳۱۴۷۹۱
۲۱۴۸۴۰

سرویس نومان
Naumann
چرخهای خیاطی وگلدوزی
تلفن: ۶۶۲۵۴۵

تخم گل چمن افریقائی رونده سرچین مناسب رسید تخم‌گلفروشی تقوی تلفن ۲۵۹۷۸
آ ـ ۱۲۹۰

رستورانهای خانوادگی
حاتم
پهلوی تلفنهای ۸۹۲۲۸۱ ـ ۸۹۲۲۸۲ و ۸۹۲۲۸۳

داروخانه‌ها
داروخانه مهران
خیابان شیروخورشید چهارراه استخر تلفن ۹۵۴۰۰۷

تلفنهای مورد نیاز

تلفنخانه	۳۱۱۰۷۱
سردبیر روزنامه	۳۱۱۲۱۰
سرویس اقتصادی	۳۱۲۴۹۰
سرویس سیاسی	۳۱۱۲۱۱
سرویس حوادث	۳۱۱۲۱۲
شعبه آگهی‌ها	۳۱۱۲۱۳
نیازمندیها	۳۱۱۲۲۰
نیازمندیها	۳۱۱۲۲۴
نیازمندیها	۳۱۱۲۲۹
نیازمندیها	۳۱۱۲۲۷
نیازمندیها	۳۱۱۲۳۰
آگهی فرهنگی	۳۱۱۲۲۶
سازمان تنظیم آگهی	۳۱۱۲۱۴
سازمان تنظیم آگهی	۳۱۱۲۱۵
آگهی سینمائی	۳۱۱۲۱۶
سازمان شهر متانت	۳۱۱۲۰۲
سازمان شهر متانت	۳۱۱۲۰۳
سازمان شهر متانت	۳۱۱۲۰۱
آگهی شهر متانت	۳۱۱۲۲۱
اطلاعات هفتگی	۳۱۱۲۰۴
اطلاعات بانوان	۳۱۱۲۰۰
اطلاعات جوانان	۳۱۱۲۰۵
اطلاعات دختران و پسران	۳۱۱۲۰۶
دنیای ورزش	۳۱۲۴۱۲
محله الاخاه	۳۱۱۲۲۲
اطلاعات سلانه	۳۱۱۲۱۹
تهران حرفال	۳۱۱۲۱۸
ژورنال دو تهران و آبونمان ژورنال دو تهران	۳۱۱۲۱۷

برنامه سینماها

✻ پریستانا ـ رنگی ـ کاترین دنوو ـ فرانکوزو
شهر قصه (۶۲۷۲۹۰) ۱۱ـ۲ـ۴ـ ۶ـ۸ـ۱۰

✻ جانی‌ولویزیا ـ رنگی ـ کریستوفر جونز امپایر (۶۲۳۹۴۲) ۱۵ر۱۱ـ۳ر۳۰ ـ ۵ر۳۰ـ ۷ر۳۰ـ ۹ر۴۵

✻ ماجراجویان ـ رنگی ـ کندیس برگن ـ ارنست بورگناین
دیاموند (۸۲۸۴۰۰) ۱۱ـ ۴۵ر۲ـ ۱۵ر۶ ـ ۹ر۴۵

✻ مردان سحر ـ بیك ایماندردی ـ پوری بنائی ـ مارلیك (۹۶۳۶۱۶) پاسیفیك (۷۵۳۳۱۱)
۱۱ر۳۰ـ ۳ر۳۰ـ ۵ر۳۰ـ ۷ر۳۰ـ ۹ر۳۰
اونیورسال (۶۶۶۹۵۳) ۱۱ ـ ۱ـ ۳ـ ۵ ـ ۷ر۱۵ـ ۹ر۳۰

✻ دختری در سوپ‌من ـ رنگی ـ پیترسلرز ـ گلدی‌هان
شهرهرنك (۶۲۷۶۲۸) ۱۵ر۱۱ـ ۳ـ۱۵ر۵ـ ۷ر۳۰ـ ۹ر۴۵

✻ هباهو برای عشق ـ رنگی ـ جیم‌براون ـ ژاکلین بیسه
رادیوسیتی (۴۳۳۲۰) ۱۵ر۱۱ ـ ۳ر۳۰ ـ ۵ر۳۰ـ ۷ر۳۰ـ ۹ر۳۰

✻ ال کوندور ـ رنگی ـ جیم‌براون ـ لی‌وان کلیف
سانترال (۴۸۶۸۶) ۱۱ـ ۱ـ ۳ـ ۵ـ ۷ـ ۱۵ر۹
نیاگارا (۶۶۵۳۰۷) ۱۵ر۱۱ـ ۱ر۳۰ـ ۳ر۳۰ـ ۵ر۳۰ـ ۷ر۳۰ـ ۹ر۳۰
متروپل (۳۱۹۴۱۰) ۱۰ر۳۰ ـ ۲ر۳۰ ـ ۴ر۳۰ـ ۷ر۳۰ـ ۸ر۳۰

ب.ب (۶۶۹۶۴۱) ۱۰ر۳۰ـ ۲ـ ۴ـ ۶ـ ۸ـ ۱۰ر۱۵
سینه‌موند (۴۸۳۲۲) ۱۱ـ ۳ـ ۵ـ ۷ـ ۹
درآیوین (۶۲۲۵۵۷) ۸ـ ۱۰

✻ یك تابستان کوتاه ـ رنگی ـ کلیفورد ایواتو
کاپری (۴۸۴۰۱) ۱۱ـ ۳ـ ۵ـ ۷ـ ۹
پولیدور (۴۲۶۳۱) ۱۱ر۳۰ـ ۳ر۳۰ـ ۵ر۳۰ـ ۷ر۳۰ـ ۹ر۳۰

تاج (۳۱۳۸۶۴) ۱۰ـ ۱۲ـ ۲ـ ۴ـ ۶ـ ۸ـ ۱۰

✻ وسوسه گر ـ رنگی ـ آلن‌دلون ـ سنتابرگر سیلورسیتی (۸۶۱۲۰۵) ۱۰ر۳۰ ـ ۲ر۳۰ـ ۴ر۳۰ـ ۶ر۳۰ـ ۸ر۳۰

✻ چیچو فرانکو علیه اس اس ـ رنگی دنیا (۳۹۳۸۱۲) ۹ـ ۱۱ـ ۱ـ ۳ـ ۵ـ ۷ـ ۹

✻ فریاد ـ رنگی ـ جمشید مشایخی ـ سوسن
آسیا (۴۲۹۰۹) ۱۵ر۱۱ـ ۱۵ر۱ـ ۳ر۱۵ ـ ۵ر۱۵ـ ۷ر۱۵ـ ۹ر۳۰
رویال (۴۹۷۸۵) ۱۰ـ ۱۲ـ ۲ـ ۴ـ ۶ـ ۸ـ ۱۰ر۱۵
سهیلا (۳۱۶۴۲۴) شهوند (۳۵۴۰۴۰)
۳۰ر۱۰ـ ۱۲ر۳۰ـ ۲ر۳۰ـ ۴ر۳۰ـ ۶ر۳۰ـ ۸ر۳۰
لیدو (۹۵۱۲۸۲) نپتون (۷۶۰۱۳۶) ژاله (۳۰۵۴۲۰) المپیا (۹۵۶۷۹۶) شرق (۵۴۰۲۴)
۹ـ ۱۱ـ ۱ـ ۳ـ ۵ـ ۷ـ ۹ رنگین کمان
(۷۵۶۷۶۰) پاسارگاد ۱۰ـ ۱۲ـ ۲ـ ۴ ـ ۶ر۱۵ـ ۸ر۳۰
توسکا (۵۸۵۴۴) چرخ‌وفلك (۹۵۰۰۵۸)
۱۰ـ ۱۲ـ ۲ـ ۴ـ ۶ـ ۸
گلدیس (۶۲۸۷۱۳) ۲ـ ۴ـ ۶ـ ۸
✻ بی‌تو و باتو ـ هورست بوخهولتز ـ کاترین اسپارك
کسری (۸۲۶۹۳۹) ۳۰ر۱۰ـ ۲ـ ۴ـ ۶ـ ۸ـ ۱۰
✻ وقتیکه لك‌لك‌ها پرواز میکنند ـ تاتیانا ساموئیلوا
ایمل (۳۱۱۴۷۷) ۱۰ـ ۱۲ـ ۲ـ ۴ـ ۶ـ ۸ـ ۱۰

✻ تقدیم باعشق ـ رنگی ـ سیدنی پواتیه
مازستیك (۶۶۸۴۶۱) ۱۱ـ ۳ـ ۵ـ ۷ـ ۹

✻ احمد چکمه‌ای ـ ایلوش ـ تاجیك
پلازا (۴۴۲۵۵) ری (۲۲۵۷۸) جهان (۶۶۰۳۵۰) شهرام (۷۷۴۵۴۹) کارون (۹۵۵۱۶۵) دریا (۷۹۱۷۴۶) دروازه طلائی (۳۵۲۱۶۰)
۹ـ ۱۱ـ ۱ـ ۳ـ ۵ـ ۷ـ ۹
فردوسی (۳۱۵۷۸۴) ۸ـ ۱۰ـ ۱۲ـ ۲ـ ۴ـ ۶ـ ۸
حافظ (۳۱۴۰۷۴) ۳۰ر۱۰ـ ۲ر۳۰ـ ۴ر۳۰ـ ۶ر۳۰ـ ۸ر۳۰
فری ۲ر۳۰ـ ۴ر۳۰ـ ۶ر۳۰ـ ۸ر۳۰

✻ یك میلیون سال قبل از میلاد مسیح ـ رنگی
پارك (۳۱۹۶۳۷) ۹ـ ۱۱ـ ۱ـ ۳ـ ۵ـ ۷ـ ۹
✻ ۵ کلانتر ـ رنگی ـ مونتگمری فورد برلیان (۳۹۳۵۳۵) ۹ـ ۱۱ـ ۱ـ ۳ـ ۵ـ ۷ـ ۹

✻ این گروه بی‌آرام ـ رنگی ـ فرناندوسانچو ماندای (۷۹۹۸۲۰) ۳۰ر۱۲ـ ۲ر۳۰ـ ۴ر۳۰ـ ۶ر۳۰ـ ۸ر۳۰
✻ یك مرد، یك عشق، یك سرقت ـ رنگی ـ جان کلودبرکو
پردیس (۳۰۴۲۵۹) ۹ـ ۱۱ـ ۱ـ ۳ـ ۵ـ ۷ـ ۹
✻ مردی که از باران آمد ـ دومرد واین همه حسادت
البرز (۳۰۴۲۵۸) ۸ـ ۳۰ر۱۱ـ ۳ـ ۶ر۳۰ـ ۱۰
✻ ساحل هوسبازان ـ رنگی ـ چیچو فرانکو تخت حمشید (۴۳۵۵۰) ۳ـ ۵ـ ۷ـ ۹

سانس انگلیسی
دراپوین‌ونك ۸ـ ۱۰ فیلم (ال کوندور)
گلدیس ساعت ۱۰ فیلم (جیبی)

تئاتر ها
روسری‌قرمز ـ کارگردان اسلامی
باشرکت چهره‌آزاد ـ والامقام ـ اسلامی
تالار موره تلفن ۳۱۱۴۷۷ شروع ۸ر۱۵

بعد از ظهر
رزق ـ کارگردان جعفر والی
باشرکت: مهین‌شهابی ـ ولی‌شیراندامی ـ دولت آبادی
تالار ۲۵ شهریور (تلفن ۲۵۴۴۴) شروع ۸ر۱۵

برنامه تلویزیون

کانال ۳ـ۹

برنامه امشب
۱۵ـ۷ اسلایدو موزیك
۲۵ـ۷ اعلام برنامه
۳۰ـ۷ روز دوستی جوانان شیروخورشید سرخ
۰۰ـ۸ مشروح اخبار همراه با فیلمهای خبری
۴۵ـ۸ موسیقی ایرانی
۰۰ـ۹ هنرهای تجسمی
۳۰ـ۹ فیلم سینمائی
۰۰ـ۱۱ واریته
۳۰ـ۱۱ اخبار

برنامه آموزشی

برنامه امشب
۳۰ـ۴ اعلام برنامه
۳۵ـ۴ کودکان ونوجوانان
۰۰ـ۵ علوم اجتماعی دبستان
۱۵ـ۵ مکالمه انگلیسی
۳۰ـ۵ ریاضی مدرن
۵۰ـ۵ طبیعی ۱و۲
۱۵ـ۶ رنك تفریح
۵۰ـ۶ ترانه
۵۵ـ۶ فیزیك ۱و۲
۲۰ـ۷ ریاضی ۳
۴۵ـ۷ فیلم داستانی

برنامه نیمروز یکشنبه
۴۵ـ۱۲ اسلاید و موزیك
۰۰ـ۱ اعلام برنامه
۰۲ـ۱ اخبار
۱۵ـ۱ حفاظت و ایمنی
۳۰ـ۱ دختر شاه‌پریان
۰۰ـ۲ ادبیات جهان
۳۰ـ۲ واریته
۴۵ـ۲ اخبار

برنامه امشب
۱۵ـ۷ اسلایدو موریك
۲۵ـ۷ اعلام برنامه
۳۰ـ۷ روز دوستی جوانان شیروخورشید سرخ
۰۰ـ۸ مشروح اخبار همراه با فیلمهای خبری
۴۰ـ۸ فیلم الماس
۰۰ـ۹ خانه قمرخانم
۳۰ـ۹ هوائی
۳۰ـ۱۰ چهره ایران

برنامه نیمروز یکشنبه
۴۵ـ۱۲ اسلاید و موزیك
۰۰ـ۱ اعلام برنامه
۰۲ـ۱ اخبار
۱۵ـ۱ حفاظت و ایمنی
۳۰ـ۱ دختر شاه‌پریان
۰۰ـ۲ ادبیات جهان
۳۰ـ۲ واریته
۴۵ـ۲ اخبار

کانال ۷

برنامه امشب
۱۵ـ۵ اسلاید و موزیك
۳۰ـ۵ اعلام برنامه
۳۳ـ۵ تدریس زبان انگلیسی
۰۰ـ۶ اخبار
۱۰ـ۶ کودکان «ازگذشته های دور، زیرگنبد کبود»
۳۰ـ۶ سرزمین ها
۰۰ـ۷ مجله نگاه
۳۰ـ۷ فیلم کنت‌مونت کریستو
۰۰ـ۸ مشروح اخبار همراه با فیلمهای خبری
۴۰ـ۸ فیلم الماس
۰۰ـ۹ خانه قمرخانم
۳۰ـ۹ هوائی
۳۰ـ۱۰ چهره ایران

برنامه امشب
۰۰ـ۵ برنامه کودکان
۰۰ـ۶ اخبار
۳۰ـ۶ مرد ریشو
۰۰ـ۷ برنامه مخصوص
۰۰ـ۸ فیلیپ‌ویلسون
۰۰ـ۹ پری‌میسن
۵۵ـ۹ برنامه آگهی
۰۰ـ۱۰ نمایش لویدبریج
۳۰ـ۱۰ نمایش امشب

برنامه بامدادی یکشنبه
۰۰ـ۸ دود باروت
۰۰ـ۹ برنامه کودکان
۰۰ـ۱۱ پایان برنامه بامدادی

هرگونه تغییری دربرنامه‌ها بعدا بوسیله تلویزیون اعلام میشود.

۱۵ـ۸ پایان برنامه

برنامه فردا
۳۰ـ۱ اهنمه: چشم‌اندازها
۵۵ـ۱ اعلام برنامه
۰۰ـ۲ علوم دبستانی چهارم
۱۵ـ۲ فیزیولوژی جانوری ششم
۴۵ـ۲ گریددانگلیش
۰۰ـ۳ فیزیك ششم
۳۰ـ۳ رنك تفریح
۴۵ـ۳ گریددانگلیش
۰۰ـ۴ حساب استدلالی ششم

برنامه آمریکا

برنامه امشب
۰۰ـ۵ برنامه کودکان
۰۰ـ۶ اخبار
۳۰ـ۶ مرد ریشو
۰۰ـ۷ برنامه مخصوص
۰۰ـ۸ فیلیپ‌ویلسون
۰۰ـ۹ پری‌میسن
۵۵ـ۹ برنامه آگهی
۰۰ـ۱۰ نمایش لویدبریج
۳۰ـ۱۰ نمایش امشب

برنامه بامدادی یکشنبه
۰۰ـ۸ دود باروت
۰۰ـ۹ برنامه کودکان
۰۰ـ۱۱ پایان برنامه بامدادی

هرگونه تغییری دربرنامه‌ها بعدا بوسیله تلویزیون اعلام میشود.

آنتن آموزشی
با نصب فوری ۶۵ تومان خاصه ۹۵۶۹۸۰

شرکت نریمان ـ وارد کننده قطعات ژاپان ـ با تخفیف واقعا نمایان
۴۲۲ خیابان الدوله غربی تلفن ۹۵۰۱۱۱ ـ تعمیرگاه مجاز ـ خیابان شاهپور نرسیده بچهارراه کرك تلفن ۵۱۵۰۴

گروه صنعتی بهشهر چندنفر نقشه بردار با شرایط زیراستخدام مینماید:
۱ـ دارابودن دیپلم متوسطه و گواهینامه نقشه‌برداری
۲ـ سن بین ۲۰ تا ۳۵ سال
۳ـ دارابودن دفترچه پایان خدمت نظام و یامعافیت دائم غیرپزشکی.
داوطلبان می توانند حداکثر تابیستم اردیبهشت ماه همه‌روزه به‌استثنای روز های تعطیل از ساعت ۸ تا ۱۲ صبح و از ۲ تا ۵ بعداز ظهر وپنجشنبه ها فقط از ۸ تا ۱۲ بنشانی خیابان سپهبدزاهدی شماره ۲۸

ورزش

تیم برگزیده دختران ایتالیا

۲-۰ بر دختران تاج پیروز شد

این مسابقه باهمکاری مجله اطلاعات بانوان و فدراسیون فوتبال ایران انجام شد

ژنیک شهبازیان دروازه‌بان تیم دختران تاج بهترین چهره میدان بود

برتولو بازیکن شماره ده ایتالیا دربازی دیروز زننده دومین گل تیم خود بود . در عکس او در حالیکه ازیکی ازبازیکنان تاج عبور میکند دیده میشود .

جمعه هفدهم اردیبهشت ماه ، استادیوم امجدیه ، دیدار کنندگان تیمهای فوتبال دختران ایتالیا و دختران باشگاه تاج تهران ،تماشاگر نزدیک ده هزار تن . داور سعید صدری ، کمك داوران اکبرحق‌بین وایرج نیکرفتار نتیجه وقت اول بدون گل مساوی . نتیجه پایان وقت ۰-۲ بسود تیم دختران ایتالیا . گلهادقایق ۳۴ مدری و ۴۶ برتولو برای ایتالیا .بازیکنان دوتیم .

دختران ایتالیا : اپیری (دروازه‌بان) ـکاکاچه (گریدلی) . روکاما و کیونه . فابری . مدلس. نولی . به‌زنتی (بارزاگی) . جروین ، برتولو، مدری .

دختران تاج : ژنیک شهبازیان (دروازه‌بان) ـ مینا بیصائی (حمیده محمدی) ، الهه علافر (آناهیتا دانیالیان) . شعله قراب ، نسرین ایران‌یار . فاطمه محمدی . استلامدنیان (زهرا نقی خانی) ـ سوسن انصاری . نسرین ناصر قصری . فریده رضوی . ملیحه علافر .

● بالاخره مساله فوتبال دختران نظیر اکثر کشورهای اروپائی و امریکائی ،اینجاهم بطور جدی مورد توجه قرار گرفت ودیروز در زیر هوای خاک آلود امجدیه ، نخستین مسابقه رسمی یک تیم فوتبال دختران ایرانی بااولین میهمان خارجی فوتبال دختران ما ، تیم فوتبال دختران ایتالیا در استادیوم امجدیه انجام شد و تیم میهمان که کیفیتی درخورتوجه در حد یک تیم فوتبال دختران دارد با نتیجه ۰-۲ به پیروزی رسید.

درخشش دروازه‌بان تاج

مساله دیگری که دیروز در مسابقه دختران ایتالیا و تیم دختران تاج بیش از حد جلب‌نظر میکرد ، استقبال خوب مردم برای دیدن یک مسابقه ۶۰ دقیقه‌ای دوتیم فوتبال دختران‌بود و خاصه بخاطر درخشش دروازه‌بان تیم تاج ژنیک شهبازیان دربرابر حملات بی‌امان‌دختران ایتالیائی . این گروه تماشاگر سخت بشوق آمده و بشدت تیم خودی را تشویق میکردند .

لیکن برخلاف تیم تاج که بجز یک دروازه‌بان خوب در سایر خصوصیات خوب یک تیم‌فوتبال چه از نظر فردی و یا دسته جمعی هنوز احتیاج به تدارک دارد حریف که در جمع تیمهای فوتبال دختران کشورهای اروپائی‌مکان شایسته‌ای برای خود دارد ، درحد خودفوتبال خوبی ارائه کرد و بعد از سی دقیقه نخست که تلاش آنها برای گشودن دروازه تیم تاج بی‌نتیجه ماند . در وقت دوم موفق شدند با همه تلاش و درخشش تحسین انگیز دروازه‌بان تاج دوبار دروازه این تیم را بگشایند و بانتیجه ۰-۲ به پیروزی برسند ، گرچه طول هردو نیمه شانس‌های فراوانی را از دست دادند .

در وقت اول مسابقه بهترین شانس ایتالیائی ها برای گشودن دروازه تاج در فاصله ۱۲ دقیقه به پایان بوجود آمد که جروین بازیکن شماره۹این‌تیم‌پابتوپ‌تاجلوی دروازه‌تاج‌فرارکرد، لیکن در آخرین لحظه شانس خود را بایک شوت بد که توپ را به آغوش دروازه‌بان‌فرستاد از دست داد ،

اولین گل حریف

در وقت دوم دختران ایتالیا که همچنان با برتری کامل در زمین بازی میکردند و اکثر دقلیق بازی توپ در زمین تاج درحال گردش بود درست در آغاز دقیقه چهارم این نیمه اولین گل خود را بدست‌آوردند برتولوبازیکن شماره ده این تیم در جناح چپ از دفاع تاج گذشت واز نزدیک خط کرنر ونزدیک دروازه توپ را روی دروازه پس کرد . توپ از روی سر دروازه‌بان تاج گذشت و مدری‌گوش چپ ریزه اندام تیم‌ایتالیا توپرا بداخل دروازه فرستاد.

در دقیقه ۴۰ ایتالیائیها دوکرنر پیاپی‌بدست آوردند، لیکن این دوکرنر نیز نتیجه‌ای‌نداد تا اینکه در دقیقه ۴۶ بازی این تیم موفق‌بزدن دومین گل خود شد.

در پشت محوطه ۱۸ زمین تاج بازیکن‌شماره ده ایتالیا ، برتولو که قدرت شوت خوبی‌دارد صاحب توپ شد و با یک شوت‌سریع در حالیکه ژنیک شهبازیان دروازه‌بان تاج زودتر ازموقع دروازه‌اش را ترک کرده بود ، توپ را ازروی سر او بداخل دروازه فرستاد.

طول مدت زمان باقیمانده بی‌انکه دختران تاج هرگز قادر به ایجاد خطر روی دروازه ایتالیا گردند ، دختران ایتالیائی صاحب‌چندین شانس دیگر نیز بودند . ولی در تمام دفعات بیداری و قدرت پرش خوب دروازه‌بان تاج مانع از نتیجه‌گیری ایتالیائی‌ها شد.

در حالیکه کیفیت این بازی برخلاف‌انتظار تماشاگران را تاحدی راضی کننده بود بانتیجه ۰-۲ بسود تیم فوتبال منتخب دختران ایتالیا پایان یافت و این تیم ساعت ۶ بعدازظهرفردا در دومین مسابقه خودباتیم فوتبال منتخب‌تهران مسابقه خواهد داد .

همکاری اطلاعات بانوان

تیم فوتبال دختران ایتالیا که نخستین میهمان خارجی فوتبال دختران تهران است پنجشنبه شب بدعوت مجله اطلاعات بانوان و باهمکاری فدراسیون فوتبال کشور وارد تهران شده وبعد از انجام دومین مسابقه خود به‌ایتالیا بازخواهد گشت .

ایتالیائی‌ها که از اوائل سال پیش فوتبال دختران را بطور جدی دنبال کرده‌اند ،تاکنون صاحب ۱۴ تیم فوتبال دسته یک و ۲۰تیم دسته دو باشگاهی و بانضمام ۱۵۰ تیم فوتبال محلی دختران هستند و تیمی که اکنون به تهران آمده است ، تیمی است منتخب ازتیمهای باشگاهی دختران ایتالیا ودر طول سال جاری مسیحی در تمام مسابقاتش در اروپا بی‌شکست باقیمانده است .

چهره‌های برگزیده دوو میدانی

هفته گذشته فدراسیون دوومیدانی ایران چهره‌های برگزیده برای سفر به شوروی رابه این‌شرح معرفی کرد .

مردان : لطف‌الله حمید زاده . رضا انتظاری.دهراب سالمی .محمد وجدان زاده . غلام حبیبی .ابوالقاسم‌میری. غلامحسین بهدان . اصغر کریمی . فرامرز آصف .محمد خاوری. ابراهیم نوح نژاد .سلمان حسام .حسین برقچی . عیدی علیخانی.

بانوان : شهلا صفوی . ناهید آچاك و ژولیت گورگیان.

برنامه مسابقات باشگاهها

سه‌شنبه ۲۱ اردیبهشت : ساعت ۵ـ تاج باراه آهن ، ساعت ۷ـ قصریخ باآتش نشانی .

پنجشنبه ۲۳ اردیبهشت : ساعت ۳ ـ ایران‌ما، بااقبال، ساعت ۵ ـ گاردباپاس، ساعت ۷ـ برق باافسر .

جمعه ۲۴ اردیبهشت : ساعت۳ـ تهران با نادر ، ساعت ۵ـ تاج با پیام ، ساعت ۷ـ پرسپولیس با شهربانی .

شوروی فاتح کشتی فرنگی جوانان جهان

پنجشنبه گذشته دومین دوره مسابقات کشتی‌فرنگی که از روز سه‌شنبه درتوکیو آغاز شده‌بود باپیروزی مطلق شوروی پایان یافت و تیم کشتی فرنگی جوانان شوروی با کسب ۷مدال طلا ودو مدال‌نقره ومجموع ۵۷ امتیازبرای دومین سال پیاپی بمقام قهرمانی رسید.

خاندان جلیل سلطنت ۸۷ مدرسه

پیشگامان رستاخیز فرهنگی جشن شاهنشاهی ایران

دراستانها و فرمانداریهای کل

استان آذربایجان شرقی

- بنیاد پهلوی برای استان آذربایجان شرقی ۱ مدرسه
- کارکنان اداره کل آموزش و پرورش آذربایجان شرقی ۳ مدرسه
- کارکنان آموزش و پرورش اردبیل ۲ مدرسه
- کارکنان آموزش و پرورش مراغه ۱ مدرسه
- اطاق بازرگانی وصنایع ومعادن تبریز ۱ مدرسه
- کارکنان برق منطقه‌ای تبریز ۱ مدرسه
- پیشکاری دارائی آذربایجان شرقی ۱ مدرسه
- کارخانه تراکتورسازی تبریز ۱ مدرسه
- آقای حاجی علی جعفری از طرف حق‌العمل کاران گمرک ۱ مدرسه
- آقای حاجی علیقلی دریانی ۱ مدرسه
- کارکنان سازمان آب تبریز ۱ مدرسه
- سازمان آب وبرق آذربایجان شرقی ۱ مدرسه
- سازمان زنان تبریز ۱ مدرسه
- آقای تقی سرلک ۲ مدرسه
- خانم مهین سرلک ۱ مدرسه
- سندیکای کامیونداران و صنف حمل ونقل تبریز ۲ مدرسه
- کارخانه سیمان صوفیان ۱ مدرسه
- شرکت ریسندگی فیروز ۱ مدرسه
- شرکت ماشینهای راهسازی کاترپیلار ۲ مدرسه
- شورایعالی خیریه تبریز ۱ مدرسه
- کارکنان شهرداری و سازمان آب اردبیل ۱ مدرسه
- شهرداری تبریز ۱ مدرسه
- کارکنان شیروخورشید سرخ تبریز ۱ مدرسه
- آقای احمد صدقیانی ۱ مدرسه
- آقای حاجی علی اکبر صدقیانی و پسران ۱ مدرسه
- کبریت سازی ممتاز تبریز ۱ مدرسه
- کارکنان اداره کل کشاورزی آذربایجان شرقی ۱ مدرسه
- کارکنان کارخانه ماشین سازی تبریز ۴ مدرسه

استان آذربایجان غربی

- بنیاد پهلوی برای استان آذربایجان غربی ۱ مدرسه
- فرهنگیان و دانش آموزان میاندوآب ۱ مدرسه
- کارخانه قندخوی شرکت سهامی شهد ۱ مدرسه

استان اصفهان

- بنیاد پهلوی برای استان اصفهان ۱ مدرسه
- کارکنان اداره کل بهداری اصفهان ۱ مدرسه
- کارکنان اداره کل دادگستری اصفهان ۱ مدرسه
- انجمن شهر اصفهان ۱ مدرسه
- آقای علی انصاری ۱ مدرسه
- شرکت سهامی باما ۱ مدرسه
- آقای سلطانمراد بختیار ۲ مدرسه
- شرکت سهامی برق منطقه‌ای اصفهان ۱ مدرسه
- کارکنان شرکت سهامی برق منطقه‌ای اصفهان ۱ مدرسه
- دانشگاه اصفهان ۲ مدرسه
- استادان و کارکنان دانشگاه اصفهان ۱ مدرسه
- آقای دکتر محمد سام ۱ مدرسه
- شرکت تعاونی خبازان اصفهان ۱ مدرسه
- کارکنان شرکت واحد اتوبوسرانی اصفهان ۱ مدرسه
- شهرداری اصفهان ۱ مدرسه
- شرکت لوان تور ـ اصفهان ۱ مدرسه
- آقای جواد فرصت ۱ مدرسه
- کارخانه بارش اصفهان ۱ مدرسه
- کارخانه رحیمزاده ۱ مدرسه
- آقای محمد کسائیان ۱ مدرسه
- آقای رضا محتشمی ۱ مدرسه
- آقای اکبر مسعود (صارم الدوله ۱ مدرسه
- آقای محمد علی معینی امین ۱ مدرسه
- آقای مهندس عبدالحسین ملک تجار ۱ مدرسه
- آقای حسین همدانیان ۶ مدرسه

استان بلوچستان و سیستان

- بنیاد پهلوی برای استان بلوچستان و سیستان ۱ مدرسه
- اداره کل بهداری سیستان و بلوچستان ۱ مدرسه

استان خراسان

- بنیاد پهلوی برای استان خراسان ۱ مدرسه
- انجمن شهر بجنورد ۱ مدرسه
- شرکت تهیه و توزیع آرد نانوایان مشهد ۱ مدرسه
- شرکت کارخانجات تولیدی و صنعتی ثابت خراسان ۱ مدرسه
- شرکت مسافربری کاروان الرضا ۱ مدرسه
- شهرداری قوچان ۱ مدرسه
- شهرداری مشهد ۳ مدرسه
- آقای عیسی قائم مقام رضوی ۱ مدرسه
- آقای دکتر هوشنگ معتمدی ۱ مدرسه

استان خوزستان

- بنیاد پهلوی برای استان خوزستان ۱ مدرسه
- آقای عبدالحمید بختیار ۱ مدرسه
- شرکت ایتالیائی بنیفیکا ۱ مدرسه
- دانشگاه جندی شاپور ۱۰ مدرسه
- آقای حاجی دولتی ۱ مدرسه
- آقای دکتر منوچهر دولتی ۱ مدرسه
- سازمان آب وبرق خوزستان ۳ مدرسه
- سازمان زنان آبادان ۱ مدرسه
- آقای عباس سالور ۲ مدرسه
- شرکت خانه سازی پاداد ۱ مدرسه
- شهرداری آبادان ۲ مدرسه
- شهرداری اهواز ۳ مدرسه
- شهرداری مسجد سلیمان ۱ مدرسه
- فرهنگیان دزفول ۱ مدرسه
- شرکت سهامی لوان تور ـ آبادان ۱ مدرسه
- آقای حاج علوان لیاقت ۱ مدرسه
- آقای رضا محب ۱ مدرسه
- آقای خسرو مستوفی زاده ۱ مدرسه
- شرکت ملی راه ۱ مدرسه
- آقای سید جعفر موسویان ۱ مدرسه
- ناحیه راه آهن جنوب ۱ مدرسه
- آقایان هادی نجفی و حمدالله شریفی ۱ مدرسه
- کارخانجات یخ سازی اهواز ۱ مدرسه

استان ساحلی بنادر و جزایر خلیج فارس ودریای عمان

- بنیاد پهلوی برای بنادر ساحلی و جزایر خلیج فارس ودریای عمان ۱ مدرسه

استان فارس

- بنیاد پهلوی برای استان فارس ۱ مدرسه
- انجمن شهر شیراز ۱ مدرسه
- اطاق بازرگانی وصنایع ومعادن شیراز ۱ مدرسه
- آقای حاج حسین بازرگان ۱ مدرسه
- هیئت مدیره جمعیت خیریه فرح پهلوی شیراز ۱ مدرسه
- کادر آموزشی و اداری دانشگاه پهلوی شیراز ۱ مدرسه
- آقایان محمود و عبدالحسین دهقان ۱ مدرسه
- آقایان حاج سید محمود و محمد شبانکاره ۱ مدرسه
- شرکت سهامی قند پارس شیراز ۱ مدرسه
- شرکت صادراتی شیرین بیان فارس ۱ مدرسه
- شهرداری شیراز ۱ مدرسه
- خانم سودابه صدری ۱ مدرسه
- آقای ناصر صدری ۱ مدرسه
- آقای حاج احمد عرب زاده ۱ مدرسه
- آقای دکتر تمدن فرزانه ۱ مدرسه
- آقای عزیزالله قوامی ۱ مدرسه
- آقای محمد علی قوامی و تیمسار اسماعیل قوامی ۱ مدرسه
- کارخانه قند مرودشت شیراز ۱ مدرسه
- آقای محمود مصلائی ۱ مدرسه

استان کردستان

- بنیاد پهلوی برای استان کردستان ۱ مدرسه

استان کرمان

- بنیاد پهلوی برای استان کرمان ۱ مدرسه
- آقای مظفر جندقی ۱ مدرسه
- سازمان آب کرمان ۱ مدرسه
- کارخانه سیمان کرمان ۲ مدرسه
- شرکت تعاونی تولیدکنندگان پسته رفسنجان ۱ مدرسه
- شرکت صادراتی پسته کرمان ۱ مدرسه
- شهرداری جیرفت ۱ مدرسه
- شهرداری سیرجان ۱ مدرسه

استان کرمانشاهان

- بنیاد پهلوی برای استان کرمانشاهان ۱ مدرسه
- اعضای شورای داوری کرمانشاه ۱ مدرسه
- صاحبان کارخانجات آردسازی کرمانشاه ۱ مدرسه

استان گیلان

- بنیاد پهلوی برای استان گیلان ۱ مدرسه
- آقای حاجی احمد ابریشمی ۱ مدرسه
- اداره اوقاف گیلان بنام بقاع متبرکه استان گیلان ۲ مدرسه
- آقای علی احمدزاده ۱ مدرسه
- سازمان آب وبرق منطقه شمال ۱ مدرسه
- شرکت سهامی الکتریک ایران رشت ۱ مدرسه
- شرکت سهامی برق منطقه‌ای گیلان ۱ مدرسه
- شرکت سهامی تولید فیبر ایران ۱ مدرسه
- هیئت امناء امامزاده هاشم رشت ۱ مدرسه

استان مازندران

- بنیاد پهلوی برای استان مازندران ۱ مدرسه
- آستانه امامزاده عبدالله آمل ۱ مدرسه
- اداره کل آبادانی و مسکن مازندران ۱ مدرسه
- اداره کل آموزش و پرورش مازندران ۱ مدرسه
- انجمن شهر و شهرداری بابل ۱ مدرسه
- انجمن شهر و شهرداری رامسر ۱ مدرسه
- انجمن شهر و شهرداری ساری ۱ مدرسه
- برق منطقه‌ای مازندران ۱ مدرسه
- اداره کل بهداری مازندران ۱ مدرسه
- شیرمردان باشگاه لاینز گنبدکاوس ۱ مدرسه
- شهرداری شاهی ۱ مدرسه
- کارکنان راه آهن ساری ۱ مدرسه
- دفتر مهندسی استان مازندران ۱ مدرسه
- آقای محسن فریور و بانو ۱ مدرسه
- آقای ابوالقاسم محمدی نیا ۱ مدرسه

شهرستانهای استان مرکزی

- بنیاد پهلوی برای استان مرکزی ۱ مدرسه
- آقای عبدالوهاب اقبال تولیت آستانه مقدسه حضرت معصومه (ع) ۲ مدرسه
- آقای دکتر ضیاءالدین شادمان نیابت تولیت آستانه حضرت عبدالعظیم و استاندار استان مرکزی ۱ مدرسه
- شورای آموزش و پرورش قم ۱ مدرسه

فرمانداری کل ایلام

- بنیاد پهلوی برای فرمانداری کل ایلام ۱ مدرسه

فرمانداری کل بختیاری و چهارمحال

- بنیاد پهلوی برای فرمانداری کل بختیاری و چهارمحال ۱ مدرسه
- آقای دکتر ابوالحسن بختیار ۱ مدرسه
- خرده مالکان مزرعه کودال چشمه شهرکرد ۱ مدرسه
- آقای حاج سیف الله رسولخانی ۱ مدرسه
- صنف حمل ونقل شهرکرد ۱ مدرسه
- آقای حیدر نادری ۱ مدرسه

فرمانداری کل بویراحمد وکهکیلویه

- بنیاد پهلوی برای فرمانداری کل کهکیلویه و بویراحمد ۱ مدرسه

فرمانداری کل زنجان

- بنیاد پهلوی برای فرمانداری کل زنجان ۱ مدرسه
- اداره اوقاف زنجان ۱ مدرسه
- آقای اسدالله صادقیان ۱ مدرسه

فرمانداری کل سمنان

- بنیاد پهلوی برای فرمانداری کل سمنان ۱ مدرسه

فرمانداری کل لرستان

- بنیاد پهلوی برای فرمانداری کل لرستان ۱ مدرسه

فرمانداری کل همدان

- بنیاد پهلوی برای فرمانداری کل همدان ۱ مدرسه

فرمانداری کل یزد

- بنیاد پهلوی برای فرمانداری کل یزد ۱ مدرسه
- آقای رضا حکیمزاده ۱ مدرسه
- کارکنان سازمان آب یزد ۱ مدرسه
- آقای مهدی رسولیان ۱ مدرسه
- کارخانه ریسندگی آقا ۱ مدرسه
- کارخانجات ریسندگی و بافندگی درخشان و هراتی یزد ۱ مدرسه
- شرکت ریسندگی و بافندگی جنوب یزد ۱ مدرسه
- آقای دکتر مهندس محمد طاهری ۱ مدرسه
- کارخانجات افشار یزد ۱ مدرسه

ازامروز بخاطر استقبال فوق العاده طبقات مختلف مردم، نام خریداران مدارس یاد بود در تهران و شهرستانها، طی دو فهرست جداگانه بطور یك روز در میان منتشر میگردد

در محافل سیاسی تهران

تهران ادامه بن‌بست مذاکرات صلح خاورمیانه و شکست مذاکرات ویلیام‌راجرز وزیر خارجه ایالات متحده‌را با رهبران قاهره و تل‌آویو با نگرانی تلقی می کند اما امیدوار است‌روزنه های‌باقی مانده امید ،راه را برای یك راه‌حل‌واقع بینانه و عاقلانه هموار سازد .

از سفر راجرز به قاهره رهبران جمهوری متحده‌عرب به حفظ و نزدیکتر ساختن واشنگتن‌به نظریات‌مصر بنحو احسن استفاده جستند .

درقاهره راه‌حل های«موقتی و نسبی» راجرز با تفاهم رهبران مصر روبرو نشد ، معذالک حضور راجرز در جمهوری متحده عرب فرصت نیکوئی‌بود که رهبران قاهره رئیس دیپلماسی آمریکا را به حقانیت و صمیمیت سیاست صلحجویانه خود مطمئن سازند .

انتقاد ضمنی راجرز از سرسختی اسرائیل و سیاست گنك تل‌آویو و تجلیل از سیاست روشن قاهره ،اینها جملگی حکایت‌از تفاهم‌بیشتر قاهره و واشنگتن میکنند .

مجموعه رویداد های چند روز اخیر ناظران سیاسی‌را به‌این پیش‌بینی وامیدارد که راجرز دربازگشت‌به واشنگتن به یك سلسله فعالیت های سیاسی تازه‌برای تشدیدفشار سیاسی براسرائیل و نجات آتمسفرموجود مساعداستقرار صلح اقدام خواهد کرد .

فعالیت راجرز درعین‌حال و بعبارت دیگر برای نجات طرح صلح خود اوست.

شکست طرح صلح راجرز از نظر بسیاری از ناظران سیاسی بمعنای تزلزل موقعیت راجرز و موقعیت واشنگتن‌در برابر اعراب است و مجموعه این‌مسائل‌به‌هنری‌کزینگرمشاور نیکسون در امور سیاست خارجی فرصت خواهد داد بار دیگر ادعای طراحی سیاست خارجی واشنگتن را عنوان کند و ورق «آس» را بدست گیرد .

درگیرودار این ماجرا ها آنکه بیش از هرکس سود خواهد برد تل‌آویو است که

مذاکرات حساس وزیر خارجه با رهبران جمهوری متحده عرب

میخواهد بن‌بست مذاکرات صلح را حداقل تا زمستان آینده و تا آستانه انتخابات آینده‌ایالات‌متحده حفظ‌کند.

زیرا درچنان شرایط و مبارزات انتخاباتی رهبران جمهوریخواه‌از ترس شکست در انتخابات از اعمال و ادامه‌فشار براسرائیل‌عاجز خواهند ماند .

مذاکرات‌حساس زاهدی در قاهره

ادامه بن‌بست مذاکرات صلح خاورمیانه درعین حال سفر قریب‌الوقوع اردشیر زاهدی وزیر خارجه‌ایران را به جمهوری متحده عرب مشکل تر و حساس‌تر ساخته است .

بحران خاورمیانه و چگونگی حل عادلانه و واقع بینانه آن از مهمترین مسائل مورد بحث تهران و قاهره است .

در این زمینه میان دو کشور تماس های نزدیك و مستقیمی وجود داشته و تهران از سیاست و عکس‌العمل های مثبت قاهره به شرایط و پیشنهادات‌استقرار صلح پشتیبانی کامل کرده است .

مذاکرات زاهدی درقاهره در ادامه مذاکراتی است که با سفر ماه گذشته محمود ریاض به تهران‌میان‌دو کشور آغاز گرفت .این مذاکرات جوانب مختلف مناسبات دوجانبه و مسائل بین‌المللی و در صدر آن ها بحران خاورمیانه را شامل است .

دیدار وزیر خارجه از جمهوری متحده عرب که از دوشنبه آغاز میگردد درعین حال فرصتی برای آشنائی بیشتر و نزدیك تر زاهدی‌با تحولات جدید در دیپلماسی وکادر رهبری‌قاهره وهمچنین مسائل مربوط به تشکیل اتحادیه جماهیر عرب از کشور های‌مصر،سوریه ولیبی بشمار میرود .

زاهدی را در سفر به قاهره‌معاون سیاسی اودکتر منوچهر ظلی ،مدیر اقتصادی و بین‌المللی ، دکتر عباس نیری ،رئیس اداره‌مخاورمیانه دکتر فریدون‌زندفرد وهوشنك بانمانقلیچ‌رئیس اداره‌همکاری های بین‌المللی و پورسرتیپ رئیس اداره اول سیاسی و یك هیئت مطبوعاتی مرکب‌از خبرنگاران سیاسی مطبوعات تهران همراهی میکنند .

ادامه دیدارازچین

دیدار والاحضرت شاهدخت فاطمه پهلوی‌از چین‌کمونیست امروزوارددنهمین‌روز خودشد.

والاحضرت که سرگرم دیدار از نقاط مختلف چین هستند در شانك های در ضیافت کمیته شهرداری این شهر شرکت جستندوسپس به‌شهر «نانکن» عزیمت نمودند .

در دیدار از چین کمونیست خانم لیلی هویدا همسر آقای نخست وزیر و بانو رحیم‌خان همسر فرمانده کل نیروی هوائی پاکستان همراه والاحضرت هستند .

«اجتماع» نه‌کنگره

درحزب مردم مقدمات تشکیل اجتماع انتخاباتی این حزب برای یکشنبه ۲۶ اردیبهشت در تهران فراهم میگردد .

مقامات این حزب ازبکار بردن واژه «کنگره» برای اجتماع سه هزار نفری خود که درعین حال مصادف با چهاردهمین سالگرد تاسیس حزب مردم است خودداری میکنند. «اجتماع» حزب مردم که درآن نمایندگان کمیته‌های شهرستانها،انجمن های شهر و استان عضو حزب واعضای شورای‌مرکزی‌شرکت خواهند جست ، با سخنان پروفسور یحیی عدل دبیرکل‌حزب آغاز بکارمیکند حزب مردم بنا به اظهار یکی از مقامات رسمی آن فعالیت برای شرکت‌فعالانه در۲۶۰حوزه انتخابی‌را فراهم ساخته است و برای تمام این حوزه‌هاکاندیدا معرفی‌خواهد کرد . حوزه فعالیت مردم در انتخابات گذشته در۱۳۰حوزه متمرکز بود .

مطالعات حزب مردم در مورد‌صلاحیت‌کاندیداهاپایان رسیده ولی مقامات حزب در نظردارند یک ماه قبل ازروز اخذ رای اسامی کاندیداهای خود را اعلام کنند .

آنچه مسلم است اینستکه نام سی نفر ازنمایندگان‌حزب در مجلس فعلی در لیست نامزدهای انتخابات آینده دیده خواهد شد .

آخرین اخبار از شهرستانها

هواپیما ،سقوط کرد

یک فروند هواپیمای یک موتوره‌سمپاش،هنگام‌سمپاشی مزارع حومه قائنات خراسان دچار نقص فنی شد و سقوط کرد .

حادثه بعد از ظهر دیروز رخ داد و خوشبختانه به خلبان‌آن آسیب زیادی‌نرسید. هواپیمای سمپاش از نوع «پایپر» بود و اکنون هیاتی برای رسیدگی بعلت سقوط هواپیما مشغول بررسی و رسیدگی است .

سیل درخمین

براثر بارندگی های پی در پی و ریزش تگرگ درخمین و حومه ، سیلاب جاری شده وخساراتی ببار آورده است . در «مزرعه حسین» واقع در ۱۵ کیلومتری خمین ، تگرگ ۵ هکتار مزرعه خشخاش را ازبین‌برد و خسارات سنگینی ببار آورد . این مزرعه متعلق به علی دالائی بود .

درگذشت مدیر روزنامه «صدای قزوین»

قزوین: بانهایت تاسف اطلاع حاصل‌شد، آقای‌حاج سید علاءالدین مجابی مدیر روزنامه محلی«صدای قزوین» صبح‌امروزبعلت‌سکته ناگهانی درگذشت .

آقای مجابی درانجمن شهر قزوین عضویت داشت.

متهم ، آزاد شد

بندر پهلوی- یکی ازمتهمان پرونده «ایران شریفی» به نام احمد سورگانی معروف به «قهرمان »با جلب رضایت‌پدر زهره (مقتول) از زندان‌آزاد شد ..

حادثه‌ای با یك کشته

بندر شاهپور - آقای عبدالصمد عموری کارمند شرکت شیمیائی بندر شاهپور در حادثه رانندگی کشته شد .

وی رانندگی اتومبیل‌شماره ۹۵۳۷۲ تهران را بعهده داشت‌وباتفاق یکی از دوستان خود ، با اتومبیل از آبادان عازم بندر ماهشهر بود که اتومبیل حامل آنان در ۲۰ کیلومتری آبادان‌واژگون شد . در این حادثه کریم بیکسیار سرنشین اتومبیل نیز مجروح گردید .

مقتول ۲۵ سال داشت.

برای نخستین بار در ایران

میکروفیلم در «اطلاعات» شروع بکار کرد

متخصص آلمانی، طرزکارمیکروفیلم رانشان میدهد. سناتور مسعودی مدیرموسسه اطلاعات، آقای‌فرهاد مسعودی معاون موسسه ودکتر حاج‌سیدجوادی در عکس دیده میشوند.

در آخرهفته گذشته‌کارشناسان آلمانی موسسه آگفاگورت‌برای اولین بار دستگاههای‌میکروفیلم را در آرشیو روزنامه اطلاعات بکار انداختند .

این دستگاهها که جریان نصب آنها از سه ماه قبل آغاز شده است در هفته گذشته‌آماده بهره‌برداری گردید و باشروع کار آنها دوره جدیدی دروضع بایگانی و آرشیو کشور ماآغاز میگردد بدینترتیب که اسناد و مدارک بصورت حلقه‌های فیلم در می‌آید و نگهداری و تکثیر آنها از هرحیث سهل و آسان میشود.

روزنامه اطلاعات دوره‌های مختلف ۴۵ ساله خود را به صورت فیلم در خواهد آوردتا از طرفی نگهداری و حفظنسخه های بیشمار روزنامه آسان‌شود و از سوی دیگر وقتی سازمان های مختلف وخوانندگان‌یک یاچند شماره احتیاج پیداکردند که نایاب بود از روی فیلم‌نسخه مورد نظر در اختیار آنان قرار گیرد . بدینترتیب تهیه هرشماره از روزنامه اطلاعات حتی‌اولین شماره که در ۴۵ سال قبل‌منتشر شده امکان پذیر است .

سناتور مسعودی ضمن‌اظهار خوشوقتی از آغاز کاردستگاه های میکروفیلم از زحمات متخصصین آلمانی آگفاگورت و همچنین همکاری نمایندگی این موسسه‌در تهران مخصوصا آقای مارتین و آقای مجیدی تشکر کرد واظهار امیدواری نمود که سایر سازمانها و موسسات ایرانی نیز در آینده بتوانند از این وسیله جدید بایگانی و آرشیو استفاده نموده اسناد ومدارک خود را بشیوه بایگانی‌ها و آرشیوهای بزرگ کشورهای مترقی نگهداری نمایند.

تجارت خارجی ایران باارو پاوژاپن متوقف‌شد

بدنبال حذف نرخ رسمی خرید وفروش یازده ارزمحکم اروپائی وژاپن از جدول معاملات روزانه بانك مرکزی ایران ، محافل بازرگانی کشور ، اعلام کردند که تجارت خارجی ایران بامما لکی که نرخ رسمی پول آنها تعیین نمیشود « تقریبا » متوقف گشته وثبت سفارش برای واردات کالا از این ممالك « به‌میزان قابل ملاحظه‌ای » کاهش یافته است .

با اینحال در حال حاضرنیازهای ضروری و فوری بازرگانان و موسسات وارد کننده از طریق‌دلار ولیره انگلیسی تامین میشود و کوشش برآن است که‌حتی‌الامکان از انتقال ارزهای محکم اروپائی مخصوصا مارك آلمان غربی وچند ارز مشابه دیگر جلوگیری به عمل آید .

گزارش هائی که از نحوه ثبت سفارش برای واردات کالا ازاروپا وژاپن در دست است نشان‌میدهد که در مواردی هم که برای واردات کالا های ضروری و فوری اقدام میشود ، وارد کنندگان‌ملزم میشوند که در صورت تغییر در نرخ ارزهای خارجی در اولین اخطار ، مابه‌التفاوت حاصله را جبران کنند .

بانك مرکزی ایران روز پنجشنبه گذشته و در آستانه سومین روز تشدیدبحران‌جهانی پول ، اعلام کرد که برای‌حفظ منافع ارزی و پولی کشور تا اطلاع ثانوی وروشن‌شدن‌وضع پول‌های مهم دنیا ، از تعیین و انتشار نرخ ارزهای مختلف‌به استثنای لیره انگلیسی و دلار آمریکا ـ خودداری‌خواهد کرد.

بهمین جهت وباتوجه به‌اینکه بازرگانان طرف معامله‌با کشور های اروپائی‌وژاپن از سرنوشت بعدی پول این ممالك اطلاع دقیقی در دست ندارند وارزش کنونی پول آنها نیز معلوم نیست،مبادلات بازرگانی خود را باکشور های مذکور متوقف ساخته‌اند تا اززیان‌های احتمالی تغییراتی که در وضع پولی جهان به‌وجود خواهدآمد برکنار بمانند .

در انتظار تحول

بانك مرکزی ایران از سه روز پیش نرخ رسمی خرید و فروش فرانك بلژیك ، فرانك سویس،فرانك فرانسه،لیرایتالیا فلورن هلند ، مارك آلمان‌غربی کرون‌سوئد ، کرون‌نروژ ، کرون دانمارك ،شیلینك‌اتریش و ین ژاپن خودداری کرده است و بهمین جهت در حال حاضر نه‌تنها تجارت خارجی عادی ایران با این ممالك‌معوق مانده‌است‌بلکه ازآنجاکه‌پیش‌بینی میشود وضع پولی جهان با تغییرات عمیق‌واساسی‌روبرو شود ، تجارت خارجی ایران‌با کلیه کشورهای اروپائی و حتی ممالك آمریکائی وکشور های دیگر نیز در انتظار تحولات تازه‌ای است .

این انتظار از آنجا به‌وجود آمده است که به‌اعتقادبسیاری از محافل پولی جهان ، در جریان بحران کنونی پول ، ترقی قیمت پول‌های‌قوی‌اروپائی مخصوصا مارك آلمان غربی ، شیلینك اتریش ، فلورن هلند فرانك‌بلژیك و فرانك سویس ونیز افزایش قیمت ین ژاپن ، امری اجتناب‌ناپذیر بنظر می‌رسد و در صورتیکه این کشور ها ارزش برابری پول خود را افزایش دهند ، ناگزیر کالا های آنها باقیمت‌های گرانتری به‌بازارهای جهانی - از جمله ایران - صادر خواهد شد . با آنکه در چنین صورتی کالاهای صادراتی ایران به کشور های مذکور نیزباقیمت های‌بیشتری به فروش میرسد ، با اینحال از آنجا که‌رابطه‌تجارت‌خارجی ایران با ممالك اروپائی و ژاپن «یك‌برچند» به نفع این‌ممالك است ، زیان وارداتی ایران به مراتب از منافع صادراتی آن بیشتر خواهد بود و بهمین‌جهت یاجهت تجارت خارجی ایران در موارد ممکن - متوجه کشورهائی میشود که درارزش پول خود تغییر نداده‌اند و یا این ممالك ، برای حفظ حجم کنونی مبادلات خود باایران باید راه حل های دیگری در نظر بگیرند . از جمله این‌راه حل‌ها،برقراری جایزه صادراتی و یاوضع تخفیف های خاص و یا صدور سرمایه برای اجرای طرح‌های مشترك است که همه این موارد به‌اضافه راه‌حل های دیگر درحال‌حاضر موردبررسی مقامات‌ایرانی است تادرصورتی که کشورهای اروپائی و ژاپن ناگزیر به‌ترقی قیمت پول خود شوند ، برای مواجه‌شدن با اثرات بعدی آن از هرجهت آمادگی های‌لازم‌به‌وجود آمده باشد .

فرض دیگر که در جریان بحران کنونی پول مورد توجه مقامات ایرانی قرار گرفته است ولی احتمال آن بسیار ناچیز بنظر میرسد ، تنزل ارزش دلار است که در این صورت ایران نیز نظیر بسیاری دیگر از کشور های جهان ، برابری ارزش پول خود را با دلار همچنان حفظ خواهدکرد.

بااینحال راه حل های دیگری نیز که برای رفع مشکل‌جهانی پول در محافل بانکی و پول جهان مورد بحث و تبادل نظر قرار گرفته است ، هم اکنون از جانب مقامات ایرانی به‌دقت دنبال میشود تا در جریان این بحران ، ایران بتواند خود را از زیان های احتمالی آن برکنار نگاهدارد .

در این زمینه اقدامات‌مشابهی به عمل آمده‌و از جمله‌چنانکه از اعلامیه روز پنجشنبه بانك مرکزی ایران برمی‌آید ، طی روز های گذشته که وضع پول جهان درآستانه بحران تازه‌ای قرار گرفته بود و به علت عرضه بیش از حد دلار به بازار های اروپائی ، دلار موقعیت تعقیب شده‌ای پیدامی کرد ، بدستور مقامات بانك مرکزی مقادیر قابل ملاحظه‌ای از ذخائر ارزی ایران که‌معمولا به‌دلار ولیره انگلیسی‌نگهداری میشود ، به ارزهای محکم اروپائی تبدیل شده است

در بازار تهران

موفقیت تریکوی ایران در نمایشگاه آلمان

بازارانواع البسه‌تریکو رونق دارد و بخصوص مدهای بهاره وتابستانی تریکو مورد توجه فراوان و استقبال‌بازار قرار گرفته است .

قیمت‌انواع تریکو به ویژه مدلهای زنانه و بچگانه این کالا که ظرف یکساله اخیر با ورودماشین های‌بافت‌جدید با ظرفیت و مرغوبیت خاص بافته می شود ، نوسان زیادی در جهت‌افزایش‌نداشته‌است.

بطور کلی قیمت انواع بلوزتریکو از ۱۵تومان‌تا۱۰۰ تومان‌وحد متوسط این کالا بین ۳۰تا ۳۵ تومان می‌باشد.

در کنار قیمت های‌مطلوبی که‌برای‌این کالا وجود دارد ، بایستی به افزایش عرضه این‌کالا دربازار توجه داشت وهمین‌امرسبب شده که‌قیمت انواع تریکو در یك حد معقول قرار بگیرد و ثابت بماند .

صادرات

البته تریکوی ایران ظرف چند سال گذشته در میان کالاهای صادراتی کشور جای تازه‌ای باز کرده و روانه بازار های کشور های‌اروپای شرقی شده است و مطلوب بازار های این کشورها و بخصوص بازار شوروی قرار گرفته است .

تمایل به صادرات و همچنین افزایش تولید سبب شده که تولید کنندگان‌این کالاعلاوه بربازار های مذکور به‌بازار اروپای غربی نیز توجه پیدا کنند و ظرف یکی دو هفته گذشته گروهی از تولید کنندگان عمده با مدل های تازه‌ای که با کمك طراحان ایرانی وبنابه ذوق و سلیقه مردم کشور های‌اروپای غربی تهیه شده‌است ،درنمایشگاه «دوسلدروف» که از ۲۵ تا ۲۹ آوریل در آلمان غربی تشکیل یافت‌شرکت کردند.

«هنك‌کنك» تنها کشور رقیب ایران بود که انواع البسه تریکوی خود را بامدل های جالب و جنس مرغوب دراین نمایشگاه به معرض تماشا گذاشته‌بود وبه اظهار چندتن‌از شرکت کنندگان ایران، فروش سرسام‌آوری هم‌داشت.ولی‌شرکت‌کنندگان ایرانی هم از شرکت در نمایشگاه «دوسلدروف»راضی هستند و فروشهائی نموده‌اند.

انتظار میرود که باراهی شدن تریکوی ایران به‌بازار وسیع اروپای غربی ، سطح تولید و فروش بالارود‌و همین امر سبب شود که قیمت ها برای مصرف کنندگان‌ایرانی از سطح فعلی هم پائین تر بیاید .

شرایط ثبت نام در کلاسهای آمادگی برای امتحانات اعزام دانشجو بخارج

بقیه‌از صفحه‌اول

است ثبت نام در این کلاس ها از روز شنبه ۱۸ اردیبهشت ماه آغازو تا آخر وقت روز ۲۴ اردیبهشت ماه ادامه‌خواهد داشت .

در طرح آموزش فشرده‌مدت کلاسها یکماه در نظر گرفته شده است که از ۲۵ اردیبهشت آغاز و تا ۲۵ خرداد‌دایرخواهد بود (روز ۲۸ خرداد امتحانات اعزام دانشجو انجام میشود) بطوریکه دفتر ثبت نام خانه زبان‌اعلام کرده است داوطلبان زیر (اعم از دختر یا پسر) می‌توانند در این کلاس ها ثبت‌نام کنند .

۱ـ لیسانسه ها و بالاتر در صورت داشتن برگ معافیت قانونی و یا خاتمه خدمت‌وظیفه عمومی .

۲ـ دیپلمه های سنوات قبل و فارغ‌التحصیلان خرداد و شهریور ۱۳۴۹ در صورتی که متولد ۱۳۳۰ ببالا باشند .

۳ـ دانش آموزان سال ششم دبیرستان‌ها که معافیت‌تحصیلی دارندبدون در نظر گرفتن تاریخ تولد . (کلاس های این قبیل دانشجویان در روز هائیکه امتحانات نهائی انجام میشود تعطیل خواهد بود .)

۴ـ فارغ‌التحصیلان دیپلمه سنوات قبل و متولد سالهای پائین تر از ۱۳۳۰ در صورت داشتن برگ معافیت قانونی یا خاتمه خدمت وظیفه عمومی.

۵ـ داوطلبانی که اعتبار اوراق معافیت موقت کفالت و معافیت پزشکی آنها منقضی نشده باشد دفترموسسه خانه زبان ازساعت ۸ صبح تا ۸ بعد از ظهر هر روز برای ثبت نام داوطلبان‌باز است‌ضمنا کلیه خانمها وآقایان میتوانند در صورتیکه احتیاج به اطلاعات بیشتری داشته باشند شخصا به دفتر ثبت نام خانه‌زبان واقع در خیابان‌پهلوی بالاتر از چهار راه امیراکرم کوچه بیدی مراجعه نموده و یا وسیله‌تلفن های شماره۶۶۲۰۱۱ و ۴۰۵۲۷ تماس حاصل نمایند .

اطلاعیه وزارت تعاونی و امور روستاها

بقیه‌از صفحه‌اول

چهارم ـ ایجاد هر نوع تاسیسات صنعتی و یا ساختمان های مربوط وهمچنین ساختمان های محل سکونت کارگران موجب خواهند شد که تامیزان ده برابرمجموع مساحت زیربنا آباد شده تلقی گردد .

در خاتمه اضافه مینماید که تشخیص عمران وآبادی اراضی نامبرده براساس شرایط و ضوابط اعلام شده از وظایف وزارت تعاون‌وامور روستاهااست ودرصورتیکه‌تشخیص این‌وزارت ظرف مدت یك‌ماه‌مورد اعتراض اشخاص ذینفع قرار بگیرد اعتراضات برحسب مورد ظرف مدت یکماه در کمیسیون پنج نفری مرکب از نمایندگان وزارتخانه‌های مربوط و نماینده بانك تعاون کشاورزی ایران در مراکز استان‌و فرماندار‌یهایکل مورد رسیدگی قرار گرفته و نظر این کمیسیون قطعی است و آن قسمت از املاك و اراضی مورد بحث که تاپایان شهریور ماه سال ۱۳۵۴و نسبت‌به‌عمران و آبادی آنها براساس شرایط و ضوابط اعلام شده اقدام‌نشده باشد بلاعوض بملکیت دولت درمی‌آید تاجهت‌طرحهای‌عمرانی مورد استفاده قرار گیرد .

وزارت تعاون و امور روستائی

نامه وزیر بازرگانی آمریکا

وزیر بازرگانی آمریکا طی نامه‌ای یک سکه طلای پرزیدنت نیکسون رابه‌آقای کاظم‌کاظمینی اعطاء کرده که عبارات زیر درآن حک شده است :

«۲۰ ژانویه ۱۹۶۹»

«یک روز نو درتاریخ آمریکا»

«و طلیعه‌ای نوین‌برای صلح»

«و آزادی در دنیا»

«ریچارد ام. نیکسون»

در این نامه گذشته از اینکه هنرنمائی های ورزشکاران باستانی باشگاه بانک با کلمات «واقعا جالب توجه و فراموش ناشدنی» توصیف گشته ضمنا اظهار شده : «زورخانه وعملیات ورزشهای باستانی ایران نشانه کیفیت عالی تمدن و افتخارات تاریخ چند هزار ساله ایران و همچنین نمایشگرروحیه مردانگی و شجاعت و روحیه دفاع از تمامیت کشور درمقابل بیگانگان است» .

وزیر بازرگانی آمریکا پس‌از تشکراززحمات آقای‌کاظم‌کاظمینی نوشته: «ازعملیات‌شگفت ورزش های پهلوانی ایران‌که بامهارت خارق‌العاده‌ای انجام شد بسیار لذت بردم»

ناطق دومین جلسه کنگره ایران‌نوین

آخرین ناطق دومین جلسه کنگره بزرگ حزب ایران‌نوین آقای سیف الله زندی نماینده کمیته‌زنجان و رئیس‌دبیرستان پهلوی‌زنجان بود که در شماره گذشته حرف (ی) از نام خانوادگی وی حذف شده‌بود.

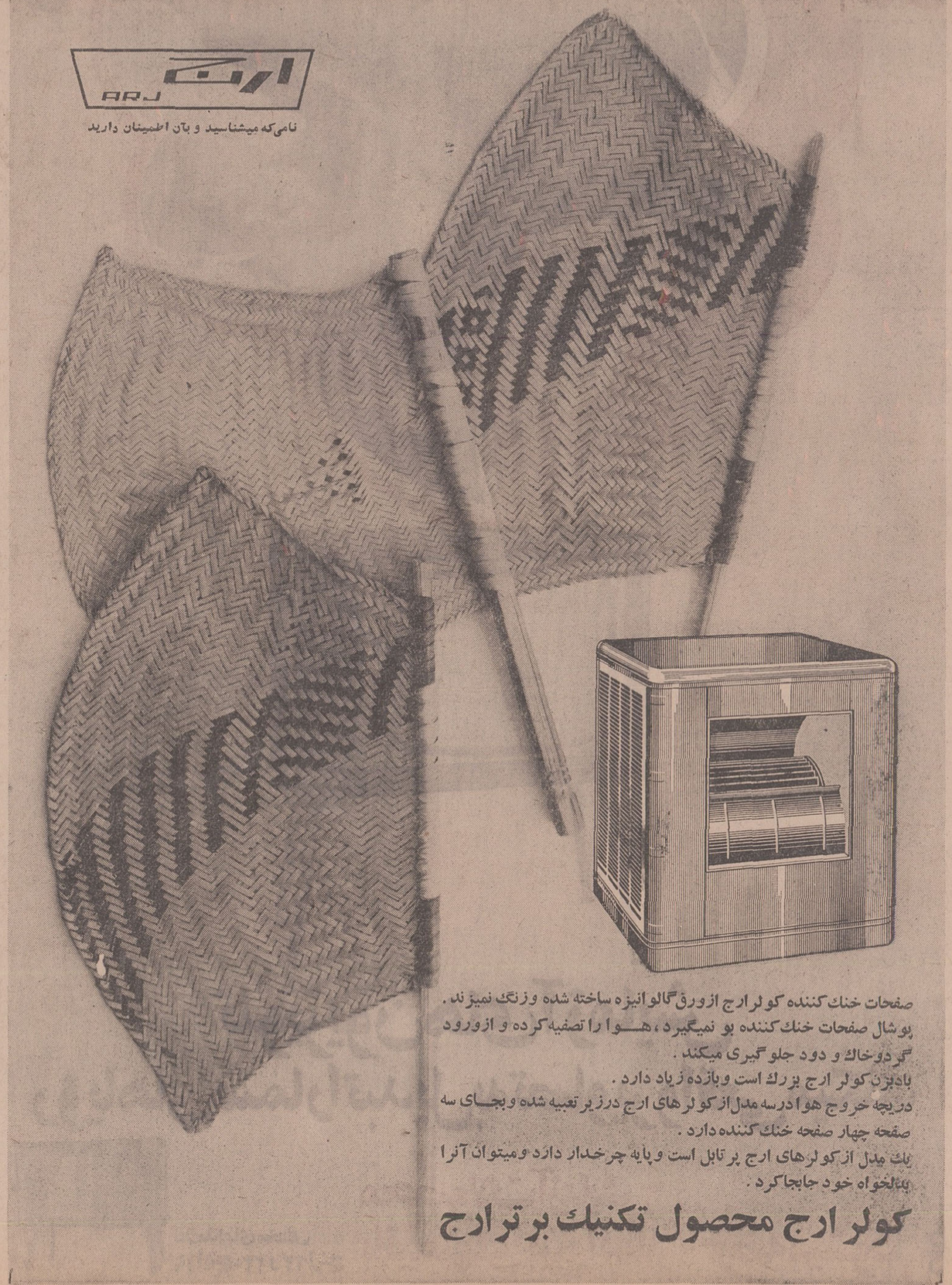

صفحات خنك‌کننده کولر ارج ازورق‌گالوانیزه ساخته شده وزنگ نمیزند .
پوشال صفحات خنك‌کننده بو نمیگیرد ، هوا را تصفیه‌کرده و ازورود گردوخاك و دود جلوگیری میکند .
بادبزن کولر ارج بزرك است وبازده زیاد دارد .
دریچه خروج هوا درسه مدل ازکولرهای ارج درزیر تعبیه شده وبجای سه صفحه چهار صفحه خنك‌کننده دارد .
یك مدل ازکولرهای ارج پرتابل است وپایه چرخدار دارد ومیتوان آنرا بدلخواه خود جابجاکرد .

کولر ارج محصول تکنیك برتر ارج

از همین هفته فقط در سینما
ایفل
فیلم موفق و مشهور
گاو
برنده جایزه دوم نخستین جشنواره فیلمهای ایرانی
وقتیکه لك‌لك‌ها پرواز میکنند فقط چندروز دیگر درسینما ایفل

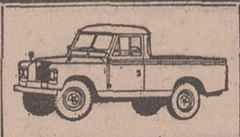

وانت لندرور یك تن
۶سیلندر ـ تلفن۶۶۰۰۷۳

فانفار
اولین موسسه مبتکر وسازنده وسائل تفریحی در ایران از روز دوشنبه بیستم اردیبهشت افتتاح میشود.

تبریکات

جناب آقای علی نقی ریانی
انتصاب بجا و شایسته جنابعالی را بریاست آموزش و پرورش ناحیه ۱۳ تبریک میگوئیم .
آ ـ ۸۵۶۶ از طرف دبیران دبیرستان سعیدیان ـ سعیدیان

جناب آقای دکتر شادمان استاندار محترم استان مرکز
انتخاب بجا و شایسته آقای امیرحسین قاسمی نژاد را بسمت شهردار شهرستان مذهبی قم بجنابعالی . انجمن محترم شهر و اهالی آن شهرستان صمیمانه تبریك عرض مینماید .
نایب رئیس شرکت تعاونی نانوایان تهران ـ حاج عباس آقا کثیری
آ ـ ۴۰۶۱

بانك مرکزی ایران باطلاع عموم میرساند

اوراق قرضه در روز سه‌شنبه بیست‌ویکم‌اردیبهشت ماه جاری ازمحل اوراقی‌که بانك مرکزی ایران در روز انتشار (هفتم اردیبهشت ماه ۱۳۵۰)به‌حساب‌خودخریداری نموده برای فروش عرضه میشود ودرموقع فروش ، بهره متعلقه‌ازتاریخ انتشار تا تاریخ فروش به بهای اسمی اوراق اضافه شده وازخریدار اخذ میگردد .

مبلغ اضافی که در تاریخ بیست ویك اردیبهشت‌ماه برای خرید هر ۱۰،۰۰۰ ریال اوراق قرضه یکساله وسه ساله دریافت میشودبه‌ترتیب۱۰ر۳۱ریال‌و۳۵ریال‌میباشد

بدین ترتیب ، برای مثال، یکبرك قرضه‌ده هزارریالی سه ساله منتشره درتاریخ هفتم اردیبهشت ماه ۱۳۵۰ درتاریخ‌بیست‌ویکم‌اردیبهشت ماه بمبلغ ۱۰،۰۳۵ ریال بفروش خواهد رسید .

علاقمندان بخرید اوراق قرضه میتوانند‌درروز۳شنبه مذکور به بانك مرکزی ایران‌ویاهریك‌ازبانکهای‌اعتبارات، ایرانیان، بازرگانی، بیمه، بیمه‌بازرگانان، تجارت‌خارجی، تهران، پارس، رفاه کارگران، سپه ، صادرات، کشاورزی وملی مراجعه نمایند .

آ ـ ۸۴۳۲ ۱ ـ ۲

یك واقعه کم سابقه

مردی برای گرفتن هزار تومان پول به‌این نحو

۴ ساعت بالای یک ستون بلند آهنی بود

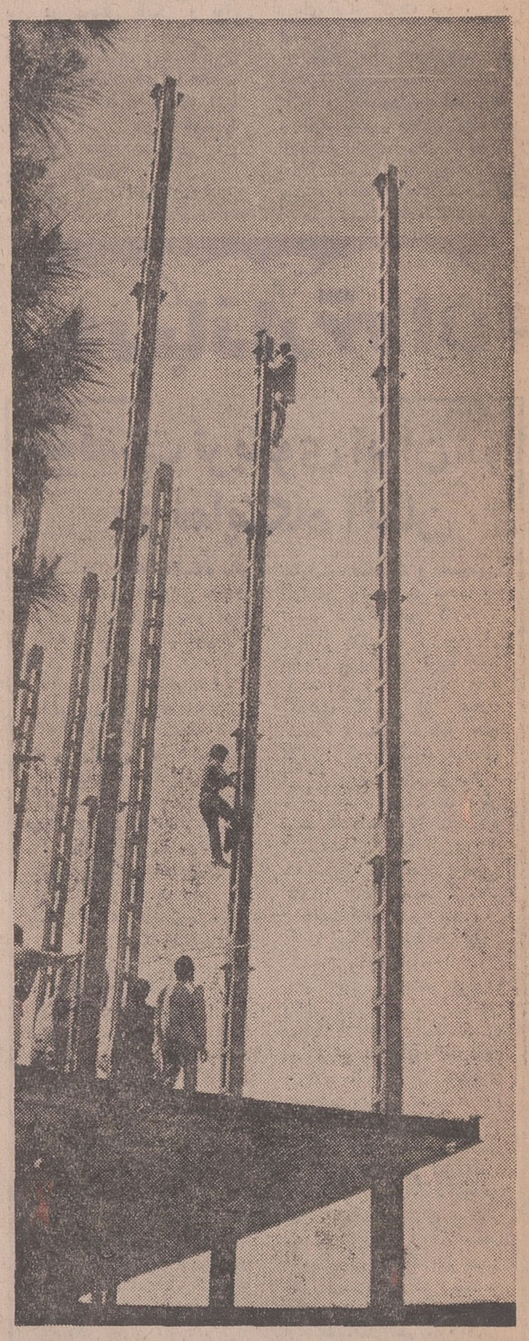

عباس بالای ستون آهنی. چند نفر درصدد پائین آوردن او هستند

دیروز یک مرد ۴۵ ساله بنام عباس رضائی بااقدام حیرت‌انگیز خود چندین هزار نفر ازساکنان وعابران خیابان «زند» شیراز را نگران‌ساخت‌وعبورومرور وسائط نقلیه را در این حدود برای چهار ساعت متوقف ساخت !

عباس رضائی صبح دیروزاز یک ستون بلند فلزی که برای ایجاد یک ساختمان چند طبقه برپا شده است بالا رفت وپس از اینکه در بالای ستون قرار گرفت خطاب به‌عابرین فریادزد: یا هزار تومان پول دراختیارمن بگذارید و یا خودم را از این بالا بپائین خواهم انداخت .

سرکارسروان‌منوچهرقربانی‌رئیس کلانتری بخش‌یک‌شیراز ازجمله اولین کسانی بود که برای‌کمك باین شخص،خودرا بمحل‌واقعه رساند وبابلندگو از وی‌خواست که دست از این حرکات‌بردارد واز بالای‌ستون‌بپائین بیاید،ولی عباس‌که گوشش‌باینحرفهابدهکار نبود تهدید کرد که اگرمزاحم‌او شوند خود را بپائین خواهد انداخت.

در اینجا رئیس کلانتری یک سیصد تومان‌پول توسط یکی‌از مامورین برای او فرستاد. عباس پس از شمردن پولها فریاد زد که مقدار آن کم است !

بتدریج برعده‌مردم‌افزوده می شد و وسائط نقلیه بعلت‌ازدحام مردم در خیابان از حرکت باز ماندند. از طرف دیگر مامورین انتظامی، شهرداری‌وآتش نشانی برای جلوگیری ازسقوط عباس اقدامات دامنه‌داری را بعمل آوردند و با استفاده از فرصت سه هزارو پانصد تومان‌به‌عباس رساندند .

او پس از شمارش اسکناسها، آنها را درجیب خود گذاشت و تهدید کرد که اگر مامورین وی را بحال خود نگذارند اقدام به خودکشی خواهد کرد .

او سپس‌از حاضرین‌خواست که برایش یک نوشابه‌غیرالکلی تهیه کنند و ازطرف دیگر به «آغاسی» هم سفارش کنند که به آن محل برود وبرای‌او آواز بخواند !

طبق گزارش خبرنگار ما در شیراز: عباس‌رضائی بهیچ‌قیمتی حاضر بپائین آمدن از ستون فلزی که چندین‌متر ارتفاع‌دارد نبود و مردم شیرازکه از ماجرا با خبر شده بودند دسته دسته بخیابان زند می‌آمدند وهرلحظه برانبوه جمعیت افزوده می‌شد .

کم‌کم کار بجائی رسید که دکانداران‌این‌محل‌مغازه‌های‌خود را بستند وکار روزانه مردم در این قسمت از شهر شیراز بکلی فلج شد !

مامورین انتظامی نیز بدون وقفه برای پائین آوردن عباس از بالای تیرآهنی تلاش‌میکردند وسرانجام یکی‌ازآنان بااستفاده ازفرصت‌موفق‌شد وی‌را ازبالای ستون بپائین بیاورد .

عباس رضائی

او از روی ستون مردم را تهدیدبه خودکشی می‌کرد ووضع دلهره آوری بوجود آورده بود

عباس را پس از این جریان به‌کلانتری‌بخش‌یک‌بردند وجهت معاینه پزشکی به اداره پزشکی قانونی فرستادند .

آقای دکتر تعقل پزشک‌قانونی شیراز پس‌از معاینه عباس‌اظهار داشت : این شخص اختلال حواس دارد وباید به بیمارستان روانی منتقل شود .

مجازات

خبرنگار ما در شیراز گزارش داد که عباس رضائی امروز به دادسرای شیراز تسلیم شد تا یا به تیمارستان اعزام شود و یا تحت تعقیب قضائی قرار گیرد .

طبق قانون ، هر کس بوسیله هیاهو و جنجال و یاحرکات برخلاف عادت و متعارف و یا تعرض‌به اشخاص نظم‌وآرامش و آسایش عمومی را مختل‌نماید و یامرتکب اعمال ورفتاری شود که ایجاد هراس و تشویش در افکار عمومی کند و یا مردم را از کسب و کار بازدارد و یا آزادی و آسایش عمومی را مختل سازد به حبس تادیبی از ۲ماه تا یك سال محکوم خواهد شد .

۳۰ نفر از بستنی مسموم شدند

* ماموران کلانتری نارمك دیروز با یك تلاش پی‌گیر ، دهها نفر را که در این منطقه از بستنی ، مسموم شده‌بودند باانتقال به بیمارستان نجات دادند .

عده‌ای که به بیمارستان منتقل شدند در حدود سی‌نفر بودند که همه معالجه شدند .

آنها از یك بستنی‌فروشی در نارمك بستنی خریداری کرده بودند .

کلانتری نارمك نمونه بستنی‌های‌باقی مانده را به‌آزمایشگاه فرستاد و بستنی فروش را به دادسرا تسلیم کرد .

عادت گل جویدن

* یك پسر ۱۴ ساله بنام سیاوش که عادت به جویدن گل محمدی‌دارددیروز مسموم شد و به‌بیمارستان مسمومین تهران انتقال یافت .

در معاینه‌ای که در بیمارستان از او بعمل آمد معلوم شد گلهائی که دیروز سیاوش جویده بود قبلا سمپاشی شده بودند و همین امر باعث مسموم‌شدن وی گردیده است .

دیروز سیاوش در یك گردش بهاری، گلهای محمدی یك باغ میوه را جویده و مسموم شده بود .

سبك جدید دخل زنی

دیروز مرد جوانی به‌یك‌خواربارفروشی مراجعه کرد و به‌خواربارفروش‌اعتراض کرد که چرا روپوشش کثیف است !

ضمن صحبت جوان طوری رفتار می‌کرد که نشان می‌داد بازرس مغازه ها است ، به‌این لحاظ خواربارفروش اورا به داخل مغازه دعوت کرد و خود به کنار ائینه رفت تاببیند کجای روپوشش کثیف است ، ولی همین امر باعث شد که مرد جوان دخل اورا خالی کنداین موضوع را خواربار فروش ۲۰ دقیقه‌پس از رفتن جوان متوجه شد .

وقتی که بنزین اتومبیل دزدان تمام میشود

سه دزد اتومبیل که فولکس واگن شماره ۶۸۱۷۳ را سرقت کرده بودند به علت تمام‌شدن بنزین‌اتومبیل‌دستگیر شدند.

پس از اینکه بنزین اتومبیل تمام‌شد، یکی از دزدان به نزدیکترین پمپ رفت و یك گالون بنزین خریداری کردوپس از ریختن بنزین درباك اتومبیل ، گالون خالی را به‌گوشه‌ای پرتاب کرد ولی صدای برخورد آن بازمین ، سبب‌جلب توجه پاسبان خیابان و دستگیری‌سارقین گردید .

اولین قربانی گرما

ظهر دیروز شکور محمودآبادی ۱۷ ساله دانش‌آموزی که‌گرمی هواناراحتش کرده بود واردنهرقلقلی(حوالی‌طرشت) شد ، ولی هنگام شنا جمجمه‌اش به‌تخته سنگی برخورد کرد و بیهوش شدوبزیر آب فرو رفت و خفه‌شد .

این نخستین قربانی فصل گرمای‌تهران است .

۳ قاچاقچی ایرانی

استانبول ـ ۷ مه ـ خبرگزاری‌فرانسه پلیس ترکیه شش قاچاقچی مواد مخدر را که چهارصد کیلو «کانابیس» بارزش ۵۶۰ هزار فرانك فرانسه با یك کامیون بسوی استانبول حمل میکردند دستگیر کرد .

سه‌نفر از قاچاقچیان ایرانی هستند . آنها در نظر داشتند این محموله مواد مخدر را به‌آلمان غربی بفرستند.

درحادثه‌رانندگی ۶ نفرکشته شدند

بعد از ظهر روز ۵شنبه‌گذشته دو جوان موتور سیکلت سوار باسامی محمد علی درودیان۳۴ ساله و حسین انزابی ۳۲ ساله هنگام حرکت در «پارك وی» بعلت برخوردموتور سیکلتشان با جدول کنار خیابان کشته شدند .

در شمیران

دیشب کامیون شماره ۸۸۹۶۱ برانندگی محمد نصرالله پور در خیابان پهلوی شمیران با اتومبیل شماره «۷۲۴۹۱تهران ج» تصادف کرد.

در این حادثه راننده اتومبیل که هویت آن نا معلوم است کشته شد .

درراه‌مشهد

دیروز یك اتومبیل سواری به رانندگی صاحبی نداحی و سرنشینی رضا عسکری۲۸ساله و حسن حیدری هنگامی که از مشهد عازم نیشابور بود در نزدیکی این شهر واژگون شد.

در این واقعه رضا عسکری و حسن حیدری درگذشتند و راننده اتومبیل نیز هم‌اکنون بستریست .

کامیونی برانندگی ابراهیم طیار هنگام گذشتن ازخیابان‌سرخس بخش ۷ مشهد با علی اکبر۱۷ ساله تصادف کرد واو راکشت.

درراه کناره

اتوبوسی بشماره ۷۲۷۴۸ به رانندگی حسین رحیم دل‌منفرد در نزدیکی بازکیاگوراب با دوشیزه‌ای بنام گیلان صفری دانش آموزکلاس اول‌دبیرستان تصادف کرد و باعث مرگ وی شد .

دلتون میخواست جای کی بودید؟ کلی؟
تلویزیون های آزمایش
رؤیاهای شمارا تبدیل به تصاویر واقعی میکند
محصولات آزمایش
باقیمتهای بین المللی عرضه میشود
در مدلهای مختلف
۱۹ اینچ، ۲۳ و ۲۴ اینچ

مؤسسهٔ انتشارات امیرکبیر
چاپ جدید
سفرنامهٔ برادران امیدوار
به انضمام سفرنامهٔ پاکستان، هندوستان، افریقا، قطب جنوب
منتشر شد

برنامه آینده سینماهای
آسیا ـ رکس ـ رویال
شهوند ـ لیدو ـ نپتون
رنگین کمان ـ همای
ژاله ـ توسکا ـ پاسارگاد
چرخ‌وفلك ـ المپیا ـ شرق
فیروزه ـ و... گلدیس

ناصر ملک مطیعی
در فیلم
بسه تاب
باشرکت بهمن مفید ـ یدالله شیراندامی
شهروزرامتین ـ احمدهاشمی ـ شهرزاد
و حسین گیل بامعرفی مروارید
وشرکت افتخاری
حسن خیاط‌باشی
تهیه‌کننده بهروز صیادی موسیقی متن حنانه
نویسنده و کارگردان ذکریا هاشمی
تهیه‌شده در آنماژ فیلم پخش از سیرافیلم

من «برتر... ازهمه‌هستم»
ناهید صبری رقاصه‌مشهور عرب خودرا «برتر . . .» از همه رقاصه‌های عرب میداند تمدید قرارداد او بمدت ۱۵ روز این ادعا را تائید میکند.
با ناهید صبری
درکاباره دانسینك
شکوفه‌نو
دیدار کنیم
تلفن‌های رزرو ۹۵۳۰۳۳ ـ ۹۵۴۰۴۴
آ ـ ۸۴۰۶

دنیا بسوی عشقهای رمانتیك بازمیگردد
باردیگرخاطره فیلمهای بزرك عشقی و دراماتیك جهان چون شکوه علفزار ـ مادام ایکس ـ هرگز نمیر مادر زنده‌میشود
برنامه آینده
بزرگترین گروه سینمائی پایتخت

ایرج رستمی . گوگوش درفیلم
احساس داغ
تکنی‌اسکوپ . رنگی . باصدای استریوفونیک
باشرکت: ناتاشا . ریمیک . اسداله یکتا . ماروتیان
هایک . مهردادیان . ژاله . لرتا محصول استودیو شهاب
بکارگردانی روبیك زادوریان

مجالس ترحیم

سروان حاجی غلامرضا گنجی از محترمین و اشخاص‌نیکنام بیرجند که عمری را با کمال صداقت و شرافت بکشور و مردم خدمت کرده‌اند در بیرجند برحمت ایزدی پیوسته‌اند .
مجلس ترحیم آن مرحوم روز یکشنبه ۱۹ اردیبهشت از ساعت ۵ تا۷ بعد از ظهر در خانقاه صفی علیشاه منعقد خواهدبود.
اسداله علم ـ حسین خزیمه علم ـ محمد علی منصف
۲ـ۲ آ۳۸۷۷ـ

بانهایت تاسف درگذشت مرحوم حاج غلامرضا گنجی دائی جناب آقای دکتر محمد حسن گنجی معاون سابق وزارت راه را باطلاع همکاران میرساند مجلس ختم آنمرحوم روز یکشنبه ۱۹ اردیبهشت ماه ۱۳۵۰ از ساعت ۵الی ۷ بعدازظهر در خانقاه صفی‌علیشاه منعقد خواهد بود.
وزیر راه
آ۸۳۵۸ـ

بانهایت تاسف و تاثر درگذشت دوست بسیار عزیزحاج‌غلامرضا گنجی دائی جناب آقای دکتر محمد حسن گنجی استاد دانشگاه رادر بیرجند باطلاع دوستان و برادران و خواهران بیرجندی میرساند . مجلس یادبود آن مرحوم مردانه و زنانه در خانقاه صفی‌علیشاه روز یکشنبه ۱۹ اردیبهشت از ساعت ۵الی ۷ منعقد خواهد بود.
خزیمه علم

باکمال تاسف درگذشت شادروان **حاج غلامرضا گنجی** دائی جناب آقای دکتر محمد حسن گنجی مدیر کل سابق هواشناسی کل کشور را باستحضار میرساند مجلس ختم سعید فقید ازساعت ۵تا ۷بعد از ظهر یکشنبه ۱۹ر۲ر۵۰ در خانقاه صفی‌علیشاه برگزار میشود.
هواشناسی کل کشور

باکمال تاسف درگذشت شادروان **آقای حاج غلامرضا گنجی** دائی‌جنابان دکتر محمد حسن گنجی و محمدعلی گنجی را باطلاع میرساند :
مجلس ختم فقید سعید از ساعت ۵ تا۷ بعدازظهر روز یکشنبه ۱۹ر۲ر۵۰ در خانقاه صفی‌علیشاه برگزار میشود.
انجمن خدمات اسلامی
آ۳۸۸۵ـ

بیرجندیهای مقیم تهران . خانواده‌های گنجی کیهاندوست . قضائی . پدرام . هرمزی . قاضی‌زاده . رضائی . طاهری . کرمانشاهی . شاه بیگی . نظری . قادری .
بانهایت تاثر و تاسف درگذشت شادروان‌حاج غلامرضا گنجی را در بیرجند باستحضار دوستان‌گرام میرساند . مجلس یادبود آنمرحوم مردانه و زنانه در خانقاه صفی علیشاه روز یکشنبه ۱۹ اردیبهشت از ساعت ۵الی ۷ بعد از ظهر منعقد خواهد بود.
۱ـ۲ آ۳۸۸۱ـ

بانهایت تاسف فوت شادروان آقای **دکتر ابوالقاسم‌بیدار** برادر آقای ابوطالب اربابزاده وکیل پایه یك دادگستری مشهدراباطلاع آقایان همکاران‌وقضات وبستگان‌ودوستان آن مرحوم میرساند
مجلس ترحیم فقید سعید از ساعت ۵ تا ۷ بعداز ظهر روز دوشنبه ۲۰ر۲ر۱۳۵۰ در خانقاه صفی‌علیشاه منعقد است .
رئیس کانون وکلای دادگستری ـ جلالی نائینی

با اندوه فراوان درگذشت ناگهانی دوست عزیز و دانشمند مرحوم **دکتر ابوالقاسم بیدار** را باطلاع کلیه دوستان و آشنایان میرساند .
مجلس ختم آن شادروان روز دوشنبه بیستم‌اردیبهشت از ساعت ۵ تا ۷ بعداز ظهر در خانقاه صفی‌علیشاه منعقد می باشد .
دکتر محمدعلی اسلامی ندوشن، حمید اسعد رزم‌آرا ، جلال‌الدین اعتمادی ، دکتر عباس بابك ،دکتر احمد برادر ، دکتر خانبابا بیانی، منوچهر پدر، مهندس پروهان ، ابراهیم خلیل حشمتی ،محمد دادور ، احمد روحانی ،سعیدی فیروزآبادی ، شهاب‌الدین شهابی ، زین‌العابدین صدری ، محمد صوفی‌نیا ، حسین طوسی ، حسین عطائی ، سیدعلی عطری، ابراهیم غفاری ، عباس فریور ، حسنعلی گرکانی ، سناتور میرجلالی، احمدولائی، مرتضوی برازجانی، حسین مروی ، حسین میرافضل ، شاپور میهن ، مرتضی مدرسی چهاردهی ،دکتر حسین نجفی .

خانواده های : بیدار ، ارباب‌زاده ، آریازاده ،مهراد، اشرافی ، ناظری ، مظلوم ، ارباب ،اربابیان ، اربابی ،قائمی، رئیسی ، بیداد ، طاهری ، ۰امینی،شمیرانی، اردلان بینش ،امیری ، سرهنگی ، خانی ، ناظم ، ناصری .
بانهایت تاثر درگذشت ناگهانی شادروان **دکترابوالقاسم بیدار** را باطلاع عموم اقوام و آشنایان می رسانند .
مجلس ختم مردانه آن مرحوم از ساعت ۵ تا ۷ بعداز ظهر روز دوشنبه بیستم اردیبهشت در خانقاه صفی‌علیشاه و ختم زنانه در همان ساعت وروز در منزل آن شادروان واقع در بلوار الیزابت دوم خیابان میکده . خیابان شقایق کاشی ۶۰ برگزار خواهد شد .
۱ـ۲ آ۴۱۳۹ـ
بعموم بازماندگان آن مرحوم مصیبت وارده را تسلیت میدهیم .

بانهایت تاسف درگذشت شادروان **سید هاشم مکرمی تهرانی** ابوی آقایان احمد و محمود مکرمی تهرانی مدیراین شرکت را باطلاع دوستان و آشنایان میرساند .
مجلس تذکر آن مرحوم از ساعت ۴تا ۶ بعداز ظهر یکشنبه ۱۹ر۲ر۵۰ در مسجد ارك منعقد خواهد شد.
شرکت ساختمانی راکت

خانواده‌های :مکرمی تهرانی . دکتر دلیل‌التجاری . مرادیان. توانا . وحید تهرانی . دکتر یزدی . دکتر کنی . ثنائی . بافقی . شمیرانی . الفت . طاهری . باقری . اولنک . شکرابی .طباطبائی. شیرازی . امامزاده قاسمی .
باکمال تاسف فوت ناگهانی مرحوم مغفور **حاج سید هاشم** مکرمی تهرانی ابوی آقایان سید احمد و سید محمود مکرمی تهرانی را باطلاع دوستان و آشنایان میرسانند .
مجلس ختم مردانه روز یکشنبه ۱۹ر۲ر۵۰ از ساعت ۴تا۶ بعداز ظهر در مسجد ارك و مجلس ختم زنانه در همانروز وهمان ساعت در منزل شخصی آنمرحوم واقع در خیابان شمیران(کوروش کبیر) جنب داروخانه پاسکال کوچه پارك پلاك ۱ منعقد است.
آ۴۰۳۹ـ
بعموم بازماندگان آنمرحوم مصیبت وارده را تسلیت میدهیم .

در مدرسه سلطانی اصفهان
بانهایت تاسف درگذشت **آقای محمدعلی سلامتیان** بزرگ خانواده سلامتیان را باطلاع میرساند . مجلس ختم مردانه آن فقید سعید روز یکشنبه ۱۹ اردیبهشت ماه از ساعت ۸ الی ۱۱ در مدرسه چهار باغ (سلطانی) اصفهان و مجلس ختم زنانه عصر همان روز در خیابان عبدالرزاق منزل شخصی آن مرحوم برپا خواهد بود . شرکت در این مجالس موجب شادی روح آن مرحوم و تسلی بازماندگان خواهد بود .
محمدحسین سلامتیان ـ جعفر سلامتیان ـ اکبرسلامتیان اصغر سلامتیان ـ مرتضی سلامتیان .
خانواده های سلامتیان ـ اخوان شکری ـ کلامدوزان ـ پگاه ـ عرب‌اف ـ براتی ـ کریم نژاد ـ گلشن همدانی ـ خراسانی ـ قاضیها ـسنبلستانی ـ امامی ـ علوی ـ چیت‌ساز ـ قیصری ـ کازرونی ـ مانی ـ حبیب آبادی ـ رحیم زاده ـ مقدس ـ جناب ـ پیشه‌ور ـ داوری ـ فری ـ معتمدی ـکارگری حاتم‌زاده ـ اسنکی ـ نباتی ـ شریف ـ صرافان ـ اخوان ـ صراف ـ برکتین ـ توکل .
آ۸۵۸۲ـ
بعموم افراد خانواده های عزادار بویژه بازماندگان آنمرحوم مصیبت وارده را تسلیت میدهیم.

خانواده‌های : مدنی . مقدم میرشکاری . زاهدی . خدایاری دیلمقانی . نیکخواه . فرشچی . شاکری .بازرگان . مخزنی . شایان . مجیدی . سروش . ماکوئی . شکوهی .
بانهایت تاثر درگذشت شادروان **سید حسین مدنی** فرزند مرحوم (حسام‌حضور) را باطلاع دوستان و آشنایان میرسانند .
مجلس ختم آن مرحوم (مردانه و زنانه) از ساعت۲ ونیم‌بعدازظهر تا ۴ونیم روز دوشنبه ۲۰ ماه جاری‌در خانقاه صفی‌علیشاه منعقد است . برای شادی روح آنمرحوم سرافرازم فرمایند .
سید محمد مدنی
آ۴۰۷۷ـ
بعموم بازماندگان آنمرحوم مصیبت وارده را تسلیت‌میدهیم

خانواده های افشار . وفائی . کوزه‌کنانی . مقبلی . جعفری. عبداله‌زاده. دقیقی. شبستری‌زاده. شبستری. سرهنگ جواهرکلام . ربیعی . مانك . مهیاری .
باکمال تاسف و تاثر درگذشت مرحوم **علی افشار** بزرك خاندان افشار را باطلاع دوستان و آشنایان میرساند . مجلس ختم زنانه و مردانه روز دوشنبه بیستم اردیبهشت ماه جاری از ساعت۳الی۵ بعداز ظهر در مسجد مجد منعقد خواهدبود.
ـ۸۵۹۰

بعموم افراد خانواده های عزادار بویژه بازماندگان آن مرحوم مصیبت وارده را تسلیت میدهیم .

بادلی سوخته درگذشت شادروان خلد آشیان مرحوم **عبداله مجدنیا** را باستحضار دوستان و آشنایان میرسانیم .
مجلس ترحیم مردانه روز یکشنبه ۱۹ر۲ر۵۰ از ساعت ۴تا۶ بعداز ظهر در خیابان خیام مسجد پاچنار و مجلس ترحیم زنانه همانروز انتهای خیابان فرح شمالی بیست متری بناهی کوچه‌ساحل کوچه شهریار پلاك ۵۵ منعقد میباشد.
خانواده‌های : مجدنیا . شاهوردی ترابی . ساروخانی . مشکوه . بدخش . حاتمی کیاء . اکبر امیری . ریسوند .قائنی . حاج علی‌اصغری . موسوی‌نیا . مدیری . آشتیانی. صادقی .
آ۴۰۸۷ـ
بعموم افراد خانواده‌های عزادار بویژه بازماندگان آنمرحوم مصیبت وارده را تسلیت میدهیم .

بانهایت تاسف درگذشت مرحومه مغفوره **زهرا اشراقی** کارمند بازنشسته بانك ملی ایران را باطلاع میرساند .
مجلس ترحیم مردانه‌وزنانه روز یکشنبه نوزدهم‌اردیبهشت ماه ۱۳۵۰ از ساعت دوونیم تا چهارونیم بعداز ظهر درخانقاه صفی‌علیشاه منعقد میباشد .
بانك ملی ایران
آ۸۶۰۰ـ

هوالباقی
بانهایت تاثر درگذشت ناگهانی شادروان **زهرا اشراقی** کارمند بازنشسته بانك ملی ایران را باطلاع میرساند .
مجلس ترحیم زنانه و مردانه از ساعت دو و نیم الی چهار و نیم بعد از ظهر روز یکشنبه نوزدهم اردیبهشت ماه جاری در خانقاه صفی علیشاه منعقد خواهد بود .
خانواده های ـ اشراقی ـ اردلان ـ فتحی ـ ادیب‌زاده ـ امیربهمن ـ معتمد وزیری ـ مرتضوی ـ خاتمی ـ افضلی ـ شریفی ـ عضنفری ـ الستی ـ ملك‌پور ـ پرندیان ـ مستشفی ـ حجازی
آ۴۰۷۱ـ
بعموم بازماندگان آنمرحومه مصیبت وارده را تسلیت میدهم .

بانهایت تاسف فوت مرحومه **بانو آفاق سروری** همسر مرحوم دکتر اسمعیل سروری را باطلاع میرساند . مجلس ختم (زنانه و مردانه) روز یکشنبه ۱۹ر۲ر۵۰ از ساعت ۵تا ۷ بعد از ظهر در مسجد مجد منعقد است .
ستوان یکم امیر سروری . علی دشت‌ارژن (برنا) . سرهنگ‌معین امیرحمزه . سید شمس‌الدین امیرحمزه .سرهنگ اسمعیل آزادبخت . فریدون آزادبخت . سرگرد سید مهدی مدنی . سید ناصر ، منصور و محمود علوی . محمد علی و عباسعلی زرگنده‌ای . محسن ، احمد و هوشنگ مهرورزان . مهندس‌مجید دشت ارژن . محمد شاه‌حسینی . مسعود صفوی. علی اصغر لطفی . سعید پور . غلامرضا جعفری . علی عرب . قاضی سعید .
آ۴۰۸۵ـ
بعموم بازماندگان آنمرحومه مصیبت وارده را تسلیت میدهیم .

باکمال تاسف درگذشت **بانو مارال یلداشخان** را باطلاع اقوام و دوستان میرساند .
مجلس ختم مردانه و زنانه آن مرحومه روز یکشنبه ۱۹ر۲ر۵۰ از ساعت ۴تا ۶ بعد از ظهر در مسجد حاج‌حسن واقع در خیابان ارامنه برقرار میباشد
خانواده‌های : یلداشی . هاشم جعفرزاده . امین سرخی. حکمتی . معصوم‌پور . عبدلی . هیزی . احمدی.
آ۴۰۹۱ـ
بعموم بازماندگان آنمرحومه مصیبت وارده را تسلیت میدهیم.

باکمال تاسف درگذشت مرحوم **حاج محمود فرهاد** پدر آقای دکتر مجید فرهاددانشیار دانشکده‌پزشکی‌دانشگاه تهران را باطلاع میرساند که مجلس ختم آن مرحوم روز یکشنبه ۱۹ر۲ر۱۳۵۰ از ساعت ۹ تا ۱۱ صبح در مسجد حاج حسن خیابان بوعلی برگزار میگردد .
دانشکده پزشکی دانشگاه تهران
آ۴۱۳۱ـ

بانهایت تاسف درگذشت **حاج محمود فرهاد** ،پدردوست و همکار عزیزمان آقای دکتر کریم فرهاد را باطلاع دوستان و وهمکاران میرساند. مجلس ترحیم مردانه و زنانه روز یکشنبه ۱۹ اردیبهشت ماه از ساعت ۹ تا۱۱ در مسجد حاج‌حسن‌واقع در اول خیابان ارامنه شاهپور برقرار است .
دکتر حسین مرشد. دکتر محمد مرشد. دکتر علی‌مرشد. دکتر محمد بقائی یزدی. دکتر حسین امامی. دکتر آیرملو. دکتر افشاری . دکتربانکی . دکتراعتمادی .دکترارازی. دکتر علوی‌زاده. دکتر شهرزاد. دکتر مرتضوی. دکتر مسدد.

باکمال تاسف درگذشت **حاج محمود فرهاد**، پدر دوستان عزیزمان آقایان بیوك‌ودکتر کریم و دکتر مجید و مهندس‌رسول فرهاد را باطلاع دوستان و بستگان میرساند .
مجلس ترحیم مردانه و زنانه روز یکشنبه ۱۹ر۲ر۵۰ از ساعت ۹ تا۱۱ در مسجد حاج‌حسن واقع دراول خیابان‌ارامنه شاهپور برقرار است .
حسن شفیعی‌راد. دکتر علی مرشد. رضا مرشد. سرهنگ استاد. سرهنگ هاشمی. محمد سلامت. دکتر قاسم رفوگران. دکتر خسرو فاطریون. محمد حسین بافقی . رضا عزیزپور. عبدالوهاب شریف.دکترمحمد مولوی. مهندس‌رضاعبدالمجیدی.

بانهایت تاسف وتاثر فوت **آقای حاج محمود فرهاد** پدر گرامی آقا ی‌مهندس رسول فرهاد رئیس اداره باغبانی این سازمان را باطلاع میرساند .
مجلس ترحیم آنمرحوم از ساعت ۹ تا ۱۱ روز یکشنبه ۱۹ اردیبهشت ماه در مسجد حاج‌حسن برگزار میشود.
سازمان عمران قزوین
آ۴۱۰۳ـ

خانواده‌های: فرهاد . پناهشاهی . گلکاری . شریفی. میربغداد آبادی. اکرامی. شیرران. اصغری. هنگامی. پناهی. گلبازجدی .
درگذشت آقای **حاجی محمود فرهاد** ، پدر آقایان‌بیوك و دکتر کریم ودکتر مجید ومهندس رسول فرهاد را باطلاع بستگان و دوستان وآشنایان میرسانند .
مجلس ترحیم زنانه و مردانه آن مرحوم ازساعت۹ تا۱۱ در مسجد حاج‌حسن واقع درخیابان‌ارامنه شاهپوربرگزاراست
آ۴۱۰۳ـ
بعموم فرزندان و بازماندگان آنمرحوم مصیبت وارده را تسلیت میدهیم .

تسلیت

جناب آقای دکتر محمود عرب اف
درگذشت اسف انگیز دائی ارجمندتان را تسلیت می‌گوئیم و بقای عمر بازماندگان را آرزو می‌کنیم.
کارمندان انتشارات دانشکده صنعتی
آ۴۱۳۳ـ

هیئت مدیره و کارکنان شرکت سهامی اونیورسال
مصیبت وارده را بخانواده شاهورانی بخصوص آقای‌مهندس شاهورانی تسلیت عرض نموده بقاء عمر و سلامت بازماندگان را خواستارند .
آ۸۳۹۸ـ

جناب آقای دکتر ناصرالدین ملایری مدیر کل محترم وزارت دادگستری
مصیبت تاسف آور وارده را صمیمانه تسلیت میگوید واز درگاه اجدیت بقای عمر بازماندگان محترم را مسئلت مینماید .
مهندس حسین رحمانیان
آ۴۰۵۵ـ

مصیبت وارده را بدینوسیله بخانواده محترم ملایری و بستگان بخصوص به جناب آقای شجاع ملایری تسلیت عرض مینمائیم .
دکتر قائمی . مهندس قائمی . سرگرد معصومی . دکترمعصومی
آ۴۱۲۳ـ

همکار ارجمند آقای غلامرضا شاهوردی
بانهایت تاثر و تاسف مصیبت وارده را تسلیت میگوئیم .
امیر حسین مهرپور و همکاران شما در اداره کل امور تربیتی
آ۴۰۵۷ـ

آقای حبیب‌اله رمضانی
پزشکان و کارمندان درمانگاه تخصصی شماره ۳ مصیبت وارده را بشما تسلیت گفته سلامتی شما را از درگاه پروردگار بزرگ خواستارند .
درمانگاه تخصصی شماره ۳ بیمه‌های اجتماعی
آ۴۰۵۹ـ

همکار محترم آقای مجدالدین صدرنیا
مصیبت وارده را بجنابعالی و خانواده محترمتان تسلیت عرض مینمائیم .
قدیمی . مویدی زاده . هدایتی . گرگین . هاشمی . پاکروح . مظلومی . عدنانی . سلطان زاده . زونی . رخشانی. اسفندیاری .
آ۴۰۶۵ـ

تیمسار معظم سپهبد حسن نورائی
بانهایت تاسف درگذشت شادروان مادرگرامیتان راتسلیت عرض نموده . سلامتی آن تیمسار و خانواده محترم را از خداوند متعال مسئلت مینمایم.
سروان مهدی عطائی
آ۸۱۷۰ـ

جناب آقای دکتر کریم فرهاد
بدینوسیله تسلیت های قلبی خود را حضور آندوست و برادر ارجمندم تقدیم و خود را در غم شما شریک میدانم .
دکتر جلال طباطبائی
آ۴۰۹۳ـ

خانواده محترم آرشام طوماسیان
درگذشت نابهنگام آنمرحوم را ببازماندگان محترم‌تسلیت عرض می نماید .
طالب‌آباد : مهندس اسکندانی
ـ۸۱۵۲

خانواده محترم آرشام طوماسیان
درگذشت نابهنگام آنمرحوم را ببازماندگان محترم تسلیت عرض مینماید .
از طرف کارکنان سازمان کشاورزی‌تربگوده:محمدهاشم‌تندکیها
ـ۸۱۵۰

دوست عزیز جناب دکترناصرالدین ملایری
مصیبت درگذشت برادرت را صمیمانه تسلیت میگویم .
بهروز بهزادی
آ۴۰۸۳ـ

جناب آقای هژیرالله یزدانی
مصیبت وارده را صمیمانه تسلیت عرض مینمائیم .
خیابان گرگان ـ فرش جهان
آ۴۱۱۱ـ

کارکنان فنی تالار رودکی بانهایت تاسف مصیبت وارده را به‌همکار ارجمند خود آقای حسین اسلامی تسلیت میگویند .
کارکنان فنی تالار رودکی
آ۸۶۰۴ـ

جناب آقای احمد رفیع‌زاده
کارمندان و دبیران گروه فرهنگی آذر مصیبت وارده را تسلیت میگویند و بقاء و سلامت بازماندگان را از درگاه خداوند خواستارند .
آ۴۱۱۵ـ **گروه فرهنگی آذر**

دبیران فیزیك و شیمی گروه فرهنگی آذر مصیبت‌وارده
را به استاد ارجمند جناب آقای احمد رفیع‌زاده تسلیت عرض مینمایند .
ـ۴۱۱۳

همکار گرامی جناب آقای مهندس رسول فرهاد
فوت ابوی گرامیتان را از صمیم قلب تسلیت عرض نموده بقای عمر جنابعالی و خانواده را از خداوند متعال خواستاریم.
رعیتچی ـ خاوران ـ قیطانچی ـ توکلی ـ کیانی ـ نقاش‌پور ـ حاجیان ـ صالحی ـشکوهی ـ مدنی ـ ارباب ـ مهدوی ـ نوروزی ـ میشانی ـ آل‌منصور ـ یوسفی ـ انوری.
آ۸۱۷۴ـ

جناب آقای دکتر نجم آبادی معاون محترم وزارت‌اقتصاد
باکمال تاسف مصیبت وارده را تسلیت عرض نموده بقا و سلامتی آن جناب و سایر بازماندگان محترم را از پیشگاه پروردگار مسئلت داریم .
شرکت سهامی سیمان فارس و خوزستان
آ۸۶۲۸ـ

جنابان آقایان شجاع‌الدین ملایری و دکتر ناصر الدین ملایری
بانهایت اندوه درگذشت برادر ارجمندتان را صمیمانه تسلیت‌عرض نموده دوام و بقاء بازماندگان محترم آن فقیدسعید را از درگاه ایزد متعال خواستارم
خسرو رضوان
آ۸۶۳۰ـ

جناب آقای شائق
باکمال تاسف درگذشت مرحوم دکتر غلامحسین شاعر را بجنابعالی و خاندان محترم تسلیت عرض و اجر و صبر همگی را از خداوند متعال درخواست داریم .
شرکت سهامی سیمان فارس و خوزستان
آ۸۶۲۸ـ

جمعیت نیشابوریهای مقیم مرکز
ضایعه درگذشت ناگهانی و نابهنگام شادروان دکتر ابوالقاسم بیدار را ببازماندگان آن مرحوم بویژه جناب آقای ابوالفضل آریازاده برادر ارجمند فقید سعید تسلیت‌میگویند.
آ۴۱۲۹ـ

همکار عزیز آقای سید محمد مدنی
درگذشت نابهنگام پدر عزیزتان را از طرف خود و عموم کارکنان کارخانه اتومبیل‌سازی خاور بشما و خانواده محترمتان تسلیت عرض مینماید.
سرپرست کارخانه اتومبیل سازی خاور
آ۴۱۵۹ـ

سرکار سرگرد مهدی مدنی
مصیبت وارده را بشما تسلیت عرض مینمائیم :
سرگرد فرشید ـ سروان خوشنود ـ سروان یوسفی ـسروان فرخ ـ سروان نبئی ـ سروان علیمحمدی ـ ستوان امامی ـ ستوان علیپاری ـ ستوان احمدیان ـ پریوش امیری ـ مهرانگیز خنجری ـ حسن وهاجی ـ خسرو اعتصابی‌فرد ـ استوارشهنواز ـاستوارلطفی.
آ۴۱۵۳ـ

جناب آقای حسین پارسا
مصیبت وارده را به جنابعالی و آن خانواده محترم ازصمیم قلب تسلیت عرض می‌نمائیم .
کارکنان سفارش خارجه
آ۴۱۵۷ـ

جناب آقای مهندس محمود مکرمی
مهندسین و کارکنان شرکت سهامی ساروج مصیبت واردهرا حضور جنابعالی تسلیت عرض نموده بقاء عمر و سلامتی خانواده محترمتان را از درگاه ایزد متعال خواستاریم .
شرکت سهامی ساروج
آ۴۱۴۷ـ

جناب آقای قوام صدر
بانهایت تاسف‌وتاثر مصیبت وارده را بجنابعالی و خاندان محترمتان صمیمانه تسلیت عرض مینمائیم .
آ۸۶۲۲ـ **مدیر و کارمندان شرکت خانه آگهی ایران**

سرکار خانم فرخنده سلامت
مصیبت وارده را تسلیت عرض مینمائیم
مهندس زهره نژاد ـ مهندس بارویان
آ۸۴۷۶ـ

سپاسگزاری

بدینوسیله از سروران گرامی ـ دوستان و خویشاوندانی که در مراسم تشییع و مجالس ختم و شب هفت مرحومه **ربابه قوامی** مادرمان شرکت و تلگرافی و کتبی اظهار محبت و همدردی‌فرموده‌اند صمیمانه تشکر نموده و اگر بعللی در عرض تشکر حضوری تاخیری شود پوزش میطلبیم .
خاندان قوامی و بستگان
آ۴۰۹۵ـ

سپاسگزاری . پوزش
از حضور علمای اعلام و جناب آقای مهندس شهرستانی استاندار معظم کرمانشاهان و تیمسار سپهبد فرخ‌نیا فرماندهی معظم سپاه یکم و ذوات محترمی که در مجلس ختم شادروان **حاج حسین داوری** بذل لطف فرموده‌اند کمال سپاسگزاری را دارد همچنین از آقای کیهان شهردار محبوب کرمانشاه که با صدور اعلامیه و کارمندان شهرداری با تفقد مخصوص و کارمندان قسمت غرب بانک صادرات با اظهار محبت‌صمیمانه برزخمهای مصیبت دیدگان مرهم نهاده‌اند و تحریر و تقریر از ادای تشکر قاصر است و همشهریان و دوستان که در این مصیبت چه حضورا و چه کتبا و تلگرافا همه ما را شرمنده احسان‌فرموده‌اند تشکر کرده‌ازخدای‌بزرگ‌سعادت‌وسلامت‌کلیه ذوات‌محترمیکه‌بنحوی‌باما‌اظهارهمدردی‌نموده‌اند مسئلت‌مینمائیم چنانچه در سپاسگزاری حضوری تاخیری دست دهد امید پوزش از عواطف عالیه سروران معظم داریم .
خانواده داوری
آ۸۱۶۰ـ

از کلیه دوستان ، همکاران و بستگان گرامی که در مراسم تشییع جنازه ، تدفین و مجالس یادبود شادروان **منوچهر نوازش** در تهران و گرگان شرکت فرموده‌اند و از کسانی که مجالس یادبودی برگزار نموده و یا با ارسال‌نامه و تلگراف و درج آگهی تسلیت در جراید ابراز همدردی نمودند بدین وسیله از لطف و محبت هایشان سپاسگزاری مینمایم و چنانچه بعلت تالمات روحی توفیق عرض تشکر حضوری میسر نگردد امید بخشش‌دارم.
دکتر مهین گرگانی
آ۴۱۲۵ـ

بدینوسیله از خویشاوندان . دوستان و سروران گرامی که در مراسم تشییع و مجالس ترحیم تهران و بندر پهلوی و مراسم شب هفت در قم حضور بهمرسانیدند و بادرج تسلیت در جراید و ارسال تلگراف و نامه در فوت مرحوم **حاج محمد حسین طالب‌پور** اظهار محبت و همدردی فرموده‌اند صمیمانه سپاسگزاری نموده و چنانچه بعلت تالمات روحی در عرض سپاس حضوری تاخیر گردد پوزش میطلبیم .
از طرف بازماندگان : عسگر طالب‌پور
آ۴۱۵۵ـ

یادبود

چون روز یکشنبه ۱۹ر۲ر۵۰ مصادف‌با چهلمین روزدرگذشت پدر عزیزمان **حاج نصراله تاج‌بخش** میباشد بدین مناسبت مراسمی از ساعت ۵ بعد از ظهر روز مذکور برسر مزار آنمرحوم در بهشت زهرا برقرار و بدینوسیله‌مراتب باطلاع‌کلیه فامیل ودوستان گرام میرسد . وسیله از ساعت ۳ بعداز ظهر از منزل تیمسار سرتیپ‌تاج بخش (میدان ژاله. خیابان زرین نعل) مهیا است .
لطف‌اله تاج بخش . سرتیپ حبیب‌اله تاج بخش . لطیف تاج‌بخش . امیر حسین تاج بخش . فرنگیس تاج بخش . زهرا تاج بخش .
آ۴۰۷۵ـ

در علی‌بن مهزیار
بمناسبت اولین سالگرددرگذشت شادروان استوار یکم سالگرددرگذشت ارتش **حسن شاهرخ‌زاده** بزرگ خانواده شاهرخ‌زاده مجلس یادبودی از ساعت ۴ر۳۰ تا ۶ر۳۰ بعد از ظهر روز دوشنبه بیستم اردیبهشت ماه برمزارآن مرحوم واقع در علی‌بن‌مهزیار (حسینیه همایونشهریها) برگزار میگردد. شرکت اقوام ،دوستان و آشنایان دراین مراسم موجب شادی روح آن مرحوم و مایه تسکین دل ما است .
خانواده شاهرخ‌زاده
آ۸۱۴۶ـ

عرض تشکر و اعتذار
از حضور رجال معظم و شخصیت‌های مختلف مملکتی وجامعه محترم پزشکی ایران و جمعیت‌های عالی‌قدر بانوان و اقوام و آشنایان گرامی بویژه اولیای ارجمند جمعیت شیرو خورشید سرخ ایران که با تشریف‌فرمائی خود در مراسم‌تشییع جنازه، مجلس ترحیم شادروان **دکتر علی محمدثمری و ابراز** مراحم مخصوص موجبات تسلی قلبی مارا فراهم فرموده‌اند و یا بوسیله ارسال نامه و تلگراف‌مارا مورد مرحمت قرارداده‌اند بینهایت سپاسگزاریم و سلامت وسعادت‌شانرا از درگاه حضرت احدیت‌مسئلت‌داریم وچنانچه بواسطه تالمات روحی‌درشرفیابی حضوری جهت‌عرض سپاسگزاری تاخیری حاصل‌شود‌استدعای عفو داریم .
آ۴۱۰۵ـ **خانواده ثمری**

از کلیه سروران ، بستگان ، دوستان و همکاران محترم که در مراسم تدفین وختم‌پدر عزیزمان آقای **ابوالهاشم‌منشی** شرکت‌فرمودند صمیمانه سپاسگزاریم وبرای همه از درگاه احدیت طول عمرآرزو می‌نمائیم .
آ۳۹۹۵ـ **منشی عیده‌فر . داود عیده‌فر . صالح عیده‌فر**

آگهی احضار
به غیر ارتشی محمد امین فرزند کریم شهرت طاقلی شغل درویش که محل اقامت او قریه زنبیل از محال بوکان بوده و فعلا مجهول‌المکان است ابلاغ میشود که باتهام سرقت مسلحانه در این بازپرسی مقیم زنجان خیابان‌پهلوی تحت تعقیب میباشد لازم است‌ظرف دو ماه از تاریخ انتشار آخرین آگهی خود را باین شعبه معرفی نماید در صورت عدم حضور و انقضاء مهلت مقرره غیابا بپرونده امر رسیدگی و قرار مقتضی صادر خواهد شد این آگهی سه نوبت متوالی در روزنامه رسمی و یکی‌از جراید کثیرالانتشار محلی درج میشود . م‌الف ۱۹۰۴
بازپرس ۲ دادگاه عادی شماره ۵ زنجان .
۱ـ۳ آ۸۵۱۸ـ

آگهی احضار
به‌غیر نظامی مسلم صدخسروی اهل صدخسرو سبزوار که مشخصات بیشتری از مشارالیه در دست نیست و محل اقامت‌او قریه قلعه‌محمود گرگان بوده و فعلا مجهول‌المکان است اخطار میگردد که باتهام حمل بیش از دو کیلو تریاك‌در شعبه ۱ بازپرسی دادسرای دادگاه عادی‌شماره ۲۰ گرگان تحت پیگرد میباشید مقتضی است ظرف دوماه از تاریخ‌نشر آخرین آگهی‌خودرا ببازپرسی شعبه ۱ معرفی نمائید درغیر اینصورت طبق ماده ۱۴۶قانون دادرسی و کیفرارتش اقدامات قانونی معمول خواهد گردید.
م‌الف ۱۹۰۳
بازپرس شعبه ۱ دادسرای دادگاه عادی شماره ۲۰ گرگان
۱ـ۳ ۱ـ۸۵۲۴

آگهی احضار
به غیر نظامی رضا علی‌پور فرزند علی اکبر اهل سبزوار که مشخصات بیشتری از نامبرده در دست نیست (ومحل سکونت وی توابع کلاله گنبد کاوس) و فعلا مجهول‌المکان است اخطار میشود که باتهام حمل بیش از دو کیلو تریاك در این بازپرسی تحت پیگرد میباشید مقتضی است ظرف دوماه از تاریخ آخرین آگهی خود را بازپرسی‌معرفی نمائید در غیر اینصورت طبق ماده ۱۴۶ قانون دادرسی و کیفر ارتش اقدامات قانونی معمول خواهد گردید .
م‌الف ۱۹۰۲
بازپرس شعبه ۱ دادسرای دادگاه عادی‌شماره ۲۰ گرگان.
۱ـ۳ ۱ـ۸۵۳۰

آگهی احضار
به غیر نظامی رضا علی‌پور فرزند علی اکبر اهل سبزوار که مشخصات بیشتری از نامبرده در دست نیست (ومحل سکونت وی توابع کلاله گنبد کاوس) و فعلا مجهول‌المکان است اخطار میشود که باتهام حمل بیش از دو کیلو تریاك در این بازپرسی تحت پیگرد میباشید مقتضی است ظرف دوماه از تاریخ آخرین آگهی خود را باین شعبه معرفی نمائید در صورت عدم حضور و انقضاء مهلت مقرره غیابا بپرونده امر رسیدگی و قرار مقتضی صادر خواهد شد این آگهی سه نوبت متوالی در روزنامه رسمی و یکی‌از جراید کثیرالانتشار محلی درج میشود . م‌الف ۱۹۰۴
بازپرس ۲ دادگاه عادی شماره ۵ زنجان .
۱ـ۳ آ۸۵۱۸ـ

خریدمدارس یادبود

بقیه‌از صفحه‌اول
که‌این نیك اندیش زنجانی به روستا زادگان زادگاه خویش نثار کرده‌است.
آقای صادقیان که کاندیدای نمایندگی مجلس شورایملی ، از شهر زنجان نیز می‌باشد ، درباره انگیزه‌اقدام خود معتقد است:
ـدر عصرانقلاب و در شرایطی که ملت ایران،به‌پیروی ازنیات عالیه وبشر دوستانه شاهنشاه آریامهر بسوی تمدن بزرك‌پیش میرود ، گسترش فرهنك به خصوص در سطح روستا ها ، مهمترین و اولین اقدام ضروری است‌واینك که با الهام‌ازمنویات شاهنشاه ایران ، پرچمداراپیکار جهانی‌با بیسوادی ، رستاخیز عظیمی بمنظور ایجاد ۲۵۰۰ مدرسه‌بیادبود جشن‌شاهنشاهی درروستا های سراسر کشور آغاز شده ، وظیفه هرایرانی است که‌سهم‌خودرا ،بشایستگی، دراین رستاخیز ادا کند و با ایمان‌واعتقاد به شعائر ملی‌و مذهبی‌و فرهنگی ، درراه تحقق این‌آرمان مقدس کوشاباشد .
آقای صادقیان افزود:
ـدراین‌موقع که کلیه هم ـ وطنان ،استقبال شایانی ازایجاد مدارس‌یادبود بعمل آورده‌اند ، کلیه کسانیکه قصدخدمتگزاری به همشهریان خویش دارند ، باید ، برای اثبات خدمتگزاری خود ، در این رستاخیز عظیم شرکت جویند و باتامین هزین

اطلاعات
۱۳۰۱

شنبه ـ هیجدهم اردیبهشت‌ماه ۱۳۵۰
دوازدهم ربیع‌الاول ۱۳۹۱ ـ هشتم مه ۱۹۷۱
شماره ۱۳۴۸۶ـ سال چهل و پنجم
استخراج دکتر ریاضی کرمانی

ساعات شرعی
اذان‌صبح . . . . . ساعت ۳ و ۱۳ دقیقه
طلوع آفتاب . . . . . ساعت ۵ و ٤ دقیقه
ظهرشرعی . . . . . ساعت ۱۲ و ۲ دقیقه
اذان‌مغرب . . . . . ساعت ۷ و ۱٤ دقیقه

پرواز تحریک آمیز هواپیماهای انگلیسی بر فراز ناوهای ایران

به‌نیروی دریائی دستور داده شد در صورت تکرار این اعمال به ـ هواپیماهای انگلیسی تیراندازی شود

خبرنگار روزنامه اطلاعات از بندرعباس اطلاع‌داد که‌در هفته‌گذشته چند فروند از هواپیماهای جنگی انگلیس مکرر به‌ناوگان‌نیروی‌دریائی شاهنشاهی که در آبهای خلیج فارس در حرکت بودند و هم‌چنین به بعضی از جزایر خلیج‌فارس‌بنحوی تهدیدآمیز نزدیک شده ودر اطراف آنها پرواز کردند .

خبرنگار اطلاعات می‌افزاید : بقرار اطلاع به نیروی دریائی شاهنشاهی درجنوب دستورداده‌شده است که در صورت تکرار این اعمال تحریک‌آمیز ازطرف هواپیما های‌انگلیسی بطرف آنها تیراندازی‌شود.

اطلاعات: اخبار رسیده موید رویه تحریک‌آمیزیست که ازچندی‌قبل دستگاه های سخن‌پراکنی انگلستان‌در برنامه‌های‌زبانهای‌مختلف‌خوداتخاذکرده‌ومرتباگزارشات دروغ وجعلی درباره‌ایران پخش‌می‌کنند.

احداث پالایشگاه مشترک در یونان

درمذاکرات نفتی دکتر اقبال دراین کشور موردبررسی قرارگرفت

مذاکرات نفتی دکتر اقبال‌و هیئت نفتی ایران‌بامقامات نفتی یونان دیروز پایان یافت .

مذاکرات نفتی آتن به دنبال مذاکراتی بود که چندی قبل نمایندگان‌کمپانی‌نفتی«اس‌لاتیس» یونانی در تهران‌انجام دادند .

این کمپانی‌برنده‌مناقصه یك پالایشگاه‌بزرك‌درجزیره «کرت» شده است . از یونان علاوه‌بر کمپانی فوق شرکت«میناركوس» و سرمایه‌دار معروف اوناسیس نیز شرکت داشتند ، اما شرکت «لاتیس» برنده شد .مدیر این شرکت در تهران از شرکت‌ملی نفت خواست که در سرمایه ـ گذاری‌وتامین نفت‌این پالایشگاه مشارکت کند.دکتراقبال درسفر به یونان موضوع مشارکت با این شرکت ونحوه همکاری‌نفتی با این شرکت و یونان‌و تاسیس پالایشگاهی در خود یونان را روشن خواهد کرد

آقای دکتراقبال‌و هیئت‌نفتی همراه‌وی‌عصردیروزبه «نایروبی» پرواز کردند و امروز برای شرکت‌درمراسم افتتاح‌پالایشگاه مدرن آفریقای جنوبی به ژوهانسبورك حرکت میکنند .

مراسم افتتاح‌روز بیست‌ویکم اردیبهشت انجام‌خواهد گرفت. پالایشگاه مزبور سالانه ۲٫۵ میلیون تن ظرفیت تصفیه دارد و بیش از ۷۰ درصد نفت آن‌از طرف ایران تامین میشود مهندسین ایرانی‌درساختمان‌این پالایشگاه نظارت داشتند .

آقای دکتر اقبال و همراهان مدت ده روز از کشور های آن منطقه‌بازدیدبعمل خواهندآورد.

در این بازدید هیئت نفتی مذاکرات تحقیقی‌روی بازارنفت و نفوذ در این بازار وهمکاری و مشارکت با دولت های مناطق بعمل خواهد آورد و آقای‌دکتر طاهر ضیائی نیز در همین مدت درزمینه‌مبادلات‌کالاو بخصوص صادرات کالا های سنتی و صنعتی‌ایران‌باین‌مناطق‌ناشناخته و بازار های ناآشنا مذاکراتی‌با مقامات اقتصادی این کشور ها بعمل خواهد آورد .

انتخاب عاملیت فروش

شرکت سهامی ایران مایه تولید ـ کننده خمیرمایه بهداشتی رداستار در ایران

برای بازاریابی و پخش و توزیع محصول خود در شهرستان های ایران عامل فروش میپذیرد علاقمندان باید درقبال تقاضای‌خود قادربسپردن وثیقه ملکی بوده و متعهد به ایجاد سازمان‌پخش و توزیع باشند .

کسانیکه بابازار عرضه و تقاضای آردیا نان وابستگی داشته باشند ارجحیت خواهند داشت.

خیابان فرانسه ـ بین چهارراه‌بهرامی‌وامیراکرم‌ـ شماره ۳۸

بازدید شاهنشاه از مسجد سپهسالار وکاخ گلستان

شاهنشاه آریامهر بعداز ظهر دیروزازتعمیرات‌مسجد سپهسالار که حسب‌الامر همایونی انجام میگیرد بازدید فرمودند

شاهنشاه ضمن‌این بازدید تاکید کردند که مسجد سپهسالار باید با استفاده از سنگ مرمر ایرانی و تهویه مطبوع به یکی از زیبا ترین مساجد تهران تبدیل‌شود .

شاهنشاه همچنین‌ازتعمیرات کاخ گلستان که بامرشاهانه به موزه ملی اختصاص‌یافته، و پارك آن امروز در اختیار مردم قرار میگیرد و نیز از کاخ مرمر که بموزه پهلوی تبدیل شد و وقفنامه‌آن سال گذشته تنظیم و بمردم تهران اهداء شد بازدید فرمودند و اوامری برای تسریع در کار ها و نحوه تعمیرات به مسئولین امر صادر کردند.

دراین بازدید آقای‌اسداله اعلم وزیر دربار شاهنشاهی ومعاونان وزارت دربارهمراه شاهنشاه بودند ، در کاخ مرمر نیز تیمسار سپهبد یزدان‌پناه رئیس بازرسی شاهنشاهی که مسئول تنظیم اسناد تاریخی این کاخ‌است و همچنین آقای نیك‌پی شهردارپایتخت‌حضورداشتند.

برنامه آینده سینما

رادیوسیتی

اثری‌دراماتیك ازیك آشنائی و عشقی که زندگی دوتن رادر لهیب سوزان خود به آتش کشید .

ژان‌پل بلموندو
کاترین‌دونوو
در فیلم سینماسکوپ و رنگی

زیبای میسی‌سی‌پی

بکارگردانی : فرانسوا تروفو
موزیك از : انتوان‌دوهامل

دکتر محمد خزائلی ، فرهنگی روشندل ، هزینه یك‌مدرسه یادبود را تامین کرد .

رستاخیز فرهنگی جشن شاهنشاهی : تجلی گاه روحانیت و انسان‌دوستی...

دکتر محمد خزائلی

شاهنشاهی ایران که در سال کوروش‌کبیرودراین‌موقعیت‌ایجاد شده‌بهترین فرصت‌و مناسب‌ترین موقعیت برای هموطنان است‌که با پیوستن به آن ، غرور ملی خویش را ارضاء کنند ورضای خاطر روستائیان میهن را جلب نمایند و خدا را از خویشین خشنودسازند. زیرا که کوروش کبیر اولین اعلامیه حقوق بشر را صادر کرد و یادبود سلطنت او در زمان شاهنشاهی انجام میشودکه اولین انقلاب اجتماعی را با بهترین روش در ایران ایجاد کرد و طبقات مختلف‌مردم کشور را از اثرات و نتایج این انقلاب کامیاب نمود ...

وقتی در باره نام این مدرسه که هزینه بنای آنرا تامین نموده است‌پرسیدم ، آقای‌دکترخزائلی گفت : خیلی سپاسگزار میشوم اگر این مدرسه بنام خودم نامگذاری شود و اگر این‌برنامه ادامه‌داشته باشد هر سال‌هزینه بنای یک مدرسه یادبود راتامین میکنم و در آنصورت مدارس بعدی را بنام پدر یا مادر و یا عزیزان خود نامگذاری مینمایم.

میگفت : مایلم این مدرسه در یکی از روستاهای اراك بنا شود تا نمونه‌ای از حقشناسی من نسبت به زادگاهم باشد و مطمئنم که مردم فرهنگ‌دوست ونوع‌پرور اراك از جان و دل در این نهضت عظیم فرهنگی شرکت میکنند ...

آقای دکترمحمد خزائلی‌نماینده مجلس شورایملی و بنیانگذار اولین آموزشگاه بزرگسالان ، باخرید ۱۵۰۰ برگ اوراق بنای مدارس یادبود هزینه بنای یك مدرسه روستائی بیادبود جشن دو هزار و پانصدمین سال بنیانگذاری‌شاهنشاهی ایران را تامین کرد تا بنام خودش در یکی از روستا های اطراف‌اراك بیادگار بماند ...

برای اطلاع از انگیزه‌اش در پیوستن به رستاخیز فرهنگی جشن شاهنشاهی ایرای وتامین هزینه‌یک‌مدرسه‌یادبود بسراغش رفتیم . در دفترکارش که‌اطراف آنرا قفسه های کتاب پرکرده بود با این مرد روشندل که سالهای‌عمررابا فعالیت وکوشش فراوان در راه گسترش فرهنگ و آموزش و پرورش گذرانده نشستی داشتیم و صحبتی که همه ، انسانیت و معنویت وصفا و روحانیت بود . میگفت : اگر چشم چهره‌ام نمی بیند ، چشم دلم باز است و بینا . از آنهنگام که خود را شناختم به آموختن و آموزش دادن پرداختم و حالا هم معتقدم که حقیقت انسانیت وروح معنویت و صفای‌روحانیت در تعلیم‌وتعلم‌وآموزش‌وپرورش نهفته و مدارس یادبود جشن شاهنشاهی ایران جلوه گاهی از حقیقت انسانیت و مرکز روحانیت و معنویت است . رستاخیز فرهنگی جشن

تمام سفید پوستان‌آمریکا تب این امید بزرك میسوختند که عنوان قهرمانی این مشت زن سیاه و معشوقه زیبای سفید پوستش را از دست او بگیرند اما او یك تنه درمقابل همه قد علم کرد ..

برنامه آینده سینماهای

کاپری ـ پولیدور
تاج‌ـو سیلورسیتی
شاهکاری مافوق همه‌شاهکار های سینما

فوکس قرن بیستم تقدیم میکند
جیمزآرل جونز
جین الکساندر

امید سفید بزرگ
رنگی ـ پاناویژن

بکارگردانی : مارتین‌ریت

مسابقه‌های بزرك تنیس بین‌المللی جام آریامهر

از ۲۰ اردیبهشت تا ۲۶ اردیبهشت با شرکت ۳۲ نفر از بزرگترین قهرمانان حرفه‌ای تنیس جهان در باشگاه شاهنشاهی

محل فروش بلیط هتل هیلتون ـ فروشگاه فردوسی فروشگاه بزرك‌ایران‌ـ فروشگاه تاج‌ـ دفترکلوپ‌شاهنشاهی

برای اولین بار درایران ...

کاباره‌دانسینگ‌شکوفه‌نو

خودرا مجهز به چندتن اززبده‌ترین آمارگران مینماید . این افراد بادقت وصرف وقت به اظهار نظرات‌خانمهاوآقایانی‌که از برنامه‌های شکوفه‌نو دیدن میکنند توجه میکندوسعی‌مینمایدتابراساس خواسته آنها نمایش‌های بین‌المللی وایرانی خود را تنظیم کند .

نتیجه اولین بررسی این آمارگران توجه‌بی‌سابقه به برنامه عروسکی بلاك تئاتر گروپ‌ورقص«ناهید صبری»بوده‌است که بهمین لحاظ قرارداد ناهید صبری ۱۵ روز وقرارداد بلاك تئاترگروپ ۳۰روز دیگرتمدید شده است .

روابط عمومی کاباره دانسینگ شکوفه نو

از فردا صبح فقط در

سینما کسری

داستانی واقعی اززندگی سردرگم وبی‌سرانجام جوانان سرگشته امروزی‌که بخیال‌خودبدنبال‌خوشبختی‌میروند...

با شرکت : آلدوری ـ میمزی‌فارمر
مایکل‌ایوانز ـ لوری‌موك ـ کیم‌دونی

از فردا صبح در

سینما ماژستیك

سئانسها ۱۱ صبح ـ۳ـ۵ـ ۷ـ ۱۵ر۹ بعدازظهر

پاسکال پتی
مایک‌مارشال ـ ژاك‌هرلین
در فیلم سینماسکوپ ـ رنگی

شیرین سوزان

Doma

آگهی تشکیل مجمع عمومی‌شرکت سهامی خاص رویال دوما ایران

جلسه عادی سالانه مجمع‌عمومی‌سهامداران درساعت ۱۱ روز شنبه ۲۹ خرداد ۱۳۵۰ در محل شرکت تشکیل خواهدشد

دستور جلسه طبق مفاد ماده ۹ اساسنامه وازجمله رسیدگی به ترازنامه وامور مالی‌شرکت درسال مالی گذشته خواهد بود . بدینوسیله از عموم سهامداران تقاضا میشود شخصاویابوسیله نمایندگان خودکه باید ازمیان سایر سهامداران شرکت انتخاب شده ووکالتنامه رسمی کتبی در دست داشته باشند در روزوساعت مقرردرجلسه حاضر شوند .

ضمنا باطلاع میرساندکه محل شرکت از تاریخ ۲۵ اردیبهشت ۱۳۵۰ به ساختمان شخصی شرکت در دوما ـ امانیه واقع در خیابان پهلوی روبروی خیابان ورودی هتل‌هیلتون انتقال‌مییابد

آ ـ ۸۰۸۸ ۱ ـ ٤ هیئت مدیره

جناب آقای امیرحسین قاسمی‌نژاد شهردار محترم قم

انتخاب شایسته آنجناب را بسمت شهردار قم تبریك عرض مینمائیم .

قم : حاج غلام خالقی . حاج حسین خالقی. غلامعلی آزادگان .هادی صادقی. رضا مقدم. ابوالفضل عربستانی. علی‌مقدم .

آ ـ ۸۱٤۰

خاندان جلیل سلطنت ۸۷ مدرسه

۶۶۸ مدرسه

از ۲۵۰۰ مدرسه یادبود نامگذاری شد

دراین ستون، با زنان و مردان نیك‌اندیشی آشنا میشویم که با خریداوراق بنای مدارس یادبود جشن شاهنشاهی ، هزینه ایجاد یك یا چند مدرسه را پرداخته‌اند و نام آنان بر کتیبه هر مدرسه و در صحیفه تاریخ ثبت خواهد گردید .

- آستانهٔ امامزاده عبدالله آمل — ۱ مدرسه
  ۱۵۰۰ برگ از بانك ملی ایران شعبه آمل
- شورای آموزش وپرورش قم — ۱ مدرسه
  ۱۵۰۰ برگ از بانك ملی ایران شعبه قم
- ادارهٔ اوقاف زنجان — ۱ مدرسه
  بنام آقای امیر نظام قره‌گوزلوحمدانی ۱۵۰۰ برگ از بانك سپه شعبه زنجان
- شرکت مهندسی اف ـ ام — ۱ مدرسه
  بنام خانم زینت‌الملوك فردوس ۱۵۰۰ برگ از بانك ملی ایران شعبه کریم‌خان‌زند
- کارکنان ادارهٔ کل بهداری اصفهان — ۱ مدرسه
  ۱۵۰۰ برگ از بانك ملی ایران شعبه اصفهان
- کارکنان شهرداری و سازمان آب اردبیل — ۱ مدرسه
  ۱۵۰۰ برگ از بانك ملی ایران شعبه اردبیل
- کارکنان اداره کل دادگستری اصفهان — ۱ مدرسه
  ۱۵۰۰ برگ از بانك ملی ایران شعبه اصفهان
- کارکنان شیروخورشید سرخ تبریز — ۱ مدرسه
  ۱۵۰۰ برگ از بانك ملی ایران شعبه تبریز
- آقای مهندس عبدالمجید اعلم — ۱ مدرسه
  بنام پدرشان آقای دکتر امیراعلم ۱۵۰۰ برگ از بانك کار شعبه مرکزی
- آقای مهندس احمد طالقانی — ۱ مدرسه
  بنام خانم ساده طالقانی ۱۵۰۰ برگ از بانك عمران شعبه مرکزی
- بانك توسعه صنعتی ومعدنی ایران — ٤ مدرسه
  ۶۰۰۰ برگ از بانك ملی ایران شعبه مرکزی
- آقای دکتر مهندس محمد طاهری — ۱ مدرسه
  ۱۵۰۰ برگ از بانك ملی ایران شعبه یزد
- کارکنان بانك توسعه صنعتی ومعدنی ایران — ۲ مدرسه
  ۳۰۰۰ برگ از بانك ملی ایران شعبه مرکزی
- فرهنگیان دزفول — ۱ مدرسه
  ۱۵۰۰ برگ از بانك ملی ایران شعبه دزفول
- بانك رهنی ایران — ٤ مدرسه
  ۶۰۰۰ برگ از بانك رهنی ایران شعبه مرکزی
- آقای جواد فرصت — ۱ مدرسه
  بنام کارخانه سیمین اصفهان ۱۵۰۰ برگ از بانك ملی ایران شعبه اصفهان
- کارکنان بانك رهنی ایران — ۱ مدرسه
  ۱۵۰۰ برگ از بانك رهنی ایران شعبه مرکزی
- آقای علیسی قائم‌مقام رضوی — ۱ مدرسه
  ۱۵۰۰ برگ از بانك ملی ایران شعبه مشهد
- آقای عزیزالله قوامی — ۱ مدرسه
  ۱۵۰۰ برگ از بانك ملی ایران شعبه شیراز
- آقای سلطانمراد نخجیوان — ۲ مدرسه
  بنام کارخانه قند اصفهان ۳۰۰۰ برگ از بانك ملی ایران شعبه اصفهان
- کارخانجات افشار یزد — ۱ مدرسه
  ۱۵۰۰ برگ از بانك ملی ایران شعبه یزد
- دانش‌آموزان ناحیه ۲ آموزش و پرورش تهران — ۲ مدرسه
  ۳۰۰۰ برگ از بانك ملی ایران شعبه دانشگاه
- کارخانجات صنعتی شیشه میرال — ۱ مدرسه
  ۱۵۰۰ برگ از بانك سپه شعبه مرکزی
- دانشگاه اصفهان — ۲ مدرسه
  ۳۰۰۰ برگ از بانك بیمه ایران شعبه اصفهان
- کارخانه بارش اصفهان — ۱ مدرسه
  ۱۵۰۰ برگ از بانك بیمه ایران شعبه اصفهان
- استادان و کارکنان دانشگاه اصفهان — ۱ مدرسه
  ۱۵۰۰ برگ از بانك بیمه ایران شعبه اصفهان
- کارخانه رحیم‌زاده — ۱ مدرسه
  بنام آقای سید محمد کتابی ۱۵۰۰ برگ از بانك ملی ایران شعبه اصفهان
- آقای رضا کچمزاده — ۱ مدرسه
  ۱۵۰۰ برگ از بانك ملی ایران شعبه یزد
- آقای محمد کسائیان — ۱ مدرسه
  بنام کارخانه ناهید اصفهان ۱۵۰۰ برگ از بانك ملی ایران شعبه اصفهان
- آقای مهدی رسولیان — ۱ مدرسه
  بنام آقای حاج‌میرزا محمدتقی‌رسولیان ۱۵۰۰ برگ از بانك ملی ایران شعبه یزد
- گروه فرهنگی آذر — ۱ مدرسه
  ۱۵۰۰ برگ از بانك ملی ایران شعبه مرکزی
- سازمان آب و برق منطقه شمال — ۱ مدرسه
  ۱۵۰۰ برگ از بانك ملی ایران شعبه رشت
- آقای رستم ماونداد — ۱ مدرسه
  بنام مادرشان خانم ارغوان ماونداد ۱۵۰۰ برگ از بانك ملی ایران شعبه ۳۷۴ نهم‌آبان بلوار الیزابت
- شرکت خانه‌سازی پاداد — ۱ مدرسه
  ۱۵۰۰ برگ از بانك بازرگانی ایران شعبه اهواز
- آقای رضا محتشمی — ۱ مدرسه
  بنام کارخانه سیمین اصفهان ۱۵۰۰ برگ از بانك ملی ایران شعبه اصفهان
- شرکت سهامی برق منطقه‌ای گیلان — ۱ مدرسه
  ۱۵۰۰ برگ از بانك ملی ایران شعبه رشت
- آقای محمدعلی معینی امین — ۱ مدرسه
  بنام کارخانه روغن نباتی ناز اصفهان ۱۵۰۰ برگ از بانك ملی ایران شعبه اصفهان
- شرکت ماشینهای راهسازی کاترپیلار — ۲ مدرسه
  بنام آقایان سلیمان واحمد وطاب‌زاده ۳۰۰۰ برگ از بانك ملی ایران شعبه تبریز
- آقای مهندس عبدالحسین ملك‌تجار — ۱ مدرسه
  بنام مادرشان خانم‌عشرت ملك تجار ۱۵۰۰ برگ از بانك ملی ایران شعبه اصفهان
- شرکت ساختمانی مترو — ۱ مدرسه
  ۱۵۰۰ برگ از بانك عمران شعبه مرکزی
- آقایان هادی نخعی و حمدالله شریفی — ۱ مدرسه
  بنام سازمان صادرکنندگان خرمای ایران ۱۵۰۰ برگ از بانك ملی ایران شعبه خرمشهر
- شرکت کارخانجات تولیدی صنعتی پارت ساران — ۱ مدرسه
  ۱۵۰۰ برگ از بانك ملی ایران شعبه مشهد
- خانم صدیقه نمازی — ۱ مدرسه
  بنام مادرشان خانم ملك‌الحاجیه ۱۵۰۰ برگ از بانك ایران و خاورمیانه ـ شعبه مرکزی
- شرکت مهگان — ۱ مدرسه
  ۱۵۰۰ برگ از بانك کار شعبه مرکزی

دوشنبه نامهای جدید