یورش هواپیماها، تانک‌ها و سربازان اسرائیل به لبنان

۲۴ صفحه

اطلاعات

پنجشنبه ۱ تیر ماه ۱۳۵۱ ـ شماره ۱۳۸۲۹ تکشماره ۵ ریال

۴۸ نفر کشته و ۵۵ نفر مجروح شدند

آدم دزدی

اسرائیل یک ژنرال و ۵ سرهنگ عرب را ربود

صائب سلام: اسرائیل دست به آدم دزدی زد

● سوریه خواستار آزادی فوری افسران خود شد

● لبنان به شورای امنیت شکایت کرد

● ۳۰ چریک و گروهی از ژاندارم ها و مردم عادی کشته شدند

در صفحه ۲

● چریکها دانشگاه تل‌آویو را آتش زدند

مذاکرات شاهنشاه در لندن

★ شاهنشاه و شهبانو از مسابقه اسبدوانی دیدان فرمودند

شاهنشاه و شهبانو باتفاق ملکه انگلستان و همسرشان پرنس‌فیلیپ، از مسابقات اسب دوانی «اسکات» دیدن فرمودند. در این عکس شاهنشاه و ملکه الیزابت، شهبانو وپرنس‌فیلیپ در کالسکه های روباز سلطنتی هنگام عزیمت به محل مسابقه دیده میشوند.

«عکس رادیوئی اطلاعات»

امروز دومین روز بازدید خصوصی شاهنشاه آریامهر و علیاحضرت شهبانو از انگلستان است. این سفر هرچند جنبه خصوصی دارد معهذا محافل سیاسی لندن آنرا در گسترش مناسبات دو کشور موثرمیدانند.

اعلیحضرتین بعداز ظهر دیروز بدعوت علیاحضرت ملکه‌انگلستان وارد لندن شدند.

هواپیمای جت بوئینگ‌شرکت هواپیمائی ملی ایران حامل شاهنشاه آریامهر و علیاحضرت شهبانو مقارن ساعت یازده‌بامداد بوقت محلی در فرودگاه لندن به زمین نشست.

در پای پلکان هواپیماسرداگلاس هیوم وزیر امورخارجه‌انگلستان لرد موبری نماینده علیاحضرت ملکه انگلیس باباتوانشان باتفاق سفیر شاهنشاه آریامهر درلندن و گروهی از مقامات عالیرتبه انگلیس از شاهنشاه و شهبانو استقبال کردندوبه اعلیحضرتین خوشامد گفتند.

فرش سرخ رنگی از نزدیک پلکان هواپیما تا مدخل جایگاه مخصوص در داخل ساختمان فرودگاه گسترده شده بود، شاهنشاه و شهبانو چنددقیقه‌ای درسالن‌فرودگاه مخصوص باتفاق سرداگلاس هیوم توقف فرمودند و اعضای عالیرتبه سفارت شاهنشاهی و ایرانیان را که‌به استقبال آمده بودند بحضور پذیرفتند و سپس با اتومبیل به کاخ ویندسور تشریف‌فرماشدند. اعلیحضرتین دیروز ناهار را در کاخ ویندسور میهمان‌علیاحضرت ملکه انگلستان و پرنس فیلیپ بودند در سر میز ناهار سرالک داگلاس هیوم وزیر امورخارجه و بانو حضور داشتند.

بقیه در صفحه ٤

سپیده‌دم یکشنبه این زن اعدام میشود

زنهای سرشناس همه با اعدام ایران شریفی موافقند

★ وزیر آموزش و پرورش: با اجرای حکم اعدام موافقم

★ دبیر کل سازمان زنان: ایران شریفی هم مثل هر مجرم دیگر باید مجازات عمل خود را ببیند

★ خانم نماینده مجلس: اگر ممکن بود انسانی را دو بار اعدام کنند، ایران شریفی‌میبایست دوباراعدام شود.

ایران شریفی که از اعدام خود اطلاع ندارد معتقد است بهیچوجه اعدام نمی شود زیرا زن را اعدام نخواهند کرد

در صفحه ٤

آغاز سفر راجرز به‌خلیج فارس

راجرز روز شنبه سفر خود رابه کشورهای اروپای شرقی وبحرین وکویت آغاز میکند

در صفحه ۲

قتل رئیس ژاندارمری پاسگاه اسدآباد

بوسیله سارقین مسلح قاچاقچی خارجی

۷ قاچاقچی مسلح کشته و عده‌ای مجروح شدند

۷۵۵ کیلو تریاک و ۴۲/۵ کیلوحشیش بدست آمد

در صفحه ٤

مرد دیوانه ۷ نفر را کشت

مردم التماس می کردند و قاتل می گفت: تکان نخورید!

★ قاتل با یك مسلسل و یك‌تفنك بادی بمیان‌مردم رفت و آنها را به‌گلوله بست

● قاتل آمریکائی سرانجام چند گلوله هم بخود شلیك کرد

در صفحه ۲

در این‌عکس نمای‌بیرون ساختمانی درجری‌هیل (نیوجرسی) که بعد از ظهر دیروز ۷تن در داخل‌آن به‌قتل رسیدند، مشخص است. حادثه‌آفرین این‌ساختمان جوانی به‌نام «ادوین گریس» است که ناگهان آتش سلاح خود را بروی ساکنان ساختمان گشود. علاوه بر ۷تن کشته عده‌ای نیز زخمی گردیدند.

«عکس رادیوئی اطلاعات»

دکتر شاهقلی وزیر بهداری اعلام کرد

دولت اشخاص بی بضاعت رابیمه رایگان میکند

★ با اجرای قانون‌تامین خدمات درمانی، بیمار در صورت لزوم به‌خارج کشور هم اعزام میشود

★ بیمار میتواند براساس اعتماد داوطلبان بهرپزشکی که مایل باشد مراجعه کند

در صفحه ۲

یك خبر مهم

در صفحه ۲۱

خواستگار
پرویز صیاد
زری خوشکام
فیلمی از علی حاتمی

شرح در صفحه سوم

از امشب در سینما

آتلانتیک

داستانی عجیب و غیر عادی از یك عشق

از امشب در سینما

کسری

چارلز برونسون ـ آلن‌دلون در فیلم رنگی

آفتاب سرخ

آگهی

یک‌مرد اجاره‌داده میشود

رجوع شود به صفحه حوادث

الن دلون

در فیلم رنگی ایستمن کالر

صبح روز حادثه

باشرکت: سیمون سینیوره

اوتاویا پیکولو ـ ژان تیسیه

گیشه سینما همه روزه برای رزرو بلیط آماده است

سئانسها ۱۱ صبح ۳٫۳۰ ـ ۵٫۳۰ ـ ۷٫۳۰ ـ ۹٫۳۰ بعد از ظهر

اطلاعیه دبستان والاحضرت مهناز

ثبت نام دانش آموزان فقط در تیرماه جاری روز های دوشنبه و چهارشنبه‌از ساعت ۸ صبح تا ٦ بعد از ظهر انجام می‌پذیرد

نشانی ـ عباس‌آباد بین دانشکده بازرگانی وپمپ‌ـ بنزین بیستمتری حمید تلفن ٦۲۱٦۰۸

فرم تقاضای شرکت در مسابقات ورودی دوره‌لیسانس شبانه مدرسه‌عالی بازرگانی روزشنبه‌درروز نامه‌اطلاعات چاپ‌خواهدشد

انتقال اداره شهرسازی ـ شهرداری منطقه ۲

از تاریخ شنبه سوم تیرماه ۱۳۵۱ اداره شهرسازی‌منطقه دوبه‌ساختمان مرکزی شهرداری منطقه‌دوواقع دربلوار الیزابت دوم نبش خیابان صبای شمالی انتقال مییابد. تلفن ٤۷٦٤۲

شهرداری پایتخت نرخ میوه و تره‌بار را در میدان ها و مغازه‌ها اعلام میدارد

در صفحه ۲۱

مسابقه‌ورودی دانشکده‌علم وصنعت ایران

۲۲ تیرماه ساعت ۸ صبح گروه ریاضی شبانه ـ ۲۳تیرماه‌ساعت ۸ صبح گروه‌هنرستانی کلیه درخواست‌ها باید تاروز ۱٤ تیرماه‌بدفتر دانشکده (هنرسرایعالی سابق) ارسال گردد.

آموزشگاه‌عالی پرستاری نیروی زمینی

شاهنشاهی برای سال تحصیلی ۵۲-۵۱ دانشجومیپذیرد

به صفحه ۱۹ مراجعه نمایند

اطلاعیه‌مرکز آزمون شناسی

درباره‌توزیع کارتهای ورودی مسابقه ورودی‌دانشگاه ها وموسسات آموزش عالی تیرماه ۱۳۵۱

شرح در صفحه ۵

آگهی پذیرش دانشجو برای مدرسه عالی پرستاری رضاشاه‌کبیر

وابسته به جمعیت شیرو خورشید سرخ ایران

شرح در صفحه ۲۰

درحمله‌عظیم هوائی وزمینی اسرائیل به‌لبنان یک‌ژنرال و چندسرهنگ‌سوریه‌اسیر شدند

بیروت ـ نیروهای اسرائیلی ازهوا و زمین به لبنان حمله‌ور شدند و بابمباران شدید دهکده های لبنان ۴۸ نفر را کشتند ، ۵۵ نفر را مجروح و ۵ افسر عالیرتبه سوریه که یکی از آنها ژنرال است باخود بخاک اسرائیل بردند .

ظهر دیروزیک‌واحد از نیرو های موتوریزه اسرائیل وارد خاک لبنان شده و یک هیئت نظامی‌از افسران ارشد سوریه را که از این منطقه دیدن‌میکرد زیر آتش گرفت .

سخنگوی نظامی لبنان دریک مصاحبه مطبوعاتی اعلام داشت که براثر این حمله عده‌ای از اعضای‌هیئت سوریه‌که بااتومبیل درمناطق مرزی درحرکت بودند کشته‌وزخمی شدند و اسرائیلی ها پنج افسر ارشد سوریه و یک افسر لبنانی رااسیرکرده و باخود بداخل خاک آن‌کشور بردند .

نیروی هوائی و واحد های توپخانه سنگین‌اسرائیل ازحمله نیرو های موتوریزه اسرائیل پشتیبانی‌میکردند .

پس از بمباران هوائی دهکده های مرزی «حسبیه»، «سی‌ماس» و کفیر یک واحد اسرائیلی به پاسگاه مرزی لبنان حمله کرده و چند ژاندارم لبنانی را دستگیر ساخت‌دراین‌هنگام واحدهای نظامی لبنان به حمله نیرو های موتوریزه اسرائیل‌پاسخ داده و مواضع آنها را زیر آتش گرفتند .

اندکی بعد سربازان اسرائیلی یک دهکده دیگر هجوم برده و پس ازآنکه‌بمدت‌دوساعت خانه های روستائی را یکی پس از دیگری‌جستجوکردند عقب‌نشینی نمودند .

درتمام این مدت جنگنده های اسرائیلی از واحد های زمینی پشتیبانی میکردند . منطقه «حسبیه» و دو دهکده دیگر بمدت ۹۰ دقیقه زیر باران بمب هواپیما های اسرائیلی قرار داشت .

این عملیات شدید ترین و وخیم‌ترین‌حادثه مرزی‌است که طی چند ماه اخیر درمرز های لبنان‌واسرائیل روی‌داده است .

گزارش های رسیده از تل‌آویو حاکی‌است‌که پنج‌افسر ارشد سوریه و یک سرهنگ‌دوم ارتش لبنان بین افسران اسیر شده وجود دارند .

حملات هوائی اسرائیل به مناطق مرزی از شدید ترین حملات هوائی اسرائیل در جبهه شرق بود . جنگنده های اسرائیل بیش از چهل بار در دسته‌های سه چهارتائی دهکده «حسبیه» را بابمب های آتش‌زا درهم‌کوبیدند . چند ساعت پس از حمله مزارع گندم و سایر محصولات کشاورزی همچنان‌در حال سوختن بودند .

دراین‌حمله باردوگاه فلسطینی ها در «زاکلاه» خسارات‌سنگینی وارد شده است . هواپیماهای اسرائیلی دریک شعاع ۵ کیلو متری اطراف‌این‌دهکده رادرهم کوبیده‌اند .

درتل‌آویو سخنگوی نظامی اسرائیل اعلام داشت که سه سرهنگ دوم سوری ، یک سرهنگ دوم یک سرباز و تعداد زیادی‌از ماموران‌پلیس لبنان درجریان‌عملیات دیروز اسیر شده‌اند .

وی گفت که واحد های اسرائیل‌از چندین نقطه وارد خاک لبنان شدند درحالی‌که نیروهای هوائی و توپخانه اسرائیل مواضع کماندو های نیرو های لبنان را زیر آتش گرفته بودند .

هدف اسرائیل ازاین عملیات انتقام‌گرفتن‌ازعملیات خرابکارانه اخیرکماندوهای فلسطینی بود . دراین‌حمله‌تنهایک‌سرباز‌اسرائیلی زخمی گردیدواز نیرو های‌لبنانی عده‌ای کشته و زخمی شدند.

سخنگوی نظامی اسرائیل نام افسرانی را که در عملیات دیروز اسیر شده‌اندباین‌شرح دراختیار خبرنگاران گذاشت : «سرهنگ عدوان‌حلوائی»، «سرهنگ‌رادوام آلوش»، «سرهنگ بخیرجره» از ارتش سوریه که هرسه عضو قسمت عملیاتی‌ستاد ارتش دمشق هستند .

سرهنگ‌دوم رفیق و سرهنگ‌دوم ولید عباسی که هردو در سازمان اطلاعاتی سوریه کار میکنند .

نام سرهنگ دوم لبنانی « ژرژ ـ ناتسیف » است و درسازمان اطلاعاتی ارتش لبنان خدمت می‌کند .

یک افسر اسرائیل در تشریح حملات نظامی دیروزگفت هدف ما ازاین حمله آن بود به حوادث مرزی که فدائیان همه روزه در مرزهای‌دوکشوربوجود می‌آوردند پایان دهیم.

ویران کردند

درجریان عملیات واحد های موتوریزه اسرائیل توپخانه ما کلیه پناهگاهها و ساختمانهای فدائیان را در « جبل‌بیری » واقع در شش کیلومتری مرزاسرائیل ویران کردند .

جنگنده های اسرائیل نیز سه هدف سوق‌الجیشی را که محل تمرکز فدائیان فلسطینی بود درهم کوبیدند .

دردمشق مقامات نظامی سوریه تاکید کردند که در جریان عملیات نظامی اسرائیل در داخل خاک لبنان یک هیئت نظامی سوریه از مرز های اسرائیل و لبنان دیدن میکرده که پنج‌نفر ازآنها توسط اسرائیلی‌ها ربوده شده‌اند . دراین حمله عده‌ای از سربازان لبنانی که همراه هیئت‌نظامی سوریه‌بودند کشته شدند .

نخستین آمار رسمی‌که‌در بیروت انتشار یافته حاکی است که در جریان این عملیات ۴۸ نفر از لبنانی‌ها کشته شده و ۵۵ نفر دیگر زخمی گردیده‌اند از کشته شدگان ۱۸ نفرشان لبنانی و سی نفرشان از کماندو های‌فلسطینی هستند .

یک سخنگوی ارتش اسرائیل بامداد امروز اعلام داشت که یک نفر از افسران ارشد سوریه که در عملیات دیروز دستگیر شده‌اند درجه ژنرالی دارد قبلا اعلام شده بود که هرینج نفر سرهنگ‌هستند. نام ژنرال سوریه‌ای که در این عملیات اسیرشده «عدوان‌حلوانی» است .

لبنان به شورای‌امنیت‌شکایت‌کرد

سازمان ملل متحد ـ نماینده دائمی لبنان در سازمان ملل متحد یک ساعت بعد از نیمه شب دیشب بوقت تهران با رئیس شورای امنیت ملاقات کرد و شکایت لبنان را از حمله‌دیروز اسرائیل برئیس شورای امنیت تسلیم کرد ولی هنوز معلوم نیست که دولت های لبنان و سوریه از جنبه سیاسی و نظامی بچه اقدامات دیگر دست خواهند زد .

وزارت امور خارجه سوریه دربیانیه‌ای که امروز در دمشق انتشار یافت اعلام داشت که دولت سوریه درخواست می کند برای آزاد کردن پنج افسر سوری ویک افسر لبنانی اقدام فوری بعمل آید .

در اعلامیه اضافه شده است که سوریه توجه‌افکار عمومی‌جهانیان را بوخامت اوضاع که ربودن این افسران بوجودآورده‌است‌جلب‌میکند و درخواست دارد که‌بیدرنگ اقدامات‌لازم‌برای بازگرداندن آنها به کشور هایشان‌بعمل آید .

این عمل کثیف و تنفرآور مقاصد تجاوزکارانه‌مقامات اسرائیل را بخوبی روشن میکند و اگر اقدام فوری‌برای آزادی‌افسران سوری و لبنانی بعمل نیاید وضع فوق‌العاده وخیمی پیش خواهد آمد .

در پایان اعلامیه وزارت امور خارجه سوریه گفته است که افسران سوری برای یک دیدار رسمی بلبنان رفته بودند و هنگامی که با اتومبیل در یکی از راه های مرزی این کشور در حرکت بودند ربوده شده‌اند .

نخست‌وزیر لبنان ، اسرائیل را به آدم دزدی متهم کرد

بیروت ـ صائب سلام نخست وزیر لبنان در یک نطق رادیوئی اعلام داشت که براثر حملات هوائی اسرائیل در منطقه «حسبیه» دهها نفر از مردم بی‌گناه دهکده های مرزی کشته یا زخمی شدند .

نخست وزیر لبنان اضافه کرد که اسرائیل با ربودن افسران سوری و لبنانی دست بیک عمل رهزنی و آدم دزدی زده است .

وی گفت که شورای دفاعی و هیئت وزیران لبنان روز پنجشنبه (امروز) برای بررسی اوضاع یک جلسه فوق‌العاده تشکیل دادند . در این جلسه تصمیم گرفته خواهد شد که آیا باید دولت لبنان تشکیل فوری جلسه شورای امنیت را درخواست کند یا خیر .

نخست وزیر لبنان که قبل از این سخنرانی با یاسرعرفات رئیس کمیته اجرائیه سازمان آزادی بخش فلسطین ملاقات کرده بود گفت برخلاف آنچه که دشمن ادعا می کند افسران سوری و لبنانی در داخل‌خاک این کشور ربوده شده‌اند نه در مرز های سوریه و اسرائیل.

از طرف دیگر کمال ناصر سخنگوی رسمی سازمان آزادی‌بخش فلسطین در یک مصاحبه مطبوعاتی اظهار داشت که حمله اسرائیل بخاک لبنان بهیچ‌وجه قابل توجیه نیست زیرا برخلاف آنچه که اسرائیلی ها ادعا می‌کنند فدائیان فلسطینی از داخل مرز های این کشور بسوی‌اتوبوس‌اسرائیلی تیراندازی نکرده‌اند .

خاورمیانه

فدائیان دانشگاه اسرائیل را آتش‌زدند

دمشق ـ ستاد فرماندهی نیرو های سازمان مقاومت فلسطین در دمشق اعلام کرد که دیشب فدائیان یک کلوب‌شبانه را در تل آویو منفجر کردند .

در این حادثه عده زیادی از اسرائیلی ها کشته شدند. پس از منفجر شدن «نایت کلوب» سربازان اسرائیل برای دستگیر ساختن فدائیان دست بفعالیت زدند ولی کلیه فدائیان که در این عملیات شرکت داشتند سالم به پایگاه های خود بازگشتند .

فدائیان همچنین بار دیگر به دانشگاه «تل‌آویو» حمله کردند و آن را که دیروز با چند بمب منفجر کرده بودند بار دیگر با بوجود آوردن چند انفجار آتش زدند .

تاس : حمله اسرائیل تحریک آمیز است

مسکو ـ خبرگزاری تاس ضمن پخش گزارش کوتاهی از جریان حمله‌نیرو های اسرائیل بخاک لبنان از این عملیات به عنوان یک اقدام تحریک آمیز نام برد .

خبرگزاری تاس به نقل قول از گزارش هائی‌که از تل‌آویو رسیده اطلاع داده است که نیرو های اسرائیل از چندین نقطه از مرز های لبنان عبور کرده و عده زیادی از لبنانی‌ها را دستگیر ساخته‌اند .

در عین حال جنگنده های اسرائیلی بمدت یک ساعت و نیم مناطق مرزی لبنان رابمب باران کرده‌اند هنوز مقامات رسمی شوروی نسبت به حمله دیروز نیروهای اسرائیل عکس العمل نشان نداده‌اند .

خبرگزاری لهستان نیز گزارش داد که دولت اسرائیل هر چند یکبارکشور لبنان را که ضعیف ترین جناح‌کشورهای عربی‌است مورد حمله قرار میدهد .

کنفرانس‌سران‌مصر،سوریه ولیبی حمله اسرائیل به‌لبنان رامورد بررسی قرارداد

قاهره ـ چهارمین جلسه شورای عالی جمهوری فدراسیون جماهیر عرب درمرسا ـ مطروح» گشایش‌یافت ومسئله حمله اسرائیل بلبنان را مورد بررسی قرار دادند .

دراین جلسه که در پشت درهای بسته تشکیل شد روسای جمهور مصر ـ سوریه ولیبی شرکت داشتند .

پیش از ظهر امروز رهبران سه کشور عضو فدراسیون جلسه فوق‌العاده‌ای تشکیل دادندو ایدی‌امین رئیس جمهور اوگاندارانیز به شرکت در آن دعوت کردند .

«مرسا مطروح» محل کنفرانس سران فدراسیون جماهیر عرب شهری است که در نزدیکی مرز لیبی در خاک مصر قرار دارد .

سرهنگ معمر قذافی رئیس شورای انقلاب لیبی که تحت‌عمل جراحی کم‌اهمیتی قرار گرفته بود با ۲۴ ساعت تاخیر به رهبران سوریه و مصر ملحق شد و سران سه کشور فرصت یافتند تا کارخود را بلافاصله آغاز کنند .

درآخرین جلسه قبلی شورایعالی فدراسیون جماهیر عرب که‌از ۱۲ مارس جاری‌تشکیل شد طرحهای جدیدی بمنظور بسط اشتراک مساعی بکشور در زمینه های اطلاعات ـ تبلیغات آموزش و پرورش و همکاری های اقتصادی مورد بررسی قرار گرفت .

ژنرال ایدی‌امین رئیس جمهور اوگاندا که در ماه های اخیر پیوند های دوستی خود رابا اعراب به قیمت قطع و تباه کردن رابطه‌اش با اسرائیل بهبود بخشیده است روز پنجشنبه مصر را ترک خواهد گفت:

درباره مذاکراتی که سران سه کشور عضو فدراسیون در جلسه فوق‌العاده امروز باژنرال امین انجام دادند اطلاعی دردست نیست.

انتظار میرود بعدا اعلامیه‌ای دراین باره انتشار یابد .

زنان حسبیه شوهران خودرا صدا میکنند ...

حسبیه ـ روستائیان حسبیه در جنوب لبنان امروز اجساد بستگان خود را که درحمله هوائی سخت اسرائیل به قتل رسیده‌اند دفن کردند .

خبرنگار یونایتد پرس‌که این گزارش رافرستاده‌نوشته است زنی را دیدم که با ضجه های دردناک و دیوانه‌وار در میان تل ویرانه‌ای که ازحمله هوائی اسرائیل در حسبیه باقی مانده است می دوید فریاد می ـ کشید : آیا اسرائیلی ها قلب دارند ؟ آیا میخواهند ثابت کنندکه انسان هستند ؟ ازجام شیشه ها در منازل و دکانهای حسبیه حتی‌یک شیشه سالم نمانده است.

روستائیان درحالیکه بزاری میگریستند امروز در میان ویرانه ها بدنبال شوهران ، فرزندان و زنان خود میگشتندو نومیدانه آنهارا صدا میکردند.

طبق روایت سکنه محلی به چریکهای فلسطینی بیش از دیگران‌در حمله هوائی‌اسرائیل تلفات وارد شده است.

یک سخنگوی فلسطینی امروز اظهار داشت که از چریکها ۳۰ نفر در جریان‌حمله فانتوم های اسرائیلی کشته و یا زخمی شده‌اند.

یاسرعرفات رهبر چریکهای فلسطینی دیروز پس از پایان حمله هوائی اسرائیل با صائب سلام نخست‌وزیر لبنان ملاقات کرد ولی معلوم نشد که بین آنهادقیقا چه مذاکراتی صورت گرفته است.

هنرکده فنی مهتاب
قبولی‌شما رادر
۳۰ ساعت تعلیم تضمین
می‌نماید تلفن ۷۹۴۳۴۷

موزانیک ماشینی ناهید
محصول آخرین تکنیک سیمانکاری درایران
خیابان پهلوی‌سه‌راه عباس‌آباد
۵۹۳ تلفن ۶۲۱۰۵۲ ـ ۹۲۱۰۵۳

درمسابقات ملکه زیبائی اروپابرای سال ۱۹۷۲ دوشیزه «مونیکا سارپ» اهل «دوسلدورف» آلمان برنده شد. درعکس‌دوشیزه مونیکا (نفر وسط نشسته) در حالیکه تعدادی ازملکه های زیبائی سایر کشور ها که‌مقام های بعدی را بدست آورده‌اند در اطراف او هستند دیده میشود . عکس رادیوئی اطلاعات

قاتل‌دیوانه ۷ نفر را کشت وعده‌زیادی را مجروح کرد

چری هیل (نیوجرسی) ـ مرد دیوانه‌صفتی که سن و دلایل وی برای کشتارش هنوز معلوم نشده است امروز به دو ساختمان اداری در «چری‌هیل» واقع در ایالت نیو ـ جرسی امریکا حمله کرد و حداقل ۷ نفر را کشت و عده زیادی را زخمی کرد .

قاتل که به بیمارستان انتقال یافته است در پایان خود را نیز از ناحیه گردن و شکم هدف گلوله قرار داد و بشدت زخمی شد.

بنا به اظهار کسانیکه از نزدیک شاهد این کشتار بی دلیل بوده‌اند قاتل که «ادوین گریس» نام داشت ابتدا وارد طبقه اول یک ساختمان اداری شد و تعدادزیادی زن و دختر و سپس عده‌ای از مردانی را که در محل کشتار مشغول کار بودند به گلوله بست .

«ادوین گریس»که به یک مسلسل خودکار با کالیبر ۲۲ و نوعی تفنگ بادی مجهز بود پس از هدف قرار دادن تمام کسانیکه از این ساختمان در برابر وی قرار گرفته بودند وارد خیابان شد وخود را به سرعت وارد ساختمان مشابه دیگری کمکار وفعالیت عادی در آن نیز جریان داشت کرد .

وی در اینجا در یکی از اطاقها رئیس موسسه‌ای راکه دفترکارش در آنجا مستقر بود از ناحیه سر هدف گلوله قرار داد و او را از پای درآورد .

بعد به مرد دیگری که پشت به وی‌ایستاده بود تیراندازی کرد و او را نیز بزمین انداخت . کسان دیگری که در محل کشتار حضور داشتند هر یک برای خود پناهگاهی جستند اما نتوانستند از تیررس قاتل‌دیوانه در امان بمانند . آنها به قاتل التماس می‌کردند که آنان را نکشد ولی او در جواب این التماس ها فقط توصیه می کرد «تکان نخورید » . «از جایتان نجنبید».

قاتل سرانجام چنانکه گفته شد چند گلوله نیز نثار گردن و شکم خود کرد و همراه قربانیان متعدد این کشتار که زخمی شده و بسیاری ازآنهاروبه مرگبودند به بیمارستان انتقال یافت .

امریکا مناطق هانوی و هایفونگ را مجدداً بمباران کرد

هانوی ـ آژیر های حمله‌هوائی که برای مدت کوتاهی در هانوی خاموش شده بودند روز های سه شنبه و چهار شنبه اخیر بار دیگر متناوبا در این شهر به صدادر ـ آمدند .

تنها در بعد ازظهر روز چهارشنبه صدای آژیر های حمله هوائی ۴ بار در هانوی شنیده شد و هم زمان با غرش دو آژیر آخر ـ صدا هائی که حکایت از نزدیک شدن بمب افکن های آمریکائی بطرف شمال پایتخت ویتنام‌شمالی میکرد شنیده شد . در همان لحظات مردم هانوی غرش آتشبار های ضد هوائی را نیزکه بمقابله بمب افکن های آمریکا شتافته‌بود شنیدند .

میگ های شکاری ویتنام شمالی همزمان با آژیر های حمله هوائی در آسمان هانوی به پرواز در آمدند و این وضع چند بارتکرار شد .

در سایگون فرماندهی نیرو های آمریکا اعلام کرد که مناطق‌هانوی و هایفونگ برای اولین بار در ۵ روز اخیر مورد حمله بمب افکن های آمریکائی قرار گرفته‌اند .

جت های بمب افکن آمریکائی تقریبا دریکصد کیلومتری هایفونگ دو انبار مهمات ویتنام شمالی را بمب باران کردند و انفجار های بزرگی که بدنبال این حملات به وقوع پیوست نشان داد که هدف‌گیری خلبانان امریکائی‌دقیق بوده است .

طبق اولین گزارش هائی که در باره نتایج این حملات در سایگون انتشار یافته ۴۶ مرکز موشک های زمین بهوا۲۰سکوی پرتاب موشک های سام ۲ یک پایگاه سیاریرتاب موشک های سام و دو انبارموشک های مذکور بوسیله بمب‌افکن های آمریکائی در ویتنام شمالی منهدم شده است .

نگوین‌تان‌له سخنگوی هیئت نمایندگی ویتنام شمالی در مذاکرات صلح‌ویتنام اعلام‌کرد که ژنرال «وست‌مورلند »رئیس بازنشسته ستاد نیروی زمینی آمریکاوژنرال« کرایتون‌ابرامز» فرمانده نیرو های آمریکا در ویتنام جنوبی که به‌جانشینی «وست‌مورلند» منصوب‌شده‌است هر دو افسران شکست خورده هستند و انتصاب آنها به‌ریاست ستاد نیروی زمینی آمریکا از طرف ریچارد نیکسون جالب توجه و حیرت آور است .

«تان‌له» یاد آوری کرد که ژنرال «وست‌مورلند »نیز سابقا فرمانده نیرو های آمریکا در ویتنام جنوبی بوده است .

«تان‌له» که دریک کنفرانس مطبوعاتی در پاریس شرکت کرده بود در جواب یک سئوال در این باره که آمریکا قصد دارد مین گذاری و محاصره دریائی ویتنام شمالی‌راتا آزادی اسیران جنگی آمریکاازندان های ویتنام شمالی و موافقت این کشور با برقراری آتش‌بس در ویتنام جنوبی ادامه دهد گفت که در سیاست ویتنام شمالی تغییری پدید نیامده است .

سخنگوی نمایندگی ویتنام شمالی در کنفرانس پاریس اضافه کرد که چین و شوروی کمکهای مورد نیاز ویتنام‌شمالی را کماکان در اختیار این کشور قرارمیدهند و اقدامات رئیس جمهور آمریکا نمیتواند جلوی رسیدن این کمکها را بگیرد .

وی گفت نیکسون فقط روی کاغذ سربازان امریکائی را از ویتنام خارج میکند زیرا هم اکنون ۱۶۰هزارسربازامریکائی در جنگ شرکت دارند .«تان‌له» گفت‌از این عده۶۰هزاردرویتنام ۶۰ هزاردر کشتی های‌ناوگان هفتم و ۴۰ هزار نفر در پایگاه های تایلند هستند .

سقوط هواپیما

خبرگزاری ویتنام شمالی‌ادعا کرد که روز چهارشنبه دو هواپیمای‌بمب‌افکن‌اف۴آمریکائی در مناطق «وینه‌فو» و «هاباك » در شمال غربی و شمال هانوی سرنگون شده و چندین خلبان آمریکائی به اسارت ویتنام‌شمالی درآمده‌اند.

خبرگزاری رسمی ویتنام شمالی در یک گزارش دیگر اعلام کرد که با تاخیر انتشار یافته است که دوهواپیمای‌دیگر آمریکائی نیز در روز های ۱۴ و ۱۶ ژوئن در ویتنام شمالی سرنگون شده‌اند .

پیروزی مک‌گاورن آمریکا را غرق در شگفتی کرد

واشنگتن ـ پیروزی بیسابقه سناتور جرج مک گاورن در انتخابات مقدماتی نیویورک محافل سیاسی آمریکا را غرق در شگفتی کرده است و اکنون دیگر جای تردید باقی نمانده که سناتور ایالت داکوتای جنوبی روز دهم ژوئیه از طرف کنوانسیون حزب دموکرات بعنوان رقیب پرزیدنت نیکسون در انتخابات ریاست جمهوری آمریکا برگزیده خواهد شد .

در انتخابات دیروز از ۲۴۸ نماینده ایالت نیویورک۲۲۵ نفرشان به جرج مک گاورن رای دادند . سی نماینده ایالت نیویورک نیز روز شنبه با در نظر گرفتن‌آراء نسبی انتخابات روز چهارشنبه برگزیده می شوند از این عده دست کم ۲۵ نفر از طرفداران مک گاورن خواهند بود . باین ترتیب ـ مک گاورن با در دست داشتن ۱۳۳۳ رای در کنوانسیون میامی شرکت خواهد کرد و برای‌برگزیده شدن بنامزدی حزب دموکرات تنها ۱۷۶ رای کم دارد . ولی در ستاد انتخاباتی مک گاورن گفته می شود که آن وقت سناتور داکوتای جنوبی خواهد توانست درمیان نمایندگانی که هنوز کاندیدائی برای خود انتخاب نکرده‌اند آراء لازم را بدست آورد .

سفر راجرز به‌آسیا و خلیج فارس پس فردا آغاز میشود

واشنگتن ـ سخنگوی کاخ سفید واشنگتن اعلام داشت که ویلیام راجرز وزیر امور خارجه امریکا بزودی از چند کشور جهان دیدن خواهد کرد .

راجرز پس فردا واشنگتن را ترک می کند و روز ۱۰ ژوئیه از این مسافرت باز می گردد .

وزیر امور خارجه امریکا سپس از کشور های ساحلی خلیج فارس بحرین ، کویت و همچنین از یونان دیدن خواهد کرد راجرز با رهبران کشور ها مذاکراتی در باره مسائل مهم بین‌المللی انجام خواهد داد . و نتایج سفر اخیر پرزیدنت نیکسون را به شوروی ، ایران و لهستان به آنها اطلاع خواهد داد .

وزیر امور خارجه آمریکا پس از دیدار از کشور های ساحلی خلیج فارس و یونان باتفاق همسرش از کشور های رومانی ، مجارستان ویوگوسلاوی دیدن خواهد کرد در باره دورنمای بهبود همکاری آمریکا با این کشور ها و مسائل مربوط بامنیت اروپا با رهبران این کشور ها به گفتگو خواهد پرداخت .

شماره ۶ سال ۱۳
مجله دینی وعلمی
درسهائی‌ازمکتب‌اسلام
منتشر شد
مجله مکتب اسلام
بهترین درسهای مکتب اسلام را بشما می‌آموزد .
این ماه و هرماه مکتب اسلام (پرتیراژ ترین مجله در جهان تشیع) را فراموش نفرمائید .
قم : ـ دفتر مرکزی مکتب اسلام تلفن ۲۹۱۶
تهران : ـ خیابان خیام پاچنار سرای مصباح تلفن ۵۳۶۴۲۰ و در
شهرستانها : از نمایندگان رسمی مجله تهیه فرمائید .

قابل توجه خشکشوئیهای محترم
نمایشگاه آریا نماینده فروش ماشینهای خشکشوئی‌و مواد مصرفی اکنون لوازم یدکی ماشینهای مزبور را در اختیار دارد خواستاران میتوانند با تلفن ۷۵۲۴۹۱ تماس حاصل نمایند .

فروش مخصوص
موکت ـ فرش ماشینی یکپارچه ـ رونختی بمدت محدود با قیمت فوق‌العاده ارزان آدرس : خیابان نادری ـ اول قوام‌السلطنه جنب بانك ملی تلفن : ۳۱۱۵۱۵

برنامه باشگاه تابستانی مکتب پارس
برای کودکان سه سال تا ۱۵ سال با سرویس رفت‌وآمد و غذا (تمام روز یا نصفه‌روز)
زبان انگلیسی .
شنا .
پانتاژ .
پینگ‌پنگ ـ فوتبال ـ بسکتبال ـ والیبال .
گردش های علمی .
فیلم های آموزشی .
امور هنری و موسیقی .
امور فنی و حرفه‌ای .
امور پیشاهنگی .
نقاشی و مجسمه‌سازی (طراحی ودکوراسیون) .
تلویزیون و آشنائی با طرز کار ـ ضبط بخش ـ دوبلاژ ـ امور فنی .
مکتب پارس اولین مدرسه مجهز باستودیوی تلویزیون آموزشی اختصاصی در ایران است .
نشانی دفتر مرکزی : خیابان پهلوی خیابان بزرگمهر شماره ۱۰۰ تلفن ۶۶۳۱۰۱ ـ ۴۲۴۱۴ ۱ـه

قابل توجه داروخانه ها
اسرین واردشد فرانسه داروئی ناصرداروئی‌آشرناسی‌ناصرخسرو پاساژ نشاط
۱ـ۲ آ ـ ۲۱۲۱۸

تعمیر تلفن
تلفن شما دراسرع وقت تعمیر و تحویل می‌گردد جاده قدیم شمیران‌جنب سینماریولی(مرندی)
تلفن ۷۶۵۲۵۳

در دبیرستان،دبستان و کودکستان، ایران‌جهانبانی
وکلاسهای اول ودوم دوره راهنمائی پسران ودختران از روز اول تیرماه جاری همه روزه صبحها نام نویسی میشود .
نشانی :خیابان مولوی دبیرستان ایران‌تلفن۳۶۲۱۵

موسسه زبانهای خارجی
وابسته بانجمن زبانداران اروپا و انجمن هنرهای سلطنتی انگلستان
کلاس کنکورفشرده زبان انگلیسی مدارس‌عالی کشور
(مدرسه عالی ادبیات ـ مدرسه عالی ترجمه ـ مدرسه عالی پارس و مدرسه عالی دختران) و کنکور شبانه دانشگاه تهران
شروع دهم تیرماه ۱۳۵۱ ـ پایان‌اول شهریور ماه ۱۳۵۱
موسسه‌زبانهای خارجی
خیابان شاه ـ ساختمان آلو مینیوم طبقه پنجم
تلفنهای ۶۶۰۸۲۹ ـ ۶۶۰۶۷۸

ایران و اکوادور مساوی شدند

بازیگران ایران و اکوادور ٤٥ دقیقه بیهوده دویدند!

در چهارمین دور حذفی مسابقه های فوتبال جام جهانی کوچک، تیم فوتبال ایران (نماینده آسیا) در مسابقه با تیم فوتبال اکوادور در گروه ۲ به نتیجه مساوی ۱ـ۱ دست یافت .

هر دو گل در نیمه اول بازی بترتیب توسط لاسو برای اکوادور وپروین (درگزارش خبرگزاری دیگری نام زننده گل ایران را صفرایرانپاک مخابره کرده‌اند) برای ایران زده شد .

این مسابقه در استادیوم «آرزودائو»ی شهر رسیف انجام شد داور مسابقه سباستین روفینو از برزیل و خط نگهداران اوریلو آنگوسن (ایتالیائی) و آنجل کوئرزا (آرژانتینی) بودند. لاسو سنترفوروارد تیم اکوادور گل را برای تیم خود به ثمر رساند و ایرانپاک زننده گل تیم فوتبال ایران بود .

ستاره درخشان این مسابقه «آلبرتو اسپنسر» فوروارد ۲٤ ساله تیم فوتبال اکوادور بودکه گرچه ازنزدیک بوسیله بازیکنان ایرانی کنترل میشد ، امانمایش خوبی از هنر و قدرت خود داد. گرچه او یک فرصت طلایی را در اوایل نیمه دوم ازدست داد و دو شوت خوب دیگرش نیز از منطقه پنالتی دروازه ایران بهدر رفت .

تیم ملی ایران آخرین نبرد خود را در بازی های جام جهانی کوچک ، روز یکشنبه آینده رویاروی شیلی انجام خواهد داد . توجه شما را به نوشته مفسر ورزشی ما درباره مسابقات ایران در جام جهانی کوچک که شماره آینده چاپ خواهد شد ، جلب می کنیم .

نتایج دیگر مسابقه های جام جهانی کوچک ، چنین بود :
ایرلند ـ شیلی ۱ ـ۲ بسود شیلی (با شکست ایرلند جنوبی پرتغال عملا تیم برگزیده گروه دوم برای دوره بعدی است .)
یوگسلاوی ـ پاراگوئه ۱ ـ ۲ بسود یوگسلاوی و نزوئلا ـ بلیوی ۱ـ۱ مساوی بسود طرفین .

نخستین روز مسابقات شنای ارتشها

«ابوسعود» قهرمان مصری ناکام شد

آلمان به مقام اول واترپولو چشم دوخته است

در اولین روز مسابقات شنای ارتش های جهان تیم واترپولوی ایران در دو دیدار مغلوب حریفان خود شد. در اولین دیدار تیم واترپولوی ایران درمقابل آلمان غربی با نتیجه ۱۷ بر ۳ شکست خورد. ایران دومین بازی خود را در برابر یونان انجام داد که این بار هم شکست خورد.

نیمه اول این بازی ۸ بر یک به نفع یونان بود ، بازی با نتیجه ۱۰ بر ۲ به نفع یونان پایان یافت. آلمان ـ امیدشماره یك قهرمانی سرانجام بلژیك را ۱۳ـ۲ شکست داد .

تیم واترپولوی ایتالیا نیز در مقابل مصر قرار گرفت و ۱۰ بر ۵ پیروز شد .

نتایج مسابقات شنای ۱۰۰ متر آزاد و ۲۰۰ متر پروانه و ۲۰۰×٤ متر امدادی و شیرجه از سکو بدین شرح است :

۱۰۰ متر آزاد :

نفر اول «هنری دویت» از امریکا با رکورد ٥٥،٦ ثانیه نفر دوم «جاکوب» از آلمان غربی با رکورد ٥٦٫٥ ثانیه نفر سوم «لابوتن جاکوئه» از فرانسه با رکورد ٥٧ ثانیه .

۲۰۰ متر پروانه :

نفر اول «روزانر» از امریکا با رکورد ۲٫۱۲٫٤ دقیقه ، نفر دوم «توزی آنجلو» از ایتالیا با رکورد ۲٫۱۲٫۹ دقیقه ، نفر سوم «هیلی مر» از آلمان غربی با رکورد ۲٫۱۹٫٥ دقیقه .

۲۰۰×٤ متر امدادی :

تیم فرانسه با رکورد ۸٫۲٤٫۹ دقیقه اول، تیم آمریکا با رکورد ۸٫۳۱٫۷ دقیقه مقام دوم و تیم ایتالیا با رکورد ۸٫۳۳ دقیقه مقام سوم .

شیرجه از سکو :

نفر اول «کراد» از امریکا با جمع ۷۹٦ امتیاز .
نفر دوم «ابوسعود» از مصر با جمع ۷۷٥٫۲۰ امتیاز.
نفر سوم «یداله باشی» از ایران با جمع ٥٦٥٫۳٥ امتیاز محمود آذری از ایران نیز مقام پنجم را صاحب شد.
مقام چهارم این رشته را یك زن ارتشی از تیم امریکا ، بخود اختصاص داد .

«نورماچندلر» زن قهرمان ارتش آمریکا ، در رشته شیرجه، چهارم شد

جلال طالبی مربی تیم جوانان

جلال طالبی فقط ۳۰ روز میهمان ما خواهد بود

جلال طالبی قهرمان معروف تیم ملی فوتبال ایران ، با گذراندن دومین دوره مربیگری و مدیریت باشگاه در لندن به تهران بازگشت .

جلال طالبی که در باشگاه معروف «چلسی» لندن دوره مربیگری و مدیریت باشگاه را می گذراند ، فقط سی روز میهمان ما خواهد بود . قهرمان سرشناس فوتبال ملی ایران در این فرصت کوتاه باید رهبری یکی ازدوتیم ملی فوتبال جوانان ویاامید ایران را برعهده گیرد و گزارش کار خود را بیدرنگ برای آموزشگاهی که در آن درس می‌خواند ، بفرستد.

جلال طالبی که خاطره بازی بی‌نظیرش در لباس تیم ملی و رهبری تیم پرتوان دارایی فراموش نشده ، اولین ایرانی است که دوره مربیگری فوتبال را در لندن می‌گذراند .

تیمورغیاثی آلمانیها را انگشت به‌دهان کرده‌است!

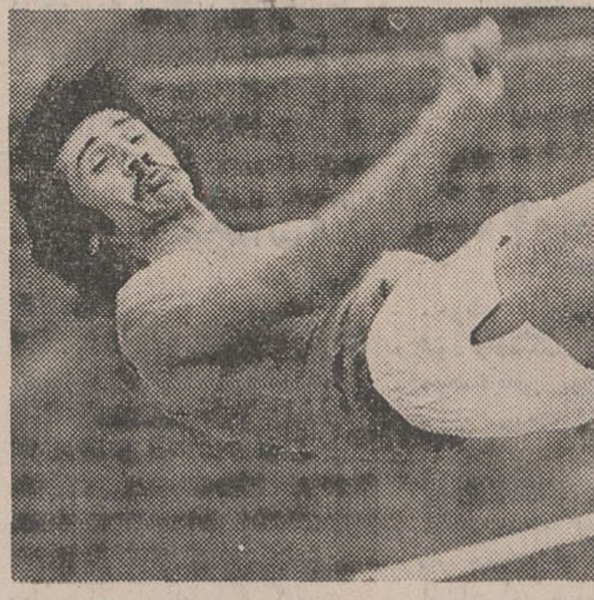

قهرمانان پرش ارتفاع جمهوری فدرال آلمان به‌سختی میتوانستند آنچه راکه درمقابل دیدگانشان میگذشت ، باور کنند . یک قهرمان خارجی به مسابقات پرش ارتفاع داخلی آلمان قدم گذاشت وبارکورد ۲٫۱۲ عنوان قهرمانی را ربود !

اماایـن پیروزی بـرای تیمور غیاثی قهرمان پرش ارتفاع آسیا در ۱۹۷۰ بانکوک و نیز برای پرفسور «بنوویشمان» استاد ورزش های دوو میدانی موسسه ورزش «مانیس» عادی بود .

چندهفته قبل از مسابقات ، قهرمان ۲٥ ساله تهرانی رکورد ۲٫۱۰ متر را بااستفاده ازروش «فوسبوری» بدست آورد .

تیمورغیاثی در فوریه ۱۹۷۱ به آلمان آمد و در چند مسابقه مانند مسابقات «ماینز» بعنوان عضو تیم دو و میدانی ایران شرکت جست .

تیمورغیاثی عضو شایسته تیم ملی دو و میدانی ایران اخیرا در مسابقات جهانی آتن ، به مقام دوم رسید در حالی که رکوردش باقهرمان اول ، برابر بود .

اخبار کوتاه ورزشی

تیم ملی دوچرخه‌سواری ایران به ترکیه میرود

درهشتمین دوره مسابقه های بین‌المللی دوچرخه سواری دور دریای مرمره که از روز یکشنبه چهارم تیر ماه در آنکارا آغاز خواهد شد ٥ دوچرخه‌سوار ایرانی شرکت خواهند جست

[illegible] عبارتند از:
مجتبی شاهچراغی ، خسرو حق‌گشا ، حسن فرد ، نقی‌خان [illegible]
رئیس فدراسیون دوچرخه سواری سرپرستی میکند .

اسپاسکی درراه ریک‌جاویک

بوریس اسپاسکی امروز عازم ریک جاویک پایتخت ایسلند شد. تابرای تعیین مقام قهرمانی شطرنج جهان در ۲٤ دور بازی شطرنج با بابی‌فیشر روبرو شود .

این پیکار ازروز یکشنبه ۱۱ تیر آغاز میشود .همراهان بوریس اسپاسکی دراین سفر ، دو استاد بین‌المللی شطرنج «یوفیم‌گلر» و «ایونی» و «نیکولای کروگیوس» عضو فدراسیون شطرنج شوروی می‌باشند

سرقت بلیتهای مسابقه با پله!

بلیت های مسابقه فوتبال بین دو تیم فوتبال اندونزی وسانتوز (برزیل) بمبلغ ۷ میلیون روپیه (۱٤۰ هزار تومان) به‌سرقت رفت .

سخنگوی فدراسیون فوتبال اندونزی دیروز اعلام‌کرد. «این سرقت دوشنبه شب صورت گرفته ودزدان پس‌ازشکستن کشو های محتوی دسته های بلیت ، آنها رابه‌سرقت برده‌اند! اکنون وقت کافی برای چاپ مجدد بلیت موجود نیست و فدراسیون مجبور است بلیت های دزدیده شده را دوباره به‌دست آورد !»

طبق گزارش رسیده ، قرار است بلیت های سرقت شده باقیمت های گزاف دربازار سیاه به‌فروش رسد !

نبرد اندونزی باسانتوز (تیم پله) دراستادیوم یکصد هزار نفری

«سنجان» جاکارتا برگزار خواهد شد . فدراسیون فوتبال اندونزی برای انجام این مسابقه مبلغی در حدود ۳٥۰ هزار تومان (٤٥ هزار دلار) به تیم فوتبال سانتوز پرداخته است.

تلویزیون بلر
جام جهان نما
مجهز به ماسك مخصوص که چشم ها را خسته نمیکند

سوپرتایل
کف پوش پلاستیکی صددرصد وینیل
تهیه شده در کارخانجات شرکت سهامی درخشان تهران
وابسته بگروه تولیدی زیبا
مرکز پخش و نمایشگاه : خیابان شاهرضا بین پهلوی و کالج نبش خارك ۱۱۱
تلفن : ٦٦۰۳۱٦-٦٦۰۳۱۷ ـ تلفن مستقیم سفارشات : ٤۹٥۳۷

SERVICES & TRAINING GSG SYSTEM & COMPUTER
آموزش کامپیوتر
موسسه جنرال سیستمز برای دوره های (تئوری و عملی) اصول مقدماتی کمپیوتر و برنامه‌نویسی COBOL-FORTRAN-RPG-PLI
تاتاریخ ٦ر٤ر٥۱ نام‌نویسی مینماید .
نبش بلوار و امیرآباد کوچه ارجمند شماره ٦ تلفن ٦٦۲۲۹۱
٤ـ۱ آ ـ۲۰۳۰۲

تصفیه آب تمام اتوماتیك
ساترن
مناسبترین دستگاه جهت ویلاهای شمال
شرکت زالیون
خیابان اسکندری شماره ۲۲۲
تلفن : ۹۲۱۰۳۹

برای تکمیل شادی تعطیلات تابستانی
اتومبیل خود را به بهترین
رادیوپخش استریو
با ۳۰۰ تومان
پیش قسط وبهترین شرایط مجهز کنید
کالای صوتی اتومبیل
جاده قدیم شمیران ایستگاه داودیه تلفن ۷۷۷۳۲۹

کاست ایرانی پرشده ۲٥ تومان
آهنگهای خارجی استریو ۲۰ تومان
کارتریج ٤۰ تومان
پخش صوت استریو باوسائل نصب ۷٥۰ تومان
ضبط بالمتیاز
پولانکا ـ شاهرضا جنب سینما پلازا تلفن ٤۱۹٤٤

دنیای ورزش

با آخرین خبرهای ورزشی روزهای شنبه منتشر میشود

انجمن دوشیزگان و بانوان
استخر انجمن
افتتاح شد
(از ساعت ۸ونیم صبح تا ۱۲ و از ۲ تا ٦ بعد از ظهر)
مخصوص خانم‌ها و کودکان
بانجات غریق ، مربی شنا ، بوفه‌مجهز وفضای وسیع مصفا
نشانی خیابان بهار شمالی ـ خیابان نامجو (شمال امجدیه) تلفن : ۸۲٤۸۳۱

آگهی تشکیل مجمع عمومی فوق‌العاده صاحبان سهام شرکت سهامی سیمان کرمان

مجمع عمومی فوق‌العاده شرکت سهامی سیمان کرمان در ساعت ٥ بعد از ظهر روز دوشنبه ششم شهریور ماه ۱۳٥۱ در محل بانک توسعه صنعتی و معدنی ایران واقع در تهران ، خیابان بهجت‌آباد (شیراز) شماره ۱۳۳ تشکیل میگردد ازصاحبان محترم سهام خواهشمند است در مجمع مزبور حضوربهمرسانیده ویا وکیل ثابت‌الوکاله خود را برای شرکت در مجمع اعزام‌دارند.
دستور جلسه بشرح زیر است :
۱ـ تبدیل نوع شرکت
۲ـ تغییر بعضی از مواد اساسنامه یا تصویب اساسنامه جدید بجای اساسنامه فعلی .
۳ـ افزایش سرمایه سهامی شرکت یا اجازه افزایش سرمایه به هیئت مدیره شرکت و تصویب عدم اعمال حق اولویت سهامداران فعلی در مورد هرمقدار از سهام جدیدی که در نتیجه چنین افزایش سرمایه‌ای صادر خواهد شد .
٤ـ بحث و اخذ تصمیم درباره هرگونه امور دیگری که در صلاحیت مجمع عمومی فوق‌العاده بوده و در حدود قانون و اساسنامه قابل طرح در مجمع باشند .
توضیحات کافی درباره مطالب فوق طی گزارش هیئت مدیره که در مجمع عمومی قرائت خواهد شد باستحضار سهامداران محترم خواهد رسید . هیئت مدیره شرکت سهامی سیمان کرمان

آگهی فروش اتوبوس
شرکت جنرال تایروارابر ایران سه عدد اتوبوس کاملا نو ماگیروس دویتس مجهز به لاستیك‌های نورا از طریق نقدی بفروش میرساند .
کسانیکه مایل بخرید این اتوبوس ها میباشند میتوانند جهت بازدید و اطلاع بیشتر بمحل شرکت واقع در کیلو متر ۱۱ جاده کرج مراجعه نموده و با قسمت امور اداری تماس بگیرند .
کلیه پیشنهادات بانضمام رسید ۱۰۰٫۰۰۰ ریال سپرده تضمینی بایستی تا ساعت ٤ بعد ازظهر روز چهار شنبه ۷ تیر ماه ۱۳٥۱ بقسمت امور اداری شرکت ارائه گردد .
شرکت در رد و یا قبول و یا کلیه پیشنهادات مختار است .
شرکت جنرال تایر ورابر ایران

انتصاب آقای میررسول قضاتی که یکی از فرهنگیان با سابقه کشور میباشد به‌سمت شهردار نهاوند موجی از خوشحالی برانگیخت. ما این‌حسن انتخاب را به اهالی نهاوند تبریک می گوئیم و امیدواریم شهردارجدید این شهر بتواند در پرتو عنایات شاهنشاه آریامهر قدمهای موثری در راه رفاه و آسایش مردم نهاوند بردارد .
صاحبان کارخانجات تولیدی مصالح ساختمانی آریا، ثابت وارس تهران و کارخانه آذربایجان تبریز
آ ـ ۲۱۲۰٦

کولرگازی
توشیبا
در سه مدل مختلف

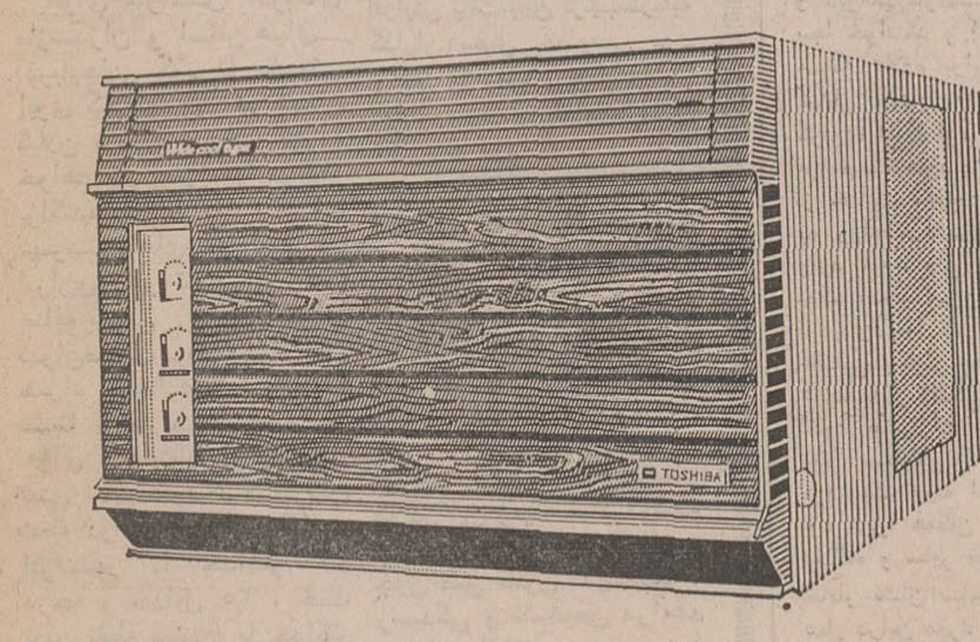

باقدرت ۱۲۰۰۰ ـ ۱٦۰۰۰ و ۲۳۰۰۰ بی تی یو
قابل استفاده باولتاژهای مختلف برق در سراسر کشور
Toshiba
توشیبا سازنده بیش از ٦۰۰۰ نوع لوازم الکتریکی و الکترونیکی

فورد کاپری + کولر = زیبائی + آسایش

کولرهای Frigiking مخصوص فورد کاپری (مدلهای ۱٦۰۰-۱۷۰۰-۲۰۰۰-۲۳۰۰-۲٦۰۰ و مدلهای «جی تی»)
در آمریکا ساخته شده و با نصب آن ازعذاب گرما و سروصدای ناهنجار آسوده و بعلاوه به زیبائی داخلی اتومبیل خود میافزائید .
جهت آزمایش کامل باماتماس بگیرید :
شرکت سهامی خاص تهران موتور ـ خیابان ملت تلفن های ۳۹۲۷۱٤ ۳۹۳٦٥۸ ۳۱۷۱۹۸

آپادانا تورهای تابستانی را در هتل های درجه یك باقیمت مناسب تقدیم میدارد

اروپا
۳۱ روز: ۳۰ تیر ـ ۱۰ و ۲۰ مرداد: هامبورک ٦ روز لندن ۸ روز ، پاریس ٦ روز، بارسلون ٥ روز ، رم، ناپل، کاپری، سورنتو ٦ روز. قیمت ٦۹٥۰ تومان
۳۳ روز : حرکت ۲۷ مرداد ـ سوم شهریور
وین ـ هامبورگ ـ آمستردام ـ لندن ـ پاریس ـ بارسلون ـ نیس ـ موناکو ـ مونت‌کارلو ـ رم ـ ناپل ـ سورنتو ـ کاپری ـ آتن ـ استانبول . قیمت ۷٤٥۰ تومان .
۳٥ روز : حرکت ۳۰تیر ـ ٦ـ۱۲ـ۲۰ مرداد
رم ـ ناپل ـ کاپری ـ سورنتو ـ نیس ـ موناکو ـ مونت‌کارلو ـ بارسلون ـ پاریس ـ لندن ـ هامبورگ ـ ژنو ـ ونیز ـ آتن ـ استانبول . قیمت ۷٦٥۰ تومان

آمریکا ۲۲ روز : حرکت ۱۰ مرداد :
نیویورک ـ بوفالو ـ آبشارنیاگارا ـ شیکاگو ـ سانفرانسیسکو لوس‌آنجلس ـ هالیوود ـ لاس‌وگاس ـ واشنگتن ـ قیمت ۹٤٥۰ تومان. باصبحانه ونهار در تمام مدت

توجه : قیمتها شامل بلیط هواپیماهای جت، هتلهای درجه ۱
صبحانه و ناهار در تمام مدت مسافرت
گردش ـ ورودیه‌ها وعوارض فرودگاهها «درمعیت راهنمای فارسی زبان می‌باشد» .

تورهای ۲٥ خرداد غزیمت و تور های اروپا ۲ ، ۸ ، ۹ ، ۱۰ ، ۱٦ ، ۲۰ ، ۲۳ ، ۲۹ تیر و امریکا ۸ تیر تکمیل لطفا برای شرکت در جلسات معارفه که در هتل مارلیك تشکیل میگردد با آپادانا تماس بگیرید .

IATA
AMERICAN SOCIETY ASTA OF TRAVEL AGENTS
UFTAA

آپادانا خیابان شمیران چهارراه حقوقی ـ اول ایرج شماره٤ تلفنهای ۷٥٦۲۰۳ـ۷٥۷۹۸۹ـ۷٥٤۸۳۰
آپادانا جمعه‌ها باز است

دولت اشخاص بی بضاعت را بیمه رایگان میکند

«براساس قانون‌جدید تامین خدمات درمانی ، علاوه بر مستخدمین‌دولت وبازنشستگان، اشخاصی که بضاعت ندارند و نیز مشمول بیمه های اجتماعی و بیمه های روستائی نیستند ، ازطرف‌دولت برایگان بیمه شده و از خدمات درمانی استفاده خواهند کرد .»

این مطلب را امروز آقای‌دکتر منوچهر شاهقلی وزیر بهداری ضمن يك کنفرانس مطبوعاتی بیان‌داشت. آقای دکتر شاهقلی که‌لایحه جدید بیمه درمانی را تشریح میکرد ، یادآور شد که این قانون يك قانون انقلابی است‌وبااجرای‌آن مسائل درمانی که درحال حاضر وجود دارد ، بتدریج حل خواهد شد وخود بخودیك‌سیستم کنترل‌در خدمات درمانی بوجود خواهد آمد.

انتخاب بر اساس اعتماد

وزیر بهداری خاطرنشان کرد که بنابرقانون جدید ، بیمار میتواند براساس اعتماد و اطمینان‌بهر پزشکی‌که‌مایل باشد مراجعه‌کندو تحت درمان قرار گیرد .

حتی‌درآئین‌نامه های اجرائی قانون ، پیش‌بینی شده است که اگر بیمار مایل باشدکه‌برای معالجه به خارج از کشور نیز برود ، بیمه باتوجه به ضوابط و «فرانشیز» خدمات درمانی خارج از کشور ، و تجدید نظر درحق‌بیمه ، اقدام به‌اعزام‌بیمار بخارج از کشور خواهد کرد .

آقای دکتر شاهقلی ، در مورد خدمات درمانی اظهار داشت: «درحال حاضر اگر يك بیمار کلیوی مجبور باشد برای تصفیه خون دوبار درهفته از کلیه مصنوعی استفاده‌کند، هر بار بین ۳۰۰ تا ۵۰۰ تومان خرج فیلتر کلیه مصنوعی باید بپردازد بنابرین مسلم است‌که وی‌پس‌ازچندی قادر به پرداخت این‌خدمت درمانی نخواهد بود ولی باقانون جدید دیگر این‌قبیل خدمات برای وی گران تمام نخواهد شد ، بطور کلی ازآنجائی‌که‌این قانون سیاست درمانی کشور را مشخص می کند،ما کوشیده‌ایم تا هرچه را مردم میخواهند دراختیارشان قرار دهیم .

سهم دولت

براساس این قانون دولت دوسوم حق بیمه کارمندان و بازنشستگان‌را پرداخت خواهد کرد ۷۵ درصد این مبلغ شامل افرادی خواهد شد که ازحقوق کمتری‌استفاده میکنند. دولت برای‌آندسته ازکارمندانی که حقوقشان بیشتر است ۲۵ درصد میپردازد .

وزیر بهداری در پایان گفتار خود ، خاطر نشان ساخت : این‌قانون، استاندارد بیمارستان ها را بالا خواهد برد ودولت دیگر اجازه نخواهد داد که بیمارانش در بیمارستان هائی تحت معالجه قرار گیرند که استانداردی پائین دارند . بنابراین‌چنانچه بیمارستانی کار صحیح برای بیمه‌شدگان انجام ندهد ، از سیستم بیمه خارج خواهد شد .

جشن پایان سال تحصیلی مدرسه والاحضرت ولیعهد

بعداز ظهر دیروز جشن‌پایان سال تحصیلی مدرسه والاحضرت ولیعهد در حضور والاحضرت شاهپور غلامرضا و همسرشان والاحضرت منیژه و سرکار علیه خانم فریده دیبا در محل مدرسه والاحضرت ولیعهد درنیاوران برگزار گردید .

دراین مراسم والاحضرت شاهپور غلامرضا و سرکار علیه خانم فریدهٔ دیبا جوائز دانش آموزان مدرسه راتوزیع کردند .

درعکس والاحضرت ولیعهد هنگام دریافت جایزه خود از دست والاحضرت شاهپور غلامرضا دیده میشوند .

در تصادف اتومبیل بادرخت

۲دانشجوی تبریزی کشته‌ومجروح‌شدند

تبریز ـ یک دانشجوی جوان تبریزی در حادثه رانندگی کشته شد ویک دانشجوی‌دیگر بەسختی مجروح گردید .

مقتول ابراهیم ملکی دانشجوی سال سوم رشته شیمی دانشگاه تبریز بود .

دانشجویی که مجروح شده و در بیمارستان«پهلوی» تبریزبستری است ،مهدی خراسانی نام دارد که در سال سوم دانشکده‌پزشکی دانشگاه تبریز تحصیل میکند .

این دودانشجونیمه شب‌دیشب با اتومبیل شماره ٥٤٧٩٥ تهران که رانندگی آنرا کامران احمدـکرور به عهده داشت از استخر شاه (شاهگلی) به تبریز برمی‌گشتند که اتومبیل حامل آنان با درخت کنار جاده تصادف‌کرد. جنازه دانشجوی مقتول صبح امروزباشرکت‌استادان‌و دانشجویان دانشگاه تبریز ، تشییع گردید و به خاک سپرده شد .

٤فرودگاه‌درایلام‌وپشتکوه ساخته می‌شود

★ آب‌بهادر مهران به نصف کاهش یافت

★ به احتیاجات مرزنشینان رسیدگی خواهد شد

عباس ـ عبدی

چهار فرودگاه کوچك ، در فرمانداری کل ایلام و پشتکوه احداث میشود و هزینه آنرادولت می پردازد .

از دیروز نمایندگان چند وزارت خانه و سازمان های‌دولتی سرگرم بررسی نیازمندیهای منطقه مرزی ایلام شدند .

نیاز مرزنشینان

امروز دکتر محمد سام وزیر کشور در يك مصاحبه اختصاصی به خبرنگار ما اظهار داشت : در اجرای اوامرشاهنشاه آریامهر و کمك دولت طرحهای عمرانی وسیعی در فرمانداری کل ایلام و پشتکوه باجرادرمی‌آید واحتیاجات مردم منطقه مرزنشین تامین می ـ شود .

وزیر کشور ضمن اشاره به‌سفر خود به منطقه ایلام افزود : متاسفانه درادوار گذشته، توجه چندانی به پیشرفت های عمرانی و آبادانی ایلام انجام نشده‌است. در بررسیهائی که در سفر اخیر اینجانب بعمل آمد ، برای تکمیلو توسعه برنامه‌های‌عمرانی‌دستورات فوری‌داده شدو بلافاصله‌مهندسین دفاتر فنی وزارت کشور مشغول کار شدند .

در ایلام اعتباری معادل نیم میلیون تومان دراختیار شهرداری قرار داده شد تا صرف پیشرفت های عمرانی شهر بشود .

در دهلران با توجه به‌احتیاجات محلی حدود يك میلیون ریال به شهرداری این شهر کمك مالی‌شد و يك میلیون و ۲۰۰ هزار ریال در اختیار شهرداری مهران قرار گرفت .

آب شیرین

آقای سام اضافه کرد : بابررسی نیازمندیهای منطقه مرز نشین ایلام ترتیبی داده میشودتا در میزان اعتباراتی که در طرح های مجتمع عمرانی گنجانده می شود افزایش یافته بصورتی که‌در سال‌جاری قسمت اعظم احتیاجات مردم ایلام تامین شود .

وزیر کشور افزود : از مشکلات مهم مردم این منطقه آب آشامیدنی‌است‌که خوشبختانه در ۱۳ کیلو متری دهلران يك چاه عمیق به آب شیرین رسیده است و از طرف وزارت کشور هزینه لوله کشی آب آشامیدنی به شهر تامین گردید .

تقلیل آب بها

ضمنا در شهرستان مهران با توجه به وضع خاص مردم آب‌بها به نصف قیمت تقلیل داده شد.

همچنین برای تکمیل تحقیقات‌در باره نیازمندیهای مردم این منطقه بلافاصله ترتیب اعزام گروهی از نمایندگان وزارتخانه های مختلف به آن منطقه داده شد و هیات مذکور دیروز وارد ایلام شدند تا گزارش لازم را از احتیاجات منطقه‌ای تهیه کنند .

٤ فرودگاه

وزیر کشور در پایان اظهار داشت :

یکی از مهمترین مسایل، تماس مقامات اجرائی بامردم منطقه‌مرز نشین ایلام و پشتکوه است که‌باید بگوییم اثر روانی دارد . برای اجرای این هدف مقدمات احداث ٤ فرودگاه کوچك درشهر های ایلام ـ مهران ـ دهلران و دره شهر فراهم شده است تا از طریق اعتبارات دولت ایجادشود. با احداث فرودگاه های مذکور تماس مسئولین کشور با مردم‌این منطقه بیشتر خواهد شد .

رئیس‌ژاندارمری‌پاسگاه اسدآباد کشته شد

نیروی ژاندارمری تربت‌حیدریه روز ۲٦ خرداد ماه در یک زد و خورد شدید با چند تن از سارقین قاچاقچی مسلح‌خارجی که در منطقه اسدآباد روی‌داد ٦۲۰ کیلو تریاک و ۲۰ کیلو حشیش و ٥ راس اسب‌بدست آورد .

روز ۲۸ خرداد مجددا ضمن نزاعی‌بین‌نیروی ژاندارمری در کلاته‌شور با سارقین قاچاقچی مسلح خارجی ۷ نفر از آنها کشته شدند . و ٤ نفر مجروح گردیدند . ۱۰ قبضه اسلحه و ٥ راس اسب و۱۳٥کیلوتریاک و٥ر۲۲کیلوحشیش‌ازقاچاقچی‌ها بدست آمد .

طبق اطلاع رسیده دیروزنیز زد و خورد مسلحانه‌ای باگروه قاچاقچیان مسلح خارجی در نزدیکی تربت حیدریه رخ داد که در نتیجه رئیس پاسگاه ژاندارمری اسدآباد بضرب‌گلوله کشته شد .

استوار ترکمن نژاد رئیس پاسگاه ژاندارمری اسدآباد درحالیکه باتفاق چند تن از مامورین در ارتفاعات «آقاکمر» واقع در ٦٦ کیلومتری تربت حیدریه به‌تعقیب‌سارقین پرداخته بود مورد اصابت گلوله قرار گرفت .

بعد از این حادثه سارقین مسلح متواری شدند ولی‌فعالیت ژاندارمری برای دستگیری‌آنان همچنان ادامه دارد .

مسئله ازدواج گلدامایر راتاآستانه کناره‌گیری پیش‌برد

بیت المقدس ـ پارلمان اسرائیل امروز با تعلیق اخذ رای برای لایحه آزادی ازدواجهای مدنی (غیر مذهبی) برای اشخاصی که ازدواج آنها طبق قوانین یهودیان قدغن است از یک بحران دولتی جلوگیری کرد.

گلدا مایر نخست وزیر اسرائیل که مخالف‌ازدواج‌غیر مذهبی‌است قبلا تهدید کرده بود که هرگاه قانون آزادی ازدواج های مدنی به تصویب برسداز نخست وزیری استعفا خواهد داد.

در حال حاضر کنیسه اسرائیل تنها مقام‌حقوقی است‌که صلاحیت اتخاذ تصمیم در امر ازدواج را در این کشور داردو بهمین دلیل در حدود ٤ هزار نفر از مردم این کشور که واجد شرایط‌شرعی و عرفی برای ازدواج نیستند نمی توانند در اسرائیل‌تشکیل خانواده بدهند .

بامدادیکشنبه این‌زن اعدام میشود

سپیده‌دم‌یکشنبه آینده ایران شریفی زنی‌که دوسال پیش‌دو نادختری خود را به قصد انتقام از پدرو مادرشان ربودو کشت، در محوطه زندان قصر بدار مجازات اویخته می شود .

این مطلب راخبرنگار ماپس از تماس با مقامات زندان‌قصر ودادسرای استان‌مرکز گزارش کرده‌است.

نماینده دادسرای استان در مراسم‌اعدام تعیین شده‌است ، ولی هنوز ساعت‌اعدام به‌پزشکی قانونی اعلام نشده‌است تا یکی از پزشکان خود را مامورمعاینه ایران کند.

مدیر کل اداره پزشکی‌قانونی گفت: هر وقت ازماخواسته‌شود که‌ایران را از نظر جسمی وروحی آزمایش کنیم به‌زندان، پزشك‌می‌فرستیم وجهت انتقال جسد او به‌تالارتشریح‌وسپس گورستان آمبولانس به زندان روانه میسازیم .

ایران شریفی در يك اطاق همگانی زندان زنان واقع در جنب زندان قصر در قسمت‌زنانی که‌کار نمی‌کنندبسر می بردو قراراست چندساعت‌قبل‌ازاجرای حکم‌اعدام ازاطاق خود به‌اطاق رئیس زندان منتقل شود تا قاضی‌عسکر بااوگفتگو کندو آخرین‌حرفهایش را بشنود واز او بخواهد که‌طلب‌استغفارنماید. اوسپس‌به‌محوطه‌زندان‌قصرجهت اعدام منتقل خواهدشد . در محوطه‌زندان زنان‌دار برپا نمی شود داربرای اعدام‌ایران‌شریفی درهمانجائی برپامی شود که برای مردهادر نظرگرفته شده است.

طبق‌آئین‌نامه جدید مراسم اعدام تماشاگر نخواهدداشت. دار همان شب چندساعت قبل از اجرای مراسم برپامی شود ایران شریفی هنوز از دستور اجرای حکم اعدام اطلاع ندارد وامیدواراست که نجات یابد . میگوید که برایش استدعای عفوخواهدشد .ایران شریفی‌فقط میداند که تقاضای اعاده‌دادرسی وی رادیوان‌عالی کشور ردکرده است وشوهر وهووی سابق‌او حاضر به‌گذشت‌نیستند.

بی‌اطلاع‌است

ساعت۱۲ ظهرامروز خبرنگار ماگزارش داد که‌تااین ساعت ایران شریفی از اعدام خودبی اطلاع استوی به‌این علت به نجات خوداطمینان دارد که معتقداست زن را اعدام نمی ـ کنند . اودرزندان همچنان‌می خندد ، شعرمیخواند وبعضی اوقات «خل‌بازی »درمی‌آورد .با وجود این دیوانه‌نیست ، همین خل بازیهاسبب شد که‌چندی پیش درخواست معاینه اوشود، ولی پزشك قانونی نظر داد‌که سالم‌است.

بیماری جسمی مانع تعویق اجرای حکم اعدام نمیشود و گمان نمیرود که‌ایران به آن چنان بیماری روانی دچار باشد که‌پزشك قانونی مجازات اورا به‌تعویق‌اندازد .

ایران شریفی بااینکه‌بستگان وفرزندان متعددی دارد کسی‌به ملاقات او نمی‌آید . ولی‌قبل از اجرای مجازات اعدام باید وصیت‌کند که اموالش را به چه‌کسی بدهند.

يك مقام مطلع آخر وقت‌امروز گفت: بااینکه اجرای حکم در سپیده دم یکشنبه آینده قطعی است‌معذلك ممکن است‌بازهم یکی‌دوروز به تعویق افتد.

پرتاب کوکتل مولوتف به کنسولگری مصر در رم

رم یونایتدپرس ـ پلیس‌رم‌اعلام کرد که بامداد امروز يك شخص ناشناس‌دوبطری‌کوکتل مولوتف به حیاط ساختمان کنسولگری مصر در رم پرتاب کرد . یکی‌ازکارکنان کنسول گری مصر فورا کوکتل هارا برداشت و آنها را به خارج پرتاب کرد . انفجار این کوکتل مولوتف ها بنا به گزارش پلیس رم ، خسارت قابل توجهی وارد نیاورد

عابران خیابانی که کنسول گری مصر در آن واقع است گفتند مرد سیاهپوشی پس از گذاردن کیف حاوی کوکتل ها در حیاط کنسولگری متواری شد.

حملات اسرائیل به جنوب لبنان از سر گرفته شد

صیدا ـ يك‌منبع مطلع‌لبنانی اظهار داشت که‌توپخانه اسرائیل از ساعت یازده امروز (بوقت تهران)دهکده های (کفارکیلا) و (ادیش) در منطقه (ارکوب) را زیر آتش گرفته‌اند وپیکار شدیدی بین واحد های‌توپخانه لبنان و اسرائیل در این منطقه آغاز شده است .

مذاکرات‌شاهنشاه‌درلندن

بقیه از صفحه اول

بعد از ظهر دیروز شاهنشاه آریامهر و علیاحضرت شهبانو باتفاق علیاحضرت ملکه‌الیزابت پرنس فیلیپ و اعضای خاندان سلطنتی انگلستان با کالسکه سلطنتی عازم محل مسابقات سوارکاری اسکات شدند . این میدان اسب‌سواری در ٥٦ کیلو متری لندن قرار دارد .

در اولین کالسکه سلطنتی که گارد مجلل سلطنتی‌آنرااسکورت میکرد، شاهنشاه‌آریامهر درکنار علیاحضرت ملکه انگلستان دیده میشدند وپرنس چارلزوشاهزاده خانم آن در صندلی مقابل شاهنشاه و ملکه نشسته بودند. در کالسکه دوم شهبانوی‌ایران در کنار پرنس فیلیپ قرار داشتند .

اعلیحضرتین باتفاق اعضای خاندان سلطنتی انگلستان پس از مشاهده مسابقات به کاخ ویندسور مراجعت کردند .

دیشب ادوارد هیث نخست‌وزیر انگلستان درکاخ ویندسوربحضور شاهنشاه آریامهر بار یافت ، در این ملاقات مذاکراتی‌پیرامون مسائل مورد علاقه دو کشور انجام گردید .

زنهای‌سرشناس همه‌بااعدام‌ایران‌شریفی موافقند

باتائید نهائی حکم اعدام ایران شریفی از طرف مقامات‌دادگستری طبقات مختلف مردم نسبت به اجرای مجازات این زن که باتهام قتل دو کودک بیگناه بازجوئی و محاکمه شد نظریات جالبی ابراز داشتند . اکثر طبقات اجتماع‌اعم از پیشه‌وران ـ کارگران‌ـ کارمندان وافراد وابسته بگروههای تحصیلکرده ضمن مطالبی که در این مورد مطرح کردند اصولا اجرای حکم اعدام را در باره زنی که با شقاوت‌وسنگدلی‌زایدالوصفی دوکودک معصوم را قربانی خشم و دیوانگی‌خودساخته‌است اقدامی بجا خواندند و اضافه کردند این مسئله علاوه براینکه موجب تاثر خاطر خانواده‌ها وافراد مردم گردیده است نوعی ناراحتی را نیز فراهم‌ساخته‌بود زیرا . چشم‌پوشی از جنایت فجیع این‌زن ممکن‌بود به روابط انسانی لطمات زیادی وارد آورد ولی اکنون با اجرای حکم اعدام ایران شریفی شك و تردیدی بجا نمی ماند که‌دستگاه قضائی بعنوان يك نیروی تامین‌ـ کننده حق زندگی افراد بوظائف خود هشیارانه توجه دارد از میان سخنان واظهارنظر طبقات مردم یک وجه اشتراک‌کلی‌مشهود بود .زیرا همگان ضمن تائید حکم دادگاه و سایر مقامات دادگستری خاطر نشان ساختند که سرعت عمل دراین مورد قابل توجه است.

خاصه اینکه در تمام مدت مسئولین امر مردم را درجریان پرونده قراردادند و در حین مشاورات قضائی و مقدماتی که برای تصمیم نهائی انجام می‌گرفت همه از جزئیات‌مسئله‌مطلع‌میشدند و درحقیقت تمام طبقات براین حادثه ناگوار نظارت مستقیم داشتند .

نظرخواهی خبرنگاران روزنامه اطلاعات از مردم‌همچنین‌حاکیست که طبقات اجتماع انجام چنین حکمی را ضروری میدانند .

نظر خانم وزیر

خانم فرخ‌رو پارسای وزیر آموزش و پرورش در یکتماس تلفنی در مورداعدام‌ایران‌شریفی بخبرنگار ما اظهار داشت : انسانها در برابر قانون یکسان هستند بنابراین اجرای اعدام مانند هرقانون دیگر برای زن و مرد فرق نمیکند و باید یکسان اجرا شود .

نظر دبیر کل سازمان زنان

خانم مهناز افخمی دبیرکل‌سازمان زنان وقتی با طرح سئوال‌خبرنگار ما مواجه شد در جواب کمی تردید کرد ، و بالاخره گفت : من اصولا با اعدام مخالفم و برای آن استدلال و فلسفه‌ای دارم که قبلا هم اظهار کردم امامخالفت من‌باین معنی نیست‌که من بااعدام زنان مخالف باشم و با اعدام مردان‌موافق، مخالفت من اصولی است . اما تا روزیکه اعدام طبق قوانین مملکت اجرا میشود زن و مرد فرق ندارند و ایران شریفی هم مثل هرمجرم دیگر باید بسزای عمل خود برسد .

دوبار اعدام

خانم صدری بزرگنیا نماینده خراسان‌درمجلس‌شورای‌ملی گفت: اگر ممکن‌بودیک‌انسانی را دوبار اعدام کنند ، ایران شریفی میبایست دوبار اعدام شود .

او بدون توجه به احساس و مسئولیتهای زن و بخصوص وظیفه‌ای که یک مادر در قبال فرزند دارد ، مرتکب عملی بی شرمانه شد و در نتیجه دوانسان بی‌گناه ، یعنی دوطفل معصوم را بدیار نیستی سوق داد .

من بعنوان یک مادر اعلام میکنم که اگر قدرت داشتم دوبار او را اعدام میکردم . زن و مرد ندارد باید یک چنین موجود فاسدی را در اجتماع ازبین برد .

او که روی‌حسادت‌مرتکب اعمالی این‌چنین بی شرمانه شد شایسته همه گونه مجازات است .

خیانت بزرك

خانم فاطمه پیرنیانماینده‌اصفهان در مجلس شورای‌ملی میگوید : ایران‌شریفی مرتکب جنایتی‌بزرك شد . زنی که با قساوت قلبی بی‌مانند ، مرتکب جنایتی بزرگ شده است ضرور است که به اشد مجازات برسد و بنظر من اعدام ایران شریفی برای‌سلامت اجتماع وبخصوص اجتماع کنونی ایران که‌زنان بامردان حقوق مساوی دارند بسیار ضروری است تازنان بدانند که اگر مرتکب‌خلافی شوند دیگر بعنوان « ضعیفه » و ضعیف ازارفاق‌و ترحم برخوردار نخواهند شد .

نظر خانم حقوقدان

خانم پروین صوفی معاون وزارت کشور که یکی از زنان حقوقدان بشمار میرود و سال ها عضو هیئت رئیسه انجمن حقوقدانان زنان ایران بوده در این‌مورداظهار داشت اگر قبول داشته باشیم که زن و مرد باید درشرایط مساوی ازحقوق مساوی برخوردار باشند باید قبول کنیم که اگر زنان نیز بر خلاف‌اصول انسانی و موازین قانونی مرتکب خلاف و جنایت شدند مثل مردان مجازات‌شوند.

خانم صوفی اضافه کرد : این‌نمی‌شودکه‌درموارد اجتماعی و اداری برای بدست آوردن شغل‌و منصب‌طالب‌برابری با مردان بوده و درمورد ارتکاب جرم خواستار ارفاق و گذشت باشیم

احساس مسئولیت

خانم‌دکتر مهرآفاق آصفزاده نماینده آبادان‌درمجلس‌شورای ملی و متخصص علوم اجتماعی درباره اعدام ایران شریفی به خبرنگار ما گفت : به عقیده من اکنون که بانوان درایران تحت رهبری شاهنشاه به تساوی حقوق اجتماعی و سیاسی نائل شده‌انداز مزایای آن بهره‌مند میشوند شکی نیست که درقبال این مزایا و امتیازات اجتماعی مسئولیت هائی نیز برعهده‌دارند. لذا زن و مرد درقبال حس امنیت اجتماعی‌وظایف‌ومسئولیت های متساوی را عهده‌دار می باشند بنابراین‌زنی‌که بااحساس تمام مسئولیت‌ها، برای احقاق حقوق‌زنان‌ومردم‌ایران‌درپارلمان عضویت‌دارد درقبال این حقوق و اختیارات موظف است که در حفظ سلامت و امنیت جامعه حدودومقرراتی‌رارعایت‌بنماید.

اعدام ایران شریفی ، زنك خطری برای‌عده‌قلیل زنانی که هرنوع ارتکاب اعمال ناشایست را برای خود مجاز دانسته و بصرف اینکه چون به طبقه زنان تعلق دارند درقبال قانون نیز ضعیف شناخته خواهند شد به وظایف و تکالیف اجتماعی خود عمل نمیکنند .

اعدام ایران شریفی که پس از ۲۰ سال عدالت را در مورد زنان و مردان به نسبت مساوی اجرامیکند، بطور بارزی‌بانوان وزنان‌را به وظایف خود آشنا ساخته و سعی خواهد نمود که درقبال خانواده و اجتماع و بخصوص‌درموردکنترل‌احساسات خوداحساس مسئولیت بیشتری بنماید .

نظر يك هنرپیشه

فریباخاتمی هنرپیشه سینمااظهار داشت از نظر قانون کاری که ایران شریفی کرده محکوم است و این زن بایستی اعدام شود ولی از طرف دیگرچون من یکزن‌هستم و احساسات رقیقی دارم دلم نمی خواهد جان‌يك‌انسان (مخصوصا اینکه این محکوم یکزن است) گرفته شود . خانم فریبا خاتمی افزودکه خواهر من‌که خوددارای چند فرزند است از کسانی است که برای اعدام ایران شریفی روز شماری میکند .

پوران : درنك نکنید

علتی نمی‌بینم که در اعدام ایران شریفی،کوچکترین تردیدی‌ضروری ومنطقی باشد . این زن خبیث و جنایتکار دست خود را به خون دوموجود آلوده است .

خانم پوران(روشن‌زاده) خواننده رادیو و تلویزیون ، ضمن گفته‌های بالا افزود :

«شما حالت آن دوموجود آن‌دو طفل معصوم و بیگناه را مجسم کنید وقتی که در چنگال این زن جنایتکار ، پرپر می‌زده‌اند ، چه می‌کشیده‌اند . ایران شریفی حتی اگر یک بار نیز دست به خون آلوده بود ، برای اعدام کاملا سزاواری داشت ، اکنون که دو بار مرتکب قتل شده در اعدام او کوچکترین تردیدی نباید کرد.»

شایسته اعدام است

خانم پوری بنایی ستاره سینما ، نیز معتقد به‌اعدام ایران شریفی است ، «هرکس خونی بریزد ، شایسته اعدام است چه زن باشد چه مرد . بخصوص اگر قاتل ، قاتل دو طفل معصوم باشد.»

نظر وزیر اسبق

سناتور محمدعلی بوذری‌وزیر اسبق دادگستری در مورداعدام ایران شریفی گفت : در قوانین ما تفاوتی بین مرتکبین قتل نیست . هرکس‌چه زن وچه‌مرد وقتی مرتکب قتل عمد شد باید اعدام گردد .

البته وقتی دستگاه صلاحیتدار رسیدگی کرد وازمراجع‌مختلف قضائی هم گذشت‌بدورازهرنظر مرتکب باید به سزای‌اعمال‌خود برسد حتی اگر حکم اعدام‌باشد.

خبرهای کوتاه

ملاقاتها و مذاکرات رئیس سنا

رادیوکلن شب گذشته گفت : چهارتن از سناتور های ایرانی تحت ریاست آقای شریف امامی رئیس مجلس سنای ایران برای يك‌اقامت هفت روزه در آلمان وارد شهر بن شدند . رئیس مجلس آلمان در فرودگاه از مهمانان استقبال کرد . اعضای هیئت ایرانی روز پنجشنبه در ضیافتی با نمایندگان مجلس آلمان گفتگو خواهند کرد بعدا مهمانان ایرانی با رئیس جمهوری آلمان و صدراعظم برانت و نمایندگان وزارت خارجه و همچنین با اطاق صنایع آلمان ملاقات و مذاکره خواهند کرد . رادیو کلن درپایان اظهار نظر کرد که‌موضوع اصلی مذاکرات جلب سرمایه های آلمانی بایران است .

وزیر آب و برق در تلویزیون مسکو

دیروز آقای ایرج‌وحیدی وزیر آب و برق ایران در تلویزیون مسکو بیاناتی ایراد کرد. وی ازهمکاریهای فنی‌و اقتصادی بین دوکشور سخن گفت و بعنوان نمونه فعالیت های مشترك دوکشور را در زمینه کارخانه ذوب آهن وپروژه گازو ساختمان سدارس موردبحث قرارداد. ایرج‌وحیدی سپس‌پیشرفتهای شوروی را در شئون‌اقتصادی و عمرانی ستود و اظهار امیدواری کردکه‌همکاریهای دوکشور بیش از پیش‌توسعه پیدا کند .

مسابقه پرسپولیس

تیم پرسپولیس و برق فردا در استادیوم فرحناز تهران پارس ، مسابقه‌یی دوستانه رویاروی یکدیگر خواهندداد. این مسابقه ساعت ٥ بعدازظهر آغاز خواهد شد .

انتصابات در ثبت‌احوال

آقایان سهراب منصور رئیس اداره‌ثبت احوال‌استان گیلان اصغر آزادنیا رئیس اداره ثبت احوال استان مرکز ابراهیم عقیلی رئیس اداره ثبت احوال تهران حسین شفیع‌زاده‌و محمد حسین صوفی بازرس

پرداخت وام به شرکت های تعاونی روستائی

سخنگوی وزارت تعاون و امور روستاها اعلام داشت که: در یکماهه گذشته بمنظور تهیه عوامل تولید کشاورزی مورد احتیاج دهقانان بیش‌ازسیصدو شصت و سه میلیون ریال وام از طریق شرکتهای تعاونی روستائی به ٤٥٨٨٥ نفر از کشاورزان عضو شرکتهای تعاونی در سراسر مملکت پرداخت گردیده است .

تعطیل دندانسازی

سخنگوی وزارت بهداری اعلام‌داشت دندانسازی‌ساعتچی واقع‌در چهار راه بوذرجمهری اول بوذرجمهری غربی بعلت دخالت افراد فاقد صلاحیت‌در امر دندانپزشکی‌از طرف اداره کل بهداری تهران تعطیل و پرونده مربوطه به دادسرا ارسال گردید.

مدیر قانون درگذشت

باکمال تاسف اطلاع حاصل کردیم که آقای اسداله‌رسا مدیر روزنامه قانون روزگذشته در سن۷٥ سالگی درگذشت جنازه آنمرحوم امروز درمیان‌تاثر شدید عده زیادی ازدوستان و آشنایان و نمایندگان مطبوعات تشییع گردید .

پیش بینی هوا

هوای سواحل دریای مازندران و استان های آذربایجان کمی تا قسمتی ابری که بتدریج در استان گیلان برمقدارابر ها افزوده خواهد شد همراه با رگبار پراکنده خواهد بود . هوای شهرستان های جنوب شرقی ایران‌وجزایر تنبو ابوموسی صاف تاکمی ابری ، هوای تهران‌صاف دربعضی ساعات همراه بامقداری ابر و باد نسبتا شدید در سطح زمین هوای بقیه نقاط صاف پیش بینی می شود . گرمترین نقطه در ۲٤ ساعت گذشته ایرانشهر با حداکثر ٤۷ درجه و حداقل ۳٥ ، خنك ترین نقطه سنندج با حداکثر ۳۳ و حداقل ۹ درجه بوده است . حداکثر درجه حرارت دیروز تهران ۳۸ و حداقل ۲٤ درجه‌بوده است.

هوای‌دو روزه کناره های دریای مازندران :

هوای سواحل دریای مازندران کمی‌تا قسمتی‌ابری که دراستان گیلان از روز جمعه بتدریج برمقدار ابر ها افزوده خواهد شد . همراه بارگبار های پراکنده خواهد شد .

بررسی وضع کارمندان شهرداریها

بدستور وزیر کشور ۱٦ نفر از کارشناسان و کارمندان اتحادیه شهرداریهای کشور برای بررسی وضع کارمندان و کارگران شهرداریها وتهیه‌آمار دقیق از تعداد و نوع مشاغل‌و میزان حقوق و دستمزد و هم چنین تعیین میزان درآمد و هزینه ها و آمارگیری از کلیه تاسیسات شهری و اطلاع از روشهای اداری، مالی‌وخدماتی استان های کرمانشاهان ، خراسان ، کردستان ، استان فارس ، استان مرکز ، استان گیلان ، مازندران ، اصفهان اعزام گردیدند . اطلاعات جمع آوری شده برای تصمیم طرح طبقه بندی مشاغل کارمندان و کارگران و هم چنین هر گونه برنامه ریزی‌شهری‌مورداستفاده قرار خواهد گرفت .

ضیافت مدیر عامل شیر وخورشید سرخ دردوبی

آقای دکتر حسین خطیبی مدیرعامل جمعیت‌شیروخورشید سرخ ایران بمنظور بازدید از سازمانهای وابسته به جمعیت شیروخورشید ایران‌در امارات متحده عربی وارد دوبی شد و در فرودگاه مورد استقبال رئیس تشریفات حکومت دوبی قرارگرفت .

از طرف مدیرعامل جمعیت شیروخورشید سرخ ایران ضیافت شامی‌بافتخار شخصیت های برجسته دوبی برگزار گردید که در آن شیخ‌راشد بن سعید المکتوم نایب رئیس دولت امارات متحده عربی و حاکم دوبی و نمایندگان سایرامارات درآن حضور داشتند .

رئیس مرکز پزشکی رضا پهلوی

آقای دکتر پرویز قائم‌مقامی استاد دانشگاه ومعاون‌پیشین دانشکده پزشکی دانشگاه تهران و رئیس سابق‌دانشکده پزشکی‌دانشگاه‌مشهد، بسمت مسئول امور درمانی سازمان شاهنشاهی خدمات اجتماعی و رئیس مرکز پزشکی رضا پهلوی تجریش منصوب شد.

عزیمت دانش آموزان ممتاز به رامسر

بامداد امروز هزار نفر دانش‌آموزان ممتاز وهنرمند دبیرستانهای تهران‌برامسر عزیمت کردند . این دانش آموزان قبلا در مسابقات درسی و هنری شرکت‌کرده وبرنده مسابقه شدند بهمین جهت به اردوی رامسراعزام گردیدند .

این دسته که اولین گروه اعزامی دانش‌آموزان به رامسرمیباشند مدت‌هفت روز در اردو خواهند بودو برای آنها برنامه های هنری و علمی ترتیب داده شده است .

خبرنگار ما در گزارش خود اضافه کرده است در تابستان امسال قریب ۱۲ هزار دانش آموز به اردوی رامسر اعزام خواهند شد .

منع عبور و مرور از دو خیابان

شهربانی کل کشور امروز اعلام کرد : بمناسبت انجام عملیات اسفالت‌کاری درخیابان های حقوقی و خورشید عبور و مرور وسائط نقلیه درخیابان حقوقی حد فاصل پل چوبی‌الی خیابان کورش کبیر و خیابان خورشید حد فاصل خیابان شهناز الی میدان ابن سینا از تاریخ ۳ر٤ر٥۱ بمدت ۳۰ روز بکلی ممنوع میباشد .

افزایش وام کشاورزی

وزارت کشاورزی‌و منابع‌طبیعی اعلام کرد : در اجرای اوامر شاهنشاه آریامهر برای اجرای طرحهای بخش کشاورزی‌اعطای وام صندوق توسعه کشاورزی‌به میزان ٦۰ درصداز هزینه‌طرح افزایش یافت.باین ترتیب‌سرمایه گذاران بخش خصوصی می‌توانند با کمك و حمایت‌بیشتر دولت به سرمایه گذاری‌دربخش کشاورزی بپردازند .

انحلال گروه کنترل و نظارت برمالیاتها

گروه کنترل و نظارت برمالیاتها منحل و وظایف‌این گروه به اداره کل اطلاعات ونظارت وزارت دارائی‌محول شد .

وزارت‌دارائی‌طی بخشنامه‌ای که در این زمینه صادرکرد به کلیه مراجع‌مالیاتی‌اعلام‌داشت چون طبق قانون مالیاتها ، رسیدگی و تشخیص درآمد مودیان مالیاتی بعهده ممیزین دارائی میباشد از این پس گروه کنترل ونظارت‌برمالیاتها حق مراجعه به هیچ سازمانی اعم از دولتی ویا خصوصی نخواهند داشت .

اتومبیل دانش آموزی را کشت

تبریز ـ دانش‌آموزی بنام وحید بصیر ، در تصادف با اتومبیل ژاندارمری تبریز ،کشته شد .

کلاس خبرنگاری روزنامه اطلاعات

با همکاری دانشگاه تهران

گروهی از شرکت کنندگان این کلاس بعدا استخدام خواهند شد

پیشرفت و تحولات اخیر روزنامه اطلاعات موجب گردید که این روزنامه کادر تحریری خود را بیش‌از پیش تقویت کند تاپاسخگوی خواست های روزافزون خوانندگان خود باشد .

در راه اجرای این هدف روزنامه‌اطلاعات عده‌ای از جوانان علاقمند بامور مطبوعاتی را برای یک دوره سه‌ماهه جهت کلاس خبرنگاری با شرایط زیر در یک مسابقه ورودی شرکت میدهد .

کسانی که در مسابقه ورودی موفق شوند مدت سه ماه در کلاس های علمی و عملی شرکت می کنند وپس‌از گذراندن امتحان گواهینامه دریافت خواهند کرد . آنگاه گروهی از آنان باستخدام روزنامه اطلاعات درمی‌آیند .

تحصیلات داوطلبان حداقل دیپلم کامل متوسطه‌است و داوطلبان می توانند با دردست داشتن مدارك تحصیلی (فتوکپی دیپلم کامل متوسطه یا فتوکپی درجه لیسانس) و دو قطعه عکس برای ثبت‌نام و شرکت در مسابقه ورودی همه روزه بین ساعت ۸ تا ۱۲ صبح باتاق ٤٤٤ در طبقه چهارم روزنامه اطلاعات مراجعه نمایند .

سن داوطلبان باید بین ۱۸ تا ۲٥ سال باشد .

کسانی که بیکی از زبان های انگلیسی و فرانسه آشنائی بیشتری داشته باشند حق‌تقدم دارند. ثبت‌نام تا دهم تیرماه ۱۳٥۱ خواهد بود .

داوطلبان شهرستان ها می توانند مستقیما مدارك و آدرس خود را برای روزنامه اطلاعات اطاق ٤٤٤ ارسال دارند .

روز مسابقه بعدا در روزنامه اطلاعات داده میشود .

ویتنام: ۳ میلیون کودک معلول در پیش جبهه

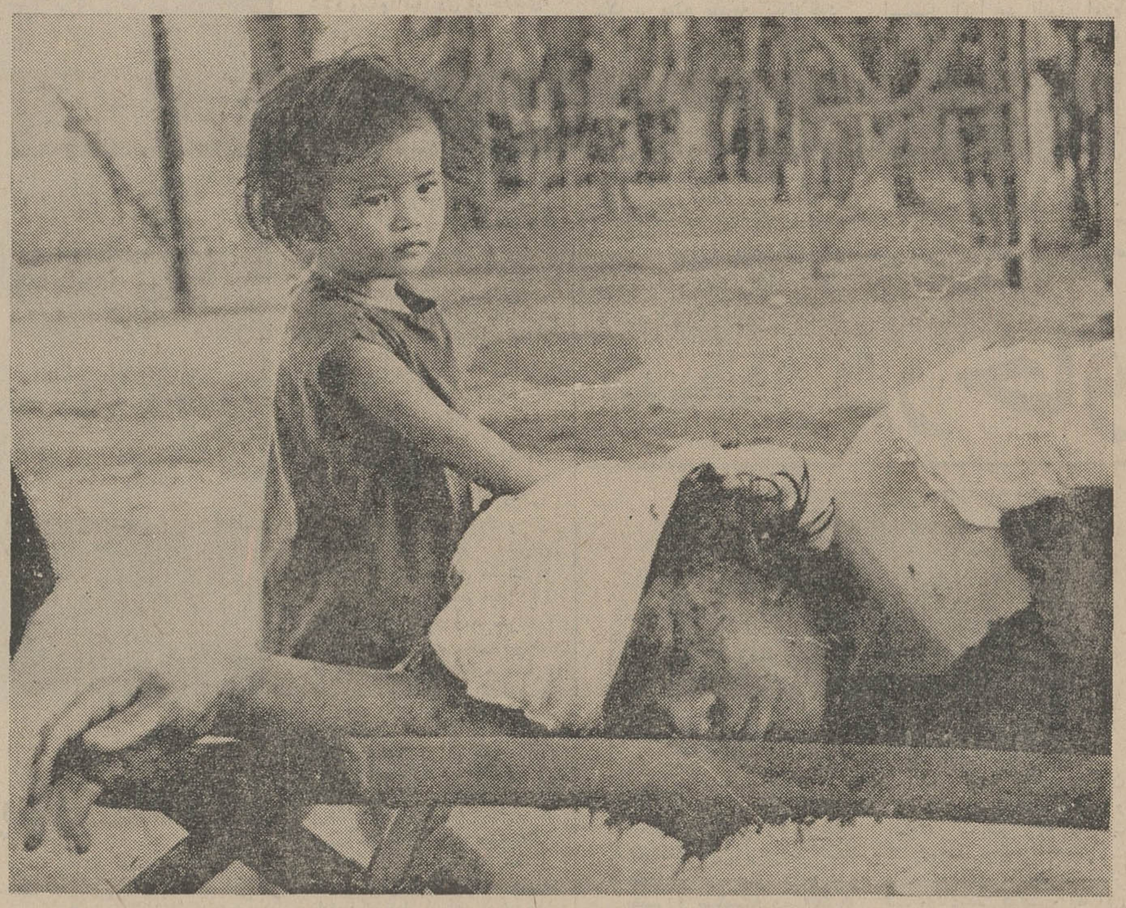

بزرگترین مصیبت زدگان جنگ ویتنام کودکان هستند

• امید تازه به‌استقرار صلح در ویتنام

نوشته : پرویز پرتو

سفر پادگورنی ، رئیس جمهوری اتحاد جماهیر شوروی به «هانوی» و سفرناگهانی «کیسینجر» مشاور نیکسون و مرد بانفوذ کاخ سفید به پکن بار دیگر توجه جهانیان را به جنگ ویتنام معطوف داشت و امید اینکه صدای غرش توپها و بمباران شهرها و خونریزی در این سرزمین مصیبت‌بار و بلا زده خاموش و قطع شود دردلها روئیده است . نمایندگان قدرتهای بزرگ ـ سازیگران اصلی شطرنج سیاست بین‌المللی ـ مشورت و گفتگو با یکدیگر را در مورد جنگ ویتنام آغازکردند. پادگورنی‌به «هانوی» رفت و ناظرین سیاسی معتقدند که او در این سفر علاوه براینکه «هانوی» راازحمایت مداوم‌شوروی همچنان مطمئن‌ساخت ضمنارهبران هانوی را بمذاکره‌و توافق باامریکا و در نتیجه برقراری آتش‌بس در در جبهه‌های جنگ ویتنام تشویق کرد .

«کیسینجر» از طرف نیکسون به پکن رفت تابا مقامات این کشور که یکی از حامیان اصلی ویتنام شمالی است در باره آتش بس ویتنام گفتگو کند . نیکسون ملتهب ونگران است و بیش از هرزمان دیگرتلاش میکند تا جنگ ویتنام را پایان‌دهد. انتخابات ریاست جمهوری امریکا نزدیک است ، نیکسون تمام تلاش خود را بکار می‌برد تا با آتش‌بس در ویتنام بار دیگر حمایت افکار عمومی امریکارا بنفع خود جلب کند و به کاخ سفید باز گردد .

«مک‌گاورن» ، رقیب احتمالی نیکسون در انتخابات ریاست جمهوری امریکا از طرف حزب دمکرات طی نطقهای خود میگوید اگر رئیس جمهوری امریکا شود جنگ ویتنام را در مدتی کمتراز سه ماه پایان میدهد . افکار عمومی امریکا بشدت خواهان پایان دادن به جنگ ویتنام است و باین ترتیب مسئله جنگ ویتنام بار دیگرموضوع روز شده است .

مردم ویتنام شمالی،ویتنام جنوبی، امریکا ، شوروی چین همه‌خواهان صلح هستند ولی آیا دولتها به‌این خواست گردن می‌نهند ؟ درویتنام شمالی مزارع نابود شده کارخانه ها به ویرانه‌ها تبدیل شده است

محاصره

محاصره دریائی ، هزینه اداره یک ارتش بزرگ درحال جنگ ، قطع ارتباط دریائی با چین و شوروی آیا میتواند چندان موثر باشد که ویتنام شمالی را از ادامه جنگ باز دارد ؟ آیا شوروی و امریکا و پکن میتوانند با طرح پیشنهاد صلح ، صلحی که به‌غرور و منافع و پرستیژ هیچکدام آنها لطمه‌ای وارد نیاورد دیو مرگ را از ویتنام بیرون رانند ؟ آیا امریکا از حمایت دولت‌سایگون‌و «وان‌تیو» رئیس این دولت دست میکشد ؟ و با تشکیل دولت ائتلافی که‌خواسته کمونیستها است تن میدهد ؟اینها سئوالهائی است که در پایان دادن به جنگ ویتنام مطرح است .

انعطاف‌پذیری و نرمش هریک از طرفین میتواند راه را بطرف صلح ویتنام هموار کند و هنگامیکه جنگ ویتنام پایان گرفت در هندوچین بحران بزرگ‌فرو می‌نشیند ومیتوان به‌برقراری آتش‌بس در سرتاسر این منطقه امیدوار شد وتمام‌این امر به میزان حسن‌نیت و چگونگی خواسته قدرتهای بزرگ بستگی دارد.

چهار رئیس جمهوری

در جنگ ویتنام چهار رئیس جمهوری امریکا درگیر بوده‌اند، جنگ ویتنام و شرکت امریکائیها دراین جنگ از دوران زمامداری آیزنهاور آغاز شد و در زمان «کندی» و «جانسون» باوج خود رسید . جنگ ویتنام در آغاز یک جنگ داخلی و پارتیزانی‌بود. با شروع شورش ویتکنگ علیه دولت سایگون در سال ۱۳۳۹ آغاز گردید ولی اندک اندک‌آتش این جدال زبانه کشید ، لهیب زد ، سوزاند ، توسعه یافت تا اینکه به یک بحران بین‌المللی تبدیل گردید و امریکا ، شوروی و چین سه قدرت بزرگ زمان ما در آن درگیر شدند و ملت ویتنام تا بخود آمدناگهان در کام‌جهنمی سوزان از جنگ فرورفت . جنگ ویتنام بارها موجب تضاد شدید قدرتهای بزرگ شده‌است و بارها امید پایان یافتن‌آن دل مردم‌جهان را از شوق بلرزه انداخته است . با حمله هواپیماهای بمب‌افکن آمریکائی به ویتنام شمالی و با حمله ارتش ویتنام‌شمالی بجنوب ویتنام بمثل باروت خشکی درآتش سوخت و حالاباز امید پایان‌یافتن این جنگ بوجود آمده است . آیا باآغاز آتش‌بس آثار ومصیبت جنگ از ویتنام رخت برمی‌بندد وپایان می‌پذیرد ؟ راستی‌را بعد ازاینهمه سال از ویتنام چه مانده است ؟ مصیبت چنان عظیم‌است که حتی نمیتوان آنرا بدرستی مجسم کرد اگر جدا از جدالهای منطقه‌ای ویتکنگو نیروهای‌دولتی اوج جنگ ویتنام را از زمانی که سربازان امریکائی در آن بطور رسمی و آشکار درگیرشدند یعنی از سال ۱۹۶۰ بدانیم دوازده‌سال است که ویتنام بطور مداوم درکام آتش و خون است .

خبرگزاریهای خارجی اخبار وحشتزائی را از وضع ویتنام بعد از دوازده سال جنگ شدید مخابره کرده‌اند ، آنها میگویند: در ویتنام دیگر مزرعه‌ای وجود ندارد و زمینها از حفره‌های‌متعدد جای گلوله خمپاره‌ها ، بمب‌ها ، گلوله توپ‌ها انباشته است .

حداقل یکصد شهر در ویتنام به ویرانه «شهرهای ارواح» و خرابه‌های متعفن تبدیل شده‌اند . که هنوز بوی گندزاء اجساد از آنها استنشاق میشود ،جنگل های این سرزمین که روزگاری پرندگان زیبا و فراوانی درآنها آشیانه داشتند و روستائیان زحمت کش و صبوری که در کناره های آن میزیستند براثر آتش سوزیهای‌حاصله‌ازبمباران ها ، انفجار خمپاره ها، توپها‌به صحراهای لم‌یزرع وعطش زده تبدیل شده‌اند همه‌جابه‌شکل گورستانی خاموش و غم زده درآمده است‌فقر گرسنگی‌زنها را به‌فحشادر شهر های‌مسکونی سوق داده است . خردسالان یتیم ، دزدی‌میکنندو ازگدائی سرقت و جستجو در میان‌زباله ها ، امرار معاش میکنند.مرد هائی که روزی زارعان شادی بودند مردهائی که زیر آسمان آبی بر مزارع برنج بذر می‌ـ کاشتند امروزه یا در جبهه‌ها هستند ویا به بیماران ناقص العضو های مفلوك وعاطلی‌تبدیل شده‌اند که برای لقمه‌ای نان همه کار میکنند .

کودکان

از کودکان ، آمار وحشتناك است .دو میلیون کودك‌ویتنامی معلول و معیوب هستند و با دستها و پا های چوبی در کنار ویرانه‌هاچنان‌موشهای‌گرسنه‌ای زندگی مرك باری‌رامی گذرانند فساد در تمام شئون در همه جا حتی در ارتش ریشه‌دوانده‌است سیل قاچاق در بازار های‌سیاه جاری است بیکاری نداشتن اعتماد به زنده ماندن تا روز دیگر ، هر جرم و جنایتی را آسان مینماید شهر ها غارت شده مردم مفلوك هستند و اینجا است که جنك با همه

وحشت و نفرتی که دارد چهره مینماید ؟

از ویتنام چه مانده است ؟ راستی را ویتنام چه هنگام ، اگر هم آتش بس برقرار شود میتواند از زیر بارسنگین‌عواقب جنك قدراست کند ؟ چه‌کسی را باید سرزنش کرد شرق‌را؟ غرب را ؟ سرنوشت را ؟ و یا انسان را ؟

و حالا ... جنك‌ویتنام می خواهد پایان گیرد چرا ؟ در امریکا انتخاباتی در پیش‌است نیکسون به پکن رفته است از مسکو دیدار کرده است . ابر قدرتها‌همزیستی مسالمت آمیز را پسندیده‌اند .

انتخابات امریکا تلاش‌برای صلح ویتنام را تشدید کرد . سرنوشت پیروزی و یا شکست نیکسون و یا مك‌گاورن‌نامزد احتمالی حزب دموکرات به سرنوشت جنك ویتنام بستگی دارد ولی چرا ؟ چون افکار عمومی ملت امریکا نمیخواهند جنك ادامه یابد ، علاوه‌براین ابر قدرتها میخواهندبه‌یکدیگر نزدیکتر شوند در مسکودرپکن در هانوی در پاریس تلاش شدیدی برای‌پایان دادن‌به این جنك در جریان است هانوی به خوبی میداند‌اگرامروز شرایط صلح و آتش بس را نپذیرد نزدیکی پکن‌و مسکوواشنگتن ممکن‌است‌سرنوشتی‌بس تلخ‌تر را برای ویتنام تعیین کند ممکن است کمك‌های نظامی چین ومسکوبسوی ویتنام‌شمالی ادامه‌نیابد‌آنگاه‌امریکا‌آزادانه‌تر در بمباران شهر های ویتنام شمالی بکوشد . علاوه بر این حتی اگر امریکا نیز پای از ویتنام بکشد ویتنام جنوبی‌قادر نخواهد بود به تنهائی بارجنك را بدوش بکشد .

آنچه مسلم است امریکا نیز سخت‌ترین تلاش خود را برای پایان دادن به جنك ویتنام تا روز های آغاز رای‌گیری‌برای انتخاب رئیس جمهوری جدید ادامه میدهد. بطور یقین این‌بار نیکسون خواهد بود که در برقراری آتش‌بس در ویتنام موفق خواهد شداو ازمحبوبیت زیادتری نسبت به انتخابات پیشین در بین مردم امریکا برخوردار است هانوی نیز این واقعیت را میداند و همین امر در آمادگی «هانوی»به‌پذیرش آتش‌بس در آستانه انتخابات ریاست جمهوری امریکا کمك میکند. تلاش «پادگورنی» در «هانوی» و کوشش های «کیسینجر» در پکن توجه مردم جهان را جلب کرده است و بیش‌از همه در ویتنام هیجان‌و شوق پایان جنك را آفریده است و امید است پس از آن همه اخبار وحشتناك مربوط‌به جنك ویتنام‌خبر پایان‌این جنك را بخوانیم .

انتخاب قهرمان جدول

ازمدتها قبل طرح یک مسابقه بزرگ وجالب در سطح وسیع که شامل همه طبقات بشودو درعین حال با شاعه دانش ومعرفت و تشویق و ترویج اندیشه و تحقیق کمک نماید مورد توجه روزنامه اطلاعات بود ، ازمیان طرح های مختلف بالاخره طرح انتخاب قهرمان جدول سال مورد توجه قرار گرفت .

این طرح اجرای یک مسابقه بسیار بزرگ فکری بصورت جدول است که با اجرای صحیح ودقیق آن‌موفق خواهیم شد برای اولین بار قهرمان جدول سال را در کشور انتخاب و معرفی نمائیم .

در تیرماه هرسال روزنامه اطلاعات همزمان با جشن سالروز انتشار خود و با اجرای یک مسابقه دقیق که بی‌شک همه علاقمندان در آن شرکت خواهند کرد ، قهرمان جدول ایران را انتخاب خواهد کرد .

مسابقه در دو مرحله برگزار خواهد شد ومرحله دوم حضوری است بغیر از خوانندگان روزنامه اطلاعات درتهران خوانندگان عزیز شهرستانی نیز میتوانند در این مسابقه بزرگ شرکت کنند .

جایزه قهرمان جدول سال یک صفحه طلای اطلاعات است . صفحه طلای اطلاعات لوحی است که از طلاتهیه میگردد . این صفحه هرسال از صفحه اول شماره‌ای‌ساخته میشود که عکس قهرمان جدول کشور و خبرپیروزی وی‌درآن چاپ شده است .

در شماره های آینده بازهم اطلاعاتی دراین‌باره‌دراختیار علاقمندان خواهیم گذاشت .

آگهی احضار غیابی

بغیر نظامی حسین فرزند صفر شهرت رفیعی امیری که محل اقامت اوایل عرب و باصری تعیین گردیده و فعلا مجهول‌المکان است ابلاغ میگردد که باتهام راهزنی مسلحانه و حمل اسلحه غیر مجاز در دادگاه عادی شماره ۱۴ واقع در شیراز خیابان وصال تحت تعقیب میباشد لازم است ظرف دوماه از تاریخ انتشار این آگهی خود را بدادگاه معرفی نماید درصورت عدم معرفی و انقضاء مهلت مقرر دادگاه غیابا رسیدگی و حکم مقتضی صادر خواهد نمود م الف ۴۷۲۱

رئیس دادگاه عادی شماره ۱۴ شیراز

شماره ۳۱۸۹۹ تاریخ ۱۳۵۱/۳/۳۰

آگهی مناقصه

سازمان غله کشور حمل مقدار ۸ هزار تن غله را از هراسان ترکیه به سیلوی تبریز را بمناقصه میگذارد پیشنهادات تاراس ساعت ده صبح روز ماه ۵۱/۴/۲۵ جاری قبول و ساعت یازده همان روز باز و قرائت خواهد شد سپرده شرکت در مناقصه چهارصد هزار ریال وجه نقد میباشد طالبین برای کسب اطلاع از شرایط مناقصه و پیمان حمل باداره امور حمل و نقل سازمان غله کشور واقع در خیابان داور روبروی کاخ وزارت دادگستری مراجعه فرمایند . م الف ۴۷۰۶

سازمان غله کشور

۱ـ۲ ۱ـ۲۱۳۴۴

آگهی مزایده فروش یکباب خانه

بانك ملی ایران ششدانك یکباب خانه پلاك شماره ۹۰۳ر۱۳۷ بمساحت ۱۳۶ متر مربع واقع در انتهای خیابان سیناپلاك شماره ۶۴۲ را از طریق مزایده بفروش میرساند . طالبین میتوانند برای بازدید خانه مزبور بنشانی فوق و دریافت برك شرائط مزایده به اداره ساختمان این بانك واقع‌درخیابان سعدی جنوبی نبش کوچه ممتاز مراجعه و در صورت تمایل سپرده‌ای معادل ۵درصد بهای پیشنهادی خودقبلا بحساب‌شماره ۸۴۰۸ اداره ساختمان نزد شعبه سعدی منظور و رسید آنرا پیوست پیشنهاد بدون قیدو شرط خود نموده و در پاکت‌لاك‌و مهر شده تاآخر وقت اداری روز ۱۳۵۱ر۴ر۲۷ بدفتر اداره ساختمان این بانك تسلیم نمایند . پیشنهادات‌واصله در ساعت ۱۰ صبح روز ۱۳۵۱ر۴ر۲۸ بازو قرائت خواهد شد عوارض و مالیات و هزینه آگهی بعهده برنده مزایده‌بوده و به پیشنهادات فاقد سپرده و مشروط و مبهم ترتیب اثر داده‌نخواهد شد .م‌الف ۴۶۴۹

بانك ملی‌ایران

آ ـ ۲۱۱۰۸

لیسانس در پرستاری

آموزشگاه عالی پرستاری نمازی ثبت‌نام برای کنکور سال‌تحصیلی ۱۳۵۲ـ۱۳۵۱

این موقعیت برای تعداد محدودی ازدوشیزگان که‌واجد شرائط زیرباشند میسراست :

۱ـ دارابودن دیپلم ششم متوسطه رشته‌طبیعی یاریاضی
۲ـ موفقیت در کنکورومصاحبه
۳ـ برخورداری از سلامت‌جسمی‌وروانی

مدارك‌لازم

داوطلبان برای ثبت‌نام‌بایدمدارك زیررابا‌پست سفارشی‌ارسال ویاشخصا بدفترآموزشگاه عالی پرستاری نمازی در شیراز تسلیم دارند.

۱ـ برك درخواست‌ثبت‌نام تکمیل شده
۲ـ دوبرك ارزش تحصیلی : مدرك قبولی ششم‌متوسطه یاگواهی اشتغال به تحصیل کلاس ششم‌متوسطه.
۳ـ دوبرك رونوشت‌یافتوکپی‌شناسنامه.
۴ـ شش‌قطعه عکس ۴ × ۶
۵ـ رسید بانکی بمبلغ پانصد ریال به‌حساب شماره ۱۶۵ آموزشگاه عالی‌پرستاری نمازی‌دربانك صادرات ایران شعبه بیمارستان نمازی ـ شیراز.

درخواست‌و مدارك بایدحداکثر تاتاریخ ۱۵ تیرماه۱۳۵۱ پست‌شده‌باشد .

اطلاعات در باره‌امتحان‌ورودی

کنکورشامل : آزمون استعداد تحصیلی ـ زبان انگلیسی ـ زبان فارسی و طبیعیات می‌باشد.

توزیع کارت شرکت در امتحان ورودی‌و مصاحبه حضوری در شیراز : آموزشگاه عالی پرستاری نمازی .

در تهران : دفترمرکزی دانشگاه پهلوی‌واقع درخیابان تخت جمشید روبروی‌سفارت‌آمریکا ساعت ۹ـ۱۲ صبح ۴ـ۶ بعدازظهر درروز های سه‌شنبه ـ چهارشنبه ـ پنجشنبه ۲۰ ـ۲۱ـ۲۲تیر ماه ۱۳۵۱ انجام‌خواهدگرفت.

کنکور ساعت۸صبح روز جمعه ۲۳ تیر ماه ۱۳۵۱

در شیراز ـ آموزشگاه عالی‌پرستاری نمازی

ودر تهران ـ سالن‌دانشکده پزشکی‌دانشگاه تهران‌برگزار خواهدشد .

نتیجه کنکوربعدا باطلاع‌داوطلبین خواهد رسید.

برك درخواست ثبت نام

اینجانب : نام ونام‌خانوادگی

دارنده‌دیپلم ششم‌متوسطه رشته‌طبیعی ☐ ریاضی ☐

مایلم درمسابقه‌ورودی آموزشگاه عالی‌پرستاری نمازی‌سال ۵۱ـ۵۲ شرکت‌نمایم ضمنا کلیه‌مدارك درخواست‌شده ضمیمه می‌باشد.

آدرس

تلفن

تاریخ امضاء

اطلاعیه مرکز آزمون‌شناسی درباره‌توزیع کارتهای‌ورودی‌مسابقه ورودی دانشگاه ها و موسسات آموزش عالی تیر ماه ۱۳۵۱

داوطلبان مسابقه ورودی دانشگاهها و موسسات آموزش‌عالی باید برای گرفتن کارت ورودی با دردست داشتن دیپلم کامل متوسطه یا جواز یا گواهی قبولی ششم متوسطه شخصا به‌یکی از حوزه‌های امتحانی ، اصفهان ، شیراز ، تبریز ، اهواز ، تهران ، رضائیه ، مشهد که دربرگ درخواست خودبعنوان‌حوزه امتحانی انتخاب کرده‌اند مراجعه کنند.

تذکر: کسانی که ارزشنامه تحصیلی خود را قبلا به مرکز آزمون‌شناسی فرستاده‌اند برای گرفتن کارت ورودی احتیاجی به‌ارائه مدرك قبولی دیگر ندارند.

اول :محل و تاریخ توزیع کارت ورودی داوطلبان حوزه‌های امتحانی تهران .

الف : محل توزیع کارت تهران

۱ـ کارت ورودی دارندگان دیپلم طبیعی در دانشگاه تهران (خیابان شاهرضا) .
۲ـ کارت ورودی دارندگان دیپلم ریاضی در دانشگاه صنعتی آریامهر (خیابان آیزنهاور) .
۳ـ کارت ورودی دارندگان دیپلم ادبی در دانشگاه ملی‌ایران (اوین) .

ب: **تاریخ توزیع کارت تهران**

۱ـ کارتهای ورودی دارندگان دیپلم‌طبیعی یا ریاضی دروزهای سه‌شنبه سیزدهم تیرماه و چهارشنبه چهاردهم تیرماه وپنجشنبه پانزدهم تیرماه ۱۳۵۱ بترتیب زیر توزیع خواهد شد:

صبح سه‌شنبه ۱۳ تیرماه
داوطلبانی که نام خانوادگی آنان با حروف : الف ،ب ،پ شروع میشود.

بعد ازظهر سه‌شنبه ۱۳ تیرماه
داوطلبانی که نام خانوادگی آنان با حروف : ت ،ث ،ج، چ،ح، شروع میشود.

صبح چهارشنبه ۱۴ تیرماه
داوطلبانی که نام خانوادگی آنان با حروف : خ ،د،ذ،ر شروع میشود.

بعد ازظهر چهارشنبه ۱۴ تیرماه
داوطلبانی که نام خانوادگی آنان با حروف : ز،ژ،س، ش، ص ، ض ، ط، ظ، شروع میشود.

صبح پنجشنبه ۱۵ تیرماه
داوطلبانی که نام خانوادگی آنان با حروف : ع، غ ،ف، ق ، ک ، گ ، ل شروع میشود .

بعد ازظهر پنجشنبه ۱۵ تیرماه
داوطلبانی که نام خانوادگی آنان با حروف : م ،ن ،و،ه،ی، شروع میشود.

۲ـ کارت‌های ورودی دارندگان دیپلم ادبی در روزهای چهارشنبه ۱۴ تیرماه و صبح پنجشنبه ۱۵ تیرماه ۱۳۵۱ بشرح زیر توزیع میگردد.

صبح چهارشنبه ۱۴ تیرماه
داوطلبانی که نام خانوادگی آنان با حروف : الف تاخ‌شروع میشود.

بعد ازظهر چهارشنبه ۱۴ تیرماه
داوطلبانی که نام خانوادگی آنان با حروف : دتاغ‌شروع میشود.

صبح پنجشنبه ۱۵ تیرماه
داوطلبانی که نام خانوادگی آنان با حروف: فتای شروع میشود .

دوم : محل و تاریخ توزیع کارت‌ورودی داوطلبان حوزه‌های امتحانی شهرستانهای : اصفهان ، اهواز، تبریز ، رضائیه ، شیراز ، مشهد.

الف: **محل توزیع کارت** در شهرستانها
دانشگاه یادانشکده شهرستان مربوط خواهد بود.

ب: **تاریخ توزیع کارت** در شهرستانها
کارتهای ورودی دارندگان دیپلم طبیعی روز چهارشنبه ۱۴ و دارندگان دیپلم ریاضی یا ادبی روز پنجشنبه ۱۵ تیرماه صبح و بعد ازظهر توزیع خواهد شد.

تذکر :

۱ـ کارتهای ورودی داوطلبان امتحان اختصاصی رشته معماری همراه با کارت ورودی مربوط به دیپلم ریاضی آنان در دانشگاه صنعتی آریامهر توزیع خواهد شد.

۲ـ توزیع کارت‌های ورودی در حوزه‌های تهران وشهرستان ها صبحها از ساعت ۷تا۱۲ و بعد ازظهرها از ساعت ۲تا۷ انجام میگیرد م‌الف ۴۶۲۰

آغاز هفته سوم نمایش درسینما

شهر فرنگ

اولین سینمای ممتاز ۴ ستاره ایران

* * * *

در زندگی هرکس یك «تابستان ۴۲» وجود دارد . . .

فیلمی بکارگردانی : رابرت مولیگان

تابستان ۴۲

رنگی

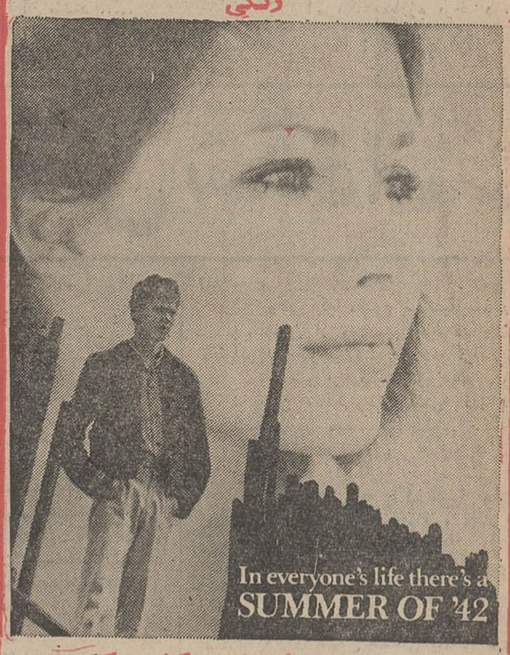

باشرکت : جنیفر اونیل ـ گاری گریمز
جری‌هاوزر ـ اولیورکانت

میشل‌لوگران برنده‌جایزه اسکار بهترین موزیك متن برای این فیلم

محصول برادران وارنر ـ پخش ازمتروگلدوین مایر

گیشه سینما همه روزه برای رزرو بلیط آماده است
سئانسها۱۱ر۱ صبح۳ـ ۱۵ر۵ـ ۳۰ر۷ـ۹ر۴۵ بعدازظهر
تماشای این‌فیلم‌برای اشخاص کمتر از۱۸سال ممنوع است

سرمقاله

اطلاعات درمرز چهل وهفتمین سال

امروز ـ اول تیرماه ۱۳۵۱ـ روزنامه اطلاعات چهل و ششمین سال عمر خودرا پشت سر میگذارد و به چهل وهفت سالگی میرسد.
چهل وهفت سال پیش، در نخستین روز تیرماه ۱۳۰۵ نخستین شماره«اطلاعات» منتشر شد. روزنامه‌یی در دوصفحه که پیش‌مطبوعات صاحبنام و با سابقه آن روزگار چندان جلوه‌یی نداشت . بعلاوه در تهران چهل وهفت سال قبل که سنت شکنی را آسان هضم نمی کرد. با غرابت استقبال شد چون اولا بخلاف مرسوم ساعت انتشار خود را عصر قرار داده بود، ثانیا از مقالات تند و آبدار در آن اثری به‌چشم نمیرسید و مدار کارش بیشتر برنشر اخبار و گزارشهای روز قرار داشت.

بااینهمه مقدر چنان بود که این روزنامه یک‌برگی و نسبتا عجیب عمر طولانی پیدا کند و بعنوان یکی از مظاهر برجسته دوران تحول و تجدیدحیات ایران، منعکس کننده حوادث و احوالات این دوره مهم و پرحادثه از تاریخ کشور ودر عین‌حال منشاء تحولات و نوآوریهای‌بسیار در زمینه امورفرهنگی و مطبوعاتی این سرزمین باشد.
امروز که «اطلاعات» چهل و هفتمین سال تولد خودرا شروع میکند، تنها نکته گفتنی‌این نیست که آن روزنامه بدعتگذار دو صفحه‌یی چه مراحلی را پیموده و چه توفانها از سرگذرانیده و باچه دشواریها دست درگریبان داشته تابدین مرحله از پیشرفت رسیده است، مهمتر اینست که «اطلاعات» امروز یک نام برای یک روزنامه نیست. این عنوان، امروز بریک موسسه عظیم ملی و یک مجتمع بزرگ مطبوعاتی اطلاق میشود که یازده نشریه روزانه و هفتگی وسالانه، در زمینه های مختلف، برای گروههای متفاوت، به چند زبان اعضای ثابت آن بشمار می‌آیند و سالروز انتشار « روزنامه اطلاعات» را ـ که درین خانواده، نشریه مادر محسوب میشود ـ درعین‌حال بایدسالروز بنیانگذاری‌موسسه اطلاعات تلقی کرد.

معمول ماست‌که در ابتدای هر تیرماه ، بمناسبت سالگرد انتشار «اطلاعات» بیلان مختصری‌از فعالیت های یکساله موسسه و کوششهایی که‌در راه پیشرفت کار بخرج رفته و نتایجی که بدست آمده است‌به خوانندگان عزیزمان عرضه میداریم.

بجهت اینکه هرکدام از هموطنان ما ـ و بخصوص خوانندگان ما که‌بقا وتوسعه این دستگاه مرهون عنایت و همت آنهاست ـ مثل یک صاحب سهم حق دارند از کم و کیف فعالیت های یکساله «اطلاعات» وموفقیت‌هایی که در توسعه کمی یاکیفی کار حاصل شده است اطلاع حاصل کنند همچنانکه مانیز هروقت به دشواری و سختی برمیخوریم آنرا باهمین مردم درمیان میگذاریم‌و از آنها کمک میخواهیم.
خوشبختانه ما اینک در مرحله‌یی قرار داریم که بابه‌پای سایر تحولات و ترقیات‌اجتماعی کشورمان، میتوانیم فارغ از مزاحمت‌مشکلات وموانع دست وپاگیر درمسیر توسعه وپیشرفت قدم برداریم و پیوسته برتجهیزات تحریری و فنی واداری موسسه بیفزائیم چندانکه روزنامه‌ـ وسایر نشریات موسسه اطلاعات‌ـ هر شماره با امتیازات بیشتری بدست خوانندگان برسد.

سال گذشته نیز «اطلاعات» ازین وضع مستثنی نبود. لکن تجربه مهمتری که موسسه مادر مسیر آن قرار گرفت انتقال وظایف «مدیریت» بود. بدینمعنی که سناتور مسعودی بنیانگذار «اطلاعات» پس از نیم قرن خدمت مستمروموداوم مطبوعاتی ، تصمیم گرفت مسئولیت سرپرستی واداره امور موسسه را بعهده فرزند خود ـ فرهاد مسعودی ـ محول‌کند وشخصا سمت مشاور وراهنما را عهده‌دار شود.
بااین تصمیم خیرخواهانه موسس «اطلاعات» فرصتی فراهم‌ساخت تااز موجباتی که تلفیق شور و تحرک یک مدیریت جوان با تجارب پنجاه ساله ایشان‌درامور مطبوعاتی عموما، و چهل وشش سال‌سرپرستی «اطلاعات» خصوصا، بوجود می آورد درمسیر یک تحول تازه بنفع «اطلاعات» بهره‌برداری شود.

اثرات مثبت این اقدام بموقع برخوانندگان عزیز ما پوشیده نیست، اما بیگمان هیچکس باندازه پایه‌گذار « اطلاعات» نمیتواند از نتایج چنان تصمیمی راضی و خرسند باشد. چراکه این تجربه نشان داد «اطلاعات» در سایه چهل و شش‌سال جهدوجد و تلاش و کوشش اساس استواری پیدا کرده است و بدان موقعی دست یافته که‌ثبات و دوام آن محتاج اهتمام وابتکار شخصی نیست.
دوره اخیر همچنین برای همکاران جوان ما این تجربه را در برداشته است که‌بیشتر از پیش باارزش واقعی تجربه‌ها و آموخته های فکری واندوخته های ذهنی بنیانگذار «اطلاعات» آشنا شوند وازین پشتوانه پربها در راه افزودن برارزش کار خود وبالمآل ارزش‌روزنامه‌یی که اینک به‌عمرچهل وهفت سالگی قدم میگذارد، بهره‌ها بگیرند..

تفسیر سیاسی

دگرگونی جهان کمونیست ونظر نیکسون

پرزیدنت نیکسون در مقاله‌ای که درمجله‌سیاسی«اخبار آمریکا و گزارش هـای جهان » در باره دگرگونی‌های جهان کمونیست نوشته بحث‌جالبی راپیش کشیده که‌ظاهرا امیدبسیاری درقلب های مردم‌آمریکابوجود آورده‌است.

نیکسون در این مقاله عقیده خودرا درباره تغییرات‌اساسی سیاسی‌واقتصادی‌وحتی‌روحی‌درسازمان‌سیاسی‌سطح بالای کشورهای کمونیست‌چه‌درشوروی و چه در چین ابراز داشته ومیگوید اکنون این تصور از مخیله رهبران احزاب کمونیست هر دو کشور زدوده شده‌و آنها‌متقاعدشده‌اند که به‌جای معارضه بادنیای سرمایه‌داری بهتراست باآن‌وارد مذاکره شوند.»
نیکسون در دنباله نظرات خود نکته بسیار حساسی راتذکر داده ومیگوید :
«.... این تغییر درجهان بینی رهبران مسکو وپکن باتمام عمقی که ممکن است برای آن متصور باشد صرفا ناشی از انصراف آنها از یك شیوه دشمنی ومبارزه بادنیای آزاد و گرایش آنها به شیوه دیگری از مبارزه وستیزه‌جوئی است ...»
«شیوه دیگر ... «این نکته بسیار مهم مقاله نیکسون‌نشان دهنده حقیقت‌بینی این سیاستمدار بزرك است .»
چنانکه بارها گفته شده دنیای کمونیست با اتخاذ سیاست همزیستی توانست با تدبیرونرمش خاصی به‌تدریج خود را از لاك ترسناك انقلاب وشورش بیرون کشیده‌و با پرچم آبی صلح و لبخند های آرام و جلب کننده از مرز های بسته خارج شود و در های پیروزی را یکی‌پس از دیگری بروی خودبگشاید تاجائی که درجهان سوم بعلت عطش شدید ضد استعمار ومخالفت با اجحافات وتجاوزات سرمایه‌داری سنگر های بسیار مستحکمی بطور غیرمنتظره بچنگ‌سرخ‌دلان آبی‌پوش افتاده‌و کار به جائی کشید که محافظه کارترین حکومت‌جهان یعنی بریتانیا ازپیروزی های سیاستمداران کمونیست در دریا هاوخشکی هازبان بشکایت علنی گشودند.

این موفقیت‌براثر همان « شیوه دیگر از ستیزه‌جوئی ومبارزه است» که‌مبتکر آن‌خروشچف بودو نخستین قدم را اودرون‌پایتخت اتریش به هنگام ملاقات باکندی برداشت‌و هم مسلکان اوبادقت وابتکار بیشتردنباله‌آن راگرفتند.
اندرزپرزیدنت نیکسون دراین موقع که نوع تبلیغات جدید کمونیزم در دنیای آزاد بوجود آمده بطوری‌که برژنف دبیر کل ودبیرحزب کمونیست شوروی را دارای‌کلکسیون انواع اتومبیل های لوکس‌وآخرین سیستم معرفی می‌کند تاساده دلان جهان آزادبرای پذیرش بیشتر پیشروی شیوه نوکمونیزم رابه‌پذیرند بسیار بموقع‌است . نیکسون در عین حال که نمی خواهد غرور آمریکائیان را از قدرت عظیم ونیرو های مادی‌ومعنوی خردکند وعلاقمندان به‌آزادی‌را درجهان آزاد متوجه‌وظیفه‌ای میسازد که «راست‌گرائی‌چپ‌ها» برای دنیای آزاد بوجودآورده‌است .
اگرغرور ساده‌لوحانه سرمایه داران براثرتغییرروش وشیوه ظاهری کمونیست های بزرك موجب شود که‌دوباره به‌غارتگری جهانی واستثمار صاحبان منابع طبیعی جهان سوم‌ادامه‌دهند و تعدیلی عمیق درروش سودپرستانه خود بوجود نیاورند بزودی لباس های آبی از تن پیامبران سرخ بیرون میایدو دراین‌موقع درست درسنگر های مستحکم‌جدیدآخرین آزادی‌واستقلال‌ملت ها بخاك وخون کشیده میشوند .
همانطور که ریچارد نیکسون در مقاله خود به خوانندگان مقاله خود بخصوص به سرمایه‌داران جهان‌هشدارداده است بایدجهان‌آزاد وطرفدار سرمایه‌داری هر چه‌زودتر دراندیشه تعدیل رفتاروروش سیاسی واقتصادی گذشته خودبرآید.

حسین رامتین

از: نیوزویك

اینست سیاست پرزیدنت مك گاورن

که ثروتهای‌راکدرابکار خواهد انداخت و سیاست اقتصادی جدیدی را پیروی خواهد کرد که از برکت آن پیشرفت اقتصادی نصیب طبقه متوسط شود وضع اقتصادی «واحدهای» خانوادگی بهبود یابد . مك ـ گاورن در توصیف چگونگی سیاست اقتصادی خود گفت که برای طرحهای اقتصادی و عمرانی بودجه های نامحدودی اختصاص خواهد داد واقداماتی را که در جهت بهبود وضع اقتصادی و افزایش توانائی‌مالی عموم انجام شود توسعه خواهد داد. او گفت در پایان جنگ ویتنام بمیزان «۲۸ر۰۰۰ میلیون دلار» بر مالیات ثروتمندان و کسانی که میتوانند وتوانائی پرداخت مالیات اضافی‌رادارند افزوده میشودو این مبلغ‌اضافی را صرف اجرای طرحهای مهم اقتصادی خواهد کرد .

«مك‌گاورن» گفت پس از اجرای طرحهای اقتصادی خود کوشش خواهد کرد که درآمد سرانه هر مرد ، کودك و زن آمریکائی را حداقل بمیزان ۱۰۰۰ دلار در سال نسبت به امروز افزایش دهد و تا۱۲۰۰۰ دلار افزایش بردرآمد سرانه‌را از پرداخت مالیات معاف خواهد کرد. مك‌گاورن اشاره کرد که طبق همین طرح هشتاد در صد از مردم آمریکا اضافه درآمد خواهند داشت و با افزایش‌مالیات بردرآمد ثروتمندان و معافیت طبقه متوسط از پرداخت‌مالیات درمقابل‌آنچه که بردرآمد آنها اضافه میشود۱۴ میلیارد دلار در مدت یکسال از طبقه مرفه و ثروتمند به طبقه متوسط ارزانی میشود .

این طرح اقتصادی مك‌گاورن است که خود مدعی‌است‌زندگی اقتصادی طبقه متوسط و طبقه فقیر آمریکائی را بهبود می ـ بخشد ولی هنوز بدرستی معلوم نیست که این طرح با اصول اقتصادی امروزه آمریکا هم ـ آهنگ باشد برای رد یا قبول آن هیچگونه مدرکی در دست نیست و هیچ تضمینی موجود نمی باشد ، مك‌گاورن علاوه بر طرح جدیدی که برای مالیات بر درآمد ارائه داده است ،طرح دیگری برای مالیات بر املاك نیز در سیاست کلی‌اقتصادی خود ادغام کرده است .

مك‌گاورن خواهان افزایش ۱۰۰ در صد مالیات برای‌آرثیه بیش از ۵۰۰ هزار دلار است (میزان این مالیات به نسبت ۷۷ در صد است) وی عقیده دارد که در عوض‌بایدتسهیلاتی فراهم شود که اراضی واملاك در تعلق خانواده ها بمانند و مالیات بر این نوع ارثیه نباید چنان باشد که موجب تحلیل رفتن آنها و خارج شدن از اختیار «ورثه» شود .

جنك ویتنام و مالیات‌ازجمله دو موضوع اولیه مورد علاقه‌ای دهندگان آمریکائی است و بهمین مناسبت است که‌کاندیدا های انتخاباتی آنها را از مباحث اولیه نقطه‌ها و سیاست کلی خود قرار میدهند .مك ـ گاورن نیز چنین کرده است و پس از اشاره به‌این‌دوموضوع مهم به ترتیب اهمیت به‌مسائل دیگر مورد علاقه مردم روی می آورد . «مك‌گاورن» سپس در مرحله سوم از سیاست کلی خود اگر به ریاست جمهوری آمریکا انتخاب شود به‌مسئله بیکاری می پردازد . مك‌گاورن در این باره چنین میگوید :

ـ برای مبارزه با بیکاری باید از سرمایه گذاری کمك گرفت . ما باید تفاوت بین مقدار و میزان واقعی تولیدات و نیاز اقتصادی را از بین‌ببریم و این دو یعنی عرضه و تقاضا را هماهنك سازیم . دولت‌فدرال باید در سال ۱۹۷۲ ده میلیارد دلار بر مبلغ بودجه کنونی‌خود بیافزاید تا بمبارزه با بیکاری اختصاص داده شود .

مك گاورن سپس به‌مسائل دیگری اشاره میکند و در تشریح سیاست کلی خود و اقداماتی که در مراحل اولیه ریاست جمهوری انجام خواهد داد میگوید :

ـ با قانونی شدن فروش و استفاده از «ماری جوانا»مخالف هستم بنظر من باید پلیس با مصرف و فروش و خرید این ماده مخدر نیز چون دیگرمواد مخدر مبارزه کند و دولت باید استعمال آنرا غیر قانونی اعلام کند . ماری جوانا پس ازمدت چند سال اثرات ناگواری بروی سلامت مصرف کننده باقی می گذارد و بهمین علت است که باید مصرف و فروش و خرید آنرا غیر قانونی کرد وبرای عاملین توسعه دهنده استعمال آن مجازاتهائی تعیین کرد .

مك‌گاورن با زندانی کردن کسانی که مواد مخدر استعمال مینمایند مخالف است اومعتقد است که زندانی شدن معتادان بمواد مخدر ممنوع شده اثر بدی بروی جوانان که‌اکثریت مصرف کننده این گونه‌مواد را تشکیل میدهند باقی می ـ گذارد و آنها را با انواع جرم ها در زندان آشنا میسازدزندان درس بدی بجوانان میدهد و نباید معتادان را با دست خود بدین «بد آموزی » سوق دهیم . معتادان بمواد مخدرباید درمان شوند و بعدبر طی‌مراحل مختلف در کلاسهای خاصی به آنها تلقین شود که دیگر نباید به گرد سموم مواد مخدر بگردند .

مك‌گاورن هم‌چنین یك‌طرح جدید برای مبارزه با قاچاقچیان مواد مخدر بخصوص‌قاچاقچیان هروئین در برنامه کلی‌خودارائه داده است . .

سقط جنین

طی این طرح معتادان‌معالجه و قاچاقچیان مجازات‌می‌گردند. مك‌گاورن در مورد موضوع‌مهم دیگر مورد علاقه مردم آمریکا یعنی «سقط جنین» عقیده‌دارد که این‌اقدام یك‌مسئله‌خصوصی است وبه خواسته زن بستگی دارد و باید در مورد آن زن با دکتر خود مشورت نموده‌و تصمیم بگیرد بنابراین‌مسئله‌ای نیست که بتوان در باره آن یك سیاست کلی را پیشنهاد کرد .

مك‌گاورن با آزادی سقط جنین موافق است و پیشنهادمی کند که این امر باید ازجمله مسئولیتهای دولتهای ایالتی باشد .

مك‌گاورن تا کنون بواسطه ارائه این سیاست کلی موفق بوده است و توانسته است‌نسبت بدیگر رقبای خود در انتخابات مقدماتی دمکراتها که‌یك طریق سنجش میزان محبوبیت‌مبارزین انتخاباتی است پیروزیهائی به دست آورد. مك‌گاورن‌در آخرین انتخابات مقدماتی درنیویورك که یکی‌از مهمترین‌انتخابات‌مقدماتی است وبطور کلی‌بروی‌سرنوشت مبارزین انتخاباتی درانتخابات در سطح حزب تاثیر فراوانی دارد نیز از رقبای دیگر خود پیش افتاد . آخرین انتخابات مقدماتی دمکراتها در شهر نیویورك انجام شد . در این ایالت به علت وجود اکثریت یهودی در احزاب جمهوریخواه و دمکرات‌نظر مبارزین‌انتخاباتی در سیاست خارجی نسبت به اسرائیل مورد توجه مردم‌است. مك‌گاورن یکبار در یکی از سخنرانیهای خود گفته بود که میخواهد اگربه‌ریاست‌جمهوری آمریکا برگزیده شد اولین رئیس جمهوری آمریکائی‌باشد که به اسرائیل سفر میکند . این بیانات بر محبوبیت مك ـ گاورن در شهر نیویورك افزود در این شهر که حتی بعضی از دمکراتها به علت سیاست دوستانه نیکسون درقبال‌اسرائیل از طرفداران او هستند . مك ـ گاورن توانست رقبای دیگر دمکرات خود را با اکثریت آراء به عقب بزند. پیروزی مك‌گاورن در آخرین انتخابات مقدماتی درشهر نیویورك‌شانس او را برای کسب عنوان‌نامزدی حزب دمکرات در انتخابات ریاست جمهوری آمریکاافزایش داد . مك گاورن پس از این پیروزی تا آغاز انتخابات در سطح حزب که در شهر«میامی» انجام میشود فعالیت تبلیغاتی وسیع و پردامنه‌ای را درایالات آمریکا دنبال خواهد کرد و کوشش میکند که بتواندنظر صاحبان آراء را در انتخابات‌در سطح‌حزب بخود جلب کند .

پیروزی مك‌گاورن مردی که در آغاز مبارزات انتخاباتی‌اخیر آمریکا یکی از گمنام ترین چهره های سیاسی آمریکا بود ، او را تنها مبارز پیشتاز دمکراتها معرفی میکند و به این ترتیب با پیروزیهای‌دیگری که او در انتخابات مقدماتی پیشین بدست آورده است‌امید بسیار میرود که او فامزد حزب دمکرات درانتخابات‌آینده آمریکا باشدوبا نیکسون برای احراز مقام ریاست جمهوری آمریکا بمبارزه برخیزد .

سناتور پیروزمند

این سناتور مك‌گاورن است که لبخند پیروزی چهره او را پوشانده است . این عکس درلحظه‌ای گرفته شد که نتایج انتخابات مقدماتی در نیویورک اعلام شده و مك‌گاورن میرود تا خبر آن را به طرفداران خود بدهد .

عکس رادیوئی اطلاعات

در بین ملت آمریکا براثر جنك ویتنام پدید آمده با تضمین اتحاد و اتفاق تمام ملت آمریکا پایان دهد . مك‌گاورن همچنین مدعی شده است پس از آنکه رئیس جمهوری‌آمریکا شد ، طی یك تلاش وسیع کاری خواهد کرد که تمام مردان آمریکائی که بعلت‌خود داری از خدمت در ارتش و به علت مخالفت با جنك ویتنام زندانی گردیده‌اند از برکت یك عفو عمومی از زندانها آزادو از مجازات بخشیده شوند .

طرفداران و مشاورین‌مطبوعاتی مك‌گاورن عقیده دارند که با پیروی‌ازاین سیاست مك‌گاورن اگر به عنوان رئیس جمهوری آمریکا انتخاب شود ، لینکلن دومی خواهد شد که در زمان درگیری جنك داخلی آمریکا فراریان از خدمت را که می‌ـ خواستند به برادر کشی دست بزنند بخشید وقتی لینکلن به قتل رسید آندره جانسون‌معاون او رئیس جمهوری آمریکا شد و او نیز از سیاست عفو و بخشش لینکلن در سال ۱۸۶۸ پیروی کرد .

مالیاتها

مك‌گاورن همچنین یك‌سیاست جدید مالیاتی را نیز به عنوان طرح جدید اخذ مالیات تهیه کرده است که‌درصورت‌پیروزی در انتخابات ریاست جمهوری آنرا بمرحله اجرا خواهدگذارد آنطور که مك‌گاورن در باره سیاست جدید اخذ مالیات‌خود توضیح داده است پس ازاجرای این سیاست جدید ثروتمندان آمریکائی‌مالیات‌بیشتری‌خواهند پرداخت و در نتیجه به همان نسبت افزایش مالیات‌ثروتمندان از مقدار مالیاتی که‌طبقه‌متوسط آمریکائی می پردازد کاسته میشود . مك‌گاورن گفته‌است که‌برای کسب عنوان نامزدی ریاست جمهوری‌آمریکاازطرف حزب دمکرات تلاش میکند از آغاز مبارزات انتخاباتی مخالفت خود را با ادامه جنك ویتنام اعلام داشت گفت که اگر در انتخابات پیروز شود و به‌عنوان رئیس جمهوری آمریکا به کاخ سفید راه یابد ، اولین کار او در زمینه پایان دادن به جنك ویتنام خواهد بود . او در سخنرانیهای خود گفت در صورت نشستن بر مسند ریاست جمهوری به شرکت نیرو های آمریکائی در جنك ویتنام بطور کلی پایان میدهد ، تمامی سربازان ، افسران و افراد وابسته به ارتش آمریکا را در ویتنام به وطن باز گشت خواهد داد و بطور قطع ترتیبی خواهد داد که تمام زندانیان آمریکائی که در زندانهای ویتنام شمالی هستند ، آزاد شوند. مك‌گاورن در تشریح سیاست کلی خودبه عنوان رئیس جمهوری آمریکا گفته است که پس از این اقدامات سعی خواهد کرد ،دو دستگی ها و تفرقه هائی را که جورج‌مك‌گاورن که برای

از: لوموند

بنگلادش: آتش انقلاب خاموش شده‌است

روزچهارشنبه ۷ تیربانو گاندی نخست وزیرهند و پرزیدنت ذوالفقار علی‌بوتو برای نخستین بار پس از جنك شبه‌قاره هند، در منطقه «سیملا» در خاك هند با یکدیگر ملاقات می‌کنند.وزیرامورخارجه هند گفته است که‌دستورمذاکرات سران دوکشوربدرخواست‌پاکستان‌منتشرنخواهد شد. رئیس جمهوری پاکستان نیز روز یکشنبه تاکید کرد که در باره اصول سیاسی کشورخود از جمله حق‌خود ـ مختاری مردم کشمیر به هیچگونه‌سازش تن‌درنخواهد داد . ضمنا در محافـل نزدیك به دولت هند گفته می شودزدو خورد های اخیرایالت «اوتارپرداش » بین مسلمانان وهندیها که‌منجر بـه کشته‌شدن۲۴ نفر گردید نتیجه‌تحریکات جناحهای افراطی بمنظور خرابکاری در کنفرانس عالی هندوپاکستان است .

ازسوی دیگربموجب گزارشی که‌ژرار ـ ویراتل‌فرستاده‌ویژه لوموند از داکـا مخابره کرده در برخورد های‌مسلحانه‌ای که‌بین ماموران پلیس‌ونیرو های «شبه نظامی» عوامی لیك (یالعل‌باهی‌نی) روی داده‌دست کم‌بیست‌و شش نفر و بموجب بعضی‌گزارش ها دویست‌نفر در «خولنا» کشته‌شده‌اند . در چنین شرایط‌است که خانم‌گاندی وپرزیدنت بوتو برای‌گفتگو درباره مسائل شبه‌قاره پشت یك میز قرار می گیرند.

اکنون‌افرادوابسته به «لعل باهی‌نی» کنترل منطقه «خولنا»را در دست‌دارندو مبارزه دامنه‌داری رابرای تصفیه« عناصر نامطلوب »آغاز کرده‌اند .

یك روشنفکربنگالی در باره اوضاع بنگلادش چنین می گوید : « بعقیده محافل دولتی اوضاع در داکا کاملا روبراه‌است . شبها می‌توان‌بدون احساس خطر تاساعت دوبعد از نیمه شب‌درخیابان های شهر گردش کرد وبهای برنج بیوسته رو به تنزل‌است .

ولی‌کسی از اوضاع شهرستان ها ودهکده ها اطلاع ندارد‌برخی ازوزیران هرگز باین‌مناطق‌قدم نمی گذارند و روستائیان ناراضی تهدیدکرده‌اند که نمایندگان خودرا خواهندکشت . »

گفته های این روشنفکر نشان می دهد که‌شش ماه پس از آزادی‌بنگلادش آن شورو هیجان میهن پرستی که‌ملت راوادار به رستاخیز کرد و نشسته دوران انتظارات و توقعات واهی از بین رفته است‌بدون آنکه از این‌شور و هیجان برای تجدید ساختمان ملی استفاده شود.

بنگلادش که هنوز از نتایج‌مرگبار جنك‌داخلی رنج‌می برد ودربرابرمشکلات سیاسی‌و اقتصادی شدیدی قرارگرفته است.

باند های مسلح‌گاه بیگاه درمناطق مختلف‌دست به تاخت‌وتاز میزنند درماه ژانویه ، تاسیس یك سازمان‌چریك‌ملی اعلام شد ولی هدف دولت‌این بود با تشکیل سازمان چریکی این عده راخلع سلاح کنداماتاکنون هزاران نفر ازآن هاحاضر به تحویل سلاحهای خـود نشده‌اند . درحال حاضر تعداد «چاول گران » بمراتب بیش‌از تعداد ماموران پلیس‌است و ظاهرابرای مبارزه بااین اوضاع‌واحوال‌است که دولت‌بنگلادش به‌تازگی یك «سپاه داوطلب» درمناطق روستائی ویك «گاردسرخ یاارتش سرخ» در مناطق صنعتی به وجود آورده‌است. این‌ارتش های خصوصی ماموریـت خواهند داشت‌که در محافل روستائی کارگری‌ودانشجوئی‌جلوی‌نفوذ«افراطیون» رابگیرند.

دستور تیراندازی

مجیب‌الرحمن اخیرا در یك نطق رادیوئی به نیروهای خود فرمان داد هرکس را که در صدد اخلال و آشوب برآیدوبویژه «ناکسالیت»ها (طرفداران مائو) را بضرب گلوله از پای‌درآورند.

وی بعدا به خبرنگاران خارجی توضیح داد‌که«مخصوصا نام«ناکسالیت» ها را بزبان آوردم زیرا راهزنان و آشوبگران هنگام توجیه عملیات‌خویش خود را «ناکسالیت» معرفی میکنند .»

از سوی دیگر اختلافاتی که در زمان جنك‌بین‌جنگجویان وسیاستمداران بوجود آمده بود اکنون کاملا علنی شده است . کسانی که در آن موقع عملیات چریکی را رهبری میکردند و اکنون دستشان از قدرت کوتاه شده است سخت ناراحت شده‌اند . سرگرد جلیل قهرمان نبردهای «خولنا» به‌خاطر اینکه جرات آنرا پیدا کرده است که علنا هندیها رابه انتقال سلاح‌های‌جنگی نیروهای پاکستان و سازو برك کارخانه های منطقه «خولنا» به هند متهم کند دستگیر شده است .

مجیب‌الرحمن که‌درعین حال هم‌مقام نخست‌وزیری و هم مقام رهبری‌حزب را بعهده دارد برای‌حل مشکلات‌بنگلادش روزانه پانزده ساعت کار میکند .

وقتی که مفهوم سوسیالیسم را در بنگلادش از وی میپرسند در پاسخ‌می گوید «سوسیالیسم در دموکراسی.»

نخست‌وزیر بنگلادش به مناسبت نخستین سالگرد«نژادکشی» دریاکستان بسیاری از موسسات صنعتی بانك هـا شرکت های بیمه و حمل‌و نقل در رودخانه ها را ملی کرده است ایـن موسسات اغلب به پاکستانیها تعلق‌دارد و تعداد آنها به چهارصد و هفده می‌ـ رسد .

اما منافع خارجی ها در بنگلادش‌نیز مشمول این تصمیم شده است این تصمیم سبب شده است ملیون‌بنگلادش که دارای منافع صنعتی یامالی بوده‌اند به‌جناح مخالف به‌پیوندند و برخی‌ازآنها موجودی خود را در راه خرید طلا یا «ساری» های گران‌قیمت از کلکته صرف کنند .

بطور کلی‌اقدامات شتابزده‌مجیب‌الرحمن یك اقتصاد سالم در بنگلادش بوجود نیاورده بلکه بیشتر بر هرج‌و مرج اقتصادی افزوده است در حالیکه‌اقتصاد (پاکستان شرقی سابق) قبلا‌براثر جنك و قطع رابطه‌باغرب بشدت‌دچار بی‌نظمی شده بود .

از لوموند

از: پروفسور واتیکیوتیس استاد علوم سیاسی‌دانشگاه‌لندن
ترجمه : علی‌اکبر کسمائی

پیکار در خاورمیانه

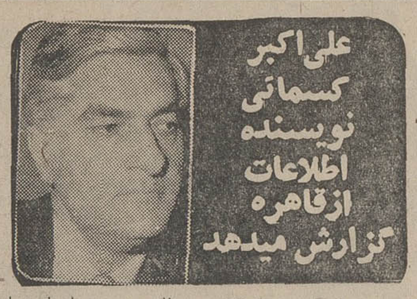

علی‌اکبر کسمائی نویسنده اطلاعات ازقاهره گزارش میدهد

پرفسور واتیکیوتیس‌استاد علوم سیاسی مرکز مطالعات‌و تحقیقات شرقی و آفریقائی دانشگاه لندن و مولف کتاب های «انقلاب‌مصر» و «ارتش مصر و سیاست» و «نظریه فاطمیون درباره دولت»بنا‌ز کی کتابی بعنوان «پیکار در خاورمیانه» برشته تحریر کشیده که نتیجه مسافرت و بازدید های سال ۱۹۷۱ اودر خاورمیانه و گفتگوها و مذاکرات او با بسیاری از رهبران این منطقه است. از آنجا که این استاد انگلیسی رایکی از صاحبنظران امور مشرق زمین خاصه‌خاورمیانه میدانند ، بیفایده نیست ببینیم درباره پیکار اعراب‌و اسرائیل که یکی از مسائل حاد سیاست روز در جهان امروزاست‌چه‌نظر‌دارد ونظریه او در این باره ازجانب‌اعراب خاصه مصریان چگونه‌تلقی شده است :

سیاست عربی‌از ایده‌ئولوژی وحدت اعراب سرچشمه‌میگیرد که شکل دهنده ثروه عرب در برابر اسرائیل است هرچند که در روابط میان‌دولتها وحکومت های عرب و رهبری نظامهای مختلف کشور های عربی برای وحدت مبارزه‌با اسرائیل‌چندان تاثیری نداشته است . کشور های مجزای عرب که میخواهند قوم واحدی را تشکیل دهند ، پیوندهای میان خود راپیچیده‌تر ساخته‌اند .

بعبارت دیگر ، دولت های عرب و رهبران آنها ضروری دیده‌اند که سیاست خود را در حدود چهارچوب قوم‌واحد عربی که وجود ندارد ، تعبیر وتفسیر کنند و حال‌آنکه بیشتر به مصالح و منافع خاص خود و دولت منفرد خویش توجه‌دارند. بدینگونه نوعی تضامن‌وتعاون فرضی میان‌عرب، صنعت‌سیاست را درطول بیست‌وپنج سال‌اخیر بتعویق افکنده است !

این‌سیاست خام‌و ایده‌ئولژی ناکام ، سلاح دهشت‌باری برای ویرانی و تبلیغات میان‌نظامهای گوناگون عربی پدید آورده است .

البته وحدت اعراب رابعنوان یك بافت احساسی و عاطفی و همچنین سیاسی که سیاست کشور های عرب را به حرکت واداشته است ، نمیتوان منکر شد و نادیده گرفت . اما این وحدت که باید نیروی فعالی باشد ، باوقایع و حقایقی که در منطقه حکمفرماست و پراکندگی و ازهم‌پاشیدگی‌دنیای عرب را میرساند ، متناقض است .

عوامل پراکندگی و از هم پاشیدگی‌باعوامل دیگرتاریخی که از دورانهای اسلامی قرون وسطی باقی مانده است مانع پدید آمدن دولت به معنای امروزین آن‌دربسیاری ازکشور های عربی است . **درکشورهای عربی جز سلطه زعیم یا نفوذ ارنس چیز دیگری وجود ندارد همچنانکه در دولتهای اسلامی قدیم امر براین جاری بوده است ...و دیگر از بنیان های اجتماعی و سیاسی‌و قانونگذاری که مردم از خلال آنها در حکومت شرکت کنند، خبرو اثری نیست** تنها درمصر چنین بنیادهائی وجود داردو در دیگر کشور های عربی آنچه هست، گروههای عشایر و قبایل و اقلیتهای پراکنده است .

بحران خاورمیانه ازاختلاف های درون کشور های عربی و میان خودواین کشور هاسرچشمه میگیرد . حتی اگر به‌برخورد عرب و اسرائیل به اعتباربخش متکاملی از پیکار کلی عرب بنگریم ، میتوان گفت که‌این پیکار تاپس‌از تصفیه قضیه‌عرب و اسرائیل نیز همچنان پایدار خواهد ماند و ازیمرو بحران خاورمیانه باحل مساله اعراب و اسرائیل بپایان نخواهدرسید.

اختلافات درونی

بحران خاورمیانه پیش‌و پس‌از هرچیز ، یك بحران عربی و ثمره اختلافهای شدید کشور های عرب در درون خود آنهـا و هریك از آنها با دیگری است و همچنین از اختلافهای شدیدی که اعراب بطور کلی با بسیاری از کشور های‌جهان دارند ، سرچشمه میگیرد . در این میان‌برخورد‌عرب‌و اسرائیل را میتوان بخشی از نزاع‌عمومی اعراب دانست که وقتی این نزاع وجود داشت پدید آمد و چه بسا که وقتی از میان رفت نیز همچنان وجودداشته باشد .

اختلاف کشورهای عرب از تفاوت نظامهای حکومتی آنها و گوناگونی ادیان‌و احیانا تعارض‌ـ های مسلکی و مذهبی نظیر سنی و شیعی و زیدی و علوی ، و نیز اختلافهای اقلیتی نظیر اختلاف اقلیتهای کرد و بربر و قبیله‌های جنوب سودان ، و نیز اختلاف میان مردم صحرانشین یا دهات با مردم شهر ، و اختلاف میان مردمی که درآمد کم دارند با مردمی که درآمدهای سرشارشان را نمی‌دانند چگونه خرج کنند، و اختلاف میان اعرابی که نفت دارند با اعرابی که نفت ندارند، و اختلاف میان پیروان مفهـوم اسلامی قومیت عرب و مفهوم‌مدنی قومیت‌عرب‌ـ مفهومی‌که‌عبدالناصر پرچمدار آن در سالهای اخیـر بود ، سرچشمه میگیرد .

در خلال پانزده سالی که فقط یک جنگ میان اعراب واسرائیل رخ داد ، چهار جنگ میان خود اعراب اتفاق افتاد : ۱ـ جنگ داخلی در لبنان بسبب اوضاع جمعیت آن ۲ـ جنگ داخلی در یمن بسبب اختلاف شافعی‌ها و زیدی‌ها ۳ـ جنگ بین الجزایر و مراکش ٤ـ جنگ بیـن کشور پادشاهی اردن و فلسطینیها ..

یکی از نویسندگان روزنامـه «الجمهوریه» چاپ قاهره نوشته است که گرچـه پروفسور «واتیکیوتیس» اوضاع منطقـه خاورمیانه‌عربی‌رابخوبی‌وصف‌میکند و بسیاری از وقایع و رویدادهای آنرا که بدان اشاره نمود میتوان درست دانست ولی درعین حال چند نکته اساسی را درضمن این توصیف ، تعمدا یا به اشتباه ، نادیده و ناگفته گذاشتـه و از آنجمله اتحاد جمهوریهای عربـی است که در میان تیرگی‌های‌ناشی از اختلافهای‌اعراب، نقطه‌روشنی بشمار می‌آید . همچنین درباره بقای ارزشهای دیرینه حکومت اسلامی فراموش کرده است که کوششهای گرانبهائی هم اکنون در بسیاری از کشورهای مترقی عرب برای تطبیق اسلام باجهان امروز بعمل می‌آید تا تعارضهای ظاهری آن با تمدن کنونی ازمیان برداشته شود . از این گذشته پروفسور «واتیکیوتیس» نفـوذ استعمارراداستمرارشیوه‌های‌کهن نادیده گرفته است . با اینهمه به اعتقاد این نویسنده مصری کتاب اخیر پروفسور « واتیکیوتیس » بسیاری از بیماریهای خطرناك کشورهای عرب رابخوبی نشان داده است: بیماریهائی که‌کشور‌ـ های عرب خود باید درپی درمان آن باشند .....

وقتی که فرخ زاد شبیه جن میشود

جمعه بازار

این هفته برنامه سرگرمی روز جمعه را با اجرای ژاله و فریدون فرخزاد می‌شنویم. تهیه برنامه جمعه بازار را شاهرخ نادری بعهده دارد و این بار در اجرای نمایشنامه‌ها و قطعات فکاهی و رادیوئی جمعه بازار تابش ـ مرتضی احمدی ـ مهین شهرجردی ـ قدکچیان ـ مهین بزرگی ـ ناجی احمدی ـ امیرفضلی ـ مورین ـ پوراحمد و مقبلی شرکت دارند.

ترانه‌ها در جمعه بازار

دوباره آفتاب میشود «ترانه تازه وابتکاری فرخزاد است که با شعری از فروغ فرخزاد تنظیم شده است. «شنای» خواننده ترک یک ترانه از کشور ترکیه را میخواند.

گیتی میهمان برنامه دو ترانه تازه بنامهای «شکوه سبزه‌زار» که همان سنفونی ۴۰ موزارت است و ترانه دل بوالهوس را میخواند.

فریدون فرهی ترانه بادبادک را اجرا میکند.

واز نادر مدیری ترانه «دریغ از آنکه تنها ماند» را می‌شنویم.

سپس تازه‌ترین آهنگ روز اروپا را می‌شنویم که از گروه روتینگ استونز است.

یک ترانه عامیانه بنام «دختر همسایه» از نصیری خواهیم شنید. مهستی ترانه جدیدی بنام «گل همراه نیستم» را خواهد خواند.

از امیر رسائی ترانه «امروز وفردا» وترانه دیگری از فرخزاد با شعری از فروغ بنام «بعد از من» پخش میشود.

الهه نیز میهمان برنامه است و ترانه‌های «ای‌وای» و بارونه بارونه را می‌خواند علی نظری آواز «دلم میلرزه» را.

ویلسن ترانه جدید دنیا اینجور نمیمونه وبالاخره سلی بایک آهنگ افغانی و ترانه باسم «حمدی فیل» آخرین ترانه جمعه بازار را اجرا میکند.

نمایشنامه‌ها و قطعات رادیوئی جمعه بازار

ـ یادداشتهای کوچک «مجموعه‌ای از نکات دقیق و جالب اجتماعی است مساله هواپیما دزدی که موضوع روز است مورد بحث قرار میگیرد.

دوستان رادیوئی چاله چوله‌های شهر را که در زمینه ترافیک مسئله جهانی شده است بعنوان آثار باستانی به توریستها نشان میدهند.

دستگاه دروغ‌سنج جمعه بازار این هفته نیز بسیاری از مسائل رافاش میکند.

ـ شعبده‌بازی نیز از جمله برنامه های جمعه بازار است.

گل‌وبلبل با اجرای قدکچیان مطلب جالب و شنیدنی این برنامه است.

ـ رپرتاژ این هفته اختصاص دارد به خانه‌ای که در میدان حسن‌آباد هست و گروهی معتقدند که در این خانه جن هست و ریرتر رادیو به این خانه میرود وبا مردم واهالی در اینمورد گفتگو می‌پردازد ویکی از ساکنان این خانه معتقد است که فرخزاد شبیه جن است.

گیتی آهنگ تازه میخواند

بهترین های هفته

«بهترین»های این هفته را لیزانتخاب کردیم. «کشف هند» «خواهم که رسوابشی» «زمانی که همه از ته دل می نقاشی خانه آفتاب» «نمایشنامه خندیدند» «نمایشگاه آثار وخبر مربوط به فستیوال برلن از بهترین های هفته بودند که شرح آنرا درزیر می ـ خوانید.

کتاب

«کشف هند» بهترین کتاب هفته بود و ریسنده این کتاب جواهر لعل نهرو مترجم آن محمود تفضلی است این کتاب در دوجلد وازانتشارات امیرکبیر است در این کتاب فلسفه تاریخ و ناسیولیزم هند بازشناسی می‌شود.

ترانه

ترانه و آهنگی شنیدیم از حمیرا خواننده خوب ماکه وسعت صدا وشیوه اصیل آوازش همیشه گوشنواز بوده است ومتاسف شدیم که ایشان هم بدنبال بقیه هنرمندان به خواندن اشعار مبتذل عامیانه رو کرده‌اند و به آهنگهای کوچه وبازارتن داده‌اند.

شنیدن این ترانه و آهنگ که از زبان خواننده های عامی برازنده بود و شاید اگر سوسن خوانده بود بهترین ترانه بود خاطره شیرین آهنگهای اصیل باحقی وتجویدی وترانه های بیژن ترقی را از خاطر ما بردو متاسفانه باید بنویسیم خانم حمیرا خیلی دیر به خوانندگان کوچه و بازار پیوسته‌اید، این هم شعر

فروزان

تصنیف برای ملاحظه دوستان:
«خواهم که رسوابشی»
عاقبت زندگی دوروزه
کاری تو کردی که دلم بسوزه
من رو بدنبال خودت گشوندی
جای صفاغم تو دلم نشوندی
خواهم خداخوارت کنه ـ
پیوسته آزارت کنه
خواهم که رسوابشی ـ تاک و تنهابشی (۲)
هرچه بلا بود به جان خریدم
از تو وفائی بخدا ندیدم
رفتم ودیگر زتو دل بریدم
خواهم که رسوابشی ـ تاک و تنهابشی (۲)
عاقبت زندگی دوروزه
کاری تو کردی که دلم بسوزه

فیلم

«زمانی که همه از ته دل می‌خندیدند» فیلم انتخابی این هفته برای «بهترین» ها است. این فیلم مروری است در تاریخ سینما با معرفی کمدین های بزرگ چون چارلی چاپلین باستر کیتون ـ لورل هاردی و دیگران. فیلم علاوه بر جنبه های تفریحی یك برداشت کلی از کمدی بوف را در اختیار بیننده قرار می‌دهد.

وازمیان فیلمهای فارسی که بپرده سینما است خاطر خواه پرفروش ترین فیلم هفته بود دراین فیلم که از داستان نوشته ارونقی کرمانی اقتباس گردیده وامیرشروان آنرا کارگردانی کرده است. فروزان، ملك مطیعی وبهمن مفید ایفاگر نقش های اصلی فیلم هستند.

نمایشگاه

بهترین نمایشگاه این هفته متعلق به نمایشگاه آثار نقاشی درزمینه اکسپرسیونیسم کارهاو آثار فوق‌العاده‌ای را ارائه داده‌است.

خبر

خبر مربوط به شرکت فیلم های ایرانی در فستیوال برلن جالب‌ترین خبر هفته درزمینه هنراست که خبرنگار اطلاعات درآلمان برای اولین بار با آقای «باور» رئیس فستیوال دراین مورد گفتگو کرده بود که گزارش آن بطور اختصاصی درروزنامه اطلاعات درج شد.

دفتر آدینه

هر هفته روزهای جمعه از ساعت ۱۰ر۵ بامداد دفتر آدینه» را از برنامه دوم رادیو میشنویم و برنامه دفتر آدینه این جمعه شامل قطعات زیر است :

ـ حکایتی از تذکره لطایف الطوایف.
ـ سخنی پیرامون زندگی مسعود سعد سلمان.
ـ خبری درباره فیلمی که درباره موسولینی درایتالیا ساخته شده است.
ـ شعری از پالو نرود شاعر کشور شیلی به ترجمه‌ی همایون نوراحمر.
ـ گفتگوئی با شاهین فرهت
ـ سخنی پیرامون دوستی «روی‌رولان» و «هرمان هسه».
ـ شعر دعای بچه کوچولوی آفریقائی به ترجمه عبداله توکل.
ـ و یک داستان آفریقائی به ترجمه قاسم صنعوی

مهستی

جنگ شب

ساعت ۵ر۲۱ پنجشنبه ـ رادیو ایران. با یک برنامه انتقادی درباره تئاتر امروز ایران برنامه جنگ شب را که فرهنگ فرهی آنرا تهیه میکند، آغاز میشود.

در این برنامه عباس جوانمرد و جعفر والی شرکت دارند و مرور کوتاهی میکنند در کارنامه تئاتر در فصل گذشته.

بدنبال بحث درباره غزل این بار با حسین منزوی شاعر امروز گفتگو میشود و غزلی از سروده‌های شاعر را میخوانند و بدنبال آن از محمد نوری ترانه عاشقانه‌ای را که شعر آن از فروغ فرخزاد است می شنویم.

بمناسبت سفر «اشتوکهاوزن» آهنگساز پیشتاز آلمانی به تهران گفتگوئی با او بعمل می‌آید و قسمت کوتاهی از قطعه «سرودهای» او را که در جشنواره هنر شیراز امسال اجرا خواهد شد خواهیم شنید.

بمناسبت زاد روز «ارنست همینگوی» فرهنگ فرهی در باره همینگوی و آثارش به بحث میپردازد ودرپایان قصه کوتاهی از او را میخواند.

عبدالعلی وزیری نوازنده و خواننده قدیمی خاطره‌ای از نخستین سالهای فعالیت هنری خود میگوید و با صدای خسته خود ترانه‌ای نیز خواند.

کارگردان برنامه کامبیز وحیدی از استودیو مصاحبه تلفنی کوتاهی با مهستی بعمل می‌آورد و از مهستی تازه‌ترین ترانه‌اش را بنام (دل دل کشت مرا) به دوستداران صدایش هدیه می‌کند.

جنگ شب از تصمیم تازه وزارت فرهنگ و هنر درمورد ایجاد ضوابط تازه درسینمای ایرای بایکی از مسئولان وزارت فرهنگ و هنر گفتگو مینمایدو برای اولین بار جنگ شبیک صندوق شکایات دایر کرده است که نظریات انتقادی مردم را منعکس میسازد و در برنامه امشب شکایت مردم در باره تلفن، راهنمائی رانندگی و گرانفروشی مطرح میشود.

تلویزیون امروز وفردا

نمایشگاه جمجمه در فرانسه

فیلم سینمائی

ساعت ۱۰ر۲۲ برنامه شبکه (پنجشنبه).

داستان امشب: یاران شب وحشت.

با شرکت آن باکستر ـ پاتریک اوئیل.

این فیلم ماجرای اجتماعی چند بیمار روانی است که بنا به تجویز پزشک معالجشان بابیان خصوصیات شخصی واظهار حقایق در صدد بهبود بیماری خود برآمده‌اند ناگهان در این گیرودار و تلاش پزشک برای معالجه بیماران قتلی اتفاق می افتد که داستان را دگرگون میکند وماجرا بصورتی دیگر دنبال میگردد.

مجله نگاه

مجله نگاه برنامه تلویزیونی این هفته که پرویزخالویان آنرا تهیه کرده است شامل: سخنی پیرامون تهران قدیم وجدید و هفت‌چنار همراه با فیلم ـ فیلمی ازنمایشگاه جمجمه در فرانسه ـ سخنی پیرامون تعمیرگاههای اتومبیل و نظرات مردم ـ فیلمی از نمایش مد در فیلیپین ـ سخنی پیرامون ورزش جودوهمراه بافیلم ـ چگونگی معالجه افرادی که نقص عضو دارند. و یک ترانه ازپگی مارش است که در این ساعت می بینیم ومی شنویم اجرا کننده برنامه تلویزیونی مجله نگاه ژیلا خواجه‌نوری است.

شو فرخزاد

فرخزاد وفرشته

ساعت ۲۱ر۰۵ برنامه شبکه (جمعه).

ناسیونال شو این هفته را با ترانه‌ای از فریدون فرخزاد باسم «چرا هیچکس نمیخواد حرفمو باور بکنه» آغاز میشود وپس از گفتگوئی با فرشته ترانه «مگه نبود» را از این خواننده می شنویم همایون هنرپیشه فیلمهای فارسی از تپلی سینما حرف میزند وسپس پوران پس ازگفتگوئی با فرخزاد ترانه «ویرون بشی ایدل» را اجرا خواهد کرد ورزشکاران میهمان این برنامه عزیز اصلی وامیدروشن زاده (فرزند پوران وروشن زاده) هستند هایده نیز دراین برنامه شرکت دارد وترانه «این روزها» را میخواند و آنگاه توران مهرزاد شعری از فروغ را دکلمه میکند که فریدون فرخزاد همین شعر را با آهنگی نو که برای آن تدارک دیده است اجرا مینماید.

برادران کارامازوف

ساعت ۲۲ر۰۰ برنامه دوم پنجشنبه.

برادران کارامازوف شاهکار فئودور میخائیلویچ داستایوسکی» نویسنده نامدار روسی و یکی از ده رمان بزرگ قرن اخیر اینک بصورت فیلم تلویزیون درآمده‌است که از این هفته نمایش آنرا در تلویزیون ملی ایران برنامه دوم مشاهده خواهیم کرد.

برنامه شبکه تلویزیون

پنجشنبه

۱۶ـ۴۵ اسلاید و موزیک
۱۶ـ۵۸ سلام شاهنشاهی و اعلام برنامه
۱۷ـ۰۰ پخش مستقیم مسابقه شنای ارتشهای جهان
۱۹ـ۳۰ دانش
۱۹ـ۵۵ مسابقه چهره‌ها
۲۰ـ۳۰ مشروح اخبار همراه با فیلمهای خبری
۲۱ـ۰۵ دنیای یکزن
۲۱ـ۳۰ قرعه‌کشی
۲۲ـ۱۰ فیلم سینمائی
۲۳ـ۴۵ آخرین اخبار

جمعه

۱۰ـ۴۵ اسلاید و موزیک
۱۱ـ۰۰ سلام شاهنشاهی و اعلام برنامه
۱۱ـ۰۴ کارگاه موسیقی
۱۱ـ۲۰ پسر سیرک
۱۱ـ۵۰ سرزمین عجایب
۱۲ـ۴۰ آفتاب مهتاب
۱۳ـ۴۰ مجله نگاه
۱۴ـ۱۰ موسیقی ایرانی
۱۴ـ۳۰ اخبار
۱۵ـ۰۰ فیلم سینمائی
۱۶ـ۳۰ ترانه های شاد
۱۷ـ۰۰ پخش مستقیم مسابقه شنای ارتشهای جهان
۱۹ـ۰۶ جستجو
۲۰ـ۳۰ اخبار
۲۱ـ۰۵ ناسیونال شو
۲۲ـ۱۰ بالاتر از خطر

نیمروز شنبه

۱۳ـ۰۰ اخبار
۱۳ـ۱۱ محله پیتون
۱۴ـ۰۰ دانش
۱۴ـ۳۰ اخبار

برنامه دوم تلویزیون

پنجشنبه

۱۹ـ۳۴ اخبار
۱۹ـ۴۰ نیکلاس نیکلبی
۲۰ـ۰۵ روزها و روزنامه‌ها
۲۰ـ۳۰ موسیقی ایرانی
۲۱ـ۰۰ شماو تلویزیون
۲۱ـ۳۰ اخبار
۲۲ـ۰۰ برادران کارامازوف (قسمت اول)
۲۲ـ۲۵ درآمدی بر حکمت معنوی

جمعه

۱۹ـ۱۵ اسلاید و موزیک
۱۹ـ۲۰ سلام شاهنشاهی و تاج‌جونز
۱۹ـ۳۴ داستان سفر
۲۰ـ۱۰ فرستاده
۲۰ـ۳۵ رویدادهای هفته
۲۱ـ۰۰ اخبار
۲۱ـ۳۰ شبهای تهران
۲۲ـ۰۰ درآمدی بر حکمت

تلویزیون آموزشی

جمعه

۸ـ۰۰ ترانه‌ها وچشم‌اندازها
۸ـ۳۰ سلام شاهنشاهی و اعلام برنامه
۸ـ۳۵ نیایش
۸ـ۴۵ برنامه کودکان
۹ـ۱۵ برنامه هنری
۱۰ـ۳۰ مسابقه اطلاعات عمومی
ـ ضرب‌المثل شعر مصور
۱۱ـ۰۰ فیلم سینمائی

شنبه

۸ـ۰۰ ترانه‌هاو چشم‌اندازها
۸ـ۱۵ سلام شاهنشاهی و اعلام برنامه
۸ـ۳۵ نیایش
۸ـ۴۵ شاهنامه فردوسی
۹ـ۱۵ برنامه هنری
۹ـ۳۰ فیزیک برای همه
۹ـ۵۵ مکالمه انگلیسی
۱۰ـ۱۰ طبیعی برای همه
۱۰ـ۳۵ فیلم آموزشی
۱۰ـ۵۰ شیمی برای همه
۱۱ـ۱۵ برنامه هنری
۱۱ـ۳۰ مکالمه فرانسه
۱۱ـ۴۵ بخوانیم و بنویسیم
۱۲ـ۰۵ فیلم داستانی

برنامه تلویزیون امریکا

پنجشنبه

۱۷ـ۳۰ سه پسر من
۱۸ـ۰۰ رویدادهای هفته
۱۸ـ۱۰ برنامه نمایش
۱۹ـ۵۰ تازه‌واردها
۲۰ـ۴۰ افراد شجاع
۲۱ـ۳۰ پری‌میسن
۲۲ـ۲۵ پنجشنبه‌شب درسینما

جمعه

۱۳ـ۰۰ زندگی همین است
۱۳ـ۳۰ کریستوفرها
۱۴ـ۳۰ بازی هفته
۱۶ـ۳۰ برنامه مخصوص
۱۷ـ۰۰ سه پسر من
۱۷ـ۳۰ برنامه لوسی
۱۸ـ۰۰ رویدادهای هفته
۱۸ـ۱۰ بیلیارد
۱۹ـ۰۰ دنیای حیوانات
۱۰ـ۲۵ بیل آندرسن
۱۹ـ۵۰ تالار موسیقی کرافت
۲۰ـ۴۰ بونانزا
۲۱ـ۳۰ جلوی دوربین
۲۲ـ۱۰ جمعه شب درسینما

برنامه دوم رادیو

(ساعات پخش موسیقی بطریقه استریوفونیک)

۶ـ۳۵ موسیقی بامداد
۹ـ۰۰ موسیقی کلاسیک
۱۲ـ۰۰ موسیقی کلاسیک
۱۶ـ۰۰ آهنگهای روز
۱۷ـ۰۰ موسیقی کلاسیک
۱۸ـ۰۰ موسیقی فیلم
۲۱ـ۰۰ موسیقی کلاسیک
۲۳ـ۰۰ موسیقی ایرانی

شما آقا . . . آیا میخواهید محبوب همه باشید وهمه شمارا ستایش کنند؟

این نام را در مغز خود ثبت کنید

EAU FRINGANTE ادوکلنی از D'ORSAY پاریس

ومطمئن باشید معشوقه‌تان، محبوبتان، نامزدتان و همه آنکسانیکه مورد توجه شما هستند این نام را در مغز خود ثبت کرده‌اند.

(اوفریگانت) ادوکلنی مردانه که هر مردی باید نام آنرا در مغز خود ثبت کند.

نماینده انحصاری محصولات دورسی در ایران آلبرت شماره ۱۲ خیابان شاه عباس (طبقه سوم)
تلفن های ۸۳۳۷۸۵ ـ ۸۳۳۷۸۱

جعبه‌های چوبی رابدور بریزید زیرا ازاین پس

جعبه‌های پلاستیکی آتا

در رنگهای مختلف، سبک ترمحکم‌تر ومتناسب بااصول بهداشتی ببازار آمد

تایک عمر بشما خدمت کند

جعبه‌های پلاستیکی آتا فقط با ۲ کیلوگرم وزن بیش از ۲۵ کیلوگرم ظرفیت دارد.
میوه فروشان، توزیع کنندگان اجناس مختلفی که بصورت قوطی وجعبه تهیه میشود حتی خانم‌های خانه‌دار میتوانند برای حمل ونقل و نگهداری هرنوع کالا از جعبه‌های پلاستیکی زیبا، تمیز ومحکم آتا استفاده کنند. استفاده ازجعبه‌های پلاستیکی آتا چندین برابر باصرفه تر است

محل فروش ـ کلیه فروشگاههای پلاسکو ومرکز پخش

بلوار الزهرا بین کاخ شمالی شماره ۳ طبقه سوم دفتر پلاسکو ۶۲۸۲۱۸ ـ ۶۲۵۴۵۲

پخش مرکزی: تهران جاده قدیم کرج کارخانه آتاکو تلفن ۴۸ تا ۹۶۰۰۴۶

Plaisir

VERY SOON
VERY SOON
You will be delighted by an excellent food, in a very cosy restaurant named PLAISIR.

مجله دنیای ورزش شنبه‌ها منتشر میشود

قسمتی ازمشخصات فنی کاشی سعدی که مورد توجه مهندسین و دکوراتورهاست

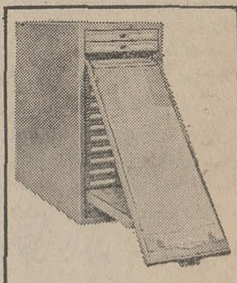

CARDEX

OFFISCO S. A.
307 SHAH REZA AVE
(Air France Bldg)
Tel: 666118, 668503

ویژه پایان هفته

انتقاد

دکتر براهنی

ما را هم اعدام کنید!

من با قتل مخالف هستم ، حتی با اعدام قاتل ، چرا که هیچکس قاتل بدنیا نمی‌آید و اگر کسی تبدیل به قاتل میشود ، باید این‌تبدیل بقاتل را در روابط اجتماعی خاصی جست که یک فرد را تبدیل بقاتل میکند ، بهمین دلیل با اعدام یک قاتل ، فکر قتل از بین نمیرود، با اعدام یک قاتل ، قاتل‌های دیگر ازبین نمیروند . چرا که دراین صورت پس از اعدام اینهمه قاتل ، دیگر شما نباید اینهمه قاتل دیگر داشته باشید و حالا که دارید ، پس باید برای همیشه دانسته باشید که یک قاتل از اعدام قاتل دیگر هیچگونه عبرتی نمیگیرد ، چرا که موقعی که روابط خاص اجتماعی از مرد یا زنی دیگر نیز یکقاتل ساخت ، او در لحظه ارتکاب قتل آن عبرت ناچیز اخلاقی را که‌شما برآن تکیه میکنید ، نادیده خواهد گرفت و درهیجان تمام ، نقشه‌هایش را خواهد کشید ، قتلش را مرتکب خواهد شد ، بدام خواهد افتاد و یا از چنگ قانون خواهد گریخت و دراجتماع برزندگی خود مثل دیگران ، مثل کسانیکه مرتکب قتلی نشده‌اند ادامه خواهد داد.

شما که تمام قاتل‌ها را دستگیر نکرده‌اید ، خوب میدانید که هم‌اکنون در داخل اجتماع قاتل‌هائی هستند که به حیات خود ادامه میدهند و چه بسا با خیال راحت ، پس شما باید به قاتل‌هـای دستگیرنشده‌ای نیز بیندیشید که ممکن است هرگز دستگیر نشوند . یعنی همینکه در اجتماع قتلی اتفاق می‌افتد و شما بالاخره قاتل را دستگیر میکنید و اعدام میکنید و یا دستگیر نمیکنید و اعدام نمیکنید ، باید یک فکر از ذهن شما بگذرد و آن اینکه در روابط موجود اجتماعی ما چیزی فاسد کننده ، قتل‌آفرین و قاتل‌آفرین وجود دارد که ریشه و علت‌العلل اساسی قتل است و در واقع این قاتل نیست‌که مرتکب قتل میشود ، بلکه او خود مقتول عمل قتلی است که مرتکب شده ، فاعل قتل ، یعنی قاتل مقتول و قاتل قاتل ، اجتماع است . اجتماع یک قاتل را فقط بعنوان نماینده فکر قتل خود انتخاب میکند ، و آنوقت مجریان قوانین اجتماعی بجای آنکه به فکر آن‌قاتل نخستین آن علت‌العلل اساسی باشند ، آنا حلقه را دور گردن هر زن و مردی می‌اندازند که بطور موقت وظیفه و ماموریت قتل از طرف آن علت‌العلل بعهده او گذاشته شده است .

شما باید موقعیتی دراجتماع بوجود می‌آوردید که آن زن موقع سربه‌نیست کردن بچه‌های هووی خود ، لحظه‌ای پیش از ارتکاب قتل ، بفکر فرو میرفت و حاضر نمیشد دو بچه بی‌گناه را بقتل برساند . این اجتماع است که مجرم اصلی است و یک قاتل فقط شریک جرم آن اجتماع است . شما باید موقعیتی بوجود می‌آوردید که آن مرد موقع ارتکاب قتل در فلان ده یا شهرستان یا آپارتمان چندین طبقه تهران لحظه‌ای بسرنوشت مقتول خود و به سرنوشت خویش می‌اندیشید و از کار خود در صورت امکان منصرف میشد. چرا که شما خوب میدانید که قاتل باندازه همه مردمان‌محترم غیرقاتل، میداند که باکشتن یکنفر ، زندگی خود را هم بخطر انداخته است . او هم مثل شما بخوبی میداند که در هر عمل قتل درواقع دو نفر کشته میشوند یکی مقتول و دیگری قاتل ،منتها قاتل چهار پنجماه پس از مقتول بقتل میرسد . آن موارد استثنائی را فعلا کنار میگذاریم و اینطور تصور میکنیم که قاتل همیشه دستگیر میشود . میخواهم بگویم که هر قتلی فقط یکنفر را ازبین نمیبرد ، بلکه دونفر را ازبین میبرد و قاتل و مقتول هردو از قربانیان اجتماعی هستند که در روابط و مناسبات آن قتل بعنوان یک حقیقت مسلم دیده میشود و آزادانه به حیات خود در شهرها و قصبات و در همین تهران ادامه میدهد .

وقوف باین امر که در اجتماع قاتل هست ، موبراندام ماراست میکند . چرا که همیشه باین فکر میکنیم که ممکن است مقتول آن قاتل قراربگیریم ویکنفربسرعت، یا به عمد ، با نقشه‌یابی نقشه، با توطئه قبلی یا بدون آن توطئه ودر نتیجه لحظه‌ای جنون‌آمیز ، دست به خون ما آلوده کند . این وقوف در مایک حالت دفاعی ایجاد میکند که ممکن است سبب شود که در آینده ما خودمرتکب قتل بشویم یعنی برای دفاع از خودمان ویا دفاع ازچیزی در اعماق ذهنمان دست به خون بیگناه یا گناهکاری آلوده بکنیم ، یعنی موقعی که در اجتماع قاتل وجود داشته باشد ، افراد آن اجتماع برای دفاع از موجودیت حیاتی خود بحالت آماده‌باش درمی‌آیند وهرآن امکان این هست که بیش از آنکه قاتل بتواند ضربه کاری‌را وارد کند ، ما دست به کار بشویم وقاتل را از پادرآوریم و درواقع جای اورا بگیریم .

یعنی روابط اجتماعی خاص ، قتل را آزاد اعلام کرده ، منتها شما دستتان موقتا به قاتلی میرسد و به قاتل های دیگر نمی رسد . قاتلی را می کشید و قاتل های دیگر را آزاد می گذارید . در حالیکه شما شریک جرم قاتل هستید ، ماهم شریک جرم قاتل هستیم .

یعنی وجدان اجتماعی این نیست که شما قاتل را بکشید ، وجدان اجتماعی این است که شما شرایطی بوجود بیاورید که در سایه آن قتل اتفاق نیفتد و موقعی‌که‌تمام موسسات فرهنگی ، اخلاقـی ، تبلیغاتی ، ووسائل جمعی نتوانسته‌اند از ارتکاب قتل جلوگیری بکنند واخلاقی عملی ، اصولی که در کنه‌ضمیر همه رسوخ واقعی کرده‌باشد، در اختیار مردم ،اعم از قاتل ومقتول ، و غیرقاتل وغیر مقتول ، نگذاشته‌اند باید تمام جامعه را شریک جرم جانی دانست . باید حتی شاعر . حتی نویسنده ، حتی منتقد این جامعه را شریک جرم‌جانی دانست ، باید حتی فیلسوف این اجتماع را شریک جرم دانست من باید ذهن مردم را در مورد قتل روشن میکردم ، من نویسنده‌باید بدنبال روابط خاصی می رفتم که در آن از قتل خبری نباشد و حالا کـه نرفته‌ام . خودم را شریک جرم تمام قاتل های این مملکت باید بدانم وحقیقت این است که می دانم ومعتقدم که هروقت یک قاتل رادستگیر کردند یک شاعر یا یک نویسنده راهم دستگیر بکنند ، چرا که او می توانست از ارتکاب قتل بوسیله قاتل جلوگیری کند ولی متاسفانه دست‌روی دست گذاشتن وکار ازکار گـذشت . هر قتلی در ایـن مملکت شریک جرمی هم دارد . قاتل‌ها را نکشید ، در جائی نگه‌دارید ودرعوض برگردید بخود اجتماع وهمه را موظف بکنید که به تعهد اجتماعی خود که مهمترین رکن آن روشن کردن ذهن مردم‌است گردن بنهند ، در شرایط خاص من بعنوان یک شاعر خود را شریک جرم آن زن قاتل میدانم و آیا جامعه ، کلا نباید خودرا شریک جرم ایران‌شریفی بداند .

آگهی نوبت سوم

مجمع عمومی سندیکای مرغداران تهران

جلسات قبلی اکثریت لازم حاصل نشده است علیهذا مجمع عمومی عادی سندیکا روز چهارشنبه ۷ر۱۴ر۵۱ ساعت ۶ بعد از ظهر در محل سندیکا تشکیل خواهد شد .

دستور جلسه استماع گزارش هیئت مدیره

سندیکای مرغداران تهران

۱ـ۲۱۳۲۲

چهل سال قبل درهمین روز

آغاز سال‌هشتم‌اطلاعات و تاسیس‌مطبعه که ماشین چاپ آن با برق کار میکند

در این روز اطلاعات سال هفتم انتشار خود را پشت سر گذاشت و سال هشتم عمر خود را بـا انتشار مقاله‌ای شروع کرد.

مدیر اطلاعات طی این مقالـه مینویسد : برای کارکنان روزنامـه هیچ مسرتی لذت‌بخش‌تر ازاین‌نیست که یکسال دیگربرعمرروزنامه افزوده شود ، یعنـی یکسال دیگر بردوره خدمتگزاری آنها و بردوره‌افتخارات آنها علاوه میشود .

ما زائد میدانیم از اینکـه زحمات و خدمات خود را در ظرف یکسال گـذشته برای خوانندگان گرامـی شماره کنیم زیرا بخوبی میدانند که چه مسئولیت بزرگ وچه‌خدمت‌مهمی با تحمل مشقات در مدت یکسال طی میشود، ولی بهترین‌شعف وامیدواری برای کارکنان روزنامه این است که وقتی به دوره عمـل یکساله گشتـه خود مراجعه میکنند ، می‌بینند نقطه تاریکی وجود ندارد . در برابر خدا و وجدان و دربرابر مشترکین محترم خود شرمنده و خجل نمی‌باشند ، زیرا موفق‌شده‌اند مسئولیت وخدمتی که برعهده آنها محول‌گردیده باکمال دقت وبا نهایت بی‌غرضی ، با حسن نیت و صمیمیت انجام داده مفتخر و سربلند باشند .

نه فقط در روزنامه نویسی بلکه در بیشتر امور بهترین مشخص و بزرگترین ممیز خوبی و بدی قضاوت افکار عمومی است . حسن استقبالی که از روزنامه اطلاعات میشودحاکی از آن است که زحمات کارکنان این موسسه‌موردتوجه وتشویق‌خوانندگان محترم قرار گرفته و این قضاوت و تشویق وسیله موثری است‌که‌روزنامه را بطرف پیشرفت وترقی سوق‌میدهد وما از این حیث کمال رضایت و امتنان را داریم و اگر پیشرفتی در این روزنامه پیدا میشود آنرامرهون حسن توجه وحسن استقبال‌هموطنان عزیز میدانیم .

ماشین چاپ بجای دست با برق کار میکند

سپس مدیر اطلاعات مینویسد : روزنامه بدون وجود مطبعه نمیتواند آنطورکه شایسته است در مرحلـه ترقی قدم بردارد و از لحاظ سرعتی که بایستی در طبع روزنامه عصر وجود داشته باشد ، ماشین آلات مطبعه را باید با سیستم سریع‌ترتیب داده و بجای گردش چرخهابادست، با برق گردش کنند ودرغیراینصورت یعنی اگر ماشین‌ها بادست‌می‌چرخید ممکن نبود روزنامه با انتشار زیادش در ساعت معین عصر انتشار یابد و ما در سال هفتم این موفقیت را پیدا کردیم‌که ماشین چاپ را بانصب یک دستگاه موتور کوچک برق به گردش درآوریم .

باید سعی کرد موسسات خصوصی در مملکت‌زیادشود و هرقدرموسسات آزاد ملی ولو کوچک هم بـاشد ، تاسیس گردد ، برآبـادی و عمران مملکت و تامین سعادت عمومی‌کمک میکند . اگرچه موسسه روزنامه و مطبعه اطلاعات قابل این نیست کـه آن را در عداد موسساتی ذکر کنیم که در زندگی افراد موثر باشد ولی در همین موسسه کوچک بیش از هشتاد نفر کار میکنند که اگر ایـن رویه و فکر ایجادکارهای آزاد ازراه تاسیس موسسات تعقیب شود تاثیر شایانی در زندگی عمومی خواهـد داشت .

مطبوعات هرقدر توسعه یابد وترقی کند نشانی است از پیشرفت معارف مملکت ، عظمت هرملت را میتوان از روی صفحات روزنامه‌آن‌ملت‌سنجید، رشد سیاسی و ترقیـات اجتماعـی و اخلاقی را در خلال سطورمندرجات روزنامه میتوان‌تجسس‌کرد وبالاخره روزنامه آئینه افکار و عقاید و اخلاق ونمو ملی‌است‌که هرزشت و زیبائی درآن منعکس میگردد .

پس هرقدر روزنامه جلو میرود و مندرجاتش خوب میشود ، دلیـل روشنی است برای ترقی و پیشرفت ملت و مملکت وما امیدواریم روزبروز پیشرفت های بیشتری ، همانطورکه در طی این چند ساله دیده شده‌است نصیب کارکنان این موسسه گردد و بتوانیم رضایت خاطر مشترکین‌محترم را فراهم آورده نزد خدا و وجدان، و در پیشگاه هموطنان عزیز مفتخر و سربلند باشیم .

گوباز از زعمای یهود امضاء گرفت

مجله «ان‌هم» که بتازگی در لندن منتشر شده براثر انتشار تکذیبی که اخبار خارجه از فشار حکومت‌آلمان به یهودی های مقیم‌آن‌مملکت انتشار داده‌اند مینویسد :

هرگوبلز

زعمای یهود را در برلـن بطـور ناگهانی به وزارت تبلیغـات احضار کرده و تمام آنهـا را در مقابل اطاق هـرگوبلز وزیـر تبلیغـات به صف نگاهداشتند و پس از مدتی در اطاق وزیرباز شد وقراول آنها را رو بجلـو بداخل اطاق فرمان داد کـه پیش بروند. آنها اجبارا وارد اطاق‌شدند. در همین موقع هرگوبلز رو به‌مسن ترین آنها پیش آمده وصورت‌تکذیبی را که اخبار خارجه نشر داده‌انـد به او ارائه نمود که امضاء کنند و متن تکذیب نامه را بلند برای همه خواند . این جمع یهود که همه از زعمای قوم بودند از امضای‌آن‌امتناع ورزیدند ، دراین موقع وزیر تبلیغات به آنها اخطارکرد درصورتیکه‌امضاء نکنید تامین جانی نخواهید داشت . این تهدیدات اثر خود را بخشید و تکذیب مزبور را امضاء کردند و پس از امضاء فورا به چهار سمت دنیـا تلگرافی نشر گردید که هرچه راجع به فشار یهود در آلمان میگوینـد تهمت است .

پس از آنکه وزیر تبلیغات موفق گردیدیک‌همچو نوشته‌ای را اززعمای یهود در آلمان تحصیل کند به تمام ادارات پلیس آلمان دستوری صادر نمود که هرعده از یهود راکه‌میتوانند از حوزه ماموریت خود در مراکـز پلیس احضار نمایند و امضاء بگیرند در ساعات آخر شب مامورین پلیس برسر یهود رفته آنها را از خـواب بیدار کرده و مجبورشان‌کردندنوشته مزبور را همانطور که زعمای آنهـا امضاء کرده‌اند ، امضاء کنند .

توقیف رئیس سابق رایشتاگ

برلن ـ (لوبه) رئیس سابق‌مجلس رایشتاگ عضو حزب‌سوسیال‌دمکرات آلمان توقیف گردید . بطوریکه اطلاع میدهنـد توقیف مشارالیه بـا ضبط اموال‌حزب‌سوسیال دمکرات مربوط میباشد .

تبلیغات ضد رژیم کنونی آلمان

برلن ـ بعد از ظهر جمعه چندین دستگاه طیارات خارجی در فضـای برلن پدیدار گشته و روی محله‌دولتی و قسمت های شرقی شهر اوراقـی پراکنده نمودند کـه محتوی تبلیغات شدید و موهن برعلیه دولت فعلـی آلمان بود .

چون پلیس دارای طیاراتی نیست و طیارات ورزشی هم‌نمیتوانندبسرعت طیارات معمولی پرواز نمایند لـذا طیارات مزبورمجددا مراجعت‌کردند. جراید از دولت آلمان تقاضاکرده‌اند که بفوریت اقدامات موثری بعمـل آورد که بوضعیت غیرقابل تحمـل فعلی که عبارت باشد از عدم امنیت هوائی آلمان خاتمه داده شود .

(نقل از اطلاعات اول تیرماه ۱۳۱۴)

تاریخ در صفحات اطلاعات

تهران در ایران

احمد احرار

ـ ۱۶۷ ـ

که در آنجا کمک ژاندارمری بوده خط عراق و قم را محفوظ دارند والا همینکه قوای آنها قدری زیادتر شد قطعا آن‌خط را خواهندگرفت وقم را تهدید خواهند کرد بقسمی که طهران را از قم و عراق و کرمانشاه قطع سازند.البته‌اشخاص بصیر نظامی که باشما هستند و ملاقات میفرمائید وخامت ایـن عملیات را بخوبی ملتفت هستند . عجالتا حضرتعالی با پرنس وغیره گرم گرفته زمینه را حاضر نمایند که اگر تکلیف قطعی منجر بـه استعفای چند نفر و ترک طهران شد دولت طهران عبارت‌از شاه معصوم و چند نفر خائن یا ترسو از باقی ملت و مملکت دورافتاده لااقل تدارک شده باشد که‌خونهای جوانان ایرانی منحصرا در راه منافع آلمان و عثمانی ریخته نشود. آقای مدرس را خیلی لازم است بفوریت روانه کنید. اینجا ازعناصر حقیقت گو وهیاهوکن خیلی کـم داریم . خودتان و حضرت آقا ـ مقصود آیت‌الله آقا میرزاسیدمحمد طباطبائی است ـ عجالتا هیچ صلاحیت نداردکه مراجعت‌فرمائید. فرمانفرما و بعضی از دوستان خودتان اهتمام دارند و خواهند داشت که شما را مراجعت دهند. البته صلاح نیست . اگر لازم شد حضرت آقارابافامیل بطرف‌اصفهان بفرستید و خودتان با سایرین حتی‌الامکان متحدانه در تعقیب مقصود باشید .. هرقدر ممکن‌است ازقم واطراف برضد تصمیمی کـه دولت میخواهد بگیرد اظهار حدت وهیجان را متوالی کنید و به‌آقایان رفقای خودتان از قبیل آقامیرزا محسن وکمپانی که گویا کاملا به دسائس فرمانفرما متقاعد شده‌اند تلگرافا تهدید مخابره شود ،مکررا عرض و التماس میکنم که بهیچ‌وجه تردیدی‌در خط حرکت کەگرفته‌اید نشان نداده باثبات عزم در تهیه موجبات پیشرفت مقصود پایداری فرمائید که‌راه نجات‌نوعا وشخصا غیر ازاین نیست».

«پرنس رویس» مطالبی را که درنامه «مستشارالدوله» قیدشده بود تائید کرد و گفت :

ـ من اطلاع دارم که متفقین وعده کرده‌اند در صورتی که دولت‌ایران قرارداد اتحاد را امضاء کند و به آلمان و عثمانی اعلان جنگ بدهد در خاتمه جنگ ، کربلا و نجف و جزیره بحرین وبلوچستان وحتی قسمتی از قفقازیه را ضمیمه‌ایران خواهند کرد . اما این مواعید گذشته از آنکه‌چیزی جز فریب و تزویر نیست‌نشانه ضعف‌وپای ماست و اولیای دولت ایران اگر عاقلانه فکر کنند هرگز فریفته چنین وعده‌هـایی نخواهند شد !

«میرزا محمدصادق» پرسید :

ـ آیا چنانکه شهرت داشت دولت ایران با آلمان قرارداد پنهانی امضاء کرده است ؟

«رویس» پاسخ داد :

ـ خیر ، بین ما هیچ چیزامضاء نشده است. البته طرح یک قرارداد دوستی و همکاری بین ایران و آلمان تهیه شده بود ولی از بس آقای «مستوفی» تردید بخرج داد و امروز و فردا کرد قضایای اخیر پیش آمد و ما از تهران خارج شدیم وطبعا همه چیز معوق ماند ....

«میرزا محمدصادق» سپس مذاکراتی پیرامون نحوه همراهی حزب اعتدال بـا مقاصد آلمان بعمل آورد و هنگامی که او منزل «عضدالسلطان» را ترک‌گفت، وزیر مختار در یک اتاق دربسته با «شونمان» و «کنت کانیتس» به گفت‌وگو نشست .

از زمان مهاجرت به‌اینطـرف که دیپلوماسی آلمان در ایران ، تجهیز قوای ملی و شروع جنگهای چریکی بر ضدمتفقین را وجهه همت قرار داده بود «کنت‌کانیتس» وابسته نظامی سفارت آلمان نقش مهمی در طراحی و تنظیم و تنسیق این عملیات ایفا میکرد .

نقش «کانیتس» درین عملیات بقدری اهمیت داشت که « پرنس‌رویس » علیرغم اختلافات وناسازگاریهای گذشته ، صمیمانه از وی حمایت میکرد و به‌نظریاتش درغالب اموراحترام میگذاشت . آنچنانکه رفته‌رفته دررروابط شخصی وزیرمختار ووابسته‌نظامی نیز نشانی از تکدر بچشم نمیرسید ، بلکه «کانیتس» با استفاده ازین نزدیکی، توانسته بود «پرنس‌رویس»ر ا متقاعد کند که در تشخیص دوست و دشمن راه‌خطا می‌پیموده و هر اشتباهی که درین دوره از ماموریت خویش مرتکب شده‌ناشی از سوء تشخیص و غرض رانی کسانی چون «لیتن» بوده است .

این شرایط به «کنت کانیتس» امکان میداد تا چهره واقعی و جوهرذاتی خودرا بمعرض ظهور رساند .

« کنت‌کانیتس » مردی بلند قامت و باریک اندام بود . چهل سال داشت و در نخستین برخوردخطوط خوش‌نقش‌چهره‌اش که غروری مردانه برآن سایه می‌انداخت ، جلب توجه میکرد .

«کانیتس» هرچند که دوران‌جوانی را میگذرانید و به یک خانواده اشرافی انتساب داشت ، خصوصیات کامل یک فرمانده جدی و متعصب را حائز بود . به تفرج و عیش و حتی استراحت رغبتی‌نشان نمیداد و مثل یک سرباز حرفه‌ای ، صبور و خستگی‌ناپذیر بود .

با همه این احوال، برودت و خشونت ظاهری نمیتوانست رقت احساس و نرمدلی و تاثیرپذیری «کانیتس» را بنهان بدارد .

آگهی استخدام

نیروی هوائی شاهنشاهی بمنظور کار در مهندسی ستاد و کارگاه های ساختمانی تعدادی مهندس راه وساختمان ومهندس تاسیسات (آب‌وفاضلاب ، برق ،تهیه‌وشوفاژ) که‌حداقل ۵سال‌سابقه کارداشته واز نظر تخصص و مدیریت در سطح بالائی باشنداز طریق مصاحبه‌وآزمایش باحقوق مکفی‌استخدام مینماید واجدین شرایط می توانند ازتاریخ۳ر۱۴ر۱۳۵۱ تا ۱۵ر۱۴ر۱۳۵۱همه‌روزه بجز پنجشنبه و جمعه از ساعت ۷الی ۱۱ بادردست داشتن مدارک تحصیلی بدایره کارگزینی‌غیرنظامیان‌مهندسی نیروی هوائی واقع درخیابان فرح‌آبادستاد نیروی هوائی شاهنشاهی مراجعه نمایند.

م‌الف۴۶۴۰ مهندسی نیروی هوائی شاهنشاهی

... وهنگامیکه هیچ کاری ندارید، سری به آلمان بزنید...

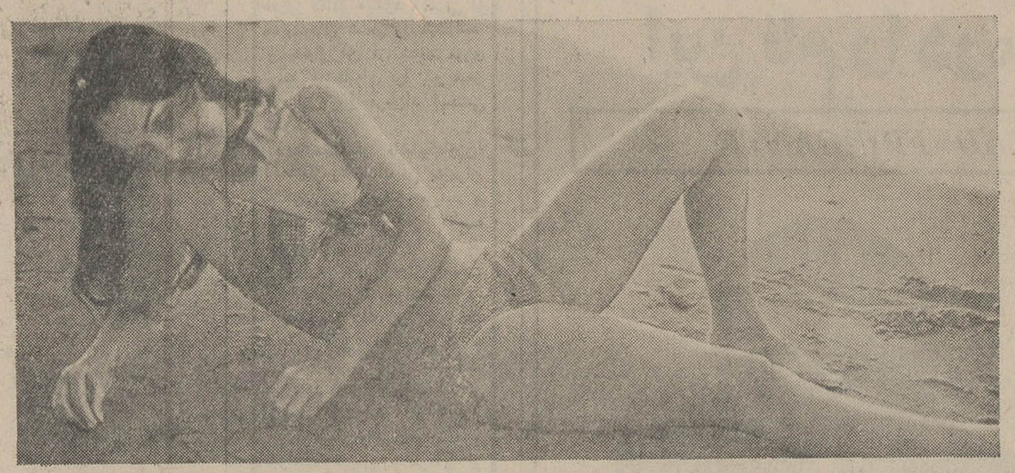

دریای شمال (جزیره صیلت)

... والبته بالوفت‌هانزا به آنجا پرواز کنید

اینها چند نمونه از «هیچ کاریهای» جالب درآلمان هستند :

«هیچ کاریهای تابستانی» شامل شنا وگرفتن آفتاب درکرانه‌های تراوموندە یاکامپن،

قایقرانی درکیل یاکوه‌نوردی درآلپ. و «هیچ کاری‌های زمستانی» مانند اسکی در ابورستدرف ،

لوژ وبوب سواری در ویسرزه وگارمش پارتنکرشن، اسکیتینگ در باد تولتز

بعد هم انواع «هیچ کاریهای چهار فصل» ، مانند کارناوال در مونیخ و کلن وبرلن ،

حمام‌های طبی در بادن بادن و ویسبادن ،

سیاحت در همه جای آلمان ـ قصرهای باستانی ، موزه ها و آثارقدیمی‌رومی

وقتی هیچ‌کاری ندارید ، برای استراحت و سرگرمی به آلمان بیائید.

لطفاً جهت اطلاعات بیشتر باآژانسهای مسافرتی یاتا ، یا لوفت هانزا تماس بگیرید.

همه روزه ساعت ۷ صبح به اورپا

لوفت هانزا

تهران : ۳۱۱ خیابان تخت جمشید
ذخیره جا و بلیط : ۷۸ ـ ۸۲۲۰۷۱
بار : ۸۲۲۰۷۰ و ۸۲۲۰۷۹
آبادان : هانزالاین تلفن : ۲۴۸۰

جدول کلمات متقاطع

شماره ۱۳۶۶

طراح جدول : ف . جلوه

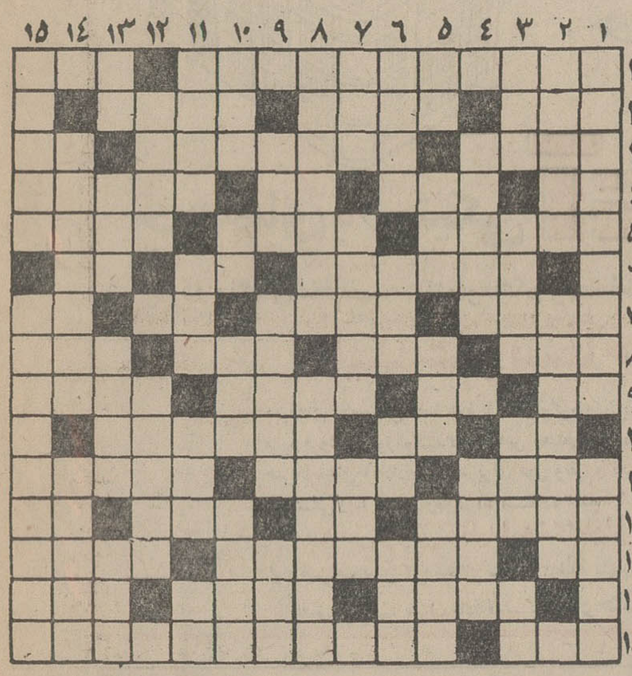

افقی :

۱ـ فیلمساز معروف ایتالیائی که در خلق آثاربی‌نظیر استاد است ـ طلای سیاه ۲ـ از آثـار معروف شاتوبریان ـ پناهگاه ـ فرمان ۳ـ حاج علی اکبـری مرغوبتربود ـمیگویند قاضی هم می‌خورد ـ اگر محل نداشتـه باشد کاغذ پاره‌است ۴ـ تکیه کلام خانم‌ـ مانند ـ حرف‌همراهی ـنیستی و فساد ۵ـ یکی از نعمت های مجهول ـ بندری در فرانسه ـاز واحدهای پول ۶ـ دریاچه‌ای در سیبری ـ خاندان ـ طایفه‌ای در ایران۷ـ محکم و استوار ـ روزگـاری از همـه ارزانتر بود ولی حالا خیلی عزیز الوجـود شده است ـهمـراه خم می آید ـمحصول فوتبال ۸ـ از پستانداران درشت‌هیکل آسیائی ـ پهلوان ـروزگـاری استخرش معروف بود ـ کشتی جنگی ۹ـ تکرار یك حرف ـ هوادر زیر آب‌ـاطریش سابق‌ـ برای مبارزه آماده است ۱۰ـ حرف تعجب ـ خاشاك ـ در اصطلاح روانشناسی جدید به غریزه جنسی میگویند ۱۱ـ پایه و اساس ـ آسـایش‌ـ مادام اوکاملیا۱۲ـ ازسرداران خوانخوار مغول ـ حرف صریح ـبیهوده ـوارونه‌مو ۱۳ـ ادب بی‌انتها ـ قلوه سنگهای زیر اسفالت ـ بازدارنده ۱۴ـ عازم‌ـ رسم کننده‌توشه ۱۵ـ گرفتاری و دردسر ـ جوانان بیکار بـا کمال میل حاضرنـه چنیـن باشند .

عمودی :

۱ـ شاعر گفته‌که ملك بوده و در اینجا مکان داشته است‌ـ کاغذ فشرده شده در دست۳ـ پشت‌سر ـ نشان پهلوانی ۳ـ از غزل سرایان معاصر که‌چند سال پیش راهی دیار باقی شد‌ـ نزدیك قزوین است ـ واحـد ارتشی ـ نقش تئاتری ۴ـ قرار بود واحد تازه‌ای بشودو نشد‌ـ حرف اشاره ۵ـ میگویند به غربال است‌ـ آینده ـبرآمدگی معده ـ متقی و پرهیزکار ۶ـ زیر پیچ قرار میگیرد ـبوزینه ـبالا نشین ـ بزرگی۷ـ پای منقل میزنند ـ اینهم مرکـز است ـنیستی ۸ـ دفتر دانائی‌به چه کارش آید ـ از فلاسفه معروف مشرق زمین۹ـ مجلس رقص باشکوه ـاز کشور های بزرك جهان ـدر قلبش آتش‌از آسمان برزمین بارد ۱۰ـ با خودش میشود یکی ـ علامت جمع ـ غارت و چپاول ـ ورم بدن ۱۱ـ پیدا کرد !ـضعیفـه برسرداشت ـ واحد ـتلخ۱۲ـ کلفت ـ پیوسته و پشت سرهم ۱۳ـ رمق‌ـ طایفه ـ علم افلاك و ستارگان ـ مقابل ۱۴ـ از دستگاههای موسیقی ایرانی ـ کشوری در اروپا ۱۵ـ وکیل گردانیدن ـ از دستگاههـای داخلی بدن انسان .

حل جدول شماره ۱۶۶۲

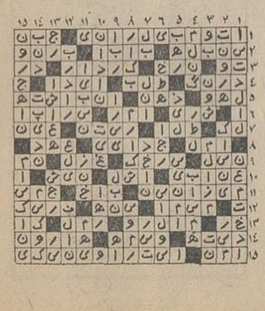

مازنان

نمایندگان زنان رشت ، کرمانشاه اصفهان ، همدان ، کرمان ، ملایر در سمینار دبیران و راهنمایان خانه زن

مشکلاتمان را، خود حل می کنیم

هفت نفر از دبیران و نمایندگان شعب سازمان زنان که در سمینار یک هفته‌ای تهران شرکت دارند.

شوهر رشتی تنبل است

★ زنان اصفهانی مشکلاتشان را حل کرده‌اند

★ اگر زنان‌روسای ادارات عضوخانه زن باشند کارها سهل است

سازمان زنان درشهرستان ها پایه واساس مراکزی راگذاشت که بعد ها خانه‌زن نامیده شدوبه‌زودی‌این خانه‌های زن ، مراکزرفاه خانواده لقب می‌گیرد ومرکزی میشودبرای تامین نیاز های‌زنان وهدایت آنهادرراه هائی که موردنظر مملکت‌است برای آنکه بهره برداری واقعی ودرجهتی صحیح دراین مراکز انجام شود دبیران‌و راهنمایان خانواده های شهر هائی که خانه های زن آنها آماده شده‌برای شرکت در یك سمینار به‌تهران دعوت شده‌اندتعدادشان بیست نفراست ودرطول یك هفته سمینار با برنامه هائی‌آشنا میشوند که‌باید در خانه های زن بطور هماهنك اجرا شودواین مطلب مصاحبه‌ایست باچندنفر ازافراد این‌گروه که مشکلات و مسائل زن شهرستانی ونحوه کمك به آنها را بازگو می‌کند.

شرکت‌کنندگان در مصاحبه‌بانوان: هاشمی رضوی دبیرسازمان زنان ورئیس دبیرستان شاهدخت همدان ، اشرف کامیاب‌خانه‌دارو عضوانجمن شهر ودبیر سازمان زنان‌ملایر ، مه‌لقانامع‌دبیرسازمان زنان کرمانشاه‌ورئیس‌دبیرستان‌انوشیروان دادگر این شهر یاسائی رئیس پیشاهنگی ودبیرسازمان زنان کرمان ، دکترظهری عضو شورای مرکزی سازمان زنان اصفهان و داروساز ، پروین آذرنیا عضو شورای مرکزی سازمان زنان رشت و راهنمای تعلیماتی رشت‌و خانم موفقی راهنمای خانواده مهاباد.

خانم ها را در سازمان زنان‌پایتخت گردآوردیم تابه سئوالهایمان‌پاسخ گویند درجمع خانم ها مطرح کردم که‌فکر می‌کنید تاچه‌حدود خانه های زن‌درپیشبرد هدفها وبرنامه های شمادر شهرتان موثر باشد..

همدان‌اولین شهری‌است که « خانه زن» آن مورد بهره برداری قرارگرفته ودبیر سازمان زنان آن پاسخ داد :خیلی کمك می کنند تا برنامه هایمان‌بهتر اجرا شود.

دکترظهری از اصفهان گفت : با داشتن این مرکز ۹۹ در صد مشکلات ماحل‌میشودچه‌ازنظربرنامه‌های بهداشتی‌و چه از نظر برنامه های اجتماعی ما حالا می‌توانیم دراین مراکز زنانی را که‌نسبت به‌برنامه تنظیم خانواده بدبین هستند بیشتر با این برنامه آشنا کنیم .

پرسیدم : بررسی کرده‌اید که چرا خانم ها مثلادر اصفهان از این برنامه استقبال نمی‌کنند باروشن‌بینی‌جواب داد: شایعات غلط که‌درسال های‌اول‌این‌برنامه سرزبان هاافتادحالابرای مامشکل ایجاد کرده . . . ممکن‌است که خانمی براثر مصرف قرص دچار اختلالاتی شده‌باشد ولی‌این مسئله عمومیت ندارد .

شکایت ازشوهران رشتی

صحبت ما بابحث خانم آذرنیا نماینده شهررشت درسمینار تغییرجهت میدهد خانم آذرنیا گفت : اما ما از این‌خانه های زن بیشتراز نظرپیشرفت امورحقوقی استفاده خواهیم کرد چون‌واقعا زن‌رشتی از دست‌شوهرش خیلی‌شکایت داردچون مرد ها اغلب زن‌وبچه‌رابه امان خدا می‌گذارند ومیروند در نتیجه مادر شرایط سخت‌ودشواری تنهامیماند ،مادراین چند سال برای اغلب‌این زنها کارهائی کرده‌ایم ولی مشکل همچنان باقی‌است .

خانم یاسائی گفت : میدانید سازمان زنان باید برای زنهاایجادکار کندیعنی درواقع‌برای آنهایك قدم مثبت‌واساسی بردارد ودر مقابل از آنها بخواهد که‌در مقابل‌این تشکیلات احساس مسئولیت کنندر کرمان بازاریابی کار های دستی زنان را انجام دادیم . پته‌دوزی صنعت اصیل بومی این‌منطقه را زنده کردیم چون‌واقعا فراموش می شد .

گفتم : شماکه میگوئید یك‌قدم از سازمان زنان‌ویك قدم از زنان شهربمن بگوئید در قبال این کاریابی که کم‌وبیش بااطمینان وغرور آنهارااعلام‌می کنید زنان شهرچه مسئولیتی در برنامه‌های شمادارند تابحال شده‌است‌که جلسه‌ای برای‌معرفی قانون حمایت خانواده فی‌المثل بگذارید و همین زنهای کارگری که‌کودکانشان راشمادرساعات کار نگهداری می کنید در آن شرکت کنند ؟

پاسخها کمی نارسا بود وبنظرنمی‌رسید که‌واقعا چنین جلسات کنفرانسی برای آشنائی زنان باقوانین ترتیب یافته باشدولی همه گفتند در مراکز حقوقی افراد مراجعه کننده با قوانین آشنا می شوند.

خانم دکتر ظهری گفت :مایکی‌دو بار در اصفهان این جلسات را گذاشتیم زنهای کارگر هم آمدند ولی احساس کردیم‌این دشواراست که از زن کارگر بعداز کار روزانه متوقع باشیم بیاید و بحث جدی بشنود . با مدیران کارخانه درکارخانه ها حتی‌درساعات کار برای هاصحبت کردیم‌و حالا هفته‌ای یکروز زنان کارگر برنامه های آموزشی‌ترتیب میدهیم.

گفتم‌یکی از مشکلات اداره‌مسئولین سازمان زنان در شهرستان هاعدم‌همکاری افرادبومی وخانم های روسای ادارات دولتی‌است که معمولا مدت محدودی در یك شهر میمانند بمن‌بگوئید در شهرهای شمااین مشکل چطور حل شده‌است ؟

خانم ناعم دبیرسازمان زنان کرمانشاه که‌اصلا کرمانشاهی است گفت:

وضع ماباشرکت فعالانه‌افراد بومی وخانم های امرای ارتش تقریبا بدون مشکل می‌گذرد ماخانم های بومی کرمانشاه واقعا بهم پیوسته هستیم ، مشکلاتمان را به‌کمك خانم های‌امرای ارتش حل می کنیم ولی‌ازخانم‌های‌روسای ادارات دولتی‌تابحال خیری ندیدیم.

اصلا مثل اینکه خانم های روسای ادارات فقط‌متوقع‌هستند که ردیف اول بنشینند رئیس کمیسیون باشند .یادم هست‌یکروز برای‌ایجاد همکاری بیشتر از روسای ادارات و همسرانشان دعوت کردیم که برای آشناشدن با فعالیت های سازمان زنان کرمانشاه بیایند ولی روسا‌آمدند وخانم‌هایشان نیامدند.

خانم دکتر ظهری نماینده‌اصفهان گفت :ولی همین عدم همکاری‌خانم‌های روساقسمتی ازکار ها رامتوقف‌می‌کندوقتی مثلا خانم رئیس‌اداره آبادانی‌ومسکن درسازمان زنان فعالیت داشته‌باشدبرای جلب‌همکاری این‌اداره باسازمان زنان یکبار رفت‌وبرگشت کافی‌است و در غیر این صورت ده دفعه هم که‌برویم بازکسی ماراتحویل نمی‌گیرد.

خانم‌اشرف کامیاب دبیرسازمان‌زنان ملایرگفت : مادر ملایر همه خانم های روسا را رئیس‌کمیسیون کردیم مثلا رئیس‌کمیسیون آموزش ما خانم رئیس‌آموزش‌وپرورش‌است و از این‌کار نتیجه‌دلخواه راگرفتیم .

از ظواهر چنین پیدا است‌که زنان شهرستانی به تدریج‌برای حل مشکلات ظاهری خود بنابر مقتضیات محلی‌راه‌حلی یافته‌اند وکم‌وبیش به‌تدریج وابستگی‌خود رابه‌تشکیلات مرکز کم می کنند.امید آن روز که زن شهرستانی موفق‌وپیروز از عهده‌اجرای همه‌برنامه های ضروری خودبرآید.

سیب‌زمینی لوله‌ای

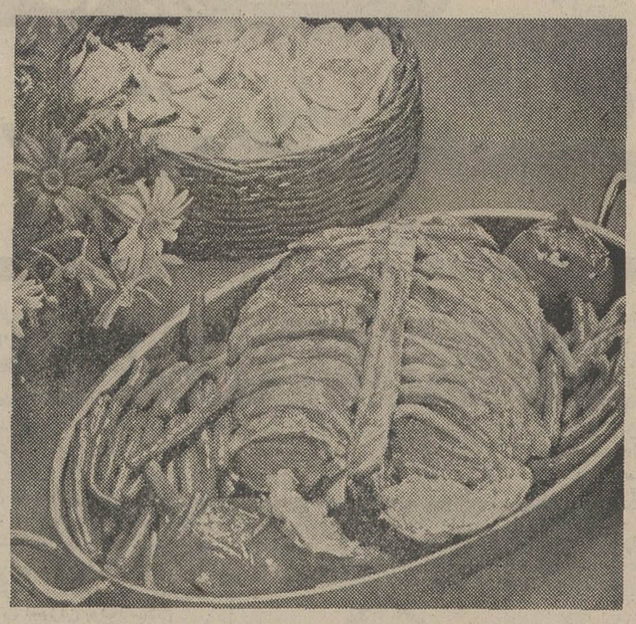

برای سرخ‌کردن سیب‌زمینی باید نکاتی‌را در نظر داشت تاسیب زمینی به‌صورت سرخ‌شده‌یاخوراك خوب به‌عمل بیاید ، سیب‌زمینی راکه‌برای‌پای‌خوراك سرخ می کنید با شکلهای مختلف‌می توانیدتهیه کنیددراینجایك‌نوخوراك‌سیب‌زمینی‌راتوضیح میدهم‌که به‌صورت‌سوسیس درست میشودو خیلی خوش طعم و خوش فرم و مناسب برای میهمانیهای کوکتل می‌باشد از طرفی درست‌کردن این نوع سیب‌زمینی ساده‌وراحت‌است .

یك کیلو سیب‌زمینی پشندی ٤ عدد تخم‌مرغ ـ نمك بقدرکافی

قبل از هر چیز سیب‌زمینی را بشوئید وبپزید خوب که‌پخت آنراپوست کنده بگذارید سردشودمیتوانیدآنرارنده‌کنید ویاازچرخ‌رد کنید.بعدتخم‌مرغهارادرسیب زمینی‌بشکنیدونمك‌بقدرکافی‌به‌آن اضافه کنیدو باقاشق خوب مخلوط کنید تامایه یاخمیری برای شماردرست‌شود روی یك تخته یاپشت سینی را مقداری روغن‌بمالید تاچرب شود بعدگلوله های کوچکی از این‌خمیر بردارید بادست روی تخته آن رالوله کنید درست‌بشکل سوسیس کوچك یعنی‌طول و قطرآن باندازه سوسیس کوچك‌درست‌شود بعد روغن نسبتازیادی درماهی‌تابه داغ‌کنید واین لوله های سیب‌زمینی را که به شکل سوسیس درست کرده‌اید در روغن سرخ کنید بطوری که تمام‌لوله های سیب‌زمینی‌طلائی رنك‌شوند بعد تمام خمیر سیب راازتوی روغن جمع کنید وتوی‌یك صافی‌بریزید تاروغنش دربرود وقتی‌کمی سردشد آنها راتوی یك دیس بریزید وسط‌دیس یك ظرف ماست‌آب رفته یاپاك‌استکان خردل قرار میدهید که‌در موقع خوردن هردانه سیب را در ماست‌ویا در خردل فروکنند بعدنوش‌جان نمایند این را هم بدانید که مغزاین نوع‌سیب‌زمینی کاملا‌پوك و تو خالی خواهدشد درست مثل پفك نمکی.

نکته‌هایی از خانه‌داری

اگر در منزل از ظرف نسوز استفاده میکنید مراقبت ازاین ظروف را فراموش نکنید توجه داشته باشید که اگر ظرف نسوزرا از روی‌آتش برداشتید آنرا درجای مرطوب‌قرارندهید چون فورا ترك برمیدارد .

مسمویت ناشی از ظروف مسی که‌براثر نگهداری‌غذاهای ترش ایجاد میشود یکی از نکاتی‌است که‌باید خانم‌خانه‌دار بداند .

برای برطرف کردن لکه‌های زنگ‌زدگی از روی دستشوئی یا وان حمام بهتر است که لیموترش را ببرید و محکم‌روی لکه‌های زنگ زدگی بمالید تا برطرف شود .

خانم اگر میخواهید در روزهای گرم تابستان از کلاه استفاده کنید و برای کناردریا در فکر تدارک کلاه مناسب هستید بدانید که کلاه بدون‌لبه صورت را کشیده‌تر نمایش‌می‌دهد و کلاههای بزرگ لبه‌دار برای‌دختران جوان‌و لاغراندام متناسب است

اگرخواستیدبه‌عذاربگوگه‌فرنگی بزنید برای‌اینکه رب خوشرنگ شود قبل‌از مصرف آنرادرکمی روغن سرخ کنید و بعد به‌غذا بزنید .

در موقع پختن کلم یا گل کلم برای اینکه بوی آن تمام آشپزخانه و اطاقها را برنگند یک حلقه نان سفید روی کلم قرار بدهید تابوی نامطلوب‌آنرا بگیرد .

ستاره بخت شما

فروردین ـ به‌صلاح شماخواهد بود که در مورد خرید ویا فروش کمی تامل کنید بعد از ظهر خوبی را انتظار داشته‌باشید.

اردیبهشت ـ بهتر است بر احساسات خود نسبت بدوستان غلبه کنید و تقریبا بی‌تفاوت باشیددر یک میهمانی بشماخوش میگذرد .

خرداد ـ پشتکارو صمیمیت شما را می‌ستایند فردا رادر کنار شخص مورد علاقه‌تان به گردش و تفریح بپردازید .

تیر ـ بایک برنامه تنظیمی پیش بروید در غیر اینصورت موفقیت شما متزلزل می‌شود دیدار جالبی در پیش است .

مرداد ـ برنامه و نقشه شما در حال انجام است و مورد پذیرش قرار گرفته است . روزبسیار خوبی‌را میگذرانید .

شهریور ـ تصور میشود بعلت ملاقات غیر منتظره‌ای تصمیم شما عوض شود ساعات فراغت شما به خوبی خواهد گذشت.

مهر ـ ممکن است دچار یک مشکل مادی شوید در اینمورد با همسر یا شخص مورد علاقه مشورت کنید قابل حل است .

آبان ـ نتیجه قضاوت خود را دریافت میکنید و در زندگی خصوصی با وقایع دلپذیری روبرو میشوید .

آذر ـ سعی کنید بر اوضاع و احوال اطراف خو تسلط داشته باشید

مورد محبت یکی دوستان واقع میشوید دی ـ از هرگونه مخارج بیهود خودداری کنید مور علاقه و محبت دوستار و خانواده واقع می شوید .

بهمن ـ یک واقعه غیر منتظر جالب را انتظار داشت باشید در ایجاد دوستی و تفاهم شماهم سهیم خواهید بود.

اسفند ـ با پشتکار و کمی تلاش بر مشکل موجو پیروز میشوید ساعات دلپذیری را در میان خانواده خواهیدداشت

یك خدمت رایگان

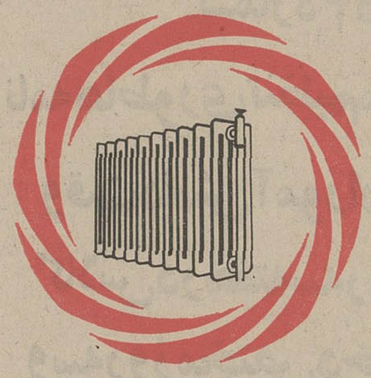

مشاهده شده است که بعضی از صاحبان ساختمانها به مسألهٔ تأسیسات ساختمان (آبرسانی ، شوفاژ و تهویه) چنانکه باید و شاید توجهی مبذول نمی نمایند و پس از شروع بهره‌برداری ، بانحاء مختلف ، مواجه با نقص تأسیسات می گردند . از اینرو ، برای حفظ منافع صاحبان ساختمانها ، بدینوسیله لیست شرکتهای تأسیساتی صلاحیتدار راکه‌عضو این سندیکا هستندو کارآنان مورد تأیید سندیکا است به اطلاع عموم میرساند . ضمناً سندیکای شرکتهای تأسیساتی برای هرگونه مشاوره و راهنمائی رایگان صاحبان ساختمانها آمادگی خود را اعلام مینماید.

سندیکای شرکت‌های تاسیساتی

نام‌شرکتهای عضو:
۱ـ شعله خاور
۲ـ زاگرس
۳ـ کولاك ایرمك
۴ـ جنرال تکنیك
۵ـ صنایع حرارتی
۶ـ زیگما
۷ـ مهندسی جنرال
۸ـ تکنو فریگو
۹ـ ماستر
۱۰ـ رادکو
۱۱ـ سافیر
۱۲ـ شعله طلائی
۱۳ـ مهندسی عرش
۱۴ـ متا
۱۵ـ اسلوب
۱۶ـ زیماك
۱۷ـ ایران ترمو
۱۸ـ مهندسی ماکسول
۱۹ـ بن ایر
۲۰ـ کاندیشن
۲۱ـ کارفه
۲۲ـ ترمو دینامیك
۲۳ـ مهندسی اکیپ
۲۴ـ مهندسی ترین
۲۵ـ وارمر
۲۶ـ قریون
۲۷ـ سگانت
۲۸ـ راندمان

نشانی سندیکای شرکتهای تأسیساتی : خیابان نادر شاه نبش تخت طاووس شماره ۱۴۰ طبقه چهارم (۴) تلفن : ۶۲۵۹۸۵

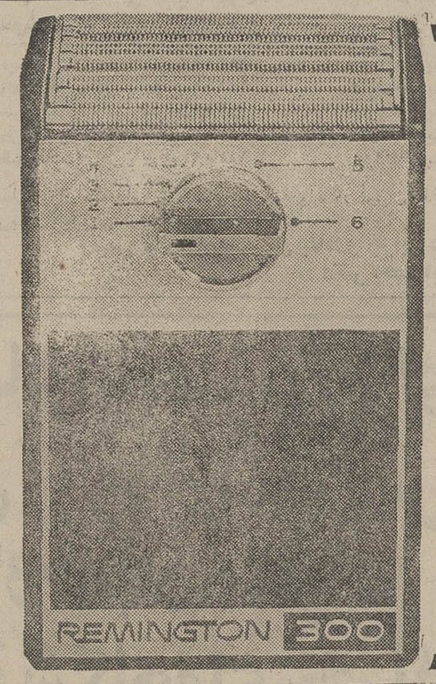

رمینگتون

عالیترین ریش تراش برای شما

دارای تیغ‌های ساخته‌شده
از فولاد مخصوص که‌هرگز
زنگ نمیزند
با ۶ درجه. خط‌زن و پاك‌کن. اتوماتیك

نمایندگی انحصاری ـ شرکت میتروال ـ سوم‌اسفند ـ شماره ۳۲
تلفن : ۳۱۴۰۷۹ - ۳۱۴۰۷۸

دوشیزه مادیا (معصومه‌احمدی) دانش‌آموز کلاس دوم دبستان خرداد بین ۷۸ نفر با معدل ۱۹ شاگرد ممتاز شده است .
آ ـ ۷۲۲۷

تقدیر شد

آقای کامبوزیا سنجری‌رئیس آموزش وپرورش منطقه بروجن بمناسبت اقدامات موثری که در پیشرفت امور آموزش و پرورش این منطقه نموده از طرف خانم دکتر فرح‌روپارسای کتبا تقدیر شده است .

دهمین دوره انتخابات انجمن محلی شهرآرا انجام شد

یازده‌نفر هیئت مدیره به‌ترتیب‌اکثریت آرابدین قراراننتخاب شدند.

حسن‌حسن‌بیگی.شفیعی‌لنگرودی ،فرج‌اله‌شریفی ،هاجر کیاندوست. احمدرحمانی ، محمدبامداد ، تقی‌وثوقی ،فضل‌اله‌رسائی ، گشتاسب پیشدادیان ،حسن‌کمال ،احمدپرسار ، بازرسان حسن‌یوسف‌نژاد، هاشم علوی . هیئت‌رئیسه : محمدبامدادرئیس . هاجر کیاندوست نایب‌رئیس ،موسی شفیعی لنگرودی دبیر حسن‌حسن‌بیگی‌خزانه‌دار

آگهی مناقصه تهیه غذای ۳۰۰ نفر کارآموزان مرکز تعلیمات حرفه‌ای

اداره کل آموزش‌حرفه‌ای‌وزارت کار و امور اجتماعی تهیه غذای ۳۰۰ نفر کارآموزان مرکز تعلیمات حرفه‌ای شماره ۱ و مرکز تعلیمات حرفه‌ای مربیان و سرکارگران را که عبارت از یك وعده ناهار میباشد با توجه به آئین‌نامه معاملات دولتی برای مدت ۹ ماه به مناقصه میگذارد داوطلبانی که مایل به شرکت درمناقصه میباشند میتوانندبامراجعه‌باداره کل آموزش حرفه‌ای طبقه چهارم کاخ وزارت کار و امور اجتماعی با ملاحظه برنامه‌غذائی و شرایط تهیه غذا پیشنهادات خود را حداکثر تا ساعت ۱۰ وقت اداری روز شنبه ۱۰ تیر ماه۱۳۵۱ بانضمام فیش بانکی بمبلغ ۵درصد کل‌پیشنهادبحساب‌جاری‌شماره ۱۱۱۱۶ بانك‌اعتبارات صنعتی ایران شعبه مرکزی در پاکت لاك‌و مهر شده تسلیم دفتر اداره کل آموزش نموده و رسید دریافت دارند . پیشنهادات واصله در ساعت ۱۰٫۵ همان روز در حضور پیشنهاد دهندگان باز و قرائت خواهد شد به پیشنهادات فاقد سپرده و مشروط‌و مبهم ترتیب اثر داده نخواهد شد اداره کل آموزش در رد یا قبول کلیه پیشنهادات مجاز خواهد بود ضمنا اداره کل آموزش مجاز است تعداد کارآموزان خود را ۲۵ درصد کسر یااضافه نماید . کلیه هزینه های متعلقه از قبیل نشر آگهی ـ عوارض مالیات و سایر هزینه های مربوطه و همچنین حق‌بیمه کارگران خود بعهده برنده مناقصه میباشد درصورتی که بیمانکار از انجام تعهدات خودداری نماید سپرده او بنفع دولت ضبط خواهد شد . اداره کل آموزش مجاز است پس از خاتمه مدت ۹ ماه قرارداد را برای مدت سه ماه دیگر تمدید نماید .

م‌الف ٤٦٣١ مجری طرح آموزش حرفه‌ای بزرگسالان

آگهی پذیرش دا نشجوبرای دوره فوق‌لیسانس آمارشناسی

موسسه آموزش عالی آمار در سال‌تحصیلی ۵۱ـ۱۳۵۲ برای دوره فوق‌لیسانس آمار شناسی از بین دارندگان دانشنامه لیسانس در کلیه‌رشته ها حداکثر سی نفر دانشجو به‌ترتیب تقدم از بین قبول‌شدگان در امتحان مسابقه ورودی‌می‌پذیرد.

مواد امتحانی بقرار زیر است :

الف ـ جبرماتریس در سطح کتاب جبرماتریس از انتشارات موسسه آموزش عالی آمار شماره ۲۱

۱ـ ریاضیات (باضریب ٦) ب ـ آنالیز ریاضی و انتگرال در سطح کتاب : مبانی حساب دیفرانسیل وانتگرال از انتشارات کتابفروشی دهخدا .

ج ـ توابع متغیر مختلط در سطح کتاب توابع متغیر مختلط از انتشارات موسسه آموزش‌عالی آمار شماره ۳۵ .

۲ـ آمار ریاضی : در سطح کتاب آمار ریاضی جلد اول از انتشارات موسسه آموزش عالی آمار شماره ۳۸ (باضریب ۵)

۳ـ روشهای آماری : در سطح کتاب آمار پیشرفته دبیومتری از انتشارات دانشگاه تهران شماره ۱۱۷۵ (با ضریب ۵)

٤ـ زبان انگلیسی الف‌ـترجمه‌متون آماری بزبان فارسی با ضریب (۲) ب‌ـ زبان مکالمه‌ای عادی

۵ـ هوش و معلومات عمومی (باضریب۲)

داوطلبان میتوانند برای ثبت‌نام با در دست داشتن مدارك زیر از تاریخ‌اول تیرماه لغایت‌دوم شهریورماه سال جاری بدفتر دروس موسسه مراجعه نمایند . یا کلیه مدارك خواسته شده را بوسیله پست‌سفارشی به موسسه ارسال نمایند.

در صورت اخیراگر تقاضانامه بعداز دوم‌شهریور ماه به موسسه برسد مورد قبول نخواهد بود .

مدارك مورد نیاز :

۱ـ اصل یافتوکپی دانشنامه لیسانس یا مدارك قبولی لیسانس ... یکبرك .

۲ـ اصل یا فتوکپی معافیت از نظام‌وظیفه یا برك پایان خدمت ..... دو برك

۳ـ عکس ٤×٦ چهار قطعه

٤ـ رسید بانکی پرداخت یانصد ریال حق ثبت‌نام بحساب جاری ۹۰۰۵٤ موسسه آموزش عالی آمار نزد بانك‌ملی ایران شعبه فردوسی .

کارت ورود بجلسه امتحان بلافاصله پس‌از ثبت‌نام تا اخر وقت اداری روز قبل‌از امتحان‌فقط صاحبان تسلیم خواهد شد .

امتحان از ساعت ۸صبح روز سه‌شنبه‌هفتم شهریورماه در دو نوبت صبح و بعدازظهر بعمل خواهد آمد . برنامه امتحان و شماره صندلیهادر محل موسسه اعلام خواهد شد .

آدرس : خیابان سپه‌ـ شماره ٦۲ـ موسسه آموزش عالی آمار

۱ـ ۱۹۱۲٦

بررسی تلفن‌های ۶ روز گذشته:

آن دختر خوشگل کجاست؟

مشکل بودن سئوالات امتحانی آخر سال ، شهریه مدارس ، چگونگی ثبت نام دانش‌آموزان آسفالت خیابانها، آب،برق، تلفن وضع اتوبوس های شرکت واحد ،و .. گرانی ، محور اصلی شکایات خوانندگان روزنامه بود که در طول هفته گذشته ، بوسیله نامه یا تلفن ، با ما در میان گذاشتند .

اما .. در این میان ، مثل گذشته ، تلفن های جالبی هم داشتیم ، که شاید بجای خود، برای هر کس دیگری غیر از ما میتوانست مفرح مایه‌انبساط خاطر باشد ، ولی برای ما جای تاسف بود ، زیرا به دردناکی در می‌یافتیم که در میان ما مردم ، گاه‌گاه کسانی پیدا می‌شوند که نه تنها برای وقت خود ارزش قائل نیستند ، بلکه براحتی حاضرند حق دیگران را هم پایمال کنند .

★ آن دختر خوشگل کجاست؟

یکی از این تلفن های جالب، مربوط به یک پسر جوان بود که ادعامیکرد دانشجوی سال دوم دانشگاه تهران است .

همینکه گوشی تلفن شماره ۳۱۱۰۷۱ برداشته شد ،جوانی از آن سو گفت :

ـ آقا ببخشید ، من بامنیژه خانم کار دارم ..

با تعجب گفتیم :

ـ ما در اینجا منیژه خانم نداریم آقا . این شماره‌ای که شما گرفته‌اید ..

هنوز نگفته بودیم این شماره مربوط به ستون انتقادات‌تلفنی روزنامه اطلاعات است ، که‌آقا، ناراحت و برآشفته گفت :

ـ چطور ممکن است آقا ؟! خود منیژه این شماره را بمن داده و گفته از ٤ تا ۹ بعد از ظهر در خانه است .. حالا هم که می‌بینید تازه ساعت ٤و ده‌دقیقه است. پس‌من نه زود تلفن زده‌ام ، نه دیر .

دیگر موضوع آنقدر جالب و قابل تعمق بود که ما هم چند دقیقه ای از وقت خودمان و خوانندگان روزنامه را بگیریم‌و اصل ماجرا را از زبان این آقا بشنویم . این بود که به ایشان گفتیم :

ـ شما منیژه خانم را در کجا دیده‌اید و او چطور این‌شماره را بشما داده است ؟

ـ والله ، من یک دانشجو هستم و در سال دوم پزشکی درس میخوانم. دیروز نوی‌یک تریا با دختر خوشگلی آشنا شدم که خودش را منیژ‌معرفی کرد و بعد که ازش شماره تلفن‌خواستم ، این شماره را داد .. حالا هم میخواهم باو صحبت کنم .. بهش بگوئید محمود تلفن زده است ..

کمخدمت شان عرض کردیم:

ـ آقای دانشجوی عزیز ، شما پزشکی میخوانید و چند سال دیگر به میمنت ومبارکی لقب « آقای دکتر» را یدک خواهید کشید .. و حالا ما خیلی متاسفیم که یک دختر خانم ،پزشک آینده ماردست انداخته است .. واقعامتاسفیم آقا .. این شماره‌ای که شما گرفته‌اید مربوط به انتقادات تلفنی روزنامه اطلاعات‌است..

کمتازه آقا، با لحن پرگلایه‌ای گفت :

ـ پس آقا ، خواهش میکنم از قول من‌انتقادی از همین دخترهای لوس و ننری که مردم را دست می‌اندازند ، بنویسید !

اما آسفالت

البته از این تلفن های‌جالب، چندتائی داشته ایم ، ولی اگر برای‌انبساط‌خاطر شب‌جمعه‌ای خوانندگان‌عزیزمان هم که‌باشد فعلا همین یکی کافی بنظرمی رسد .

اما.... موضوع آسفالت‌خیابان ها ، همچنان از موضوع هائی بود که بیشترین تلفن ها ونامه های‌انتقادآمیزرابخوداختصاص داده بود . بیشتر این تلفن‌ها ونامه ها از اهالی نیروی‌هوائی (خیابان فرح آباد ژاله) بود و فشرده این انتقادات از این قرار است :

ـ سرما و یخبندان زمستان گذشته ، آسفالت این خیابان شلوغ و پررفت و آمد را بکلی درهم ریخت . البته بعد از عید شهرداری «لطف» کرد و دست به مرمت این خیابان زد ،ولی باور کنید این مرمت نفس مارا به لب‌مان رسانده است .... چون کسانی که مشغول مرمت خیابان هستند ،چنان کند وآرام کار میکنند که‌در پیشروی،روی لاک‌پشت را هم سفید کرده‌اند! اینطور که معلوم است مرمت‌این خیابان درست وقتی تمام خواهد شد که دوباره فصل سرما و یخبندان فرابرسد و باز حاصل زحمات آقایان رابه باد بدهد. کاش کمی سرعت بخرج بدهند که در سال ۵۱ حداقل یکی دو ماهی از اسفالت سالم استفاده کنیم....

امتحانات و مدارس

هنوز که‌هنوز است ، عده‌ای از دانش آموزان ، مخصوصا دانش آموزان سال ششم دبیرستان‌و اولیای دانش‌آموزان سال پنجم ابتدائی ، تلفن می زنند یانامه مینویسندو شکایت میکنند که سئوالات امتحانی آخر سال (خرداد ۵۱) بسیار مشکل و بالاتراز سطح‌معلومات دانش آموزان بوده‌ا ست .

یك خانم معلم برای ما نامه نوشته و متذکر شده بود که سئوالات حساب و هندسه‌کلاس پنجم دبستان، شامل ۲۵ مساله بوده که حتی برای دانش ـ آموزان دوره اول دبیرستان هم تا حدودی مشکل مینماید .و بااین حال تازه برای‌حل این ۲۵ مساله فقط ۲٫۵ ساعت به بچه ها وقت داده‌اند وجالب تراز همه‌اینکه «بارم» نمره‌هائی که برای این سئوالات در نظر گرفته‌اند ، مجموعا بجای آن که ۲۰ بشود ، ۱۹٫۷۵ می شود!وتوجه داشته‌باشیدکه‌این بارم را ، معلمان حساب و هندسه ، روی ورقه امتحانی حساب‌وهندسه نوشته و فتوکپی کرده‌اند !

ولی بیشترین‌شکایات، مربوط به دانش‌آموزان‌سال‌ششم‌طبیعی بود که اعتقاد داشتند سئوالات امتحان شیمی آنها ، حتی از سطح معلومات دانشگاهی هم بالاتر بوده است . یکی از دانش آموزان پیشنهاد می کرد :

ـ مقامات وزارت آموزش‌و پرورش این سئوالات را یکبار مرور کنند و اگر دیدند حرفما درست است،امتحان این درس را تجدید کنند ...

خوب است وزارت آموزش و پرورش جواب بدهد آیا این کار عملی است یا خیر ، تا بهر حال‌ما بتوانیم دانش‌آموزان را درجریان بگذاریم ...

شهریه‌وثبت‌نام

درموردگرانی‌شهریه ، شکایات هنوزادامه دارد و گویا وزارت آموزش‌وپرورش در این مورد اقدام قاطعی بعمل نیاورده است وصاحبان‌مدارس‌ملی‌همچنان‌کار خودرا می کنند و می گذرند ـ از این گذشته عده‌ای می گفتند که شهریه بعضی از مدارس نسبت‌به سال گذشته گران‌ترهم شده است .. و یک خواننده روزنامه می گفت : گویا صاحبان مدارس دارند بامالجبازی می کنند !

ولی نکته دیگر اینکه وازرت آموزش وپروش ، اعلام کرده است که دانش آموزان فقط باید در تیر ماه ثبت نام کنند.

گذشته‌ازآن‌که عده‌ای‌اعتراض داشتند که این دستور باعث ازدحام اولیای‌دانش آموزان‌در مدارس وموجب‌بی‌نظمی درکار ثبت نام خواهد شد ، عده‌ای هم اعتراضات دیگر داشتند.

از جمله خانم مینوش‌خرازی ضمن تلفنی کوتاه گفت:

ـ در صدور دستور محدویت زمان ثبت نام ، به حال بچه‌هائی که بایدبه‌شهرهای دیگر منتقل شوند ، توجه نشده است. خیلی از بچه ها هستند که به اجبار شغل پدرشان ، باید مثلا در مرداد یا شهریور به شهر دیگری منتقل شوند . اینها اگر الان‌دریک مدرسه ثبت نام کنند هنگام انتقال‌به‌شهر دیگر مدارس شهریه ملی حاضر نمیشوند پرداختی آنها را پس بدهد ...

آب‌وبرق و تلفن ..

عده‌زیادی هم از وضع‌آب و برق و تلفن شکایت داشتند و شکایت ها بیشتر براین منوال بود که :

ـ ماآب‌وبرق‌وتلفن میخواهیم سالهااست تقاضا داده‌ایم ولی هنوز جواب مثبت نداده‌اند..

ـ متصدیان تعیین نرخ ،میزان مصرفی آب وبرق و تلفن را یا اشتباه می‌کنندیاتعمدااین مبالغ را زیادی می‌نویسند ...

ـ آب و برق و تلفن مارا بی دلیل و براثر اشتباه خودشان قطع کرده‌اند و بعد هم برای وصل مجدد آن از ما پول خواسته‌اند .. . .

گرانی و اتوبوس های شرکت واحد

در مورد گرانی نیز شکایات فراوانی داشتیم که‌ازدرج‌یکایك این شکایات بدلیل تشابه شان بیکدیگر خودداری می کنیم . ولی پیشنهاد خانم فریده میلانیان رابعنوان پیشنهادی‌جالب مطرح می کنیم .ایشان درگفتگوی تلفنی خود گفتند :

ـ بااینکه من و امثال من ، یکی یکی از مغازه داران محل مان شکایت کنیم و مسئولان شهرداری هم به این شکایت رسیدگی بکنند کار درست نمیشود . شهرداری باید همه روزه عده‌ای مامور ناشناس به خیابانهای تهران بفرستد تامثل یک خریدار معمولی به مغازه‌ها برونوگرانفروشان را به دادگاه بفرستند ..

... اما شکایات مربوط به شرکت واحد را برای هفته بعد نگاه میداریم . زیرا در طول هفته‌ای‌که‌گذشت ، بحث‌اجتماعی اصلی ما ، مربوط به همین موضوع بود واکنون دیگر جای آن نیست که دربررسی هفتگی روزنامه نیز به این موضوع بپردازیم .

گل‌ها را کندند و بردند !..

تلگراف شهری ۵۷۳ ک
۹۸ ت ۳٫۲۶

جناب آقای نیکپی تهریدار پایتخت ـ رونوشت روزنامه اطلاعات .

حدود ساعت ۹ صبح ۲۵ خرداد ماه ، آقای رحمانی، سررفتگر دروس ، بیست‌نفر کارگر را بادوکامیون در خیابان لقمان‌ادهم پیاده کرد و آنها کلیه گلهای « رز » و تزئینی‌کنار پیاده‌رو را که به این خیابان طراوت وزیبائی میداد ، کندند وباهمان دوکامیون بردند ، والبته آن مقداری راهم که نبردند ، شکستند و پایمال کردند !

این عمل نادرست وزننده که هر بیننده‌ای را متاثر میکرد مرا وادار ساخت مبالغی صرف کنم وطی یکتلگراف موضوع را با مقامات ذیصلاحیت درمیان بگذارم ، تاشاید از اعمال خودسرانه بعضی از ماموران شهرداری آگاه‌شان سازم. تقاضای رسیدگی فوری دارم !

غلامحسین شامیاتی

گپ جمعه

نوشته : مهندس ـ م.

چرا دانشگاه ایرانی

فارغ‌التحصیل خارجی را می‌پسندد!

درشماره های اخیر روزنامه اطلاعات دو آگهی چاپ شده بود که لازم دیدم در موردآن ها مطالبی را بعرض برسانم.

آگهی اول مربوط بود به دانشگاه جندی شاهپور و موضوع آنهم استخدام یک نفر فارغ‌التحصیل ماشین‌آلات برای کار کردن در دانشکده کشاورزی این دانشگاه بود، و یکی‌از شرایط استخدام این بود که متقاضی، فارغ التحصیل یکی از دانشگاههای خارج ازکشور باشد.

آگهی دوم مربوط به‌استخدام یک مهندس نساجی بود که ضمن آن متذکر شده بودند فارغ‌التحصیلان دانشگاههای خارجی حق‌تقدم دارند.

یاللعجب! دانشگاه‌جندی‌شاهپور که خودیکی از مراکز علمی پرکبکبه ودبدبه مملکت است ، دیگر چرا از این حرف ها میزند؟ حالا که‌می خواهد دکتر یامهندس ماشین‌آلات استخدام کند چرا پسراغ فارغ‌التحصیلان دانشگاههای ایران نمی‌آورد؟البته‌درمورد دکتر حرفی‌نیست، چون هنوز دوره دکترای ماشین‌آلات درایران تاسیس نشده است،ولی تادلتان بخواهدمهندس ماشین‌آلات فارغ‌التحصیل دانشگاههای‌خودمان را داریم که خیلی‌هاشان نیکارند!

موضوع مهم اینست که همه میدانند عده‌ای از کسانی که بعد از اخذ دیپلم ، جهت ادامه تحصیل به کشور های خارجی میروند، افرادی هستند که فاقد استعدادوشایستگی کافی جهت قبول شدن در دانشگاههای خودمان بوده‌اند، وبعد از سرخوردن‌از دانشگاههای داخلی‌راهی دیار فرهنگ شده‌اند. البته‌حساب اینها باافرادی که اصولا، از همان اول ، جهت تحصیل در رشته های تازه، که هنوز دوره آنها درایران تاسیس نشده یاآنهائی که باابراز لیاقت بورس تحصیلی می گیرند،وبه‌خارج میروند ازحساب بقیه کاملا جدا است.

نکته جالب دیگراینکه‌موسسات استخدام‌کننده مزبور فقط فارغ‌التحصیل یکی از دانشگاههای خارجی بودن را حجت دانسته و معلومات را شرط موفقیت‌در استخدام ندانسته است. شاید فکر می کنند کسی‌که مثلا از آمریکا یاآلمان فارغ‌التحصیل میشود، حتما بیش از یک لیسانسیه یافوق‌لیسانسیه‌فارغ‌التحصیل دانشگاه های ایران سواد و معلومات دارد.

در حالیکه خود دست اندرکاران می دانند که فارغ‌التحصیلان بعضی‌از دانشگاههای‌آلمان، بخصوص در رشته های کشاورزی (نظیر دامپروری) ، و همینطور بعضی از دانشگاه های فرانسه معلوماتشان‌حتی‌از یک دیپلم درس خوانده خودمان کمتر است.

در اینجا، این مطلب پیش می آید که آیا دانشگاه جندی شاهپور که خود یک موسسه‌و مرکز علمی ایران است، به فارغ‌التحصیلان دانشگاههای ایران اعتماد ندارد؟ اگر به فارغ التحصیلان خود اعتماد ندارد واصولا اگر به معلومات من و امثال‌من اعتراض دارد، چرا مدرک مهندسی بدست‌مان داده است ؟ و چرا اصولا سیستم کار خودراطوری تنظیم نمی کند که مهندس باسوادی تحویل اجتماع‌بدهد که خودش هم به‌او اعتماد داشته باشد؟ واگر مدعی است که یک مرکز علمی است و فارغ التحصیلانش «مهندس» به‌معنای واقعی کلمه هستند، چرا از استخدامشان استنکاف می ورزد؟

بفرض اینکه فارغ‌التحصیلان این دانشکده سواد کافی نداشته‌باشند و معلومات‌شان بحدی نباشد که بتوانند در دانشکده استخدام شوند وتدریس کنند، چرا از افرادی که از دانشگاه های تهران‌وپهلوی شیراز فوق‌لیسانس‌گرفته‌اند، وفعلا هم بیکارند، استفاده نمی کنند؟ مگرنه اینست که داوطلبان از طریق مسابقه انتخاب می‌شوند؟ پس چرا راه را باز نمی گذارندکه فارغ‌التحصیلان داخلی وخارجی در مسابقه شرکت کنند و سواد و معلومات خودرا به مسابقه بگذارند تاآنکه با سوادتر است‌استخدام شود؟

نکته دیگری که‌درآگهی های استخدام‌روزنامه ها غالبا دیده‌میشود، اینست که بیشترموسسات خواهان استخدام افرادی باتجربه مثلا۵سال، درفلان مورد، هستند. اینهم‌ازآن حرفها است! اگر قرار شود تمام موسسات افراد با تجربه‌را استخدام کنند، پس آنها که تازه از دانشگاه فارغ‌التحصیل شده‌اند و تجربه کاری ندارند، باید چه کنند؟ آیا اینها باید تاآخر عمر بیکار بمانند؟

مواردی از قبیل آنچه ذکر شد موجب شده است که بیکاری در بین تحصیلکرده های دانشگاهی هم‌بصورت یک مساله درآید وقسمت مهمی از نیروی جوان و فعاله مملکت رابصورت موجوداتی عاطل وباطل درآورد.

دنیای ورزش
روزهای شنبه
منتشر میشود

کلاسهای تقویتی ـ تجدیدی ـ متفرقه
آموزشگاه ایران باستان
کلاسهای فشرده کنکور
میدان ۲۴اسفند اول آیزنهاور شماره ۳۲

کلاسهای تابستانی
سازمان فرهنگی ابطحی
برای کودکستان ـ دبستان ـ راهنمائی
بااستفاده از استخر و وسیله رفت و آمد بهرنقطه شهر
و کلیه دروس تجدیدی و تقویتی
دوره کامل دبیرستان
ثبت نام میکند
فرح جنوبی مقابل پمپ بنزین تلفن ۷۵۵۳۴۹

جمعه صبح تاعصر
روز خوشی را با خانواده خود در
استخرخانوادگی اخگر
بگذرانید
سرسره آبی مارپیچی ـ دایوو ترامپ
تاب ـ پینگ‌پنگ و سایر وسایل تفریح
امیرآباد محل دبیرستان اخگر شماره ۱۱۶ تلفن ۴۱۳۶۲
۱ـ۱۹۵۵۰

آگهی استخدام

اداره بهداریکل بنادر و جزایر دریای عمان بمنظور تکمیل کادر مراکز بهداشتی و درمانی تابعه خود هفت‌نفر پزشك بطورپیمانی جهت‌محلهای نامبرده ذیل استخدام مینماید .

ردیف	عنوان	تعداد	محل‌خدمت	محل اعتبار	جمع‌حقوق و مزایا درماه
۱	پزشك	۲ نفر	میناب	طرح ۱۴۱۰۱	۵۰۸۰۰ ریال
۲	پزشك	یکنفر	بندرلنگه	طرح ۱۴۱۰۱	۵۰۸۰۰ ریال
۳	پزشك	دونفر	سیریك	طرح ۱۴۳۰۲	۶۳۲۰۰ ریال
۴	پزشك	یکنفر	دربهن	طرح ۱۴۳۰۲	۶۳۲۰۰ ریال
۵	پزشك	یکنفر	طبل (قشم)	طرح ۱۴۳۰۲	۶۳۲۰۰ ریال

داوطلبین استخدام‌برای تکمیل اوراق‌استخدامی‌خود میتوانند همه‌روزه در تهران بدفتر کارگزینی وزارت بهداری‌و یا دربندرعباس‌بکارگزینی‌بهداری کل مراجعه نمایند .

رئیس اداره بهداری‌کل بنادرو جزایر دریای‌عمان
دکتر احمد ابریشمی

گروه فرهنگی هدف
کلاسهای تجدیدی و تقویتی دوره‌های اول
ودوم راهنمائی رادر محل دبیرستان
شماره ۴ دایر میکند
برنامه‌ها طوری تنظیم میشود که‌از تلف‌شدن
وقت دانش آموزان جلوگیری‌شود
کلاس در هفته سه‌روز مخصوص پسران
وسه‌روز مختص دختران خواهد بود،
نام نویسی درمحل کلاسها، دبیرستان شماره ٤ خیابان
شاه نزدیك فروشگاه بزرك ایران تلفن ۴۷۸۵۲

کلاسهای تابستانی دانش آموزان مدارس وداوطلبان متفرقه در آموزشگاههای خزائلی
کلاسهای تجدیدی و تقویتی در
آموزشگاههای دخترانه وپسرانه خزائلی
تحت نظر دبیران مجرب ازهفته اول تیرماه
صبح وعصر دایر است
واز بیستم خرداد
همه روزه صبح وعصر ثبت نام بعمل میآید
نشانی:شاه آباد ـ کوچه محمودی ـ
آموزشگاه پسرانه خزائلی تلفن:۳۹۱۸۸۱
نشانی:شاه آباد ـ کوچه ظهیرالسلام
آموزشگاه دخترانه خزائلی
تلفن:۳۱۷۲۶۷

باشگاه تابستانی
«ارمغان تربیت»
مخصوص کودکان سه تا ۱۵ ساله ازنیمه دوم خرداد ماه افتتاح شد
استفاده از استخر شنای خصوصی ـ سالن‌باله‌اختصاصی، انواع‌سرگرمیهاو ورزشهای تابستانی فیلم های سینمائی مخصوص کودکان ـ کلاسهای انگلیسی ، با معلمین خارجی ، موجبات‌نشاط‌و تفریح‌سالم کودکان رادر فضای سرسبز و خرم دبستان شماره ۳ فراهم‌نموده است .
پانسیون شبانه روزی
«ارمغان تربیت»
مخصوص کودکان سه تا ۱۵ ساله درتعطیلات‌تابستان نیزدایرمیباشدخوابگاه کودکان‌در سالنهای مجهز بتهویه‌مطبوع، بطور جداگانه برحسب سن‌وجنس‌ـ زیر نظر سرپرستان مجرب آماده گردیده .
کودکان پانسیون از برنامه های متنوع‌وسرگرمیهای دلپذیر باشگاه تابستانی استفاده خواهند کرد .
محل ثبت نام دبستان شماره ۱ خیابان‌پهلوی سه‌راه عباس‌آباد تلفن ۶۲۹۴۲۴ و ۶۲۸۵۰۲
شماره ۳ عباس‌آباد انتهای غربی آپادانا تلفن ۷۶۴۶۵۴

آگهی
(بیمه کارگران تعمیرات قسمتهای مختلف اتومبیل خارج از محوطه تعمیرگاهها)

در اجرای ماده ۵ قانون بیمه های اجتماعی از تاریخ اول امرداد ماه ۱۳۵۱ کارگران گارگاههای تعمیرات قسمتهای مختلف اتومبیل خارج از محوطه تعمیرگاهها شامل (صافکاری ، گلگیر سازی ، باطری سازی ، رادیاتور سازی ، نقاشی سپر سازی ، لنت کوبی ، اوراقچی اتومبیل ، کمك فنر سازی ، آپاراتی و سایر فعالیتهای مشابه) در تهران ، شمیران ، شهر ری ، کرج، ورامین و گرمسار مشمول مقررات بیمه کامل ۱۸٪ (۵٪ سهم بیمه شده و ۱۳٪ سهم کارفرما) قرار گرفته‌اند . از کارفرمایان اینقبیل کارگاهها انتظار دارد لیست و حق بیمه کارگران را همه ماهه لغایت سی‌ام ماه بعد به شعب سازمان ارسال و جهت کسب اطلاعات بیشتر با شعب مذکور تماس حاصل نمایند . ضمنا علاوه میگردد تاریخ فوق ناظر باندسته از کارگران کارگاه های اتوشوئو و تعمیرگاههای اتومبیل‌وهمچنین کارگران کارگاه هائیکه قبلا بیمه شده‌اند نبوده و بیمه آنان کماکان ادامه‌خواهد یافت .

سازمان بیمه های اجتماعی
۱ـ۲۱۳۶۴

پیرترین سوارکار هفته

۱۳۵ سال عمر وفقط یک احساس ضعف

سنندج ـ چند روز پیش ، کوهنورد و سوارکار۱۳۵ ساله‌ای‌ازارتفاعات‌کوه«آبیدر» سنندج یکصد وسی وپنجمین سال تولد خود را جشن گرفت و طی آن به دوستان خود سور مفصلی داد .

محمدحسین کبدی از قصابان شهر سنندج است وبا روح سالم وقدرت بدنی فراوانی‌که دارد در اغلب مسابقات کوهنوردی و سوارکاری ازجوانان این‌منطقه‌پیشی‌می‌گیرد وبا امتیاز زیادی برآنان پیروز میشود .

محمدحسین کبدی می‌گوید :

ـ من از ۱۲ سالگی همیشه پشت اسب بوده‌ام و به اسب سواری جدا عشق می‌ورزم .

سوارکار ۱۳۵ ساله از اینکه در سنندج باشگاه سوارکاری وجود ندارد متاسف است و میگوید :

ـ جای تاسف است که کردستان بهترین خطه برای پرورش اسب های اصیل باشد ولی در آن شهر باشگاهی وجود نداشته باشد .

او میگوید : من از هرلحاظ مرد سالمی هستم اما فقط مدتی پیش یک ضربه روحی برمن وارد آمد که هرگز نمی‌توانم فراموشش کنم ... روزی در کشتارگاه دو پسرم روی یک اختلاف سلیقه باهم به نزاع پرداختند و جلو چشم من یکی از آنها دیگری را از پای درآورد . مرگ فرزندم چنان ضربه‌ای بمن زد که تا آخر عمر فراموش نخواهد شد . چقدر متاسفم که نتوانستم از مرگ فرزند دلبندم جلوگیری کنم . من در سراسر عمرم فقط در مقابل مرگ پسرم احساس ضعف کرده‌ام .

سوارکار ۱۳۵ ساله هرروز ساعت ٤ بامداد بیدار می‌شود وتا ۸ بعد از ظهر یکسره کار می‌کند بی‌آنکه احساس خستگی کند !

بامزه‌ترین مبارزه هفته

من ازشهرداری اختیارات تام می خواهم!

اصفهان ـ قبلا اطلاع دادیم «صادق‌دولت شاهی» معروف به «اخلاقی» که از بذله گویان مشهور اصفهان است و پس از مرگ «یوزباشی» مردم‌او راجانشین بلافصل وی می دانند، مدعی شده است که می تواند یك تنه با گرانفروشان‌اصفهانی به مبارزه برخیزد وگران فروشی را در اصفهان‌ازبین ببرد !

البته او برای این کار یك شرط داشت و آن‌اینکه ازشهرداری اصفهان‌خواسته بود به نامه شماره ۱۵۵۰۹ وی پاسخ دهد ....

پس از انتشار این خبر در روزنامه اطلاعات، اخلاقی به خبرنگار اطلاعات در اصفهان گفت :

ـ شهردار بالاخره بدرخواست من پاسخ مثبت داد ، ولی باید بگویم کار مبارزه من از زمانی آغاز میگردد که اختیارات تامی بمن واگذار شود .

درعکس ، اخلاقی را در یك ژست جالب و خنده‌دار، در یکی از خیابان های اصفهان می بینید ...

جنجالی‌ترین شهردار هفته

شهرداری رضائیه بکارگرانش شیر نمیدهد !

رضائیه ـ در جلسه اخیر انجمن‌شهر رضائیه ، حقوق رفتگران شهرداری،کمبود اجاره بهای میدان ترمبار و میوه این‌شهر و فروش امتیاز پنجاه دستگاه تاکسی جدید به متقاضیان از جمله مسائل مهمی بودکه مورد بحث و تبادل نظر نمایندگان قرار گرفت .

آقای شهریار صفیار ، نماینده‌کارگران شهرداری رضائیه، که باتفاق چندتن‌از کارگران در تالار انجمن‌شهر حضوریافته بود گفت :

ـ حقوق کارگران شهرداری رضائیه باندازه‌ای‌کم است که کفاف‌هزینه زندگی آنها وزن و فرزندشان را نمی دهد . در رضائیه در مقابل هر هزار نفر یککارگر شهرداری وجود دارد که این کارگر باید منطقه وسیعی از شهر را نظافت کند. من به نمایندگی از طرف کارگران شهرداری، که حافظ بهداشت عمومی هستند ، ازمردم رضائیه گله دارم که‌چرا بوضع مارسیدگی نمی کنند .

نماینده کارگران افزود: در تمام‌شهر ها ، شهرداری هر روز به کارگران‌خود شیر می دهد ، ولی در رضائیه شهرداری تاکنون حتی یک قطره شیر به کارگران نداده است !

سرهنگ موید رئیس انجمن درپاسخ نماینده کارگران شهرداری گفت :

ـ شهرداری کسر بودجه دارد ونمی تواند به شما شیر بدهد ، و از آن‌گذشته اگر بشما شیر بدهیم فعالیت خود رااضافه خواهید کرد ؟ و نخواهید گفت‌شهرداری بما شیر خشک می دهد؟

نماینده کارگران جواب داد : اگر کار گر شیر بخورد قوی میشود و بیشتر بکارش میرسد .

شهردار رضائیه که در این جلسه حضور داشت‌گفت :

ـ من از شش شهرستان لیست‌حقوق کارگران شهرداری ها را خواسته‌ام و به محض رسیدن لیست مزبور براساس آن حقوق شما نیز اضافه خواهد شد .

آقای هادیان عضو دیگر انجمن‌گفت:

ـ شهرداری در واگذاری میدان‌میوه وتره‌بار مرتکب اشتباه شده است ، زیرا شهرداری میدان مزبور را به مبلغ دویست و هشتاد هزار تومان اجاره داده است در حالیکه اجاره بهای این میدان حداقل نیم میلیون تومان است. با یک حساب ساده میتوان گفت که شهرداری از مابه‌التفاوت این اجاره بها میتوانست کار های عمرانی متعددی در سطح شهر انجام دهد ..

در پایان جلسه انجمن تصویب کرد که شهرداری امتیاز پنجاه دستگاه تاکسی جدید را (هر دستگاه به مبلغ بیست و پنج هزار تومان) در اختیار متقاضیان‌قرار دهد .

ولخرج‌ترین شهردار هفته

شهردار خرمشهر،خرمشهر را قبول ندارد!

خرمشهر ـ «انجمن اگر آب بخورد ، یکساعت بعد تمام مردم شهر از آن مطلع می‌شوند ! آرائی که روی مسایل مختلف در انجمن‌داده میشود مخفی است ، ولی معلوم نیست چگونه یکساعت بعد تمام مردم می‌فهمند که چه کسی رای موافق داده و چه کسی رای مخالف ! این در شان انجمن نیست ...

این مطلب را ، در آخرین جلسه انجمن شهر خرمشهر، یکی از اعضای انجمن بنام آقای عبدالصحرائی عنوان کرد و سپس خانم جاسبی گفت :

شهرداری که خود باید سرمشق مردم باشد ، ضیافت هایش‌را درهتل‌های‌شهرستان آبادان‌برگزار می‌کند وتلویحا خودش خرمشهر را قبول ندارد و میگوید آبادان به خرمشهر ارجح است ! خرمشهر باشگاه و مهمانسرا دارد، چرا باید مهمانی‌هایش را در آبادان برگزار کند و پول‌مردم خرمشهر را به‌جیب آبادانی‌ها سرازیر کند ؟

سپس آقای هاشمی نایب رئیس انجمن گفت :

ـ عده‌ای از اهالی خیابان چهل متری بمن مراجعه‌کرده گفته‌اند : اگر شهرداری‌دلش بحال مردم نمیسوزد ، لااقل دلش بحال پولها بسوزد ، زیرا امتداد خیابان چهل‌متری را که شهرداری بطور امانی انجام میدهد ، تاکنون دهها بار کنده و درآن شن وماسه ریخته‌است وبازمجددا می‌بینیم که این خیابان زیرسازی اساسی‌ندارد وسطح‌آن‌نشست می‌کند و شهرداری باز همه جا را می‌کند !

وی افزود : در کنارودخانه کارون در ایام شب عید بطور امانی سدی ساختند که همان موقع من تذکر دادم ساختن این سد احتیاج به مهندس ناظر دارد، ولی توجهی نشد و هنوز سه ماه نگذشته، در کناره های سد حفره های بزرگی ایجاد شده است !

وی اضافه کرد : آقای شهردار با آن‌که‌خانه‌سازمانی دارد خانه‌دیگری را نیزاجاره کرده و برای خانه جدیدش ده هزار تومان مبل ـ کولر ـ تلویزیون ـ و جارو برقی خریداری کرده است . در حالیکه خانه قدیمی‌اش تمام وسایل را داشته و بطوری‌که شنیده‌ام وی سه کولر منزل سابق‌خودرا باین وآن‌بخشیده که این عمل صحیحی‌نیست!

در این هنگام رئیس امور مالی شهرداری احضار شد و رئیس انجمن ازوی‌پرسید: «شما چرا بدون اجازه‌انجمن لوازم منزل برای شهرداری خریده‌اید ؟ شما خودتان می‌دانید که این جرم است ، چون تا انجمن خرید چیزی را تصویب نکرده شما حق ندارید بخرید .... شما که امضاء دارید در قبال آن مسئولیت خواهید داشت ...

حنگ بعدازظهر

حاشیه پرداز
هانی خرسندی

جنك بعدازظهر! قضیه اتومبیل رفیق بنده

پریروز ، یکی از دوستان بنده را به جرم سرقت اتومبیل خودش ، در میدان ولیعهد دستگیر کردند !!

یکماه قبل اتومبیل او را دزدیده بودند . به همه جا اطلاع داد و بعد خودش سارق را دستگیر کرد ، اتومبیلش راگرفت واتومبیل دزد را تحویل داد .

تازه پریروز که سوار اتومبیلش بوده ، جلوش را می‌گیرند که آقا ، به ما شکایت شده که این اتومبیل به سرقت رفته !حالا که دستگیرتان کرده‌ایم ! برویم‌اجرائیات تکلیف‌معلوم شود !

بالاخره دوست ما می‌رود توضیح می دهد که آقا ، شاکی خودم بوده‌ام و در حال حاضر هیچ شکایتی از خودم ندارم ! خدا حافظ شما !!

قضیه درختکاری شهرداری

یکی از ابتکارات جالب‌و غیر قابل انکار شهرداری تهران اینست که وسط اتوبان ها را درخت کاج‌می کارد .

لطف این درختکاری به اینست که دید راننده هارا می گیرد و سرپیچ‌ها و اشعاب ها ، اتومبیل ها شتلق می خورند بهمدیگر!

یك نمونهٔ زنده‌اش را در انتهای اتوبان میدان کندی می توانید ملاحظه کنید . اتومبیلهائیکه ازشمیران‌می‌آیند،چون‌ازطرف‌مقابل دید ندارند ، با اتومبیل هائی‌که از آنطرف می آیند ، چنان تصادفی می کنند که روح شهرداری شاد می شود !

(بقول ملانصرالدین ، آخر وسط خیابان هم،جای درخت کاشتن است ؟)

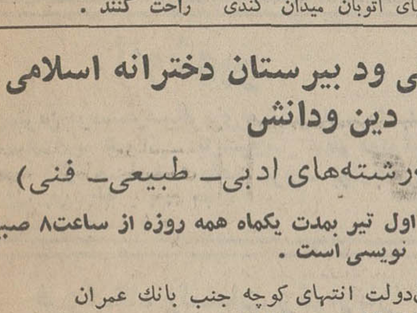

قضیه اختراع‌یك آدم حسرت به‌دل

بالاخره معلوم نشد دولت باید دست از سرکچل شرکت واحد بردارد ، یا بالعکس ! و خیلی چیزهای دیگر هم، هنوز روشن‌نشده. اما این کاریکاتوری که بنده امشب تقدیم کرده‌ام خیلی چیز ها را روشن می کند .

این آقا ، از آن آدم‌های حسرت به دلی است که هر چه انتظاراتوبوس راکشیده، موفق به سوار شدن‌اتوبوس نشده ، و چون آرزو به‌دلش مانده این وسیله را اختراع کرده که در منزل عقده‌اش را خالی کند ! و مثل مسافرانی که به میله های وسط اتوبوس آویزان می شوند ، از این سر اطاق ، به آن سر اطاق برود !

طرز ساختن این اتوبوس خانگی ، خیلی راحت است‌و بنده امیدوارم اهالی محترم با استفاده از این اختراع ، خود را از شر شرکت‌واحد راحت کنند .

قاضی ـ محقق ـ پورسینا ـ مرشدیان و کلهر
از این پس در کلاسهای
انگلیسی شباهنگ
تدریس میکنند ـ نشانی خیابان کندی‌جنب موسسه تحقیقات دانشگاه

دبستان ـ دوره راهنمائی ود بیرستان دخترانه اسلامی دین ودانش
(دوره دوم متوسطه‌رشته‌های ادبی ـ طبیعی ـ فنی)
با سرپرستی خانم کاتوزیان از اول تیر بمدت یکماه همه روزه از ساعت۸ صبح‌الی ۱۲ در محل دبیرستان آماده نام نویسی است .
نشانی: قلهك‌روبروی خیابان‌دولت انتهای کوچه جنب بانك عمران
تلفن ۸٦٤۹٦۸ ـ ۸٦۲۲۰۰

کلاس‌های تجدیدی، تقویتی، متفرقه
دوره کامل دبستان ـ دبیرستان و اول راهنمائی
فضیلت
شماره یك: امیریه نبش منیریه تلفن ٤۲٦٤٥
شماره دو : دبیرستان‌دختران چهارراه لشکر تلفن۵۳۱۰۱٦

صندل اُتافوکو به گل هم آراسته شد!
صندل زنانهٔ اُتافوکو مُدل یوکا
محصول مشترك ایران وژاپن
در رنگهای متنوع فقط در
فروشگاههای کفش ملی
اُتافوکو کفش ملی

کلاس تقویتی ویژه
دبیرستان دکتر هشترودی
برای دانش‌آموزان ممتاز
(پنجم ریاضی و طبیعی)
مانند سال گذشته که از اول روز ۱۵ تیر ماه دائر میشود ثبت نام مینماید.
ثبت نام همه روزه صبحها ۹ الی ۱۲ بعد از ظهر ها ۵ الی ۹
مدارك لازم : دو قطعه عکس ٤×٦
آدرس : خیابان تخت جمشید میدان کاخ
دبیرستان دکتر هشترودی تلفن‌های ٤۳٥۹٥ـ٤۳٥۷۹

آگهی استخدام نقشه‌کش

نیروی دریائی شاهنشاهی تعدادی نقشه‌کش ساختمانی در قسمت های تاسیساتی و معماری و محاسبات که دارای حداقل ۵ سال سابقه کار باشند از طریق آزمایش برای خدمت‌در تهران استخدام مینماید .
متقاضیان میتوانند همه روزه بجز پنجشنبه ها از ساعت ۹ الی۱٤ به دفتر مدیریت مهندسی و تاسیسات نیروی دریائی شاهنشاهی واقع در جاده قدیم شمیران چهارراه قصر مراجعه نمایند.
مدیریت مهندسی و تاسیسات نیروی دریائی شاهنشاهی
آ ـ ۲۰۸٥٤ ناخدا سوم نجم‌الهدی

آگهی احضار

به عبدالعلی فرزند عایر شهرت حیائی شماره شناسنامه محل اقامت اهوازقدیم جنب مسجد اهوازقدیم که مجهول‌المکان است و باتهام سرقت مسلحانه در این‌بازپرسی تخت پیگرد واقع شده‌است اخطار میگردد که از تاریخ‌نشر این آگهی چنانچه ظرف مدت سه‌ماه خود را باین بازپرسی معرفی ننماید در اجرای‌ماده ۲٦۱ قانون دادرسی و کیفرارتش غیابا به پرونده اتهامی شما رسیدگی و قرار غیابی صادرخواهد شد .م‌الف ٤٥۷۰
بازپرس شعبه یکم دادسرای نظامی شماره ۱۲ اهواز

آگهی استخدام

سازمان مسکن چند نفر مهندس تاسیسات را از طریق مسابقه استخدام مینماید . متقاضیان استخدام میتوانند از تاریخ نشر آگهی لغایت بیست (۲۰) روز در روزهای اداری از ساعت ۸ الی ۱٤ با در دست داشتن مدارک زیر :
۱ـ فتوکپی آخرین مدرک تحصیلی
۲ـ فتوکپی برگ خاتمه خدمت زیر پرچم و یا معافیت دائم غیر پزشکی .
۳ـ عکس (٤×٦) ۲ قطعه
بامور اداری و روابط عمومی سازمان مسکن واقع در اول خیابان لاله‌زارنو ـ کوچه مفخم مراجعه نمایند . م‌ـ الف ٤٦۲۹ هیات مدیره

نیازمندیهای شما

شرکت کارخانجات تولیدی و صنعتی فیلتر سازی

ام.ام.ای.

تولید کننده انواع و اقسام فیلتر های روغن ـ گازوئیل ـ هوا ـ برای ماشین آلات کشاورزی و صنعتی اعم از دیزلی و بنزینی نمایشگاه امیر کبیر کوچه ناظم الاطباء پاساژ صدقی نژاد پلاك ۷۷ـ ۷۱ـ تلفن‌های ۳۹۲۶۵۴ـ ۵۳۴۳۳۸ ـ کارخانه ۲۶۶۳۳

بذرپاشهای ۳متری و ۴متری ساخت دانمارک

باخط‌کش اتوماتیك‌ـ مساحت شمار‌ـ هیدرولیکی با ۲ عدد چرخ لاستیکی مخصوص کشت غلات ـ یونجه ـ شبدر ـ حبوبات ـ شاه‌آباد خیابان ملت شماره ـ ۲۸ تلفن ۳۱۵۲۱۶

دیزل بودوئن

۱ ـ موتور های دیزل صنعتی و دریائی بودوئن بقدرت های ۵۰الی ۱۲۰۰ اسب‌با تضمین حداقل ۲۵ سال دوام .
۲ ـ تلمبه های‌توربینی فلودی‌ساخت آمریکابرای چاه هاه عمیق .
۳ ـ تلمبه های شناور ایده‌آل بقدرتهای نیم الی ۶۰ اسب شاه‌آباد خیابان ملت شماره ۲۸ تلفن ۳۱۵۹۸۰

صنایع فلزی کادو

سازنده‌و فروشنده انواع‌و اقسام‌لوازم آشپزخانه ولوازم دفتری‌وغیره نشانی‌خیابان شیروخورشید نرسیده به سه‌راه انبار نفت پلاك ۲۵۴ تلفن ۹۵۶۳۲۱

اتوشهپر

بهترین موسسه مسافربری به شهرهای‌ـ مشهد‌ـ اصفهان ـ شیراز ـ با سرویس منظم دولوکس همه روزه صبحها به مقصد یزد ـ بوذرجمهری تلفن ۲۶۳۸۶ ـ ۲۲۰۳۱

فروشگاه ولبنیات وخواربار

ایران

کلیه فرآوردهای غذائی با اصول بهداشتی تهیه با نازلترین قیمت در دسترس مشتریان گرامی قرار میدهد‌ـ پنیرمخصوص لیقوان‌ـ انواع‌کره ـ عسل سبلان وخواربار

نشانی : خیابان اسلامبول

تلفن ۳۱۶۱۴۲

برای سرویس محصولات آزمایش بتلفنهای ۹۶ تا ۷۹۶۶۹۳ مراجعه فرمائید

در بازکن برقی و تلفنی

جنرال تل

فقط ۲۲۰ تومان

۳۱۴۸۴۰
مرپخش . لاله‌زار مقابل پیرایش ۱۱۲ جنرال تل تلفن ۳۱۴۷۹۱

اتومبیل شوئی اتوماتیك (کاراواش) بولینك در ۳ دقیقه

شستشو ـ واکس ـ پولیش‌ونظافت داخل اتومبیل ـ خشك‌کن الکترونیك همه روزه ۸ صبح الی ۷ شب آدرس بلرومی ساختمان بولینگ .
آ ـ ۴۳۹۰

چاپ پرچم ، تریکو ، آرم پارچه‌ای وشابلون‌سازی، ایران اسکرین
دروازه شمیران ابتدای فخرآباد تلفن ۷۵۳۷۶۶

اثاثیه

خرید

بازرگانی فرش کیهان ۸۳۰۹۰۴ و ۸۳۳۷۷۶
خریدار نقدی همه رقم فرش کهنه و نو جهت صادرات روزولت میدان ۲۵ شهریور

فرش‌طوسی ۷۵۹۰۲۹
همه‌نو فرشهای کهنه اعلا و نو شما را قیمت صادراتی از سایرین‌بهتر نقدا خریدار است .

فروشگاه آسیا۹۲۲۸۳۲ و۹۲۵۱۰۲خریداریخچال برقی و نفتی تلویزیون قالی و قالیچه و سایر لوازم منزل را بااطلاع تلفنی خیابان شاه

فروشگاه‌استارا۹۲۶۴۰۲ خریدار یخچال برقی و نفتی تلویزیون فرش‌و کلیه لوازم منزل بقیمت عادلانه‌شاه‌چهارراه‌پیروز

فروشگاه‌مشرق۹۲۹۳۲۷ بهترین خریدار یخچال نفتی برقی قالی قالیچه لوازم منزل

جهان کالا
خریداریخچال، تلویزیون و لوازم منزل ، شاه چهارراه پیروز تلفن : ۹۲۵۴۵۸ آـ۳۱۹۱

فرش‌خواجه‌نصیر

بهترین خریدار فرش کهنه و نومعاوضه جهت صادرات‌تلفن‌ـ ۵۲۶۹۰ ۷

فروشگاه ایران فرش
تلفن ۷۷۴۹۷۲
کلیه لوازم منزل شمارابهرمبلغ باشد بیشتر از سایرین نقد خریداریم .

فروشگاه اریا ۹۲۹۳۹۳ خریدار یخچال برقی‌نفتی فرش مبلمان اجاق کار تلویزیون و اثاث منزل

فروشگاه‌شایان۹۲۳۳۸۱ خریدار فرشهای کهنه و نو کلیه لوازم منزل

فرش تخت جمشید
فرشهای کهنه‌شما راخریداری و معاوضه‌مینماید تلفن۸۳۴۷۴۳
آـ ۳۱۲۸

نمایشگاه‌فرش طباطبائی
انواع فرش های کهنه ونوشما را در منزل نقدا خریدار است تلفنهای : ۴۰۴۱۰ و ۱۶۲۱۴۸

فروشگاه فرش اخوان
فرش نو و کهنه و کلیه اثاثیه منزل شما را خریداریم تلفن ۴۷۲۱۲

فروشگاه فروردین
خرید فرش کهنه و نو تلفن۶۶۱۶۵۵ و ۴۳۰۸۵

فرش گلشن تلفن ۱۲۱۴۲۱
بهترین خریدار فرش کهنه همه رقم فرش نو موجود میباشد

فروشگاه فرش تهران
کالا فرش اثاثیه منزل ۹۲۹۲۲۶

فروشگاه فرش صمد
خریدار همه رقم فرش کهنه‌و سایر لوازم‌منزل واشیاءقدیمی ۹۲۹۹۸۴

قالیهای کهنه‌شما رانیز به بالا ترین قیمت خریداریم قالیهای نو و کهنه معاوضه میشود‌تلفن ۲۰۱۴۳

فروشگاه‌ایران ۹۲۲۷۲۳
خریدار فرش نو و کهنه و لوازم منزل و قبض بانك کارگشائی و اشیاء قدیمی
۱ـ۱۰ آـ ۴۲۲۹

فرشهای کهنه

ازمتری ۳۰۰ تومان ببالا خریداریم فرش اعتماد مقابل سینما مولن‌روژ تلفن ۷۵۸۲۷۰

فروشگاه‌بختیاری تلفن۷۵۹۳۲۹ بهترین خریدار کلیه لوازم‌منزل

فرش اردیبهشت
شاه تلفن ۶۶۸۱۶۴

فرش شایان ۹۲۳۳۸۱

فروش‌دست‌دوم

بعلت مسافرت
لباس زنانه خارجی نو ودست دوم به فروش میرسد . از اول تا دهم تیر ماه از ساعت ۳ تا ۸ بعد از ظهر بنشانی‌روزولت‌ـ روبروی پمپ بنزین کوچه‌دلفان شماره ۳۱
۱ـ۲ آـ ۷۲۶۷

انواع لباسهای انگلیسی
به قیمت‌های ارزان بـه‌فروش میرسد تلفن ۷۶۴۲۵۶
آـ ۴۲۴۱

بعلت مسافرت
اثاثیه اطاق پذیرائی و نهار خوری ساخت ایتالیا بفروش میرسد تلفن ۷۵۵۲۴۸
۱ـ۲ آـ ۴۲۸۲

رادیو و ضبط صوت استریو ، ماشین لباس شوئی ، لباس ، مبل ، یخچال ماشین و سایر وسایل توسط خانواده المانی که ایران را ترك میکنند بفروش میرسد، آدرس : داودیه خیابان میرداماد روبروی قصر موج خیابان شمسی خیابان نجم‌آبادی شماره ۲۲

بعلت‌مسافرت یك‌یخچال ۱۴ فوت جنرال الکتریك خارجی بفروش می‌رسد تلفن ۶۲۲۴۹۸

یک عدد کولرآمریکائی آبی با ترانس مقطوع ۱۵۰۰تومان ۳۱۶۱۰۶
۱ـ۳ آـ ۴۳۶۶

مزون شهرام
لباسهای دبستانی ژرسه شب وروز تونیک خارجی دست‌دوم وایرانی بقیمت مناسب بفروش میرسد آریامهر بعداز بانکملی کاشی ۲۵۰
آـ ۴۳۸۱

فروش‌دست‌اول

با ۳ تومان

با روزی سه تومان منزل و محل کار خود را با بهترین انواع کاغذ دیواری ، پرده کرکره ، موکت و کفپوش‌تزئین فرمائید تزئینات روز تلفن ۷۷۴۵۳۷

سحر

تولید کننده و فروشنده مدرن ترین پوشاك روز بلوار الیزابت چهار راه کاخ شماره ۷۴ تلفن ۶۶۱۹۹۹

نمایشگاه‌لوستر بوهم

لوستر میناکاری بوهم چون جواهری کرابیها زیبا و خیره‌کننده است نشانی خیابان پهلوی نرسیده به سه راه عباس‌آباد تلفن۶۲۸۱۹۶ نماینده انحصاری انواع لوسترهای‌دیواری‌وسقفی و رومیزی بوهم‌درایران

سید مجتبی پیشنمازی

فروشگاه مرتضوی

بورس‌یخچال وتلویزیون اجاق گاز ـ کولر وکلیه لوازمات خانگی نقد ـ اقساط نواب چهار راه مرتضوی تلفن ۹۶۰۷۸۱

منصف

مبتکر بهترین لباس عروس با۴۰ سال‌سابقه درخشان بهترین لباس های عروس و لباس شب‌جهت فروش ،اجاره سفارش هرنوع دوخت قبول میشود اوائل‌صفی علیشاه‌ـ تلفن ۳۰۴۰۵۶ منصف

کرایه

کرایه هرنوع ماشین تحریر بنگاه فنی ناصر تلفن ۸۲۶۲۰۵ دروازه دولت مقابل سعدی .

لوازم خانگی

صنایع فلزی هاردمتال

سازنده مدرن ترین و شیك ترین آشپزخانه مدرن

نشانی ـ میدان ژاله‌اول فرح آباد خیابان مهر شماره۱۵ تلفن۲۱۹۹۴۹
آـ۴۴۵۸

فروشگاه‌رضائی

بورس یخچال تلویزیون اجاق گاز کولر و کلیه لوازمات خانگی نقد و اقساط هاشمی نرسیده به‌میدان‌سپاه دانش‌تلفن ۹۶۱۴۰۸

نمایشگاه فرش توکلی
فرشهای کهنه را با نو معاوضه وفرشهای کهنه را نقد خریدار است نمایشگاه ـ ۶۲۱۴۰۵ بازار ۲۰۸۲۹

ایران فرش

خرید فرشهای کهنه و نو و قبول‌رفوگری تلفن : ۷۶۱۰۳۲
آـ۴۲۱۳

دیگ زودپز سب
شرکت ایران سب
سازنده آلومینیوم طبقه هشتم
تلفنها : ۶۶۰۵۴۰ ـ ۶۶۱۰۴۰
پنج سال تضمین تعمیر مجانی
تنها دیگ زودپز استاندارد شده
صندوق پستی ۱۴۰۵

فروشگاه مرجان
تولید کننده همه نوع پوشاك مردانه‌ـ زنانه ـ و بچه‌گانه سفارشات‌در اسرع وقت پذیرفته می شود. سفارش شلواردر دو ساعت تلفن های ۳۱۸۲۱۳ ـ ۳۱۹۲۹۶

لوازم برقی

الکتریکی اسرام

لوازم الکتریکی تجریش باغ‌فردوس تلفن۸۷۲۸۲۱

نمایشگاههای مبل

پیراهن مبل : ۳۱۹۵۰۵
تعویض پارچه مبل : ۳۱۹۵۰۵
پرده دوزی شهرزاد ۳۱۹۵۰۵

پرده دوزی ارجمند۳۱۷۳۷۰

مبل فرزاد
رویه‌کوبی مبل ۷۷۵۴۸۴

نمایشگاه مبل دهقان

فروشنده کلیه لوازمات مبلمان با سرویسهای کامل و با دکوراسیون عالی
آدرس ـ خیابان ایران ایستگاه روحی تلفن : ۳۱۶۴۷۲

نمایشگاه مبل ابتکار ۹۵۳۷۲۶
همه نوع مبلمان مدرن نقد و اقساط به فروش میرسد ازاین نمایشگاه دیدن فرمائیدسلسبیل مقابل سینما خرم .
آـ ۳۸۴۷

شستشوی مبل وفرش

شستشوی‌مبل‌فرش‌پرده
کلین سرویس مبتکر و ریشرو نظافت مبل وفرش وبادستگاه منحصر بفرد خشکشوئی پرده با نصب مجانی۹۵۲۵۴۶
ا ـ ۱۶۵۱

کنت سرویس
مبلمان موکت فرش و تشک اتومبیل شمارا با آخرین‌تکنیک در جای خود سرویس مینماید
۷۷۶۷۱۳

درایکلین سرویس المان
خشکشوئی مبلمان‌فرش موکت در محل ۷۹۵۳۰۷

کارخانه‌قالی‌شوئی ماژیک

تلفن مرکزکارخانه ۶۶۱۸۲۲
تلفن‌شعبه جمشیدآباد ۶۶۱۸۲۳
تلفن شعبه تهران‌نو ۷۹۸۸۱
آـ ۳۶۲۱

خشکشوئی مبلمان‌ادیب
یکدست ۵۰ تومان در جای خود تلفن ۹۵۶۵۶۵

کارخانه قالی شوئی ادیب
مجهز منظم تلفن : ۹۵۶۵۶۵

قالی شوئی ابر
باسرویس منظم وتخفیف تلفن ۵۳۴۴۸۳

قالی شوئی تاج
تلفن ۲۱۳۴۴ـ۵۳۳۲۶۲

آنتن تلویزیون
آنتن تمام کانال ۸۰۰ آموزشی ۵۰۰ ریال تلفن ۹۵۸۸۷۹
آـ ۴۴۴۸

تعمیرات

تلویزیون

تعمیرگاه‌تلویزیون‌الکترون
تلفن ۷۶۳۶۸۲
تعمیرگاه تلویزیونهای R.C.A
شاوب لورنس فیلیپس سیرا تلفونکن وسایر مارکهاباسرویس مجهز سیار درشهر وشمیرانات

تلویزیون سرویس شاد
سرویس فوری تلویزیونهای اروپائی امریکئی . شاوب لورنس ، آر . تی . آ و نصب آنتن تمام کانال تلفن۷۶۴۵۴۱
سرویس سیار تعمیر در محل
۱ـ۲۶ آـ ۴۰۲۰

موسسه‌مهندسین ایران تلویزیون
تعمیرگاه مجهز تلویزیون های اروپائی و امریکائی
R.C.A.R.T.I.
شاوب‌لورنس دمونت‌بلر وستینگهاوس فیلیپس گراوندیك ، تلفونکن سرویس‌سیارضمانتنامه
تلفن ۷۶۰۷۶۴

سرویس تلویزیون
گارانتی تلفن ۶۲۸۳۷۱
سرویس سیار R.T.I.R.C.A
سییرا مدیاتور جنرال ـ الکتریک و گراندیک بویژه شمیرانات .

تعمیرگاه ثابت
تعمیرتلویزیونهای RCA RTI
با تخفیف استثنائی
تلفن ۶۶۹۱۷۰

تعمیرگاه مجاز
شاوب‌لورنس‌ـ آر.تی.آی
سرویس فوری
تلفن ۷۵۵۴۵۰

تلویزیون فوری در منزل تعمیر میشود ۹۶۰۵۴۶

تعمیرگاه‌رادیوو تلویزیون
بویر تعمیر تلویزیون سیلورتون و گرتس و تلویزیون های‌متفرقه مدیرمسئول رومیك‌تلفن ۳۰۲۷۹۰

سرویس تلویزیون پای
تلفن ۹۵۵۶۵۸
وحـید

موسسه تعمیرات سپیده
مجهز به وسائل لابراتواری آماده قبول هرنوع تلویزیون تلفن ۶۶۴۷۲۶
۱ـ۴ آـ ۲۹۴۸

کولر

نصب و سرویس ورك کولر و کانال کشی‌فوری ۷۹۳۸۹۷

تعمیرگاه آسیا
سرویس و نصب کولرو یخچال تلفن ۹۷۰۸۵۵

سرویس مجاز شماره ۴
آزمایش
تلفن ۷۸۶۳۰

نصب و سرویس کولر
یخچال ـ ابگرمکن و کولر های گازی تلفن ۷۸۶۳۰
۱ـ۹ آـ ۳۶۴۳

جنرال نو

نصب و سرویس کولر آب گرمکن یخچال کولر های گازی شوفاژ تهویه و وسائل گاز سوز در اسرع‌وقت‌تلفن۳۱۹۶۴۹

سرویس‌مجاز‌شماره۱۱۴
ارج
نصب ، رنگ‌امیزی ،سرویس، تعمیر و پخش قطعات یدکی کولر و آبگرمکن شهر ری . خیابان قم ـ جنب ژاندارمری موسسه آریا ـ ری تلفن ۵۹۱۴۸۱
۱ـ۲ آـ ۶۱۹۰

سرویس‌مجاز‌شماره۱۲۴
ارج
نصب رنگ‌امیزی، سرویس، تعمیر و پخش قطعات یدکی کولر وآبگرمکن‌خیابان سیروس بین سرچشمه و چهارراه بوذرجمهری . مقابل‌پمپ‌بنزین کارگاه‌فنی کورش‌تلفن۳۵۰۱۸۴

کارگاه فنی نادر
نصب و سرویس کولر سرویس کولر۲۰۰ریال کانال تهویه هوا ۳۵۰ ریال تلفن ۳۵۰۴۰۳

مجانی

جهت معرفی شرکت جدید ـ لتاسیس وتنیس سرویس کامل کولر مجانی انجام میشودمعرف‌ـ بهترین پوشال نصب کولر و کانال‌کشی‌با۱۵٪ تخفیف تلفن‌ـ ۷۵۱۵۶۹

کارگاه صنعتی کاوه جلیلوند
نصب کولر و کانال‌کشی ساختمان اول فرح جنوبی شماره ۱ر۴ تلفن ۷۵۸۵۹۸
۱ـ۲ آـ ۴۱۸۸

سرویس کولر ۲۰۰ریال پوشال ۴۰۰ ریال
تلفن ۳۹۱۹۸۷

فنی فلزکار
تلفن ۷۹۵۷۴۴
نصب کانال هدایت هوا

کانال کشی ساختمان نصب و سرویس کولر خیلی فوری تلفن ۷۹۵۷۴۴

جنرال

مقدم
سرویس معمولی و نصب کولر و آبگرمکن فوری تلفن : ۶۳۶۶۳۰
۱ـ۴ آـ ۴۲۲۴

سازمان شبانه روزی ۳۰۱ لوله بازکنی فاضل آب با سرویس مجهز و آماده
نصب و تعمیرات کولر یخچال تلویزیون تلفن آبگرمکن پرده کرکره و .....
تلفن ۳۱۰ ۳۰۱ ۳۱۰

یخچال

تعمیرگاه سید حسین ۸۸۲۴۳۸
تعمیر هرنوع‌یخچال.رختشوئی ابگرمکن . سرویس و نصب کولر .

تعمیرات یخچال فوری سردخانه . رختشوئی ـ کولر گازی ۷۹۳۸۹۷

موسسه فنی حسینی
تعمیرات یخچال نصب وتعمیر کلیه دستگاههای‌سردکننده تلفن ۶۶۰۸۵۷

سرویس آبگرمکن ۹۲۰۶۶۴

تعمیر یخچال سردخانه کولر شوفاژ ۴۳۳۵۵

تعمیرگاه‌یخچال فریجیدر
ساس یدکی موجود است تلفن ۷۵۲۳۳۶

تعمیرگاه یخچال‌فوری ۸۸۲۴۳۸
۱ـ۲۶ آـ ۲۳۲

تعمیرگاه یخچال (نورژ) آرشاك
تلفن ۷۵۵۰۴۸

شماره‌تلفن‌جدید موسسه فنی سوریکار ۹۲۰۶۶۴ سرویس یخچال‌ـ کولر‌ـ ابگرمکن

فروش اتومبیل

دکاو
مدل ۶۴
اف ۱۲ با رادیو و رنگلیموئی قیمت ۷۵۰۰ تومان تلفن ۳۱۲۶۸۶
آـ ۴۲۶۶

مینی ماینر
مدل ۶۶
مینی ماینر بدون واسطه تلفن ۶۲۹۹۳۹

مینی هوندا ۱۹۷۱ زرد رنگ‌با بدهی کمپانی‌تلفن ۶۶۴۳۰۷ از ساعت ۱تا ۳ بعد از ظهر

فولکس کارمن مدل ۶۰ ممتاز بدون واسطه به فروش میرسد تلفن ۳۱۸۲۹۴

پیکان
مدل ۵۰
پیکان ۵۰ دو لوکس بارادیو رنگ شیری سقف مشکی تلفن ۸۶۶۹۵۷
آـ ۴۲۹۱

فورد
مدل ۶۶
فوردتندربرد اتوماتیک وضعیت فوق‌العاده عالی ۸ صبح تا ۳ بعدازظهر ۸۳۶۰۴۱ و شبها شماره ۸۹۱۵۷۷
۱ـ۴ آـ ۴۲۸۸

مسکویچ
مدل ۶۷
یکستگاه اتومبیل مسکویچ مدل ۶۷ تمیز فروشی ۵۳۳۳۴۱
آـ ۴۳۸۳

پیکان ۴۸ و ۴۷
باواسطه بفروش میرسد تلفن‌ـ ۷۵۶۳۹۳
آـ ۴۴۳۵

فروشگاههای اتومبیل

برادران گلپایگانی
خرید و فروش‌مینی‌بوس نقدواقساط تلفن۲۷۹۰۰

اتومبیر جهان
فروش اتومبیل های نوبرای تاکسی و انواع اتومبیلهای دست دوم شهباز نرسیده به غیاثی تلفن ۳۵۵۳۷۹
۱ـ۲۶ آـ ۲۵۰۰

اتومبیل شما را نقدا خریداریم تلفن۸۲۸۸۲۱

نمایشگاه اتومبیل پگاه
همه نوع اتومبیل دست دوم و مینی‌بوس نقد واقساط بفروش میرسد.
تلفن۲۷۵۸۴ و۵۳۰۹۳۱

اتومبیل

مظفر هاتفی
اتومبیل شما را در منزل یا در محل کار خریداریم
تلفن ۲۴۰۷۸

بازرگانی دلیجان
نماینده فروش کامیون های مرسدس بنز ـ سیتروئن‌ـ مزدا ـپیکان سوزولایت‌ـ خیابان‌ملت تلفن های ۳۰۱۲۳۱ ـ ۳۱۶۲۱۱

فروشگاه اتومبیل بوستان
خرید و فروش اتومبیلهای سواری خیابان باستان بین‌شاه و حشمت‌الدوله تلفن ۹۵۳۶۳۰
۱ـ۲ آـ ۴۱۸۷

نمایشگاه‌اتومبیل‌رودکی
اتومبیل شما را نقدا در محل کاریامنزل‌خریداریم
خیابان شاهرضا ـ پل چوبی تلفن ۷۵۱۸۱۷

برای اتومبیل شما

فروشگاه یدکی کلیه لوازم یدکی اصلی فولکس‌واگن
خیابان ژاله چهارراه اب سردار‌تلفن : ۳۰۳۷۹۱ جمعه‌ها تاظهر باز است

الکتروموتور و فروش بلبرینك خیابان قزوین بش سه راه مخصوص جنب‌بانك بازرگانی تلفن ۹۵۳۶۰۰

فروشگاه شیشه هدایت
خیابان خراسان‌جنب بانکملی انواع شیشه اتومبیل شیشه‌خم تلفن ۳۵۳۷۱۷
۱ـ۷ آـ ۴۰۴۹

FIAT
تعمیرگاه مردری فیات
تعمیر همه نوع اتومبیل فیات با سرویس مجهزشهناز‌چهارراه صفا شماره ۱۲۹ تلفن۷۵۹۶۷۴
آـ ۳۳۶۱

کرایه

اتوبوکس
اتومبیلهای تشریفاتی با راننده برای داخل و خارج از تهران میدان فردوسی تلفن ۸۲۱۲۷۰ و۸۲۶۶۰۵

کاج بار
بارکشی شهر وحومه
حمل‌بادبتام‌نقاط‌ایران
تلفنهای ۶۶۱۱۱۱ ۴۱۱۱۱

اتومبیل اتودلیجان
مرکز اتومبیلهای کرایه شبانه روزی آریا وجوانان ساعتی ۱۵۰ ریال ، پیکان ۱۲۰ ریال با راننده و بدون راننده اول امیرآباد تلفن ۶۶۲۵۹۲
آـ ۴۳۵۱

MCM (جهان‌بنز)

اتوبوس بطور دربستی در شهر و خارج شهر ۹۵۸۲۴۳ ـ ۹۵۶۶۲۹

اتوبوس و مینی‌بوس دربستی تلفن ۹۵۰۰۴۰
۱ـ۷ آـ ۳۸۳۶

ژاله بارس تلفن ۳۱۵۳۸۷

M.A.S
ام.آ.اس
اتوبوس ومینی‌بوس دربست
۹۷۰۸۱۴
۹۷۸۸۱۵

مسافربری میهن‌نورد
مسافرت به اصفهان ـ شیراز اهواز ـ آبادان ـ یزدـ‌کرمان بندر عباس ـ مشهد ـ اراک در اسرع وقت بوذرجمهری مقابل بازار آهنگرها تلفنها ۲۵۶۵۵ ـ ۲۱۹۳۷
آـ ۴۰۶۸

بورس تاکسی تهران
نمایشگاه اتومبیل ایران تلفن ۹۵۶۰۴۲

شرکت اتوبار عامری
با کامیونهای مجهز محمولات مراجعین را در اسرع وقت و با مناسبترین کرایه به تمام‌نقاط ایران حمل مینماید تلفنهای ۲۴۸۴۲ ـ ۵۳۳۳۲۵ ـ ۲۳۰۳۲
آـ ۴۱۸۹

اتو فردوسی

اتوبوس مدرن و اخرین سیستم همیشه‌و درهمه جا در شهر و خارج از شهرشبانه روزدراختیار مراجعین محترم میباشد خیابان قزوین جنب پرورشگاه
تلفن ۹۵۵۵۶۷

سرویس مسافربری اتوسرویس فروتن تهران‌ـ سبزوار شاهرود ۳۰ر۶‌ـ۳۰ر۸ـ ۳۰ر۹ صبح و ۳ و ۵ بعدازظهر در ضمن مینی‌بوسهای گرمسارهمه‌ساعته تهران سمنان در اختیار مسافرین محترم میباشد
مینی‌بوس و اتوبوسهای دربستی همیشه و برای همه‌جا آماده است‌اتوسرویس‌فروتن‌دروازه خراسان تلفن ۳۵۵۹۸۶
۱ـ۴ آـ ۳۰۲۵

جرنقیل بابك ایرهاور تلفن۹۷۸۰۸۰و۹۵۹۵۸۸

اتو سرویس کرملو
تعمیرگاه مجاز شماره ۱ آریاشاهین ـ جیپ‌شمیران مقابل‌سینماپاسیفیك اول خیابان شیراز تلفن های ۷۵۹۰۰۰ و ۷۵۴۶۴۲
گرانتی اتومبیل‌های نو تا ۵۰۰۰ کیلومتر

سرویس مسافربری فروتن
تهران . سبزوار. شاهرود. ۳۰ر۶ـ۳۰ر۸ـ ۳۰ر۹ صبح و ۳۰ر۵ بعد از ظهر در ضمن مینی‌بوسهای گرمسار همه ساعته در تهران سمنان در اختیار مسافرین محترم میباشد . مینی‌بوس و اتوبوسهای دربستی همیشه و برای همه‌جا آماده است اتوسرویس فروتن دروازه خراسان تلفن ۳۵۵۹۸۶
آـ ۴۴۲۲

اطلاعیه کودك پاد

خردسالان ما بسن هفت سالگی ۲ امتحان رسمی دادند واز مقامات مربوطه ۲ گواهینامه رسمی گرفتند (گواهینامه پایان تحصیلات ششم ابتدائی) (گواهینامه در رشته مکانیك واصول کار موتورهای انفجاری بادرجه ممتاز !!) کودك پادکشف جدیدیست که کودکان را بدون‌فشاروجبر فقط ده دقیقه دردو روز درس میدهد ودراندك مدت اینهمه علم با یك رشته کامل حرفه‌ای می‌آموزد .
کودکپادخصوصی تعلیم میدهد تلفن ۶۲۷۷۵۹
آـ ۳۸۴۱

ازر

نجات بخش عکاسان از ظلمت تاریکی
تلفن ۷۹۵۴۳۵

تدریس خصوصی

فیزیك ، شیمی ،ریاضیات ، ادبیات وسیله دانشجویان دانشگاه تهران امور دانشجوئی دانشگاه تهران تلفن ۴۷۰۶۷

کولر

مخصوص پیکان رسید
تلفن های ۹۵۳۱۱۸ ـ۹۵۱۲۲۶

شرکت پارس‌بار بامسئولیت محدود

مقاطعه کار حمل ونقل داخلی ایران .
دفتر مرکزی‌خیابان‌ملت‌تلفن ۳۰۲۸۵۷ـ۳۱۷۲۱۹
باربری خیابان رزم‌آرا اول فرح‌آباد تلفن۲۸۱۲۶

نیازمندیهای شما

ماشین آلات

کارگاه فنی مان
سازنده ماشین‌های بخار اطوکشی و ماشین لباسشوئی میدان ثریا اول خیابان آریا مقابل کلانتری ۶ تلفن ۷۶۳۸۰۳ عزیز ابراهیمیان
آ- ۴۲۴۱

کارخانه صنعتی تهران
سازنده جدیدترین ماشین آلات موزائیک - کلیه ماشین آلات موزائیک و سفارشات در اسرع وقت - بالاتر از سه راه آذری سی‌متری مهرآباد تلفن ۹۵۱۱۰۹
۱-۲ آ-۴۲۲۰

رادیاتور جمشید انوری رفع جوشش هر نوع اتومبیل فرح‌آباد مقابل برق اول مهر تلفن ۳۱۹۸۳۱
۱-۹ آ- ۳۱۵

خم‌کاری و برش هر نوع ضخامت تهران نو قاسم‌آباد کوچه حسروی خم کاری لئون تلفن ۷۹۱۵۸۱

فروشگاه سرابی
فروشنده موتوردوچرخه‌ولوازم یدکی فرح‌آباد نیروی هوائی مقابل کارخانه سیکو تلفن - ۷۹۲۲۶۵
۱-۵ آ- ۲۰۱۶

فروشگاه بلبرینک
انواع بلبرینک صنعتی‌و ماشینی موجود است. آدرس- خیابان‌امیر کبیر جنب ملت پلاک ۱۵۸
تلفن ۳۱۱۴۱۷
آ-۴۴۱۸

استخدام

یکنفر پزشک‌عمومی باپروانه دائم برای بعد از ظهرها مورد نیاز است تلفن ۵۳۶۵۸۷

به چند نفر استادکار جهت تعمیرات‌و نصب کولروآبگرمکن نیازمندیم کسانیکه گواهینامه رانندگی داشته باشند مقدمند تلفن ۷۶۱۱۲۵ از ۵ تا ۸بعد از ظهر مراجعه فرمایند.
آ- ۴۱۲۲

کار و اموزش
۲۵ نفر علاقمند به کار رادیو تلویزیون نقشه‌کشی برق فشار قوی و ۲۰ نفر علاقمند به ماشین نویسی پس از یکدوره کوتاه اموزش به کار مشغول میشوند پهلوی نبش بهرامی تلفن ۴۹۴۹۴

بچند نفر که شبانه در یکی‌ازموسسات‌اموزشی فنی مشغول تحصیلند و ساعات روزرا مایلند کار کنند احتیاج‌داریم بتلفن ۵۹۰۰۸۹ مراجعه نمایند

تعدادی درب و پنجره ساز وارد بکارهای فلزکاری بابرگ خاتمه خدمت مورد نیازاست. واجدین‌شرایط با تلفن۶۲۷۲۷۰ یا ۸۲۰۱۷۵ تماس حاصل نمایند.
آ- ۴۱۷۷ ۱-۷

بیکنفر تحصیلدار با موتور مورد نیاز است تلفن ۷۷۳۱۵۱
۱-۳ آ-۴۲۰۱

کارخانه شرکت سهامی جیپ استخدام میکند
۱ - یکنفر طراح قالب با سابقه
۲ - یکنفر نقشه‌کش مکانیک درجه ۱
از واجدین شرایط خواهشمند است با در دست داشتن مدارک و ورقه خاتمه حدمت و یا معافی از نظام وظیفه به کارگزینی کارخانه واقع در کیلو متر ۱۴ جاده کرج مراجعه نمایند.

کارخانه شرکت سهامی جیپ‌جهت‌اداره‌رستوران خود احتیاج به پیمانکار باتجربه و حائز شرایط دارد.
داوطلبین جهت کسب اطلاعات‌بیشتر همه‌روزه ازساعت ۸ الی ۱۶ بغیر از روز های تعطیل به امور اداری کارخانه واقع در کیلو متر ۱۴ جاده مخصوص کرج مراجعه فرمایند.

بدونفر کارگر شیشه‌خم کن نیازمندیم. تلفن ۹۵۸۹۲۰
آ-۴۲۹۱

دوشیزه یابانو برای‌کار در مطب
بین ساعات ۳٫۳۰ تا ۸٫۳۰ مورد نیاز است شرط لازم تسلط بزبان انگلیسی است برای مصاحبه روز پنجشنبه اول تیر ماه بین ساعت ۵ تا۷ بعد از ظهر به آدرس زیر مراجعه شود خیابان روزولت کوچه پارس شماره ۵
آ- ۴۰۳۳

مستخدم زن‌شبانه‌روزی نیازمندیم‌تلفن ۹۲۸۲۹۱

پرستار بچه (زن)
پرستار باتجربه و باسوادبرای تمام وقت با حقوق مکفی مورد نیاز است لطفا صبحهاازساعت ۸الی ۱۲ ظهربا تلفن ۶۲۲۱۴۷ تماس بگیرید.
۱-۲ آ- ۴۳۵۴

استخدام سکرتر
چندنفر دوشیزه یا بانوی‌سکرتر که دارای شرایط زیر باشندبا حقوق ومزایای مکفی استخدام میشوند.
۱- تحصیلات‌دیپلم متوسطه
۲- آشنائی کامل به ماشین نویسی فارسی و لاتین ۳ - حداقل دوسال سابقه کار ۴- حداکثر سن ۳۰ سال.داوطلبان می توانند از ساعت ۱۲ تا ۱۴ بکارگزینی شرکت سهامی تولید دارو واقع در خیابان نادری چهارراه یوسف‌آباد پلاک۲۴۹ مراجعه فرمایند.
آ- ۴۴۴۹

شرکت راهسازی
به مهندس باتجربه وتکنیسین و نقشه بردار ورزیده دررشته راهسازی احتیاج دارد. لطفا با تلفن ۷۶۳۹۵۸ تماس‌بگیرید.
۱-۲ آ- ۴۱۳۱

سالن آرایش شیدا
به یکنفر دوشیزه یا بانو که در فن آرایش ماهر باشد نیازمند است آریامهر خیابان جنوبی فلکه تلفن ۹۷۹۸۴۷
آ- ۴۲۹۳

خدمتکار زن تمیز
با تضمین برای کار منزل در خانواده کوچک استخدام می‌نمائیم تلفن ۸۳۹۹۳۷
۱-۲ آ- ۴۲۳۰

آگهی استخدام
شرکتی به چند نفر تکنیسین‌که درجه تحصیلات آنها فوق‌دیپلم راه و ساختمان باشد برای نظارت در خارج از تهران نیازمند است - واجدین‌شرایط مشخصات خود رادر اسرع وقت به‌صندوق‌پستی۱۴۴۹-۱۴ ارسال فرمایند.
آ- ۶۹۸۱

استخدام ماشین‌نویس
یکنفر دوشیزه یا بانوماشین نویس فارسی و لاتین باشرایط زیر احتیاج است :
۱- دیپلم متوسطه
۲- دانستن زبان انگلیسی
۳- دو سال سابقه خدمت
واجدین شرایط میتوانندهمه روزه به استثنای روزهای پنجشنبه و جمعه به کارخانه داروسازی داروپخش واقع در کیلومتر ۲۲کرج مراجعه‌نمایند.
آ- ۷۲۹۵

آگهی استخدام
شرکت ساختمانی به‌مهندس راه و ساختمان با حداقل ۵ سال سابقه کارگاهی احتیاج دارد با تلفنهای ۶۶۵۸۳۵ و ۴۴۸۱۰ تماس و یا بخیابان شاهرضا کوچه ابیورد شماره ۱۷ مراجعه شود.
آ- ۴۲۳۱

SITUATION VACANT
IRANIAN citizen receptionist secretary with perfect command of English language required. Typing in English and Farsi essential. Knowledge of French language and shorthand in English eventual. We offer good salary, pleasant work surronding, permanent position in foreign company. Please call 636021-29 Ext. 287.

بیانوی خدمتکار باضامن نیازمندیم تلفن ۴۸۴۳۰

بازاریاب جهت فروش لاستیک اتومبیل باحداقل ۳ سال تجربه و ضامن معتبر با حقوق مکفی‌مورد لزوم است به راهنمای ۲۵۹ روزنامه اطلاعات تلفن ۳۱۱۲۳۱ تماس بگیرید

Sté SOGEMIRAN engage. pour sa mine de Ravanj (Delidjan), un ingénieur des mines libre de service militaire et ayant, si possible. quelques années de pratique dans l'exploitation de carrierre et souterraine. Connaissance du Français (ou d'Englais) indispensable. Prière d'écrire à l'adresse de Sté SOGEMIRAN. Ave. Pahlavi. K. Malek No. 6.

یک واحد صنعتی به‌سوهانکار قالبساز احتیاج دارد تلفن : ۶۶۶۴۱۷

ده نفر خانم دیپلمه
پس از دیدن یکدروه‌کارآموزی ۴۰ تا ۴۵ روزه منشیگری با حقوق مکفی استخدام خواهند شد تلفن ۳۱۴۰۴۰
۱-۴ آ- ۴۳۴ ۴

به شش نفر کارگر خم‌کار وجوشکار نیازمندیم تلفن - ۴۰۶۹۲
آ- ۴۴۴۴

انتخاب مشاور
بتعدادی افراد فعال که دارای تحصیلات عالی خوش تیپ - اجتماعی‌و طالب درآمدی‌حدود ده هزار تومان در ماه باشند نیازمندیم . جاده قدیم شمیران روبروی سینما ریولی ساختمان ۲۸۰ طبقه سوم شرکت سهامی بیمه ایران - امین (نمایندگی کل)
آ-۳۹۲۱۰

خانمها و آقایانی
که ذوق خوانندگی ، نوازندگی و کارهای هنری داشته باشند جهت پر کردن صفحه وشرکت در برنامه‌های هنری پذیرفته میشوند ، سه‌راه شاه چهارراه کاخ کوچه‌طلوع ساختمان‌بانک سپه
کانون هنرمندان
آ- ۴۲۸۶ ۱-۱۰

استخدام راننده
هواپیمائی هند یکنفر راننده که بزبان انگلیسی آشنائی داشته باشد استخدام میکند داوطلبان بادردست داشتن گواهی‌نامه رانندگی و سوابق کارروزشنبه ۳ تیر ۱۳۵۱ به آدرس زیر مراجعه نمایند خیابان حافظ شماره ۳۷ جنب پمپ‌بنزین .
آ- ۲۱۳۷۴

استخدام مهندس کشاورزی
یک شرکت مختلط ایرانی وآلمانی جهت سرپرستی کادر فروش سموم دفع افات نبتی خود احتیاج به یک مهندس کشاورزی با شرائط زیردارد:
۱- علاقه کامل به امرفروش وداشتن سوابق در این دار و مدیریت .
۲- تسلط کامل بزبان انگلیسی یا آلمانی و نامه‌نگاری بیکی از این دو زبان .
۳- امکان مسافرتهای طولانی بهمه نقاط ایران .
واجد شرائط به راهنمای شماره ۲۵۳ اطلاعات مراجعه نمیند .
۱-۳ آ- ۲۱۳۲۴

شاوب لورنس
SCHAUB-LORENZ
افراد زیر را جهت کار تمام وقت‌با حقوق مکفی استخدام مینماید :
۱ - چند نفر بانو یا دوشیزه تحصیلات دیپلم مسلط‌بتایپ لاتین‌وآشنا بزبان انگلیسی .
۲ - تکنیسین تلویزیون تحصیلات دیپلم با سه سال سابقه‌کاردر تعمیر تلویزیون
۳ - راننده لیفت‌تراک (LIFT TRUCK) با دو سال سابقه کار ، تحصیلات ششم ابتدائی
داوطلبان بایستی دارای شرایط زیر باشند :
الف - دارای برگ خاتمه خدمت یا معافیت غیر پزشکی
ب - حداکثرسن۳۰سال
خواهشمند است واجدین شرایط با در دست داشتن یك قطعه عکس به کارگزینی کارخانجات پارس الکتریك - خیابان آیزنهاور - ایستگاه شاوب‌لورنس پلاک ۵۶۳ مراجعه فرمایند .

درمانگاه مرکزی نارمك
احتیاج بدو نفر بهیار داردتلفن ۷۹۰۴۳۶

شریک

روزانه۱۰۰۰۰۰محصول کارخانه آجر فشاری که مکمل و مشغول بهره برداری میباشد شریک میپذیرد ۳۵۶۳۴۹

شریك‌طبیب یاغیرطبیب
باسرمایه ۳۵ هزار تومان جهت مرکز پزشکی نیازمندیم تلفن- ۳۵۲۶۵۹
۱-۲ آ- ۴۳۸۷

جویای کار

جوانی با داشتن‌ده سال سابقه کار در امور کارگزینی‌ومدیریت‌اداری آماده کار می‌باشد ،تلفن ۵۳۴۴۸۱

لیسانسیه‌حسابداری از ساعت۵ الی۸ جویای‌کار است به تلفن ۳۱۱۲۳۱ با راهنمای ۲۵۸ تماس گیرند

هنرجوی مکانیک باگواهینامه دو شخصی و موتورسیکلت دنده‌ای با سابقه کار آماده کار است در ضمن با وانت هم کار میشود تلفن ۳۱۷۴۴۲
۱-۲ آ- ۷۲۰۳

جویای کار
تحصیلات دیپلم ، آشنائی‌کامل بزبان آلمانی و سیستم مدیریت تجارتی با سابقه دهسال‌تجارت در آلمان غربی تهران صندوق پستی ۱۸۶۱
۱-۳ آ- ۷۲۸۱

تمام‌وقت‌جویای کار است
مردی ۴۵ ساله ازیک‌خانواده محترم با تجربه ۲۵ ساله در امور تجارت خارجی و آشنا بزبان انگلیسی و عربی در موسسات بازرگانی یا صنعتی آماده انجام خدمت است خواستاران به تلفن ۵۴۶۹۶۴ مراجعه فرمایند .
۱-۲ آ- ۵۲۱۳

جوانی با پیکان ۵۰ وارد بامور فروش لوازم خانگی و مدیریت فروشگاه و هرنوع‌کار تمام روز تلفن ۹۲۳۹۷۴ از ساعت ۱ الی ۴ بعد از ظهر تماس بگیرید .
آ-۴۲۱۹

راننده با فولکس استیشن شخصی خود تمام وقت جویای کار میباشد . تلفن ۳۱۴۴۸۰
۱-۲ آ-۷۲۳۱

راننده دو شخصی با سواد دارای معافی جویای کاراست تلفن ۸۲۲۱۳۴
آ- ۴۲۳۳

دیپلمه با ۱۳ سال سابقه حسابداری بانکی از ۲ بعد از ظهر به بعد آماده کار هفته‌دو روز پارت‌تایم راهنمای ۲۵۲ روزنامه اطلاعات‌تلفن ۳۱۱۲۳۱
۱-۲ آ- ۷۳۱۵

شخصی دارای معافی دائم‌و گواهینامه۲شخصی از ساعت ۳ بعد از ظهر به بعد جویای کار است تلفن ۳۹۲۷۱۹

راننده با فولکس استیشن شخصی خود تمام وقت جویای کار میباشد تلفن ۳۱۴۴۸۰
آ- ۷۲۳۱

مهندس مکانیک فارغ‌التحصیل از دانشگاه کلرادوی امریکا با درجه M.SC. در رشته Solid Mechanics جویای کار تمام وقت در تهران است .
تلفن ۹۷۱۱۱۵ از ساعت ۲الی ۵ بعدازظهر .
آ- ۷۳۶

حسابدار دیپلمه
با سابقه جویای کار است تلفن ۳۰۴۰۸۹
۱-۴ آ- ۴۳۲ ۴

آموزشگاهها

ماشین نویسی
آموزشگاه ماشین نویسی
بیژن
هتما ندارد میتوانید امتحان کنید میدان ژاله جنب‌پمپ‌بنزین

توجه **توجه**
آمادگی برای استخدام فوری
ما بابهای بسیار نازلی شمارا برای استخدام در ادارات و سازمانهای مختلف آماده کرده وموفقیتتان را کاملا تضمین میکنیم .
ماشین‌نویسی ربانی- شاه‌آباد- مقابل سینما حافظ تلفن - ۳۱۷۱۳۵

کلاس رقص
هنرستان رقص تاریین سه‌رقص ۸۰ تومان ۶ رقص ۱۵۰تومان تعلیم رقصهای‌مدرن‌دریکسطح بین‌المللی توسط‌آقای‌تارپین‌یان ودوشیزه مارگریت‌حافظ چهار راه کالج کوچه پمپ‌بنزین - ۶۶۲۳۵۸
آ- ۴۳۸۲

کلاسهای هنر
تلفن ۶۶۳۰۳۴
پهلوی بین راه شاه و امیراکرم شماره ۱۳۲

تعلیم رقص
آموزشگاه رقص آلیس
جنوب شرقی میدان ۲۴ اسفند

تعلیم موسیقی
تعلیم گیتار اکاردئون پیانو ارگ در منزل خودتان توسط استاد با سابقه تلفن ۶۶۲۳۵۸

تعلیم رانندگی
هنرستان فنی پرستو
مرکز اموزش صحیح‌رانندگی میکانیکی ترافیک‌مجهزبه‌بهترین ومدرنترین وسایل آموزش با مربیان ورزیده و بدون اتلاف وقت باهزینه‌کم‌نشانی چهارراه گمرک شاهپور تلفن ۲۳۹۱۶

آموزشگاه رانندگی نوین
با مربیان کارآزموده امیریه چهارراه مختاری تلفن۵۳۴۳۳۲
آ- ۴۱۹۴

آموزشگاه‌رانندگی‌جمشید باکادر مجرب و مربیان کارآزموده خیابان‌هاشمی میدان سپاهی دانش‌تلفن ۹۵۳۸۹۵

هنرکده پرنده‌آبی میدان شهناز ۷۶۴۱۵۸

تعلیم رانندگی
کالج
آموزش رانندگی وآئین نامه کالج بااتومبیل‌های پیکان آریا و شاهین تحت نظرمربیان‌تحصیل کرده و مجرب‌درکمترین زمان آئین‌نامه‌ورانندگی را طبق آخرین روش تکنیک بشما آموخته و قبولی شمارا تضمین مینماید. نشانی:خیابان ری بالاتر ازکوچه‌آبشار نرسیده به سه راه‌امین حضور تلفن ۳۵۰۱۷۰
آ-۴۴۵۳

تدریس خصوصی

ریاضیات، فیزیك،شیمی
مکانیک تضمینی‌ساعتی‌وکنترانی توسط ناصری دبیر ریاضی تلفن ۷۵۵۳۸۹
۱-۳ آ- ۴۳۵۶

تدریس‌خصوصی انگلیسی‌وسیله فارغ‌التحصیل اروپا تلفن - ۸۲۵۹۳۶
آ- ۴۳۵۲

تدریس خصوصی
توسط دانشجویان دانشکده فنی ریاضیات-فیزیک -شیمی- رسم‌فنی تلفن ۴۲۲۲۹ مسعود
۱-۲ آ- ۷۱۳۵

تدریس خصوصی توسط دانشجو تلفن ۹۵۴۱۲۲
آ- ۴۱۴۹

پانسیون

پانسیون ایران دختران دانشجو و بانوان ۹۲۸۲۹۱

املاک ومستغلات

فروش
خانه فروشی
باقساط ۴ تا ۲۴ ماهه
درنیروی‌هوایی لوکس‌ترین‌خانه های ویلائی و مستغلاتی ۳ تا۸ اطاقی ۹۵ تا ۲۵۰ هزارتومان ۳۹۳۰۵۸
آ- ۴۳۵۵

منزل های یکطبقه ۲۰۰ متر مساحت ۴ اطاق و سرویس نوساز واقع‌در خیابان خواجه نصیر طوسی ۱۰ متری گرگان بفروش میرسد قیمت ۱۳۵ هزار تومان مقطوع تلفن۷۷۰۲۴۱و۷۷۵۸۲۵

خانه‌های نوسازدرگیشا بفروش میرسد. هجری ۶۳۴۲۴۴

خانه‌ای بمساحت ۳۵۰ متر با۷ اطاق‌و سرویس آب، برق، تلفن، کولرواقع در قلهك کوی دهخدا قیمت ۲۲۰ هزار تومان تلفن ۸۶۴۸۶۴

خانه‌شمالی نزدیك‌پهلوی ۳۷۶ متردو طبقه۹ اطاق و سرویس لازم ۴۷۰ هزار تومان دفتر مسعود ۷۷۵۸۲۵ و ۷۷۰۲۴۱

یکباب خانه‌بمساحت ۵۰۰متر در خیابان امیریه با ۶باب مغازه و سیزده اطاق بفروش میرسد طالبین باتلفن ۳۱۸۹۷۹ تماس حاصل نمایند .
آ-۳ آ-۷۰۴۷

فروش اجاره در قلهك
خانه‌ای بمساحت ۶۱۰ متر ۵ اطاق استخر وسایر لوازم تلفن ۸۶۲۲۰۷
آ- ۴۶۳۱

بالاتر ازحسینیه‌ارشاد
خانه‌ای دوطبقه جنوبی دوبر بمساحت ۲۵۰ متر و ۳۶۰ متر زیربنا هرطبقه دو اطاق‌خواب وکلیه تسهیلات و تلفن بدون واسطه‌نقد ۲۹۰هزارتومان‌تلفن- ۷۷۵۹۸۹

خانه‌ای بمساحت ۶۰ متر شمالی دارای ۴ اطاق تیراهن برق آب و تلفن قیمت مقطوع ۷۲ هزار تومان خیابان شاه غربی خیابان دقیقی جنوبی کوچه اسلامی کاشی ۶۳
آ- ۴۴۴۰

مستغل نوساز ۳ طبقه ۶ اطاقه باطاق مستخدم تلفن ، کولر ، لوله‌کشی شوفاژ به مساحت ۴۰۰ متر مربع در یوسف‌آباد بعلت مسافرت فورا بفروش میرسدبازرگانی سلامت تلفن ۶۲۰۷۹۳
آ- ۴۰۷۳

اکازیون فروش ملک مستغلاتی
یک باب ساختمان مستغلاتی نوساز شامل ۶ دستگاه کامل و مجزا واقع در خیابان‌پاریس با درآمد ماهانه فعلی ۴۲۰۰۰ ریال بفروش میرسد.
تلفن ۳۱۱۶۴۳ املاک‌همایون خیابان قوام‌السلطنه مقابل بانک پارس .

خانه کلنگی چهاراه حسن‌آباد شمال آتش‌نشانی کوی‌بیژن کوچه موحد پلاک ۳ مساحت حدود ۳۸۰ متر مربع با آب و برق و تلفن ۱۹۰هزار تومان ۶۶۵۹۹۷
۱-۴ آ-۴۲۰۴

یکباب منزل واقع
در امیرآباد جنوبی زیر بلوار الیزابت (بر خیابان) مجهزبه شوفاژ کولر و تلفن مناسب برای موسسات اداری اجاره داده میشود تلفن ۴۱۲۸۹
۱-۳ آ- ۱۹۹۰۶

شمیران جاده قدیم انتهای کوچه صالح منزل نوساز با کلیه وسائل اجاره و رهن و فروش آماده است . تلفن ۸۷۰۶۹۰
آ- ۲۰۷۶۰

اکازیون
خانه‌ای واقع در قلهك بمساحت ۶۸۵ متر یك طبقه پنج اطاقه و اطاق مستخدم اب‌برق استخر حیاط سازی حیلی زیبا قیمت ۴۲۰ هزار تومان قلهك دفتر جعفری تلفن ۸۶۴۸۶۴

خانه‌های مدرن دروس-گلستان صاحبقرانیه
در شمیرانات اجاره یا بفروش میرسد . بازرگانی پاستور تلفن: ۸۶۶۱۴۳

سازمان املاك شایسته معرفی مینماید
نعدادی خانه‌های ویلائی‌ومستغلاتی شخصی ساز
در نواحی : پهلوی - جردن - ونك - یوسف آباد - قلهك - امیراباد و گیشا بسبك و نقشه های متفاوت و قیمتهای مختلف از ۱۲۰ هزار تومان ببالا برای فروش آماده است - تلفن ۶۲۷۲۵۷ و ۶۲۵۷۴۱

ساختمان نوسازفروشی درنقاط تهران ۸۳۸۴۷۸

خانه‌ای شمالی در نارمک ۳۲۰ متر دو طبقه‌با کلیه‌وسائل بدون واسطه به فروش میرسد و یاباخانه مستغلاتی معاوضه میشود با تلفن ۷۹۴۲۶۹تماس بگیرید .
آ- ۴۳۶۷

آپارتمان‌فروشی
آپارتمان۵اطاقه‌مهندسی سازباشوفاژکولراستخر تصفیه آسانسور و تلفن بین خیابان تلویزیون و جردن بفروش میرسد املاك سایه ۷۵۳۳۵۱

باغ فروشی
شمیران دزاشیب باغ مسجدنفکیك شده۳۰۰۰ متر با آب و برق یکجا یا قطعه قطعه بفروش میرسد ۶۲۵۲۶۴

درالهیه شمیران باغهای مشجرو زمین و ویلاهای مدرن برای فروش ۸۶۴۹۵۱

باغ مرکبات فروشی
باغ مرکبات واقع در ۵ کیلو متری جنوب شهسوار بمساحت ۱٫۵ هکتار نقدی یا معاوضه با زمین به فروش میرسد تلفن ۴۱۰۳۰

ویلای مسکونی ۱۴۰۰ متر آب برق وتلفن‌وگاراژ برخیابان بهارستان شماره پلاک ۳۶۸ فروش فوری بعلت‌مسافرت‌بدون واسطه تلفن ۳۱۷۵۲۸
۱-۶ آ- ۳۶۷۸

کنار دریای نوشهر
ویلای مجلل با باغ بفروش میرسد تلفن ۴۲۴۹۶
۱-۶ آ- ۴۲۴۴

زمین فروشی
عظیمیه کرج
۵۷۰ متر زمین داخل محدوده متری ۹۵ تومان تلفن ۹۲۸۸۳۴
۱-۲ آ- ۴۳۴۲

توجه فرمائید
رویاهای خوش
خودرابه‌حقیقت بپیوندید باخرید یکقطعه زمین از
باغ‌دشت
شهریار
بقطعات ۱۵۰۰ متری
با آب و برق
خیابانهای‌اسفالت
میدانهای بزرك متری
۵۰ریال
نقد و اقساط طویل المدت
فاصله از تهران
۳۰دقیقه
سرویس مجانی برای مشاهده آماده است
دفتر : سه راه تهران ویلا طبقه فوقانی موسسه جهان تلفن ۹۷۱۸۷۱
نمایندگی : خیابان آلستوم مقابل خیابان سپهر دفترجهان تلفن ۹۷۱۴۲۸
آ- ۴۱۷۱

زمین
فقط با ۵۰۰ تومان صاحب یك قطعه زمین شوید تلفن ۲۵۶۳۸۷ میدان شاه دفترشایسته فرد

زمین‌ارزان
با سند مالکیت بقطعات ۱۲۰ متری ببالا شمال‌و جنوب جاده ۴۵ متری اسفالته خیابان خراسان تلفن ۴۷۲۱۲ اخوان خیابان شاه‌اول فروردین جنوبی

الهیه کرج
بهترین منطقه
سرسبز
باآب لوله‌ کشی‌و خیابان های اسفالته و موقعیت فوق‌العاده با آینده‌ای درخشان کیلو متر ۱۲بر جاده کرج - قزوین به قطعات ۱۱۰۰ متری نقد و اقساط بدون واسطه بفروش میرسد .
تلفن ۶۳۱۸۶۱ - ۷۷۲۵۰۴

زمین شمال هنرسرای عالی نارمک از ۲۵۰ الی ۵۰۰ متر نقد و اقساط ۷۸۱۹۴۱

فروش سرقفلی

مغازه واگذاری
یکباب مغازه در کریمخان زند خیابان عسجدی تلفن۳۹۲۱۸۸
آ- ۴۱۷۰

یکباب مغازه در امیرآباد شمالی مقابل پمپ بنزین به فروش میرسد ۶۳۱۲۲۷
آ- ۴۱۸۰

مغازه واگذاری
خیابان پهلوی چهار راه امیر اکرم پاساژ اریا یکباب‌مغازه ۳دهنه‌حدود ۱۹۰ متر دو طبقه تلفن ۴۰۴۳۱

یك باب مغازه سه دهنه دو طبقه مدرن با دکوراسیون عالی واقع در بهترین نقطه خیابان کاخ بفروش میرسدتلفن ۴۴۰۷۵

واگذاری سرقفلی
دوباب مغازه‌باآب و برق‌پهلوی پائین چهارراه شاه نرسیده به شاهپور علیرضا تلفن ۸۳۳۱۲۶
آ- ۴۴۴۳

چلوکبابی مدرن بعلت تغییر شغل بفروش می رسد تلفن ۷۶۵۶۵۵

قابل توجه گروههای فرهنگی
محل سابق دانشکده معقول ومنقول واقع در شاهرضا اول خیابان حقوقی بفروش میرسد تلفن ۳۱۸۰۱۹
آ- ۴۴۷۰

یکدستگاه ساختمان
یك دستگاه ساختمان مدرن‌مشتمل بر۴دستگاه آپارتمان ۱۱ اطاقه و ۵ اطاقه با سرویس کامل مجهز به شوفاژ و آب و برق‌و تلفن مستقل واقع در سلطنت‌آباد برمیدان اختیاریه جهت ادارات و موسسات دولتی و ملی و درمانگاه و کلینیك و سکونت باجاره واگذار میشود ضمنا در همین ساختمان‌بر میدان‌یکباب مغازه بمساحت ۸۰ متر دارای سرویس‌و بالکن‌با پروانه‌ساندویچ فروشی برای کسب‌های مشروع واگذار میگردد . طالبین به‌تلفن ۸۸۳۹۱۵مراجعه فرمائید .

عکاسی
فروش
عکاسی آمریک واقع درخیابان سپه میدان باغشاه با تمام تجهیزات بفروش میرسد .
آ- ۴۴۳۶

آگهی استخدام
گروه تولیدی پارس بدونفر برنامه‌نویس و سیستم‌آنالیست باشرایط زیر نیازمند است .
۱- دارای لیسانس فنی .
۲- انجام خدمت زیر پرچم یا معافیت دائم .
۳- عدم اشتغال بخدمت .
۴- حداکثر سن ۳۰ سال .
داوطلبان واجد شرایط میتوانند برگ درخواست خودرا با ذکر مشخصات کامل یا نشانی‌منزل و شماره تلفن ، بانضمام یک قطعه عکس ، حداکثر تاتاریخ دهم تیرماه ۱۳۵۱ بوسیله صندوق پستی ۱۹۸۲ ارسال دارند .
۱-۲ آ- ۴۴۶۸

زیبادشت
زیبادشت‌راانتخاب کنید
تادرمحیطی آرام وباصفا وهوای پاکیزه‌وسالم‌زندگی کرده‌باشید
لحظه‌ای که از کار مداوم‌وخسته کننده روزانه فارغ میشوید ، خانه آرام بافضای سبز و هوای پاکیزه ، در منطقه‌ای با صفا و دور از جنجال و هیاهوی شهر تنها وسیله برای نشاط و راحت اعصاب و تجدید قدرت شما است .
شما با داشتن یك خانه ویلائی در «زیبادشت» در بهشت آرامش زندگی میکنید .
- زیبادشت ، در ۹ کیلومتری جنوب اتوبان کرج ، با جاده ۴۵ متری شاهدشت به اتوبان متصل میشود و با میدان شهیاد فقط ۳۰ دقیقه فاصله دارد .
- قطعات کمتر از ۴۰۰۰ متر بفروش رسیده و در حال حاضر فقط قطعات بیش از ۴۰۰۰ متری «زیبادشت» با آب و درختان میوه ، بموجب سند مالکیت واگذار میشود .
- شما ، خانه ویلائی خود را مطابق مدرن‌ترین اصول بهداشتی در شهری که بر اساس صحیح پروژه صحیح ایجادگردیده ، بنامیکنید .
- در «زیبادشت» از تمام امکانات زندگی شهری برخوردار میشوید و علاوه بر آن . بجای هوای هوای آلوده شهر ازهوای سالم وپاکیزه استفاده میکنید .
برای راهنمائی بیشتر باتلفن ۵۳۹۹۸۹- ۲۳۷۰۰ و بعد از ظهر ۴۴۳۱۱ تماس بگیرید .

کانال کشی ساختمان
با نازلترین قیمت برای مشتریان عزیز آماده میباشد
مصنوعات فلزی طبری
خیابان تهران‌نو جنب سینما ماندانا
تلفن ۷۹۴۸۰۲

National
استخدام ناسیونال برای اصفهان
کارخانجات رادیو و تلویزیون ناسیونال افراد زیر را از طریق مسابقه و مصاحبه برای کار در اصفهان استخدام مینماید
۱- مهندس الکترونیک سه نفر ۲- مهندس مکانیک‌یکنفر ۳- دیپلمه تکنیسین الکترونیک سه‌نفر ۴ - دیپلمه تکنیسین مکانیک ۳نفر .
۱- شرایط افراد فوق بایستی خدمت وظیفه را انجام داده یا معافی داشته باشند .
۲-حداکثرسن‌برای‌مهندسین ۲۸ ودیپلمه‌ها۲۵سال‌میباشد.
۳- افراد واجدشرایط بایستی رونوشت مدارک‌تحصیلی وبیوگرافی خودشان را بایک قطعه عکس‌وآدرس‌کامل‌حداکثر تا ۲۵ تیرماه به آدرس اصفهان صندوق پستی ۹۴ ارسال‌نمانند محل مسابقه در اصفهان و تاریخ آن آبلا به آدرس داوطلبین ارسال خواهد شد .
۱-۳ آ- ۴۴۰۴

بیمه بیماری
اگر درمسافرتهای خارج ازکشور بیمار شدید
هزینه‌های درمان‌شماپرداخت‌میشود
قبل ازاقدام بمسافرت بخارج از کشور
بیمه نامه بهداشتی ازما دریافت کنید
کانون جهانگردی واتومبیل کلوب شاهنشاهی ایران
خیابان ورزش (شمال پارك شهر) شماره ۳۷

الکوبیت سوخت خشك ، باحجم کم وحرارت فوق العاده یک وسیله فوری برای تهیه وگرم کردن انواع غذاهای سبک ، نوشیدنی های گرم ، آب جوش وغیره
داروخانه رخشا دروازه‌دولت - فروشگاه بزرك ایران
داروخانه نلسون بلوار الیزابت - فروشگاه فردوسی

میان انبوه درختان تناور، فراز کف‌های نیلی امواج دریا

زیر آبشار نور بلوار
از متل قو به سوی شهسوار

ویلاهای چهار اطاقه
خانه‌سازی مدائن

با آب و برق منطقه‌ای وتمام اسباب بهداشتی

تابستان سوزان را برای شما
به بهشت جاودانه رویائی مبدل میکند

خواستاران درتهران به تلفن‌های ۷۹۰۴۳۵ و ۷۶۳۶۸۳ ودر «متل‌قو» به آقای هوشنک فرد مراجعه فرمایند:

اتوسرویس آدمیرال
متخصص اپل
خیابان قدیم شمیران روبروی کلانتری سوار تلفن ۷۵۵۲۲۷

توجه
یک کلاس مفید خصوصی دررشته های : تئاتر ، سینما، موسیقی ، زبان ، برای استفاده .

داوطلبان کنکور
وعلاقه‌مندان بطور قطع از تاریخ ششم تیرماه دایر خواهد بود لطفا بین ساعت ۱۲ تا۶هربعدازظهر با تلفن : ۶۳۱۱۸۴ تماس حاصل فرمائید .
آ ـ ۴۴۱۱

دیگر کسی در دریا
واستخرها غرق نخواهد شد
نجات غریق اتوماتیک آلمانی یانارنجک نجات وارد شد ، مرکز پخش میدان کاخ ابتهاج شماره ۱۰ تلفن : ۴۳۵۶۹ و فروشگاههای بزرگ ودراگ استورها .

آگهی دعوت عمومی از
صاحبان آموزشگاههای رانندگی
بمنظور حفظ حقوق افراد صنف و اطلاع‌از خط مشی آینده‌هیات رئیسه‌و مدیره منتخب‌و استماع بیانات آنان بدینوسیله ازعموم مدیران آموزشگاه های رانندگی و مکانیکی مرکز دعوت به عمل می آید تا در جلسه‌ای که روز دوشنبه ۵ر۴ر۵۱ از ساعت ۵ الی ۷ بعد از ظهر در محل اتحادیه واقع در خیابان هدایت داخل شورای عالی اصناف به همین منظور تشکیل می‌شود حضور بهمرسانند
م‌ـح پرستوک رئیس‌اتحادیه آموزشگاههای‌فنی و رانندگی مرکز

در شمیرانات

فرش جعفری
خریدار هرنوع فرش
نو و کهنه
تلفن : ۸۷۲۰۳۱

برادران گلپایگانی
خرید وفروش مینی‌بوس، بنز، ام نوودست دوم بطور نقد و اقساط
تلفن ۵۳۶۳۰۱ و ۲۷۹۰۰

تخفیف مخصوص برای خریداران
چسب لاتکس
شرکت نسبی موسی دلال‌نژاد و پسران‌دارای نمایندگی لاتکس برای چسبانیدن فرشهای موکت از بزرگترین کارخانه خارجی بنام صیرفن که قبلا شرکت ایران ایسن نمایندگی آنرا داشت باطلاع میرساند که این شرکت حاضر است چسب لاتکس را بنازلترین قیمت نقدی و مدت‌طولانی بفروش برساند. خریداران محترم میتوانند با تلفنهای ۲۳۵۳۷ و ۵۳۷۸۹۹ و ۵۳۹۷۸۶ به آدرس خیابان بوذرجمهری ساختمان بانک پارس شعبه‌مرکزی طبقه پنجم مراجعه نمایند.

گاز

اساگاز
۸۲۴۰۲۱

شرکت بوتان
بوتان
پخش گاز ۹۵۳۰۵۱
سرویس وصدور کارت وتغییر آدرس ۲۱۲۱۶۱
قسمت فروش ۲۰۴۷۱۱
قبول سفارشات گاز از ۷ صبح الی ۹ شب

پرسی گاز
گاز و سرویس غرب خیابان پهلوی
۹۶۳۰۲۱ الی ۹۶۳۰۲۵
از ۷ صبح تا ۷ شب
شرق خیابان پهلوی
۸۲۲۰۲۵ الی ۸۲۲۰۲۱
۸۳۰۰۲۵ الی ۸۳۰۰۲۱
از ۷ صبح تا ۱۰ شب
تلفن مخصوص تعمیرات ۸۳۶۲۴۰

گاز
پخش گاز همه روزه
ازساعت ۷ صبح الی ۱۱ شب
تلفن ۳۸ ـ ۸۲۷۱۳۱
نصب و تعمیرات
تلفن ۵۳ ـ ۸۲۳۰۵۱
نمایشگاه: شاهرضا میدان فردوسی
ایران گاز
سرویس سریع ـ ایمنی کامل ـ جنس بهتر

آگهیهای متفرقه

کارخانه پرسکاری وقالبسازی حبیب‌اله اسدی کار های پرسکاری با قالب و نمونه‌کار تحویل میگیریم برش قیچی با برق و تابلوهای برق طبق‌نمونه پذیرفته میشود تلفن ۳۵۲۱۳۴
۱ـ۱۰ آ ـ ۳۲۴۵

برس سازی جعفری سازنده همه نوع برس برای‌منازل وکارخانجات امیریه گنجیه سابق شماره ۵۹ـ۱۱ تلفن ۵۳۷۸۷۹

مرتاض اختر شناس
آینده و گذشته شما را از کف دست بازگو میکند سید رسول تلفن ۳۵۶۴۶۰
آ ـ ۴۴۱ ۴

فرش ماشینی
الیزابت
دهنگهای مختلف متر مربع ۳۵ تومان
انتهای بلوار الیزابت تلفن ۶۶۳۲۹۶

قنادی میهن
انواع شیرینی تر و خشک و کیک عروسی و تولد را از قنادی میهن ابتیاع فرمائیداول منیریه تلفن ۴۰۰۴۷
آ ـ ۴۱۰۸

قابل توجه بانوان
کلاهدوزی اعتماد از خیابان شیخ‌هادی به چهارراه شاه بازارچه پاسارگاد شماره ۲۱۲ انتقال یافت .
آ ـ ۴۴۵۱

فروشگاه برادران
نمایندگی موتورسیکلت های
یاماها
وموتورسیکلت سیمسون‌و انواع موتورسیکلت و لاستیکهای جنرال .
نقد ـ اقساط
دردسترس عموم می باشد جاده قدیم شمیران سه راه زندان برای اطلاع بیشتر با تلفنهای ۷۵۱۰۸۲ ـ ۷۵۴۵۲۸ تماس گرفته شود .
آ ـ ۳۲۲۸

آهن قراضه کارخانجات راخریداریم تلفن ۴۳۳۵۴

کرایه
و تعمیر انواع ماشینهای تحریر خیابان شاه‌آباد اول خیابان ملت رکلاژ تایپ تلفن ۳۹۳۰۸۲

مونالیزا
مجموعه‌ای از چهل موزجهان بصورت هلیوگراور تابلو های نقاشی شاه عباسی شماره ۵۳
۱ـ۱۰ آ ـ ۳۶۷۱

مرکز راهنمائی و کمک به بیماران شهرستانی
کوچه سازمان ملل خیابان‌تخت جمشید بین هتل سینا و هتل کمدور تلفن ۴۵۳۷۰
آ ـ ۴۲۳۱

صنایع چاپ ایران
SANAYE CHAPE IRAN

گراور سازی لاله و صنایع‌چاپ ایران‌خیابان آذربایجان تلفن ۹۵۹۰۱۲

یك دستگاه نردبان ۱۸ متری چرخ‌دار قابل جمع شدن بفروش میرسد تلفن ۷۹۱۶۹۲

کشاورزی سعید
سمپاشی باغات ومنازل در اسرع وقت پذیرفته میشود . میدان تجریش تلفن ۸۷۴۸۰۶
آ ـ ۴۴۵۲

یک‌دستگاه کشتی تفریحی و سالن دانسینگ‌و چند عدد قایق موتوری کنار دریا با جواز کسب و زمین بفروش میرسد ۹۶۱۸۶۸ ـ ۳۹۲۳۶۱

انتشارات روز
انواع کتابهای ادبی اجتماعی وفلسفی امیرآبادشمالی نرسیده به سه راه پارکوی تلفن ـ ۶۳۴۹۳۴
۱ـ۲۰ آ ـ ۲۰۹۸

سمپاشی منازل متری ۸ ریال
شش ماه از هر حیث تضمین میشود
تلفن ۳۳۳۵۳۹۶ موسسه ظریف
با ۱۲ سال سابقه درخشان

رستورانهای خانوادگی

سلف سرویس ملی
افتتاح شد همه رقم غذا موجود است شاه‌آباد مقابل سینما سعدی تلفن ۳۱۵۰۰۴

چلوکباب اسلامپناه
مطبوعترین چلو کباب برگ کوبیده و چلو خورش سالن پذیرائی برای خانواده های محترم میدان اعدام اول خیام جنوبی تلفن ۵۳۶۷۶۱

رستوران یاس نو
فلکه دوم تهران‌پارس‌محل دنج برای خانواده‌هادرباغ‌رستوران یاس‌نو از ۹ صبح الی۱۱شب.
آ ـ ۴۴۳۱

رستوران قناری
باچلوکباب.جوجه کباب. ششلیك . ته‌چین
وانواع غذای ایرانی از شما پذیرائی مینماید .
اردوربا غذا مجانی‌است
سفارش غذا برای خارج از رستوران و استفاده از سالن رستوران برای
عروسی و میهمانی ها
پذیرفته میشود .
خیابان روزولت : چهارراه تخت جمشید تلفن ۸۲۵۵۴۸
۱ـ۲۰ آ ـ ۱۶۷۳

چلوکباب فرد سلطانی
مطبوعترین چلوکباب انواع خورشها در سالن فرد سلطانی آماده پذیرائی از مشتریان محترم میباشد فرحجنوبی مقابل اجرائیات پلیس تلفن ۷۵۵۳۴
آ ـ ۴۴۲۳

گمشده

کارت عضویت شرکت تعاونی نانوایان‌بنام ناصر چراغچی مربوط به نانوائی (سنگکی) واقع‌درخیابان شرقی سلیمانیه حدود خیابان گمرک مفقود شده از یابنده‌تقاضادارم به تلفن ۹۵۶۷۲۵ اطلاع‌دهد .

چکهای شماره ۴۰۶۹۷۱ و ۴۰۲۸۷۲و۴۰۹۴۷۵ و۴۰۴۶۶۲ هرکدام بمبلغ ۵۰۰۰ ریال از حسا بشماره ۲۴۸۹ بانکبیمه بازرگانی شعبه رودکی بنام اباذر اسمعیلیان مفقود شده و از درجه اعتبار ساقط است.
آ ـ ۷۳۵۹

دوبرگ چک یکی بشماره ـ ۴۰۱۳۴۱ بمبلغ چهل هزارریال ودیگری ۴۰۱۳۳۸ بمبلغ بیست هزار ریال هردودر وجه حامل وبدون تاریخ مربوط ببانک پارس شعبه فرح آباد ژاله در تاریخ ۲۹ر۳ر۵۱ مفقود شده و ازدرجه اعتبار ساقط است .
غلامحسین کریمنیا
آ ـ ۷۳۲۹

داروخانه‌ها

داروخانه مهران
خیابان شیروخورشید چهارراه استخر تلفن ۹۵۴۰۰۷

تصفیه مطمئن استخر
فقط بافیلترهای فایبرگلاس تضمینی یونیورسال امریکا
شرکت فنومن تلفن ۷۵۶۸۹۱

کلاسهای تابستانی ـ تجدیدی ـ تقویتی
قبولی هردانش‌آموز باضمانت‌نامه محضری تضمین میگردد
تکدرس، دوره راهنمائی، سیکل اول، سیکل دوم بویژه
ششم طبیعی و ریاضی
میدان ۲۴ اسفند ـ گروه فرهنگی اروند تلفن ۶۶۸۱۸۰

سقف پریفورم بتون
شرکت بامسئولیت محدود تلفن ۸۳۳۵۰۱
سازنده قطعات پیش ساخته بتونی ساختمان

SUISSE A.I.D.E
6, rue des Bourguillards
2072 SAINT BLAISE NEUCHATEL SUISSE

(سویس‌اید) موسسه فرهنگی و راهنمائی
زیرنظر سرپرست سویسی آشنا بزبان فرانسه، انگلیسی‌ـ آلمانی، فارسی
پانسیون :
از سنین نوزاد تا دانشگاهی (شبانه‌روزی یا خانواده)
گردشهای تابستانی :
دانش‌آموزان (فراگرفتن زبانهای خارجی و گردشهای‌تفریحی)
درمان و استراحت :
رزرو هتل و بیمارستان ، ترتیب ملاقاتهای پزشکی عیادتهای مرتب در بیمارستان
نمایندگی ایران : خیابان پهلوی ـ مقابل خیابان‌حشمت‌الدوله شماره ۳۷۰ تلفن ۴۶۷۹۷ صندوق پستی ۸۵۴ تهران

مژده بمشتریان عزیز
کافه قنادی پارس با دکوراسیون جدید افتتاح شدخیابان تهران‌نو ایستگاه‌فرح‌آباد تلفن ۷۹۲۲۲۱

برای تجهیز بایگانی به متد
میکروفیلم
باکارشناسان مجرب کداک مشورت کنید
شرکت الکتروکامرا خیابان شاه شماره ۲۱۰
تلفنهای ۴ـ۴۲۰۹۳

برنامه تقدیمی باغ گلستان
دوفیلم جالب وبرنامه‌های هنری رقاصه باشرکت برندگان جوایز سپاس
ناصر ملك مطیعی . فروزان و بهمن مفید
زندگی باهنرمندی ویجنتی‌مالا وراجند رکمار ضمیمه برنامه‌های هنری
باغ گلستان
سه‌راه سلسبیل تلفن ۹۵۸۲۷۶

B.K.D بکد
دربازکن برقی
یکدستگاه کامل ۲۵۰ تومان
بدون پیش قسط به اقساط ماهیانه
درتمام مدت ۲۴ ساعت شبانه‌روز بوسیله تلفن سفارش دهید دستگاه درمدت ۴ ساعت نصب وتحویل میشود .
تلفنهای دفتر فروش : ۶۲۴۴۱۴ ـ ۶۲۷۸۸۲ ـ ۷۷۲۰۰۸
تلفنهای دفتر سرویس ۶۲۴۵۱۰ ـ ۶۲۸۷۷۴
نماینده انحصاری ومرکز فروش ونصب ، شرکت بکد الکتریک
تهران ـ خیابان پهلوی مقابل پارک ساعی شماره ۶۸۰
فروش درکلیه فروشگاههای لوازم برقی والکتریکی هادرتهران وشهرستانها
برای اخذ نمایندگی فروش به تلفنهای فوق اطلاع دهید یابا آدرس شرکت مکاتبه فرمائید

زیرپوش آسیا

قابل توجه
عمده فروشیهای زیرپوش‌در تهرانو شهرستانها
زیرپوش وشورت‌مردانه‌وپسرانه آسیاکه‌ازبهترین نوع نخ تهیه گردیده ازتاریخ ۱ر۴ر۵۱ به‌بازار عرضه خواهدشد .
مرکز پخش: تهران‌ـ بازار امامزاده‌زیدـ سرای‌سجاد کهنموئی ، تلفن ۵۳۵۶۷۳

حراج تابستانی مبل ایتال‌استیل
حراج نیست
بلکه تاراج است
بمناسبت تجدید دکوراسیون و آغازفصل تابستان انواع‌مبل‌های مدرن و سرویس‌های مجلل اطاق خواب و پذیرائی و سایر مبلمان دیگر منزل مدل‌های سال ۷۲ با طرح و رنگهای‌استثنائی با ارزانترین قیمت
و سهلترین شرایط حراج میگردد
شما خانواده‌های محترم و نوعروسان برای خرید مبلمان و جهیزیه از این حراج بزرگ دیدن نمائید چون اگر خرید هم نفرمائید یک کادوی زیبا و چنانچه خرید نمودید یک گلدان کریستال مجانی تقدیم میگردد .
شاهرضا مقابل دانشگاه نمایشگاه‌مبل ایتال‌استیل‌تلفن ۶۶۳۶۳۶

قابل توجه دارندگان مرکز خودکار داخلی
عالیترین و جالبترین نوع دستگاههای مسدودکردن خطوط شهرستانها با امتیازات بیشتر
وارد شد
۱ـ دستگاه الکترونیک
۲ـ دستگاه رله بافرمان الکترونیک
۳ـ دستگاه برای تلفنهای خصوصی
خواهشمند است برای اطلاعات بیشتر بتلفن ۳۹۱۳۵۰ ـ ۳۱۸۶۸۶
الکتروتکنیک درودیان ساختمان پلاسکو مراجعه فرمائید

آخرین فرصت
تور آموزشی زبان درانگلستان
مدت ۳۰ روز باکلیه مخارج
بزرگسالان ۴ هزار تومان
خردسالان ۲ هزار وپانصد تومان
حرکت از تهران همه روزه
مقابل‌سینما پاسیفیك ـ خیابان‌شیراز جنب‌بانك صادرات پلاك ۶۰ تلفن ۷۵۷۰۳۵

دو فیلم رقاصه و زندگی در باغ گلستان

ثبت نام ترم تابستانی
زبانکده داریوش
زبانکده
مزایا:
۱ ـ بنا به تصویب هیئت مدیره تجدید نظر وتخفیف کلی در میزان شهریه کلاسها .
۲ ـ تدریس توسط مشهورترین و مجرب ترین‌استادان ایرانی و خارجی .
۳ ـ جمعه ها گردشهای دسته جمعی و پیک‌نیک‌دانشجویان به سرپرستی استادان خارجی .
۴ ـ محیط آرام و خنک مجهز به فن کوئل (۲۰ درجه) وفقط‌تعداد ۲۰ دانشجو درهر کلاس
۵ ـ نمایش فیلمهای آموزشی به زبان خارجی .
۶ ـ تدریس دو استاد در یك کلاس (ایرانی و خارجی) .
۷ ـ تریای ویژه دانشجویان زبانکده داریوش .
۸ ـ پلی‌کپی های متعدد و رایگان برای کلیه‌دانشجویان .
زبانهای:انگلیسی ـ آلمانی ـ فرانسه ـ ایتالیائی
نوع کلاسها : عادی ، فشرده ، سریع مکالمه‌و کلاسهای مخصوص خردسالان از ۷ تا ۹ سال و از ۹ تا ۱۲ سال با استفاده از دستگاه های‌سمعی و بصری و فیلمهای آموزشی استثنائا جمعه ۲ تیر ماه نیز از صبح تا شب ازدانشجویان جدید ثبت نام میشود .
نشانی: نادری چهارراه قوام السلطنه ـ تلفن دفتر آموزشی ۶۶۴۴۳۱

برنامه سینماها

★ صبح روز حادثه ـ رنگی ـ آلن‌دلون ـ سیمون سینیوره
آتلانتیک (۶۲۷۱۷۱) ۱۱ـ۳۰ر۳ـ۳۰ر۵ـ۳۰ر۷ـ۳۰ر۹
★ تابستان ۴۲ ـ رنگی ـ جیفراونیل ـ گاری گریمز
شهر فرنگ (۶۲۷۶۲۸) ۱۵ر۱۱ـ۳ـ۱۵ر۵ـ۳۰ر۷ـ۴۵ر۹
★ من زنم را دوست دارم ـ رنگی ـ الیوت‌گلد
دیاموند (۸۲۸۴۰۰) ۱۵ر۱۱ـ۳۰ر۳ـ۳۰ر۵ـ۳۰ر۷ـ۴۵ر۹
★ شاه‌لیر ـ یوری‌یاروت
شهر قصه (۶۲۷۲۹۰) ۱۱ـ۰ر۲ـ۵ـ۳۰ر۷ـ۱۰
★ آتش افروزان ـ رنگی ـ بریژیت‌باردو ـ کلودیاکاردیناله
امپایر (۶۲۳۹۴۲) ۱۱ـ۳۰ر۳ـ۳۰ر۵ـ۳۰ر۷ـ۳۰ر۹
★ قوزك پا ـ رنگی ـ هورست بوخهولز
تراس امپایر (۶۲۳۹۴۲) ۳۰ر۷ـ ۴۵ر۹
★ مبارز ـ رنگی چارلز برونسون ـ لی.جی.کاب
سانترال (۹۲۸۶۸۶) ۱۱ـ۱ـ۳ـ۵ـ۷ـ۱۵ر۹
گلدن‌سیتی (۶۶۳۲۶۹) ۱۵ر۱۱ ـ ۳۰ر۳ ـ ۳۰ر۵ ـ ۳۰ر۷ ـ ۴۵ر۹
رویال (۸۲۹۷۸۵) ۱۰ـ۱۲ـ۲ـ۴ـ۶ـ۸ـ۱۵ر۱۰
مترو پل (۳۱۹۴۱۰) ۳۰ر۱۰ـ۳۰ر۲ـ۳۰ر۴ـ۳۰ر۶ـ۳۰ر۸
★ کت‌لو ـ رنگی ـ یول برینر ـ دالیالاوی
مولن‌روژ (۷۵۲۹۲۹) ۱۱ـ۳۰ر۳ـ۳۰ر۵ـ۳۰ر۷ـ۳۰ر۹
★ مافوق سرعت ـ رنگی ـ استیومك کوئین
پولیدور (۴۲۶۳۱) ۳۰ر۱۱ـ۳۰ر۳ـ۳۰ر۵ـ۳۰ر۷ـ۳۰ر۹
★ آفتاب سرخ ـ رنگی ـ چارلز برونسون ـ آلن‌دلون
کسری (۸۲۶۹۳۹) ۳۰ر۱۰ـ۲ـ۴ـ۶ـ۸ـ۱۰
★ ازدواج سیسیلی ـ رنگی ـ لاندوبوزانکا
سینما ونک (۶۲۹۰۱۶) ۱۱ـ۱۵ر۳ـ۳۰ر۵ـ۴۵ر۷ـ۱۰
★ روزگاریکه مردم از ته دل میخندیدند
سینه‌موند (۴۸۳۲۲) ۱۱ـ۳ـ۵ـ۷ـ۹
★ ده فرمان ـ رنگی چارلتون هستون
ب. ب. (۸۲۹۶۴۱) ۱۰ـ۲ـ۶ـ۱۰
★ مرغ تخم طلا ـ رنگی ـ همایون ـ بهمن مفید
اونیورسال (۹۲۶۹۵۳) ۱۱ـ۱ـ۳ـ۵ـ۱۵ر۷ـ۳۰ر۹
پاسیفیك (۷۵۳۳۱۱) ۳۰ر۱۱ـ۳۰ر۳ـ۳۰ر۵ـ۳۰ر۷ـ۳۰ر۹
ایران (۳۱۶۳۵۴) ۳۰ر۱۰ـ۳۰ر۲ـ۳۰ر۴ـ۳۰ر۶ـ۳۰ر۸
ساینا (۳۵۲۴۴۲) ۱۰ـ۱۲ـ۲ـ۴ـ۶ـ۸
تیسفون (۹۵۸۸۸۲) ۳۰ر۱۰ـ۳۰ر۲ـ۳۰ر۴ـ۳۰ر۶ـ۳۰ر۸
مراد (۷۵۳۳۸۲) ۹ـ۱۱ـ۱ـ۳ـ۵ـ۷ـ۹
موناکو (۷۹۵۵۷۶) ۹ـ۱۱ـ۱ـ۳ـ۵ـ۷ـ۹
پرسپولیس (۵۸۱۰۸۳) ۱۰ـ۱۲ـ۲ـ۴ـ۶ـ۸
داریوش (۲۶۲۶۵) ۹ـ۱۱ـ۱ـ۳ـ۵ـ۷ـ۹
دریا (۷۹۱۷۴۶) ۱۰ـ۱۲ـ۲ـ۴ـ۶ـ۸
کارون (۹۵۵۱۶۵) ۱۰ـ۱۲ـ۲ـ۴ـ۶ـ۸
مهتاب (۴۷۷۷۷) ۱۵ر۱۱ـ۱۵ر۳ـ۱۵ر۵ـ۱۵ر۷ـ۱۵ر۹
کریستال (۳۱۷۶۷۵) ۱۰ـ۱۲ـ۲ـ۴ـ۶ـ۸
آستارا (۸۷۴۰۲۲) ۳۰ر۱۰ـ۳۰ر۲ـ۳۰ر۴ـ۳۰ر۶ـ۳۰ر۸
تراس انیورسال ۸ ـ ۱۰
★ شعله های آتش ـ رنگی ـ مارلوبراندو
رادیوسیتی (۴۳۳۲۰) ۱۵ر۱۱ـ۳ـ۱۵ر۵ـ۳۰ر۷ـ۴۵ر۹
★ بده در راه خدا ـ ظهوری ـ کتایون
کاپری (۸۴۴۰۱) ۱۱ـ۱ـ۳ـ۱۵ر۵ـ۳۰ر۷ـ ۴۵ر۹
نیاگارا (۶۶۵۳۰۷) ۱۱ـ۳ـ۵ـ۱۵ر۷ـ۳۰ر۹
اروپا (۳۰۳۱۷۹) ۳۰ر۱۰ـ۳۰ر۲ـ۳۰ر۴ـ۴۵ر۶ ـ۹
میامی (۷۵۴۳۲۹) ۱۱ـ۳ـ۵ـ۱۵ر۷ـ۳۰ر۹
الوند (۳۵۶۵۳۸) ۱۰ـ۱۲ـ۲ـ۴ـ۱۵ر۶ـ۳۰ر۸
کیهان (۹۵۷۳۶۰) ۱۰ـ۱۲ـ۱۵ر۲ـ۳۰ر۴ـ۴۵ر۶ـ۹
ری (۲۲۵۷۸) ۱۰ـ۱۲ـ۲ـ۴ـ۱۵ر۶ـ۳۰ر۸
اسکار (۹۵۰۸۹۵) ۳۰ر۱۰ـ۳۰ر۱۲ـ۳۰ر۲ـ۳۰ر۴ـ۳۰ر۶ـ۳۰ر۸
فردوسی (۳۱۵۷۸۴) ۹ـ۱۱ـ۱ـ۳ـ۵ـ۱۵ر۷ـ۳۰ر۹
مارلیک (۹۶۳۶۱۶) ۳۰ر۱۰ـ۳۰ر۱۲ـ۳۰ر۲ـ۴۵ر۴ـ۷ـ۱۵ر۹
آرانوس (۲۷۹۷۱) ۱۰ـ۱۲ـ۲ـ۴ـ۱۵ر۶ـ۳۰ر۸
سیلورسیتی (۸۶۱۲۰۵) ۳۰ر۱۰ـ۲ـ۱۵ر۴ـ۳۰ر۶ـ۴۵ر۸
سیلوانا (۳۹۳۷۷۷) ۱۱ـ۱ـ۳ـ۵ـ۱۵ر۷ـ۳۰ر۹
★ پنج جهنمی ـ رنگی ـ جرج هیلتون
آسمان آبی (۳۹۲۶۶۸) ۹ـ۱۱ـ۱ـ۳ـ۵ـ۷ـ۹
★ خاطرخواه ـ ناصر ملك‌مطیعی ـ مفید ـ فروزان
آسیا (۴۲۹۰۹) ۱۱ـ۱ـ۳ـ۵ـ۱۵ر۷ـ۳۰ر۹
رکس (۳۱۵۲۹۳) ۳۰ر۱۰ـ۳۰ر۲ـ۳۰ر۴ـ۳۰ر۶ـ۳۰ر۸
شهوند (۳۵۴۰۴۰) ۹ـ۱۱ـ۱ـ۳ـ۵ـ۷ـ۹
لیدو (۹۵۱۲۸۲) ۹ـ۱۱ـ۱ـ۳ـ۵ـ۷ـ۹
رنگین‌کمان (۷۵۶۷۶۰) ۱۰ـ۲ـ۴ـ۱۵ر۶ـ۳۰ر۸
ژاله (۳۰۴۱۲۰) ۹ـ۱۱ـ۱ـ۳ـ۵ـ۷ـ۹
پاسارگاد (۷۹۲۷۸۲) ۱۰ـ۱۲ـ۲ـ۴ـ۱۵ر۶ـ۳۰ر۸
توسکا (۵۳۹۵۴۴) ۱۰ـ۱۲ـ۲ـ۴ـ۶ـ۸
المپیا (۹۲۶۷۹۷) ۴۵ر۱۰ـ۱ـ۳ـ۵ـ۷ـ۹
چرخ‌وفلک (۹۵۰۵۵۸) ۱۰ـ۱۲ـ۲ـ۴ـ۶ـ۸
شرق (۵۴۰۲۴) ۹ـ۱۱ـ۱ـ۳ـ۵ـ۷ـ۹
فیروزه (۷۵۷۶۶۹) ۹ـ۱۱ـ۱ـ۳ـ۵ـ۷ـ۹
ماندانا (۷۹۹۸۲) ۹ـ۱۱ـ۱ـ۳ـ۵ـ۷ـ۹
درایوین (۶۲۲۵۵۷) ۸ ـ ۱۰
دیانا (۴۷۳۶۵) ۱۱ـ۳۰ر۱ـ۳۰ر۳ـ۳۰ر۵ـ۳۰ر۷ـ۳۰ر۹
حافظ (۳۹۱۰۷۴) ۳۰ر۱۰ـ۳۰ر۲ـ۳۰ر۴ـ۳۰ر۶ـ۳۰ر۸
تراس دیانا ۸ ـ ۱۰
★ وقتی توبیائی بهارهم میاد ـ رنگی ـ سادنا
همای (۳۱۱۶۶۹) ۳۰ر۱۰ـ۳۰ر۲ـ۳۰ر۴ـ۳۰ر۶ـ۳۰ر۸
★ شش‌تافضول باشی ـ رنگی ـ لوئی دوفونس
تخت‌جمشید (۴۳۵۵۰) ۱۱ـ۲ـ۴ـ۶ـ۸ـ۱۰
★ تیره‌تر از کهربا ـ رنگی ـ رودتیلور ـ سوزی کندال
ریولی (۷۵۷۷۷۷) ۱۱ـ۳۰ر۳ـ۳۰ر۵ـ۳۰ر۷ـ۳۰ر۹
★ تپلی ـ همایون ـ زری‌خوشکام ـ عقیلی
تراس نیاگارا ۳۰ر۷ ـ ۳۰ر۹
★ پاداش تجاوز ـ رنگی ـ راکوئل‌ولش
پارامونت (۴۸۳۲۱) ۱۵ر۱۱ـ۳۰ر۳ـ۳۰ر۵ـ۳۰ر۷ـ۳۰ر۹
★ نسل مطرود ـ رنگی ـ رومیناپاور
بولوار (۶۶۰۲۹۲) ۱۱ـ۲ـ۴ـ۶ـ۸ـ۱۰
★ چیچو فرانکو در ماجرای گیوتین ـ رنگی
پردیس (۳۰۴۲۵۹) ۹ـ۱۱ـ۱ـ۳ـ۵ـ۷ـ۹
★ هنرپیشه بدلی ـ رنگی ـ جینالولو بریجیدا
پارک (۳۱۹۶۳۷) ۹ـ۱۱ـ۱ـ۳ـ۵ـ۷ـ۹
★ رشید ـ بهروز وثوقی ـ بهمن مفید ـ زری‌خوشکام
خورشیدنو (۳۹۳۵۷۸) ۹ـ۱۱ـ۱ـ۳ـ۵ـ۷ـ۹
★ دختر رایان ـ رنگی رابرت‌میچام ـ سارامایلز
ادئون (۳۱۸۱۱۸) ۳۰ر۱۰ـ۲ـ۳۰ر۵ـ۹
★ مردی در توحش ـ رنگی ـ ریچاردهریس
ایفل (۳۱۱۴۷۷) ۱۰ـ۱۲ـ۲ـ۴ـ۶ـ۸ـ۱۰
سهیلا (۳۱۶۴۲۴) ۳۰ر۱۰ـ۳۰ر۲ـ۳۰ر۴ـ۳۰ر۶ـ۳۰ر۸
پلازا (۴۴۲۵۵) ۱۱ـ۱ـ۳ـ۵ـ۷ـ۹
تاج (۳۱۳۸۶۴) ۱۰ـ۱۲ـ۲ـ۴ـ۶ـ۸ـ۱۰
★ مردقانون ـ رنگی ـ برت لنکستر
فلور (۲۸۰۹۶) ۹ـ۱۱ـ۱ـ۳ـ۵ـ۷ـ۹
دروازطلائی (۳۵۲۱۶۰) ۱۰ـ۱۲ـ۲ـ۴ـ۶ـ۸ـ۱۰
★ رگبار ـ پرویز فنی‌زاده ـ پروانه معصومی
ماژستیک (۶۶۸۴۶۱) ۳۰ر۱۰ـ۴۵ر۱۲ـ۳ـ۱۵ر۵ـ۳۰ر۷ـ۴۵ر۹
★ زنده‌باد ماریا ـ رنگی ـ بریژیت‌باردو
گلدیس (۶۲۸۷۱۳) ۳۰ر۳ـ۳۰ر۵ـ۳۰ر۷
★ ۳۹۵۵ بعد از میلاد مسیح ـ ۱۲ حانباز
دنیا (۳۹۳۸۱۲) ۹ـ۱۱ـ۱ـ۳ـ۵ـ۷ـ۹
★ تایتان ـ درته استخر
ستاره (۵۳۹۷۲۱) ۹ـ۱۱ـ۱ـ۳ـ۵ـ۷ـ۹
★ تارزان ـ مردان حادثه‌جو
البرز (۳۰۴۲۵۸) ۳۰ر۸ـ۱۲ـ۳۰ر۳ـ۷ـ۳۰ر۸

سانس انگلیسی
گلدیس ساعت ۳۰ر۹ (زنده‌باد ماریا)

نیازمندیهای شما

اجاره داده میشود

آپارتمان اجاره

دو دستگاه آپارتمان ۳ و ٤ اتاقه برای دفاتر کار نبش پهلوی تخت جمشید برای اجاره ٦٦٦٢٦٣

آپارتمان مبله در شمیران تلفن ۳ـ۸۹۲۸۵۲

اجاره
۳۰۰ دستگاه آپارتمان ، ویلا

یک الی شش اطاق خوابه . شرکت رضایار خیابان آریامهر مقابل هتل اینتر کنتیننتال ساختمان دکترعمید طبقه چهارم تلفن ٦۳۵٥٦۱
۱ـ۷ آـ ۳۲۳۸

چندین دستگاه آپارتمان ۲ و ۳ و ٤ و ٥ و ٦ اطاق خواب با شوفاژ کولرتلفن برای اجاره موجود است . خیابان وزراء نرسیده به خیابان یازدهم ساختمان دریچه طبقه سوم دریچه .
۱ـ٦ آـ ٤۰۰٥

آپارتمان اجاره
دو دستگاه آپارتمان چهار اطاقه با کلیه لوازم و کولروشوفاژ و آسانسور واقع در خیابان پهلوی بالاتر از پارک ساعی تلفنهای ۳۰۲٤۷٦ و ۸۸۱۳٦٥ مراجعه گردد .
۱ـ۳ آـ ٤۰٥۰

آپارتمان مدرن نزدیک دانشگاه تهران اجاره داده میشود تلفن ٤٦٦۸۱
۱ـ٥ آـ ٤۳٥۳

۱۰ دستگاه آپارتمان
پلاک شماره ۱۲۱ خیابان ایرانشهر جمعا دارای ٤٥ اطاق و آسانسور و تلفن و کولر و شوفاژ یکجا یا جداگانه اجاره داده میشود تلفن ۸۳۰٦۹٦
آـ ٤۳۷۱

خانه‌ای در شمیران دارای ٥ اطاق تلفن واستخردیمت ۱٥۰۰ تومن بدون واسطه اجاره داده میشود تلفن ٦۲٦۹٦۰
آـ ٤٤٦۹

دو دستگاه آپارتمان که هر دستگاه شامل ٥ اطاق و هال و تمام لوازم با کولرو شوفاژ و آسانسور واقع در خیابان شاهرضا خیابان صبای جنوبی کوچه پشن پلاک ۲٤ باجاره واگذار میشود . طالبین از ۸ صبح الی ۷ بعد ازظهر بتلفن ٥۳۰۰۱۹ مراجعه فرمایند .
آـ ٤۳۷۰

یکباب منزل بمساحت ٥٤۰ متر ٤۸۰ متر زیربناده اتاق دو هال بزرگ و سرویس کامل واقع در امیرآباد شمالی شیراز شرقی بر خیابان اصلی آماده برای اجاره جهت مدرسه پانسیون ـ باشگاه و غیره میباشد با تلفن های ٦۳۳۷۳٤ بازرگانی امیرآباد نو یا ٤۹۹٥٦ تماس بگیرید .
آـ ۷۳٦۱

خانه اجاره‌ای

بر خیابان جامی نزدیک کلانتری مرکز سه طبقه مستقل تواما یا بطور جداگانه با تلفن و سرویس اجاره داده میشود ٦٦٤٥۷٥
آـ ۷۱۹۳ ۱ـ۳

٦ اطاق کامل با کلیه لوازم برای دفتر کار خیابان ویلا تلفن ۸۲۳٦۳٥

ساختمان اجاره
دوطبقه درچهار دستگاه ساختمان با کولر و آب و برق برای موسسات دولتی‌ویا شخصی اجاره داده‌میشود تلفن ۳۱۸۲۹۷

طبقه اول ساختمانی دارای ٤ اطاق بزرگ و سالن وهال آشپزخانه ، سرویس کامل شوفاژ کولر با لوله‌کشی تلفن واقع در خیابان پهلوی خیابان فروزان مقابل بیمارستان ژاندارمری برای ۱٥ تیراجاره داده میشود تلفن ۸۹۲۲۸۳
آـ ۷۸٥

اجاره جهت محل کار
ساختمانی ۳ اطاقه دارای شوفاژ کولر اجاره داده‌میشود تلفن ۷٥۰۲۳٤
آـ ٤۳٥۸

اجاره برای سکونت
ساختمان ٥ اطاقه دارای شوفاژ کولر آسانسور تلفن اجاره داده میشود تلفن ۷٥۰۲۳٤
آـ ٤۳٥۷

سالن اجاره
قابل‌توجه کارخانه‌داران تولیدی کوچک
سالنهای ۳۰۰ متری واقع در کیلومتر ۱۳جاده مخصوص کرج با آب و برق صنعتی‌برای اجاره آماده است تلفن ٦۲۸۰۸۷
آـ ٤۱۰۳

نیازمندیهای اجاره

سازمان نیازمندیهای خارجیان
خانه‌شمارا اجاره میدهد ۸۳۳۹۳۹

تهیه مسکن تلفن ۷۷۳۲۸٥
مرکز اجاره بخارجیها

موسسه نیازمندیهای هینون اجاره به خارجیان ۸۳٤٦۳۷
آـ ۸۳۰

۸۳٥۱۲۰-۸۲۹۷٦٦
سازمان کورش ـ اجاره به خارجیان

آژانس کورش
کرایه منزل . آپارتمان بامبلمان وبدون مبلمان تلفن ٦۳۳٥٤٦
آـ ۳۰۳۳ ۱ـ۱٥

آژانس اپیایر تلفن ۷۷۳۲۸٥
مرکز اجاره بخارجیها

یک اطاق برای یکنفر مرد مجرد جهت اجاره موردنیاز است تلفن : ۳۱۱۲۲۷
آـ ٤۳۲۱

خریداری میشود

اراضی تهران پارس خریدار و فروشنده‌ایم امینی ۷۹۰۰۹۰

کوهك ، کوهك ، کوهك
خریداریم گلکاریزدی ۹٥٦٦۰٦
۱ـ۲٦ آـ ۸۱۰

خریداری میشود
تعدادی خانه‌های واقعا شخصی ساز بزرك و کوچك و همچنین زمین درمناطق‌جردن، دروس، پهلوی، داودیه‌نیازمندیم تلفن۷۷۰۲٤۱و۷۷٥۸۲٥
۱ـ۷ آـ۳۹٤۷

زمینهای اقسریه خریداریم ۷۹۱۳٥۹

خریدار اراضی تهران‌پارس ۷۹٦۰۲۷
۱ـ۲٦ اـ ۳٤۷۳

خرید کوهک‌جنت‌اباد باغ‌فیض عباس‌اباد سازمان برنامه تلفن ٦٦٦۲۰۲

بورس املاک شمیران دفتر براتی باغ فردوس۸۷۲٥۷٥

زمین تهران پارس‌خریداریم ۷۹۳۰۲۰

خرید زمین اقسریه ۷۹۳۳٤٦

بورس اراضی ونجک محمودیه علی‌اباد لطفی ـ ۸۹۰۱٥۰
آـ ۸۳۱

دبستان
ملی خریداریم
تلفن : ۸۲۸۹۹۳

زمینهای زعفرانیه دره‌قشلاق کامرانیه سعادت آباد فرحزاد خریداریم‌بازرگانی‌جلالی‌خیابان پهلوی تلفنهای ٦۲٦٤۱۱ یا ٦۲٤۱۹۳

خریدار اراضی‌ساختمانی شمال‌شهر داودیه جردن شمیرانات بویژه اراضی ونك‌فرحزاد نیتاولرشت پونك باغ‌فیض جنت‌اباد وجاده کرج تلفن ۷٦٤۳۳۳

زمین سری اول و دوم نیروی هوائی خریداریم دفتر املاك صمیمی تلفن ۷۹۱٥٦۳

زمینهای کیشا خریداریم جدیری ٦۳۳۸۱۷ و ٦۳۳۲۲۹
۱ـ۲۰ اـ ۲۹۸۰

زمینهای اطراف سید ـ خندان و مستغلات خریداریم تلفن۷۷۱۰٦٦

خریدار زمین اقسریه فلاح تلفن ۷۹۲۸۰۳

اراضی تهران پارس شرکت نفت راه‌اهن خریداریم تلفن ۷۸٤۸٥

جنت‌اباد باغ فیض‌تهران بریم امام‌سی جاده کرج و قزوین خریداریم تلفن ٦٦۸۷۰٦ صحرا

زمینهای تهران‌پارس‌ونیروی هوائی نقد وقولنامه خریداریم دفترساختمانی فرد ۷۹۲۱۸۹

زمینهای‌ام‌.ام‌.سی تهران بریم ام‌.آر.اس خریداریم ٤٤۱٤۱

اراضی گیشا خریداریم تلفن ۹۷۱۳۸٤

بنگاههای معاملات املاک

اراضی‌جاده کرج تا قزوین را خریدار و فروشنده‌ایم تلفن ۹٦۳٤۳۲

شرکت آشیانه
خرید و فروش‌خانه‌مستغلات اراضی باغات شمال و شمال غرب آنطورکه‌دلخواه شماست خیابان تاج مقابل پمپ بنزین ۹۷۹۰۹۸
۱ـ۳ آـ ۳٤۷ ٤

زمین یافت‌اباد خریدارو فروشنده‌ایم تلفن ۹٥۲۰٤٥

کارخانه و انبار خریدار و فروشنده‌ایم تلفن ۹٥۲۰٤٥

سهامداران لتمال
بتلفن ۹۲۸٥٦۲ مراجعه‌فرمایند
۱ـ۱۰ آـ ٦۳۹۷

خریدار اراضی کیشا دفتر قنبری ٦۳٤۹۹۲

خریدو فروش اراضی ساحلی و جنگلی
تلفن ٦٦۲٤٥۹ و ٤٥۱٦۸

دفتر مشاور املاک گرامی
بورس اراضی تهران‌پارس تهران‌نو نارمک تلفن ۷۹۱٥۱۹ گرامی .
۱ـ٥ اـ ۳۸۹۹

املاك نیك ٦۲۱٦۰٦
مرکز خرید و فروش اراضی ونک یوسف آباد و اجاره مستغلات
آـ ۳۷۰٤

دفتر پارس
مرکز معاملات املاك و مستغلات در شهر ـ و عباس‌اباد و شمیرانات تلفن ۷٦۱٥٥۸

دفتر ابراهیمی
میدان دوم آریاشهر خریدو فروش اراضی باغ فیض‌پونک سازمان برنامه حسن‌آباد تلفن ۹۷۸٤٦٤

اراضی فیطریه ، دروس خریدار و فروشندایم دفتر جعفری ۸٦۱۸٦۱

سازمان دادوستد مکان
مرکز خرید و فروش اراضی فرحزاد جاده کرج و اجاره املاک در شمال تهران تلفن ۷٦٤۱۷۳
۱ـ۳ آـ ۲۰۹٥۲

دفتر جلالی بورس اراضی جنت‌آباد سازمان برنامه جاده‌کن اول‌کوی شاهین

معاملات پول

پول موجود
برای گرفتن وام و گرو گذاشتن روی اتومبیل و تلفن وملکخود با تلفن٤٤۳۰٤تماس بگیرید
آـ ٦۷۳۸

ارزان‌شد

در مقابل اتومبیل ، تلفن و خانه با ارزانترین‌بهره وشرایط سهل فورا وام داده میشود

٤۹۰٥۰
٤٥۰٥۷

خیابان حافظ جنب‌پارك هتل پلاك ۱۹٤ موسسه تعاون

از یك میلیون ریال ببالا موجود پاکپور ٦٦٦۲٦۳

درمقابل مسکن تلفن واتومبیل وام داده میشود با بهره مناسب ۷۹۱٥۱۹ گرامی
۱ـ٥ آـ ۳۸۹۸

پول شرطی با سود بانکی موجود ۸۲۲٦٥۹ و ۸۳۷٦۸٤

خانه پول ـ فرح شمالی مرکز معاملات پول تهران ۷۷۱۳۸۸

پول دوشاهی ۸۲۸۰۹۰

پول‌سود ۱۰٪ ٦٦۲۰۲۰

پول٥ر۱ شاهی ٦۲٤۸۷۳

وام فوری به اتومبیل و تلفن ومبیع بمدت دلخواه شما

۸۲۸۷۲۸

پول تومانی دو شاهی همیشه موجود ۸۲۸۰۹۰

فلك وام میدهد
درمقابل مبیع ارزنده ملکفورا وام میدهد تلفن ۷٦٥۷٤٥

پول فوری ۲ شاهی ۸۲۹٦۸۰

موردنیاز

پول نیازمندیم ۸۳۷٦۸٤

پول نیازمندیم ۷۹۱٥۱۹ گرامی
۱ـ٥ آـ ۳۹۰۲

معاملات تلفن

حرید و فروش تلفن ۳۰۳۳۳٦

قبوض

موسسه نك

صددرصدقبوض فرش ـ طلاـ جواهر بانک کارگشائی را خریدار است و بمازاد ارزیابی قبوض شماوام میدهد خیابان شاه روبروی‌بانک‌بیمه‌بازرگانان ٦٦۲٤٥۹ و ٤٥۱٦۸

قبوض ۷ ساله‌عباس‌اباد و مرحله سوم اصلاحات ارضی و دیگر اوراق بهادار بی‌واسطه خریدار پاکپور ٦٦٦۲٦۳ و ٦٦٤٦۱۸ و ٦٦۰۲۰۰

برای ساختمان شما

رحمانی

خاک برداری زمین توسط بولدوزر لودر و کامیون تلفن ۷٥٤۹۷٦ و ۷٥٥۳۹۲

تعمیرات ساختمانی تلفن ۸۳۲۰۱۰

شرکت ساختمانی آسیا
زمینهای شما را نقد و اقساط میسازد با طرح . نظارت و نقشه تلفن مستقیم ۷٥۷۲۸۸
۱ـ٦ آـ ۳۷۸۷

نادر قربانی

فروشنده همه نوع آهن الات ساختمانی‌و صنعتی با نازلترین قیمت اول بازار آهنگر ها تلفن ۲٦۰٥٥

موزائیک ریاضتی
سازنده انواع موزائیک در طرحهای جالب نظام‌آباد جنب خیابان‌ارباب‌مهدی‌تلفن۷۹۰۰٤۷

کاشی

سرامیک تهران نقش

سازنده مرغوبترین سرامیک در مرم و رنگهای مختلف در موقع خرید سرامیک بمارک ع سی توجه فرمائید خیابان حضرت عبدالعظیم خیابان فرح اباد سرای حاج حسنعلی تلفن ۲۷۱٦٤

هواکش با نصب فوری ٤۳۳٥٤

اکوستیک تایل
تلفن ۸۲۳۸۱٥ ـ ۸۲۱۱٤۷
آـ ۳٤٦۹

شیشه‌شرفی

فروشنده انواع شیشه های ساختمانی و اتومبیل خیابان‌سراسیاب دولاب‌مقابل‌بانك‌صادرات تلفن ۳۱٦٦۱۱

حسین همدانی
فروشنده همه رقم آهن آلات . تهران‌نو نبش خیابان کهن تلفن ۷٥۱٦۱٦ ـ ۷٥٥۰٥۷ـ دفتر مرکزی ساختمان بانك سپه بازار تلفن : ٥۳۰۲٤۳
۱ـ۲ آـ٤٤٥۷

دفتر فنی ۱۱۰
لوله‌کشی آب‌نصب کولر و آب گرم‌کن باز کردن فاضل آب با تراکم هوا آدرس ـ خیابان شهباز ایستگاه ورزشگاه مقابل بانك ملی
تلفن ۳۰٤٦۱۱

قابل توجه
انواع اکوستیك رسید تلفن ۷٦٤۱۹۰

شرکت ساختمانی‌میکو تهیه نقشه مدرن و نظارت فنی ساختمان شما ٦٦۱۱٦٤

لوازم ساختمانی

فروشگاه اطمینان
فروشنده کلیه لوازم ساختمانی پیچ ـ لولا ـ و رنگ و انجام کارهای نقاشی ساختمان‌خیابان گرگان میدان‌ثریا تلفن۷٥۳۸۸۱

فروشگاه طلوع :
فروشنده کلیه لوازمات ساختمانی ـ بهداشتی ـ اول‌آیزنهاور اول‌جمشید آباد شمالی ـ تلفن ٤۹٦۱۹

تزئینات ودکوراسیون

کاغذ دیواری با نصب نقد و اقساط تلفن ۹۷۸٤۲۰

کاغذ دیواری

با نصب فوری باقساط ۷۸۱۹۷۷ و ۷۷٥۷۷۱

پرده کرکره

با نصب فوری و تعمیر تزئینات هومن ۹۷۰۸۸۸

کاغذ دیواری ، فرش ماشینی
و پرده کرکرمبا سهلترین‌شرایط
تلفن ٦۳۷٦۱۰ طالقانی
۱ـ۱٥ آـ ۳۹۹۸

فروشگاه آهن امین نماینده شماره ۱۱ ایرانیت مرکز پخش‌آهن آلات و کلیه لوازمات ساختمانی میدان‌تجریش دزاشیب مقابل کلانتری یك تجریش تلفن های ۸۷۰۳۰۲ و ۸۷۳۹۹۷

MISCHLER
میشلر
سرما، گرما و نور از کرکره چوبی میشلر عبور نمیکند، پرده چوبی میشلر در عین زیبائی در مقابل سرقت مقاوم بوده و بصورت یک قفل خواهد شد.
BW
پارکت
فرش پی ایران با ساختمان شما جلوه خاصی میبخشد روی پارکت BW آتش سیگار، جوهر، اسید وسایر مواد شیمیائی اثر ندارد.
نمایشگاه پارکت BW و پرده کرکره میشلر: خیابان شاهرضا کوچه قوجی. تلفن های
۸۲٤۲۰۷ - ۸۲۹۳۹۰
۸۲٤۸۷۰ و ۸۲۹٥۹٦

نئون پلاستیک فتاحی
تلفن ۳۹۳۷۱۹

پرده کرکره
کف‌پوش، کاغذدیواری، فرش ماشینی
ارزان سریع با سهلترین شرایط
تلفن ۸۳۸٤٦۷

نصب پرده کرکره آمریکائی‌وتعمیرات‌فوری هرمتر مربع ٤۰ تومان تلفن ۹٦۸ ۷۹٥

تابلو سازی

مهتاب
سازنده بهترین تابلو نئون‌وپلاستیك‌سرچشمه پشت پاسگاه پلیس پاساژ وثیقی

تلفن ۳۱٦۸٥۱

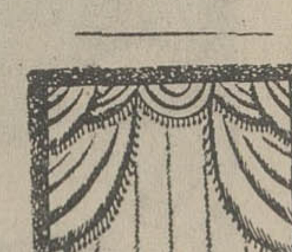

سایه روز
جاده تهران نو ـ چهارراه تیمری
تلفن ۷۹۱۸۱۷

۷٥۸٥٥۰
پرده پارچه کاغذ دیواری پرده کرکره ـ فرش ماشینی کف‌پوش باقساط

قصر پرده

انواع پارچه های پرده‌ای ـ کاغذ دیواری ـ پرده کرکره کف پوش وفرش ماشینی با تخفیف استثنائی پل‌تجریش‌اول پهلوی طبقه دوم بانك تهران تلفن ۸۷۰۲۲٦

تالار پورسپهر
پارچه های پرده‌ای و رومبلی بادوخت و نصب و کرکره لاله‌زار مقابل تئاتر پارس تلفن ۳۹۱٦٥۰

لوله بازکنی

لوله بازکنی فاضل آب
سرویس منظم مسعود
لوازم تلفن ٦٦٤٤۸٥

لوله بازکنی کنت با تخلیه چاه

۷۷٦۷۱۳

رفع گرفتگی لوله ساختمان
در ۲ دقیقه سازمان تراکم
تلفن ۸۸۱٦۸۱

لوله بازکنی واتردام ۸۳۲۰۱۰

لوله بازکنی فاضل آب
قدیمی تلفن ۹٥٥۱۱٦

لوله بازکنی فاضل آب
سازمان دولت تلفن: ۸۲۷٤۰۸

رفع گرفتگی برنوع لوله ساختمانی
با دستگاه تراکم هوا تلفن ۷۸۷۲۲

لوله بازکنی فاضل آب
مقدم ٦٦٤٦۳٥
٦٦٥۲۷٤

آگهی استخدام

بانك اعتبارات ایران تعدادی داوطلب جهت امور تشکیلات حسابداری و محاسبات الکترونیك که واجد شرایط زیر باشند استخدام مینماید .
۱ ـ تابعیت ایران
۲ ـ برك خاتمه خدمت یا معافی دائم
۳ ـ حداکثر سن ۳٥ سال
٤ ـ لیسانسیه در حسابداری، ریاضی، بازرگانی، علوم اداری
٥ ـ تسلط کامل بزبان فرانسه و یا انگلیسی
داوطلبان واجد شرایط تقاضای خود را باذکر کلیه مشخصات و آدرس کامل خویش تا تاریخ دوازدهم تیرماه ۱۳٥۱ به‌نشانی زیرارسال دارند
تهران ـ صندوق پستی
شماره ۱٦۳۹ ـ اداره کارگزینی

بیك دوشیزه یا بانو که بزبان انگلیسی و ماشین نویسی فارسی و لاتین تسلط کامل داشته باشد باحداقل سه سال سابقه کار د ررشته منشیگری برای تمام روز با حقوق مکفی مورد احتیاج است. داوطلبین با تلفن ٦٦۹۹۲۸ از ساعت ۹ صبح الی ۱۲و از٥الی ۸بعداز ظهر تماس حاصل نمایند

پرواز کنیدو برانید
FLY AND DRIVE

باهواپیماسفر کنید درهر شهر ازاروپاکه بخواهید بمحض پیاده شدن از هواپیما یك اتومبیل متناسب باشخصیت‌شما تحویل میشود که با آن‌به کشورهای دیگر اروپائی مسافرت کنید . و در شهرهای دیگر اتومبیل‌را تحویل دهید .

کانون جهانگردی و اتومبیل کلوب شاهنشاهی ایران

خیابان ورزش (شمال پارك شهر شماره ۳۷ برای‌اطلاعات بیشتر باتلفن ۳ـ٤۸۳٤۲ تماس بگیرید

کولر برای‌اتومبیل‌های‌چهاروشش سیلندر وارد شد
برای ملاحظه وخرید به شرکت سهامی دیسك ایران میدان فردوسی خیابان شاهرضا شماره ۳٦۸ طبقه دوم مراجعه فرمائید .
تلفن ۸۲۹۲۷۸ـ ۸۳٥٦۳٤

استخدام باحقوق مکفی

فقط ۳ ماه فرصت لازم دارید دوره کامل مکالمات روزمره انگلیسی ـ شورت‌هند با متد پیتمن انگلیسی ـ ماشین‌نویسی و تند نویسی تضمینی بطور کنتراتی توسط بانوی انگلیسی یاد گرفته و با اخذ گواهینامه رسمی در سازمانهای ملی و دولتی استخدام شوید لطفا قبلا نام نویسی فرمائید .

شروع کلاسها دوشنبه پنجم تیر ماه
آموزشگاه انگلیسی نژاد : پهلوی مقابل کاخ مرمر تلفنهای : ٤۷۱٤۱ و ٤۲۰۸٦

مجاز شماره ۱
پژو
جنرال سرویس اتومبیل
تهران، خیابان نایب السلطنه (گوته)، تلفن ۲۷-۳٥۲۰۳٥۲۰۹۱
نظر بمقتضیات فصل ـ سرویس کار تعمیرگاه از اول تابستان از ۷ صبح میباشد . ضمناً پنجشنبه ها ازساعت ۱۳ تعطیل خواهد بود

استخدام معلم

مدرسه عالی دختران ایران برای تدریس حقوق تجارت ـ اقتصاد مدیریت ـ شیمی چهار نفر که دارای درجه دکترا در رشته های تحصیلی فوق هستند بطور تمام وقت استخدام می‌نماید . داوطلبان فتوکپی آخرین مدرك تحصیلی‌و فتوکپی شناسنامه و دو قطعه عکس جدید خودرا باتعیین آدرس دقیق محل سکونت و شماره تلفن بنشانی مدرسه‌عالی دختران ایران ونك‌ـ ارسال فرمایند.

قابل توجه اهالی تهران و حومه
برای صرفه‌جوئی درجشنهای عقد و عروسی وغیره‌فرشهای میز از قرار متری ٤ ریال وچادر های مختلف راهرکدام‌بمبلغ پانصد ریال دردسترس عموم قرارمیدهد .
بازار عودلاجان کاشی ۸ تلفن ۲۳۷۸۰
حاج حیدراکبریان

استخدام

شرکت ماشینهای راهسازی برای کار در تهران واهوازافرادی‌با مشخصات‌زیر استخدام مینماید:
۱ ـ مهندس راه و ساختمان با حداقل پنج سال تجربه در امر سد سازی و آشنا بماشین آلات سنگین راهسازی و دانستن زبان انگلیسی
۲ ـ مهندس مکانیك آشنابزبان انگلیسی‌و دارای تجربه و سابقه کار در تعمیر ماشین آلات سنگین راهسازی
۳ ـ لیسانسیه بازرگانی و در صورت نداشتن لیسانس دارابودن حداقل سه سال سابقه فروش درامور فروشندگی ماشین‌آلات سنگین راهسازی و دانستن زبان انگلیسی
٤ ـ استاد کار برق با حداقل ده سال سابقه کار
٥ ـ استاد کار مکانیك‌با حداقل ده‌سال سابقه‌کار
داوطلبان میتوانند همه روزه از ساعت ۹ الی ۱۲ بکارگزینی شرکت واقع در خیابان سعدی شمالی شماره ۱٦۸ راجعه نمایند .

یك خبر مهم
تمام گوشت مصرفی چلوکبابی ملی
ازهمدان تهیه میشود روزهای تعطیل چلوکباب برای پیك‌نیك ازصبح زود آماده‌است سرچشمه چلوکبابی ملی تلفن ۳۹۳۱٥٦

رضا جوادی
تعمیرگاه مجهز مرسدس بنز
خیابان سپه غربی بین خوش و قصردشت
تلفن ـ ۹٥٥۹۲۲ ـ ۹٥٦٥۸۳

HOTEL INTER•CONTINENTAL
TEHRAN

Need Male and Female Telex and Telephone operators
Experience necessary. Good knowledge of English.
Apply to Personel Office.
HOTEL INTER-CONTINENTAL IRAN NOVIN AVE.

شرکت هیدرولیکی دقایق با مسئولیت محدود
خیابان فرح آباد ژاله ـ پلاک ٥٤۱
انواع لوازم هیدرولیکی ولوله های سیلندری را بمصرف کنندگان محترم عرضه میدارد.
تلفن: ۷۹۱٥۱۷ - ۷۹۲۳۷۰
TEL: 791517
792370

واکس و پولیش آلمانی دورل برای موزائیک و سنگ وچوب موجود است .

تـزئینات پوش فرش ماشینی، پرده کرکره، کاغذدیواری باقساط تلفن‌های ۷۷٥۷۷۱-۷۸۱۹۷۷

ویژه نامه شعر امروز

سلسله عاشقان از حافظ تا نیما

شاعر امروز، مورخ زمان خویش است

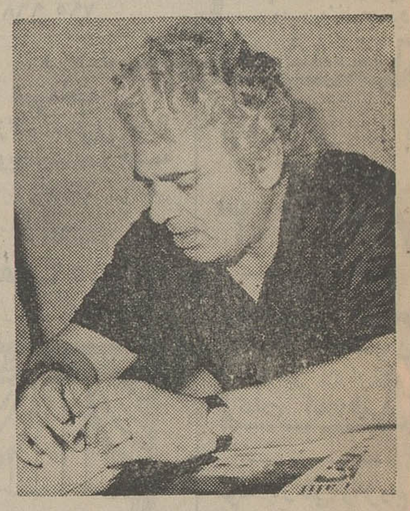

احمد شاملو

احمد شاملو باعتبار شعر و زندگیش یکی از درخشانترین چهره های ادبیات معاصر است. یکی از اقطاب سلسله روشنفکری دورمانده و شعرش بین جوانان ادب دوست حیرت می انگیزد بین همسالان خود حسرت. همواره در باره شعر از او حرف های تازه ای شنیده ایم گفتگوئی طولانی با شاملو روی نوار ضبط شده بود که بخشهائی از آن را که در باره شعر است، مختصرا بضرورت دراینجا می آوریم.

•★•

شعر چیزی نیست که بشود آنرا ساخت متاثر از یک لحظه است، متاثر از وقتی است که ضرورت گفتن درانسان پدید می آید شاعر امروز یک مورخ است، مورخ زمانه خود و آنچه را که بزبان و قلم می آورد متاثر از واقعیتی است واحساسی با آن.

بعنوان خواننده نباید از شاعر متوقع سروده ای باشیم که مارا راضی کند و در این میان خودرا به فراموشی سپرده باشد این شاعر است که باسرودن شعر درلحظه های هیجانی هستی اش خودرا تصویر میکند وراضی میکند. اگر جزاین باشد شعر جدا از شاعر چیزی تصنعی خواهد بود و اگرپاره ای از مردمان چنین شاعری را که بپای ندیده گرفتن خود، شعری برای خلق میسراید- می پسندد از آنروست که فلان شاعری کاسبکار است.

او تعمق نمی کند تحقیق میکند که شرافتمندانه نیست. اما آیا چنین کاسبکاری، تاریخ وروزگار را هم فریب خواهد داد هرگز! تاریخ مغرور است و فریب را اصلا نمی شناسد تاریخ شعر مستند می خواهد، شعر لحظه های مستند تاریخ.

شاملو قصد شاعر را از سرودن چنین می نمایاند که شعر حرفی نیست که برای بزبان آوردنش از پیش برنامه ریزی شود و قصد خاصی از بیان آن داشته باشد حتی هنگام زایش شعر نوع آن مطرح نیست، من اعتقاد دارم خلقت شعر یازایش آن بحدی بی اراده و خودبخود است که تمثیل همیشگی من از آن رسیدن میوه است وافتادن آن از درخت.

•★•

در شعر امروز نمیشود نغمه های ناجور و گمراه کننده ساز کرد ودر اینجا باید بگویم ممکنست میوه ای را رسانید یاوادار بمرسیدن کرد، امروزه با فضا های ساختگی و کودهای شیمیائی این کارهارا می کنند و اما حاصل کار گاهی بی باری است.

درشعر هم چنین است. مطالعه بیشتر اشعار دیگران وبربار شدن تئوریک از طریق تئوریهای هنری ومطالعات مختلف درزمینه هنر مفید است ولی آیا با فضای ناسازگار برای بالیدن وبرومندی یک درخت میتوان میوه و شکوفه آنرا بچشم دید؟

•★•

درمورد مورخ بودن یک شاعر در فصل کامل یک شعر، باز باید اضافه کنم منطق احساسی او در ثبت این تاریخ- که منطقا تاریخ نمیتواند باشد- بسیار موثر است و شعر او در لحظه زندگیش حرف زمانه اوست که بنوعی بعد ها مبدل بیک زمان تاریخی خواهد شد، درسلسله شعرا هرگز شاعری مثل «نرون» پیدا نخواهید کرد که بخاطر شعرگفتن رم را به آتش بکشد ویا نقاشی را هرگز مثل مرحوم هیتلر پیدا نمی کنید که با خون چند میلیون نفر در کشتارگاههای عظیم خود نقاشی کند بنابراین یک شاعر راستین حق دارد که بمنطق خود که از احساسش متاثر است استناد کند.

•★•

ـ من اعتقاد دارم وقتی یک هنرمند که فرق نمیکند شاعر باشد یا نویسنده یا پیکر تراش و معمار اثری را به جامعه خود تقدیم کرد چه خوب و چه بد، اثر چیزی میشود که بمردم سپرده شده است و همچنان که مردم و جامعه حق دارند آنرا طرد کنند میتوانند از آن بدلخواه بهره جویند.

اشاره

ادب دیرپای ایران، در ادامه اش از زمان رودکی تا امروز، دگرگونیهای بسیاری پذیرفته و اینک در قله کمال خود به هیئت «شعر امروز» متجلی شده است. شاعر امروز بابهره گیری از گنجینه غنی ادب فارسی، به تجربه های تازه ای دست یازیده است.

بپاس و ستایش این تجربه های ارزشمند بخشی از صفحات روزنامه اطلاعات را به بحث درباره این زنده ترین شاخه ادب معاصر اختصاص داده ایم.

انگیزه گرد آمدن این مقالات، نوشته ای بود از دکتر رضا براهنی و یادداشتهای دکتر جواد مجابی دربارهٔ شعر امروز که بعلت ضیق جا در شماره فردا می آید شما را به نوشته های شاملو، نادر نادرپور، وآزاد، میزبانان این صفحه توجه میدهیم.

نادر نادرپور

راز بحران فکر و شعر امروز

نه هر شاعری روشنفکر است و نه هر روشنفکری شاعر. اما پاره ای از روشنفکران، شاعرند و برخی از شاعران، روشنفکر. پس، کلمه «روشنفکر» به معنای اخص کلمه، کسی است که «فکر» را بزرگترین سرمایه ملتش می داند واز هرچیز دیگر برترمی شمارد. شاید به همین سبب است که در بعضی از نظام های فلسفی جدید (یا به قول امروزیان: جهان بینی های نو) «روشنفکر» را با همه قدروقیمتش «خطرناک» می نامند زیرا او، «فکر» را بر همه عناصر سازنده اجتماع، رجحان می نهد وحتی گاه بنیاد اقتصادی جامعه را که در چشم آن نظامها اعتبار اساسی دارد، کمتر از «فکر» اهمیت می دهد.

اگر این تعریف را در باره روشنفکر بپذیریم، ناچار به قبول تبصره ای در باره او خواهیم بود و آن تبصره این است که «فکر» اگر بیان نشود در حکم سرمایه ای است که راکد بماند و هیچ سودی نرساند. پس «روشنفکر» به آزادی بیان، اعتقاد دارد و آنرا سخت لازم می شمارد. تبصره دیگری بلافاصله پس از این می آید تا تعریف «روشنفکر» راکامل کند: «روشنفکر» دورنگر است یعنی بینش تاریخی دارد و می داند که جهان از او آغاز نشده و به او نیز پایان نخواهد یافت. به عبارت ساده تر: او یکی از حلقه های این زنجیر مستمر است که از ازل تا به ابد کشیده شده و انقطاعی در آن متصور نیست. پلی است که گذشته را به آینده می پیوندد و براو فرض است که «جای» خود را در این سلسله زنجیر خوب بشناسد وبه یمن این شناسائی رسالتش را دریابد و وظیفه اش راانجام دهد.

حال، پرسشی پیش می آید: اگر در جامعه کنونی ما کسی باشد که تعریف

نادر ـ نادرپور

«روشنفکر» با دو تبصره اش در او مصداق یابد، آیا خواهد توانست که فکر خود را در زمینه های گوناگون اجتماعی و سیاسی آزادانه بیان کند؟ اگر پاسخ این پرسش منفی باشد، چه روی خواهد داد؟

«روشنفکر» ناچار خواهد شد که اندیشه های خود را در اشکال دیگر ارائه دهد: مثلا از هنر های کلامی ـ و از جمله: ـ شعر ـ سومد جویدوآنچه را که در مطالعه و خطابه نمی تواند گفت، در شعر یا هنر هائی از اینگونه بگوید.

همانطور که افکار اجتماعی و سیاسی، درمحیطی آزاد ونظامی متعادل، نیروبخش هنرهای کلامی تواند بود و اگر به هوشیاری و مهارت درآمیزد، شاهکارها پدید تواند کرد در محیط نامساعد و در زیر «حباب اختناق» موجب فسادی دوگانه خواهد شد:

فساد در افکار و عقاید و فساد درهنر های کلامی (خاصه: شعر). زیرا بیان ناقص وپیچیده و غیره مستقیم، آن افکار و عقاید را «مثله» خواهد کرد و ازسلامت دور خواهد ساخت و صفات اصلی شعر را (که بیش از هر چیز، هنر است و می باید که از قوانین خاص خود متابعت کند) تحت الشعاع مسائل دیگر قرارخواهد داد و درستی و زیبائی را از شعر باز خواهد گرفت. یعنی رواج یا تاثیر آن، موقوف سخنانی خواهد شد که در مقاله یا خطابه نمی توان ودر شعر دست ویا شکسته می توان گفت و بدینگونه، ذوات و ضوابط شعر به دست فراموشی سپرده خواهد شد. گمان می کنم که راز بحران فکر و شعر امروز ما در همین باشد: یعنی نه فکر سالم داریم نه شعر سالم مگر نگفتیم که پاره ای از روشنفکران، شاعرند وبرخی از شاعران، روشنفکر؟

در نومیدی ... ... بسی امیداست.»

شبانگهان که شفق، موج آتشینش را
به صخره های زمین کوبد از کرانه، روز
بجای آنکه دل از آفتاب برگیرم
گمان برم که طلوعش میسر است هنوز

•••

اگر رها کند این باور شگفت مرا
اگر تهی شوم از این امید نافرجام
چنان بسوی افق می گریزم از دل شهر
که آفتاب بسوزاندم در آتش خویش
مرا خیالی از اینگونه درسراست هنوز

•••

ازین خیال، چه سود؟
من آن اسیر سیه روزگارامیدم
من آن مریض شفاناپذیر ایمانم
وگرنه، آه، چرا در شبیّ چنین تاریک
مرا به رجعت خورشید، باور است هنوز...؟

نادر نادرپور

"در راه سفر به آمریکا از انگلستان دیدن کنید. ما نیز چنین کردیم."

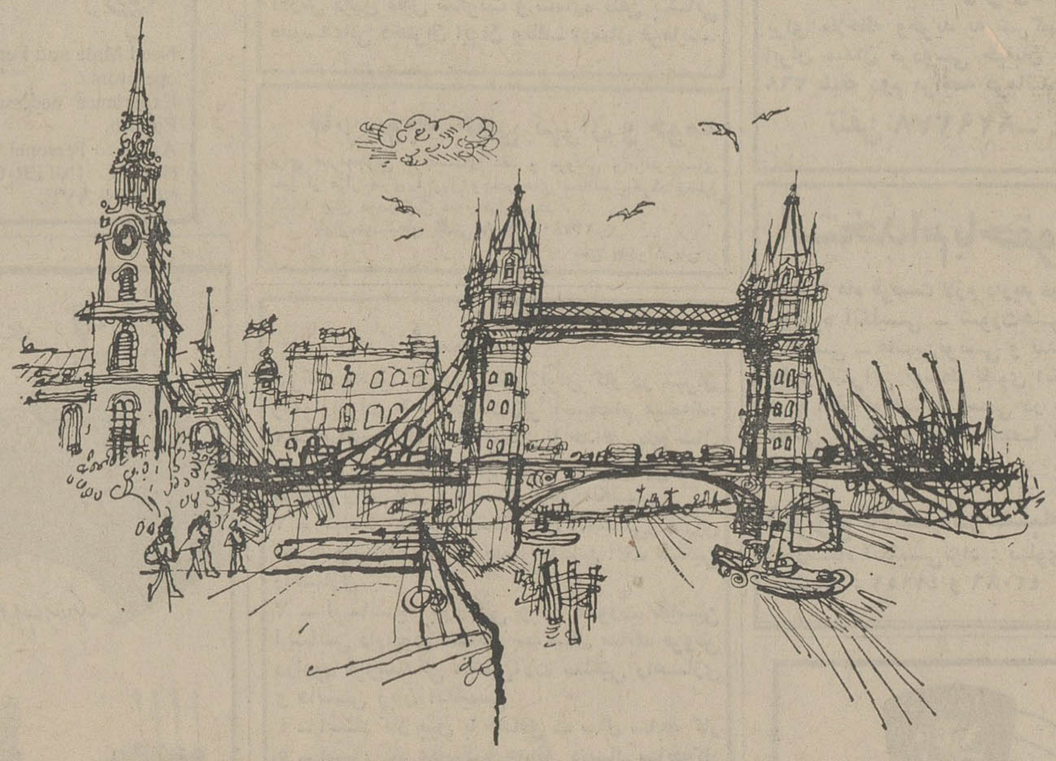

برای بعضی ها تنها یک خط هواپیمائی وجود دارد.

آیا قصد سفر به آمریکا دارید؟
پس سر راه خودتان، از انگلستان نیز دیدن کنید و همه جاهائی را که در بارهٔ آنها خوانده و شنیده اید، ببینید، از جمله کاخ بوکینگهام، برج لندن، «استراتفورد ـ آن ـ آون» و ادینبورگ را ببینید و نیز در اتومبیلی که شخصاً آنرا میرانید از رفاه و آسایش انگلستان لذت ببرید.
مخارج دو هفته اقامت در انگلستان برای هرنفر از ۹۵۴۱۲ ریال (۱۲۵ دلار) ببالا، شامل اقامت در هتل.
از بی. او. ا. سی یا آژانس مسافرتی خود بخواهید که برای شما تورهای اختصاصی ترتیب دهد و آنوقت از ارزانی این تورها تعجب خواهید کرد.

BOAC
ازشما مواظبت میکند

بی. او. ای دتهران: خیابان شاهرضا. شماره ۳۲۳ تلفن: ۹-۲۱۲۳۲۵ـ آبادان: سان شاین تلفن: ۲۴۷۱/۳۱۵۴ـ شیراز: صندوق پستی شماره ۷۸ـ تلفن: ۴۵۶۱/۴۸۶۹

م ـ آزاد

پیوند شاعر با مردم

وسائل ارتباط جمعی و معلمان و دانشجویان میتوانند بهترین رابط شاعر با مردم باشند

در اینکه شعر یک هنر کلامی است، حرفی نیست ـ وابسته به زبان است و کلام. پیوند شعر هم بازندگی مردم بستگی دارد به توانائی زبان وکلام و اما «پیوند وسیع ما مردم» نه تنها در لحظه هائی از تاریخ بشری است که شعر با بیشترین مردم پیوند می یابد ـ باید این شرایط پدید آید تا از شاعر انتظار چنین رسالتی را داشته باشیم. این «قبول عام» البته دیگر نشانه و سستی و خامی شعر نیست بلکه زاده ضرورتی است تاریخی.

بهرحال من به «شعر خواص» اعتقادی ندارم: هر شاعری خواهان بیشترین مخاطبان است و بهترین مخاطبان شاید اگر شرایطی وجود می داشت که سطح فرهنگ توده ی مردم بالاتر میبود آن «پیوند عام» که می گویند میسر میشد.

اگر شاعران ما با «همه ی مردم» ـ با بیشترین مردم ـ پیوندی ندارند ـ علت نه تنها فقدان شرایط تاریخی ذکر شده است بلکه بی تفاوتی و عدم احساس رسالت ـ رسالت شاعرانه ـ نیز عاملی تعیین کننده است زیرا که این انسان است که «شرایط» را پدید می آورد یا در پدید آوردن آن سهم اساسی دارد ـ اگر شاعران ما در ایجاد ارتباطی عمیق با مردم بکوشند بی گمان رسالت خویش را بجا آورده اند و در تعالی فرهنگ مردم سرزمین خویش کوشیده اند بی آنکه ناگزیر شوند شعر را تا سطح فرهنگ نازل موجود فرود بیاورند.

لابد می پرسید: تا آن زمان که سطح فرهنگ توده ای مردم چندان تعالی یابد که ارتباط میان شاعر و مردم عمق و وسعتی دلخواه داشته باشد چه باید کرد؟

«ساده کردن» و پائین آوردن سطح فرهنگ شعری که کاری سست نادرست، به گمان من بهترین راه ایجاد ارتباط وسیع با مردم، که موجب تعالی فرهنگ آنان نیز بشود بهره وری از کادر های فرهنگی است. معلمان و دانشجویان و همه ی روشنفکران جوان می توانند نقش این رابط فرهنگی را داشته باشند.

و همچنین وسائل ارتباط جمعی ـ بخصوص روزنامه ها و نشریات که اثری «ماندنی تر» دارند.

شاید یکی از علل گسترش ادبیات معاصر درمیان قشر هائی از مردم ـ اگرچه این «گسترش» متاسفانه هنوز سطحی است ـ همین نقش باشد.

به گمان من، اکنون که نمی توان یک «ادبیات عمومی» پدید آورد که مخاطبانش همه ی مردم باشند ادبیاتی که با فرهنگ عامه همسطح باشد ـ باید ادبیاتی بوجود آورده برای «کادر ها» (و چنین ادبیاتی، اکنون وجود دارد).

رهگاه مخاطبان این ادبیات و روشنفکران آگاه وظیفه ی اساسی خود بدانند که در گسترش این ادبیات «دشوار» برای مردم بکوشند مشکل گسترش ادبیات امروز در میان مردم، تا حد ممکن ومعقول، حل خواهد شد. این وسوسه ی اخلاقی روشنفکرانه ـ وسوسه «مردم» ـ اغلب به مردم فریبی انجامیده است یا حودفریبی یعنی پدید آوردن نوعی ادبیات نازل ـ همسطح فرهنگ موجود.

با اینهمه این احساس غبن، که چرا شاعران و هنرمندان با مردم پیوندی عمیق و وسیع ندارند. احساسی است شریف.

باری ـ در شرایط موجود، برای رهیدن از خطر جدائی همیشگی هنرمند از مردم. و نیز خطر مستحیل شدن هنرمند در فرهنگ شبه مردمی یاری جستن از کادر های داوطلب ادبی ست که بی مزد و منت، در ایجاد و حفظ رابطه ای درست میان هنرمند ـ مردم می کوشند.

همچنانکه یادآور شدم، این «کادر» ها را می توان درمیان نویسندگان جوان مطبوعات رادیوتلویزیون، درمیان گروه انبوه معلمان و دانشجویان یافت که دروافع رابطی هستند میان هنرمندان با توده ی مردم. از سوئی آنها توانائی و ظرفیت درک عمیق آثار ادبی وهنری را دارند ـ که برای توده مردم «دشوار» ست ـ و از سوی دیگر از این استعداد وامکان بهره ورند که با تفسیر، تحلیل، بازگوئی و حتی بازآفرینی اینگونه آثار برای توده مردم ـ ادبیات امروز را درمیان مردم بگسترند و درنتیجه درتعالی سطح فرهنگ مردم این سرزمین چندان بکوشند تا روزی امکان ارتباط مستقیم ـ و بدون رابط میان هنرمند و توده مردم امکان پذیر شود.

در اینجا، بایدخط «ساده کردن» ادبیات و هنر ها را یادآور شد. این از خصلت های «ژورنالیسم» است که درساده کردن «دشوار» ها می کوشد تا با مردم رابطه ایجاد کند...

همچنین مساله شهرت های «بدون محتوی» نیز مشکلی بزرگ پدید می آورد: مردم با نام های ـ نام های شاعران و هنرمندان نام آور ـ آشنا می شوند بی آنکه شعری یا نوشته ای از آن ها خوانده باشند. با اینهمه تردیدی نیست که کوشش در ایجاد هرنوع رابطه سالم ثمربخش خواهد بود ـ بشرطی که بجای پرداختن به «نام» ها به «آثار» بپردازیم و بجای «ساده کردن» در معرفی درست و آگاه آن آثار بکوشیم.

شعری تازه از آزاد

شک های شبانه، ای یگانه ترین!
زیبا ترین شک هاست
شک های شبانه خانه را خواهد آشفت
شک های شبانه ـ ای یگانه ترین
ما را به تمام رودها خواهد پیوست.
(من مست و پریده رنگ از دریا
می آیم
تا در تو نبینم آن پریشانی ها را)
ای شط برهنه ای به سینه من
گیسوی تو رودی از ستیغ بهار
بر صخره ی خرد پرهیاهوئی
گیسوی تو باد را پریشان خواهد کرد
شک های شبانه روز راخواهد آشفت:
کاکائی مرده، ای پریشان گیسو، شکی ست
افروخته در مسیر توفانی
ای عریان ای نهال نیرومند
(ای خون پرنده های دریائی!)
بر سینه من تمام گیسوی تو
بارانیست بر بهار عریانی.
شک های شبانه در زمانه ی شک
زیباترین شکی ست!

بررسی اقتصادی هفته

احمد مرادی

تقلیل نرخ بهره اوراق قرضه

هیئت بازاریاب ایرانی باخود یك نمایشگاه سیار باروپا برد

دولت تا ۹۹ درصد سهام کارخانه های‌خودرا بمردم عرضه‌خواهدکرد

نرخ اوراق قرضه از امروز یک درصد تقلیل یافت و بلحاظ اهمیت‌موضوع، رویداداقتصادی هفته را باتقلیل نرخ اوراق قرضه که روز شنبه هفته جاری بوسیله بانک مرکزی اعلام شده است آغاز می‌کنیم.

بموجب اطلاعیه رسمی ، بانک مرکزی ، از امروز تغییراتی در انتشار اوراق قرضه داده شده است که‌اهم آن بدین شرح است .

۱ـ انتشار اوراق قرضه یک ساله متوقف شد.

۲ـ نرخ بهره اوراق سه‌ساله از ۹درصد به ۸ درصد تقلیل یافت.

۳ـ اوراق قرضه پنج ساله با بهره ۸ونیم درصد در سال و اوراق قرضه هفت ساله بابهره ۹درصد در سال انتشار یافت.

بانک مرکزی در توجیه تصمیم خود معتقد است ، کاهش نرخ های بهره در بازارهای جهان، تمایل نرخهای بهره به تنزل‌در داخل کشور از جمله عواملی‌اند که سبب گردیده بانک مرکزی تغییراتی در شکل اوراق قرضه بدهد . موارد دیگر هم که از نظر بانک مرکزی در چنین تصمیم‌گیری بی‌تاثیر نبوده اهمیتی است که انتشار اوراق قرضه بلند مدت در توسعه بازارسرمایه کشور دارد.همچنین ازآنجائی که اوراق قرضه در تمام کشور ها، یکی از مهمترین سرمایه‌گذاریها بشمار میرود،وبا توجه باین نکته که در ایران نیز از بدو انتشار اوراق قرضه ، این اوراق با استقبال قابل‌ملاحظه مواجه شده است ، لذا بمنظور ایجاد هم‌آهنگی در بازده سرمایه‌گذاریهای جدید ،بانک مرکزی تجدید نظر در نرخهای بهره‌اوراق قرضه و مدت آنرا ضروری تشخیص داده است و بنابرجهاتی که بدان اشاره رفت تصمیماتی گرفت که از امرور بموقع اجراء در آورد.

واما در باره آثار این تصمیم بانک مرکزی ، باید متذکر شد که دو نکته اساسی به چشم میخورد، اول کاهش نرخ بهره ودوم متوقف شدن انتشاراوراق قرضه یکساله وانتشار اوراق قرضه پنج و هفت ساله بجای آن‌که هردوتصمیم مکمل یکدیگر تلقی میشوند.

در باره تصمیم کاهش نرخ بهره باید گفت ، بعلت افزایش عرضه پول در بازار و خاصه طی یکساله اخیر سبب شده ، که نرخ بهره بطور اعم سیر نزولی داشته باشد ، لذا نرخ بهره‌اوراق قرضه را نمیشد از سیر عمومی نرخ سایر بهره‌ها جدا نگهداشت .

در مورد دوم این اقدام باید گفت ، که این اقدام در حقیقت بعنوان یک عمل تعدیل کننده حجم پول تلقی میشود ، چون با جانشین کردن اوراق قرضه طویل‌المدت ، بجای اوراق قرضه کوتاه مدت ، تعدیلی‌در حجم عرضه پول بوجود می‌آید، زیرا خاصیت گردشی این اوراق بمراتب کمتر از اوراق قرضه کوتاه مدت است.

خرید مجدد چکها

اوایل این هفته همزمان با سفر هیئت بازاریاب ایرانی به چک ، مجارستان واتریش‌یک گروه‌کوچک بازرگانی ، چک به تهران آمد . این گروه ظرف چند روز اخیر حدود ۱۰۰ هزاردلار انواع‌تریکو، کشباف و منسوجات خریداری کرده است . انتظار میرود که اعضای این گروه‌خریدهای دیگری داشته باشند ، هیئت بازاریاب ایرانی متشکل از ۱۲ تن ازمقامات مرکز توسعه صادرات و مدیران صنایع و تجارصادر کننده ،اوایل این هفته به چک و مجارستان و اتریش رفتند ، تا از نزدیک با خواسته‌های بازار این کشورها آشنا شوند . نا گفته نماند که‌قبل از حرکت این گروه مقداری از کالاهای ساخت واحدهای صنعتی و تولیدی آنان به‌کشورها فرستاده شده است ، تا در این کشورها همزمان ورود این گروه نمایشگاه های کوچکی از کالاهای ایرانی ترتیب داده شود ،تا مدیران‌صنایع بتوانند ، ضمن ارائه نمونه‌هائی از کالاهای ایران‌باب‌بازار مصرفی این کشورها آشنائی بیشتری پیدا کنند . گفته میشود ، امکان‌امضاء چند قرار داد بازرگانان با چک و مجارستان وجوددارد و احتمالا در طول اقامت گروه بازاریاب ایرانی در این کشورها بامضاء خواهد رسید.

زاغه‌نشینی وحاشیه نشینی‌مشکل مهم شهر های بزرك جهان‌است در هفته‌جاری‌سمیناری از ۱۷ کشور افریقائی‌وآسیائی برای همین‌منظور تشکیل شد ونمایندگان آنهـادستجمعی از محل سمینار که‌در آلمان‌بود بایران آمدند تاازنزدیك برنامه‌های انجام شده ایران را مشاهده کنند .عکس‌فوق‌محله‌ای ازحاشیه نشینی تهران رانشان‌می دهد.

هیئت بازاریابی ایران به‌اتریش در حقیقت پاسخ به این موردی است که در مفاد پروتکل‌پیش‌بینی گردیده است .

برنامه‌واگذاری سهام‌کارخانه های دولتی

نحوه واگذاری‌سهام کارخانه های دولتی با همکاری چند وزیر و مدیران چند موسسه این گروه قبلا قرار بود به چک و مجارستان سفر نمایند ، ولی تصمیم گرفته شد که‌در پایان‌سفر باین دو کشور که تا هشتم تیرماه جاری بطول خواهد انجامید سفر پنج روزه‌ای هم به اتریش داشته باشند .

درمورد سفرهای گروه بازاریاب ایرانی به اتریش باید یادآور شد که‌در پروتکلی‌که‌اوایل خردادماه‌سال گذشته بین وزیر اقتصادایران و وزیر بازرگانی و صنایع اتریش در خاتمه مذاکرات اقتصادی و بازرگانی بین دو کشور درویین امضاء شد ، در زمینه توسعه مبادلات بازرگانی ایران آمادگی خود را برای تامین احتیاجات اتریش بانواع فرآورده های صنعتی اعلام کرد. و ضمنا موافقت شد که‌طرفین هیئت هائی برای بررسی نحوه گسترش‌حجم مبادلات‌بازرگانی بین دو کشور به ایران و اتریش اعزام کنند . سفر اقتصادی دولتی مورد بررسی قرار گرفت و بزودی برنامه عرضه سهام کارخانه های‌دولتی اعلام خواهد شد .

سهام کارخانه های دولتی در بعضی مواردمنحصرابه کارگران و کارکنان این کارخانه ها عرضه میشود و در موارد دیگر دولت تا ۹۹ در صد سهام خود را با رعایت حق تقدم به کارگران و کارکنان هر واحد به مردم عرضه خواهد کرد.

در این باره لازم به تذکراست حق رای این سهام در دست دولت باقی خواهد ماند. بررسی جزئیات این برنامه و نحوه واگذاری آن در سطح کار ـ شناسان در طی این هفته ادامه داشت .

در بین واحد های صنعتی ـ دولتی از کارخانه های بزرگی مثل ماشین سازی های تبریز و اراك ، تراکتور سازی تبریز تا صنایع کوچك مانند کنسرو سازی و امثال آن وجود دارد.

همانطور که وزیر اقتصاد در مصاحبه خود در باره نحوه واگذاری ۸۶ واحد صنعتی‌بخش خصوصی به آن اشاره کرد ، سهام کلیه صنایع متعلق به دولت به استثناء صنایع نفت، ذوب آهن و دخانیات که جزو صنایع انحصاری دولت باقی خواهند ماند به کارگران ، کارکنان و مردم عرضه خواهد شد .

جزئیات و ضوابط اجرائی این اقدام هم اکنون در دست بررسی کارشناسان میباشد و بزودی برنامه آن اعلام خواهد شد .

زاغه‌نشینی‌و حاشیه‌نشینی

سمیناری تحت عنوان زاغه نشینی و حاشیه نشینی اوایل هفته جاری تشکیل شد ،منظور و هدف از تشکیل این‌سمینار بررسی مسائل و مشکلاتی‌است که زاغه نشینی وحاشیه نشینی که ناشی‌ازعوارض تمدن‌صنعتی است برای کشور ها بوجود آورده است .

در جلسات این سمینار که نمایندگان ۱۸ کشور از شمال افریقا ، خاورمیانه وآسیا در آن شرکت داشتند مسائل زیادی در زمینه مشکلات زاغه نشینی و حاشیه نشینی که این کشور ها با آن مواجه هستند مطرح شد و روی آن تبادل‌نظر بعمل آمد .

تشکیل این سمینار درایران بدین جهت صورت گرفته‌است که خوشبختانه کشور ما با مسئله حادی در این موردمواجه نیست . نمایندگان شرکت کننده در فاصله بر گزاری این سمینار فرصت یافتند کوی نهم آبان را که برای زاغه نشینان بهمین جهت احداث شده است از نزدیك بازدید کنند .

این سمینار با نتیجه گیری این مطلب که دولت ها باید مستقیما در امر جلوگیری از زاغه نشینی دخالت کنند و همچنین کشور هائی که هنوزبا این مشکلات مواجه نیستند ، از هم اکنون‌سیاست هائی‌اتخاذ نمایند که حتی‌المقدور آنان را از اینگونه مسائل و مشکلات برکنار نگهدارد . ضمنا کشور هائی نظیر ایران که تجربیاتی در مورد جلوگیری از زاغه ـ نشینی و حاشیه نشینی دارند تجربیات و راه حل های آنرابه منظور راهنمائی در اختیارسایر کشور ها قرار دهند .

بازار هفته

قیمت اکثر کالاها ثابت بود

معاملات بازاردر طول هفته جاری نسبتاآرام تراز هفته های قبل وبخصوص هفته ماقبل بود .برخی‌ازکالا ها که‌دراثر گرمی معاملات افزایش قیمت‌پیداکرده بودند ، اندکی‌کاهش پیداکردندوبطور کلی در طول این هفته‌معاملات روی‌اکثر اقلام‌مختلف کالاهابدون افزایش قیمت صورت‌گرفت.

چای

دربعضی کالا ها از جمله چای افزایش قیمت متوقف شده‌است‌ونرخ حواله‌چای داخلی‌هرکیلو بین ۳ تا ٤ ریال‌تقلیل یافته‌است . معهذا قیمت‌اقلام مختلف‌چای خارجی‌و داخلی همچنان بالااست‌وانتظار میرود که‌تاورود چندپارتی چای خارجی‌از جمله ۲۰۰ تن چائی که از سیلان خریداری شده‌است‌و همچنین محصول نوداخلی که گفته‌میشود، به زودی به بازارعرضه خواهدشد نوسان‌شدیدی در قیمت این کالاپیش‌نیاید.

طلا

معاملات طلا همچنان در طول هفته متوقف بودوبازار این فلز گنك ودر حال انتظار بسر می‌برد قیمت‌رسمی این فلز درطی این هفته تقریبا روی کیلوئی ۱۶هزارو ۶۰۰ تومان که‌نسبت به هفته قبل کیلوئی ۱۲۰۰ تومان ارزانتراست ،ثابت‌باقی ماند.

دربازارآزاد قیمت هر مثقال طلا به ۷۱ر۵تومان تنزل یافت که‌نسبت به هفته قبل‌مثقالی ۳ر۵ تومان‌کاهش نشان میدهد، قیمت‌مسکوکات نیزپائین آمدو هر پهلوی طلا که‌طی هفته قبل۱۲۰ تومان عرضه‌میشد این هفته تا ۱۰۹ پائین آمد. بطور کلی معاملات این فلزمتوقف بودونوسان کاهش‌داشت .

در مورد وضع‌جهانی این فلز ،رایزن اقتصادی‌ایران در آلمان گزارش می‌دهد: قیمت‌طلا بطور بی سابقه‌ای‌افزایش یافت‌وهرانس‌آن به ٦۷ دلار رسید ،ولی در هفته‌جاری قیمت‌این فلز تنزل یافت‌وتا هرانس ۶۲ر۵ دلارپائین آمد.

گفته‌میشود که‌شوروی چندی قبل ۱۵تا۳۵ تن طلادر زوریخ‌فروخته است که جبران عدم عرضه طلای افریقای جنوبی را دراین‌مدت میکند.

پنبه

قیمت‌پنبه بعلت‌رکود نسبی معاملات وعدم فعالیت های چشمگیر صادراتی طی هفته‌جاری نسبت به هفته های قبل تغییری نکردونوسان نداشت . معاملات درسطح پائین جریان داشت‌و منحصربه فروش مقداری به کارخانجات‌داخلی‌بود. فعالیت‌های صادراتی تقریبا به صفر رسیده‌است وتجار صادر کننده به علت کاهش نسبی قیمت این محصول دربازار های جهانی ، رغبت چندانی‌به‌فعالیت‌های صادراتی ازخودنشان‌نمیدهند.

براساس گزارش رایزن اقتصادی ایران در آلمان در بورس «برمن »معاملات پنبه طی هفته اخیر قابل توجه‌نبوده است‌و خریداران عمده خارجی پنبه‌راغب به‌تعهدات زیادی نیستند.

سکه پهلوی تنزل قیمت داشت

بازارداخلی‌وخارجی پنبه راکد است

درماه آینده برای کاغذ بازاربارونقی پیش‌بینی میشود

میزان پنبه وارده از ماه اوت ۱۹۷۱ تاژانویه سال ۱۹۷۲ مسیحی از ایران‌به آلمان ٤٦۲۳«تن‌متریك»می‌باشند که حدود ۴۸۰۰تن آن به بندربرمن و۱۸۲۴ تن‌ازسایر مرز هاوارد‌آلمان شده‌است.

پشم

معاملات پشم گرم وبارونق است و همین گرمی سبب افزایش دائمی‌قیمت پشم‌شده است . ازدیاد روزافزون تقاضا برای پشم، کمی زمینه پشم داخلی به تدریج روی قیمت‌پشم وارداتی اثر گذاشته‌است‌وعلاوه بر آنکه قیمت‌پشم وارداتی افزایش یافته قیمت‌پشم داخلی نیزبالارفته‌است.

ورودوعرضه پشم بهاره داخلی به بازار هنوزنتوانسته‌اثر مطلوبی روی‌قیمت هابگذارد واز افزایش قیمت پشم‌جلو- گیری کند.

در بازار جهانی پشم پیش ـ بینی می شود ، افزایش‌قیمت پشم در طول تابستان ادامه داشته‌باشد . قیمت‌پشم درتمام حراجهائی که‌در استرالیا ، نیوزیلند وکاپ درافریقای ـ جنوبی‌بعمل می‌آید، گرایش‌به بالادارد.

فصل تهیه پشم‌در افریقای ـ جنوبی رویه‌اتمام است‌ودر کاپ هیچگونه پشم‌فروش نرفته‌ای باقی نمانده است،فقط‌کمیسیون دولتی‌پشم فعلا مقداری پشم‌در اختیار دارد که آنهم به‌زودی بفروش‌خواهدرسید .

کاغذ

معاملات کاغذراکداست‌و در طول هفته‌ای که گذشت دادوستد چشمگیری دربازار کاغذ صورت‌نگرفت .

گفته‌میشود که رکود معاملات کاغذ تااواسط مرداد ماه ادامه خواهدیافت. ولی‌ازاواخر مرداد ماه که‌به‌تدریج بازار شهرستان ها برای تامین کاغذ مورد نیاز و مصرف سال تحصیلی آینده‌وارد بازار کاغذ میشوند ،به‌تدریج معاملات کاغذ جریان عادی به خودخواهدگرفت وزاین ماه به‌بعد فصل گرمی ورونق کاغذخواهدبود .

رکودمعاملات درسطح عمده‌فروشی سبب شده که قیمت کاغذ داخلی زیر میلغی صورت بگیرد که از طرف‌توزیع کننده عمده کاغذداخلی (شرکت‌معاملات خارجی)قبلابطور رسمی اعلام شده‌است.

مصالح ساختمانی

معاملات اقلام مختلف مصالح ساختمانی وبخصوص آجرونوع فشاری آن‌گرم و بارونق‌است، قیمت ها بطور غیر معقول درنوسان می‌باشد گرانی آجرفشاری که هرهزار عدد آن درسال قبل در این چنین‌ایام تحویل نقاط‌مختلف شمیران ٥٤ تومان بود ،این‌روز ها‌بین ۸۵ تا ۹۰تومان درنوسان است .نوع‌آجر فشاری‌تولیدی امسال خوب نیست ، معهذا به‌علت تشدیدفعالیت های ساختمانی متقاضی فراوان داردو بهمین جهت برای تحویل آجر هم باید نوبت‌گرفت .

استریوژوزف

محل فروش انواع دستگاه های صوتی ، گرام آمپلی‌فایر ، تیونر ضبط صوت ، آهنگ روی نوار معمولی ، کاست و کارتریج ـ آدرس خیابان شاه چهار راه شیخ هادی شماره ٤۳۱ تلفن ٦٦۳۰٥۹

استامیکاربن ان .و.مالك اختراع شماره ۵۷۰۸ مربوط به (دستگاه برای ذوب‌وطریقه‌برای‌ذوب‌اوره)

میل دارد با صاحبان صنایع‌درایران برای بهره‌برداری ازاختراع خود وارد مذاکره شودبرای اطلاع بیشتر به دفترحقوقی دکتر آقایان و همکاران خیابان سوم اسفند ۱۴۹ مراجعه فرمائید .
آ_۷۳۷۳

پذیرش هنرجو برای دوره حسابداری

اتاق بازرگانی و صنایع و معادن ایران دومین دوره کلاس حسابداری خود را که‌به‌مدت شش‌ماه خواهد بود از دهم‌تیر ماه جاری از ساعت ٤½ بعدازظهر ببعد دائر خواهد نمود.

داوطلبانی که سنشان از ۳۵ سال تجاوز نکرده و میزان معلوماتشان حداقل از سوم متوسطه کمتر نباشد پذیرفته می‌شوند .

داوطلبان برای ثبت‌نام‌و کسب‌اطلاعات بیشتربدفتر آموزش اتاق بازرگانی وصنایع ومعادن ایران واقع در خیابان‌تخت جمشید جنب سفارت امریکا شماره ۲۵۴ مراجعه فرمایند .
۱ـ۲۱۳۱۰

تبریکات

سرهنك امیرحسین شکوهی

انتصاب حدید جنابعالی را بسمت ریاست پلیس گمرکات و بنادر تبریك عرض نموده موفقیت شما را در خدمت بشاهنشاه محبوب و میهن عریز آرزومندم .

کریم شهبازیان
۱ـ۲۱۲٤۸

جناب آقای مهندس حسین آرمان

انتصاب شایسته جنابعالی را بریاست واحد ذغال البرز حوزه شاه‌مهر تبریك عرض مینمایم .

علی امیر نژاد
۱ـ۲۱٤۲۰

جناب آقای حاجی محمد علی شکوری گرگانی

انتخاب جنابعالی را بریاست صنف سیمانکاران تهران و حومه تبریك گفته امیدوارم همانطوریکه سابقا صادقانه خدمتگزاراین صنف بوده‌اید حالیه هم با پشتکار وجدیتی که دارید صنف سیمانکار را به ترقی و تعالی بیشتری برسانید .

از طرف کارخانجات شمیرانات ـ اقبال پزشکپور
آ_۷۳٦۷

جناب آقای عباس عزیزالدین پیشکار پیشکاری کرمان

انتصاب شایسته آنجناب را صمیمانه تبریك عرض مینمائیم .

دارائی دامغان ـ میرشریفی ـ محمد ریاضی
آ_۱٤٤۸۰

جناب سرهنك امیرحسین شکوهی

انتصاب جنابعالی را در پست ریاست پلیس گمرکات و بنادر صمیمانه تبریك میگویم .

عطاءالله ساعد

آگهی دعوت مجمع عمومی فوق‌العاده شرکت سهامی نورد و لوله اهواز

بدینوسیله از صاحبان سهام‌شرکت‌سهامی نوردو لوله‌اهواز دعوت میناید‌در جلسه مجمع‌عمومی فوق‌العاده که روزسه‌شنبه ۲۷ تیرماه ۱۳۵۱ ساعت چهار بعدازظهر در ساختمان بانك کار خیابان حافظ طبقه پنجم تشکیل میگردد شخصا و یا توسط وکیل طبق ماده ٤۲ اساسنامه حضور بهمرسانند .

دستور جلسه عبارت است از :

۱ـ اتخاذ تصمیم در تبدیل شرکت به‌شرکت سهامی عام .
۲ـ تصویب اساسنامه جدید شرکت .
۳ـ اجازه افزایش سرمایه به هیات مدیره .
٤ـ اتخاذ تصمیم در مورد نحوه عرضه سهام .
۵ـ اتخاذ تصمیم در مورد سایر موضوعاتی که در مجمع مطرح شود .

هیات مدیره شرکت سهامی نورد و لوله اهواز
آ_۷۳۷۹

آگهی دعوت مجمع عمومی عادی بطور فوق‌العاده شرکت سهامی نورد و لوله اهواز

بدینوسیله از صاحبان سهام‌شرکت سهامی نورد و لوله اهواز دعوت مینماید در مجمع‌عمومی عادی شرکت که بطور فوق‌العاده روز سه‌شنبه ۲۷ تیرماه ۱۳۵۱ ساعت پنج بعدازظهر در ساختمان بانك کارخیابان حافظ طبقه پنجم تشکیل‌میگردد شخصا و یا توسط وکیل طبق ماده ٤۲ اساسنامه حضور بهمرسانند .

دستور جلسه عبارتست از :

۱ـ انتخاب اعضاء اصلی و اعضاء علی‌البدل هیات‌مدیره .
۲ـ انتخاب بازرسان اصلی و علی‌البدل .
۳ـ انتخاب یك موسسه حسابرسی مستقل حرفه‌ای جهت حسابرسی حسابهای شرکت در سال مالی ۱۳۵۱ .

هیات‌مدیره شرکت سهامی نورد و لوله اهواز
آ_۷۳٦۹

آگهی خلاصه رای غیابی

بنیر نظامی بدیع‌اله شهرت دهقان ساکن قریه قلات شیراز که‌فعلا مجهول‌المکان‌میباشداعلام میگردد بموجبرای شماره ۱۴۲ ـ ۱۳ر۳ر۵۱ دادگاه عادی شماره ۱٤ شیراز باتهام شرکت در فروش تریاك با انطباق بزمابند ه ماده واحده قانون تشدید مجازات مرتکبین اصلی جرائم مندرج در قانون اصلاح منع کشت خشخاش مصوب تیر ماه ۱۳٤۸ باعدام محکوم گردیده است ضمنا محکوم نامبرده چنانچه قبل از حصول مرور زمان دستگیر یا شخصا حاضر شود برابر ماده ۲٦۳ قانون دادرسی و کیفر ارتش از تاریخ‌اعلام حکم‌تاپنج روز حق‌اعتراض بحکم غیابی و تقاضای رسیدگی مجدد را در این دادگاه خواهد داشت . م الف ٤۷۲۵

رئیس دادگاه عادی شماره ۱٤ شیراز

فیلیپ موریس اینکورپوریتد مقیم نیویورك در آمریکا

صاحب اختراع راجع به «قوطی سیگار پلاستیکی» که درایران تحت شماره ٤۱٦٤ به ثبت رسیده است . اجازه بهره‌برداری از اختراع مزبور را باشخاص ذینفع عرضه مینماید . برای کسب اطلاع بیشتر بدفتر حقوقی ر . آقابابیان و همکاران‌خیابان شاه کوچه نوبهار شماره ۱۸ مراجعه شود .

سوسیته دپروسپکسیون الکتریك شلومبرگر مقیم پاریس در فرانسه

صاحب اختراع راجع به «اصلاحات در وسائل بررسی ترکیب مخلوطات آب و مایعات عایق کننده »که در ایران تحت شماره ٤۸٤۲ به ثبت رسیده است اجازه بهره برداری از اختراع‌مزبور را باشخاص ذینفع عرضه مینماید برای کسب اطلاع بیشتر بدفتر حقوقی ر. آقابابیان و همکاران خیابان شاه کوچه نوبهار شماره ۱۸ مراجعه شود .

آگهی مناقصه

سازمان غله کشور حمل مقدار شانزده هزار تن غله‌را از هراسان ترکیه‌به‌سیلوی‌رضائیه به‌مناقصه میگذارد پیشنهادات تا راس ساعت ده صبح روز۱۷ر٤ر۵۱ قبول و ساعت یازده‌همان روز باز و قرائت خواهد شد سپرده شرکت در مناقصه پانصد- هزار ریال وجه‌نقد میباشد طالبین برای کسب اطلاع‌از شرایط مناقصه و پیمان حمل باداره امور حمل ونقل سازمان غله کشور واقع در خیابان داور روبروی کاخ وزارت دادگستری مراجعه فرمایند . م الف ٤٤۵٦
۱ـ۲۱۰۷۰

رئیس سازمان غله کشور

دعوت مجمع عمومی عادی و فوق‌العاده شرکت سهامی خاص اتو باطری

بدینوسیله از سهامداران محترم دعوت میشود که در ساعت ۱۸ روز شنبه ۱۵ر٤ر۵۱ در محل شرکت واقع در خیابان اکباتان کوی اهنین شماره ٦ حضور بهمرسانید .

دستورجلسه ۱ـ تصویب ترازنامه سود و زیان شرکت۲ـ تغییر بعضی از مواد اساسنامه ۳ـ انتخاب اعضاءهیئت‌مدیره و بازرسان ٤ـ تقلیل و یا ازدیاد سرمایه ۵ـ خط‌مشی‌شرکت

مدیرعامل‌صفریان
آ_۷۳۷۷

آگهی دعوت مجمع عادی سالیانه

جلسه مجمع‌عادی‌سالیانه شرکت‌تعاونی لبنیات‌فروشان شهرستان شمیران درساعت ٦ بعدازظهر روزیکشنبه ۱۸تیر ماه ۱۳۵۱ در محل شرکت واقع‌درمیدان‌تجریش اول کوچه‌مهناساختمان شرکت پاستوریزه شمیران تشکیل میگردد . ازعموم دارندگان سهام شرکت‌دعوت میشود که شخصا یاتوسط نماینده‌قانونی خود در جلسه نامبرده حضور بهمرسانند.

دستورجلسه

۱ـرسیدگی به تصویب‌ترازنامه‌عملکردسال ۱۳۵۰
۲ـانتخاب ۳نفربازرس برای‌مدت‌یکسال
۳ـهیئت مدیره

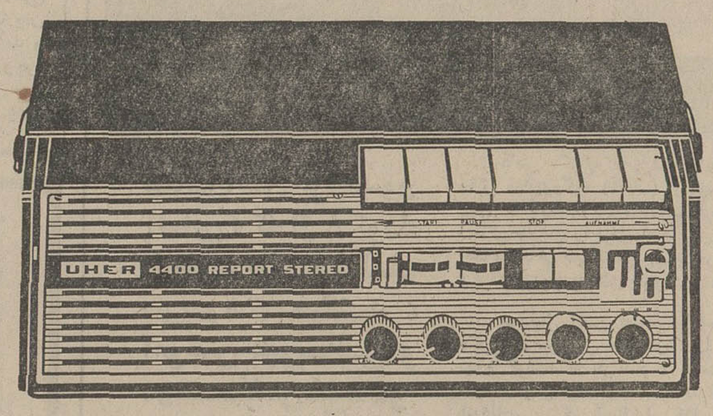

ضبط‌صوت مدل REPORTER 4400 استریو ـ چهارلبه ـ چهارسرعت
با برق و باطری قابل شارژ و معمولی.

کارخانجات اوهر آلمان

سازنده انواع ضبط صوت

ترانزیستوری و استریو وضبط‌صوت قابل حمل

مخصوص خبرنگاران

نماینده انحصاری در ایران

شرکت نیالا خیابان شاه عباس کبیر ـ شماره ۱۳۰ تلفن : ۲۹ ـ ۸۳۵۰۲۵

UHER

۴۹۰۳۵

موتور پمپ دیزل مارگو

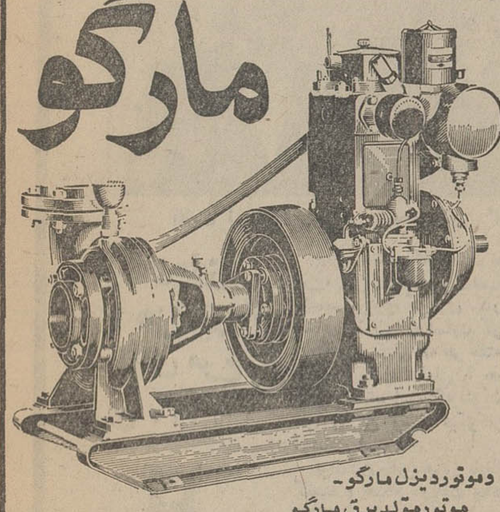

وموتوردیزل مارگو ـ موتورمولد برق مارگو

قوی ـ ساده ـ ارزان

موتورپمپ دیزلی «مارگو» باصرفه‌ترین ومحکمترین پمپ برای‌آبیاری‌است.موتورپمپ دیزلی «مارگو» به‌صورت ثابت و سیار ، دراندازه وقدرت های مختلف وبالوازم یدکی فراوان وارزان ، درتمام نقاط ایران در دسترس شماست.

با داشتن موتورپمپ «مارگو» هرگز نگران کم‌آبی نخواهید بود.

انواع مختلف موتورپمپهای دیزلی «مارگو»

ساخت کارخانجات معظم :

کرلوسکار اویل انجینز ـ لیمیتد ـ پونا ـ ایندیا

برای استفادهٔ مقاطعه کاران نیزموجود است

نماینده انحصاری :

Kirloskar

شرکت ایران مارگو محدود

خیابان آیزنهاور ـ شماره ۲۲۲

بین چهارراه اسکندری وکندی

ساختمان مارگو ـ تلفن ۹۲۱۰۸۴ ـ ۹۲۱۰۸۳

ایران مارگو

(Issued in conjunction with the Engineering Export Promotion Council, Calcutta INDIA)

اعانه های

از سخنان مولای متقیان حضرت علی (ع)

● الای همسایگان ناآشنا که در کنار هم خانه دارید واز روزگار هم بیگانه اید. همسایگی ، مایه آشنائی است واین چیست که شما باهم سرآشنائی ندارید واز درهمخانگی درنیائید؟

● باید چشم عبرت بگشائیم و نگاه حیرت بیفکنیم . آنان که بایاد خدا بسرمیبردند و بیاد خدا چراغ خاطر همی افروختند ، هرگز به لذات دنیا و تمنیات نفس خویش روی خوش نشان نمی دادند ، درهم و دینار را ناچیزتر از آن میدانستند که دل از کفشان برباید، واین سودهای گران را دربرابر فکر و ذکر خود بسیار اندك میشمردند . جانهای پاکی بودند که بال ببالا گشوده داشتند تا کی نوبت پرواز گیرند وبه اوج اعلای ابدیت پرواز کنند .

شماره سی و هفتم پنجشنبه ۱ تیر ماه ۱۳۵۱

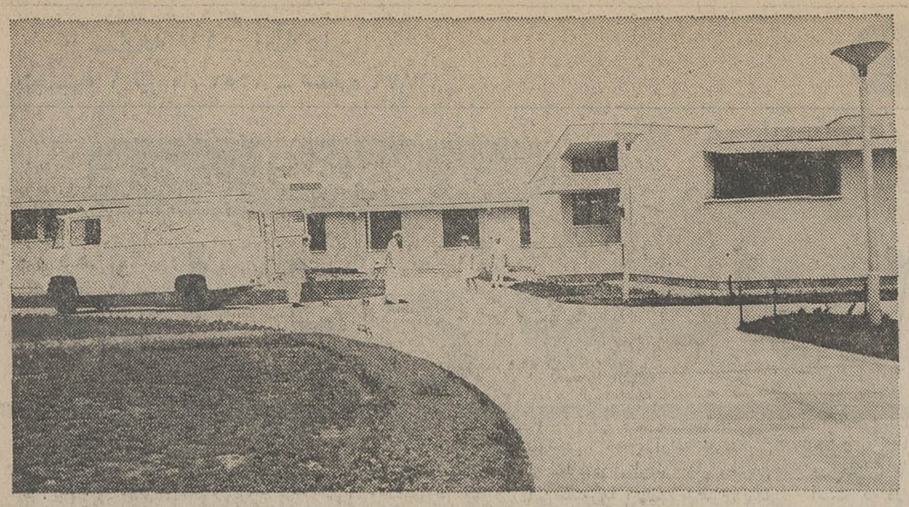

بیمارستان بازکیاگوراب لاهیجان

واحد درمانی مجهزی که بیاری شما خریداران نیکوکار بلیطهای اعانه ملی ایجاد گردیده است

بیمارستان سازمان شاهنشاهی خدمات اجتماعی در بازکیاگوراب لاهیجان که بنام «قوام» نامگذاری گردیده ، ازجمله جدیدترین واحد های درمانی است که از محل عواید بلیط های اعانه ملی ایجاد گردیده است .

این بیمارستان ، که در مهرماه سال ۱۳۵۰ ، همزمان با برگزاری جشن دوهزار و پانصدمین سال بنیانگذاری شاهنشاهی ایران آغاز بکار کرد ، در زمینی بمساحت ۱۵۰۰۰ متر مربع احداث شده و ۲۰۰۰ متر مربع زیر بنا دارد و دارای ۲۵ تخت وبخش های داخلی، جراحی ، زنان و زایمان ودرمانگاه و داروخانه است . این بیمارستان که با صرف هزینه ای بالغ بر چهل میلیون ریال احداث گردیده ، هم اکنون با تجهیزات مدرن و کادر پزشکی آگاه و ورزیده در خدمت هموطنان ما در بازکیا گوراب لاهیجان و نواحی اطراف قرار دارد .

با افلاطون ، کاروان حکمت و فلسفه به حرکت درآمد ...

افلاطون

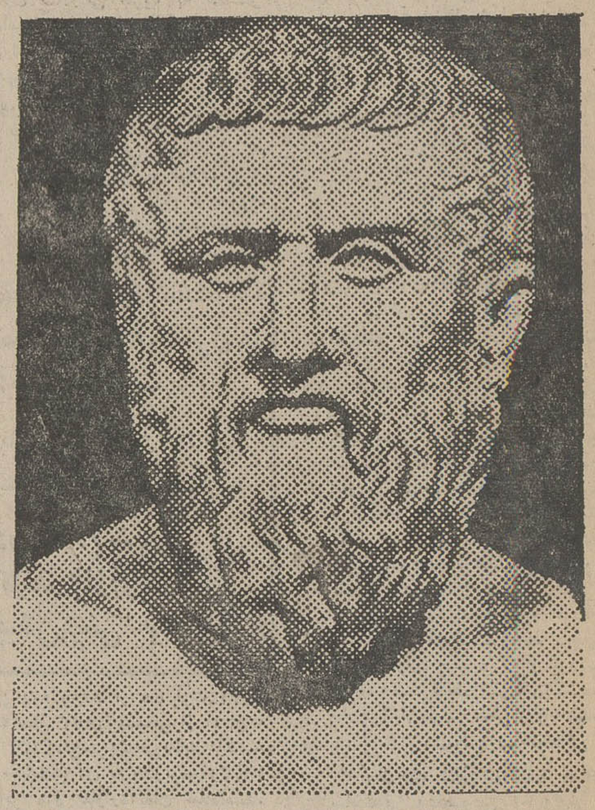

سرآمد حکیمان ، سخن میگوید

*** درجهان مردم روشن ضمیر و روشن رای ، جنگ و ستیزی روی نخواهدداد.**
*** نیکوکاری است که دنیای حقایق را تابناك می سازد .**
*** بدون همدلی و همکاری ، هیچ جامعه ای پایدار نمی ماند .**

افلاطون بزرگزاده ای بود که دانش آموزی وکندوکاو درامور را بر بزرگ زادگی ترجیح داد . در هیجده سالگی (۴۰۹ پیش از میلاد) به سقراط برخورد وده سال در خدمت آن رادمرد ، بسر برد و پس از شهادت آن استاد ، یك چند جهانگردی کرد ، سپس به تعلیم حکمت پرداخت . از او سی رساله باز مانده که در شمار نفیس ترین یادگارهای حکمت و بالغت است . با آنکه شعر وصنعتگری را نسبت به حکمت و معرفت ، خوار می پنداشت ، خود ، ذوق سرشار شاعری داشت . مقام علمی او در ریاضیات نیز والا بود . گفته اند بر سر در باغ «آکادمی» که در آن ، درس می داد ، نوشته بود هرکس هندسه نمی داند ، وارد نشود .

می گفت که جهان ، زمانی روی خوشبختی خواهد دید که دانشمندان و روشن رایان و حکیمان ، آن را بگردانند . در چنین جهانی ، جنگ وستیز روی نخواهد داد . او می افزود که منبع همه خوبی ها ، نیکوئی است و این نیکوکاری است که دنیای حقایق را روشن می کند .

حکمت او از سرچشمه عشق به انسان، آب می خورد . خیر مطلق ، به نظر او ، هدف وجود است اگر مردمان ، نیکی را تشخیص دهند ، به بدی نمی گرایند . بنابراین ، حسن اخلاق، ناشی از دانش و خرد است . انسان ، باید پرهیزکار باشد ، خوددار باشد ومیانه روی پیشه کند و همین هاست که درانسان ، خرسندی و سعادتمندی پدید می آورد .

میان مردم ، باید سازگاری و محبت ، باشد نه بغض وعداوت . مزیتی که یك قوم برای خود ، نسبت به قوم دیگر قائل است ، بی ماخذ است . بندگان را باید رها کرد واگر نمی توان رها کرد ، نباید آنهارا خوار شمرد و شکنجه و آزار داد .

هیچ جانداری نیست که حق زیستن و خوب زیستن را نداشته باشد مدارکار ها بر عدالت است وکودك را باید از خردسالی با عدالت و انصاف آشناکرد و به او گفت که جامعه، بدون همکاری وهمدلی ، پایدار نخواهد ماند .

افلاطون را براستی باید سرآمد حکیمان خواند . کمتر فکر وخیالی است که مایه ومنشاء آن را به افلاطون نتوان نسبت داد . با افلاطون کاروان حکمت ودانش ، به حرکت درآمد و افلاطون بود که گفت : «غایت وجود خیر مطلق است و پایداری انسان ، به همدلی و همزبانی وهمدردی باهم نوعان بستگی دارد.»

خبرهای کوتاه و برگزیده درهفته نامه مخصوص اعانه ملی

اعلام خطر یك سازمان دانشجوئی درباره :

زوال اخلاق و انسانیت

تنها کنترل جمعیت و توجه به اصول اخلاقی میتواند سعادت بشر را تضمین کند.

آمریکا ، همواره جامعه رشد بوده است ، اما امروز یك سازمان متشکل در این کشور ، به قلب مفهوم رشد ، حمله برده است :

سازمان «زد . پی. جی.» وهواداران آن ، پیشنهاد می کنند ، که ایالات متحده ، کاری را که آنها میگویند ، بکند : رشد را متوقف سازد ! سالیان دراز است که زیست شناسان ، جامعه شناسان و حتی اقتصاددانان ، کنترل جمعیت را توصیه کرده اند ولی کسی به این توصیه ها ، گوش نداده است . اکنون دانشجویانی که در سازمان یاد شده ، گرده آمده اند می گویند وقت آن است که این توصیه ها ، عملی شود : « ما داریم از فرط رشد ، سرسام می گیریم . ماشین ها دارند ما را له می کنند . اخلاق و انسانیت در چرخ دنده های ماشین ها ، دارند خرد می شوند . صفای روحی و جامعه اخلاقی دارند زیر چرخ گوشتی که تکنولوژی نام دارد ، تکه تکه می شوند . رشد اقتصادی و صنعتی ، جمعیت را انبوه کرده است

در چنین شرایطی ، تنها کنترل جمعیت و توجه به اخلاق و انسانیت است که میتواند مانع ضایع شدن ارزشهای معنوی شود و سعادت بشر را تضمین کند .

این نهضت ، نهضت مبارزه بارشد بیش از اندازه ، خودرا «جدی وفکور ومسئول» می خواند و می خواهد تا پایان، به مبارزه ادامه دهد ونظر ملت های دیگر را هم برای کنترل جمعیت و رشد ، جلب کند . عکس ، دانشجویان دانشگاه «توماس» را در «رویتون» (کانکتی کات) نشان می دهد که دارند جزوه های مربوط به کنترل جمعیت را برای پخش میان مردم شهر ، تنظیم می کنند .

خانواده بین المللی

هدف این پروفسور آلمانی ، که از ۸ کودك با ملیت های مختلف سرپرستی میکند ، آموختن مهربانی و دوست داشتن طبیعت و انسان به بچه هاست .

دکتر «کوخ» ، پزشك آلمانی ساکن «ماربورگ» (آلمان) از دوسال پیش که بازنشسته شد ، تصمیم گرفت زندگی جدیدی را برای خود پی ریزی کند ، زندگی بابی گناه ترین ، پاك ترین و پرشورترین پدیده های بشری : بچه ها.

بدنبال این تصمیم پروفسور «کوخ» ، سرپرستی چند کودك را به عهده گرفت که هرکدام ، ملیتی دارند : یکی سیاه است ، سه نفرشان هندی اند ، یکی اسپانیولی است و دیگری آلمانی و ....

دکتر «کوخ» ، تمام هزینه های آن ها را می پردازد ، اما مهم تر اینکه، آن ها را با روشی نو تربیت می کند. به آنها مهربان بودن و دوست داشتن طبیعت و انسانها را می آموزد ، آنها را با هنرها آشنا می کند ، موزیك یادشان می دهد و حتی به دخترها ، فن آرایش گیسو می آموزد ، و آنها را بخانه های نمایش مد و تئاتر می برد و خلاصه همه شان را چنان پرورش می دهد که با زندگی جدید ، همگام شوند .

همکار نزدیك دکتر «کوخ» در این اقدام ستایش انگیز انسانی ، منشی اوست که در رشته تعلیم و تربیت تحصیل کرده است .

آقایان نبی اله اردبیلی و علیمحمد پرتوی گرگری

برندگان جایزه ۱۰۰ هزار تومانی بلیطهای مرغ سری ۱۱۲۰

جایزه ممتاز یکصد هزار تومانی بلیطهای مرغ، این بار به آقایان نبی اله اردبیلی و علیمحمد پرتوی گرگری ، کارکنان شهرداری جلفای آذربایجان. اصابت کرد .

آقای اردبیلی که هر هفته در خرید ۱۰ برگ بلیط اعانه ملی با همکارش شریك میشود معتقد است که خرید بلیط اعانه ملی بهترین وسیله نیکوکاری و خدمت اجتماعی است .

برندگان جایزه ممتاز بلیطهای مرغ هفته گذشته ، هنگام دریافت جایزه خود اعلام داشتند که این جایزه را بمصرف خرید خانه خواهند رسانید .

قهرمان شانس

آقای کیومرث دبیرمنش ، افسر وظیفه ساکن رضائیه قهرمان شانس بلیط های اعانه ملی سری ۱۱۲۰ شد و یکدستگاه پیکان ۵۱ جایزه گرفت . وی که قبلا برنده یکی از جوائز پنجهزار تومانی شده بود اظهار داشت :

« من هرهفته پنج بلیط اعانه ملی میخرم. خوشبختانه هفته گذشته هر پنج بلیط من برنده شد . چهار بلیط ، برنده جوایز کوچك و بلیط پنجم برنده یك جایزه پنج هزار تومانی ... و من خوشحالم که علاوه بر این جوائز نقدی ، برنده یك دستگاه پیکان ۵۱ نیز شده ام . »

آقای دبیرمنش جایزه نقدی خود را پس انداز میکند و از اتومبیل پیکان شخصا استفاده خواهد کرد .

نکته ها

● دوست داشتن و مهرورزیدن بدیگران، حقیقت واقعی است.
بیکن

● فقط ترسوها بی رحمند، اما مردان واقعی جوانمردی و بخشایش را دوست دارند واز نجات جان دیگران شاد میشود .
گی

● ثروتمند واقعی کسی است که بخشش داشته باشد و کسی که از این عمل امتناع کند ، مسکینی بیش نیست .
سوچین

● ورزیدگی ناخدای کشتی ، هنگام طوفان و شجاعت سرباز درمیدان جنگ آشکار میشود، به افکار و روحیات مردم در حین بدبختی و مصیبت میتوان پی برد .
دانیال نبی

نتیجه قرعه کشی بلیط دوقلو سری ۱۱۲۲

برندگان جوایز بلیطهای «مرغ»
سری ۱۱۲۲ چهارشنبه ۵۱/۳/۳۱

پنجاه ریالی	۲
یکصد ریالی	۳۳
پانصد ریالی	۷۰۰
دوهزار ریالی	۹۷۹۹
پنجاه هزار ریالی	۹۰۱۰۵
یکمیلیون ریالی	۰۳۰۰۸۰۴

برندگان جوایز بلیطهای «ماهی»
سری ۱۱۲۲ چهارشنبه ۵۱/۳/۳۱

پنجاه ریالی	۷
یکصد ریالی	۳۹
پانصد ریالی	۰۳۲
دوهزار ریالی	۹۲۱۶
پنجاه هزار ریالی	۵۴۲۵۷
یکمیلیون ریالی	۰۵۰۳۶۶۳

شماره های برنده بلیطهای اعانه ملی چهارشنبه ۵۱/۳/۳۱

بلیط فروش به خریدار مشکل پسند :

ـ بالاخره شماره ای که دیشب تو خواب دیده بودی پیدا نکردی ؟!

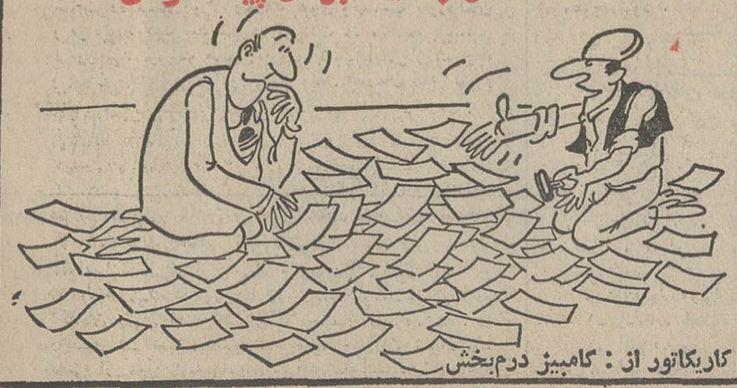

کاریکاتور از : کامبیز درم بخش

ایران شریفی

از : س . ح . الهامی

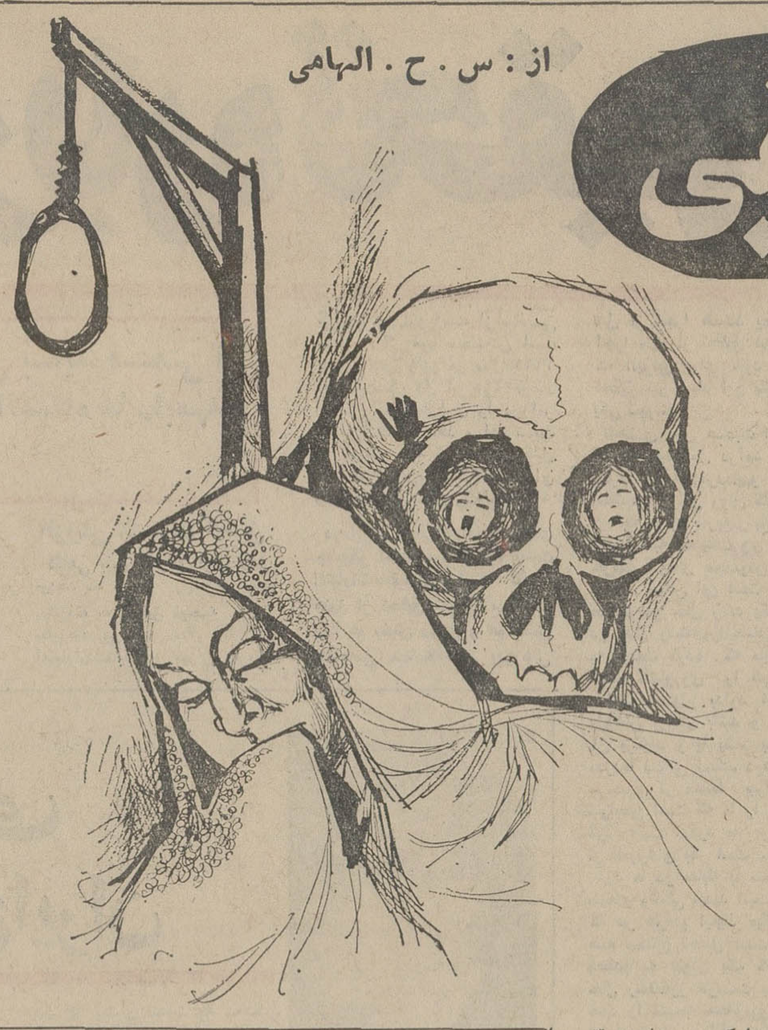

این یك داستان نیست ، یك افسانه نیست ، حتی یك رپورتاژ جنائی هم نیست ... این ، غمنامه زندگی دودختر بچه است ، دو دختر کوچولو که مثل دو کبوتر سپیدبال و باران خورده در چنگال زنی کینه‌توز اسیرشدندو بعد به قتل رسیدند . .

این حکایت افسانه مانند زنی است که دو غنچه را نشکفته پرپر کرد ،و بعد با خنده‌ای شیطانی گفت :

ـ درست است . . . من آنها را کشتم..

ونام این زن «ایران‌شریفی» است ، نامی که اکنون در سراسر ایران ، همه زنها ، آنها که مادر هستند یاروزی مادرخواهندشد ،آنرا با نفرت به‌زبان می آورند ، زیرا که ایران شریفی ، با قتل دو دختر کوچك ، فقط مادرآنها را داغدار نکرد ، بلکه به‌قلب تمام مادر هازخم زد، زخمی هولناك وفراموش نشدنی . . .

۱۲ تیر ۱۳۴۹

ایران ، چادرش را روی‌سرش کشید و باخشم از در بیرون آمد. از چندکوچه پیچید، از چندخیابان فرعی گذشت وبعد، جلودریك خانه‌ایستاد، زنك در زافشرد وخودش را به عقب کشید . چند لحظه بعد ،رمضان درراباز کرد ، و همینکه‌چشمش به‌ایران‌افتاد،وحشت‌زده خودش رایك‌قدم عقب کشید و زیرلب گفت:

ـ اوه ، نه . . .تو ؟!

وایران ، مثل یك‌پلنك زخم خورده غرید:

ـ آره . . .من . .

و به طرف رمضان حمله‌برد . رمضان عقب تررفت ، ولی‌ایران که‌زن تنومندی بود ، بایك جست سریع خودش را به او رساند ولحظه‌ای بعد ، رمضان وایران ، توی حیاط در هم پیچیدند. ایران پی در پی جیغ می‌کشید:

ـ انتقام می گیرم . . .از همه‌شما انتقام می گیرم ..

وباهرفریادی که می کشید، یك تکه از لباسش را پاره می کرد و دور می‌انداخت و یك قسمت از اندام گوشتالود وخوش‌تراشش را در معرض نگاه هاقرار میداد ، نگاه های مردان همسایه که به صدای جیغ‌اوآمده بودند ، تا او و رمضان را از یکدیگر جدا کنند..

ده دقیقه بعد ، پلیس به‌محله آمده‌بود ودر مقابل خانه‌رمضان مشغول تحقیقات محلی‌شده‌بود. همسایه ها ،یکی‌یکی برای‌پلیس حرف‌میزدند :

ـ ایران ، قبلازن رمضان‌بود، اما مدتی است که‌رمضان‌طلاقش داده . . .از آن روز به‌بعد ، ایران ، هر چندروزی یکبار به اینجا می آید و چنین الم ـ شنگه‌ای بپا می کند..

ـ غالبا وقتی‌ایران به اینجامی آید، رمضان درخانه نیست ،و اوهم به‌جان زن‌رمضان می‌افتد و اورابسختی کتك میزند..

وبعد،ایران‌درحالی که چادرش رارهاکرده بود و هیچ کوششی برای‌پوشاندن قسمت هائی از بدنش که‌ازپاره های لباسش دیده می شد، نمی کرد ، عشوه‌گرانه شروع به‌حرف زدن کرد:

ـ من ، چندسال پیش ازشوهر قبلی‌ام طلاق گرفتم و بابچه‌هایم در بی‌سیم‌نجف‌آباد اتاقی اجاره کردم . .مادرآنجاآرام‌وآسوده زندگی می کردیم که رمضان، باآنکه‌زن و دوبچه داشت،عاشق من شدوبامن ازدواج کرد ... اماهنوز سه ماه از ازدواج‌مان نگذشته بود که طلاقم داد و سرگردانم کرد . .

و بعد ، ناگهان‌باخشم فریاد کشید :

ـ من میدانم . . .طلاق‌دادن‌من، زیرسر «هوو»یم‌بود . . .اوباعث شد که رمضان مرا طلاق‌بدهد. برای همین هم هست که من تا زنده‌ام دست از سر این زن‌بر نمیدارم . . .آنقدر اذیتش می کنم که‌اززندگی سیرشود .

وبعد، رمضان در حالی که هنوز نفس نفس می زد وخونی که‌از جای ناخن های ایران‌بر چهره‌اش دویده بود ، صورتش راشیارمی‌زد، گفت:

من‌درحقیقت گول‌خوردم و با اوازدواج کردم . . .امایك‌ماه پس‌از ازدواج فهمیدم که اوزن بدکاری‌است‌و با مردان زیادی روابط‌نامشروع دارد . . هرچه سعی کردم اورا براه بیاورم ، نشد . . .اما حالا ، دست از سرم برنمیدارد ، وبه‌کفاره‌سه ماه زندگی که‌بامن داشته ،هر روزبه‌اینجا می آیدوروزگار ما راه‌سیاه می کند..

۱۸ شهریور ۴۹

ایران باردیگر به‌خانه رمضان رفت. این‌بار رمضان در خانه نبود . و او وقتی حاجیه ، زن رمضان را زخمی و خون‌آلود کرد ، فریاد زد :

ـ کاری‌میکنم که تاآخر عمرت داغدار باشی ، خودت خواهی دید ، هر دو بچه‌ات را می‌کشم و داغشان را به دلت می‌گذارم ..

۱۳ مهرماه ۱۳۴۹

زنگ‌را زدند. بچه‌های دبستان وکودکستانی که در اواسط‌خیابان ری قرار دارد، با شادمانی ها و جست وخیز های کودکانه خود، از کلاس ها بیرون ریختند..

زهره، دختر ۱۰ ساله رمضان، جلوکودکستان‌ایستاد ووقتی‌خواهر ۵ساله‌اش فاطمه هم بیرون آمد ، دست اورا گرفت و باهم براه افتادند...

چند قدم آنطرفتر ،ایران، در کمین آنهاایستاده بود. همینکه‌بچه ها ،نزدیکتر آمدند، ایران جلو رفت و در حالیکه می کوشید تا مهربانی های همه عالم را در چهره‌اش‌نشان‌بدهد، بالبخند گفت

ـ سلام‌بچه‌ها.. .امروزمادرتان مرا فرستاده دنبال شما که هردو نفرتان را به مهمانی ببرم... الان هم مادرتان در آن مهمانی است ، هم پدرتان . . .زود باشید . . . بدوید که تادیر نشده به مهمانی برسیم...

بچه‌ها، باخوشحالی خندیدند . آنها تا آنروز، هرگز ایران راتاآن حدمهربان و دوست داشتنی ندیده بودند،حالا که‌اورا چنین میدیدند، از خوشحالی در پوست خود نمی گنجیدند...

بچه‌ها، بچه های معصوم، از کجا می توانستند بفهمند که‌ایران میخواهد آنهارابه‌مهمانی‌مرگ ببرد؟

ایران، جلو یک تاکسی راگرفت وهمراه بچه‌ها سوار آن شد وبه راننده گفت:

ـ ایستگاه سواری های کرج .

همانروز،درخانه رمضان

حاجیه خانم، مادر فاطمه وزهره، جلو در خانه‌ایستاده بود. چشم به انتهای کوچه دوخته بود. دائمابه ساعتش نگاه میکرد. دست روی دست می کوفت و می نالید :

ـ ای‌وای . . .نیامدند . . .دیر کردند...

یکی از زنهای همسایه که کنارش ایستاده‌بودسعی‌میکرد دلداری‌اش بدهد:

ـ نگران نباش، حاجیه خانم.. مهم نیست... لابد امتحان دارند و کارشان طول کشیده . .

وقتی‌آفتاب غروب کرد، رمضان از راه رسید. حاجیه جلو دوید و گریان گفت:

ـ رمضان...بچه‌ها هنوز ازمدرسه نیامده‌اند... هنوز نیامده‌اند . .

رمضان دیگر وارد خانه نشدو از همانجا بطرف کلانتری دوید ، تاموضوع‌را به پلیس اطلاع‌بدهد..

۱۴ مهر ۱۳۴۹

ماموران پلیس ، جسد فاطمه ، دخترك ۵ ساله رمضان را درنهر کرج پیدا کردند و حاجیه وقتی جسد دخترش را دید ، فریاد کشید :

ـ میدانم .. میدانم .. این کار ، کار ایران شریفی است .. او بمن گفته بود که بچه هایم را خواهد کشت .. گفت که تا آخر عمر داغدارم خواهد کرد ..

و بعد ، رمضان که بیهوش شده بود،وقتی‌بهوش آمد، گریان گفت:

ـ حالا حتما دختر بزرگترم، زهره دهساله‌ام ، در چنگال این‌زن دیو صفت است .. حالا حتما یا در حال کشتن او است ، یا داردفکر می‌کند که چطور او را بکشد .

و جستجو برای پیدا کردن‌ایران شریفی ، و زهره ۱۰ ساله که احتمالا هنوز زنده مانده بود شروع شد . . .

۲۱ آذر ۱۳۴۹

ایران ، با چادر سفید خالدار ، سفت و سخت صورتش رابپوشانده بود و در نیاوران ، کنار خیابان تازه از اتومبیل پیاده شده جلو و پیش می‌رفت . وقتی جلو خانه شماره ۲۰۵ رسید ، ایستاد و ضربه آرامی به در زد . چند لحظه بعد در باز شد و او قدم به داخل خانه گذاشت ..

بلافاصله تلفن پلیس مرکزی به صدا درآمد. گوشی برداشته شدو کسی از آنسوی سیم گفت :

ـ من ساکن نیاوران هستم . . .

همین‌دو دقیقه‌پیش، یك زن‌چادری وارد خانه شماره ۲۰۵ شد که مطمئنم ایران شریفی است .. . همان ایران شریفی که دو دختر هووی خودش را دزدیده و یکی‌شان را هم کشته است . . .

به فاصله‌کوتاهی ماموران پلیس، خانه شماره ۲۰۵ نیاوران را محاصره کردند. وچند دقیقه بعد ایران در حالیکه با چادر، همان طور محکم صورتش را پوشانده بود، از خانه بیرون آمد. بمحض اینکه چشمش بماموران پلیس افتاد ، همه چیز را حدس زد . اما سعی کرد آرامش خود را حفظ کندوبه آرامی از کنار دیوار بگذرد و دور شود . . . اما . . . ناگهان ماموران پلیس احاطه‌اش کردند . . . او که با مردان متعددی روابط نامشروع داشت ، آنروز به خانه یکی از آنها آمده بود تا از او مقداری پول بگیرد.. ولی . . .

۲۵ آذر ۱۳۴۹

ایران ، زنی که در ۴۰ سالگی، هنوز زیبائی دوران۲۵ سالگی‌اش را حفظ کرده بود ، آرام خندید خنده‌اش رنگ شیطانی داشت، و بعد گفت :

ـ شما دو ماه و هشت روز است که دنبال من می گردید .. ولی دیر رسیده‌اید .. من زهره را هم کشته‌ام و جسد او را در بندر پهلوی، زیر شن هامدفون‌کرده‌ام..

و خنده‌اش شدید تر شد ..

۲۶ آذر ۱۳۴۹

ماموران ، همراه ایران به بندر پهلوی‌رفتند و جسد زهره کوچولو را از زیر شن ها بیرون آوردند. یکی از ماموران به همکارش‌گفت:

ـ عجیب است . این زن چه علاقه‌ای داشته که قربانی های خودش را کنار آب بکشد .. . فاطمه را کنار رودخانه و زهره‌را کنار دریا . . .

و بعد ، ایران شریفی ، زنی که در سراسر ایران، همه زنها، همه آنها که مادر هستندیا روزی مادر خواهند شد ، نامش را با نفرت بر زبان می آورند ، گفت :

ـ من‌زندگی سختی را پشت سر گذاشته‌بودم. زندگی من، سراسر، لبریز از غم و ناکامی بود .. خیلی مصیبت کشیدم ، خیلی رنج‌بردم، و این اواخر وقتی با رمضان ازدواج کردم ، فکر می‌کردم‌دوران رنج و اندوهم تمام شده .. ولی افسوس .. سه ماه بعد ، رمضان هم طلاقم داد و من حس کردم که آخرین پناهگاهم‌را ازدست‌داده‌ام. این بود که وجودم لبریز از عقده و نفرت شد .. و بعد ، چون می دانستم حاجیه زن اول رمضان باعث شد که رمضان طلاقم بدهد، برای اینکه‌از اوانتقام بگیرم‌تصمیم گرفتم بچه هایش رابدزدم وبکشم، تا برای همیشه داغدارش کرده باشم . . .

۲۵ دی ۱۳۵۰

ایران شریفی ، به دوبار اعدام محکوم شد. اکنون او میرفت تادر پای چوبه‌دار بایستد و به این ترتیب او نخستین زنی بود که به پای چوبه‌دار میرفت .

ایران‌فقط یك راه در پیش‌داشت و از آن یك راه استفاده کرد : اعاده دادرسی داد !

ولی ، دیوانعالی کشور ، که در ۲۵ دی ۱۳۵۰ حکم اعدام ایران را ابرام‌کرده بود، اعاده دادرسی او را رد کرد و حکم اعدام را به دادسرای استان تهران فرستاد.

۲۹ خرداد ۱۳۵۱

وزیر دادگستری ، دستوراجرای حکم اعدام ایران شریفی را صادر کرد و گفت :

ـ برای رهائی این زن از اعدام، موردی وجود ندارد. او، بخاطر حفظ سلامت جامعه ، باید اعدام شود ...

... و اکنون ، طناب دار در انتظار ایران شریفی است.. زنی که هفته آینده ، در یکسحرگاه بی‌پایان ، به دار آویخته خواهد شد ....

طناب دار بگردن یک زن

بچه‌ها، به‌میهمانی مرگ میرفتند!

داستان افسانه مانند ایران شریفی‌که دو دختر هووی خودرا بقتل‌رساند

بانک توسعه صنعتی و معدنی ایران

ترازنامه در ۳۰ اسفند ماه ۱۳۵۰

دارائی	پایان اسفندماه ۱۳۵۰ ریال	پایان اسفندماه ۱۳۴۹ ریال
وجوه نقدی و سپرده‌های کوتاه مدت	۱۸۳،۳۷۰،۱۴۹	۸۵،۴۳۱،۶۳۷
بهره و کارمزد وصول شدنی ـ بدهکاران و هزینه‌های پیش پرداخت شده.	۷۹۰،۷۶۹،۴۱۱	۶۰۴،۳۳۸،۳۶۵
وامها و مشارکت درسرمایه شرکتهای ایرانی:		
وامها	۱۱،۲۵۶،۰۸۰،۲۷۰	۸،۳۱۷،۷۶۶،۶۱۸
مشارکت درشرکتهای ایرانی	۱،۷۴۷،۹۲۳،۳۰۰	۱،۲۹۶،۵۰۱،۷۰۰
	۱۳،۰۰۴،۰۰۳،۵۷۰	۹،۶۱۴،۲۶۸،۳۱۸
اموال بهای تمام‌شده پس ازکسر استهلاک:		
اموال منقول	۵،۰۱۸،۵۲۱	۴،۵۶۳،۱۵۰
اموال غیر منقول	۴۴،۴۰۳،۱۹۲	۵۳،۰۰۲،۱۱۶
	۴۹،۴۲۱،۷۱۳	۵۷،۵۶۵،۲۶۶
	۱۴،۰۲۷،۵۶۴،۸۴۳	۱۰،۳۶۱،۶۰۳،۵۸۶
وجوه امانی:		
وامهای امانی	۲،۷۴۳،۲۷۰،۸۵۵	۲،۳۷۰،۹۶۰،۴۶۴
صندوق مشارکت سازمان برنامه	۱،۱۴۳،۹۰۴،۷۴۸	۹۵۸،۰۳۲،۲۸۹
وجوه برای‌موام و سرمایه‌گذاری بعدی	۶۵۸،۴۹۰،۷۸۴	۴۵۸،۱۸۲،۶۵۲
	۴،۵۴۵،۶۶۶،۳۸۷	۳،۷۸۷،۱۷۵،۴۰۵
	۱۸،۵۷۳،۲۳۱،۲۳۰	۱۴،۱۴۸،۷۷۸،۹۹۱

بدهی	پایان اسفندماه ۱۳۵۰ ریال	پایان اسفندماه ۱۳۴۹ ریال
سرمایه‌پرداخت شده		
۱،۲۶۳،۵۰۸/۸ سهم ۱،۰۰۰ ریالی طبقه‌الف که تماما پرداخت شده است	۱،۲۶۳،۵۰۸،۸۰۰	۷۸۶،۹۲۴،۰۰۰
۲۳۶،۴۹۱/۲ سهم ۱،۰۰۰ ریالی طبقه ب، که تماما پرداخت شده است	۲۳۶،۴۹۱،۲۰۰	۱۷۲،۰۷۶،۰۰۰
	۱،۵۰۰،۰۰۰،۰۰۰	۹۶۰،۰۰۰،۰۰۰
اندوخته‌ها:		
قانونی	۱۷۷،۰۰۰،۰۰۰	۱۴۰،۰۰۰،۰۰۰
عمومی و غیره	۲۷۰،۰۰۰،۰۰۰	۲۲۲،۰۰۰،۰۰۰
سود ویژه تقسیم نشده	۷،۸۵۷،۳۸۴	۶،۹۳۱،۶۵۶
	۴۵۴،۸۵۷،۳۸۴	۳۶۸،۹۳۱،۶۵۶
	۱،۹۵۴،۸۵۷،۳۸۴	۱،۳۲۸،۹۳۱،۶۵۶
	۶۰۰،۰۰۰،۰۰۰	۶۰۰،۰۰۰،۰۰۰
بانك مرکزی ایران	۲،۵۵۴،۸۵۷،۳۸۴	۱،۹۲۸،۹۳۱،۶۵۶
وامها:		
بانك‌بین‌المللی ترمیم و توسعه	۶،۹۸۷،۸۴۸،۰۹۶	۴،۵۳۰،۸۴۸،۲۷۴
سازمان عمران بین‌المللی کشورهای‌متحده امریکا	۹۵،۲۳۸،۴۸۱	۱۱۵،۸۶۰،۵۰۸
سازمان برنامه	۲،۲۰۰،۰۰۰،۰۰۰	۹،۷۷۹،۰۰۰،۰۰۰
	۹،۲۸۳،۰۸۶،۵۷۷	۶،۴۲۵،۷۰۸،۷۸۲
ذخیره‌ها و بدهیهای جاری:		
بدهیها و ذخیره‌های متفرقه	۴۵۰،۵۷۷،۳۷۱	۳۱۴،۰۳۶،۰۷۱
ذخیره مالیات سال جاری	۴۴،۰۲۱،۰۷۴	۲۹،۸۰۵،۶۷۷
بانکها	۸۵۶،۵۳۱،۶۵۳	۱،۰۸۹،۷۳۸،۷۴۸
مساعده از محل وجوه امانی	۶۵۸،۴۹۰،۷۸۴	۴۵۸،۱۸۲،۶۵۲
سود پیشنهادی قابل تقسیم بین صاحبان‌سهام	۱۸۰،۰۰۰،۰۰۰	۱۱۵،۲۰۰،۰۰۰
	۲،۱۸۹،۶۲۰،۸۸۲	۲،۰۰۶،۹۶۳،۱۴۸
	۱۴،۰۲۷،۵۶۴،۸۴۳	۱۰،۳۶۱،۶۰۳،۵۸۶
بدهی بابت وجوه امانی:		
وامها	۲،۹۳۳،۷۸۳،۴۰۵	۲،۴۰۳،۷۸۳،۴۰۵
صندوق مشارکت	۱،۶۱۱،۸۸۲،۹۸۲	۱،۳۸۳،۳۹۲،۰۰۰
	۴،۵۴۵،۶۶۶،۳۸۷	۳،۷۸۷،۱۷۵،۴۰۵
	۱۸،۵۷۳،۲۳۱،۲۳۰	۱۴،۱۴۸،۷۷۸،۹۹۱

از طرف هیئت مدیره
ابوالقاسم خردجو
مدیرعامل
شکرالله برآوریان
خزانه‌دار

بانك توسعه صنعتی و معدنی ایران

حساب سود و زیان و پیشنهاد تقسیم سود سال منتهی به ۳۰ اسفند ۱۳۵۰

	سال ۱۳۵۰	سال ۱۳۴۹
درآمد		
بهره و هزینه تعهد و هزینه خدمات	۸۹۶،۱۵۷،۴۲۷	۶۸۶،۳۱۱،۱۹۳
کارمزد وامهای امانی	۴۸،۲۵۹،۰۰۲	۴۲،۷۸۳،۳۳۲
بهره دریافتی	۱۲،۶۰۴،۸۸۵	۶،۸۲۵،۵۱۳
سود سهام شرکتها	۱۲۲،۷۵۱،۵۰۸	۴۳،۴۴۷،۸۴۴
درآمد متفرقه	۱۵،۲۶۵،۳۵۹	۵،۰۸۳،۱۰۲
	۱،۰۹۵،۰۳۸،۱۸۱	۷۸۴،۴۵۰،۹۸۴
درآمد ناویژه	۵۸۴،۷۱۱،۴۹۸	۴۰۱،۴۱۱،۱۲۶
کسر میشود: بهره و هزینه پرداختی	۵۱۰،۳۲۶،۶۸۳	۳۸۳،۰۳۹،۸۵۸
بهره و هزینه خالص دریافتی		
هزینه		
حقوق ودستمزد وفوق‌العاده‌ها	۸۵،۸۱۵،۴۳۰	۶۴،۵۲۴،۰۱۲
هزینه‌های جاری متفرقه	۲۶،۲۰۲،۳۱۹	۲۸،۰۳۹،۵۸۷
استهلاك اموال منقول و غیر منقول	۱۲،۵۴۲،۳۸۰	۱۰،۳۶۸،۵۰۱
جمع هزینه‌های اداری	۱۲۴،۵۶۰،۱۲۹	۱۰۲،۹۳۲،۰۹۹
ذخیره‌ها		
انتقال به (از) ذخیره احتیاطی		(۹،۲۷۷،۸۸۰)
انتقال به ذخیره احتیاطی برای‌زیان احتمالی‌وامها	۱۰۰،۰۰۰،۰۰۰	۶۸،۷۰۰،۰۰۰
پیش‌بینی مالیات سال جاری	۴۶،۴۷۳،۸۱۰	۳۵،۲۱۵،۹۸۷
جمع ذخیره‌ها	۱۴۶،۴۷۳،۸۱۰	۹۴،۶۳۸،۱۰۷
جمع کل هزینه شامل ذخائر	۲۷۱،۰۳۳،۹۳۹	۱۹۷،۵۷۰،۲۰۶
سود ویژه سال (پس از وضع مالیات)	۲۳۹،۲۹۲،۷۴۴	۱۸۵،۴۶۹،۶۵۲
مانده سود ویژه منقول ازسال قبل	۶،۹۳۱،۶۵۶	۲،۱۲۹،۲۱۹
جمع	۲۴۶،۲۲۴،۴۰۰	۱۸۷،۵۹۸،۸۷۱
حساب پیشنهاد تقسیم سود		
اندوخته قانونی	۳۷،۰۰۰،۰۰۰	۳۵،۰۰۰،۰۰۰
اندوخته عمومی	۲۱،۳۶۷،۰۱۶	۳۰،۴۶۷،۲۱۵
سود پیشنهادی قابل تقسیم برمبنای ۱۲درصد	۱۸۰،۰۰۰،۰۰۰	۱۱۵،۲۰۰،۰۰۰
	۲۳۸،۳۶۷،۰۱۶	۱۸۰،۶۶۷،۲۱۵
مانده سود ویژه نقل به‌سال بعد	۷،۸۵۷،۳۸۴	۶،۹۳۱،۶۵۶
	۲۴۶،۲۲۴،۴۰۰	۱۸۷،۵۹۸،۸۷۱

آگهی پذیرش دانشجو

برای آموزشگاه عالی پرستاری نیروی زمینی شاهنشاهی

آموزشگاه عالی پرستاری‌نیروی زمینی‌شاهنشاهی در سال تحصیلی ۵۲ـ۵۱ تعدادی دوشیزه‌داوطلب از طریق مسابقه و مصاحبه باشرایط زیرین میپذیرد .

الف ـ تابعیت دولت شاهنشاهی ایران .

ب ـ متدین بیکی از ادیان رسمی (اسلام ـ مسیحی ـ کلیمی ـ زردشتی) .

پ ـ حداقل سن ۱۸ سال تمام و حداکثر ۲۰ سال تمام (در هنگام ثبت‌نام) .

ت ـ حداقل قد ۱۵۸ سانتی‌متر.

ث ـ دارا بودن گواهینامه قبولی ششم طبیعی یا ریاضی که بتایید وزارت آموزش و پرورش‌رسیده باشد.

ج ـ آشنائی بزبان انگلیسی .

چ ـ داشتن گواهی حسن اخلاق ازدبیرستان مربوطه .

ح ـ داشتن گواهی عدم سوء پیشینه .

خ ـ دارابودن گواهی صحت‌مزاج ازموسسات درمانی اداره بهداری نیروی زمینی شاهنشاهی .

د ـ نداشتن همسر و اولاد وسپردن تعهد مبنی برعدم ازدواج در مدت تحصیل در آموزشگاه .

ذ ـ موفقیت در آزمایشهای ورودی و مصاحبه .

داوطلبان میتوانند با در دست داشتن‌مدارک زیر همه روزه در ساعات اداری از تاریخ درج‌اولین آگهی تا ۱۵ ر۵۱ باستثناء ایام تعطیل در محل آموزشگاه عالی پرستاری نیروی زمینی شاهنشاهی واقع در بیمارستان لیلا پهلوی عشرت‌آباد خیابان کاج مراجعه نمایند.

۱ـ شش قطعه عکس ۴×۶ پرسنلی.

۲ـ سه برگ فتوکپی شناسنامه .

۳ـ یک برگ گواهی قبولی از ششم‌متوسطه

امتیازات

الف ـ دانشجویان آموزشگاه عالی پرستاری در تمام مدت تحصیل شبانه‌روزی میباشند .

ب ـ بهریک از دانشجویان آموزشگاه عالی پرستاری در مدت تحصیل در آموزشگاه ماهیانه‌به شرح زیر کمک هزینه تحصیلی داده خواهد شد.

۱ـ درسال اول ۲۰۰۰ ریال ۲ـ در سال دوم ۲۵۰۰ ریال ۳ـ در سال سوم ۳۰۰۰ ریال

ت ـ فارغ‌التحصیلان این آموزشگاه بدریافت گواهی‌نامه عالی پرستاری (معادل ـ لیسانس)برطبق موافقت وزارت علوم و آموزش عالی سرافراز میگردند .

ث ـ حقوق و مزایا ترفیعات فارغ‌التحصیلان آموزشگاه عالی پرستاری نیروی زمینی شاهنشاهی تابع قانون استخدام کشوری و قانون تامین کادر پزشکی مورد نیاز نیروهای مسلح شاهنشاهی میباشند.

ج ـ خدمت فارغ‌التحصیلان آموزشگاه عالی پرستاری نیروی زمینی شاهنشاهی بشرط انجام تعهد مربوطه‌در حکم خدمات مندرج‌در قانون‌خدمات اجتماعی زنان تلقی خواهد شد.

آ ـ ۲۱۰۶۲

اداره بهداری نیروی زمینی شاهنشاهی

دبیرستان تهران

(مبتکر کلاسهای ششم طبیعی تضمینی)

ترم تابستانی کلاس های تقویتی و تجدیدی ششم طبیعی و ریاضی دوره اول ودوم . در دو نوبت صبح و عصر با همکاری آقایان :

ریاضیات : (فیروزگان ـ عراقی ـ عطارنژاد ـ ذوالقدر)

شیمی وفیزیك : (جواد عراقی ـ محمدی‌نژاد ـ کتانچی ـ شهروان)

طبیعی : (ملك‌محمدی ـ حبیب‌الله معلم ـ مهندس نارانی ـ همایون جعفری ـ طوفانی ـ بیات)

ادبیات وزبان : (افشار ـ دکتر طاهری ـ رضاپور)

از دهم تیر ماه تشکیل خواهد شد

ثبت نام همه روزه صبح و عصر همراه با دو قطعه عکس بعمل میاید .

نشانی :شاهرضا ـ چهارراه کالج ، تلفن ۴۶۱۲۰

تحقیقی درباره تحقیق

فیروز مجللی

بین تعهدات بخش دولتی و بخش خصوصی‌در زمینه تحقیقات نوعی تعادل به چشم میخورد باین‌معنی که در انگلستان ۵۰٫۲ درصد و در فرانسه ۵٫۵۳ درصد ازبودجه تحقیقات را دولت تعهد کرده است.

حال آنکه در مرکز سرمایه‌داری جهان یعنی اتازونی‌میزان تعهدات دولت در امر تحقیقات حدود ۱۰ الی ۱۵ درصدکمتر از میزان‌همین تعهدات در کشورهای فرانسه و انگلستان است وضع در شوروی این تفاوت را باجهان‌سرمایه‌داری دارد که تعهدات همه از آن‌بخش دولتی است بدیهی است ضابطه دیگری‌هم درامر فعالیتهای‌تحقیقی

کننده وضع اعتبارات تحقیقاتی و مشتغلین به آن در تمام‌کشورها باشد در دسترس نداریم زیرا تعریفی را که دولت‌ها و بودجه پردازان از تحقیق‌و پژوهش‌میکنند بسیار متفاوت است .

بخش خصوصی باید قسمتی از هزینه تحقیق دانشگاه ها رابعهده بگیرد

افزایش اعتبارات تحقیق

نگاهی باین آمار و ارقام نشان میدهد که تا چه پایه دولتهای بیشرفته به تحقیق توجه دارند بطوریکه در هر حال افزایش اعتبارات‌تحقیقاتی‌و میزان سرمایه

گزاریها در این زمینه از سالی بسالی دیگر قویا محسوس است همین کشور ژاپن در سال ۱۹۶۸ به نسبت‌سال قبل آن ۲۶٫۵درصد افزایش سرمایه‌گزاری را در امر تحقیق نشان میدهد و این نسبت در آستانه دهه توسعه بسیارقابل ملاحظه است و عبرتی است‌برای کشورهای در حال رستاخیز .

در ایران ابهام این قضیه سخت چشمگیر است چرا که اولا نسبت اعتبارات‌تحقیقاتی‌کم‌است ثانیاما هنوز از تحقیق تعریفی نداریم ثالثا هم بخش دولتی و هم بخش خصوصی معتادبه‌تحقیق وپژوهش

و پژوهش‌های علمی‌وجود دارد که همان تعداد و نفر محقق و مشتغلین بامر تحقیق است یعنی گروه و جمعیت و طبقه‌ای که از امر تحقیق معاش‌میکنند بعنوان مثال عدد این قبیل افراد در ژاپن در سال ۱۹۶۹ مطابق بعضی از آمارهای رسمی قریب به ۱۵۸ هزار بوده است این تعداد هرچند نسبت به شاغلین امر تحقیق در کشورهائی مانند آلمان غربی و انگلستان فزونی دارد اما اولابه نسبت کل جمعیت ژاپن کم است ثانیا در مقایسه با محققین کشور های طراز اول مانند شوروی اتازونی جالب مینماید.

متاسفانه آماری که بواقع‌منعکس

قبل از اجرا هستند یعنی که اجرا ملهم از تحقیق نیست یعنی که اجرای برای خود میرود و تحقیق نیز فریاد این یکی به آن یکی نمیرسد.

تاچندی پیش صحبت از این‌بود که سه صدم کل درآمد ملی را صرف تحقیقات‌کرده‌ایم‌و دراستانه انقلاب آموزشی روال کار بر آن بود که هرچه سریع‌تر بخش‌دولتی و دولت به تحقیقات‌روی آورندامّا حرکت تازه‌ای محسوس نیفتاده است . سخن این است که یک مملکت در حال رشد یک مملکت در حال رستاخیزاقتصادی وروی به صنعت کرده که مایل هم هست کشاورزی را هم بر پایه صنعت استوار بدارد نمیتواندازپژوهش برکنار باشد و روی از آن برگیرد و یا پشت به آن‌کند «دردما نادانی است» درد ما درد بی‌خبری از محیط پیرامون و شرایطی است که ما را محاصره کرده است . درد ما بهره‌برداری از قلمروهای بکر است .

درد ما در مقابله با صورت و سیمای زندگی جدید است‌ومسائلی که در هرقدم ایجاد میکند اینها همه محتاج تحقیق است اما من معتقدم به عنوان یک کشور در حال رستاخیز لازمست بیشتر هم خود را متوجه محقق‌پروری کنیم اما تحقق این وظیفه مهم که حقا بعهده دانشگاه‌های سراسر کشور است و اهرم اجرائی آنهم‌گروه های آموزشی آنهاست ولیکن انقلاب آموزشی و توجه به امر پرورش محال محال است بدون رفع مقررات و آئین نامه های دست و پاگیر صورت عمل بخود گیرد .

این سلسله مسائل‌زره زنجیرند نمیتوان یکی بیش از دیگری‌توجه کرد نمیتوان یکی را گرفت و دیگری را رها ساخت بنابراین باید که اندیشید .

نامهای جغرافیایی
مهمترین ذخیره زبان و تاریخ ایران

دکتر کاظم ودیعی

اینرو اقتصاد جمعی مدخلی‌است بر اقتصاد تعاونی‌و اقتصادتعاونی میتواند بهترین پایگاههای‌خود را در قلمرو های اقتصاد جمعی بیابد و این دو میتواند بهترین زمینه را برای شرکت دادن مردم در امور ودرنتیجه حفاظت از محیط و پیرامون و منابع طبیعی و کره زمین فراهم‌سازد.

گفتگو با دکتر کاظم ودیعی

دومین کنفرانس یکسان نویسی نامهای‌جغرافیائی و نهمین کنفرانس اقتصاد جمعی‌وتعاونی سیری‌الک‌درانگلستان و اطریش تشکیل شد هیئت هائی از ایران در این دو کنفرانس شرکت کردند .

آقای دکتر کاظم ودیعی رئیس موسسه آموزش و تحقیقات تعاونی دانشگاه تهران در هر دو کنفرانس‌سر دت نمود طی تماس با دکتر ودیعی در باره چگونگی و کار این کنفرانس ها اطلاعاتی از ایشان خواستم و دکتر ودیعی در مورد این دو کنفرانس چنین گفت :

دومین کنفرانس یکسان‌نگاری نامهای جغرافیائی‌به‌حقیقت‌دنباله کوششهائی است که از هشت سال قبل در سازمان ملل و از سوی دانشمندان کشور های مختلف برای رسیدن بنوعی همکاری و وحدت عمل و نظردر ثبت و ضبط و نگارش آنهابه لاتین و الفبائی که مورد قبول همگان باشد شروع شده به طوریکه وقتی این نام های جغرافیائی بر نقشه هائی که از طرف سازمان ملل تهیه می شود ثبت گردد موجب ایراد هیچ کشوری واقع نشود .

این کار دو فائده دارد یکی آنکه اساسی تازه برای تفاهم و تقرب فکری بین علما و کشور ها بدست می دهدودیگر آنکه از لحاظ علمی روش های واحدی را در مراحل مختلف تحقیق در باب‌نامهای جغرافیائی و نگارش و حتی تلفظ آنها می آفرینند .

ـ در ماه سپتامبر۱۹۶۷اولین کنفرانس جهانی یکسان‌نگاری نامهای جغرافیائی‌با شرکت‌بیش از ۶۰ کشورو۱۲ سازمان‌جهانی علاقمند باین مسئله در ژنو تشکیل گردید و از طرف‌ایران تیمسار سپهبد صادقیان ـ دکتر ماهیارنوابی ـ دکتر احمدمستوفی وخودمن شرکت کردیم .

ـ در پایان کنفرانس اول ایران به عنوان مرکز فعالیت برای منطقه غیر عربی‌خاورعربی مطرح شد و دکتر ماهیارنوابی ومن‌به‌عنوان کارشناس‌منطقه‌ای انتخاب شدیم .

ـ دومین کنفرانس جهانی یکسان نگاری‌نامهای جغرافیائی در لندن برگذار گردید وهیات نمایندگی ایران‌در معیت‌تیمسار سپهبد صادقیان و دکتر ماهیار نوابی و دکتر محمدحسن گنجی و مهندس جالینوسی به لندن رفتیم درکنفرانس شرکت‌نمودیم

در کشور ما از چند سال پیش باینطرف فعالیت های‌مهمی در باب مسائل مربوط به‌نامهای جغرافیائی صورت گرفته است و در حال حاضر کمیسیون جغرافیائی فرهنگستان‌وسازمان جغرافیائی کشور و کمیسیون نامشناسی در وزارت کشور به این کار میرسند .

ـ نامهای جغرافیائی ذخیره زبان فارسی و مهمترین سند تاریخ و جغرافیای ایرانند و حراست و نظارت بر آنها امری ملی و کمك بتفاهم‌جهانی است.

ـ در دنیای امروز پلیشوی زیادی بر سر تلفظ و نگارش نامها وجود دارد که باید به آن رسید .

ـ رسیدن‌بهدف سازمان‌ملل مستلزم گذشت و مطالعه‌وکار و تحمل بسیار است که چون مالا به تفاهم و صلح و درك جغرافیائی جهان کمك می کند هر چقدر هم تلاش لازم داشته باشد کمی ارزد .

ـ پیشنهاد من اینستکه‌دولت هر چه زودتر سمیناری یا کنفرانسی در سطح کشوربرای نشان دادن اهمیت مسئله‌نام ـ شناسی و یکسان‌نویسی نامهای جغرافیائی تشکیل دهد . بهر حال علما باید به تلاشی تازه دست یابند .

اما در باره کنگره اقتصاد جمعی و تعاونی باید بگویم که نهمین‌کنگره اقتصاد جمعی و تعاونی بابتکار «سیری‌الک»امسال در ماه مه در شهر وین برگزار گردید و قریب ۶۰ کشور در آن شرکت جستند . هیات نمایندگی ایران مرکب بود از خودمن ـ دکترفریدون اسکوئی ـ حسین کمالی که‌به‌ترتیب‌رئیس و استادیار و محقق موسسه آموزش‌وتحقیقات‌تعاونی‌دانشگاه تهران بودیم .

مایه و موضوع اصلی این کنگره نگرانی های آینده بشریت و نقش اقتصاد جمعی و تعاونی در رفع این نگرانی ها بود .

حقیقت آنستکه تمام‌سازمان های جهانی در چند سال اخیر در کنگره ها و کنفرانسهای خود به مسائل انسانی از بابت خطراتی که بشریت را تهدید میکند توجه بسیار میکنند و در این باره از کوششهای سازمان ملل که مسئله محیط زیستی و آلودگیهای کره زمین‌را عنوان کرده است الهام می گیرد .

ما جز یك کره زمین‌نداریم و خلاف آنچه پیشینیان می ـ پنداشتند و یا وانمود میکردند و خلاف آنچه سرمایه داری ـ های مغرب زمین‌دربهره‌برداری های خود عمل کرده است‌منابع کره‌زمین یعنی آب و هوا ـ معادن ـ گیاه ـ حیوان ـ خاك و غیره پدیده‌ائی لایتناهی و نامحدود نیستند و انسان نمی‌ـ تواند بهراندازه که بخواهد و بهر شکل که بتواند و با هر وسیله و تکنیکی که دراختیار داشته باشد این منابع رامورد بهره برداری قرار دهد زیرا برداشتهای بی‌رویه از مناطق زیستی موجب محووزوال‌شرایط مساعد به زیست خواهد شد و چه بسا امکان ادامه حیات را برای آیندگان محدود سازد علماء اقتصاد جمعی ودانشمندان تعاونی در یك باب متفقند که حراست و حفاظت منابع طبیعی و استفاده معقول و انسانی از محیط زیست‌وقتی‌مقدور ومیسر است که انسانهای هر منطقه

هر چه بیشتر نسبت به محیط طبیعی خود آگاهی داشته‌باشند مخصوصا در تنظیم و تنسیق سرزمین خود و بهره برداری از منابع موجود هر چه بیشتر سهیم و دخیل باشند . توسعه اقتصاد جمعی راهی است برای شرکت دادن هر چه بیشترمردم در امور صورت عالی اقتصاد جمعی اقتصاد تعاونی است که‌در آن شرکت افراد بحداعلی می رسد و شخص خودرادرمجموعه محیط انسانی و اجتماعی و محیط زیستی حس میکند از

بهداشت مسئله امروز!!!

وآشپزخانه مکانی که نیازبیشتری به بهداشت دارد

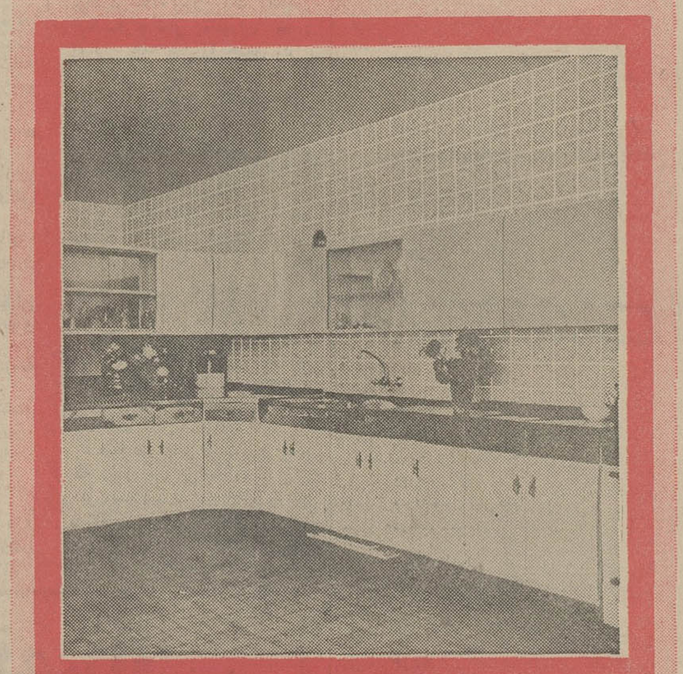

نصب کاشی تا زیر سقف

علاوه بر رعایت کامل بهداشت زیبائی را بخانه شما بارمغان می‌آورد

ایرانا

رعایت بهداشت با کاشی ایرانا

در محافل دانشگاهی

معلمین در دانشگاه تبریز

بموجب قراردادی که اخیرا بین وزارت علوم وآموزش عالی ووزارت آموزش و پرورش ودانشگاه تبریز منعقد گردید، وزارت آموزش و پرورش درسال تحصیلی آینده ۴۲۰ نفربرای تحصیل در رشته‌های مورد نیاز دبیرستانهای کشور بدانشگاه تبریز معرفی می‌کند.

این عده در کلاسهای شبانه دانشگاه تعلیم خواهند دید و پس از پایان تحصیلات با سمت دبیری بخدمت در دبیرستانها خواهند پرداخت .

تغییر نام

دانشکده علوم داروئی و آزمایشگاهی تبریز بنام‌دانشکده داروسازی و علوم آزمایشگاهی تغییر یافت .

دانشجویان این دانشکده تاکنون پس از گذراندن‌رشته های علوم داروئی و آزمایشگاهی و همچنین رشته‌های تغذیه و بیوشیمی به‌اخذ درجه لیسانس نائل میشدند .

بحران‌مالی‌در‌دانشگاههای‌فرانسه

روسای دانشگاه های فرانسه از بی‌پولی می نالندو مدعی هستند که حتی دیناری در صندوق‌آنها موجود نیست و ماه هاست که صورت حساب طلبکاران را نپرداخته‌اند . عده‌ای از آنها به آقای گیشار وزیر فرهنگ فرانسه اطلاع داده‌اند که اگر بودجه کافی دراختیارشان قرار نگیرد امکان دارد دانشگاه ها را تعطیل کنند .

«رونه‌رمون» رئیس دانشگاه «نانتر» پاریس میگوید : اخیرا قبض آب بها بمبلغ صدهاهزار فرانک بدستم رسیده است . چون نمی توانیم این مبلغ را پرداخت کنیم‌احتمال دارد آب را قطع کنند .

یکی دیگر از مسئولین همین دانشگاه اظهار میدارد: سه‌چهارم ز وقت من صرف محاسباتی نظیر محاسبات عطاری می شود . من مجبور شدم از جیب خودم چشب برای دفتر کارم بخرم .

بزودی ارتباط دانشگاه «سوربون» با ۱۶۵۰۰ دانشجو بعلت نداشتن تلفن با دنیای خارج قطع خواهد شد . در دانشگاه «رن» مجبور شدند هزینه ها را به میزان ۲۰ درصد کاهش دهند تا بتوانند احتیاجات فوری را برطرف سازند .

اداره کردن یک دانشگاه به معنی منطبق ساختن درآمدها با هزینه هاست،مشکلات کنونی بیشتر از انتخاب های نسنجیده و حق‌نقدم های نامشخص و تقسیم‌بندی‌های غلط بین قطب های مختلف مخارج ناشی میشود . با این حال وزیر فرهنگ فرانسه از دولت تقاضا کرده است تا جهت مقابله با مشکلات مالی سال تحصیلی آینده بودجه اضافه دراختیار وی بگذارد .

(نمایش‌دهنده بهترین فیلمهای‌سال)
سینما تخت جمشید
امشب
لوئی‌دوفونس درفیلم رنگی
شیش تا فضولباشی

آگهی پذیرش دانشجو برای مدرسه عالی پرستاری رضاشاه کبیر

مدرسه عالی پرستاری رضا شاه کبیر وابسته به جمعیت شیر و خورشید سرخ ایران برای سال تحصیلی ۵۲ ـ۱۳۵۱ از طریق مسابقه ورودی و مصاحبه تعدادی دوشیزه داوطلب با شرایط زیر میپذیرد :

شرایط نام نویسی :
۱ـ دارا بودن دیپلم‌ششم متوسطه در رشته طبیعی یا ریاضی
۲ـ سن بین ۱۸ و ۳۰ سال
۳ـ سلامت کامل جسمی و روانی.
۴ـ آشنا بودن بزبان انگلیسی

داوطلبان میتوانند با در دست داشتن مدارک زیر تا تاریخ ۳۱ تیرماه ۱۳۵۱ به مدرسه‌عالی پرستاری واقع در انتهای خیابان روزولت جنب بانک صادرات میدان نفت‌مراجعه کنند .داوطلبان شهرستانها میتوانند از طریق جمعیت‌شیرو خورشید سرخ آمادگی‌خود را تلگرافی به تهران اطلاع داده مدارک خود را متعاقبا .وسیله جمعیت محل برای مدرسه عالی پرستاری ارسال دارند مسابقه ورودی ساعت ۸ صبح روز سوم شهریور ماه ۱۳۵۱ در سالن دانشکده پزشکی دانشگاه تهران برگزار میگردد .

مدارک لازم
۱ـ یک برگ اصل یافتوکپی مدرک تحصیلی یا گواهی اشتغال به تحصیل در سال ششم متوسطه طبیعی یا ریاضی.
۲ـ دوعددعکس ۴×۳
۳ـ دوبرگ رونوشت یا فتوکپی شناسنامه
۴ـ یک برگ معافی از خدمت برای فارغ‌التحصیلان قبل‌از خرداد ماه ۱۳۵۱
۵ـ فیش بانکی بمبلغ ۵۰۰ ریال بحواله کرد حساب جاری‌شماره ۴۳ بانک صادرات شعبه عباس‌آباد.

۲٫۳۳۵۱ ـ ۱۱ر۳ر۵۱

آگهی پذیرش

آموزشگاه بهیار مامائی خلیج فارس (بندرعباس) برای‌سال تحصیلی ۵۲ـ۵۱تعداد ۲۰ نفر داوطلب دختر باشرایط زیر می‌ـ پذیرد.

۱ـداشتن گواهینامه قبولی‌سوم متوسطه (معدل از ۱۲ ببالا)
۲ـ سن بین ۱۶ـ۲۴سال.
۳ـ داشتن دونفر معرف مورداعتماد آموزشگاه که‌خویشاوند نزدیك داوطلب نبوده‌وحسن‌اخلاق اوراگواهی نمایند.
۴ـ گذراندن امتحان‌ورودی وقبولی در مصاحبه حضوری.
۵ـداشتن رضایت‌نامه ازوالدین ودبیرستان مربوطه .
۶ـمجرد بودن داوطلب تاپایان تحصیل بهیاری .
۷ـتندرستی جسمی‌وروانی به‌تائیدپزشك معتمدبهداری کل.
۸ـمدت تحصیل‌درآموزشگاه دوسال و دانش آموزان شبانه روزی خواهندبود.
۹ـسپردن تعهدخدمت بمدت چهارسال که‌محل آنرا وزارت بهداری‌انتخاب خواهدکرد و در صورت خودداری ازانجام‌خدمت مبلغی برابر با هزینه تحصیلی راباید به‌وزارت‌بهداری‌بپردازد
۱۰ـ درمدت تحصیل بدانش‌آموزان ماهیانه ۳۰۰ ریال کمك هزینه‌داده‌خواهدشد.
۱۱ـ داوطلبین جهت‌ثبت‌نام بایستی از تاریخ‌نشراین آگهی تا بیستم مرداد ماه ۵۱ یك برك فتوکپی‌گواهینامه سوم‌متوسطه‌خود رابانضمام یکبرك‌فتوکپی‌صفحه‌اول شناسنامه‌وده‌قطعه‌عکس‌پرسنلی ورسیده‌مبلغ ۳۰۰ ریال که‌به‌حساب شماره ۵۱۳۶ انجمن ـ بهداری دربانك ملی ایران (شعبه‌بندرعباس)پرداخت‌نموده ارائه نمایند.
۱۲ـداوطلبین‌شهرستانی می‌توانند مدارك خود را توسط‌پست ارسال‌دارند.

دفتر آموزشگاه بهیار مامائی خلیج فارس واقع‌در خیابان‌شاه‌ـ حسینی ساحلی (بندرعباس)همه‌روزه از ساعت ۸صبح تا ۱۲ و از ۳تاه بعداز ظهر آماده‌ثبت‌نام می‌باشد.

رئیس اداره بهداری‌کل بنادرو جزایردریای عمان
دکتر احمد ابریشمی

آ ـ ۲۰۷۷۸

قرارداد درمان فرهنگیان سراسر کشور

★ **هزینه‌های‌مربوط به‌دارو- خون - زایمان - کورتاژ و معالجات سرپائی و درمانی بیمه شدگان بعهده وزارت آموزش و پرورش است .**

★ **یك در صد از حقوق و مزایای فرهنگیان بابت‌بیمه کسر میشود .**

به موجب قراردادی که‌بین وزارت آموزش‌وپرورش‌وسازمان بیمه کارمندان دولت وابسته به وزارت بهداری منعقد گردید ، کلیه کارکنان وزارت آموزش وپرورش بیمه‌درمانی شدند.

قرارداد تامین درمان کارکنان وزار ت آموزش و پرورش شامل کلیه‌خدمات‌درمانی‌وپزشکی‌باین شرح است .

پرداخت هزینه‌های خدمات درمانی

الف- درمان سرپائی شامل‌حق ویزیت پزشك و دارو و جراحی های کوچك واعمال درمانی که بوسیله پزشك انجام و احتیاج‌به به‌بستری شدن نباشد .

ب: دارو - خون - اکسیژن واینپلنتهای جراحی .

ج- خدمات بیمارستانی شامل هزینه های تخت دراطاق‌عمومی بیمارستان ، حق اعمال‌جراحی - حق‌ویزیت پزشك - حق مشاوره پزشکی -هزینه‌اطاق‌عمل-هزینه بیهوشی .

د - هزینه های دوزایمان - حق ویزیت -اطاق‌زایمان‌وهزینه های بیمارستانی .

ه - جراحی های‌دندان‌ومعالجات لثه .

و- خدمات پاراکلینیکی ازقبیل آزمایشگاه -رادیولوژی -رادیو گرافی - کبالت‌ترابی-فیزیوترابی وغیره که بدستور پزشك انجام می گردد .

ز- هزینه کورتاژ و بستن‌لوله های رحم و کانال دفران برطبق موازین بهداشت وتنظیم‌خانواده وزارت بهداری بدون فرانشیز انجام خواهدگرفت .

تبصره ۱- خدمات مورد تعهد طبق تعرفه‌های سازمان بعمل خواهد آمد.

ماده ۳- در کلیه مناطق که سازمان آمادگی خود را اجرای طرح تامین درمان اعلام مینماید کلیه کارکنان وزارت آموزش‌و پرورش این نقاط بصورت دسته جمعی مشمول آن قرار خواهند گرفت.

تبصره ۱-سازمان بعدازمعاینه استفاده کنندگان اقدام بصدور دفترچه خواهدنمود .

استفاده ازمزایای این قرارداد منوط بصدور دفترچه از طرف سازمان است .

تبصره ۲- سازمان متعهداست کلیه کارکنان وزارت آموزش و پرورش را در مناطق مورد اعلام حداکثر ظرف سه ماه پس از اعلام آمادگی‌معاینه ودفترچه صادر نماید .

تبصره ۳- شروع استفاده از خدمات درمانی در مناطق مورد اعلام ازتاریخ‌انقضاء مدت‌مذکور درتبصره ۲ این قرارداد است.

پزشك آزاد

ماده ٤ - استفاده کنندگان درمواقع بیماری‌میتوانندبرحسب تمایل بنحو آزاد ازتمام‌امکانات درمانی درسراسر کشور و یا مراکزپزشکی اختصاصی‌سازمان استفاده نمایند .

(مشروط باینکه قبلا مراجعه به‌آن پزشك یا موسسه درمانی از طرف سازمان‌بیمه کارمندان دولت منع نشده باشد)

تبصره - برای مراجعه به بیمارستانها ، استفاده کننده موظف است درصورت اورژانس حداکثر ۲٤ ساعت پس‌ازبستری شدن مراتب رابه‌سازمان اطلاع دهد. بنابراین سازمان برای پرداخت هزینه‌های بیش‌ازبیست وچهار ساعت قبل از اعلام به سازمان تعهدی ندارد. در موارد غیر اورژانس بستری شدن در بیمارستان بامعرفی نامه سازمان خواهد بود .

ماده ٥- تعرفه سازمان‌باتوجه به نرخ متعارف ویزیت پزشکان و بیمارستانهای مناطق مختلف کشور تعیین میگردد .

ماده ٦-فرانشیز خدمات‌درمانی بطورکلی بیست درصد ازجمع کل هزینه است که توسط‌بیمار راسا پرداخت خواهد شد ولی درمورد ۲زایمان‌اول پنجاه‌درصد مخارج بعهده سازمان و بقیه بعهده بیمار است. همچنین فرانشیز حق عیادت بیماردرمنزل پنجاه درصدبعهده‌استفاده‌کننده است .

ماده ۷- موارد زیر موردتعهد سازمان نمیباشد .

الف - اعمال‌جراحی که‌بمنظور زیبائی و یابرطرف کردن‌نواقص مادرزادی استفاده کننده‌انجام میگردد .

ب-درمان نازائی و عقیم بودن

ج- تهیه دندانهای مصنوعی - عینك - شکم‌بند-جوراب‌واریس کرستهای طبی - دست‌و پای مصنوعی و نصب بریس وامثال آن .

د -درمان بیماریهائیکه‌استفاده کننده‌قبل از شروع برنامه‌تامین درمان به آن مبتلا باشد .

ه - زایمانهای طبیعی پس‌از دو فرزند و آنهائیکه به کلنیك تنظیم خانواده مراجعه نکرده‌اند . زایمان های غیر طبیعی بیماری محسوب و از نظرفرانشیزتابع مقررات‌بیماری میباشد.

و - در مورد حوادث ناشی از تصادف وسائل نقلیه در صورتیکه شامل پرداخت از صندوق خسارات بدنی بیمه شخص ثالث نگردد هزینه‌درمان بعهده سازمان خواهد بود

ز - پرداخت هزینه های بیمارستانی‌مازاد بر یکماه‌بستری در سال .

ح - حوادث‌و بیماریهای‌ناشی از خودکشی .

ت - هزینه های مربوط به شیر خشک - خمیر دندان - لوازم آرایش و امثال آن .

ی- حوزه‌عملیات برنامه تامین درمانی سازمان ، خاک کشور شاهنشاهی ایران است .

پرداخت مخارج

ماده ۸- مخارج بیماریهای طویل‌المدت و مزمن تا شش‌ماه اول بعهده سازمان بوده با (پرداخت ۲۰٪ فرانشیز ازطرف استفاده کننده) پس از از انقضای موعد مقرر تا زمانیکه آئین نامه خاصی بانظر وزارت بهداری در این مورد تنظیم نشده باشد بقیه هزینه معالجه متناصفا بعهده سازمان و استفاده کننده خواهد بود . در هر حال بستری شدن برای این نوع بیماریها دربیمارستان هائی خواهد بود که از طرف سازمان تعیین خواهد شد

ماده ۹- استفاده‌از امکانات خدمات درمانی فقط مشروط بر پرداخت حق درمان مستمر است . میزان حق درمان ۳٪ مجموع حقوق‌و مزایای استفاده کننده است که ۱٪ آن بعهده استفاده کننده و ۱٪ بعهده وزارت آموزش و پرورش و ۱٪ باقیمانده وسیله سازمان استثنائا برای کارکنان وزارت آموزش و پرورش از محل اعتبارات عمومی‌تامین میگردد.

ماده ۱۰ - وزارت آموزش و پرورش متعهد است هر ماه لغایت دهم ماه بعد ۲٪ مجموع حقوق ومزایای استفاده‌کنندگان را (با توجه به ماده ۳ این قرار داد) بعنوان حق درمان به سازمان پرداخت نماید ۱٪ کسور حقوق و مزایای بیمه شده و ۱٪ سهم وزارت‌آموزش و پرورش .

ترکیه گندم وسیمان به‌ایران صادرمیکند

ترکیه بیست هزار تن گندم و بیست هزار تن سیمان به ایران صادر خواهد کرد و سالانه‌حدود ٤٠٠هزار تن کالااز طریق‌دریاچه وان عبور داده خواهد شد .

پس از هفت روزشور و گفتگو سرانجام بامداد امروز هیئت های نمایندگی راه‌آهن ایران‌وترکیه‌به توافق نهایی رسیدند و مقاوله‌نامه جدیدی را در زمینه همکاری‌های مشترك دو کشور امضاء کردند.

امضاء مقاوله نامه

خبرنگار ما گزارش میدهد : بامداد امروز ، مقاوله‌نامه‌جدید راه‌آهن‌ایران‌وترکیه در دفتر کار کار آقای مهندس آوینی مدیر کل راه آهن ایران- و باحضورآقای «تاج‌الدین دینیز» معاون رئیس‌کل راه‌آهن و رئیس گروه نمایندگی کشور ترکیه به امضاء رسید .

بنابراین مقاوله نامه، گروه های نمایندگی دو کشور هر سه سال یک بار در تهران وآنکارا تشکیل جلسه خواهند داد و به مذاکره خواهند پرداخت .

گندم و سیمان

بدنبال هفت روز شورومذاکره تصمیم گرفته شد که کشورترکیه از بهار سال مسیحی ۱۹۷۳به‌بعد کار حمل و نقل بار ومسافر رادر فاصله ۱۲۰ کیلومتری دریاچه‌وان برعهده گیرد و روزانه ۵۰۰ تن گندم (۲۰۰ تن از روی دریاچه وانو ۳۰۰ تن از زیر این‌دریاچه به ایران حمل‌خواهد کرد.درباره حمل بیست هزار تن سیمان از کارخانه (گواش) ترکیه ۳۰ کیلومتری دریاچه‌وان‌باایران‌نیزطرفین به توافق رسیدند و ظرف چند روز آینده ترتیب این حمل ونقل داده خواهد شد . بیست هزارتن سیمان ساخت ترکیه در واگون های راه‌آهن ایران بارگیری می میشود و حمل آن نیز بر عهده راه‌آهن خواهد بود .

افزایش فری بوت

خبرنگار ما می نویسد : هیاتهای نمایندگی راه آهن های ایران‌وترکیه‌پیرامون عبور مسافرین از دریاچه وان نیز به مذاکره پرداختند قبلا به علت محدودیت ظرفیت «فری‌بوت »- هایی که به دریاچه وان‌حرکت می کردند ، امکان عبورواگون ها از روی این دریاچه امکان پذیر نبود . (فری بوت قایقی است که واگون و مسافر حمل می کند)

اما در گفت و گو های‌اخیر تصمیم گرفته شد که تعداد «فری‌بوت» وظرفیت آنها‌افزایش یابد . بدینترتیب حمل مسافر با واگون به وسیله «فری‌بوت» از روی دریاچه «وان» امکان پذیر خواهد بود و توناژ«فری- بوت» هاایز۴۲۰ تن به ۵۰۰ تن افزایش خواهد یافت .

خبرنگار ما می نویسد : در پی امضاء مقاوله نامه جدید ، قطار سریع‌السیرایران اروپا همچنان طبق برنامه قبلی در روز های دوشنبه- چهارشنبه و جمعه از دریاچه «وان» عبور داده خواهد شد .

واگون خواب

خبرنگار ما در دنباله‌گزارش خود اضافه می کند : با اتخاذ تصمیم در مورد افزایش ظرفیت «فری‌بوت »ها، حمل ٤۰۰ هزار تن کالا در سال از طریق دریاچه وان ، امکان پذیر خواهد بود .

از جمله مسائل مهم دیگر این قرارداد ، فروش تعدادی «واگن‌لی» (واگن خواب) به‌راه آهن ایران‌اروپا بود این «واگن‌لی» ها که بوسیله کشور ترکیه ساخته میشود ، برای استراحت و خواب‌مسافرین راه آهن اروپا در نظر گرفته‌شده و بزودی‌به راه‌آهن‌ایران‌تحویل داده خواهد شد . طبق اظهار مقامات راه‌آهن ایران قیمت هر «واگن‌لی »حدود ۷ میلیون‌ریال و ظرفیت آن حداکثر ۳۰ نفر و شامل ۱۰ کوپه خواهد بود. این واگونها در اختیار کلیه مسافرین قطار قرار می گیرد و جدا از دیگر واگونها حرکت خواهد کرد .

مسافران درجه یك ، از کوپه واگون«لی» بطور اختصاصی استفاده خواهند کرد در حالی که مسافران درجه دو و درجه سه ،بترتیب‌دووسه‌نفری‌در یك کوپه واگن‌لی جای خواهند گرفت .

خبرنگار ما در پایان گزارش خود مینویسد : در پی گفتگو های اخیر ، همکاری راه آهن ایران‌وترکیه گسترش خواهد یافت و طرفین برای رفع مشکلات خودمشتر کا خواهند کوشید و ماموران ترك و ایرانی در کنار یك دیگر نقاط خطرناك مسیر راه آهن ایران - اروپا را که در آنها بیم ریزش کوه میرود منفجر خواهند کرد و خطرات را از میان خواهند برد .

سفر نمایندگان

هیات نمایندگی راه آهن ترکیه پس از امضا مقاوله نامه با همکاران ایرانی بوسیله راه آهن ایران - ترکیه به کشور خود بازگشت

هوای‌سواحل‌دریای‌خزر آفتابی ودریا آرام است

★ **امروز هزاران نفر مسافر گرمازده سواحل دریای گیلان و مازندران را قرق کردند !**

گزارشهای تلفنی خبرنگاران اطلاعات در شهرهای سواحل دریای خزر حاکیست: از دیروز هوای این مناطق صاف وآفتابی شده ودریای خزر برای‌پذیرائی از هزاران نفر گرمازده آماده شده است ...

از صبح امروز مسافران‌تهرانی و شهرستانی دسته دسته‌بطرف سواحل دریای خزر هجوم‌آوردند و اینک در سراسر ساحل‌گسترده شمال موجی از انبوه گرما - زدگان دیده میشود. پلاژهاملو از مسافر شده و افرادنجات‌غریق در محلهای تعیین شده آماده انجام وظایف خود شده‌اند جالب اینکه تا ظهر دیروزدربیشتر نقاط ساحلی دریای خزراثری از مسافر دیده نمیشد ولی‌ازعصر دیروز ناگهان سیل مسافر دریا پلاژها را پوشاند .

امروز در چالوس علاوه‌بر پلاژها خانه‌های ساکنان‌این‌شهر نیز پراز مسافر بود و در بندر پهلوی جمعیت بیشتری بچشم میخورد .

گزارش رسیده از رامسر حاکیست: هوای این شهر نیز صاف و آفتابی است ومسافران زیادی در ساحل دریا دیده میشوند .

مقررات سرهنك قذافی علیه مطبوعات

روزنامه دیلی تلگراف چاپ لندن در شماره ۱۹ ژوئن خود نوشت: با اعلام قانون ۵۲ ماده‌ای جدید که سرهنگ قذافی طرح کرده‌است از این پس خبرنگاران خارجی که از رژیم لیبی انتقاد میکنند از کشور اخراج خواهند شد.

روزنامه نگاران و ناشران لیبی نیز که روشی ضد دولتی داشته باشند ،مورد تعقیب قرار خواهند گرفت و پروانه کار آنان لغو خواهد شد و از انتشار جراید آنها جلوگیری بعمل خواهد آمد.

جوانی باتهام قتل مادرش بازداشت شد

مشهد - جوانی باتهام کشتن مادرش ، دستگیر شد. این جوان جعفر نام دارد و ساکن «دیزباد» نیشابور است.

جعفر بدنبال‌شکایت خواهرش به پاسگاه‌ژاندارمری« قدمگاه»دستگیر شد. پزشک قانونی نیشابور که یکماه بعد از مرگ «خاور عراقی» مادر جعفر، جنازه را معاینه کرده بود، علت مرگ را وارد آمدن ضربه های مختلف به بدن خاور تشخیص داد.

خواهر جعفر دوروز پیش به پاسگاه ژاندارمری « قدمگاه» رفت وگفت:

یک ماه پیش برادرم جعفر با مادرم خاورعراقی برسر موضوعی باهم به‌مشاجره‌پرداختند و برادرم که سخت عصبانی شده بود،مادرم را از پله های منزل پائین انداخت مادرم سه روز بعد از این‌حادثه، درگذشت‌و جنازه اورا در«دیزباد» نیشابور، بخاک سپردیم.

این دختر جوان اضافه کرد: برادرم مرا تهدید کرد که اگر جریان‌رافاش کنم. مرا نیز خواهد کشت.

موضوع‌از طریق پاسگاه‌ژاندارمری «قدمگاه» به دادسرای نیشابور اطلاع داده شد و پس از نبش قبر جنازه خاور به اداره پزشکی قانونی نیشابور انتقال یافت . پزشک قانونی‌ضمن معاینه‌ازجنازه «خاور» علت مرگ را ضربه های متعدد اعلام کرد.

۵۸۱ دانشجو از دانشگاه اصفهان فارغ‌التحصیل شدند

بقیه‌ازصفحه‌آخر

جشن فارغ‌التحصیلی

ساعت ۷بعداز ظهر دیروزجشن فارغ التحصیلی دانشگاه اصفهان با حضور والاحضرت شاهدخت فاطمه پهلوی ریاست عالیه هیات امناء دانشگاه‌اصفهان برگزارشد.

دکتر معتمدی رئیس دانشگاه اصفهان طی گزارشی گفت : دوره لیسانس شبانه دانشگاه اصفهان که در سال آموزشی ٤٨ -۱۳٤۷ با تعداد ۱۷۷ نفردانشجو کار خود را شروع کرده بود در سال آموزشی‌گذشته دارای۱۰۹۷ نفر دانشجو بود .

مجموع تعداد دانشجویان این دانشگاه در سال آموزشی ۵۱ - ۱۳۵۰ بالغ بر سه هزار و ۸۲۲ نفر بود و تعداد دانشجویانی که آموزش آنان در سال تحصیلی مذکور در این دانشگاه بپایان رسیده مجموعا ۵۸۱ نفر هستند.

پس از پایان گزارش رئیس دانشگاه اصفهان یکی از استادان و یکی از دانشجویان صحبت کردند . آنگاه آئین سوگندبوسیله فارغ‌التحصیلان‌رشته پزشکی‌بجای آمد و در پایان جوائز حائزین رتبه اول‌ودانشجویان ممتازبوسیله والاحضرت‌شاهدخت فاطمه پهلوی بدانشجویان اعطاء شد .

مراجعت بتهران

والاحضرت شاهدخت فاطمه پهلوی و آقای نخست وزیر و همراهان صبح امروز از اصفهان به تهران مراجعت کردند .

نرخ کارمزد موسسات حمل و نقل تعیین‌شد

گاراژ ها حق دریافت دلالی ، خرج بازار ، میرزایانه‌ندارند

امروز اتحادیه مرکزی‌کامیون- داران‌ایران نرخ‌کارمزدموسسات حمل ونقل را که از طرف مسئولان دولتی تعیین گردیده اعلام کرد. این نرخ به صورت ضابطه کار به اتحادیه های کامیونداران و حمل و نقل‌ابلاغ شده است. اقدامات مسئولان دولتی پس از اعتراض‌کامیون- داران برویه بعضی افراد صنف حمل و نقل‌و انتشاراسناد از جانب آنان شروع شد و منتهی به تدوین ضابطه‌ای‌گردید.

بموجب تصمیمات اتخاذشده نرخ کارمزد موسسات حمل‌ونقل از کرایه بار بشرح زیر است . تا پنجهزار ریال صدی ده، از پنجهزار ریال‌ببالاتاده‌هزار ریال مازادبرپنجهزارریال صدی‌هشت ازده هزار ریال ببالاصدی‌شش.

نرخ باربری در داخل گاراژتنی سی ریال و بارجنبی در خارج از گاراژتنی پانزده ریال میباشد. بموجب آئین‌نامه جدید موسسات حمل ونقل مجازبدریافت دلالی، خرج بازار ، میرزایانه، خروج دفتر و هیچ خرج‌دیگرنیستند.

آگهی استخدام مهندس راه و ساختمان

یک شرکت درجه یک ساختمانی برای‌کار در یکی از کارگاههای خود در استان کرمان ، یک مهندس‌راهو ساختمان را که حداقل ۲ سال سابقه کار در راهسازی داشته باشد استخدام مینماید .

تلفن ۶۳۶۹۵۰

آ-۲۱۱٦٤

یك خبر مهم

برای مسافران شمال و جنوب و غرب کشور

ملاقات‌درچلو کبابی اقبالی بمنظور

انتخاب بهترین چلو کباب -قزوین

خیابان شاه تلفن ۳۳٤۷

شهرداری پایتخت

حداکثر عمده فروشی و خرده‌فروشی در میادین وسطح شهر از‌تاریخ ۳۱ر۳ر۵۱ تا اطلاع ثانوی بشرح زیراست :

ردیف - نوع‌جنس	حداکثر نرخ برحسب ریال برای‌هر کیلو - میادین - درجه ۱	میادین - درجه ۲	میادین - درجه ۳	سطح شهر - درجه۱	سطح شهر - درجه ۲	سطح شهر - درجه ۳
۱- سیب‌زمینی‌اسلامبولی	۷	٦	-	۱۰	۸	-
۲-سیب‌زمینی رسمی	۹	۸	-	۱۲	۱۱	-
۳- هویج‌فرنگی	٤ر۵۰	-	-	٦ر۵۰	-	-
٤-گوجه فرنگی	۱٤	۱۰	۷	۱۹	۱۳	۹
۵- هندوانه	٦	٤	-	۸	۵ر۵۰	-
٦- بادمجان رسمی	۱۰	-	-	۱۳	-	-
۷-لوبیاسبز	٦	۵	-	۹	۷	-
۸- نخودسبز	۷	-	-	۱۰	-	-
۹- کاهو سالادی	٦	-	-	۹	-	-
۱۰- گوجه درختی درشت	۱۵	۹	٦	۲۰	۱۲	۸
۱۱- گیلاس اصفهان	۲۰	-	-	۲٦	-	-
۱۲- گیلاس دور شهروانواع آن	۳۰	۲۰	-	۳۹	۲٦	-
۱۳- زردآلو	۲۵	۲۰	۱۰	۳۲	۲٦	۱۳
۱٤- طالبی	۱۲	۷	-	۱٦	۹	-
۱۵-پیاز	٦	۵	-	۸	٦ر۵۰	-
۱٦-خیار	۸۵	٦۰	۳۵	۱ر۵۰	۱	۰ر۷۵
۱۷-کدو	۱۲۰	-	-	۲	۱ر۵۰	-
۱۸-آلبالو	۲٤	۲۰	-	۳۱	۲٦	-

توضیح : برای ردیف ۱۷ و ۱٦قیمت در میدان هر ۱۰۰ عدد ودر سطح شهر برای یکعدد در نظر گرفته شده است .

اطلاعیه :

فروشندگان موظفند‌مطابق‌قیمت‌های تعیین شده اجناس را به مصرف کنندگان فروخته‌وبرچسب قیمت روی تمام آنها نصب‌نمایند متخلفین مطابق مقررات قانونی مورد تعقیب قرار خواهند گرفت‌از ساکنین محترم شهر تهران‌خواهشمند است در صورت مشاهده تخلف مراتب را بوسیله تلفن ۸۲۱۸۳۸ بواحد کنترل نرخ شهرداری پایتخت اطلاع دهند.

۱- برای میوه‌و تره‌باری که در این لیست نرخ تعیین‌نشده‌حداکثر سود فروشندگان دکانها و بازار های روز معادل ۳۰ درصد مظنه فروش در میدان میباشد که‌ازروی فاکتور محاسبه میشود.

۲- تامادامی که نرخ جدیدبرای میوه و تره‌بار داده نشده‌آخرین نرخ، نرخ ملاك عمل خواهد بود.

۳- کلیه فروشندگان میوه و تره‌بار در داخل شهرو میادین تافاصله ۵۰ متری اطراف میدان لازم است نرخ عمده فروشی‌تعیین شده در کمیسیون نرخ رارعایت کنند.

٤- این برك برایگان در اختیارعموم قرار میگیرد . م

آ-۲۱۲۱۲

شهردار پایتخت

خبرهای تلفنی شهرستانها

استعفای شهردار سنندج

سنندج- بعدازظهردیروز آقای محمدنوری شهردار سنندج ازسمت خوداستعفاء کرد . استعفای شهردار مورد تصویب استاندار کردستان قرار گرفته است .

در تدارك عروسی ، دامادمرد

اصفهان - جوانی بیست ساله بنام براتعلی صباغ برای آنکه زودتر همسرعقد کرده خود را بخانه مسکونی‌اش ببرد شخصا در کار ساختن خانه‌ای که‌قرار بود مراسم عروسی در آن برگزار شود شرکت کرد. براتعلی هنگام تعمیر دیوار خانه براثر برخورد باسیم برق‌دچار برق‌گرفتگی شد و جان خود را ازدست داد .

حقوق رفتگران اصفهان اضافه شد

اصفهان - شهردار اصفهان با پیشنهاد انجمن شهر در مورد افزایش‌حقوق کارگران و رفتگران شهرداری این‌شهر ،موافقت کرد .

افزایش حقوق رفتگران شهرداری در جلسه انجمن شهر به تصویب رسید . طبق تصویب انجمن شهر اصفهان ، به حقوق ماهانه رفتگران شهرداری این شهر، ماهانه حدود سیصد ریال افزوده خواهد شد .

جوانی خود کشی کرد

کرمان - دیشب جوان ۲۵ ساله‌ای بنام ناصرنوبخت در کرمان ، با خوردن چند قرص سمی ، خودرا کشت .

ناصر درنامه‌ای که بجا گذاشته نوشته است: «بهرکس نیکی کردم ، بدی دیدم » وی همچنین دراین نامه از دوستان خود « گله » کرده و آنها را بی عاطفه دانسته است .

زنی که دوبار تدفین‌شد

رودسر : فاطمه جعفری ، زنی که چند روز قبل براثر بیماری بحال اغماء افتاد و بستگانش بتصور اینکه وی‌مرده است قصد دفن کردن وی را داشتند دیروز مرد !

این زن ساکن روستای «جویشتان » از توابع رودسر بود و پس از مرگ در قبری که چند روز پیش برای دفن وی آماده شده بود مدفون گردید .

جالب اینکه‌دیروز در مراسم تدفین متوفی که در گورستان دهکده انجام شد عده زیادی‌از بستگان وی از ترس اینکه مبادا دوباره فاطمه زنده شود شرکت نداشتند !

قربانی حادثه سه‌راه «شهریار»

شهریار : موتوسیکلت‌سواری درتصادف‌با کامیون کمپرسی شماره۸۳۲٦۱ تهران ، کشته شد .

مقتول روح‌الله لطیفیان‌نام داشت . حادثه عصر دیروز درسه راهی شهریار اتفاق افتاد . محمد پناه علی‌پور راننده کمپرسی ، بازداشت شد .

دیدار هیجان‌انگیز

مسابقات اسب‌دوانی

و استفاده از میلیونها ریال

جوایز نقدی‌شرط‌بندی

فردا ساعت ۳ تا۷ بعد از ظهر

در انتظار شماست میدان سوار کاری کانون سوارکاران ایران

کیلومتر ۱٤ جاده کرج و اتوبان

ورود از گردشگاه جنگلی

گروه‌فرهنگی‌ارمگان

برنامه فعالیت تابستانی خود را باطلاع میرساند

کلاس آمادگی مجانی : شامل ریاضیات ، علوم تجربی‌وزبان‌برای‌سال‌اول‌وراهنمائی

کلاسهای ٤ ریاضی و٤ طبیعی

کلاسهای تجدیدی و تقویتی برای رشته های دوره‌اول و دوم شروع کلاسها از سوم تیرماه - ثبت نام همه روزه صبح ها از ساعت ۸ الی ۱۲

نشانی - سیدخندان، فرح‌شمالی،خیابان مطهری کوی پیشداد تلفن ۷۷۰۳۲۹

وزارت جنك

آگهی مناقصه خرید یخچال ۳۰ وشماره ۵

فرماندهی مهندسی نیروی زمینی شاهنشاهی دو قلم اجناس مشروحه زیر را :

ردیف نوع مقدار

۱- یخچال برقی ۳۰ فوت ۲٦ دستگاه

۲- یخچال برقی ٤۰ فوت ۲۳ دستگاه

از طرق مناقصه خریداری مینماید.

پیشنهاد دهندگان میتوانند با در دست داشتن معرفی‌نامه و برك صلاحیت سازندگی از وزارت اقتصاد به دایره تهیه و پیمان فرماندهی مهندسی نیروی زمینی شاهنشاهی واقع در خیابان امیرآباد چهارراه آریامهر مراجعه و باملاحظه‌مشخصات اجناس و دریافت برك شرائط و مشخصات معامله پیشنهاد خودرا طبق مفاد مندرج در شرایط معامله تنظیم ، تاساعت۱۲ روز ۱۷ر٤ر۵۱ بدفتر توزیع فرماندهی مهندسی نیروی زمینی شاهنشاهی تسلیم نمایند . م‌الف ٤٦٤۵

فرمانده مهندسی نیروی‌زمینی‌شاهنشاهی

آ-۲۱۱۰۲

اهالی محترم تهران‌پارس

موسسه‌فرهنگی برهمن

شامل

(کودکستان - امادگی - دبستان)

از اول تیر ماه ثبت‌نام مینماید .

نشانی : تهران پارس ، خیابان تیرانداز بین فلکه سوم و چهارم خیابان شاهرخ شرقی (۲۱۲)

کانون آموزش زبان

«کلاسهای پروفیشنسی»

برای‌ترم‌تابستانی‌ثبت نام‌میکند

۱ - کلاسهای مبتدی و مقدماتی

۲ - کلاسهای انگلیسی عمومی (میانه) در پنج سطح

۳ - کلاسهای لورکمبریج

٤ - کلاسهای عالی و پروفیشنسی

۵ - کلاسهای مکالمه با استاد خارجی در دو قوه

٦ - کلاسهای تقویتی و تجدیدی

۷ - کلاسهای تجدیدی زبان ششم دبیرستانها

۸ - کلاسهای اعزام - کلاسهای کنکور

توجه : کلیه دانشجویان‌کانون میتو انندازیك‌دوره مکالمه رایگان (۲۰ جلسه) استفاده کنند .

ثبت نام:از۸ صبح تا۸ شب

نشانی - خیابان پهلوی‌بالاترازتخت جمشید - نرسیده به رادیوسیتی

تلفن ٤٩٧٦٩-٤٢٧٩٧

مکافات ازدواج با «زن جوان»

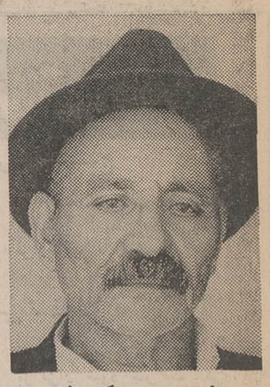

علی محمد حکیم زاده

مردی که به اتهام قتل ، ده سال در زندان بسر برد، اینک باتهام ایراد جرح با چاقو تحت تعقیب دادسرای تهران قرار گرفته است .

این مرد علی‌محمد حکیم‌زاده نام دارد ، او به خبرنگار ما گفت :

چندین سال پیش پس‌ازفوت همسر اولم ، بخاطر نگهداری بچه هایم با زنی جوان ازدواج کردم ، از همسر اولم‌شش‌فرزند داشتم‌که‌بزرگترین آنها ۲۱ساله بود . همسرجوانم‌بامن‌سازگاری نداشت ویک روز که اورا از شوخی با پسرم منع کردم از خانه‌ام قهر کرد و ۳ ماه نیامد .

من برای نگهداری بچه های کوچکم ناچار شدم برای‌مغازه‌ام شریک بیاورم . شریک من آدم قابل اعتمادی نبود ، بناچار مغازه‌امرا به اقساط به‌شخصی واگذار کردم و این شخص در پرداخت اقساط تعلل می‌کرد .

شب هفت بانومهوش‌خواننده معروف بود ، بیشتر مردم‌تهران به گورستان رفته بودند ، شهر خلوت بود من نزد بدهکار خود رفتم او باز هم امروز و فردا کرد ، به خانه خود باز گشتم ، چون جز بچه‌هایم کسی درخانه نبود منزل آتش گرفته بود وسه طفلم مجروح شده بودند ، از فرط ناراحتی بار دیگر به‌خانه بدهکار رفتم و اورا با چاقو کشتم و ده سال در زندان بسر بردم .

پس از خروج از زندان ، دیگر فکر می‌کردم که همسرم عاقل شده است ولی باز او به شوخی با پسرم ادامه می‌دهد، امروز که اورا در حال شوخی دیدم چند سیلی به‌صورتش‌زدم، پسرم به پشتیبانی از او وارد نزاع شد ، مرا متهم کرد که به او چاقو زده‌ام و من به‌این‌اتهام تحت تعقیب قرار گرفتم .

گزارش خبرنگار ما حاکی است که علی‌محمد آخر وقت امروز زندانی شد .

فریدون فرخزاد و یک شاعر به بازپرسی احضار شدند

براساس شکایت عبداله خواجه‌نوری آهنگ‌ساز رادیو ایران ، فریدون فرخزادو محمدعلی بهمنی به بازپرسی احضار شدند .

عبداله خواجه‌نوری درشکایت خود نوشته است: چندی پیش با محمدعلی بهمنی‌شاعرمعاصر قراردادی منعقد کردم که‌روی یکی از اشعار اوبه نام«چشمات قشنگه» آهنگی‌بسازم که‌ناصر خواننده تلویزیون آنرابخواند. این قرارداد رسمی بود .

هنگامی که سرگرم ساختن این آهنگ بودم یکشب متوجه شدم‌که فریدون فرخزادآهنگی با همان شعر که بهمنی بامن درباره‌اش قرارداد بسته است اجرا کرد و چون محمد علی بهمنی بااین ترتیب‌به قرارداد رسمی خود عمل نکرده است از او شکایت دارم .

براساس شکایت عبداله خواجه‌نوری ، فریدون فرخزاد و محمدعلی بهمنی‌به بازپرسی احضار شده‌اند .

فرخزاد درباره اجرای این ترانه گفت : من از قرارداد بین بهمنی‌و خواجه‌نوری‌اطلاعی ندارم فقط‌میدانم که آهنگ‌ساز من روی شعر او آهنگی‌ساخته و من نیز آنرا اجرا کردم .

محمدعلی بهمنی دربازجوئی گفت آنچه من سروده‌ام یک قطعه ادبی است و هرکسی می تواند روی آن آهنگ‌بسازد و من در این ماجرا مقصر نیستم .

شکایت عبداله خواجه‌نوری همچنان تحت رسیدگی است .

حادثه‌ای که ۲ کشته و ۷ مجروح داشت

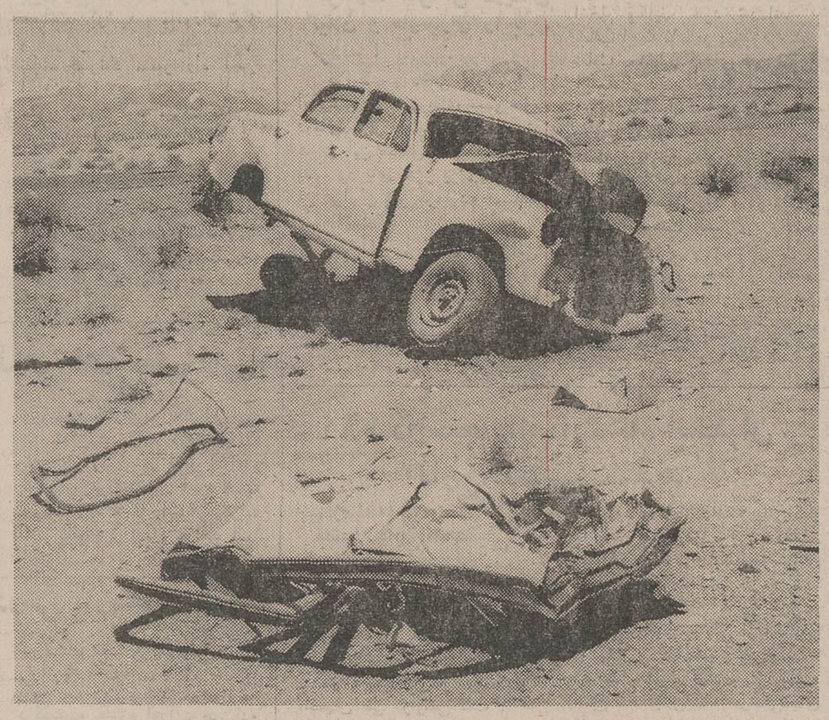

دیروز اطلاع دادیم ، در تصادف دو اتومبیل سواری در راه قم ـ کاشان ، ۲ نفر کشته شدند و ۷ نفر مجروح گردیدند .

دو نفر از مجروحین این حادثه محسن بیگلری‌کاپیتان تیم فوتبال‌باشگاه «تاج»کاشان و منصور طباطبایی مربی و کاپیتان تیم بسکتبال تاج و مدیر داخلی این باشگاه‌بودند که هم‌اکنون دریک بیمارستان خصوصی تهران بستری شده‌اند .

این دونفر به ترتیب‌راننده و سرنشین اتومبیل شماره ۶۹۷۶۴ بودند که اتومبیل حامل آنان در راه قم‌ـ کاشان با اتومبیل بنز شماره ۳۹۵۹۱ که با ۷ سرنشین از کاشان به قم میرفت ، تصادف کرد .

دراین حادثه دو سرنشین اتومبیل نیز باسامی فاطمه و مریم میرزا بابایی کشته‌شدند و راننده وبقیه سرنشینان آن بسختی آسیب دیدند .

عکس اتومبیلی راکه درآن ۲ نفر کشته شدند نشان می‌دهد .

جسدمسافر آبادانی در همدان پیداشد!

دیروز جسد مردی بنام «علی اکبر پورویسی» در حوضچه آب توربین برق «عباس آباد» همدان پیدا شد !

تحقیقات ماموران دراین‌زمینه نشان داد که«علی اکبر»چندروز قبل ازآبادان برای دیدن اقوام خود به همدان آمده بود .

خبرنگار ما در همدان گزارش داده است: جسد « علی‌اکبر » تحویل بستگانش شد وشخصی بنام «زیادعلی خانلری» که مورد سوء ظن ماموران قرارگرفته‌بود دستگیر شد و جریان امر تحت رسیدگی بیشتر است .

تبرئه

علی نوروزی ۵۷ساله از اتهام قتل همسر ۷۵ ساله‌اش در دادگاه جنائی تهران تبرئه شد.

علی متهم بود که‌سال‌گذشته هنگام نزاع با همسرش سلیمه پای اورا مجروح کرده بعدا سلیمه براثرجراحت‌پا درگذشته است .

پشت فرمان اتومبیل دوست خود نشست و ۲ نفر را کشت

غلامحسین مهنوی هنگامی‌که ازکوچه «کهنو» بخش۲مشهد عبور می‌کرد متوجه اتومبیل شماره ۳۲۴۳۴ متعلق بیکی‌از دوستانش بنام علی شد که سویچ اتومبیل را در داخل آن‌جاگذاشته بود.وی‌بلافاصله پشت فرمان نشست و آن را روشن کرد ولی موقعی‌که دور می‌زد بادیوار مغازه خواربار فروشی خدیوی تصادف کرد شدت تصادف بحدی بود که دیوار و سقف مغازه‌فروریخت وسه تن به اسامی: امین ۴۵ ساله‌ـ علیرضا دائمی ۸ ساله و یزدانی ۱۰ ساله زیرآوار ماندند و به‌سختی مجروح شدند. مجروحین بلافاصله به بیمارستان سوانح‌انتقال یافتند ولی یزدانی و علیرضا دائمی بر اثر جراحات وارده درگذشتند.

غلامحسین و دوستش علی دستگیر شدند و جریان تحت تعقیب است.

براساس شکایت چند خواننده

فروشنده نوار کاست به ۶ ماه حبس محکوم شد

یک فروشنده نوار کاست به اتهام فروش نوار های صدا که بطور غیر مجاز روی آنها آواز ضبط کرده بود به۶ ماه زندان محکوم شد .

متهم براساس شکایت چند تن از خوانندگان ترانه های ایرانی تحت تعقیب قرار گرفته است .

۳ ماه‌بیش ،عده‌ای‌ازخوانندگان به دادستان‌تهران شکایت‌کردند که چند فروشنده نوار، ترانه های آنان را بدون اجازه‌روی نوارضبط کرده و به فروش‌می رسانند .

آقای عباس پیشوائی دادستان تهران بازپرس‌شعبه ۱۴دادسرا را مامور رسیدگی به شکایت هنرمندان کرد .

در جریان تحقیق ادعای خوانندگان «وارد» تشخیص داده شد و چندتن‌ازفروشناگان نوار کاست‌دستگیرو تحت‌تعقیب قرار گرفتند .

پرونده یکی از متهمان‌پس از صدور کیفرخواست به‌شعبه ۱۵ دادگاه جنحه تهران‌ارسال شد و دیروز این دادگاه متهم را به اتهام ضبط و فروش‌غیر مجاز ترانه های چند خواننده به ۶ ماه زندان محکوم‌کرد.

شاکیان میتوانند زیان مالی وارده را نیز مطالبه کنند .

کپسول گاز ترکید چند دیوار فروریخت وزنی آسیب دید !..

براثر ترکیدن‌کپسول گازدریکی از خانه‌های ابریشم‌محله رامسر کدبانوی خانه بشدت‌آسیب‌دید. شدت انفجار بحدی بودکه‌باعث فروریختن چند دیوار وشکستن شیشه‌های پنجره خانه شد و تعدادی از اثاثه منزل به هوا پرتاب شد ودرهم شکست.

خبرنگار اطلاعات در رامسر گزارش داد: مجروح‌همسرآقای اصغر سفاکیان بودکه‌به‌بیمارستان رامسر منتقل شد هنوز علت ترکیدن کپسول معلوم نیست!..

تلویزیون آمریکائی
جنرال الکتریک
general electric U.S.A.
آئینه افسانه‌ها

استخرشنای کاپ خانوادگی
ظهرها پذیرائی با چلو کباب وجوجه کباب
۱ـ۲ آ ـ ۷۰۸۵

تایل سرام
سرامیک لعاب دار ایرانی
به بازار آمد
نمایشگاه ومرکز پخش روزولت روبروی دیاموند
شماره ۲۴۵ تلفن ۸۳۲۲۶۹
از شهرستانها نماینده فعال پذیرفته میشود

تایپ در پنج نسخه
فقط ۹ ریال
آناتول فرانسه شرق‌دانشگاه تهران موسسه تایپ وپلی‌کپی‌تک
آ ـ ۲۰۴۶۴

آموزشگاه زبان انگلیسی خجسته
(گروه فرهنگی خزائلی)
دارای امتیاز رسمی از وزارت آموزش و پرورش زیر نظر متخصصان ایرانی وخارجی
از پانزدهم خرداد ماه ۵۱ برای کلاسهای تابستانی بشرح زیر ثبت‌نام میکند .
۱ـ دوره‌مقدماتی (شامل سه ترم) Elementary
۲ـ دوره میانه (شامل سه ترم) Intermediate
۳ـ کلاسهای تقویتی برای دانش آموزان دبیرستانها
۴ـ کلاس مخصوص مکالمه زبان .
از اول مهرماه سال جاری دوره‌عالی نیزدایرخواهدبود
کلاسها از هفته اول تیرماه شروع بکار خواهد کرد .
نشانی ـ خیابان شاه‌آباد ـ کوچه محمودی ـ
تلفن ۳۱۸۴۹۳

هرجمعه ناهار در سایر کلاب طاووس
غذای ایرانی برفراز بام شهر تهران
غذاهای لذیذ ایرانی
درمحیطی عالی و دلپذیر :
غذاهای اصیل ایرانی
که بوسیلهٔ آقای « نوربخش » تهیه شده
از پلوهای متنوع تاکبابهای نرم و بی استخوان ودسرهای مطبوع نظیر :
باقلوا ومیوه های تازه
همراه با اردورهای متنوع اروپائی
موسیقی لطیف ایرانی ،
قلیان وچای، ضیافت روزجمعه شما را تکمیل میکند.
۳۵۰ ریال (اطفال ۲۰۰ ریال)
تلفنهای رزرو میز :
۶۲۱۷۷۷ و ۶۲۴۷۷۷ داخلی ۲۲۰ یا ۲۲۹
هواپیمائی ملی ایران ، هما .
هتل آریا ـ شراتون
Arya-Sheraton Hotel, Tehran, Iran
A WORLDWIDE SERVICE OF ITT
تهران ـ خیابان پهلوی ـ خیابان بیژن

ازامشب در
تراس نیاگارا
تپی
سئانسها ۷٫۳۰ ـ ۹٫۳۰
بعدازظهر

ازتریا قنادی پارت دیدن فرمائید
خیابان تهران نو فلکه وثوق تلفن ۷۹۰۴۲۲

همزمان با تهران در شهرستانهای : اصفهان (چهار باغ ـ مایاك ـ مهتاب ـ پارس) ★ مشهد (آسیا ـ سانترال) ★ شیراز (پارس ـ پارامونت) ★ اهواز(دنیا)ـ تبریز(متروپل ـ دیانا)

بزودی در ۴۰ سینمای ایران
مرد اجاره‌ای

دفتر مهندسی
سفارشات شما را در زمینه (مهندسی و دکوراسیون) پذیرفته
(وبا طرحهای بیسابقه و نماهای زیبارضایت‌وتحسین‌سلیقه‌های مختلف را فراهم می‌آوریم
آدرس ـ خیابان پهلوی جنب شاهپور علیرضا تلفن ۶۶۳۲۱۵
آ ـ ۲۱۱۷۰

فیلم موفق سال
رگبار
ششمین هفته
نمایش خودرا درسینما
ماژستیک
خیابان شاه ـ تلفن ۶۶۸۴۶۱
آغاز مینماید

دلهره و اضطراب در طول ماجرائی نفس‌گیر که صحنه وقوع آن سراسر گیتی است
برنامه آینده فقط
سینماهمای
دو هنرمند ایرانی در کنارهم خالق ماجراهای این‌اثر بزرگ هستند
مردان ماجراجو

برنامه آینده بهترین گروه سینمائی پایتخت
پرویز صیاد
زری خوشکام
خواستگار
نویسنده وکارگردان علی حاتمی
باشرکت: آزادی بخشی ـ دیانا ـ لایق مهری ـ فروهر وصادق بهرامی
موزیک: اسفندیار منفردزاده
فیلمبردار: زرین دست

برنامه امشب قویترین گروه سینمائی
اونیورسال ـ پاسیفیک ـ ایران ـ ساینا ـ تیسفون ـ مراد ـ موناکو ـ پرسپولیس ـ داریوش ـ کارون ـ دریا و مهتاب ـ کریستال و آستارا
رنگی سینماسکوپ محصول پارس فیلم
مرغ تخم طلا

مجالس ترحیم

با تاسف و تاثر بسیار وفات بانو پری ملکوتی همسر آقای مهندس مجتبی ملکوتی مشاور مدیر عامل این بانک را بااپراز همدردی عمیق نسبت بهمکار محترم و خاندان ملکوتی باطلاع همکاران و دوستان میرساند .
مجلس ترحیم مردانه وزنانه از ساعت ٦ تا ٨ بعداز ظهر روز یکشنبه چهارم تیر ماه در خانقاه صفی علیشاه منعقد خواهد بود .

بانک رهنی ایران
آ ـ ۲۱۲۲ ۱ ـ ۲

کانون کارکنان بانک رهنی ایران با احساس تاثر عمیق وفات **بانو پری ملکوتی** همسر جناب آقای مهندس مجتبی ملکوتی دوست گرامی و عزیز خود را باطلاع عموم همکاران محترم میرساند. مجلس ترحیم مردانه وزنانه بشرحی است که ازطرف خانواده آنمرحومه اعلام گردیده است .

کانون کارکنان بانک رهنی ایران
آ ـ ۲۱۲۳۲ ۱ ـ ۲

با نهایت تاسف و تاثر ضایعه وفات نابهنگام **بانو پری ملکوتی** همسر آقای مهندس مجتبی ملکوتی و صبیه مرحوم محسن آقا تهرانچی را باطلاع اقوام و دوستان وآشنایان میرساند .
مجلس ترحیم مردانه وزنانه آن شادروان از ساعت شش تا هشت بعداز ظهر روز یکشنبه چهارم تیرماه درخانقاه صفی علیشاه منعقد میباشد .
خانواده‌های: ملکوتی. بهمند. تهرانچی. نیک‌بین. اقبال. امیرانی. ضیاء . جویان. شباهنگ. مهرداد. بیانی. رسولی. حجت. حدیدی. لسانی. طالقانی. دیوسالار. خسنو. فرجام. پارسا. میراحمدیان. ملکزاده. میرفندرسکی. حشمت صنیعی. حیائی. طبائی. صدارت. مشیری. حقایقی. نجفی. مجتهدزاده. بهمنیار. فکور. بدخش. مظاهری. میانجی. غضنفری. غفاری. بردبار. طاعتی. انصاری. صالحی. میلانی. درودی .
آ ـ ۲۱۲۲٦ ۱ ـ ۲

با کمال تاسف درگذشت **آقای مرتضی بدیعی** عموی گرامی آقای احمد بدیعی کارمند صندوق توسعه کشاورزی ایران را باستحضار میرساند. مجلس ترحیم زنانه ومردانه فقید سعید از ساعت ۳ الی ٥ بعدازظهر روز یکشنبه ٤ تیرماه در مسجد الجواد برگزار میگردد .

صندوق توسعه کشاورزی ایران
آ ـ ۷۳۸٥

بانهایت تاثر درگذشت شادروان **مرتضی بدیعی شیرازی** پدر آقایان مهندس علیرضا بدیعی و غلامرضا بدیعی را به استحضار میرساند .
مجلس ترحیم آن فقید سعید از ساعت ۳ الی ٥ بعد از ظهر روز یکشنبه چهارم تیر ماه در مسجد الجوادبرگزار خواهد شد .

کارکنان شهرکارگری کارخانجات صنعتی ایران ناسیونال
آ ـ ۲۱۳۸۸

خانواده بدیعی (شیرازی) و خانواده های وابسته .
با نهایت تاثر و تالم درگذشت مرحوم **مرتضی بدیعی** بزرگ خاندان بدیعی (شیرازی) را باطلاع بستگان و دوستان و آشنایان می رسانند .
مجلس ختم آن مرحوم در شیراز روز شنبه سوم تیرماه در مسجد سپهسالار برپا میگردد و مجلس ختم زنانه ومردانه دیگری در تهران در روز یکشنبه چهارم تیر ماه از ساعت ۳ تا ٥ بعداز ظهر در مسجد الجواد (میدان ۲٥ شهریور) برگزار خواهد شد .
آ ـ ۷٤٤۹ ۱ ـ ۲

مصیبت وارده را بعموم بازماندگان آن مرحوم تسلیت میدهیم .

بنا بمشیت واراده پروردگار بدینوسیله فوت **بانو توران هاشمی** همسر سرهنگ سعید هاشمی همدانی را باستحضار خویشان و دوستان میرساند. مجلس ترحیم مردانه و زنانه آنمرحومه از ساعت ۱۰ تا ۱۲ روز جمعه ۲ر٤ر٥۱ درخانقاه صفی علیشاه برگزار میگردد
سرهنگ سعید هاشمی. فاطمه هاشمی. رضا هاشمی . مریم هاشمی . حسین هاشمی .
خانواده‌های: هاشمی. کامرانی. جلیلوند. رسولی. ساجدی. بهرمند. ابطحی. خلیل‌پور. افراسیابی. وحیدی . سهیلی . بهرامی. سیاوشی. عرب‌زاده. قریشی. سرداری . مجیدزاده. زمانی. بوذرجمهری. نراقی. جوادی . امیدوار . سپهری . سرهنگ قائم‌مقامی. سرگرد قاجار. صمصامی. کمانگر. کوثری. احمدیان . پیران .
آ ـ ۷۳۸۳
بعموم افراد خانواده‌های عزادار بویژه بازماندگان آن مرحومه مصیبت وارده را تسلیت میدهیم.

خانواده‌های : فلاح‌زاده تهرانی. فلاحیار. مهیمنی . پرتوی‌پناه. اربابی‌فرد. فلاح. ایرج‌پناه. زارع مقدم . نیک‌نژاد زنجانی. اسکوئی. قدس صفائی.
بانهایت تاسف فوت مرحومه مغفوره **بانو توران فلاح‌زاده تهرانی** را باطلاع میرسانند. مجلس ترحیم مردانه از ساعت پنج تا هفت بعداز ظهر روز شنبه سوم تیرماه درمسجد رحمتیه (اول خیابان شکوفه) و مجلس ترحیم زنانه در همان روز و ساعت در منزل آنمرحومه واقع در خیابان فلاح منعقد خواهد بود .
آ ـ ۷٤۱۱
بعموم بازماندگان آنمرحومه مصیبت‌وارده را تسلیت میدهیم

سندیکای کامیونداران تهران
با نهایت تاسف درگذشت جوان ناکام **ایرج دادگر** برادرزاده آقای نصراله کیوانی را که یکی از اعضای فعال و قدیمی اتحادیه هستند به اطلاع همکاران میرساند . مجلس ختم آن مرحوم روز شنبه سوم تیر ماه از ساعت ٥ الی ۷ بعداز ظهر در مسجد الجواد برگزار میشود .

سندیکای کامیونداران استان تهران
آ ـ ۲۱٦۱۲

اناالله وانااليه راجعون
با کمال تاثر و تالم فوت نابهنگام جوان ناکام **ایرج دادگر شهمیرزادی** را باطلاع خویشان و آشنایان میرسانیم . مجلس ترحیم زنانه و مردانه آن مرحوم روز شنبه ۳ر٤ر٥۱ از ساعت ٥ تا ۷ بعدازظهر در مسجد الجواد واقع در میدان ۲٥ شهریور برگزار میگردد .
علی اصغر دادگر. نصراله کیوانی. درخشنده مدنی.
و خانواده‌های: دادگر. کیوانی. مدنی. نفیسی. امیدبخش. پهلوانی. علائی. احمدی. حاج یوسفعلی شهمیرزادی. کیانی. صادقی. مصلحی. صفائی. حیدری. مومنی. عسگری. یوسفی. پورمند و خانواده‌های وابسته .
آ ـ ۷٤۰۷
بعموم افراد خانواده‌های عزادار تسلیت میدهیم

بانهایت تاسف درگذشت نابهنگام پدر عزیزمان **ابراهیم نعمائی (باقری)** را باطلاع خویشاوندان ، دوستان وآشنایان میرسانیم مجلس ترحیم زنانه و مردانه از ساعت ٥ الی ۷ بعد از ظهر روز جمعه ۲ر٤ر٥۱ در مسجد صاحب‌الزمان واقع در خیابان آیزنهاور برگزار میشود .
حسین ـ پروین ـ مریم ـ فاطمه و معصومه نعمائی
آ ـ ۲۱۳۹٤
بعموم بازماندگان آن مرحوم مصیبت وارده را تسلیت میدهیم .

بمناسبت فوت مرحوم **نصرت‌الله اردلان** بزرگ خاندان اردلان و پدر همکار گرامی آقای ایرج اردلان مجلس یادبودی از ساعت ٤ الی ٦ بعداز ظهر روز شنبه ۳ر٤ر٥۱ در مسجد جامع شهریار برقرار است.

بخشدار شهریار ـ خسروی سامانی
آ ـ ۲۱٤٥۰

شهرداری شهریار با نهایت تاسف فوت آقای **نصرت‌الله اردلان** پدر همکار عزیز آقای ایرج اردلان را باطلاع میرساند. مجلس یادبود از ساعت ٤ الی ٦ بعدازظهر روز شنبه ۳ر٤ر٥۱ در مسجد جامع شهریار منعقد است .

شهردار شهریار ـ پرویز آرین‌نژاد
آ ـ ۲۱٤٥۹

با نهایت تاسف درگذشت آقای **نصرت‌الله اردلان** پدر گرامی دوست عزیزمان را باطلاع میرساند ، باین مناسبت مجلس ختمی از ساعت ٤ الی ٦ بعداز ظهر روز شنبه ۳ر٤ر٥۱ در مسجد جامع شهریار منعقد میباشد .
نمایندگان انجمن شهرستان بخش شهریار

بانهایت تاسف درگذشت شادروان **بانو عذرا تاجبخش** مادر جناب آقای تاجبخش معاون پارلمانی وزارت امور خارجه را باستحضار میرساند .
مجلس ختم زنانه و مردانه آن مرحومه از ساعت ٦ تا ۸ بعد از ظهر روزشنبه ۳ر٤ر۱۳٥۱ در خانقاه صفی علیشاه برقرار خواهد شد .

وزیر امور خارجه ـ عباسعلی خلعتبری

درنهایت تاسف و تاثر درگذشت ناگهانی **بانو عذرا تاجبخش** والده گرامی دوست و همکار ارجمندم آقای مهدی تاجبخش معاون اداری ومالی طرح و مطالعه هماهنگی حمل و نقل درکشور را باطلاع دوستان و همکاران گرامی میرساند .
مجلس تذکر زنانه و مردانه مرحومه مغفوره از ساعت ٦ تا ۸ بعد از ظهر روز شنبه سوم تیر ماه ۱۳٥۱ درخانقاه صفی علیشاه برگزار میباشد .

حمید موسویان . مجری طرح مطالعه هماهنگی حمل و نقل در کشور
آ ـ ۲۱۲٤۲ ۲ ـ ۲

بانهایت تاسف درگذشت شادروان **بانو عذرا تاجبخش (نزهت الملوک)** والده گرامی آقای پرویز تاجبخش راباطلاع عموم میرساند مجلس ختم آن فقیده سعیده روز شنبه سوم تیرماه جاری از ساعت ٦ تا ۸ بعد از ظهر درخانقاه صفیعلیشاه برگزار میگردد .

بانک تعاون کشاورزی ایران
آ ـ ۲۱٥۰۲

بانهایت تاسف و تالم درگذشت مادر عزیزمان **بانو عذرا تاج‌بخش (نزهت‌الملوک)** را به اطلاع خویشان و دوستان و آشنایان میرساند مجلس ترحیم مردانه و زنانه آن مرحومه مغفوره از ساعت ٦ تا ۸ بعد از ظهر روز شنبه ۳ تیر ماه در خانقاه صفی‌علیشاه برگزار خواهد شد .
دکتر غلامرضا تاج‌بخش ـ مهندس مهدی تاج‌بخش ـ مهندس پرویز تاج‌بخش ـ زهرا تاج‌بخش .

مهندسین و کارکنان اداره کل آبادانی ومسکن استان‌مرکز
با نهایت تاسف و تالم درگذشت والده گرامی جناب آقای مهندس مهدی دولو تاج‌بخش را باطلاع دوستان و آشنایان میرسانند. مجلس ختم زنانه ومردانه آن مرحومه روز شنبه ۳ر٤ر٥۱ از ساعت ٦تا۸ بعدازظهر درخانقاه صفی‌علیشاه برگزار میگردد .
آ ـ ۷٤٥٥

خانواده های تاج‌بخش ـ امیرفضلی ـ مظفریان ـ صنیعی ـ انصاری ـ نخجوان ـ امیرعلائی ـ اسفندیاری ـ بازرگان ـ پورآقاباقر ـ حقوقی شمسی ـ غلاپور ـ تهرانی لواسانی و سایر خانواده های وابسته .
بانهایت تاسف درگذشت شادروان **بانو عذرا تاجبخش (نزهت‌الملوک)** را باطلاع میرسانند .
مجلس ترحیم مردانه و زنانه آن مرحومه مغفوره از ساعت ٦ تا ۸ بعد از ظهر روز شنبه ۳ تیر ماه در خانقاه صفی‌علیشاه برگزار خواهد شد .

با نهایت تاسف درگذشت **سرهنگ هوشنگ داروگر** پدر خانم آقای دکتر منصور فردوس رئیس کل سازمان دامپروری کشور را باطلاع میرساند، مجلس ترحیم مردانه وزنانه فقید سعید از ساعت ۳تا٥ بعد از ظهر روز شنبه سوم تیرماه جاری در مسجد جواد واقع در میدان ۲٥شهریور منعقدمیباشد.

وزارت کشاورزی و منابع طبیعی
آ ـ ۷٤٥۹

بانهایت تاسف درگذشت شادروان **سرهنگ هوشنگ‌داروگر** افسر بازنشسته ژاندارمری کل کشور را باطلاع میرساند .
مجلس ترحیم فقید سعید روز شنبه سوم تیرماه جاری‌ازساعت ۳تا٥ بعدازظهر در مسجد الجواد واقع در میدان ۲٥ شهریور منعقد میباشد .

کانون‌افسران ودرجه‌داران بازنشسته نیروهای مسلح شاهنشاهی
آ ـ ۷٤٦۱

با نهایت تاسف درگذشت نابهنگام **سرهنگ هوشنگ‌داروگر** پدر خانم جناب آقای دکتر منصور فردوس رئیس کل سازمان دامپروری کشور را باطلاع میرساند .
مجلس ترحیم مردانه و زنانه آن مرحوم از ساعت ۳ـ٥ بعداز ظهر روز شنبه سوم تیر ماه جاری در مسجد جواد واقع در میدان ۲٥ شهریور منعقد میباشد .

سازمان دامپروری کل کشور
آ ـ ۷٤٦۳

با نهایت تاسف درگذشت شادروان **سرهنگ هوشنگ داروگر** را به اطلاع میرساند .مجلس ترحیم مردانه و زنانه آن مرحوم از ساعت ۳ـ٥ بعداز ظهر روز شنبه سوم تیر ماه جاری در مسجد جواد واقع در میدان ۲٥ شهریور منعقد میباشد .

مرکز تحقیقات دامپروری کشور (حیدرآباد) ـ دکترسلیمی
آ ـ ۷٤٦٥

بانهایت تاسف درگذشت شادروان **سرهنگ هوشنگ داروگر** را به اطلاع میرساند . مجلس ترحیم مردانه و زنانه آن مرحوم از ساعت ۳ـ٥ بعداز ظهر روز شنبه سوم تیر ماه جاری در مسجد جواد واقع در میدان ۲٥ شهریور منعقد میباشد .

موسسه جوجه‌کشی نارمک ـ دکتر روشنگر
آ ـ ۷٤٦۷

با نهایت تاسف درگذشت شادروان **سرهنگ هوشنگ داروگر** را به اطلاع میرساند . مجلس ترحیم مردانه و زنانه آن مرحوم از ساعت ۳ـ٥ بعداز ظهر روز شنبه سوم تیر ماه جاری در مسجد جواد واقع در میدان ۲٥ شهریور منعقد میباشد .

مرکز اصلاح نژاد و بهبود شیر ـ عابد سلیمی
آ ـ ۷٤٦۹

با نهایت تاثر درگذشت ناگهانی شادروان **سرهنگ هوشنگ داروگر** افسر بازنشسته ژاندارمری کشور را باطلاع میرساند .
مجلس ترحیم مردانه و زنانه آن مرحوم روز شنبه سوم تیر ماه ۱۳٥۱ از ساعت ۳ـ٥ بعداز ظهر در مسجد جواد واقع در میدان ۲٥ شهریور منعقد میباشد .
خانواده های : داروگر ، مشاری ، فردوس ، صفای اصفهانی ، کهنموئی ، جلیل‌زاده ایپکچی ، داروئی ،مهدوی ، روحانی ، نجم‌آبادی ، عطیفه ، کمیلی ، طاهری .
آ ـ ۷٤۷۱
ضایعه ناگوار را بعموم افراد خانواده های عزاداربویژه بازماندگان آن مرحوم تسلیت میدهیم .

بانهایت تاسف فوت مرحومه **طلعت صادقی (دباغزاده)** همسر آقای سید مجید صادقی کردستانی و مادر آقای سید مسعود صادقی را باطلاع فامیل و دوستان و آشنایان میرسانیم مجلس ختم آن مرحومه ساعت ٤ الی ٦ بعد از ظهر روز شنبه ۳ر٤ر٥۱ در مسجد توتونچی واقع در خیابان غفاری منعقد است و ختم زنانه همانروز در منزل شخصی واقع در خیابان نواب نرسیده به چهار راه گلکار کوچه کاوسی کوچه صادق هدایت میباشد .
خانواده های : صادقی . قاسمی . عزت‌پناه .دباغزاده. فرزام . بختیاری . طلائی . حسینی . ایازی . کریم‌رئوف . شاه‌غیبی . راه حق . یوسفی . عبیدی .
آ ـ ۷٤۰۱
بعموم بازماندگان آن مرحومه مصیبت وارده را تسلیت میدهیم .

پرسه
با کمال تاثر و تاسف فوت مادرمان **گوهربهمن پولادیان** را باطلاع بستگان و دوستان میرسانیم پرسه آن‌روانشاد در روز جمعه دوم تیر ماه ۱۳٥۱ در تالار ایرج خیابان استالین کوچه زرتشتیان از ساعت٤ تا٦ بعدازظهر برگزار میگردد.
فریدون فرهی. جمشید پولادیان. بانو پولادیان. همایون خسروی. فرنگیس نامداری و خانواده‌های کی‌منش . فرهی. پولادیان. خسروی. نامداری. دکتررستم پولادیان. دکترمنوچهر کی‌منش. کیخسرو نامداری. خسرو پولادیان. بهرام‌پولادیان. مهندس فرهنگ فرهی. دکتر سروش صرفه‌نیا. مهندس‌سروش مهداد. خدارحم نامداری. مهندس کیخسرو زمردی. کیخسرو خضری . دکتر فریدون برومندی .
آ ـ ۷٤۰۹
مصیبت وارده را بعموم بازماندگان آنمرحومه‌تسلیت‌میدهیم

خانواده های : شاهین . هاشمی . غفاری . آهی . مولوی . حسینین . حسیبی . عتیقی . فرشچی . افشارفره حسنلو . فراهانچی . شامبیاتی . کریمی . فصیحی .
باکمال تاسف‌درگذشت ناگهانی شادروان **حاج عزت‌الله شاهین** را باطلاع دوستان و خویشان و آشنایان میرسانند مجلس ترحیم زنانه و مردانه آن مرحوم روز جمعه دوم تیر ماه از ساعت ٥ الی ۷ بعد از ظهر در مسجد حاج حسین واقع در خیابان شاهپور اول بوعلی (ارامنه) منعقد می‌باشد.
آ ـ ۷٤۰۳
مصیبت وارده را بعموم بازماندگان آن مرحوم تسلیت میدهیم .

خانواده های : علمشاهی . افراسیابی . سبزه‌چی . کلافچی . برقعی . کوشا . خجسته . بیگلرپور . کدخدائی . لطفی‌زاده . مقدس . امامی . رکنیان .سلطانی .
بانهایت‌تاسف درگذشت **خانم خدیجه افراسیابی‌همدانی** متعلقه مرحوم علی اکبر علمشاهی ووالده آقایان جواد و تقی علمشاهی را باطلاع بستگان . دوستان و آشنایان میرساند مجلس ترحیم‌مردانه‌وزنانه آن مرحومه روز شنبه سوم تیرماه از ساعت ٤ تا ٦ بعد از ظهر در خانقاه صفی‌علیشاه منعقد خواهد بود .
آ ـ ۷۳۰۷ ۲ ـ ۲

درگذشت شادروان جنت مکان مرحوم **اسحق ساعدی** بزرگ خاندان را باطلاع دوستان و آشنایان و فامیل می‌رسانیم‌مجلس ترحیم آن فقید سعید در روز جمعه ۲ر٤ر٥۱ از ساعت ۱۰ الی ۱۲ صبح در سالن کنیسای حئیم خیابان قوام‌السلطنه کوچه سیمی شماره ۱۲ برقرارمیباشد .
نجات الله مهدی و فرج الله ساعدی و مادر وخانواده های وابسته به ایشان .
آ ـ ۷۳۹۹

یادبود

روز جمعه ۲ر٤ر٥۱ مصادف است با چهلمین شب درگذشت مرحومه **خانمی سدادی** بهمین مناسبت مراسمی از ساعت ٥تا۷ بعدازظهر آن روز در سالن شماره ۲ بهشت‌زهرا برگزار میشود حضور آشنایان و دوستان موجب شادی روح آن مرحومه خواهد بود .
آ ـ ۷٤۳۳
خانواده سدادی

بدینوسیله باطلاع میرساند که مراسم شب‌هفت‌مرحومه **بانو فاطمه فرنودی** بعلت تالمات روحی روز جمعه ۲ تیر ماه‌از ساعت ٥ الی ۷ بعداز ظهر در منزل صبیه آن مرحوم واقع‌در خیابان خواجه نصیر طوسی کوچه مرعشی پلاک۳٦ برگزار خواهد شد .
آ ـ ۷٤۲۳
خانواده فرنودی

بیاد همسرم دکتر محمدرضا دستمالچی

افسوس‌که دیگر دیده‌بدیدارت روشن نخواهد شد . روزسوم تیرماه دو سال است که شمع وجودت بخاموشی گرائیده است وبرای همیشه قلبم‌حزین و چشمهای منتظرم گریـان خواهد بود . امسال بعلت گرفتاری متاسفانه نمی‌توانم بتهران و بمقبره حضرت شاه عبدالعظیم برای زیارت تربت پاکت بیایم . ناچار در اینروز بحضرت شاه چراغ شیراز پناه میبرم وبرای‌شادی‌روحت دعا میکنم .

همسر داغدارت ـ رفعت آریانا
آ ـ ۲۱٤٤٦

اسماعیل توکلی

بی‌تو تنها تر از خورشیدم
بی‌تو تنها ترم از تنهائی
بابای خوب خودم
بابای قشنگ من
تو نگفتی کی برام قصه بگه
تو نگفتی کی منو بغل کنه
تونگفتی بکی من بابا بگم
صبح اون روزی که رفتی مثه روزای دیگه
کی میگفت که دیگه بابانمیاد
اما وقتی شب رسید ، در کوچه وانشد ،دیگه بابانیامد،
هیچکسی قصه نگفت ،حالا یکسال شده ، اما بابای خوبم ، همه‌ی عمرمو من منتظرم .

همسرت فروغ‌مجد شهروز ـ کودکانت شیدا و شیلا
آ ـ ۲۱٥۳۰

تسلیت

آقای رضا کارگر
کارکنان صندوق توسعه کشاورزی ایران مصیبت وارده را صمیمانه بشما تسلیت میگویند .
صندوق توسعه کشاورزی ایران

استاد ارجمند و گرامی جناب آقای فرخ‌پور
غنچه نورسته زندگی استاد، دکتر بیژن فرخ‌پور نوگل نشکفته پژمرد و پرپر شد. ما نیز با دلهای شکسته و پراندوه دراین سوک بزرگ شریک شما ومادر داغدیده‌اش هستیم.
گچساران ـ احسان عظیمی و بانو

بانهایت تاسف درگذشت نابهنگام دوست عزیزمان مهری نوبری و کودکانش به شوهر و بازماندگانش تسلیت میگوئیم.
طاووس جاهد ـ پروانه مرادی ـ فهیمه امجدی ـ سادسه فقیه

جناب آقای عمران شائولی
بانهایت تاثر و تاسف مصیبت بزرگ و جانگداز درگذشت نابهنگام برادر عزیزتان را در خارج از کشور به جنابعالی و فامیل محترم تسلیت گفته ، بقای عمر و سلامت بازماندگان را از خداوند مسئلت دارم .
مئیرعزری

سپهبد کهنموئی معاونت محترم شهربانی کل کشور
بانهایت تاسف مصیبت وارده را از طرف خود و افسران و همردیفان ، کارمندان و درجه‌داران شهربانی آمل تسلیت عرض می‌نمایم .
سرهنگ ۲ اکبر فروزنده
آ ـ ۲۱٤۰٤

درگذشت ناگهانی شادروان محسن دژاکام را بخانواده محترم آنمرحوم و مقام مدیریت هواشناسی کل کشور تسلیت عرض مینمائیم .
از طرف کارمندان ایستگاه رادار و رادیو سرندهواشناسی مشهد ـ عطاءالله تقوی
آ ـ ۲۱٤٤۰

جناب آقای عون جزایری و بانو
با اندوه فراوان مصیبت وارده را تسلیت عرض نموده بقاء عمر و دوام سلامت عموم بازماندگان گرامی را از درگاه حضرت احدیت مسئلت دارم .
سرتیپ پیرمانی و بانو
آ ـ ۲۱٤۳۸

جناب آقای مهندس مجتبی ملکوتی
با اندوه فراوان درگذشت همسر عزیزتان را تسلیت گفته در این غم بزرگ برای شمـا و سایر بازماندگان آرزوی شکیبائی دارم :
شیراز ـ پرویز میرفندرسکی

همکار گرامی آقای جاوید جهانبخش
بانهایت تاسف درگذشت برادر ناکام و عزیزتان را تسلیت عرض نموده و برای شما و سایر بازماندگان صبر و شکیبائی آرزومندیم .
پایدار .اردهالی.نصیری .رحمانی.زاویه. درفشه رحیمی . اسماعیلیان
ا ـ ۷٤۸۳

دوست عزیز آقای شائولی
مصیبت وارده را تسلیت میگویم و سلامتی جنابعالی و خانواده محترم را از خداوند متعال مسئلت دارم .
دکتر ملامد
آ ـ ۲۱٥۳٤

خانم سوسن انگورانی
بانهایت تاسف کلیه همکاران اداری مصیبت وارده را بشما و سایر بازماندگان تسلیت می‌گویند .
فرمانده مخابرات
آ ـ ۲۱٥۲٤

سرگرد امین صادقی
بانهایت تاسف مصیبت وارده را از سوی خـود و سایر همکاران صمیمانه تسلیت میگویم .
سرتیپ محمدتقی فاطمی
آ ـ ۲۱٤٤۸

ضایعه تاسف آوردرگذشت نابهنگام شادروان بهزاد صمدانی دوست عزیزمان را بخانواده آن مرحوم از صمیم قلب تسلیت گفته و خود را در این ماتم بزرگ سهیم میدانیم .
رشیدی ، بیداربخت ، چهرازی ، ناظم‌زاده
آ ـ ۷٤۲۷

باکمال تاسف فوت ناگهانی حاج جلال آخوندی را به خانواده آخوندی و خلیلی و بازماندگان آنها تسلیت میگوئیم .
سید مرتضی آقائی میبدی و سید جلال آقائی میبدی
آ ـ ۲۱٥۱٤

درگذشت جانگداز دوست و همکار عزیزمان مهری نوبری را به بازماندگان محترم او تسلیت عرض نموده خود را در غم آنان شریک میدانیم .
کلیه کارکنان بیمارستان شماره ٥ بیمه های اجتماعی
آ ـ ۲۱٥۱۲

سرتیپ احمدمجلسی
بانهایت تاسف مصیبت وارده را تسلیت عرض مینمائیم .
پزشکان و کارمندان بیمارستان ٥٥۳ قزوین
آ ـ ۷٤۱۷

سپهبد کهنموئی معاونت شهربانی کل کشور
ضمن عرض تسلیت و طلب آمرزش برای شادی روان‌مادر گرامی از سوی خود و دانشگاهیان پلیس به روح پرفتوح علویه مکرمه که چنین فرزندی شریف و برومند بجامعه ارزانی داشته است درود فراوان نثار مینماید .
محمدرضا نعمتی
آ ـ ۷٤۱٥

آقای منوچهر نویدی
دوستان و همکارانت مصیبت وارده رابتو و خانواده محترم تسلیت میگویند .
منوچهر حمیدی ، حسام‌الدین شیرازی ، محمد مهدی صادقیان عراقی .
آ ـ ۷٤۲۱

جناب آقای جواد نظریان
با نهایت تاسف و تالم درگذشت پدر گرامیتان را تسلیت عرض نموده سلامت وبقای جنابعالی و سایر بازماندگان آن مرحوم را از درگاه خداوند متعال خواستاریم .
شرکت تکنیک
آ ـ ۷٤٥۷

همکار عزیز آقای ابوالقاسم ریحانی
مصیبت وارده را تسلیت عرض نموده و خود را درغم شما شریک میدانیم .
کارکنان بانک عمران ـ شعبه فرح‌آباد
آ ـ ۲۱٥۸۲

تیمسار سرتیپ مجلسی فرماندهی محبوب
مصیبت وارده را با کمال تاسف تسلیت میگویم .
سروان مسدد

سرکار سرهنگ هاشمی
معاونت محترم کانون اصلاح و تربیت
با نهایت تاسف و تالم مصیبت وارده را به آن خاندان جلیل و محترم تسلیت عرض نموده بقای عمر آن جناب را از خداوند خواهانم .
دکتر جمشیدی

هیئت مدیره و کارکنان شرکت جزیره درگذشت غم‌انگیز مادر ارجمند آقای محمدتقی علمشاهی را به خانواده محترم آن مرحوم صمیمانه تسلیت عرض مینمایند .

هیئت مدیره و کارکنان شرکت جزیره درگذشت مادر آقای مهندس سجادی را به خانواده محترم سجادی و دیبا صمیمانه تسلیت عرض مینمایند .

آقای خلیل‌اله جهانشاد
همکاران شما فوت ناگهانی پدر گرامیتان را از صمیم قلب تسلیت گفته و خود را در غم شما شریک میدانند .
ناصر آزاد

آقای علیرضا بدیعی دوست و همکار محترم
با نهایت تاثر و تاسف ، درگذشت روانشاد پدر گرامی آن دوست ارجمند را تسلیت گفته ، دوام عمر و سلامت بازماندگان فقید سعید را از درگاه احدیت خواستاریم .
اصغر امتیاز ـ ایرج جاودان ـ سعید خاکزاد ـ سعید خیامی

مجالس سخنرانی وسوگواری

زهرای اطهر از حریم ولایت دفاع میکند
موضوع بحث واعظ عالیمقام ثقةالمحدثین آقای رحمانی همدانی در مجلس عزای دختر پیغمبر (ص) در ده شب از ۱ر٤ر٥۱ در چهلستون مسجد جامع است عاشقان کوی ولایت مخصوصا جوانان با شرکت در مجلس مزبور و صبح روز یکشنبه در کتابخانه مراتب اخلاص‌خودرا ابراز میدارند.
کتابخانه مدرسه چهلستون

فاطمة بضعةمنی
سوم جمادی‌الاول فرا میرسد خاطره شهادت دخت گرامی رسول اکرم اسلام تجدید میشود بهمین مناسبت مجلسی از طرف هیئت بنی‌هاشمی (جاسبیهای مقیم مرکز) از شب جمعه یازدهم جمادی‌الاول برابر اول تیرماه ٥۱ تا ده شب ازساعت ۸ بعدازظهر در مسجد بزرگ قنات‌آباد نزدیک میدان اعدام منعقد خواهد بود وعاظ محترم جناب کبیری و جناب آقای شمس ساوجی مستفیض میفرمایند.
سیدعلی میرباقری
آ ـ ۷۳۳۷

حسب‌المعمول همه ساله مجلس سوگواری حضرت صدیقه کبری فاطمه زهرا سلام‌الله‌علیها از روز جمعه ۱۱ جمادی‌الاولی تاجمعه ۱۸ جا مطابق ۲ر٤ر٥۱ تا ۹ر٤ر٥۱ درمنزل حاج‌آقاحسین آیةالله‌زاده اصفهانی منعقد میباشد .
۲ ـ ۲

ام ابیهـا
بمناسبت ایام شهادت بی‌بی انبیاء دخت بزرگوارپیغمبر خدا حضرت صدیقه کبری زهرا سلام‌الله علیها به منظور نشر معارف دین و معالم اسلام مجلس وعظ محترم دانشمند ارجمند :
جناب آقای سید محمود سدهی
در مسجد حضرت علی علیه السلام واقع در امیرآباد شمالی مقابل پمپ بنزین از شب جمعه یازدهم جمادی الاول مطابق با دوم تیر ماه ٥۱بمدت ۱۰ شب از ساعت ۸ و نیم الی ۹ و نیم بعد از نماز جماعت برقرار است . شرکت کلیه طبقات بالاخص دانشجویان عزیز وجوانان گرامی مورد انتظار و علاقه ماست .
هیئت امناء مسجد حضرت علی‌علیه‌السلام
آ ـ ۲۱۳۹۰ ۱ ـ ۲

سپاسگزاری

تشکر و اعتذار
بدینوسیله از سروران عزیز و گرامی ـ علمای اعلام ـ صاحب منصبان محترم کشوری و لشگری ـ همکاران ـ دوستان و بستگان که در مراسم تشییع و تدفین و مجالس ختم وشب هفت مرحوم **سلطانعلی سلطانی (شیخ‌الاسلامی)** شرکت و یا بوسیله تلگراف وتلفن و جراید ابراز همدردی و موجبات‌تسلی خاطر بازماندگان را فراهم فرموده‌اند صمیمانه سپاسگزاری مینمایدوچنانچه بعلت تالمات روحی توفیق عرض‌تشکرحضوری رخ ندهد پوزش طلبیده‌وازخداوند برای همگی سعادت‌وسلامت آرزو داریم .
خاندان سلطانعلی (شیخ‌الاسلامی)
آ ـ ۲۱۱۷٦

فقدان اسف‌انگیز مادر ارجمند آقای مهندس‌ناصرالدین سجادی را به خانواده های محترم سجادی و دیبا صمیمانه تسلیت عرض نموده و خود را در غم ایشان شریک میدانند.
مهندسین ـ کارکنان وکارگران شرکت سهامی ابداع
آ ـ ۷٤۷۷

درگذشت تاثرآور مادر گرامی آقای محمدتقی‌علمشاهی را به خانواده محترم علمشاهی تسلیت گفته و در این‌مصیبت خود را سهیم میدانیم .
مهندسین ـ کارکنان و کارگران شرکت سهامی ابداع
آ ـ ۷٤۷۹

آقای محمدتقی علمشاهی
درگذشت والده محترم را به شما و سایر اعضاءخانواده صمیمانه تسلیت میگویم .
واحد گله‌داری
آ ـ ۷٤۸۱

آقای مهندس سجادی
درگذشت والده محترم را به شما و سایر اعضاء خانواده تسلیت میگویم .
واحد گله‌داری
آ ـ ۷٤۸۱

جناب آقای دکتر تاجبخش
با نهایت تاسف درگذشت مادر گرامیتان را صمیمانه تسلیت عرض کرده سلامت و موفقیت شما را آرزو میکنم.
دکتر حسن صدرحاج‌سیدجوادی
آ ـ ۷٤٤۳

آگهی انجمن نظارت برانتخابات

بدینوسیله باطلاع افراد صنف دارندگان‌بنگاه معاملات ملکی میرساند که برای انتخاب اعضاء هیات مدیره صنف مزبور در تاریخ ۳۱ر۳ر٥۱ اخذ رای بعمل آمد و در نتیجه از مجموع ٤۰٤ بـرگ اوراق رای ماخوذه آقایان مشروحه زیر :

۱ـ آقای محمد تقی شکوهیده	با ٤۰۱ رای	۹ ـ آقای آلبرت استیفانی	با ۱۷٦ رای
۲ـ آقای حسین بیطرفان	با ۲٥۰ رای	۱۰ـ آقای فرج‌الله نیک‌دل‌مزینان	با ۱٦٤ رای
۳ـ آقای علی اکبر حجازی	با ۲٤۱ رای	۱۱ـ آقای ابوالحسن بلندکیش	با ۱۳٥ رای
٤ـ آقای حسن ظریف شمشیری	با ۲۳۳ رای	۱۲ـ آقای سید جواد ترابی	با ۱۳۱ رای
٥ـ آقای محمد علی صبا	با ۲۲۷ رای	۱۳ـ آقای محمد علی مشرعی	با ۱۲۹ رای
٦ـ آقای ابوطالب مطیعی	با ۲۲۷ رای	۱٤ـ آقای رحمت هدایت	با ۱۲٥ رای
۷ـ آقای طالب حاجی خانی	با ۱۹۲ رای	۱٥ـ آقای رضا کرمانشاهچی	با ۱۱٦ رای
۸ـ آقای سیروس قاضی‌زاده امینی	با ۱۸۷ رای		

دارای رای گردیدند ضمنا باطلاع میرساند چنانچه اعتراض‌یاشکایتی نسبت بجریان انتخابات صنف خود داشته باشند میتوانند از تاریخ‌انتشار این‌آگهی‌بمدت سه روز شکایات و اعتراضات خود را بانجمن نظارت بر انتخابات تسلیم نمایند تا انجمن نظارت در فرصت مقرر قانونی نسبت به آنان رسیدگی لازم بعمل آورد .

رئیس انجمن نظارت برانتخابات اتحادیه‌دارندگان بنگاه معاملات ملکی
آ ـ ۲۱٥٥٤

پدران ومادران عزیز

خیالتان از هر جهت آسوده باشد زیرا :

مجله اطلاعات دختران وپسران

برای فرزندان شما ، مطالب آموزنده و داستانهای شیرین وخبر های علمی جالبی منتشر میکند . برای آنـدسته از دانش آموزان و نوسوادان روستائی که مایل به خواندن مطالب و داستانهای دلپذیربزبان ساده و آسان هستندنیزچند صفحه‌ازمجله اختصاص داده شده است

حتماًمجله اطلاعات دختران وپسران بخرید

سال چهل و هفتم ـ شماره ۱۳۸۲۹

اطلاعات

پنجشنبه ـ اول تیر ماه ۱۳۵۱
دهم جمادی‌الاول ۱۳۹۲ـبیست‌ودوم‌ژوئن۱۹۷۲

ساعات شرعی

استخراج دکتر ریاضی کرمانی

اذان صبح	ساعت ۳ و ۵۴ دقیقه
طلوع آفتاب	ساعت۴ و ۴۷ دقیقه
ظهرشرعی	ساعت ۱۲ و۷ دقیقه
اذان مغرب	ساعت ۷ و ۴۱ دقیقه

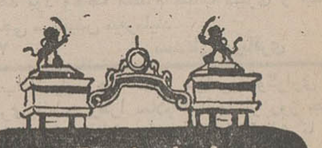

در پارلمان ایران

برای وکالت دادگستری

با ۳۰ سال تجربه قضائی یک‌سال کارآموزی ضروری است ؟

★ موافقین و مخالفین در مورد وکالت‌لیسانسیه های قضائی بازنشسته نیروهای مسلح در دادگستری چه می‌گویند ؟

از : علیرضا شفائی

اتخاذ تصمیم درباره بازنشستگان قضائی نیرو های مسلح شاهنشاهی مورد بحث و گفتگوی نمایندگان مجلس شورایملی بود و به تفصیل راجع به آن مذاکره و تبادل نظرشد

تا بحال پارلمان ایران در باره بازنشستگان اداری و کشوری قوانینی تصویب کرده است که‌کم بیش همه بنفع خدمتگزاران قدیمی بخش های دولتی بوده است ولی بررسی فعالیت لیسانسیه های بازنشسته نیرو های مسلح در دستگاه قضائی ، بچند علت حائز اهمیت زیادتری است زیرا باصدوراجازه به بازنشستگان قضائی نیروهای مسلح ، جمعی از آنها پروانه وکالت دادگستری را بدست می‌آورند واین مسئله بنظر بعضی یکنوع تراکم شغلی‌بوجود می‌آورد .

اما آنچه اخذ تصمیم را درباره این لایحه دشوار تر میکند وجود چند وکیل باسابقه دادگستری در مجلس شورای ملی است و بهمین جهت نظریات مخالف و موافقزیاد در این مورد ابراز شده و حتی به پیچ وخم مسائل صنفی واظهار نظرهای تخصصی کشیده شده است . مسئله‌ای که در این میان مطرح است ، عقیده گروهی از نمایندگان اهل فن‌است که میگویند لیسانسیه‌های کادر قضائی نیرو های مسلح که بازنشسته میشوند برای ورود بصف وکلای دادگستری باید حداقل یک دوره کارآموزی یکساله را بگذرانند و برای اثبات نظر خود میگویند که چند تن از وزراء سابق‌دادگستری هم وقتی قصد ورود به کار وکالت دادگستری را داشته‌اند این دوره کارآموزی را گذرانده‌اند .

دکتر انوشیروانی که در صف موافقین است صریحا ضمن جوابگوئی بیکی از همکاران خودگفت: عده‌ای از وکلای دادگستری از ورود بازنشستگان قضائی نیرو های مسلح بدادگستری واهمه دارند و می‌ترسند باتجربه زیادی که‌آنها دارند وورزیدگی خاص خود کار دیگران را محدودکنند !

باتوجه به قسمتی از مذاکرات مجلس شورایملی که‌در زیر می‌آید خوانندگان ارجمند به کیفیت استدلال و نظریات موافقین و مخالفین آشنا میشوند .

★

لایحه‌ای در مجلس مطرح شد که‌با تصویب آن‌افسران قضائی لیسانسیه حقوق بازنشسته ارتش بارعایت‌ضوابطی بتوانند اجازه وکالت دادگستری دریافت دارند .

دکتر محمد حسین موسوی امین و دکتر سلیمان‌انوشیروانی دوتن ازنمایندگان مجلس که خود سالها وکیل دادگستری هستند مطالبی ابراز داشتند وعقاید خودرا بازگفتند.

نظر دکتر موسوی عضو اقلیت مجلس این بود که وکالت دادگستری کار حساسی است و جادارد وقتی کسانی میخواهند باین لباس ملبس شوند از شرایط و ضابطه های خاصی تبعیت کنند . یکی از این شرایط : کارآموزی وکالت است زیرا در دوران کار آموزی از راهنمائی و تجربه وکیلی که سالها در این راه زحمت کشیده است برخوردارمیشوند واستفاده میکنند . دلیلی که دکتر موسوی می‌آورد این‌است وکیل تازه‌کار وقتی باموکل اولش برخورد میکند بخیالش میرسد آنچه گفته میشود حقیقت دارد و برمبنای آن کاررا قبول میکند ودر جریان کار مواجه با جریانی میشود که باعث دلسردیش میگردد و در نتیجه تراکم کار دادگستری باین پرونده ها ، افزایش می‌یابد .

وی معتقد است افسران بازنشسته‌ای که امروز در کسوت وکالت دادگستری هستند از باانضباط ترین و دقیق ترین وکلا هستند ، این دلیل نمیشود که افسران بازنشسته واجد شرایط بدون کارآموزی پروانه وکالت بگیرند حتما ضروری است قبل از اخذ پروانه وکالت دادگستری یکسال کارآموزی کنند .

★★★

دکتر سلیمان انوشیروانی باوجواب میدهدومیگوید : پس‌آن‌افسر ارشد ۶۰ ساله‌ای که یکسال کارآموزی‌نکرده ولی چندین سال قضاوت کرده است ، تجربه‌اش کمتراز جوان ۲۵ ساله‌ای است که دو سال است پروانه‌وکالت گرفته ؟ .

اینطور نیست آقای دکتر موسوی ! مسلما چنین‌کسی تجربه‌اش بیشتر و بکار وکالت واردتر است . هربیسوادی میتواند به دادگستری عرضحال بدهد و انگشت پای کار خودش بگذارد . چطور یکنفر تحصیلکرده دانشکده حقوق که چندین سال کار قضائی کرده نمیتواند اینکار ها را بکند ؟

آیا صحیح است بگوئیم کسی که ۲۵ یا ۳۰ سال خدمت قضائی کرده است باندازه یکسال کارآموزی درکار وکالت دادگستری تجربه ندارد؟

این حرف از ناحیه کسانی مطرح میشود که تصور میکنند اگر چند همکار تازه به صف آنها بپیوندند، به کارشان لطمه میزند و محیط را برای آنها محدود میکند . اصلا این محدودیت های صنفی درست نیست ، معتقدم باید رقابت آزاد باشد ، کسی خوب کار کرد پیشرفت میکند و کسی هم که بد کار کرد مسلما مورد توجه قرار نمیگیرد .

★★★

هنرمندی معاون پارلمانی وزارت دادگستری هم نظر دکتر انوشیروانی‌راتائیدمیکند و میگوید : یکسال‌کارآموزی درامر وکالت دادگستری زیاد موثر نیست زیرا باتوجه بتجربه دراز مدت این افراد و گذراندن رشته قضائی دانشگاه‌آنقدر آزمودگی دارندکه‌بوکالت دادگستری‌انتخاب شوند فراموش نباید کرد وکلای سرشناس دادگستری موقعی که پروانه وکالت گرفتند درآنزمان شرایط امروزی را نداشتند . از نظر دادگستری قضات دادرسی ارتش که لیسانسیه حقوق هستند و درقسمت های مختلف ارتش کارکشته‌شده‌اندپس‌ازبازنشستگی‌برای‌کاروکالت دادگستری شایستگی دارند .

وی‌آنگاه‌مطلبی‌که‌درباره تجدیدنظر درقانون استقلال‌کانون وکلای دادگستری ابراز شد وآنرا کهنه و مربوط به ۲۰ سال قبل خوانده‌اند اشاره کرد و گفت باید کانون‌وکلا لایحه‌ای تهیه‌کندوآنرا بوزارت دادگستری بدهد تابجریان قانونی گذاشته شود .

تغییرات وسیع در تشکیلات گمرک

سازمان جدید گمرک، مورد تصویب وزیر دارائی و سازمان امور اداری واستخدامی کشور قرارگرفت و در این هفته برای اجراء به گمرک ابلاغ گردید .

پس از ابلاغ سازمان جدید، کمیته‌ای بمنظور بررسی و تطبیق تشکیلات‌وکادر اداری باضوابط جدید ، در گمرک تشکیل شد و احتمالا طی هفته آینده احکام جدید صادر خواهد شد .

براساس سازمان جدید ،گمرک یک قائم‌مقام و۵مدیر کل خواهد داشت و کلیه امور گمرکی شهرستان ها و گمرکخانه های کشور در قالب مناطق هفتگانه گمرکی زیرنظر مدیرکل اجرائی گمرک است .

همچنین عنوان«اداره» ازگمرک حذف و کل گمرک جایگزین آن شد و بهمین منظور دستور داده شدبرای مکاتبات‌اداری ازعنوان «اداره گمرک» خودداری گردد.

معاون وزارت دارائی، رئیس کل گمرک خواهد بود و درکار ادارات روابط عمومی، حفاظت و تجسس‌وکمیسیون حل‌اختلاف نظارت مستقیم دارد .

بموجب تشکیلات جدید ، گمرک دارای یک کادر ستادی در مرکز با ۵ مدیر کل : طرح و بررسی ها ، اداری ، مالی ، اجرائی و تدارکاتی است و با دادن اختیارات‌به روسای‌نواحی هفتگانه گمرک‌از تمرکز کارهای گمرکی درمرکزجلوگیری خواهد شد .

علاوه براین گمرک اداره رفاه و تعاون کارکنان گمرک تشکیل میدهدوکلیه امورسیدگی به شکایات کارکنان و ترتیب بازنشستگی وتامین بیمه ومسکن کارکنان در این اداره متمرکز میشود .

یکی از وظایف اداره رفاه و تعاون کارکنان گمرک ،ایجاد رفاه بیشتر برای کارکنان و خانواده آنان می باشد .

جشن فارغ‌التحصیلی دانشگاه اصفهان‌درحضور والاحضرت شاهدخت فاطمه‌پهلوی

۵۸۱ دانشجو از دانشگاه اصفهان فارغ‌التحصیل شدند

هنگام ورود والاحضرت شاهدخت فاطمه پهلوی ریاست هیئت امناءدانشگاه اصفهان برای بازدید از بیمارستان امین، دکتر مشیرفاطمی خیرمقدم گفت، آقایان هویدانخست وزیر، کیانپور استاندار اصفهان دکتر معتمدی‌رئیس دانشگاه‌اصفهان در عکس دیده میشوند.

★ هویدا در مورد کاخ‌جوانان اصفهان دستوراتی داد و با خواسته های کارگران دخانیات اشنا شد

اصفهان ـ خبرنگار اطلاعات: بعد از ظهر دیروز والاحضرت شاهدخت فاطمه‌پهلوی باتفاق‌آقای هویدا نخست‌وزیر از زایشگاه‌امین اصفهان دیدن کردند در قسمت های مختلف زایشگاه امین آقای دکتر مشیرفاطمی رئیس زایشگاه، توضیحاتی به عرض والاحضرت رسانیدند . پس از بازدید این زایشگاه مرکز درمانی خورشیدنیز مورد بازدید قرار گرفت.

والاحضرت شاهدخت فاطمه‌پهلوی پس از بازدید از مرکز درمانی خورشید‌عازم‌مهمانسرای شاه‌عباس شدند .

در اینموقع آقای هویداباتفاق چندتن از همراهان ازکاخ‌جوانان وکارخانه دخانیات دیدن کرد.

در این‌بازدید آقای نخست‌وزیر دستورداد : برای تهیه وتدارک کاخ جوانان اصفهان، رئیس کاخ جوانان تهرانرا به اصفهان‌دعوت نمایندوهمچنین‌دستور داد:کتابخانه کاخ جوانان‌بوسیله مدرنترین‌قفسه های فلزی تجهیز شود.

نخست وزیر در پایان بازدید خودازکاخ‌جوانان‌اصفهان‌به‌استاندار اصفهان گفت:کاخ جوانان بطبقه خاصی اختصاص ندارد، اولیک هیئت مدیره از بین خود جوانان انتخاب کردوکوشش کنیدعضویت درکاخ برای همه جوانان آزاد باشد و مدیر کل ادارات در کاخ جوانان مداخله‌ای‌نداشته‌باشند در حقیقت کاخ جوانان مستقل باشد.

نخست وزیر آنگاه به سالن کارخانه تهیه تنباکو و کارخانه دخانیات رفته وباکارگران به‌گفتگو پرداخت.

تقاضای نماینده کارگران

آقای‌صدرعاملی نماینده‌کارگران کارخانه طی‌گزارشی خواسته‌های کارگران را باستحضار آقای‌هویدا رسانید.

وی گفت :همانطوری که اطلاع دارید سطح‌زندگی بالا رفته است به قیمت اجناس ومایحتاج عمومی افزوده شده بنابراین مقرر فرمائید شرکت‌دخانیات‌ایران جدول‌مصوبه کارگران دخانیات‌رادرمورد‌کارگران اصفهان اجرا کند تابین کارگران اصفهان و تهران تفاوتی نباشد . یعنی همه کارگران از یک حقوق مساوی استفاده نمایند.

بقیه‌درصفحه ۲۱

در صفحات دیگر میخوانید

۲ میلیون کودک معلول در پشت جبهه
صفحه ۵
● تفسیر ومقالات وگزارش های سیاسی

اطلاعات در مرز چهل و هفتمین سال
صفحه ۶
● سینما ـ رادیو ـ تلویزیون در صفحه ۷
چهل سال قبل در همین‌روز ـ جدول و پاورقی صفحه ۸
● مطالب مربوط بزنان صفحه ۱
● آن‌دخترخوشگل‌کجاست؟ گپ جمعه در صفحه اطلاعات و مردم (۱۰)
● زیر آسمان کبودصفحه۱۱
● نیازمندیهای‌شمادرصفحات ۱۲ ـ ۱۳ ـ ۱۴ ـ ۱۵
● برنامه سینماها صفحه۱۴

سلسله عاشقان از حافظ تا نیما
مقالاتی از : احمد شاملو، نادر نادرپور و م . آزاد صفحه ۱۶
● بررسی اقتصادی هفته‌در صفحه ۱۷
● ماجرای هفته (ایران شریفی) طناب دار بگردن یک زن صفحه ۱۹
● تحقیقی درباره تحقیق ـ اخبار و مطالب دانشگاهی‌در صفحه ۲۰

بلموند

انتخاب کانال دلخواه بافشار یک دکمه

با صفحه عظیم پانوراما

وتیونر تمام اتوماتیک الکترونیک

شرایط و انواع وام های صندوق پس‌انداز مسکن بانک رهنی ایران

نوع وام	مدت تشکیل پس‌انداز به ماه	نسبت وام به متوسط موجودی پس‌انداز	حداکثر مبلغ وام به ریال	نوع بهره وام	نرخ کارمزد
اول	۶	۱ برابر	۶۰۰ر۰۰۰	٪۷	هیچ
دوم	۹	۱½ برابر	۱ر۲۰۰ر۰۰۰	٪۷	٪۱
سوم	۱۲	۲ برابر	۲ر۰۰۰ر۰۰۰	٪۷	٪۱½
چهارم	۱۸	۳ برابر	۲ر۴۰۰ر۰۰۰	٪۷	٪۲
پنجم	پس‌انداز برنامه‌ای	۶ برابر	۳ر۰۰۰ر۰۰۰	٪۷	هیچ

۱ـ حداکثر مدت وام۲۰سال
۲ـ درصد وام به‌ارزش‌گروگان ۷۰٪
م‌الف ۴۶۲۲

آ_۲۰۶۹۶

افتتاح باغ هتل در بند

با

دکوراسیون جدید و مدرن

امشب برای اولین بار باغ مجلل

تابستانی هتل دربندر با شرکت دو ارکستر معروف جهانی ئی‌کاپیتال ایتالیائی وسبز پوشان آمریکائی وبا هنرنمائی آتراکسیون مشهور بین‌المللی لوس‌پاراگوئز افتتاح‌میگردد

تلفن رزرو ۸۷۰۴۸۱

یکبرگ چک بشماره ۲۳۹۹۲۳ از حساب شماره ۹۹۹۹شرکت سهامی پایور خاص نزد بانک ملی ایران شعبه‌سعدی که سفید و نوشته نشده است از دسته چک شرکت بریده شده .

مراتب بدینوسیله برای آگهی عموم درج میشود که چک‌مزبور دست هرکسی ابراز شود از درجه اعتبار ساقط است.

مراتب به‌بانک مربوطه نیز اطلاع داده شده است.

شرکت سهامی پایور خاص

روز شنبه سوم تیرماه مصادف بااولین سالگرددرگذشت همسر فقیدم دکتر احمد متین‌دفتری مراسمی ازساعت ۵تا ۷ بعداز ظهر درمقبره آن فقید سعید در جوار مرقد مطهر حضرت عبدالعظیم (باغچه علی‌جان) برگزار خواهد شد.

منصوره متین‌دفتری

آگهی قبول داوطلب به آموزشگاه بهیاری رازی

آموزشگاه بهیاری رازی وابسته بوزارت بهداری ـ اداره‌کل بهداری تهران‌با شرائط زیر عده‌ای داوطلب‌دختر و پسر می‌پذیرد :

ـ دارا بودن گواهینامه دوره اول دبیرستان

ـسن بین ۱۶ تا ۲۶

ـ ارائه برگ معافیت و یا پایان خدمت وظیفه(برای پسران)

از بین کلیه‌داوطلبان تعدادی از طریق امتحان ورودی و مصاحبه انتخاب خواهند شد . داوطلبان میتوانند برای کسب اطلاعات بیشتر و ثبت نام از اول تیر ماه تا پایان مرداد همه روزه از ساعت ۸ تا ۱۲ ظهر بادر دست داشتن چهار قطعه عکس ۴ × ۶ ، اصل شناسنامه و دو برگ فتو کپی آن و تائیدیه مدرک تحصیلی بدفتر آموزشگاه واقع‌در امین‌آباد شهرری مرکز پزشکی‌رازی مراجعه نمایند امتحان ورودی‌دوم شهریور ساعت‌هشت بامداد درسالن کنفرانس مرکز پزشکی رازی برگزار خواهد گردید .

نتیجه مسابقه ورودی موسسه علوم بانکی

نتیجه مسابقه ورودی موسسه علوم بانکی ایران مخصوص کارکنان سازمانهای اقتصادی و مالی کشور (غیر از بانکها) در محل موسسه اعلام شده است

آگهی انجمن دوستی و فرهنگی ایران و ترکیه

بدین‌وسیله‌باطلاع اعضای‌محترم انجمن‌میرساند دهمین مجمع عمومی عادی انجمن روز سه‌شنبه سی‌ام خرداد ۱۳۵۱ درسالن‌اجتماعات‌انجمن‌تشکیل‌وپس‌ازقرائت گزارش و تصویب آن انتخابات هیئت مدیره جدید بعمل آمد درنتیجه نامبردگان زیر حائز اکثریت گردیدند :

جناب آقای دکتر منوچهر اقبال رئیس هیئت مدیره .

آقای دکترحبیب‌دادفر دبیر کل .

اعضای اصلی ایرانی‌هیئت مدیره آقایان محمددیهیم، ساعدمراعه، خانم سپهرخادم، سپهبد محمدنخجوان (امیرموئق)، دکترمصطفی‌الموتی ، دکتر شفیع‌امین ، دکتر ابوالقاسم تفضلی .

اعضای‌ترک‌آقایان وهاب‌اشیراغلو ، متین کاراجای، کمال‌الدین دمیرا ، الکوکاراتای .

اعضای علی‌البدل آقایان بهرام پیرسا ، دکترمحسن امید ، دکترعلی پناهی ، صدرالدینی ، دکترحسینقلی کاتبی خانم سرور اقدس‌سروش .

بازرسان آقایان‌دکترجوادهیئت، دکتر ابراهیم‌برزگر .

آ_۲۱۵۲۲ رئیس مجمع‌عمومی ـ محمد دیهیم

زیباترین استخر تهران استخر هتل اوین

رسما افتتاح شد

رستوران و بار استخر از صبح تا بعد از نیمه شب آماده پذیرائی میباشد .

رستوران دانسینگ هتل همه شب‌با ارکستر معروف SUR-DEL-MUCHACHOS

بهمراهی خواننده بین‌المللی (MILI) وبرنامه های دیگر از ساعت ۹ شب

خواهشمند است میزراقبلارزروفرمائید تلفن اطلاعات و رزرو میز ۸۹۲۹۰۰

آگهی استخدام مهندس و تکنیسین

وزارت کار و امور اجتماعی از محل طرح‌آموزش حرفه‌ای بزرگسالان بمنظور تامین کادر مورد نیازخود در اداره کل آموزش حرفه‌ای و مراکز تعلیمات‌حرفه‌ای اهواز وتبریز احتیاج به نیروی انسانی بشرح زیردارد.

ردیف	شغل	شرط تحصیلی لازم	تعداد مورد احتیاج	محل خدمت	حقوق
۱ـ	مهندس ماشین‌سازی (ماشینهای افزار)	فوق لیسانس	۲	تهران	۲۱۴۰۰
۲ـ	مهندس ذوب فلزات	فوق لیسانس	۱	تهران	۲۱۴۰۰
۳ـ	مهندس راه و ساختمان	فوق لیسانس	۱	تهران	۲۱۴۰۰
۴ـ	مهندس اتومکانیک (دیزل)	فوق لیسانس	۱	تهران	۲۱۴۰۰
۵ـ	مهندس برق (فشار قوی)	فوق لیسانس	۱	تهران	۲۱۴۰۰
۶ـ	مهندس الکترونیک	فوق لیسانس	۱	تهران	۲۱۴۰۰
۷ـ	مهندس برق یامکانیک	فوق لیسانس	۲	تبریز ـ اهواز	۱۹۰۰۰
۸ـ	تکنیسین برق	فوق دیپلم فنی	۲	تبریز	۷۶۰۰
۹ـ	تکنیسین ماشین	فوق دیپلم فنی	۴	تبریز	۷۶۰۰
۱۰ـ	تکنیسین تراشکاری	دیپلم فنی	۲	اهواز ـ تبریز	۷۶۰۰
۱۱ـ	تکنیسین مدل سازی وریخته‌گری	دیپلم فنی	۲	اهواز ـ تبریز	۷۶۰۰
۱۲ـ	تکنیسین فلزکاری	دیپلم فنی	۲	اهواز ـ تبریز	۷۶۰۰
۱۳ـ	تکنیسین الکترونیک	دیپلم فنی	۲	اهواز ـ تبریز	۷۶۰۰
۱۴ـ	تکنیسین لوله‌کشی آب وگاز	دیپلم فنی	۲	اهواز ـ تبریز	۷۶۰۰
۱۵ـ	تکنیسین نقشه‌کشی صنعتی	دیپلم فنی	۲	اهواز ـ تبریز	۱۹۰۰۰
۱۶ـ	تکنیسین ورقکاری	دیپلم فنی	۲	اهواز ـ تبریز	۱۹۰۰۰
۱۷ـ	تکنیسین جوشکاری برق ـ گاز	دیپلم فنی	۴	اهواز ـ تبریز	۱۹۰۰۰
۱۸ـ	تکنیسین الکترومکانیک	دیپلم فنی	۵	اهواز۳تبریز۲	۷۶۰۰
۱۹ـ	تکنیسین سیم پیچی‌موتور	دیپلم فنی	۲	اهواز۳تبریز۲	۷۶۰۰

ب ـ سایر شرایط مورد نیاز

۱ـ کلیه داوطلبان فوق لیسانس باید علاوه بر تسلط کافی بیکی از زبانهای انگلیسی یا فرانسه ویا آلمانی حداقل سه سال سابقه کار در رشته مربوط را داشته باشند. آشنائی به زبان فرانسه برای‌داوطلبین بند هفت باضافه سه سال سابقه کار کافی است .

۲ـ کلیه داوطلبان فوق‌دیپلم باید علاوه بر آشنائی به زبان فرانسه حداقل چهار سال سابقه کار دررشته مربوط را داشته باشند.

۳ـ داوطلبان دیپلمه باید ۲سال سابقه کار داشته باشند.

ج ـ ترتیب نام نویسی

۱ـ داوطلبان واجد شرایط میتوانند فرم زیر این آگهی را تکمیل کرده و همراه بافتوکپی مدرک تحصیلی و یک قطعه عکس ۴ × ۶ خود حداکثر تاتاریخ ۵۱٫۴٫۷ به آدرس خیابان آیزنهاور ـ کاخ وزارت کار و امور اجتماعی اداره کل آموزش حرفه‌ای ارسال دارند . به مدارکی که بعد از این تاریخ برسد ترتیب اثر داده نخواهد شد.

۲ـ کارتهای ورود بجلسه امتحان در روزپنجشنبه ۵۱٫۴٫۸ در محل آدرس فوق توزیع خواهد شد.

۳ـ تاریخ امتحان از روز شنبه دهم تیرماه ۵۱ بمدت سه روز خواهد بود.

دفتر کارگزینی وزارت کار وامور اجتماعی

نام خانوادگی ..... نام ..... نام پدر .....

شماره شناسنامه ..... محل صدور ..... تاریخ تولد .....

مدرک تحصیلی ..... رشته تحصیلی .....

داوطلب شغل (فقط یک شغل) داوطلب خدمت در شهرستان (فقط یک شهر) ..

نشانی تلفن

م‌الف ۴۶۶۲ امضاء داوطلب

فروشگاه میخچی

عالیترین پارچه های تابستانی انگلیسی وارد شد بازار

تلفن ۴۵۴۲۱

آگهی پذیرش دانشجو برای دوره تربیت مربی کودکان

انجمن ملی حمایت کودکان‌برای‌شرکت‌در کلاس مخصوص تربیت مربی کودکان‌از میان داوطلبان دیپلمه در سنین بین ۲۲ تا ۲۸سال تعدادی دانشجو می پذیرد .

دوره تحصیل در کلاس یکسال‌خواهد بود که از مهرماه ۱۳۵۱ آغاز خواهد گردید و دانشجویان پس از موفقیت درامتحانات مربوطه براساس مقررات استخدامی انجمن‌بکار گمارده خواهند شد .

علاقمندان می توانند برای‌اطلاع کامل ازشرایط‌و نام‌نویسی وشرکت‌در مسابقه ورودی‌و مصاحبه حداکثر تا تاریخ‌پانزدهم تیرماه ۵۱ بواحد امورببهداشتی‌روانی انجمن واقع درخیابان پهلوی بالاتراز میدان ولیعهد کوچه خسروخاورشماره ۲۷ شخصا مراجعه ودر صورت‌اقامت در شهرستان مکاتبه نمایند .

نمایشگاه و فروشگاه جدیدترین دستگاههای استریوفونیک

B&O

بلوار الیزابت
شامان ایران
تلفن ۸۸ ـ ۶۲۳۰۸۷

گروان
شرکت بامسئولیت محدود