

中古曆便覽

二十三

古今曆集覽

木陽曆  
明治六七八  
九十年

32-23





神武天皇即位紀元  
二千五百三十三年  
明治六年太陽曆



定價二匁





太陽ノ一周ハ三百六十五日五時四十八分五十秒ナリ此三百六十  
 五日ヲ以テ太陽曆一年ノ日數トシ之ヲ平年トス四年毎ニ  
 此餘數五時四十八分五十秒積リテ凡ソ一日コレヲ平年三  
 百六十五日ニ加ヘ三百六十六日之ヲ閏年トス而シテ一年  
 ラ十二ヶ月ニ分格シ一月三月五月七月八月十月十二月此  
 七ヶ月ヲ大三十一日トス四月六月九月十一月此四ヶ月ヲ  
 小三十日トス二月八月平年ヲ廿八日トシ閏年ヲ廿九日トス  
 毎年如此其元太陽躡點ニ應シ月ヲ定ル故ニ二十四節氣ノ  
 當日年々大差アルナシ

是マラ其日ノ時ヲ記スニ晝夜ヲ分テ十二時トナストイ  
 ヘ正令ヨリ改メテ晝夜平分ノ法ヲ用ヒ今日子ノ刻ヨリ  
 明日子ノ刻ニ至ル一晝夜ヲ二十四時トシ其一時ヲ六十  
 分トス而シテ子ヨリ午ニ至ルヲ午前ノ十二時トシ午ヨ  
 リ子ニ至ルヲ午後ノ十二時トス

太陽ト赤道ノ距離ヲ赤道緯度ト云其度數并ニ太陽視半  
 徑ハ其日午中ノ數ヲ記ル

御歴代ノ御祭典并ニ四時ノ御祭祀等當日スヘテ其日ノ上  
 額ニ記ル

神武天皇即位紀元二千五百三十三年明治六年 太陽曆東京時刻

一月大三十日

太陰曆

天智天皇  
 四方拜  
 清和天皇  
 崇神天皇  
 元始祭  
 安寧天皇  
 元明天皇

武烈天皇

一	日水	日出午前七時十分 日入午後四時五十分	三	日土	日出午前七時十分 日入午後四時五十分
二	日木	日出午前七時十分 日入午後四時五十分	四	日金	日出午前七時十分 日入午後四時五十分
三	日火	日出午前七時十分 日入午後四時五十分	五	日土	日出午前七時十分 日入午後四時五十分
四	日水	日出午前七時十分 日入午後四時五十分	六	日木	日出午前七時十分 日入午後四時五十分
五	日金	日出午前七時十分 日入午後四時五十分	七	日土	日出午前七時十分 日入午後四時五十分
六	日火	日出午前七時十分 日入午後四時五十分	八	日水	日出午前七時十分 日入午後四時五十分
七	日木	日出午前七時十分 日入午後四時五十分	九	日金	日出午前七時十分 日入午後四時五十分
八	日土	日出午前七時十分 日入午後四時五十分	十	日火	日出午前七時十分 日入午後四時五十分
九	日水	日出午前七時十分 日入午後四時五十分	十一	日木	日出午前七時十分 日入午後四時五十分
十	日金	日出午前七時十分 日入午後四時五十分	十二	日土	日出午前七時十分 日入午後四時五十分

小寒午後二時二十六分

日出午前七時十分  
日入午後四時五十分

十二月せつ

六日月上弦午前六時四十六分

七日火

八日水

九日木

十日金

十一日土

十二日日

八日つちのえむま

九日つちのえむま

十日つちのえむま

十一日つちのえむま

十二日つちのえむま

十三日つちのえむま

十四日つちのえむま



安閑天皇  
東山院天皇

持統天皇

光仁天皇

孝明天皇祭

後花園院天皇

神武天皇即位日

正親町院天皇

孝安天皇  
四條院天皇

崇光院天皇

元祿天皇  
高倉院天皇

十三日	月				
十四日	火	満月午前一時四十二分			十五日さのえとら
十五日	水				十六日ひのえとら
十六日	木	月最高午前十一時			十七日ひのえとら
十七日	金		上用午前九時九分		十八日つちのえとら
十八日	土				十九日つちのえとら
十九日	日				廿日りのえとら
二十日	月	<small>日赤緯南二。度。七分五。秒 一時差三二秒五減視半至一六分七秒</small>			廿一日りのえとら

大寒午前七時五十四分

日出午前七時一分  
日入午後四時五十九分

十二月中

廿一日	火				廿三日さのえとら
廿二日	水	下弦午前五時五十分			廿四日さのえとら
廿三日	木				廿五日さのえとら
廿四日	金				廿六日ひのえとら
廿五日	土				廿七日ひのえとら
廿六日	日				廿八日つちのえとら
廿七日	月				廿九日つちのえとら
廿八日	火				三十日さのえとら

二月平二十八日

廿九日	水	新月午前二時	昇午前十時	癸酉正月小	一日りのえとら
三十日	木	<small>日赤緯南一七度三九分 一時差四二秒七減視半至一六分六秒</small>			二日さのえとら
三十一日	金				三日さのえとら

立春午前二時九分

日出午前六時四十九分  
日入午後五時十一分

正月せつ

一日	土	<small>日赤緯南一七度五分五秒 一時差四二秒七減視半至一六分六秒</small>			四日さのえとら
二日	日				五日さのえとら
三日	月		節分		六日ひのえとら
四日	火	上弦午後七時五分	<small>日赤緯南六度一三分二。秒 一時差四四秒九減視半至一六分五秒</small>		七日ひのえとら
五日	水				八日つちのえとら
六日	木				九日つちのえとら
七日	金				十日りのえとら
八日	土				十一日りのえとら
九日	日				十二日さのえとら
十日	月	<small>日赤緯南四度二。分四九秒 一時差四八秒八減視半至一六分四秒</small>			十三日さのえとら
十一日	火				十四日さのえとら



仁徳天皇  
清寧天皇

後朱雀院天皇

十二日水 満月午後八時五分月最高午後初時

十三日木

十四日金

十五日土

十六日日

十七日月

十八日火 日赤緯南二度三十七分四六秒  
一時差五三秒。或視半至一六分三秒

雨水午後十時二十三分 日出午前六時三十四分  
日入午後五時二十六分

正月中

又正天皇

十九日水 下弦午後八時四分  
日赤緯南二度五五分三秒  
一時差五三秒九分視半至一六分二秒

二十日木

廿一日金

廿二日土

廿三日日

廿四日月

廿五日火

廿六日水 月最昇午後十一時

後醍醐院天皇

仁孝天皇祭

廿七日木 新月午後初時

二月小

三月大 三十一日

祈年祭

一日土 日赤緯南七度三十五分六秒  
一時差五七秒。或視半至一六分二秒

二日日

三日月

四日火

五日水 日赤緯南六度三分六秒  
一時差五七秒九分視半至一六分九秒

啓 蠶 午後八時四十四分 日出午前六時十七分  
日入午後五時四十三分

二月 せつ

六日木 上弦午前十一時四十四分

七日金

八日土

九日月

十日火 日赤緯南四度六分二二秒  
一時差五八秒七分視半至一六分八秒

十一日水 月最高午後五時

十二日木

十三日金

應神天皇

圓融院天皇

教所祭

宣化天皇

孝靈天皇  
花山院天皇

仲哀天皇  
繼體天皇

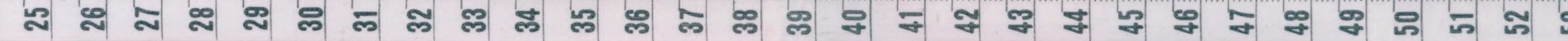



後醍醐院天皇  
大原野祭

後鳥羽院天皇  
後西院天皇  
春季祭

春日祭

十四日 金 満月午後三時三分

十五日 土

十六日 日

十七日 月

十八日 火

十九日 水

二十日 木

日赤緯南。度。九分五十六秒  
時差五九秒三減視半至一六分。五秒

春分午後十時十一分

日出午前六時  
日入午後六時

廿一日 金

下弦午前七時三十八分

廿二日 土

廿三日 日

廿四日 月

廿五日 火

廿六日 水

廿七日 木

廿八日 金

廿九日 土

新月午前八時

新月午後十時十三分

三十日 日

日赤緯北三度四十五分三三秒  
一時差五八秒三加視半至一六分。三秒

四月小三十日

一日 火

日赤緯北四度三二分。〇秒  
一時差五七秒一加視半至一六分。三秒

二日 水

三日 木

四日 金

五日 土

上弦午前三時五十五分  
日赤緯北六度三分五二秒  
一時差五六秒九加視半至一六分。〇秒

清明午前二時二十三分

日出午前五時四十三分  
日入午後六時十七分

六日 日

七日 月

八日 火

九日 水

月最高午前八時

十日 木

日赤緯北七度五十六分一五秒  
一時差五五秒四加視半至一五分。九秒

十一日 金

十二日 土

十六日 きのこのころ

十七日 ひのえころ

十八日 ひのえころ

十九日 つちのえころ

廿日 つちのえころ

廿一日 りのえむま

廿二日 りのえむま

二月中

廿三日 りのえころ

廿四日 りのえころ

廿五日 りのえころ

廿六日 りのえころ

廿七日 ひのえね

廿八日 ひのえね

廿九日 つちのえころ

三月大

一日 つちのえころ

二日 つちのえころ

三日 りのえころ

四日 りのえむま

五日 りのえむま

六日 りのえむま

七日 りのえむま

八日 ひのえね

九日 ひのえね

三月 せつ

十日 つちのえね

十一日 つちのえね

十二日 りのえころ

十三日 りのえころ

十四日 りのえころ

十五日 りのえむま

十六日 りのえむま



桓武天皇

十三日 日 満月午前七時十分

十七日 日 満月午前七時十分

仁明天皇

十四日 日

十八日 日

安徳天皇

十五日 日

十九日 日

徳明天皇

十六日 日

二十日 日

廣瀬祭

十七日 日

廿一日 日

龍田祭

十八日 日

廿二日 日

後伏見院天皇

十九日 日

廿三日 日

大神祭

二十日 日

廿四日 日

後柏原院天皇

廿一日 日

廿五日 日

開化天皇

廿二日 日

廿六日 日

用明天皇

廿三日 日

廿七日 日

五月大三十日

廿四日 日

廿八日 日

五月大三十一日

廿五日 日

廿九日 日

五月大

廿六日 日

三十日 日

四月小

廿七日 日

三十一日 日

四月

廿八日 日

一日 日

三月

廿九日 日

二日 日

三月

三十日 日

三日 日

三月

廿九日 日

四日 日

三月

廿八日 日

五日 日

三月

廿七日 日

六日 日

三月

廿六日 日

七日 日

三月

廿五日 日

八日 日

三月

廿四日 日

九日 日

三月

廿三日 日

十日 日

三月

廿二日 日

十一日 日

三月

廿一日 日

十二日 日

三月

廿日 日

十三日 日

三月

十九日 日

十四日 日

三月

十八日 日

十五日 日

三月

十七日 日

十六日 日

三月

十六日 日

十七日 日

三月

十五日 日

十八日 日

三月

十四日 日

十九日 日

三月

十三日 日

二十日 日

三月

十二日 日

二十一日 日

三月

十一日 日

二十二日 日

三月

十日 日

二十三日 日

三月

九日 日

二十四日 日

三月

八日 日

二十五日 日



月食比自既

午後六時四十八分下ノ方ヨリ虧ハシメ八時三十八分甚シク  
十時二十八分布ノ上ニ終ル西東ニテハ二分余虧ノガハ出ツベシ

後一條院天皇  
東照宮祭

後冷泉院天皇  
稻荷祭

元正天皇

櫻町院天皇

日吉祭

賀茂祭

頭宗天皇

後園融院天皇

吉田祭

聖武天皇

後三條院天皇  
淳和天皇  
三條院天皇  
後清天皇

十三日	火	午後六時四十八分下ノ方ヨリ虧ハシメ八時三十八分甚シク 十時二十八分布ノ上ニ終ル西東ニテハ二分余虧ノガハ出ツベシ	七月廿二日	のえらう
十四日	水		七月廿三日	のえらう
十五日	木		七月廿四日	のえらう
十六日	金		七月廿五日	のえらう
十七日	土		七月廿六日	のえらう
十八日	日		七月廿七日	のえらう
十九日	月	下弦午後八時十九分	七月廿八日	のえらう
二十日	火	月最昇午前九時 <small>日赤緯北九度五十分二秒 時差三秒四角視半至一五分五秒</small>	七月廿九日	のえらう
廿一日	水	<small>日赤緯北二度四分五秒 時差三秒五角視半至一五分五秒</small>	七月三十日	のえらう
小満 午前十時七分 日出午前四時五十九分 日入午後七時一分				
廿二日	木		八月一日	のえらう
廿三日	金		八月二日	のえらう
廿四日	土		八月三日	のえらう
廿五日	日		八月四日	のえらう
廿六日	月	新月午後六時三十九分	八月五日	のえらう
四月 中				
廿七日	火		八月六日	のえらう
廿八日	水		八月七日	のえらう
廿九日	木		八月八日	のえらう
三十日	金	<small>日赤緯北一度四分二秒 時差三秒四角視半至一五分八秒</small>	八月九日	のえらう
三十一日	土		八月十日	のえらう
五月 廿				
六月 小 三十日				
一日	日	<small>日赤緯北二度五分二秒 時差三秒五角視半至一五分八秒</small>	五月十一日	のえらう
二日	月	月最高午後九時	五月十二日	のえらう
三日	火	上弦午後三時三十分	五月十三日	のえらう
四日	水		五月十四日	のえらう
五日	木		五月十五日	のえらう
六日	金	<small>日赤緯北三度九分二秒 時差三秒五角視半至一五分八秒</small>	五月十六日	のえらう
芒種 午前一時三十三分 日出午前四時五十分 日入午後七時十分				
七日	土		五月十七日	のえらう
八日	日		五月十八日	のえらう
九日	月		五月十九日	のえらう

芒種 午前一時三十三分 日出午前四時五十分 日入午後七時十分

入梅





仲恭天皇

村上天皇  
補社祭

貴松祭

天  
後

成務天皇

水川祭  
八坂祭  
札武天  
文皇祭

十日 火  
日赤緯北三度一分九秒  
一時差二秒六加視半至一五分四七秒  
十一日 水  
陽月午前七時十分

月最昇午後十時

十八日 水  
下弦午前初時五十分

夏至 午後六時四十四分  
日出午前四時四十七分  
日入午後七時十五分

廿五日 水  
新月午前六時三十分

六月 小  
一日 日つちのえさる

五月 中

廿六日 水  
廿七日 金  
廿八日 土  
廿九日 日  
三十日 月  
七月 大  
三十一日

一日 火  
日最高午後三時五十三分  
日赤緯北三度二分四秒  
一時差一秒  
二日 水  
上弦午前八時二十九分  
半復生

小暑 午後初時十分  
日出午前四時五十分  
日入午後七時十分

七日 月  
八日 火  
九日 水  
六月 中  
十四日 日つちのえさる  
十五日 日つちのえさる





熱田祭  
一條院天皇  
光明院天皇  
後宇多院天皇

十日	木	満月午後三時五十分	日赤緯北三度二分五秒 時差一八秒九分視半至二分四六秒	十六日	己のえね
十一日	金			十七日	己のえね
十二日	土	最昇午後二時		十八日	己のえね
十三日	日			十九日	己のえね
十四日	月			二十日	己のえね
十五日	火			廿一日	己のえね
十六日	水			廿二日	己のえね
十七日	木	下弦午前六時十七分		廿三日	己のえね
十八日	金			廿四日	己のえね
十九日	土			廿五日	己のえね
二十日	日				
廿一日	月				
廿二日	火				
廿三日	水				
廿四日	木	新月午後七時五十分			
廿五日	金				

大暑 午前五時三十四分  
日出午前四時五十九分  
日入午後七時一分

六月 中

八月 大 三十一日

廿六日	土			三日	己のえね
廿七日	日			四日	己のえね
廿八日	月	月最高午前六時		五日	己のえね
廿九日	火			六日	己のえね
三十日	水			七日	己のえね
三十一日	木			八日	己のえね
一日	金	上弦午後十時四十分	日赤緯北八度三分八秒 時差三七秒七分視半至五分八秒	九日	己のえね
二日	土			十日	己のえね
三日	日			十一日	己のえね
四日	月			十二日	己のえね
五日	火			十三日	己のえね
六日	水			十四日	己のえね
七日	木			十五日	己のえね
八日	金	満月午後十一時十分		十六日	己のえね

立秋 午後九時四十七分  
日出午前五時十一分  
日入午後六時四十九分

七月 廿九日



鳥羽院天皇

廿四日	日	月最高午後二時	廿七日	土	ひのえいね
廿三日	土	新月午前十時四分 <small>日赤緯北二度二分四分 一時差五秒九分視半至五分五秒</small>	廿八日	日	ひのえむま
廿二日	金		廿九日	月	ひのえさる
廿一日	木		三十日	日	ひのえさる
二十日	水	<small>日赤緯北二度二分四分 一時差四秒九分視半至五分五秒</small>	三十一日	日	ひのえさる
十九日	火				
十八日	月				
十七日	日				
十六日	土				
十五日	金	下弦午後			
十四日	木				
十三日	水				
十二日	火				
十一日	日				
十日	月				
九日	土	月最昇午後八時 <small>日赤緯北一度三十分二分 一時差四秒八分視半至五分四分</small>			

處暑午後初時八分  
日出午前五時二十六分  
日入午後六時三十四分

七月大  
七月 中

平城天皇  
白河院天皇  
光嚴院天皇

廿六日	火	四日	りのえいね
廿七日	水	五日	りのえいね
廿八日	木	六日	りのえいね
廿九日	金	七日	りのえいね
三十日	土	八日	りのえいね
三十一日	日	九日	りのえいね

九月小三十日

安房祭

桃園院天皇

嵯峨天皇  
後龜山院天皇  
後深草院天皇  
六條院天皇

一日	月	日赤緯北八度八分五秒 一時差五秒四分視半至五分五秒	十日	ひのえさる
二日	火		十一日	ひのえさる
三日	水		十二日	ひのえさる
四日	木		十三日	ひのえさる
五日	金		十四日	ひのえさる
六日	土		十五日	ひのえさる
七日	日	満月前六時二分月最昇午前五時	十六日	ひのえさる
八日	月	<small>日赤緯北五度四分三分三秒 一時差五秒四分視半至五分五秒</small>	十七日	ひのえさる

白露路午前初時三分  
日出午前五時四分  
日入午後六時十七分

八月廿二



宇多院天皇  
堀川院天皇  
稱光院天皇

弘文天皇  
近衛院天皇  
齋明天皇

二條院天皇

秋季祭

北野祭  
孝昭天皇  
後堀川院天皇  
豐元院天皇  
推略天皇  
仁賢天皇  
安康天皇

井伊谷祭

大鳥祭  
皇山天皇  
崇山天皇  
宇山天皇  
後醍醐天皇  
三島祭

九日火	日出午前六時	十八日とのえね
十日水	<small>日赤緯北四度五八分三秒 時差五六秒九分視半至一五分五六秒</small>	十九日とのえね
十一日木		二十日とのえね
十二日金		廿一日とのえね
十三日土		廿二日とのえね
十四日日	<small>下弦午前時九分</small>	廿三日とのえね
十五日月		廿四日とのえね
十六日火		廿五日とのえね
十七日水		廿六日とのえね
十八日木		廿七日とのえね
十九日金		廿八日とのえね
二十日土	<small>月最高午後五時 日赤緯北度七分五秒 時差五六秒九分視半至一五分五六秒</small>	廿九日とのえね
廿一日日		三十日とのえね
廿二日月	<small>新月午前三時十分</small>	
廿三日火		

秋分年前八時五十四分  
日出午前六時  
日入午後六時

八月中

十月大三十一日

廿五日木	日出午前六時	四日とのえね
廿六日金		五日とのえね
廿七日土		六日とのえね
廿八日日		七日とのえね
廿九日月		八日とのえね
三十日火	<small>上弦午前初時五分 日赤緯南二度四分四秒 時差五八秒四視半至一六分二秒</small>	九日とのえね
一日水	<small>日赤緯南三度一分四秒 時差五八秒三視半至一六分二秒</small>	十日とのえね
二日水		十一日とのえね
三日金		十二日とのえね
四日土		十三日とのえね
五日日	<small>月最昇午後四時</small>	十四日とのえね
六日月	<small>満月午後二時五十分</small>	十五日とのえね
七日火		十六日とのえね
八日水	<small>日赤緯南五度五二分三秒 時差五七秒三視半至一六分三秒</small>	十七日とのえね

寒露午後二時四十六分  
日出午前六時十七分  
日入午後五時四十三分

九月せつ



豊國 祭  
鹿島 祭  
後水尾院天皇  
香取 祭

光孝天皇  
崇徳院天皇  
後陽成院天皇  
白峯 祭  
文徳天皇

孝元天皇  
伏見院天皇

後奈良院天皇

懿徳天皇  
天武天皇  
生玉 祭

順徳院天皇

龜山院天皇  
石上 祭

神宮遙拜  
神宮神嘗祭

九日 木  
一日 赤緯南六度三七分四秒  
一時差五六秒九加視半至一六分四秒

十日 金  
十一日 土  
十二日 日  
十三日 月  
十四日 火  
十五日 水  
十六日 木  
十七日 金  
十八日 土  
十九日 日  
二十日 月  
廿一日 火  
廿二日 水  
廿三日 木

月最高午前一時  
土用午後三時四十分  
九月 大  
土用午後三時四十分  
九月 大

霜降午後五時十八分  
日出午前六時三十四分  
日入午後五時二十六分

廿四日 金

廿五日 土  
廿六日 日  
廿七日 月  
廿八日 火  
廿九日 水  
三十日 木  
三十一日 金

十月小三十日

一日 土  
二日 日  
三日 月  
四日 火

月食皆既  
午後十一時二十五分左ノ上ヨリ鶴ハジメ翌午前  
一時十分ニ甚シク二時五十五分下ノ右ニ終ル

五日 水  
六日 木  
七日 金

十八日 日のえむま  
十九日 日のえむま  
廿日 日のえむま  
廿一日 日のえむま  
廿二日 日のえむま  
廿三日 日のえむま  
廿四日 日のえむま  
廿五日 日のえむま  
廿六日 日のえむま  
廿七日 日のえむま  
廿八日 日のえむま  
廿九日 日のえむま  
三十日 日のえむま  
三十一日 日のえむま

十一日 日のえむま  
十二日 日のえむま  
十三日 日のえむま  
十四日 日のえむま  
十五日 日のえむま  
十六日 日のえむま  
十七日 日のえむま  
十八日 日のえむま



後光明院天皇

天長節祭

國懸祭

後御門院天皇  
陽成院天皇  
醍醐天皇

立冬午後五時三分

日出午前六時四十九分  
日午後五時十一分

十月せつ

十九日ひのえね

廿一日ひのえとら

廿二日ひのえとら

廿三日つちのえとら

廿四日つちのえとら

廿五日りのえむま

廿六日りのえむま

廿七日りのえむま

廿八日りのえむま

廿九日りのえむま

三十日りのえむま

十一月

一日ひのえね

二日ひのえとら

三日つちのえとら

四日つちのえとら

五日りのえむま

六日りのえむま

七日りのえむま

八日りのえむま

九日りのえむま

十日りのえむま

十一月

十二日ひのえとら

十三日つちのえね

十四日つちのえとら

十五日りのえとら

十六日りのえとら

十七日りのえとら

十八日りのえとら

十一月

十一月

十二月大三十日

一日月  
日赤緯南二度四十九分九秒  
一時差三三秒四加視半至天分一七秒

二日月火

三日水

四日木  
満月午後一時三十九分

五日金

六日土

七日日  
日赤緯南三度三十九分五十六秒  
一時差一六秒九加視半至天分一七秒

大雪午前九時十四分

日出午前七時十分  
日午後四時五十分

十一月

侍明天皇  
孝徳天皇  
正御門院天皇

廿二日土  
日赤緯南二度八分四三秒  
一時差三三秒三加視半至天分一七秒

廿四日月

廿五日月火

廿六日水

廿七日木  
上弦午後五時三十二分

廿八日金

廿九日土

三十日日  
月最卑午後初時  
日赤緯南二度三十九分三六秒  
一時差二四秒四加視半至天分一六秒六分



後小松院天皇

淳仁天皇

冷泉院天皇

後醍醐院天皇

後櫻所院天皇

崇峻天皇

景行天皇

明正院天皇

花園院天皇

大祓

八日月

九日火

十日水

十一日木

十二日金

十三日土

十四日日

十五日月

十六日火

十七日水

十八日木

十九日金

二十日土

廿一日日

廿二日月

廿三日火

日赤緯南二度五分四秒  
一時差一三秒一初視半五十六分七秒

下弦午前七時十三分月最高午後三時

新月午前四時八分  
日赤緯南三度二分四秒  
一時差一三秒一初視半五十六分七秒

冬至午前二時五十一分

日出午前七時十三分  
日入午後四時四十七分

十一月中

十二

十九日さのえむま

廿一日さのえむま

廿二日さのえむま

廿三日さのえむま

廿四日さのえむま

廿五日さのえむま

廿六日さのえむま

廿七日さのえむま

廿八日さのえむま

廿九日さのえむま

三十日さのえむま

三十一日さのえむま

一日さのえむま

二日さのえむま

三日さのえむま

四日さのえむま

五日さのえむま

六日さのえむま

七日さのえむま

八日さのえむま

九日さのえむま

十日さのえむま

十一日さのえむま

十二日さのえむま

廿四日水  
廿五日木 月最昇午前六時

廿六日金  
廿七日土 上弦午前二時二十四分

廿八日日

廿九日月

三十日火

三十一日水

日赤緯南三度一分五秒  
一時差九秒八初視半五十六分八秒



各處時差表

東京ヲ以テ中度トナス東幾時トアル處ハ東京ヨリ其時刻早キ故本曆ニ掲ケル立春幾時幾分ニ其時差ヲ加フレハ即其處ニテノ時刻ナリ又西何時何分トアル處ハ東京ヨリ其時刻遅キ故本曆時分ニ其時差ヲ減スレバ即其處ノ時刻トナリ

- 東京。時。分。秒
- 箱館。時。三。分。四。秒。東。加
- 西京。時。一。六。分。一。六。秒。西。減
- 兵庫。時。一。八。分。二。八。秒。西。減
- 長崎。時。三。九。分。五。秒。西。減
- 琉球。時。四。七。分。五。五。秒。西。減



紀元二千五百三十四年  
 明治七年甲戌  
 太陽曆

定價五錢





太陽一周三百六十五時四分五十九秒なり此三百六十五日ヲ以テ太陽曆一年ノ日數トシ之ヲ平年トス四年毎此餘數五時四分五十九秒積リテ凡ソ一日ヨリ平年三百六十五日加三夏十六日之ヲ閏年トス而シテ一年ヲ十二月ニ分テ二月三月五月七月八月十月十二月此七ヶ月ヲ大三十一日トス四月六月九月十月此四ヶ月ヲ小三十日トス二月八年ヲ廿八日トシ閏年ヲ廿九日トス毎年如此其元太陽躡點ニ應シ月ヲ定故二十四節氣ノ當年々大差アルナシ

是ヲ其日時ヲ記ス晝夜ヲ入々十二時トストイテ今ヨリ改メ晝夜平分ノ法ヲ用テ今日ノ刻ヨリ明日ノ刻ニ至ル晝夜ヲ二十四時トシ其時ヲ六十分トス而シテ子ヨリ午ニ至ル午前十二時トシ午ヨリ子ニ至ル午後十二時トス太陽ト赤道ノ距離ヲ赤道緯度トシ其度數並ニ太陽視半徑及ニ時差率等其日午中ノ數ヲ載ス又時差率ノ下加トスル晝鐘ノ差ヲ知如鐘ノ晝ヨリ早キナリ減ハ鐘ノ晝ヨリ遅キナリ

御歴代ノ御祭日及ニ御祝日並ニ神宮以下諸社御祭祀等本日正ニ調成今コレヲ其日ノ上額ニ記ス

神武天皇即位紀元千五百三十四年 明治七年 太陽曆 本曜平年 東京時刻

一月大三十日

四	方	拜	一	日	木	戊	午	日最遲後午時 赤緯南三度五十九分六秒時差率三分四秒加	癸卯月小十三日	
元	明	天皇	二	日	金	己	未	日赤緯南三度五十六分五十九秒時差率四分二秒加	十四日	
飯	尊	天皇	三	日	土	庚	申	日赤緯南三度五十二分五十六秒時差率四分八秒加	十五日	
元	始	祭	四	日	辛	酉	日赤緯南三度四十五分六秒時差率五分五秒加	十六日		
			五	日	壬	戌	日赤緯南三度三十九分。秒時差率五分三秒加	十七日		
			小寒午後八時六分二十八秒		日	癸	亥	日赤緯南三度三十三分六秒時差率五分九秒加	十八日	
					日	水	甲	子	日赤緯南三度四十六分六秒時差率六分五秒加	十九日
					日	木	乙	丑	日赤緯南三度六分五十九秒時差率六分五秒加	二十日
					日	金	丙	寅	日最高午後初時赤緯北三度五十九分八秒時差率七分六秒加	廿一日
					日	土	丁	卯	日赤緯南三度。分。七秒時差率七分四秒加	廿二日
					日	日	戊	辰	日赤緯南三度四分三秒時差率八分八秒加	廿三日
					日	日	己	巳	日赤緯南三度四分三秒時差率八分八秒加	廿四日
					日	日	庚	午	日赤緯南三度三分三六秒時差率八分五秒加	廿五日

崇神天皇  
武烈天皇  
天智天皇  
安寧天皇  
清和天皇

四方拜  
元明天皇  
飯尊天皇  
元始祭



光仁天皇  
東山院天皇  
持統天皇

十四日	水	辛未	日赤緯南二度二分五秒時差率九分四秒加	廿六日
十五日	木	壬申	日赤緯南二度一分三秒時差率九分五秒加	廿七日
十六日	金	癸酉	日赤緯南二度九分三秒時差率九分六秒加	廿八日
十七日	土	甲戌	日赤緯南二度七分七秒時差率九分七秒加 土用午後二時四七分三秒	廿九日
十八日	日	乙亥	新月午後五時十九分 日赤緯南二度五分四分三秒時差率九分八秒加 十二月大一日	三十日
十九日	月	丙子	日赤緯南二度三分八秒時差率九分九秒加	
二十日	火	丁丑	日赤緯南二度一分四秒時差率九分十秒加	
<b>大寒午後二時三十分三十七秒</b> 日出午前七時一分十秒 日入午後四時六分五秒 上月中旬				
廿一日	水	戊寅	月最卑午前六時赤緯南三度五分七秒 日赤緯南九度七分三秒時差率二分三秒加	四日
廿二日	木	己卯	日赤緯南九度四分八秒時差率二分四秒加	五日
廿三日	金	庚辰	日赤緯南九度三分七秒時差率二分五秒加	六日
廿四日	土	辛巳	日赤緯南九度二分四秒時差率二分六秒加	七日
廿五日	日	壬午	上弦午前十一時二分 日赤緯南九度一分三秒時差率二分七秒加	八日
廿六日	月	癸未	日赤緯南八度四十分六秒時差率二分八秒加	九日
廿七日	火	甲申	日赤緯南八度三十分二秒時差率二分九秒加	十日
廿八日	水	乙酉	日赤緯南八度五分四秒時差率二分十秒加 視半徑六分五秒	十一日
廿九日	木	丙戌	日赤緯南七度五分五秒時差率二分十一秒加	十二日

孝明天皇

春日祭  
收日祭

祈年祭班幣

高倉院天皇  
正親町院天皇

仁德天皇  
崇光院天皇  
大原野祭  
允恭天皇

紀元節

反正天皇  
後朱雀院天皇

三十日	金	丁亥	日赤緯南七度四十分七秒時差率三分一秒加	十三日
三十一日	土	戊子	日赤緯南七度七分五秒時差率三分二秒加	十四日
<b>二月平二十八日</b>				
一日	日	己丑	滿月午後八時五十五分 日赤緯南七度五分三秒時差率三分三秒加	十五日
二日	月	庚寅	日赤緯南六度五十分四秒時差率三分四秒加	十六日
三日	火	辛卯	日赤緯南六度三十分七秒時差率三分五秒加	十七日
四日	水	壬辰	日赤緯南六度七分五秒時差率三分六秒加 節分十七日	十八日
<b>立春午前七時五十九分四十六秒</b> 日出午前六時四十分四分秒 日入午後五時十二分二十秒 正月節				
五日	木	癸巳	日赤緯南五度五十分二秒時差率三分七秒加	十九日
六日	金	甲午	最高午前六時赤緯北二度四分三九秒 日赤緯南五度四十分五分五秒時差率三分八秒加	二十日
七日	土	乙未	日赤緯南五度三十分一秒時差率三分九秒加	廿一日
八日	日	丙申	日赤緯南五度二分二秒時差率三分十秒加	廿二日
九日	月	丁酉	日赤緯南四度五十分七秒時差率三分十一秒加	廿三日
十日	火	戊戌	下弦午前四時四十八分 日赤緯南四度四十分四分七秒時差率三分十二秒加 視半徑六分四秒	廿四日
十一日	水	己亥	日赤緯南四度三十分四秒時差率三分十三秒加	廿五日
十二日	木	庚子	日赤緯南三度五十分二秒時差率三分十四秒加	廿六日
十三日	金	辛丑	日赤緯南三度三十分二秒時差率三分十五秒加	廿七日



四條院天皇

十四日	壬寅	日赤緯南三度。六分。九秒時差率一分四分。六秒加	廿八日
十五日	癸卯	日赤緯南二度四十分。一秒時差率一分四分。四秒加 視半徑五分三秒	廿九日
十六日	甲辰	日赤緯南二度五十分。一秒時差率一分四分。四秒加	三十日
十七日	乙巳	新月午前四時三十四分 日赤緯南二度。四分。八秒 時差率一分四分。六秒加	甲戌正月小一日
十八日	丙午	最車午前時赤緯南度五分。七秒 日赤緯南二度四分。五秒 時差率一分四分。三秒加	二日
十九日	丁未	日赤緯南二度二分。五秒時差率一分四分。六秒加	三日

雨水午前四時七分四十一秒

日出午前六時三十三分三秒  
日入午後五時二十六分五秒  
正月申

仁孝天皇

二十日	金戌	日赤緯南二度。二分。四秒時差率一分四分。一秒加 視半徑五分二秒	四日
廿一日	己酉	日赤緯南。度六分四九秒時差率一分四分。四秒加	五日
廿二日	庚戌	日赤緯南。度七分。四秒時差率一分四分。六秒加	六日
廿三日	辛亥	上弦午後時五分 日赤緯南度五分。九秒 時差率一分四分。九秒加	七日
廿四日	壬子	日赤緯南九度三分。五秒時差率一分四分。三秒加 視半徑六分二秒	八日
廿五日	癸丑	日赤緯南九度。一分。五秒時差率一分四分。三秒加	九日
廿六日	甲寅	日赤緯南八度四分。三秒時差率一分四分。三秒加	十日
廿七日	乙卯	日赤緯南八度二分。六秒時差率一分四分。三秒加	十一日
廿八日	丙辰	日赤緯南八度。三分。三秒時差率一分四分。九秒加	十二日

清寧天皇

三月入三十一日

廿九日	甲戌	日赤緯南八度。三分。三秒時差率一分四分。九秒加	十三日
三十日	乙亥	日赤緯南七度。四分。八秒時差率一分四分。七秒加 視半徑六分。一秒	十四日
三十一日	丙子	日赤緯南七度。八分。八秒時差率一分四分。五秒加	十五日
一日	丁巳	滿月午後三時四十分 日赤緯南度五分。五秒 時差率一分四分。三秒加	十六日
二日	戊午	日赤緯南六度三分。四秒時差率一分四分。一秒加	十七日
三日	己未	日赤緯南五度四分。七秒時差率一分四分。三秒加	十八日
四日	庚申	日赤緯南五度五分。四分。七秒時差率一分四分。三秒加	十九日
五日	辛酉	月最高午後五時赤緯南度四分。三分。三秒 日赤緯南度五分。四分。七秒 時差率一分四分。六秒加	二十日
六日	壬戌	日赤緯南五度四分。七秒時差率一分四分。三秒加	廿一日
七日	癸亥	日赤緯南五度三分。三分。三秒時差率一分四分。八秒加	廿二日
八日	甲子	日赤緯南四度五分。一分。一秒時差率一分四分。三秒加	廿三日
九日	乙丑	日赤緯南四度四分。七秒時差率一分四分。三秒加	廿四日
十日	丙寅	日赤緯南四度三分。九秒時差率一分四分。三秒加	廿五日
十一日	丁卯	下弦午後六時五十三分 日赤緯南度四分。八秒 時差率一分四分。七秒加	廿六日
十二日	戊辰	日赤緯南三度五分。一分。一秒時差率一分四分。七秒	廿七日
十三日	己巳	日赤緯南三度。一分。八秒時差率一分四分。四秒加	廿八日
十四日	庚午	日赤緯南二度三分。八秒時差率一分四分。八秒加	廿九日
十五日	辛未	日赤緯南二度四分。九秒時差率一分四分。一秒加	三十日
十六日	壬申	日赤緯南一度五分。三分。八秒時差率一分四分。五秒加 視半徑六分。六秒	三十一日

出雲祭

圓融院天皇

啓蟄午前二時四十分三十三秒

日出午前六時十七分  
日入午後五時四十三分  
二月節

仲哀天皇

繼體天皇

廣田祭

十七日	癸亥	日赤緯南五度三分。三分。三秒時差率一分四分。八秒加	十九日
十八日	甲子	日赤緯南四度五分。一分。一秒時差率一分四分。三秒加	二十日
十九日	乙丑	日赤緯南四度四分。七秒時差率一分四分。三秒加	廿一日
二十日	丙寅	日赤緯南四度三分。九秒時差率一分四分。三秒加	廿二日
廿一日	丁卯	下弦午後六時五十三分 日赤緯南度四分。八秒 時差率一分四分。七秒加	廿三日
廿二日	戊辰	日赤緯南三度五分。一分。一秒時差率一分四分。七秒	廿四日
廿三日	己巳	日赤緯南三度。一分。八秒時差率一分四分。四秒加	廿五日
廿四日	庚午	日赤緯南二度三分。八秒時差率一分四分。八秒加	廿六日
廿五日	辛未	日赤緯南二度四分。九秒時差率一分四分。一秒加	廿七日
廿六日	壬申	日赤緯南一度五分。三分。八秒時差率一分四分。五秒加 視半徑六分。六秒	廿八日





宣化天皇

後光嚴院天皇  
春季祭

孝靈天皇  
花山院天皇

後嵯峨院天皇  
後西院天皇

十七日	火	癸酉	日赤緯南一度二分五分五秒時差率八分三秒加	廿九日
十八日	水	甲戌	日赤緯南一度二分五分五秒時差率八分三秒加 <small>新日月後三十分 月最申午後時赤緯南度五分七秒時差率八分九秒加</small>	廿八日
十九日	木	乙亥	日赤緯南一度二分五分五秒時差率八分三秒加	廿七日
二十日	金	丙子	日赤緯南一度二分五分五秒時差率八分三秒加	廿六日
廿一日	土	丁丑	日赤緯南一度二分五分五秒時差率八分三秒加	廿五日
<b>春分午前三時五十六分五十二秒</b> 日出午前六時 日入午後六時				
廿二日	日	戊寅	日赤緯北一度二分五分五秒時差率七分七秒加	廿四日
廿三日	月	己卯	日赤緯北一度二分五分五秒時差率七分七秒加	廿三日
廿四日	火	庚辰	日赤緯北一度二分五分五秒時差率七分七秒加	廿二日
廿五日	水	辛巳	日赤緯北一度二分五分五秒時差率七分七秒加	廿一日
廿六日	木	壬午	日赤緯北二度二分五分五秒時差率七分七秒加	廿十日
廿七日	金	癸未	日赤緯北二度二分五分五秒時差率七分七秒加	廿九日
廿八日	土	甲申	日赤緯北二度二分五分五秒時差率七分七秒加	廿八日
廿九日	日	乙酉	日赤緯北二度二分五分五秒時差率七分七秒加	廿七日
三十日	月	丙戌	日赤緯北三度二分五分五秒時差率四分四秒加	廿六日
三十一日	火	丁亥	日赤緯北四度二分五分五秒時差率四分二秒加	廿五日
<b>四月小三十日</b>				

應神天皇  
大和野祭  
神武天皇  
神宮祭  
後鳥羽院天皇  
廣瀨祭  
龍田祭

一日	水	戊子	日赤緯北四度二分五分五秒時差率四分二秒加	十五日
二日	木	己丑	日赤緯北四度二分五分五秒時差率四分二秒加	十六日
三日	金	庚寅	日赤緯北五度二分五分五秒時差率三分六秒加	十七日
四日	土	辛卯	日赤緯北五度二分五分五秒時差率三分六秒加	十八日
五日	日	壬辰	日赤緯北五度二分五分五秒時差率三分六秒加	十九日
<b>清明午前八時二十四分四十四秒</b> 日出午前四時四十三分 日入午後六時十七分				
六日	月	癸巳	日赤緯北六度二分五分五秒時差率二分三秒加	二十日
七日	火	甲午	日赤緯北六度二分五分五秒時差率二分三秒加	廿一日
八日	水	乙未	日赤緯北七度二分五分五秒時差率一分五秒加	廿二日
九日	木	丙申	日赤緯北七度二分五分五秒時差率一分五秒加	廿三日
十日	金	丁酉	日赤緯北七度二分五分五秒時差率一分五秒加	廿四日
十一日	土	戊戌	日赤緯北八度二分五分五秒時差率一分八秒加	廿五日
十二日	日	己亥	日赤緯北八度二分五分五秒時差率一分八秒加	廿六日
十三日	月	庚子	日赤緯北八度二分五分五秒時差率一分八秒加	廿七日
十四日	火	辛丑	日赤緯北八度二分五分五秒時差率一分八秒加	廿八日
十五日	水	壬寅	日赤緯北九度二分五分五秒時差率一分六秒加	廿九日
十六日	木	癸卯	日赤緯北九度二分五分五秒時差率一分六秒加	三十日

大神祭  
後村上天皇  
桓武天皇  
日吉祭  
賀茂祭

十七日	火	癸酉	日赤緯北九度二分五分五秒時差率一分六秒加	廿九日
十八日	水	甲戌	日赤緯北九度二分五分五秒時差率一分六秒加	三十日
十九日	木	乙亥	日赤緯北八度二分五分五秒時差率一分八秒加	三十一日
二十日	金	丙子	日赤緯北八度二分五分五秒時差率一分八秒加	四月一日
廿一日	土	丁丑	日赤緯北八度二分五分五秒時差率一分八秒加	四月二日
廿二日	日	戊寅	日赤緯北八度二分五分五秒時差率一分八秒加	四月三日
廿三日	月	己卯	日赤緯北八度二分五分五秒時差率一分八秒加	四月四日
廿四日	火	庚辰	日赤緯北八度二分五分五秒時差率一分八秒加	四月五日
廿五日	水	辛巳	日赤緯北八度二分五分五秒時差率一分八秒加	四月六日
廿六日	木	壬午	日赤緯北八度二分五分五秒時差率一分八秒加	四月七日
廿七日	金	癸未	日赤緯北八度二分五分五秒時差率一分八秒加	四月八日
廿八日	土	甲申	日赤緯北八度二分五分五秒時差率一分八秒加	四月九日
廿九日	日	乙酉	日赤緯北八度二分五分五秒時差率一分八秒加	四月十日
三十日	月	丙戌	日赤緯北八度二分五分五秒時差率一分八秒加	四月十一日
三十一日	火	丁亥	日赤緯北八度二分五分五秒時差率一分八秒加	四月十二日
<b>三月大</b>				



推古天皇  
吉田祭

十七日	金甲辰	日赤緯北一。度四分四秒 時差率一分三秒減	土用午後二時二分四。秒	二日
十八日	土乙巳	日赤緯北一。度四分九秒時差率。分七秒減 視半徑五分五秒		三日
十九日	日丙午	日赤緯北二。度四分三秒時差率。分五秒減		四日
二十日	日丁未	日赤緯北二。度五分二秒時差率。分四秒減		五日
<b>穀雨午後三時五十七分二十二秒</b> 日出午前五時二分六分三秒 日入午後六時三十分三秒				三月中
廿一日	日戊申	日赤緯北二。度五分七秒時差率一分七秒減		六日
廿二日	日己酉	日赤緯北三。度六分七秒時差率一分九秒減 視半徑五分五秒		七日
廿三日	日庚戌	上弦午後九時三十分 日赤緯北三。度六分二秒 時差率一分四秒減		八日
廿四日	日辛亥	日赤緯北三。度四分二。秒時差率一分五秒減		九日
廿五日	日壬子	日赤緯北三。度六分。三秒時差率二分。四秒減		十日
廿六日	日癸丑	日赤緯北三。度五分三。秒時差率二分。四秒減 視半徑五分五秒		十一日
廿七日	日甲寅	日赤緯北三。度四分九。秒時差率二分。四秒減		十二日
廿八日	日乙卯	日赤緯北四。度三分五。秒時差率二分。三秒減		十三日
廿九日	日丙辰	月最高午前時赤緯北。度九分九。秒 日赤緯北四。度三分四。秒 時差率二分三。秒減		十四日
三十日	日丁巳	日赤緯北四。度四分五。秒時差率二分五。秒減 視半徑五分五秒		十五日
<b>五月大三十日</b>				十六日

履中天皇

安徳天皇  
後白河陸天皇

<b>月食八分</b> 午後十時四十分左ノ方ヨリ虧ハシテ翌午前一時二十二分 上ノ方甚シク三時右ノ上ニ終ル			
二日	土己未	滿月午前二時二十八分 日赤緯北一。度七分四。一秒 時差率三分。七秒減	十八夜十七日
三日	日庚申	日赤緯北一。度五分三。一秒時差率三分。四秒減	
四日	日辛酉	日赤緯北一。度五分三。六秒時差率三分。二秒減 視半徑五分五秒	十九日
五日	日壬戌	日赤緯北一。度五分。分二。五秒時差率三分。二秒減	二十日
六日	日癸亥	日赤緯北一。度七分二。八秒時差率三分。三秒減	廿一日
<b>立夏午前二時四十分三十九秒</b> 日出午前五時十分二十秒 日入午後六時四十分四秒		<b>四月節</b>	
七日	日甲子	日赤緯北一。度四分一。五秒時差率三分。三秒減	廿二日
八日	日乙丑	日赤緯北一。度四分。分四。五秒時差率三分。四秒減 視半徑五分五秒	廿三日
九日	日丙寅	下弦午後四時三十一分 日赤緯北一。度七分。分六。五秒 時差率三分。四秒減	廿四日
十日	日丁卯	日赤緯北一。度七分。分五。五秒時差率三分。四秒減	廿五日
十一日	日戊辰	日赤緯北一。度四分。分三。四秒時差率三分。五秒減	廿六日
十二日	日己巳	日赤緯北一。度五分。分五。五秒時差率三分。五秒減	廿七日
十三日	日庚午	日赤緯北一。度八分。分八。秒時差率三分。五秒減 視半徑五分五秒	廿八日
十四日	日辛未	月最單午後三時赤緯北一。度五分。分九。秒 日赤緯北一。度八分。分八。秒 時差率三分。五秒減	廿九日
十五日	日壬申	日赤緯北一。度四分。分八。秒時差率三分。五秒減	三十日
十六日	日癸酉	新月午前七時三十六分 日赤緯北一。度九分。分三。五秒 時差率三分。五秒減	四月小一日

仁明天皇  
中御門天皇



開化天皇  
後條院天皇

用明天皇

後伏見院天皇  
欽明天皇  
元正天皇

後冷泉院天皇  
後柏原院天皇  
櫻町院天皇

冊生川上祭  
東照祭  
顯宗天皇  
神宮月次祭  
幣帛發遣

聖武天皇

三條院天皇

後圓融院天皇  
永川祭  
淳和天皇  
八坂祭  
孔現祭

十七日	日	甲戌	日赤緯北一九度六分。二秒時差率三分五秒減	二日
十八日	月	乙亥	日赤緯北一九度九分三秒時差率三分五秒減 視半徑五分五秒	三日
十九日	火	丙子	日赤緯北一九度四分三秒時差率三分四秒減	四日
二十日	水	丁丑	日赤緯北一九度五分二秒時差率三分四秒減	五日
廿一日	木	戊寅	日赤緯北二度七分五秒時差率三分四秒減	六日
<b>小滿午後三時五十七分四十七秒</b> 日出午前四時五十分五秒 日入午後七時一分十秒 四月中				
廿二日	金	己卯	日赤緯北二度一分。一秒時差率三分三秒減	七日
廿三日	土	庚辰	上弦午後初時三十八分 時差率三分三秒減	八日
廿四日	日	辛巳	日赤緯北二度四分一秒時差率三分三秒減 視半徑五分四秒	九日
廿五日	月	壬午	日赤緯北二度四分五秒時差率三分三秒減	十日
廿六日	火	癸未	月最高午後四時赤緯南度三五分二七秒 時差率三分二秒減	十一日
廿七日	水	甲申	日赤緯北二度一分六秒時差率三分二秒減	十二日
廿八日	木	乙酉	日赤緯北二度二分四秒時差率三分二秒減	十三日
廿九日	金	丙戌	日赤緯北二度四分五秒時差率二分五秒減	十四日
三十日	土	丁亥	日赤緯北二度四分三秒時差率二分五秒減 視半徑五分四秒	十五日
三十一日	日	戊子	滿月午後四時五分 時差率二分四秒減	十六日

六月小三日

一日	月	己丑	日赤緯北三度一分二秒時差率二分三秒減	十七日
二日	火	庚寅	日赤緯北三度九分七秒時差率二分四秒減	十八日
三日	水	辛卯	日赤緯北三度七分九秒時差率二分五秒減	十九日
四日	木	壬辰	日赤緯北三度四分二秒時差率二分五秒減	二十日
五日	金	癸巳	日赤緯北三度三分三秒時差率二分五秒減	廿一日
六日	土	甲午	日赤緯北三度七分五秒時差率二分五秒減	廿二日
<b>芒種午前七時三十三分四十一秒</b> 日出午前四時五十分三秒 日入午後七時九分三十秒 五月節				
七日	日	乙未	下弦午後十時三十七分 時差率一分三秒減	廿三日
八日	月	丙申	日赤緯北二度四分四七秒時差率一分三秒減	廿四日
九日	火	丁酉	日赤緯北二度五分七秒時差率一分二秒減	廿五日
十日	水	戊戌	日赤緯北三度一分三秒時差率一分二秒減	廿六日
十一日	木	己亥	月最卑午前十一時赤緯北四度二分九秒 時差率一分四秒減	廿七日
十二日	金	庚子	日赤緯北三度八分四二秒時差率一分三秒減	廿八日
十三日	土	辛丑	日赤緯北三度三分二六秒時差率一分三秒減	廿九日
十四日	日	壬寅	新月午後四時十一分 時差率一分二秒減	三十日
十五日	月	癸卯	日赤緯北三度八分三秒時差率一分二秒加	三十一日
十六日	火	甲辰	日赤緯北三度二分七秒時差率一分四秒加	三十二日
十七日	水	乙巳	日赤緯北三度三分二秒時差率一分七秒加	三十三日

入梅 五月大



後一條院天皇  
熱田祭  
綾靖天皇

仲恭天皇

在吉祭

十八日	木	丙午	日赤緯北三度二分五秒時差率一分四秒加視半徑五分六秒	五日
十九日	金	丁未	日赤緯北三度二分六秒時差率一分五秒加	六日
二十日	土	戊申	日赤緯北三度二分六秒時差率一分六秒加	七日
廿一日	日	己酉	日赤緯北三度二分七秒時差率一分七秒加	八日
廿二日	月	庚戌	上弦午前五時二分 日赤緯北三度二分七秒時差率一分七秒加	九日
<b>夏至午前初時二十五分五十六秒</b> 日出午前四時四十七分三秒 日入午後七時十二分四秒 日赤緯北三度二分五秒時差率一分四秒加				
廿三日	火	辛亥	月最高午前九時赤緯南三度五分五秒 時差率一分四秒加	十日
廿四日	水	壬子	日赤緯北三度二分八秒時差率一分五秒加	十一日
廿五日	木	癸丑	日赤緯北三度二分四分五秒時差率二分一秒加	十二日
廿六日	金	甲寅	日赤緯北三度二分四分五秒時差率二分一秒加	十三日
廿七日	土	乙卯	日赤緯北三度二分四分五秒時差率二分一秒加	十四日
廿八日	日	丙辰	日赤緯北三度二分四分四秒時差率二分四秒加	十五日
廿九日	月	丁巳	日赤緯北三度二分四分五秒時差率二分一秒加	十六日
三十日	火	戊午	滿月午前四時七分 日赤緯北三度二分四分五秒時差率二分一秒加	十七日
<b>七月六日</b>				
一日	水	己未	日赤緯北三度二分四分五秒時差率二分四秒加	十八日
二日	木	庚申	日赤緯北三度二分四分八秒時差率二分三秒加	半夏至十九日

村上天皇  
安房祭  
湊川祭

三日	金	辛酉	日赤緯北三度二分九秒時差率三分四七秒加	二十日
四日	土	壬戌	日最高午前七時赤緯北三度二分四分四秒 時差率三分五八秒加	廿一日
五日	日	癸亥	日赤緯北三度二分四分八秒時差率四分九秒加	廿二日
六日	月	甲子	日赤緯北三度二分四分六秒時差率四分九秒加	廿三日
七日	火	乙丑	下弦午前二時三分 日赤緯北三度二分四分三秒 時差率四分九秒加	廿四日
<b>小暑午後六時五十五分十六秒</b> 日出午前四時五十分三秒 日入午後七時九分三十秒				
<b>六月節</b>				
八日	水	丙寅	日赤緯北三度二分四分三秒時差率四分九秒加	廿五日
九日	木	丁卯	日赤緯北三度二分四分三秒時差率四分八秒加	廿六日
十日	金	戊辰	日赤緯北三度七分四分五秒時差率四分七秒加	廿七日
十一日	土	己巳	日赤緯北三度七分四分五秒時差率四分七秒加	廿八日
十二日	日	庚午	日赤緯北三度七分四分五秒時差率四分七秒加	廿九日
十三日	月	辛未	日赤緯北三度七分四分五秒時差率四分七秒加	三十日
十四日	火	壬申	新月午前四時四十七分 日赤緯北三度七分四分五秒時差率四分七秒加	六月小一日
十五日	水	癸酉	日赤緯北三度七分四分五秒時差率四分七秒加	二日
十六日	木	甲戌	日赤緯北三度七分四分五秒時差率四分七秒加	三日
十七日	金	乙亥	日赤緯北三度七分四分五秒時差率四分七秒加	四日
十八日	土	丙子	日赤緯北三度七分四分五秒時差率四分七秒加	五日
十九日	日	丁丑	日赤緯北三度七分四分五秒時差率四分七秒加	六日



文武天皇

後宇多院天皇

垂仁天皇

鳥羽院天皇

成務天皇

一條院天皇  
白河院天皇

光明院天皇

二十日月 戊寅 日赤緯北二度四分三秒  
時差率六分一秒加 上用午前七時五五分五四秒 七日

廿一日 火 己卯 上弦午後十時五十分  
月最高午前三時赤緯南六度四分六秒  
時差率六分四秒加 日赤緯北二度三分三秒 八日

廿二日 水 庚辰 日赤緯北二度二分三秒時差率六分七秒加 九日

廿三日 木 辛巳 日赤緯北二度九分三秒時差率六分一秒加 十日

**大暑午前十一時二十分四秒** 日出午前四時五十分五十分  
日八午後七時一分十秒 **育中**

廿四日 金 壬午 日赤緯北二度五七分五秒時差率六分一秒加 十一日

廿五日 土 癸未 日赤緯北二度四分三秒時差率六分三秒加 十二日

廿六日 日 甲申 日赤緯北二度三分三秒時差率六分三秒加 十三日

廿七日 月 乙酉 日赤緯北二度二分三秒時差率六分三秒加 十四日

廿八日 火 丙戌 日赤緯北二度一分三秒時差率六分三秒加  
視半徑一五分四八秒 十五日

廿九日 水 丁亥 滿月午後二時二分  
日赤緯北二度五分三秒  
時差率六分二秒加 十六日

三十日 木 戊子 日赤緯北二度四分三秒時差率六分九秒加 十七日

三十一日 金 己丑 日赤緯北二度三分三秒時差率六分七秒加 十八日

八月大三十日

一日 土 庚寅 日赤緯北二度七分三秒時差率六分四秒加 十九日

二日 日 辛卯 月最卑午前五時赤緯南二度八分三六秒  
日赤緯北二度五分五秒  
時差率六分一秒加 二十日

三日 月 壬辰 日赤緯北二度五分五秒時差率五分五秒加 廿一日

北野祭

四日 火 癸巳 日赤緯北二度四分三秒時差率五分五秒加 廿二日

五日 水 甲午 下弦午前八時六分  
日赤緯北二度四分三秒  
時差率五分四秒加 廿三日

六日 木 乙未 日赤緯北二度四分三秒時差率五分四秒加  
視半徑五分九秒 廿四日

七日 金 丙申 日赤緯北二度三分三秒時差率五分三秒加 廿五日

八日 土 丁酉 日赤緯北二度四分五九秒時差率五分六秒加 廿六日

**立秋午前三時三十七分五十二秒** 日出午前五時十分三秒  
日八午後六時八分四秒 **七月節**

九日 日 戊戌 日赤緯北二度五分三秒時差率五分八秒加 廿七日

十日 月 己亥 日赤緯北二度四分三秒時差率五分一秒加 廿八日

十一日 火 庚子 日赤緯北二度三分三秒時差率五分一秒加 廿九日

十二日 水 辛丑 新月午後時十九分  
日赤緯北二度五分五分三秒  
時差率四分五秒加  
視半徑五分五秒 **七月大一日**

十三日 木 壬寅 日赤緯北二度四分三秒時差率四分三秒加 二日

十四日 金 癸卯 日赤緯北二度三分三秒時差率四分三秒加 三日

十五日 土 甲辰 日赤緯北二度四分三秒時差率四分三秒加 四日

十六日 日 乙巳 日赤緯北二度五分四分九秒時差率四分九秒加 五日

十七日 月 丙午 最高午後十時赤緯南九度九分一秒  
日赤緯北二度三分三秒  
時差率三分七秒加 六日

十八日 火 丁未 日赤緯北二度三分五九秒時差率三分四秒加  
視半徑五分五秒 七日

十九日 水 戊申 日赤緯北二度五分三三秒時差率三分三秒加 八日

二十日 木 己酉 上弦午後四時十二分  
日赤緯北二度三分五秒  
時差率三分七秒加 九日

香取祭  
鎌倉祭

鹿島祭

堀河院天皇

三島祭

宇佐祭

光嚴院天皇

大鳥祭

後龜山院天皇

平城天皇



弘文天皇  
後深草院天皇  
齊明天皇  
嗟峨天皇  
近衛院天皇  
六條院天皇  
孝昭天皇  
桃園院天皇  
孝謙天皇

廿一日	金	庚戌	日赤緯北三度一分四秒時差率三分三秒加	十日
廿二日	土	辛亥	日赤緯北二度五四分。二秒時差率二分八秒加	十一日
廿三日	日	壬子	日赤緯北二度三分四九秒時差率二分三秒加 視半徑一五分五秒	十二日
<b>處暑者午後五時五十四分二十四秒</b> 日出午前五時二十六分三十分 日入午後六時三十三分三十分 七月中				
廿四日	月	癸丑	日赤緯北二度三分五秒時差率二分八秒加	十三日
廿五日	火	甲寅	日赤緯北一度五五分五秒時差率二分二秒加	十四日
廿六日	水	乙卯	日赤緯北一度三分五秒時差率一分四秒加	十五日
廿七日	木	丙辰	滿月午後十時四十七分 日赤緯北一度二分。秒時差率一分二秒加 時差率一分二秒加	十六日
廿八日	金	丁巳	日赤緯北九度五分。六秒時差率一分二秒加	十七日
廿九日	土	戊午	月最卑午後九時赤緯南。度四分五二秒。 日赤緯北九度三分五秒 時差率一分五秒加	十八日
三十日	日	己未	日赤緯北九度七分二九秒時差率一分六秒加	十九日
三十一日	月	庚申	日赤緯北八度五分五七秒時差率一分七秒加	二十日
<b>九月小三十日</b>				
一日	火	辛酉	日赤緯北八度四分七秒時差率一分。秒減視半徑五分五秒 二百十日廿一日	廿一日
二日	水	壬戌	日赤緯北八度三分二八秒時差率一分。秒減	廿二日
三日	木	癸亥	下弦午後三時十三分 日赤緯北七度四分三秒 時差率一分三秒減	廿三日
四日	金	甲子	日赤緯北七度一分二七秒時差率一分八秒減	廿四日

後堀河院天皇  
宇多院天皇  
稱光院天皇  
雄略天皇  
生國魂祭  
仁賢天皇  
朱雀院天皇  
後水尾院天皇  
二條院天皇  
石上祭  
敏達天皇  
神宮神嘗祭  
後一條院天皇  
豐國祭  
光孝天皇  
崇德院天皇  
白峯祭

五日	土	乙丑	日赤緯北六度五分一五秒時差率一分一八秒減 視半徑一五分五秒	廿五日
六日	日	丙寅	日赤緯北六度三分五七秒時差率一分三秒減	廿六日
七日	月	丁卯	日赤緯北六度二分三二秒時差率一分五秒減	廿七日
八日	火	戊辰	日赤緯北五度四分九分。秒時差率二分一八秒減	廿八日
<b>白露午前五時四十九分七秒</b> 日出午前五時四十三分 日入午後六時十七分 八月節				
九日	水	己巳	日赤緯北五度二分三三秒時差率二分三八秒減 視半徑一五分五秒	廿九日
十日	木	庚午	日赤緯北五度三分四。秒時差率二分五九秒減	三十日
十一日	金	辛未	新月午前三時二十九分 日赤緯北四度四分。秒時差率三分四。秒減	八月小一日
十二日	土	壬申	日赤緯北四度一分。秒時差率三分四。秒減	二日
十三日	日	癸酉	日赤緯北三度五五分。二秒時差率四分。一秒減 視半徑一五分五秒	三日
十四日	月	甲戌	月最高午後三時赤緯南二度八分三三秒 日赤緯北三度三分。秒 時差率四分三秒減	四日
十五日	火	乙亥	日赤緯北三度八分五秒時差率四分三秒減	五日
十六日	水	丙子	日赤緯北二度四分六秒時差率五分。四秒減	六日
十七日	木	丁丑	日赤緯北二度三分三秒時差率五分二秒減 視半徑一五分五秒	七日
十八日	金	戊寅	日赤緯北一度五九分。秒時差率五分四六秒減	社日 八日
十九日	土	己卯	上弦午前八時二十四分 日赤緯北一度三分。三秒 時差率六分。八秒減	九日
二十日	日	庚辰	日赤緯北一度二分四三秒時差率六分二九秒減	彼岸 十日
廿一日	月	辛巳	日赤緯北一度四分三三秒時差率六分五。秒減 視半徑一五分五秒	十一日



井伊谷祭  
秋季祭

廿二日 火 壬午 日赤緯北。度二六分。秒時差率七分一秒減  
廿三日 水 癸未 日赤緯北。度二分三秒時差率七分三秒減  
廿四日 木 甲申 日赤緯南。度二分。分四秒時差率七分五秒減 視半徑六分。秒  
廿五日 金 乙酉 日赤緯南。度四分二秒時差率八分三秒減  
廿六日 土 丙戌 滿月前七時二十五分 日赤緯南度七分三秒減  
廿七日 日 丁亥 月最卑午前三時赤緯北五度。分三秒 時差率八分五秒減  
廿八日 月 戊子 日赤緯南度五四分二秒時差率九分四秒減 視半徑六分。一秒  
廿九日 火 己丑 日赤緯南二度七分四秒時差率九分三秒減  
三十日 水 庚寅 日赤緯南二度四分。九秒時差率九分五秒減  
八月 中

靈元院天皇  
安康天皇  
後陽成院天皇  
國懸祭  
日前祭  
後醍醐天皇

懿德天皇

十月 大 三十一日  
一日 木 辛卯 日赤緯南三度。四分九秒時差率一分三秒減  
二日 金 壬辰 下弦午後十時五十七分 日赤緯南三度七分八秒 視半徑六分。三秒  
三日 土 癸巳 日赤緯南三度五分。四秒時差率一分五秒減  
四日 日 甲午 日赤緯南四度四分八秒時差率二分。一秒減  
五日 月 乙未 日赤緯南四度七分九秒時差率二分八秒減  
六日 火 丙申 日赤緯南五度。分三秒時差率一分四秒減 視半徑五分。三秒  
廿一日  
廿二日  
廿三日  
廿四日  
廿五日  
廿六日

天武天皇

後奈良院天皇

七日 水 丁酉 日赤緯南五度三分四一秒時差率二分。三秒減  
八日 木 戊戌 日赤緯南五度四分一秒時差率二分五秒減  
寒露 午後八時三十分 日赤緯南六度。九分三秒時差率三分三秒減 視半徑六分。四秒  
九月 節  
廿七日  
廿八日

孝元天皇  
文德天皇  
龜山院天皇

順德院天皇

九月 大 一日  
二日 辛丑 月最高午後十時赤緯南二度五分。六秒 日赤緯南度五分三秒 時差率三分七秒減  
三日 壬寅 日赤緯南七度七分五秒時差率三分三秒減  
四日 癸卯 日赤緯南七度四分。分三秒時差率三分三秒減 視半徑六分。五秒  
五日 甲辰 日赤緯南八度。一分五秒時差率三分五秒減  
六日 乙巳 日赤緯南八度五分。四分四秒時差率四分。五秒減  
七日 丙午 日赤緯南八度七分二秒時差率四分七秒減 視半徑六分。六秒  
八日 丁未 日赤緯南九度。九分三秒時差率四分三秒減  
九日 戊申 上弦午後十時四十八分 日赤緯南九度三分二秒時差率四分五秒減  
十日 己酉 日赤緯南九度五分。二分二秒時差率四分五秒減  
十一日 庚戌 日赤緯南。度五分。秒視半徑六分。七秒 土用 午後。時四分六秒  
十二日 辛亥 日赤緯南。度三分三秒時差率五分四秒減  
十三日 壬子 日赤緯南。度五分五秒時差率五分三秒減

伏見院天皇

醍醐天皇

廿二日 木 壬子 日赤緯南。度五分五秒時差率五分三秒減  
廿一日 水 辛亥 日赤緯南。度三分三秒時差率五分四秒減  
二十日 火 庚戌 日赤緯南。度五分。秒視半徑六分。七秒 土用 午後。時四分六秒  
十九日 日 己酉 日赤緯南九度五分。二分二秒時差率四分五秒減  
十八日 月 戊申 上弦午後十時四十八分 日赤緯南九度三分二秒時差率四分五秒減  
十七日 土 丁未 日赤緯南九度。九分三秒時差率四分三秒減  
十六日 金 丙午 日赤緯南八度七分二秒時差率四分七秒減 視半徑六分。六秒  
十五日 木 乙巳 日赤緯南八度五分。四分四秒時差率四分。五秒減  
十四日 水 甲辰 日赤緯南八度。一分五秒時差率三分五秒減  
十三日 火 癸卯 日赤緯南七度四分。分三秒時差率三分三秒減 視半徑六分。五秒  
十二日 月 壬寅 日赤緯南七度七分五秒時差率三分三秒減  
十一日 日 辛丑 月最高午後十時赤緯南二度五分。六秒 日赤緯南度五分三秒 時差率三分七秒減  
十日 土 庚子 新月午後八時二十分 日赤緯南六度三分三秒 時差率三分七秒減  
九日 金 己亥 日赤緯南六度。九分三秒時差率三分三秒減 視半徑六分。四秒  
九月 節  
廿九日



廿三日金癸丑日赤緯南一度九分六秒時差率一分三秒減  
霜降午後十時四分七秒 日出午前六時三十三分三十秒  
日入午後五時二十六分三十秒 九月中

廿四日土甲寅日赤緯南二度四分八秒時差率一分四分四秒減 視半徑六分八秒  
廿五日日乙卯日赤緯南三度四分八分五秒時差率一分四分七秒減 視半徑六分七秒  
月帶食 午後五時九分八分余虧十カラ出六時十分  
右ノ方ニ終ル西京ニテハ淺カレハシ

廿六日月丙辰日赤緯南二度二分五秒時差率一分五分五秒減  
廿七日火丁巳日赤緯南三度四分七秒時差率一分六分〇秒減 視半徑六分九秒

廿八日水戊午日赤緯南三度二分四秒時差率一分五分五秒減  
廿九日木己未日赤緯南三度三分二秒時差率一分六分九秒減

三十日金庚申日赤緯南三度四分二秒時差率一分七分三秒減  
十月小三十日 赤緯南四度一分五秒時差率一分六分六秒減 視半徑六分〇秒

三十一日土辛酉日赤緯南四度一分五秒時差率一分六分六秒減 視半徑六分〇秒

後光明院天皇  
後土御門院天皇

天長節

一日日壬戌 下弦午前十一時十九分 日赤緯南四度三分五秒時差率一分八分八秒減  
二日月癸亥 日赤緯南四度四分三秒時差率一分九分九秒減  
三日火甲子 日赤緯南四度五分三秒時差率一分九分九秒減  
四日水乙丑 日赤緯南五度八分八秒時差率一分九分九秒減

五日木丙寅 日赤緯南五度三分四秒時差率一分七分七秒減 視半徑六分三秒  
六日金丁卯 日赤緯南五度五分九秒時差率一分五分五秒減  
七日土戊辰 日赤緯南六度二分五秒時差率一分六分二秒減  
立冬午後十時四分五十八秒 日出午前六時四十八分四十分  
日入午後五時十二分二十秒 十月節

八日日己巳 月最高午前初時赤緯南一度四分三秒時差率一分六分九秒減 視半徑六分三秒  
九日月庚午 新月午後五時三十分時差率一分四分四秒減 視半徑六分三秒  
十月大 一日

新嘗祭班幣

土御門院天皇  
淳仁天皇

舒明天皇

十日火辛未 日赤緯南七度五分七秒時差率一分五分五秒減  
十一日水壬申 日赤緯南七度三分五秒時差率一分五分五秒減  
十二日木癸酉 日赤緯南七度三分八秒時差率一分五分五秒減  
十三日金甲戌 日赤緯南七度四分四秒時差率一分七分七秒減 視半徑六分三秒  
十四日土乙亥 日赤緯南八度一分三秒時差率一分八分八秒減  
十五日日丙子 日赤緯南八度二分九秒時差率一分八分八秒減  
十六日月丁丑 日赤緯南八度四分三秒時差率一分八分八秒減  
十七日火戊寅 上弦午前十一時三十分時差率一分八分八秒減  
十八日水己卯 日赤緯南九度一分五秒時差率一分四分四秒減 視半徑六分四秒  
十九日木庚辰 日赤緯南九度五分九秒時差率一分四分三秒減  
二十日金辛巳 日赤緯南九度九分一秒時差率一分四分七秒減  
廿一日土壬午 日赤緯南九度五分三秒時差率一分四分三秒減



鎮魂祭

新嘗祭

孝德天皇  
冷泉院天皇

神宮月次祭  
幣帛發遣  
明正院天皇

後桃園院天皇

廿二日 癸未 日赤緯南。度。五分四秒。時差率三分四七秒減  
日出午前七時一分十秒  
日入午後四時五十八分五秒  
十月 十四日

小雪午後七時四十八分五十二秒  
日出午前七時一分十秒  
日入午後四時五十八分五秒  
十月 十五日

廿三日 月甲申 月最申午前三時  
赤緯北八度九分三秒 時差率三分三秒減  
日赤緯南二度八分三秒 視半徑六分五秒  
十六日

廿四日 火乙酉 滿月午前二時五十三分  
日赤緯南二度三分三秒減  
時差率三分四秒減  
十七日

廿五日 水丙戌 日赤緯南二度四分五七秒時差率二分五七秒減  
十八日

廿六日 木丁亥 日赤緯南二度四分三七秒時差率三分三八秒減  
十九日

廿七日 金戊子 日赤緯南二度五分五三秒時差率三分九秒減  
二十日

廿八日 土己丑 日赤緯南二度六分四三秒時差率二分五九秒減  
廿一日

廿九日 庚寅 日赤緯南二度七分三三秒時差率二分六九秒減 視半徑六分六秒  
廿二日

三十日 月辛卯 日赤緯南二度七分六六秒時差率二分七秒減  
廿三日

十一月 大三十日  
一日 火壬辰 下弦午前二時四十八分  
日赤緯南二度八分五五秒  
時差率五分五秒減  
廿四日

二日 水癸巳 日赤緯南二度九分九秒時差率一分三秒減  
廿五日

三日 木甲午 日赤緯南二度四分五八秒時差率一分九秒減  
廿六日

四日 金乙未 日赤緯南二度四分五八秒時差率一分九秒減  
廿七日

五日 土丙申 日赤緯南二度三分二一秒時差率九分四秒減  
廿八日

六日 日丁酉 日赤緯南二度六分五秒時差率八分五秒減 視半徑六分五秒  
廿九日

七日 月戊戌 日赤緯南三度五分五秒時差率八分九秒減  
三十日

大雪午後二時五十六分七秒  
日出午前七時九分三十秒  
日入午後四時五十分三十秒  
十月節

八日 火己亥 日赤緯南三度三分三秒時差率八分三秒減  
十一月 大一日

九日 水庚子 新月午前九時三十分  
日赤緯南三度四分四秒  
時差率七分三六秒減  
二日

十日 木辛丑 日赤緯南二度五十分九秒時差率七分九秒減  
三日

十一日 金壬寅 日赤緯南二度五十分七秒時差率六分四秒減  
四日

十二日 土癸卯 日赤緯南三度四分三七秒時差率六分四秒減  
五日

十三日 日甲辰 日赤緯南三度八分五秒時差率五分四秒減  
六日

十四日 月乙巳 日赤緯南三度三分五秒時差率五分七秒減  
七日

十五日 火丙午 日赤緯南三度六分二秒時差率四分八秒減 視半徑六分六秒  
八日

十六日 水丁未 上弦午後九時四十三分  
日赤緯南三度五分二秒  
時差率四分九秒減  
九日

十七日 木戊申 日赤緯南三度二分五秒時差率三分九秒減  
十日

十八日 金己酉 日赤緯南三度三分五秒時差率三分三秒減  
十一日

十九日 土庚戌 日赤緯南三度五分九秒時差率二分五秒減  
十二日

二十日 日辛亥 日赤緯南三度六分三秒時差率二分二秒減  
十三日

廿一日 月壬子 月最申午前九時赤緯北三度四分三六秒  
日赤緯南三度七分四秒  
時差率一分五秒減  
十四日

崇峻天皇

光格天皇

花園院天皇  
後小松院天皇



景行天皇  
後櫻町院天皇

冬至午前八時四十分四十九秒

日出午前七時三十分四十九秒  
日入午後四時四十七分三十九秒

十月中

廿三日	水	甲寅	滿月午後二時十五分	<small>日赤緯南三度二分。分。九秒。時差率。分。五。秒。減。</small>	十五日
廿四日	木	乙卯	日赤緯南三度六分。九秒。時差率。分。二。秒。減。	十六日	
廿五日	金	丙辰	日赤緯南三度五分。五秒。時差率。分。九。秒。加。	十七日	
廿六日	土	丁巳	日赤緯南三度三分。二秒。時差率。分。三。九。秒。加。	十八日	
廿七日	日	戊午	日赤緯南三度二分。一秒。時差率。分。八。秒。加。	十九日	
廿八日	月	己未	日赤緯南三度八分。三。二秒。時差率。分。三。八。秒。加。	二十日	
廿九日	火	庚申	日赤緯南三度五分。二。五秒。時差率。分。七。秒。加。	廿一日	
三十日	水	辛酉	下弦午後七時五十五分	廿二日	
三十一日	木	壬戌	日赤緯南三度七分。七。秒。時差率。分。五。秒。加。	廿三日	

大  
祓

各處時差表

東京ヲ以テ中度トナス東幾時トアル處ハ東京ヨリ其時刻算キ故本曆ニ  
掲クル立春幾時幾分ニ其時差ヲ加ヘハ即其處ニテノ時刻ナリ又白可  
時何分トアル處ハ東京ヨリ其時刻算キ故本曆時分ニ其時差ヲ減スハ  
即其處ノ時刻トナルナリ

- 東京。時。分。秒。
- 箱館。時。三分四。一秒東加
- 西京。時。一分一。六秒西減
- 兵庫。時。一分二。八秒西減
- 長崎。時。三分五。秒西減
- 琉球躰。時。四分七。五秒西減



紀元二千五百三十五年  
明治八年乙亥  
太陽曆



定價五錢

大阪領曆商社





地球太陽ヲ一周スル三百六十五日五時四十八分五十秒弱ナリ此三百六十五日ヲ以テ太陽曆年自數トシ之ヲ平年トス此餘數五時四十八分五十秒毎四年ニ積リテ日コレヲ平年三百六十五日加テ三百六十六日之閏年トス而シテ其年ヲ十二月分格シ月三月五月七月十月十二月此七月ヲ大月三十日トス四月六月九月十月此四月ヲ小月三十日トス平年ヲ其日トシ閏年ヲ廿九日トス毎年斯ク如シ其モト地球公運ノ眞點ニ應ジ月ノ大小ヲ定ム故ニ二十四節氣ノ當日年々大差ナシ

其日時ヲ記ス晝夜平分ノ法ヲ用テ今早刻ヨリ明ヨリ刻至ル晝夜ヲ二十四時トシ其時ヲ六十分トシ其分ヲ六十秒トス而シテ子ヨリ午ニ至ルヲ午前十二時トシ午ヨリ子ニ至ルヲ午後十二時トス

太陽ノ赤道ニ距離ノ角度ノ赤道緯度ト云其度數并太陽視半徑及ヒ時差率等守其日午中數ヲ載ス又時差率ノ下ニ加テ減トス晝ト鐘差ヲ知ルハ鐘晷ヨリ早トナリ減ノ晷ヨリ早キナリ

御歴代御祭日及ヒ御祝日并ニ神宮以下諸社御祭祀等御本日は三其リノ額記スモノナリ

神武天皇即位紀元二千五百三十五年  
 明治八年乙亥  
 太陽曆  
 金曜平年  
 東京時刻  
 二月大三十日  
 太陰曆

四	方拜	元明天皇	飯豐天皇	元始祭	鷓鴣祭	崇神天皇	武烈天皇	天智天皇	安寧天皇	清和天皇
一	日	金	日赤緯南三度三分六秒視半徑六分八秒 時差率三分三秒加	日赤緯南三度三分六秒視半徑六分八秒 時差率三分三秒加	日赤緯南三度三分六秒視半徑六分八秒 時差率三分三秒加	日赤緯南三度三分六秒視半徑六分八秒 時差率三分三秒加	日赤緯南三度三分六秒視半徑六分八秒 時差率三分三秒加	日赤緯南三度三分六秒視半徑六分八秒 時差率三分三秒加	日赤緯南三度三分六秒視半徑六分八秒 時差率三分三秒加	日赤緯南三度三分六秒視半徑六分八秒 時差率三分三秒加
二	日	土	日最高午前二時赤緯南三度四分 時差率四分三秒加	日最高午前二時赤緯南三度四分 時差率四分三秒加	日最高午前二時赤緯南三度四分 時差率四分三秒加	日最高午前二時赤緯南三度四分 時差率四分三秒加	日最高午前二時赤緯南三度四分 時差率四分三秒加	日最高午前二時赤緯南三度四分 時差率四分三秒加	日最高午前二時赤緯南三度四分 時差率四分三秒加	日最高午前二時赤緯南三度四分 時差率四分三秒加
三	日	日	日赤緯南三度五分五秒時差率四分三秒加	日赤緯南三度五分五秒時差率四分三秒加	日赤緯南三度五分五秒時差率四分三秒加	日赤緯南三度五分五秒時差率四分三秒加	日赤緯南三度五分五秒時差率四分三秒加	日赤緯南三度五分五秒時差率四分三秒加	日赤緯南三度五分五秒時差率四分三秒加	日赤緯南三度五分五秒時差率四分三秒加
四	日	月	日赤緯南三度四分五秒時差率四分五秒加	日赤緯南三度四分五秒時差率四分五秒加	日赤緯南三度四分五秒時差率四分五秒加	日赤緯南三度四分五秒時差率四分五秒加	日赤緯南三度四分五秒時差率四分五秒加	日赤緯南三度四分五秒時差率四分五秒加	日赤緯南三度四分五秒時差率四分五秒加	日赤緯南三度四分五秒時差率四分五秒加
五	日	火	日赤緯南三度四分三秒時差率五分五秒加	日赤緯南三度四分三秒時差率五分五秒加	日赤緯南三度四分三秒時差率五分五秒加	日赤緯南三度四分三秒時差率五分五秒加	日赤緯南三度四分三秒時差率五分五秒加	日赤緯南三度四分三秒時差率五分五秒加	日赤緯南三度四分三秒時差率五分五秒加	日赤緯南三度四分三秒時差率五分五秒加
六	日	水	日赤緯南三度三分五秒時差率五分五秒加	日赤緯南三度三分五秒時差率五分五秒加	日赤緯南三度三分五秒時差率五分五秒加	日赤緯南三度三分五秒時差率五分五秒加	日赤緯南三度三分五秒時差率五分五秒加	日赤緯南三度三分五秒時差率五分五秒加	日赤緯南三度三分五秒時差率五分五秒加	日赤緯南三度三分五秒時差率五分五秒加
七	日	木	日赤緯南三度三分三秒時差率六分九秒加	日赤緯南三度三分三秒時差率六分九秒加	日赤緯南三度三分三秒時差率六分九秒加	日赤緯南三度三分三秒時差率六分九秒加	日赤緯南三度三分三秒時差率六分九秒加	日赤緯南三度三分三秒時差率六分九秒加	日赤緯南三度三分三秒時差率六分九秒加	日赤緯南三度三分三秒時差率六分九秒加
八	日	金	日赤緯南三度四分八秒時差率七分七秒加	日赤緯南三度四分八秒時差率七分七秒加	日赤緯南三度四分八秒時差率七分七秒加	日赤緯南三度四分八秒時差率七分七秒加	日赤緯南三度四分八秒時差率七分七秒加	日赤緯南三度四分八秒時差率七分七秒加	日赤緯南三度四分八秒時差率七分七秒加	日赤緯南三度四分八秒時差率七分七秒加
九	日	土	日赤緯南三度五分五秒時差率四分三秒加	日赤緯南三度五分五秒時差率四分三秒加	日赤緯南三度五分五秒時差率四分三秒加	日赤緯南三度五分五秒時差率四分三秒加	日赤緯南三度五分五秒時差率四分三秒加	日赤緯南三度五分五秒時差率四分三秒加	日赤緯南三度五分五秒時差率四分三秒加	日赤緯南三度五分五秒時差率四分三秒加
十	日	日	日赤緯南三度四分五秒時差率四分五秒加	日赤緯南三度四分五秒時差率四分五秒加	日赤緯南三度四分五秒時差率四分五秒加	日赤緯南三度四分五秒時差率四分五秒加	日赤緯南三度四分五秒時差率四分五秒加	日赤緯南三度四分五秒時差率四分五秒加	日赤緯南三度四分五秒時差率四分五秒加	日赤緯南三度四分五秒時差率四分五秒加
十一	日	月	日赤緯南三度四分三秒時差率五分五秒加	日赤緯南三度四分三秒時差率五分五秒加	日赤緯南三度四分三秒時差率五分五秒加	日赤緯南三度四分三秒時差率五分五秒加	日赤緯南三度四分三秒時差率五分五秒加	日赤緯南三度四分三秒時差率五分五秒加	日赤緯南三度四分三秒時差率五分五秒加	日赤緯南三度四分三秒時差率五分五秒加
十二	日	火	日赤緯南三度四分三秒時差率五分五秒加	日赤緯南三度四分三秒時差率五分五秒加	日赤緯南三度四分三秒時差率五分五秒加	日赤緯南三度四分三秒時差率五分五秒加	日赤緯南三度四分三秒時差率五分五秒加	日赤緯南三度四分三秒時差率五分五秒加	日赤緯南三度四分三秒時差率五分五秒加	日赤緯南三度四分三秒時差率五分五秒加
十三	日	水	日赤緯南三度三分五秒時差率五分五秒加	日赤緯南三度三分五秒時差率五分五秒加	日赤緯南三度三分五秒時差率五分五秒加	日赤緯南三度三分五秒時差率五分五秒加	日赤緯南三度三分五秒時差率五分五秒加	日赤緯南三度三分五秒時差率五分五秒加	日赤緯南三度三分五秒時差率五分五秒加	日赤緯南三度三分五秒時差率五分五秒加

小寒午前二時五十分  
 十二月節  
 十二月小  
 十二月節



光仁天皇  
東山院天皇  
持統天皇

安閑天皇  
後花園院天皇  
孝明天皇祭

春日祭  
岡祭

祈年祭班幣

高倉院天皇  
正親町院天皇  
仁德天皇  
崇光院天皇  
大原野祭  
元恭天皇  
紀元節  
交正天皇  
後朱雀院天皇

十四日	木	日赤緯南二度三分四秒時差率九分九秒加	七日	丙子
十五日	金	上弦前六時四分日赤緯南二度三分七秒時差率九分三秒加	八日	丁丑
十六日	土	日赤緯南三度一分三秒時差率九分五秒加	九日	戊寅
十七日	日	月最午後八時日赤緯南三度一分三秒加 赤緯北三度三分時差率一分三秒加	十日	己卯
十八日	月	日赤緯南三度一分三秒時差率一分三秒加	十一日	庚辰
十九日	火	日赤緯南三度一分六秒時差率一分五秒加 如視半徑六分七秒	十二日	辛巳
二十日	水	日赤緯南三度三分五秒時差率一分九秒加	十三日	壬午
<b>大寒午後七時十八分五十三秒</b> 日出午前七時一分 日入午後四時五十九分			<b>十二月中</b>	
廿一日	木	日赤緯南三度四分九秒時差率二分六秒加	十四日	癸未
廿二日	金	滿月午前三時日赤緯南三度四分七秒時差率二分四秒加	十五日	甲申
廿三日	土	日赤緯南三度四分四秒時差率二分五秒加	十六日	乙酉
廿四日	日	日赤緯南三度四分三秒時差率二分四秒加	十七日	丙戌
廿五日	月	日赤緯南三度四分六秒時差率二分八秒加	十八日	丁亥
廿六日	火	日赤緯南三度四分七秒時差率二分九秒加	十九日	戊子
廿七日	水	日赤緯南三度四分七秒時差率二分五秒加	二十日	己丑
廿八日	木	日赤緯南三度四分七秒時差率三分七秒加 如視半徑六分六秒	廿一日	庚寅
廿九日	金	下弦午後九時五十三分日赤緯南三度四分八秒時差率三分八秒加	廿二日	辛卯
三十日	土	月最高午前時赤緯南三度四分五分 日赤緯南三度四分八秒時差率三分八秒加	廿三日	壬辰

二月平二十八日

三十一日	日	日赤緯南三度三分二秒時差率三分三秒加	廿四日	癸巳
一日	月	日赤緯南三度四分三秒時差率三分七秒加	廿五日	甲午
二日	火	日赤緯南三度四分七秒時差率三分五秒加	廿六日	乙未
三日	水	日赤緯南三度四分五秒時差率四分一秒加	廿七日	丙申
四日	木	日赤緯南三度四分三秒時差率四分八秒加 如視半徑六分五秒	廿八日	丁酉
<b>立春午後時四十六分四十秒</b> 日出午前六時四分 日入午後五時十分			<b>正月節</b>	
五日	金	日赤緯南三度四分五秒時差率四分四秒加	廿九日	戊戌
六日	土	新月午後五時十四分 日赤緯南三度四分八秒加 時差率四分八秒加	三十日	己亥
七日	日	日赤緯南三度四分三秒時差率四分三秒加	三十一日	庚子
八日	月	日赤緯南三度四分三秒時差率四分五秒加	一日	辛丑
九日	火	日赤緯南三度四分四秒時差率四分六秒加	二日	壬寅
十日	水	日赤緯南三度四分三秒時差率四分九秒加 如視半徑六分四秒	三日	癸卯
十一日	木	月最單午前十一時赤緯北九度四分 日赤緯南三度四分三秒加 時差率四分三秒加	四日	甲辰
十二日	金	日赤緯南三度五分九秒時差率四分三秒加	五日	乙巳
十三日	土	上弦午後三時三十九分日赤緯南三度三分三秒時差率四分二秒加	六日	丙午
十四日	日	日赤緯南三度五分八秒時差率四分七秒加	七日	丁未

乙亥正月大



四條院天皇

十五日	月	日赤緯南二度五十分。四秒時差率四分三秒。如視半徑二分三秒。	十日	戊申
十六日	火	日赤緯南二度五十分。七秒時差率四分三秒。如	十一日	己酉
十七日	水	日赤緯南二度九分。八秒時差率四分八秒。如	十二日	庚戌
十八日	木	日赤緯南二度四分。八秒時差率四分三秒。如	十三日	辛亥
十九日	金	日赤緯南二度六分五秒。七秒時差率四分。如	十四日	壬子

雨水午前九時五十二分四二秒  
正月申

仁孝天皇

二十日	土	滿月午後五時二十分。日赤緯南二度五十分。五秒視半徑二分三秒。時差率四分。三秒。如	十五日	癸丑
廿一日	日	日赤緯南。度四分。三秒時差率三分五秒。如	十六日	甲寅
廿二日	月	日赤緯南。度三分。二秒時差率三分四秒。如	十七日	乙卯
廿三日	火	日赤緯南。度。分。二秒時差率三分四秒。如	十八日	丙辰
廿四日	水	日赤緯南九度六分。六秒時差率三分三秒。如視半徑二分二秒。	十九日	丁巳
廿五日	木	日赤緯南九度六分。九秒時差率三分三秒。如	二十日	戊午
廿六日	金	日最高午後十時赤緯南九度六分。日赤緯南八度五十分。四秒。時差率三分三秒。如	廿一日	己未
廿七日	土	日赤緯南八度三分。四秒時差率三分。如	廿二日	庚申
廿八日	日	下弦午後七時十分日赤緯南八度。九分。秒時差率二分五秒。如	廿三日	辛酉

清寧天皇

廿九日	月	日赤緯南七度四分。二秒時差率三分。如視半徑一分六分。秒。	廿四日	壬戌
三十日	火	日赤緯南七度三分。三秒時差率三分。如	廿五日	癸亥

出雲祭

三月大三十日

圓融院天皇

三十一日	水	日赤緯南七度。分。六秒時差率二分六秒。如	廿六日	甲子
三十二日	木	日赤緯南六度三分。三秒時差率三分。三秒。如	廿七日	乙丑
三十三日	金	日赤緯南六度四分。三秒時差率二分五秒。如視半徑一分九秒。	廿八日	丙寅
三十四日	土	日赤緯南五度五分。二秒時差率二分三秒。如	廿九日	丁卯

啓執事午前八時二十分二十六秒  
二月節

仲哀天皇

三十五日	日	日赤緯南五度六分。五秒時差率二分三秒。如	三十日	戊辰
三十六日	月	新月午前五時三十九分。日赤緯南四度四分。二秒時差率一分五秒。如	三十一日	己巳
三十七日	火	日赤緯南四度四分。二秒時差率一分五秒。如	二日	庚午
三十八日	水	日取卑午後三時赤緯北八度五三分。日赤緯南四度七分。五秒。時差率一分三秒。如	三日	辛未
三十九日	木	日赤緯南三度五分。二秒時差率一分三秒。如	四日	壬申
四十日	金	日赤緯南三度七分。七秒時差率一分六秒。如視半徑一分七秒。	五日	癸酉
四十一日	土	日赤緯南三度七分。二秒時差率一分九秒。如	六日	甲戌
四十二日	日	上弦午後十時日赤緯南二度四分。三秒時差率一分九秒。如	七日	乙亥
四十三日	月	日赤緯南二度五分。三秒時差率一分六秒。如	八日	丙子
四十四日	火	日赤緯南二度五分。三秒時差率一分六秒。如	九日	丁丑
四十五日	水	日赤緯南一度五分。三秒時差率一分五秒。如	十日	戊寅
四十六日	木	日赤緯南一度三分。三秒時差率一分四秒。如	十一日	己卯
四十七日	金	日赤緯南一度四分。三秒時差率一分四秒。如	十二日	庚辰
四十八日	土	日赤緯南。度。四分。六秒時差率一分。六秒。如	十三日	辛巳

繼體天皇

四十九日	日	日赤緯南。度。四分。六秒時差率一分。六秒。如	十四日	壬子
五十日	月	日赤緯南。度。四分。六秒時差率一分。六秒。如	十五日	癸丑
五十一日	火	日赤緯南。度。四分。六秒時差率一分。六秒。如	十六日	甲寅
五十二日	水	日赤緯南。度。四分。六秒時差率一分。六秒。如	十七日	乙卯
五十三日	木	日赤緯南。度。四分。六秒時差率一分。六秒。如	十八日	丙辰
五十四日	金	日赤緯南。度。四分。六秒時差率一分。六秒。如	十九日	丁巳
五十五日	土	日赤緯南。度。四分。六秒時差率一分。六秒。如	二十日	戊午
五十六日	日	日赤緯南。度。四分。六秒時差率一分。六秒。如	廿一日	己未
五十七日	月	日赤緯南。度。四分。六秒時差率一分。六秒。如	廿二日	庚申
五十八日	火	日赤緯南。度。四分。六秒時差率一分。六秒。如	廿三日	辛酉
五十九日	水	日赤緯南。度。四分。六秒時差率一分。六秒。如	廿四日	壬戌
六十日	木	日赤緯南。度。四分。六秒時差率一分。六秒。如	廿五日	癸亥
六十一日	金	日赤緯南。度。四分。六秒時差率一分。六秒。如	廿六日	甲子
六十二日	土	日赤緯南。度。四分。六秒時差率一分。六秒。如	廿七日	乙丑
六十三日	日	日赤緯南。度。四分。六秒時差率一分。六秒。如	廿八日	丙寅
六十四日	月	日赤緯南。度。四分。六秒時差率一分。六秒。如	廿九日	丁卯
六十五日	火	日赤緯南。度。四分。六秒時差率一分。六秒。如	三十日	戊辰
六十六日	水	日赤緯南。度。四分。六秒時差率一分。六秒。如	三十一日	己巳
六十七日	木	日赤緯南。度。四分。六秒時差率一分。六秒。如	二日	庚午
六十八日	金	日赤緯南。度。四分。六秒時差率一分。六秒。如	三日	辛未
六十九日	土	日赤緯南。度。四分。六秒時差率一分。六秒。如	四日	壬申
七十日	日	日赤緯南。度。四分。六秒時差率一分。六秒。如	五日	癸酉
七十一日	月	日赤緯南。度。四分。六秒時差率一分。六秒。如	六日	甲戌
七十二日	火	日赤緯南。度。四分。六秒時差率一分。六秒。如	七日	乙亥
七十三日	水	日赤緯南。度。四分。六秒時差率一分。六秒。如	八日	丙子
七十四日	木	日赤緯南。度。四分。六秒時差率一分。六秒。如	九日	丁丑
七十五日	金	日赤緯南。度。四分。六秒時差率一分。六秒。如	十日	戊寅
七十六日	土	日赤緯南。度。四分。六秒時差率一分。六秒。如	十一日	己卯
七十七日	日	日赤緯南。度。四分。六秒時差率一分。六秒。如	十二日	庚辰
七十八日	月	日赤緯南。度。四分。六秒時差率一分。六秒。如	十三日	辛巳
七十九日	火	日赤緯南。度。四分。六秒時差率一分。六秒。如	十四日	壬午
八十日	水	日赤緯南。度。四分。六秒時差率一分。六秒。如	十五日	癸未
八十一日	木	日赤緯南。度。四分。六秒時差率一分。六秒。如	十六日	甲申
八十二日	金	日赤緯南。度。四分。六秒時差率一分。六秒。如	十七日	乙酉
八十三日	土	日赤緯南。度。四分。六秒時差率一分。六秒。如	十八日	丙戌
八十四日	日	日赤緯南。度。四分。六秒時差率一分。六秒。如	十九日	丁亥
八十五日	月	日赤緯南。度。四分。六秒時差率一分。六秒。如	二十日	戊子
八十六日	火	日赤緯南。度。四分。六秒時差率一分。六秒。如	廿一日	己丑
八十七日	水	日赤緯南。度。四分。六秒時差率一分。六秒。如	廿二日	庚寅
八十八日	木	日赤緯南。度。四分。六秒時差率一分。六秒。如	廿三日	辛卯
八十九日	金	日赤緯南。度。四分。六秒時差率一分。六秒。如	廿四日	壬辰
九十日	土	日赤緯南。度。四分。六秒時差率一分。六秒。如	廿五日	癸巳
九十一日	日	日赤緯南。度。四分。六秒時差率一分。六秒。如	廿六日	甲午
九十二日	月	日赤緯南。度。四分。六秒時差率一分。六秒。如	廿七日	乙未
九十三日	火	日赤緯南。度。四分。六秒時差率一分。六秒。如	廿八日	丙申
九十四日	水	日赤緯南。度。四分。六秒時差率一分。六秒。如	廿九日	丁酉
九十五日	木	日赤緯南。度。四分。六秒時差率一分。六秒。如	三十日	戊戌
九十六日	金	日赤緯南。度。四分。六秒時差率一分。六秒。如	三十一日	己亥
九十七日	土	日赤緯南。度。四分。六秒時差率一分。六秒。如	二日	庚子
九十八日	日	日赤緯南。度。四分。六秒時差率一分。六秒。如	三日	辛丑
九十九日	月	日赤緯南。度。四分。六秒時差率一分。六秒。如	四日	壬寅
第一百日	火	日赤緯南。度。四分。六秒時差率一分。六秒。如	五日	癸卯

廣田祭

一百零一日	水	日赤緯南。度。四分。六秒時差率一分。六秒。如	十六日	甲申
一百零二日	木	日赤緯南。度。四分。六秒時差率一分。六秒。如	十七日	乙酉
一百零三日	金	日赤緯南。度。四分。六秒時差率一分。六秒。如	十八日	丙戌
一百零四日	土	日赤緯南。度。四分。六秒時差率一分。六秒。如	十九日	丁亥
一百零五日	日	日赤緯南。度。四分。六秒時差率一分。六秒。如	二十日	戊子
一百零六日	月	日赤緯南。度。四分。六秒時差率一分。六秒。如	廿一日	己丑
一百零七日	火	日赤緯南。度。四分。六秒時差率一分。六秒。如	廿二日	庚寅
一百零八日	水	日赤緯南。度。四分。六秒時差率一分。六秒。如	廿三日	辛卯
一百零九日	木	日赤緯南。度。四分。六秒時差率一分。六秒。如	廿四日	壬辰
一百一十日	金	日赤緯南。度。四分。六秒時差率一分。六秒。如	廿五日	癸巳
一百一十一日	土	日赤緯南。度。四分。六秒時差率一分。六秒。如	廿六日	甲午
一百一十二日	日	日赤緯南。度。四分。六秒時差率一分。六秒。如	廿七日	乙未
一百一十三日	月	日赤緯南。度。四分。六秒時差率一分。六秒。如	廿八日	丙申
一百一十四日	火	日赤緯南。度。四分。六秒時差率一分。六秒。如	廿九日	丁酉
一百一十五日	水	日赤緯南。度。四分。六秒時差率一分。六秒。如	三十日	戊戌
一百一十六日	木	日赤緯南。度。四分。六秒時差率一分。六秒。如	三十一日	己亥
一百一十七日	金	日赤緯南。度。四分。六秒時差率一分。六秒。如	二日	庚子
一百一十八日	土	日赤緯南。度。四分。六秒時差率一分。六秒。如	三日	辛丑
一百一十九日	日	日赤緯南。度。四分。六秒時差率一分。六秒。如	四日	壬寅
一百二十日	月	日赤緯南。度。四分。六秒時差率一分。六秒。如	五日	癸卯
一百二十一日	火	日赤緯南。度。四分。六秒時差率一分。六秒。如	六日	甲辰
一百二十二日	水	日赤緯南。度。四分。六秒時差率一分。六秒。如	七日	乙巳
一百二十三日	木	日赤緯南。度。四分。六秒時差率一分。六秒。如	八日	丙午
一百二十四日	金	日赤緯南。度。四分。六秒時差率一分。六秒。如	九日	丁未
一百二十五日	土	日赤緯南。度。四分。六秒時差率一分。六秒。如	十日	戊申
一百二十六日	日	日赤緯南。度。四分。六秒時差率一分。六秒。如	十一日	己酉
一百二十七日	月	日赤緯南。度。四分。六秒時差率一分。六秒。如	十二日	庚戌
一百二十八日	火	日赤緯南。度。四分。六秒時差率一分。六秒。如	十三日	辛亥
一百二十九日	水	日赤緯南。度。四分。六秒時差率一分。六秒。如	十四日	壬戌
一百三十日	木	日赤緯南。度。四分。六秒時差率一分。六秒。如	十五日	癸亥
一百三十一日	金	日赤緯南。度。四分。六秒時差率一分。六秒。如	十六日	甲子
一百三十二日	土	日赤緯南。度。四分。六秒時差率一分。六秒。如	十七日	乙丑
一百三十三日	日	日赤緯南。度。四分。六秒時差率一分。六秒。如	十八日	丙寅
一百三十四日	月	日赤緯南。度。四分。六秒時差率一分。六秒。如	十九日	丁卯
一百三十五日	火	日赤緯南。度。四分。六秒時差率一分。六秒。如	二十日	戊辰
一百三十六日	水	日赤緯南。度。四分。六秒時差率一分。六秒。如	廿一日	己巳
一百三十七日	木	日赤緯南。度。四分。六秒時差率一分。六秒。如	廿二日	庚午
一百三十八日	金	日赤緯南。度。四分。六秒時差率一分。六秒。如	廿三日	辛未
一百三十九日	土	日赤緯南。度。四分。六秒時差率一分。六秒。如	廿四日	壬申
一百四十日	日	日赤緯南。度。四分。六秒時差率一分。六秒。如	廿五日	癸酉
一百四十一日	月	日赤緯南。度。四分。六秒時差率一分。六秒。如	廿六日	甲戌
一百四十二日	火	日赤緯南。度。四分。六秒時差率一分。六秒。如	廿七日	乙亥
一百四十三日	水	日赤緯南。度。四分。六秒時差率一分。六秒。如	廿八日	丙子
一百四十四日	木	日赤緯南。度。四分。六秒時差率一分。六秒。如	廿九日	丁丑
一百四十五日	金	日赤緯南。度。四分。六秒時差率一分。六秒。如	三十日	戊寅
一百四十六日	土	日赤緯南。度。四分。六秒時差率一分。六秒。如	三十一日	己卯
一百四十七日	日	日赤緯南。度。四分。六秒時差率一分。六秒。如	二日	庚辰
一百四十八日	月	日赤緯南。度。四分。六秒時差率一分。六秒。如	三日	辛巳
一百四十九日	火	日赤緯南。度。四分。六秒時差率一分。六秒。如	四日	壬午
一百五十日	水	日赤緯南。度。四分。六秒時差率一分。六秒。如	五日	癸未
一百五十一日	木	日赤緯南。度。四分。六秒時差率一分。六秒。如	六日	甲申
一百五十二日	金	日赤緯南。度。四分。六秒時差率一分。六秒。如	七日	乙酉
一百五十三日	土	日赤緯南。度。四分。六秒時差率一分。六秒。如	八日	丙戌
一百五十四日	日	日赤緯南。度。四分。六秒時差率一分。六秒。如	九日	丁亥
一百五十五日	月	日赤緯南。度。四分。六秒時差率一分。六秒。如	十日	戊子
一百五十六日	火	日赤緯南。度。四分。六秒時差率一分。六秒。如	十一日	己丑
一百五十七日	水	日赤緯南。度。四分。六秒時差率一分。六秒。如	十二日	庚寅
一百五十八日	木	日赤緯南。度。四分。六秒時差率一分。六秒。如	十三日	辛卯
一百五十九日	金	日赤緯南。度。四分。六秒時差率一分。六秒。如	十四日	壬辰
一百六十日	土	日赤緯南。度。四分。六秒時差率一分。六秒。如	十五日	癸巳
一百六十一日	日	日赤緯南。度。四分。六秒時差率一分。六秒。如	十六日	甲午
一百六十二日	月	日赤緯南。度。四分。六秒時差率一分。六秒。如	十七日	乙未
一百六十三日	火	日赤緯南。度。四分。六秒時差率一分。六秒。如	十八日	丙申
一百六十四日	水	日赤緯南。度。四分。六秒時差率一分。六秒。如	十九日	丁酉
一百六十五日	木	日赤緯南。度。四分。六秒時差率一分。六秒。如	二十日	戊戌
一百六十六日	金	日赤緯南。度。四分。六秒時差率一分。六秒。如	廿一日	己亥
一百六十七日	土	日赤緯南。度。四分。六秒時差率一分。六秒。如	廿二日	庚子
一百六十八日	日	日赤緯南。度。四分。六秒時差率一分。六秒。如	廿三日	辛丑
一百六十九日	月	日赤緯南。度。四分。六秒時差率一分。六秒。如	廿四日	壬寅
一百七十日	火	日赤緯南。度。四分。六秒時差率一分。六秒。如	廿五日	癸卯
一百七十一日	水	日赤緯南。度。四分。六秒時差率一分。六秒。如	廿六日	甲辰
一百七十二日	木	日赤緯南。度。四分。六秒時差率一分。六秒。如	廿七日	乙巳
一百七十三日	金	日赤緯南。度。四分。六秒時差率一分。六秒。如	廿八日	丙午
一百七十四日	土	日赤緯南。度。四分。六秒時差率一分。六秒。如	廿九日	丁未
一百七十五日	日	日赤緯南。度。四分。六秒時差率一分。六秒。如	三十日	戊申
一百七十六日	月	日赤緯南。度。四分。六秒時差率一分。六秒。如	三十一日	己酉
一百七十七日	火	日赤緯南。度。四分。六秒時差率一分。六秒。如	二日	庚戌
一百七十八日	水	日赤緯南。度。四分。六秒時差率一分。六秒。如	三日	辛亥
一百七十九日	木	日赤緯南。度。四分。六秒時差率一分。六秒。如	四日	壬戌
一百八十日	金	日赤緯南。度。四分。六秒時差率一分。六秒。如	五日	癸亥
一百八十一日	土	日赤緯南。度。四分。六秒時差率一分。六秒。如	六日	甲子
一百八十二日	日	日赤緯南。度。四分。六秒時差率一分。六秒。如	七日	乙丑
一百八十三日	月	日赤緯南。度。四分。六秒時差率一分。六秒。如	八日	丙寅
一百八十四日	火	日赤緯南。度。四分。六秒時差率一分。六秒。如	九日	丁卯
一百八十五日	水	日赤緯南。度。四分。六秒時差率一分。六秒。如	十日	戊辰
一百八十六日	木	日赤緯南。度。四分。六秒時差率一分。六秒。如	十一日	己巳
一百八十七日	金	日赤緯南。度。四分。六秒時差率一分。六秒。如	十二日	庚午
一百八十八日	土	日赤緯南。度。四分。六秒時差率一分。六秒。如	十三日	辛未
一百八十九日	日	日赤緯南。度。四分。六秒時差率一分。六秒。如	十四日	壬申
一百九十日	月	日赤緯南。度。四分。六秒時差率一分。六秒。如	十五日	癸酉
一百九十一日	火	日赤緯南。度。四分。六秒時差率一分。六秒。如	十六日	甲戌
一百九十二日	水	日赤緯南。度。四分。六秒時差率一分。六秒。如	十七日	乙亥
一百九十三日	木	日赤緯南。度。四分。六秒時差率一分。六秒。如	十八日	丙子
一百九十四日	金	日赤緯南。度。四分。六秒時差率一分。六秒。如	十九日	丁丑
一百九十五日	土	日赤緯南。度。四分。六秒時差率一分。六秒。如	二十日	戊寅
一百九十六日	日	日赤緯南。度。四分。六秒時差率一分。六秒。如	廿一日	己卯
一百九十七日	月	日赤緯南。度。四分。六秒時差率一分。六秒。如	廿二日	庚辰
一百九十八日	火	日赤緯南。度。四分。六秒時差率一分。六秒。如	廿三日	辛巳
一百九十九日	水	日赤緯南。度。四分。六秒時差率一分。六秒。如	廿四日	壬午
二百日	木	日赤緯南。度。四分。六秒時差率一分。六秒。如	廿五日	癸未

宣化天皇

二百零一日	火	日赤緯南。度。四分。六秒時差率一分。六秒。如	廿六日	甲申
二百零二日	水	日赤緯南。度。四分。六秒時差率一分。六秒。如	廿七日	乙酉
二百零三日	木	日赤緯南。度。四分。六秒時差率一分。六秒。如	廿八日	丙戌
二百零四日	金	日赤緯南。度。四分。六秒時差率一分。六秒。如	廿九日	丁亥
二百零五日	土	日赤緯南。度。四分。六秒時差率一分。六秒。如	三十日	戊子
二百零六日	日	日赤緯南。度。四分。六秒時差率一分。六秒。如	三十一日	己丑
二百零七日	月	日赤緯南。度。四分。六秒時差率一分。六秒。如	二日	庚寅
二百零八日	火	日赤緯南。度。四分。六秒時差率一分。六秒。如	三日	辛卯
二百零九日	水	日赤緯南。度。四分。六秒時差率一分。六秒。如	四日	壬辰
二百一十日	木	日赤緯南。度。四分。六秒時差率一分。六秒。如	五日	癸巳
二百一十一日	金	日赤緯南。度。四分。六秒時差率一分。六秒。如	六日	甲午
二百一十二日	土	日赤緯南。度。四分。六秒時差率一分。六秒。如	七日	



後光嚴院天皇  
春季祭  
孝靈天皇  
花山院天皇  
後嵯峨院天皇  
後西院天皇  
應神天皇  
大和  
松尾  
平野  
神武天皇  
梅宮  
後鳥羽院天皇  
廣田  
龍田

二十日	土	日赤緯南。度二分三秒時差率七分四秒如視半徑六分。五秒	廿四日	壬午
廿一日	日	日赤緯北。度二分八秒時差率七分三秒如	廿五日	癸未
<b>春分午前九時四十分六秒</b> 日出午前六時 日入午後六時				
廿二日	月	滿月午前九時十分日赤緯北。度五分九秒時差率七分三秒如	廿九日	庚申
廿三日	火	日赤緯北。度四分三秒時差率六分五秒如	三十日	辛酉
廿四日	水	日赤緯北。度三分七秒時差率六分三秒如視半徑六分。四秒	廿一日	壬戌
廿五日	木	日赤緯北。度三分三秒時差率六分二秒如	廿二日	癸亥
廿六日	金	月最高午後三時赤緯南二度。分。時差率五分五秒如	廿三日	甲子
廿七日	土	日赤緯北二度三分五秒時差率五分四秒如視半徑五分。三秒	廿四日	乙丑
廿八日	日	日赤緯北二度四分七秒時差率五分三秒如	廿五日	丙寅
廿九日	月	日赤緯北二度五分五秒時差率五分二秒如	廿六日	丁卯
三十日	火	下弦午後四時四分日赤緯北二度四分四秒時差率四分四秒如	廿七日	戊辰
三十一日	水	日赤緯北三度五分三秒時差率四分六秒如視半徑六分。二秒	廿八日	己巳
<b>四月小二十日</b>				
一日	木	日赤緯北四度二分四分五秒時差率四分。八秒如	廿九日	庚午
二日	金	日赤緯北四度四分四秒時差率三分五秒如	三十日	辛未
三日	土	日赤緯北五度二分五秒時差率三分三秒如視半徑五分。秒	廿一日	壬申
四日	日	日赤緯北五度五分五秒時差率三分四秒如		

後村上天皇

五日	月	日赤緯北五度五分五秒時差率二分五秒如	廿九日	丁酉
<b>清明午後二時四分二十四秒</b> 日出午前五時四分 日入午後六時十七分				
六日	火	新月午後三時五十五分。時差率二分九秒如	三十日	戊戌
<b>日帶食五分半</b> 午後四時四十分下。左。虧。五時三十分左。甚。食。時。五。分。三。秒。復。不。イ。厄。所。見。此。分。前。時。十。左。間。僅。四。厘。許。虧。ナ。カ。ラ。シ。				

大神祭  
稻荷祭

七日	水	月最中午後八時。日赤緯北四度二分二分。時差率二分二秒如。視半徑六分。秒。	二日	己亥
八日	木	日赤緯北七度。分五秒時差率二分。四秒如	三日	庚子
九日	金	日赤緯北七度三分八秒時差率一分四七秒如	四日	辛丑
十日	土	日赤緯北七度四分七秒時差率一分三秒如視半徑五分五九秒	五日	壬寅
十一日	日	日赤緯北八度七分七秒時差率一分二秒如	六日	癸卯
十二日	月	日赤緯北八度九分五秒。秒時差率一分五秒如	七日	甲辰
十三日	火	上弦午前六時五十二分日赤緯北八度五分四分四秒時差率一分四秒如	八日	乙巳
十四日	水	日赤緯北九度三分三秒時差率一分二秒如	九日	丙午
十五日	木	日赤緯北九度五分五秒時差率一分二秒如	十日	丁未
十六日	金	日赤緯北九度七分三秒時差率一分四秒減	十一日	戊申
十七日	土	日赤緯北七度四分七秒時差率一分八秒減上用午後七時五分四秒	十二日	己酉
十八日	日	日赤緯北七度三分五秒時差率一分三秒減視半徑五分五七秒	十三日	庚戌
十九日	月	日赤緯北七度五分四分四秒時差率一分四秒減	十四日	辛亥

桓武天皇  
日吉祭  
加茂祭

二十日	土	日赤緯南。度二分三秒時差率七分四秒如視半徑六分。五秒	廿四日	壬午
廿一日	日	日赤緯北。度二分八秒時差率七分三秒如	廿五日	癸未
<b>春分午前九時四十分六秒</b> 日出午前六時 日入午後六時				
廿二日	月	滿月午前九時十分日赤緯北。度五分九秒時差率七分三秒如	廿九日	庚申
廿三日	火	日赤緯北。度四分三秒時差率六分五秒如	三十日	辛酉
廿四日	水	日赤緯北。度三分七秒時差率六分三秒如視半徑六分。四秒	廿一日	壬戌
廿五日	木	日赤緯北。度三分三秒時差率六分二秒如	廿二日	癸亥
廿六日	金	月最高午後三時赤緯南二度。分。時差率五分五秒如	廿三日	甲子
廿七日	土	日赤緯北二度三分五秒時差率五分四秒如視半徑五分。三秒	廿四日	乙丑
廿八日	日	日赤緯北二度四分七秒時差率五分三秒如	廿五日	丙寅
廿九日	月	日赤緯北二度五分五秒時差率五分二秒如	廿六日	丁卯
三十日	火	下弦午後四時四分日赤緯北二度四分四秒時差率四分四秒如	廿七日	戊辰
三十一日	水	日赤緯北三度五分三秒時差率四分六秒如視半徑六分。二秒	廿八日	己巳
<b>四月小二十日</b>				
一日	木	日赤緯北四度二分四分五秒時差率四分。八秒如	廿九日	庚午
二日	金	日赤緯北四度四分四秒時差率三分五秒如	三十日	辛未
三日	土	日赤緯北五度二分五秒時差率三分三秒如視半徑五分。秒	廿一日	壬申
四日	日	日赤緯北五度五分五秒時差率三分四秒如		

推古天皇  
吉田祭

五日	月	日赤緯北五度五分五秒時差率二分五秒如	廿九日	丁酉
<b>清明午後二時四分二十四秒</b> 日出午前五時四分 日入午後六時十七分				
六日	火	新月午後三時五十五分。時差率二分九秒如	三十日	戊戌
<b>日帶食五分半</b> 午後四時四十分下。左。虧。五時三十分左。甚。食。時。五。分。三。秒。復。不。イ。厄。所。見。此。分。前。時。十。左。間。僅。四。厘。許。虧。ナ。カ。ラ。シ。				





古天皇

大御門天皇

履中天皇

安徳天皇  
後白河院天皇

二十日 火 日 赤緯北二度二分三秒時差率一分一秒減  
穀雨午後九時三十七分五十九秒 日出午前四時三十分  
日入午後六時三十分 三月中

廿一日 水 日 赤緯北二度四分六秒時差率一分四秒減  
滿月午前四時四十九分 時差率一分三秒減

廿二日 木 日 赤緯北二度一分八秒時差率一分五秒減視半徑五分五秒  
日赤緯北二度四分六秒時差率一分四秒減

廿三日 金 日 赤緯北二度四分六秒時差率一分四秒減  
日赤緯北二度四分六秒時差率一分四秒減

廿四日 土 日 赤緯北二度四分六秒時差率一分四秒減  
時差率一分三秒減

廿五日 日 日 赤緯北二度二分三秒時差率一分一秒減

廿六日 月 日 赤緯北二度二分三秒時差率一分一秒減視半徑五分五秒

廿七日 火 日 赤緯北二度四分四秒時差率一分二秒減

廿八日 水 日 赤緯北二度五分三秒時差率一分三秒減

廿九日 木 日 赤緯北二度四分三秒時差率一分二秒減

三十日 金 日 赤緯北二度四分三秒時差率一分二秒減視半徑五分五秒

五月大二十一日  
一日 土 日 赤緯北四度五分七秒時差率一分五秒減  
八十八夜  
廿六日 癸亥  
廿七日 甲子  
廿八日 乙丑  
廿九日 丙寅

仁明天皇  
中御門院天皇

開化天皇  
後一條院天皇

五月 日 水 日 赤緯北六度六分五秒時差率二分四秒減  
六月 日 水 日 赤緯北六度六分五秒時差率二分四秒減  
立貞卒前八時十五分四十四秒 日出午前四時三十分  
日入午後六時三十分 四月小 四月節

七日 日 金 日 赤緯北六度四分四秒時差率二分三秒減

八日 日 土 日 赤緯北六度五分五秒時差率二分三秒減視半徑五分五秒

九日 日 日 赤緯北七度三分七秒時差率二分四秒減

十日 日 月 日 赤緯北七度二分七秒時差率二分四秒減

十一日 日 火 日 赤緯北七度四分五秒時差率二分四秒減

十二日 日 水 日 赤緯北七度四分五秒時差率二分四秒減

十三日 日 木 日 赤緯北八度五分三秒時差率二分五秒減視半徑五分五秒

十四日 日 金 日 赤緯北八度四分五秒時差率二分五秒減

十五日 日 土 日 赤緯北八度四分五秒時差率二分五秒減

十六日 日 日 日 赤緯北八度五分一分一秒時差率二分五秒減

十七日 日 月 日 赤緯北九度二分五秒時差率二分五秒減

十八日 日 火 日 赤緯北九度四分四秒時差率二分四秒減

十九日 日 水 日 赤緯北九度五分三秒時差率二分四秒減視半徑五分五秒

二十日 日 木 日 赤緯北九度五分三秒時差率二分四秒減

廿一日 日 金 日 赤緯北一度五分。秒時差率三分四秒減





用明天皇

後伏見院天皇

欽明天皇

元正天皇

丹生川上祭  
貴船祭  
東照祭

顯宗天皇  
神宮月次祭  
幣帛發遣

小満午後九時三十六分三秒

日出午前四時五十九分  
日入午後七時一分

四月中

廿二日	土	日赤緯北二度七分一秒時差率二分六秒減	十七日	甲申
廿三日	日	日赤緯北二度九分一秒時差率二分四秒減	十八日	乙酉
廿四日	月	日赤緯北二度四分三秒時差率二分九秒減視半徑五分四秒	十九日	丙戌
廿五日	火	日赤緯北二度五分九秒時差率二分四秒減	二十日	丁亥
廿六日	水	日赤緯北二度五分九秒時差率二分四秒減	廿一日	戊子
廿七日	木	日赤緯北二度二分五秒時差率二分八秒減	廿二日	己丑
廿八日	金	下弦午後三時四十九分日赤緯北二度三分五秒時差率三分五秒減	廿三日	庚寅
廿九日	土	日赤緯北二度三分七秒時差率二分五秒減	廿四日	辛卯
三十日	日	日赤緯北二度四分五秒時差率二分五秒減視半徑五分四秒	廿五日	壬辰
三十一日	月	日赤緯北二度五分五秒時差率二分四秒減	廿六日	癸巳

六月小三十日

一日	火	日赤緯北二度五分二秒時差率二分四秒減	廿七日	甲午
二日	水	日赤緯北三度七分七秒時差率二分五秒減	廿八日	乙未
三日	木	月最卑午後三時赤緯北二度四分	廿九日	丙申
四日	金	新月午前七時四分	一日	丁酉
五日	土	日赤緯北三度二分五秒時差率一分五秒減	二日	戊戌

聖武天皇

三條院天皇

後圓融院天皇  
永川祭  
淳和天皇  
八坂祭  
札幌祭

後三條院天皇  
熱田祭  
綏靖天皇

芒種午後一時分十七秒

日出午前四時五十分  
日入午後七時十分

五月節

六日	日	日赤緯北三度三分八秒時差率二分四秒減	三日	己亥
七日	月	日赤緯北三度四分二秒時差率一分四秒減視半徑五分七秒	四日	庚子
八日	火	日赤緯北三度四分三秒時差率一分三秒減	五日	辛丑
九日	水	日赤緯北三度五分五秒時差率一分三秒減	六日	壬寅
十日	木	日赤緯北三度五分五秒時差率一分一秒減	七日	癸卯
十一日	金	上弦午前五時十四分日赤緯北三度三分六秒時差率一分四秒減	八日	甲辰
十二日	土	日赤緯北三度七分四秒時差率一分三秒減	九日	乙巳
十三日	日	日赤緯北三度一分三秒時差率一分四秒減	十日	丙午
十四日	月	日赤緯北三度五分一秒時差率一分二秒減	十一日	丁未
十五日	火	日赤緯北三度八分一秒時差率一分一秒減	十二日	戊申
十六日	水	月最高午前九時赤緯南二度三分	十三日	己酉
十七日	木	日赤緯北三度三分五秒時差率一分六秒減	十四日	庚戌
十八日	金	日赤緯北三度四分三秒時差率一分五秒減	十五日	辛亥
十九日	土	滿月午前九時十五分	十六日	壬子
二十日	日	日赤緯北三度六分四秒時差率一分五秒減	十七日	癸丑
廿一日	月	日赤緯北三度七分七秒時差率一分八秒減	十八日	甲寅
廿二日	火	日赤緯北三度七分七秒時差率一分八秒減	十九日	乙卯



仲恭天皇

夏至午前六時五十分三十六秒

日出午前四時四十七分  
日入午後七時十三分

五月中

大  
吉  
祭

佳  
吉  
祭

七月大三十日

廿三日	水	日赤緯北三度七分五秒時差率八分四三秒加	廿八日	甲子
廿四日	木	日赤緯北三度三分三秒時差率八分五秒加	廿九日	乙丑
廿五日	金	日赤緯北三度二分四秒時差率九分九秒加	一日	丙寅
廿六日	土	日赤緯北三度一分四秒時差率二分九秒加	二日	丁卯
廿七日	日	日赤緯北三度二分四秒時差率二分四三秒加	三日	戊辰
廿八日	月	日赤緯北三度九分三秒時差率六分七秒加	四日	己巳
廿九日	火	日赤緯北三度六分六秒時差率二分九秒加	五日	庚午
三十日	水	日赤緯北三度三分五秒時差率三分二秒加		
一日	木	月最卑午後七時赤緯北七度六分 時差率三分三秒加		
二日	金	日赤緯北三度五分九秒時差率三分五秒加		
三日	土	日赤緯北三度五分三秒時差率三分五秒加 新月午後三時四分 日最卑午後三時赤緯北三度五分 時差率三分四秒加		
四日	日	日赤緯北三度五分七秒時差率三分五秒加		
五日	月	日赤緯北三度五分二秒時差率四分八秒加		
六日	火	日赤緯北三度四分四秒時差率四分九秒加		
七日	水	日赤緯北三度三分四秒時差率四分九秒加		

六月小  
半夏生

村上天皇  
安房祭  
湊川祭

小暑午後十一時三十七分二十四秒

日出午前四時五十分  
日入午後七時十分

六月節

文武天皇

大暑午後五時二分五十七秒

日出午前四時五十分  
日入午後七時十分

六月中

八日	木	日赤緯北三度三分五秒時差率四分三九秒加	六日	辛未
九日	金	日赤緯北三度三分八秒時差率四分八秒加	七日	壬申
十日	土	日赤緯北三度二分五秒時差率五分六秒加	八日	癸酉
十一日	日	日赤緯北三度二分五秒時差率五分六秒加	九日	甲戌
十二日	月	日赤緯北三度三分五秒時差率五分四秒加	十日	乙亥
十三日	火	月最卑午後十時赤緯南三度三分 時差率五分三秒加	十一日	丙子
十四日	水	日赤緯北二度四分五秒時差率五分九秒加	十二日	丁丑
十五日	木	日赤緯北二度三分五秒時差率五分五秒加	十三日	戊寅
十六日	金	日赤緯北二度二分八秒時差率五分四秒加	十四日	己卯
十七日	土	日赤緯北二度一分八秒時差率五分四秒加	十五日	庚辰
十八日	日	滿月午後十時四十六分 時差率五分五秒加	十六日	辛巳
十九日	月	日赤緯北二度五分一秒時差率五分七秒加	十七日	壬午
二十日	火	日赤緯北二度四分九秒時差率六分一秒加 土用午後二時三十分	十八日	癸未
廿一日	水	日赤緯北二度五分五秒時差率六分五秒加	十九日	甲申
廿二日	木	日赤緯北二度四分三秒時差率六分七秒加	二十日	乙酉
廿三日	金	日赤緯北二度三分八秒時差率六分七秒加	廿一日	丙戌





後宇多院天皇

垂仁天皇

鳥羽院天皇

成務天皇

一條院天皇

白河院天皇

光明院天皇  
北野祭

廿四日	日	赤緯北二度。分一四秒時差率六分三秒加	廿二日	丁亥
廿五日	日	赤緯北二度四七分三秒時差率六分三秒加	廿三日	戊子
廿六日	月	下弦前四時五分日赤緯北二度四分五秒時差率六分四秒加	廿四日	己丑
廿七日	火	日赤緯北二度三分三秒時差率六分四秒加	廿五日	庚寅
廿八日	水	日赤緯北二度七分五秒時差率六分四秒加	廿六日	辛卯
廿九日	木	日最卑午後六時赤緯北二度四分	廿七日	壬辰
三十日	金	日赤緯北二度三分九秒時差率六分一秒加視半徑五分四秒	廿八日	癸巳
三十一日	土	日赤緯北二度五分三秒時差率六分九秒加	廿九日	甲午

八月大三十日

一日	日	新月午後十時四十七分	七月大	一日	乙未
二日	日	赤緯北二度五分三秒時差率六分三秒加		二日	丙申
三日	火	日赤緯北二度四分六秒時差率五分五秒加		三日	丁酉
四日	水	日赤緯北二度三分五秒時差率五分五秒加		四日	戊戌
五日	木	日赤緯北二度二分八秒時差率五分四秒加		五日	己亥
六日	金	日赤緯北二度一分三秒時差率五分四秒加視半徑五分四秒		六日	庚子
七日	土	日赤緯北二度五分三秒時差率五分三秒加		七日	辛丑
八日	日	日赤緯北二度八分五秒時差率五分三秒加		八日	壬寅

立秋午前九時七分十七秒

七月節

平城天皇

後龜山院天皇

光嚴院天皇

大鳥祭

男山祭

宇佐祭

堀河院天皇

三島祭

鹿島祭

香取祭

鎌倉祭

弘文天皇

後深草院天皇

九日	月	上弦午後初時半日赤緯北二度五分四秒時差率五分三秒加	九日	癸卯
十日	火	日最最高午後四時赤緯北二度五分	十日	甲辰
十一日	水	日赤緯北二度七分三秒時差率五分五秒加	十一日	乙巳
十二日	木	日赤緯北二度九分五秒時差率四分五秒加視半徑五分五秒	十二日	丙午
十三日	金	日赤緯北二度五分三秒時差率四分六秒加	十三日	丁未
十四日	土	日赤緯北二度三分七秒時差率四分五秒加	十四日	戊申
十五日	日	日赤緯北二度四分七秒時差率四分四秒加	十五日	己酉
十六日	月	日赤緯北二度五分四秒時差率四分二秒加	十六日	庚戌
十七日	火	日滿月前十一時五三分日赤緯北二度三分四七秒時差率四分。秒加	十七日	辛亥
十八日	水	日赤緯北二度七分七秒時差率三分四秒加視半徑五分五秒	十八日	壬子
十九日	木	日赤緯北二度五分五秒時差率三分三秒加	十九日	癸丑
二十日	金	日赤緯北二度三分八秒時差率三分二秒加	二十日	甲寅
廿一日	土	日赤緯北二度八分五秒時差率三分七秒加	廿一日	乙卯
廿二日	日	日赤緯北二度五分五秒時差率三分五秒加	廿二日	丙辰
廿三日	月	日赤緯北二度三分四秒時差率三分七秒加視半徑五分五秒	廿三日	丁巳

處暑午後十時四十二分

七月節

七月中

廿四日	火	日最前十一時五分	廿四日	戊午
廿五日	水	日最卑午後九時赤緯北二度四分時差率三分二秒加	廿五日	己未

十五日  
鹿兒島祭



十九日 霧島祭

朱雀院天皇 二條院天皇 石上祭 敏達天皇 神宮神嘗祭 後二條院天皇 豐國祭 崇德院天皇 白峯祭 井伊谷祭 秋季祭 靈元院天皇 安康院天皇 後陽成院天皇 日前祭 國懸祭 後醍醐天皇

十一日	土	日赤緯北四度四分一十九秒時差率三分四秒減	十日	丙子
十二日	日	日赤緯北四度三分二十八秒時差率三分五秒減	十一日	丁丑
十三日	月	日赤緯北四度三分三十三秒時差率三分五秒減	十二日	戊寅
十四日	火	日赤緯北三度三十七分三秒時差率四分七秒減視半徑五分五秒	十三日	己卯
十五日	水	滿月午後十時日赤緯北三度四分三十三秒時差率四分三秒減	十四日	庚辰
十六日	木	日赤緯北二度五十分二秒時差率五分一秒減	十五日	辛巳
十七日	金	日赤緯北二度三十八分四秒時差率五分二秒減視半徑一分五秒	十六日	壬午
十八日	土	日赤緯北二度五十分一秒時差率五分四秒減	十七日	癸未
十九日	日	月最卑午前十時赤緯北六度四分三秒時差率六分三秒減	十八日	甲申
二十日	月	日赤緯北二度八分二秒時差率六分五秒減	十九日	乙酉
廿一日	火	日赤緯北一度五十分七秒時差率四分六秒減視半徑五分五秒	二十日	丙戌
廿二日	水	下弦午後四時十九分日赤緯北一度三十分四秒時差率七分七秒減	廿一日	丁亥
廿三日	木	日赤緯北一度八分二秒時差率七分六秒減	廿二日	戊子
<b>秋分午後八時三十三分二十九秒</b> 日出午前六時 日入午後六時				
廿四日	金	日赤緯南一度五十分三秒時差率七分四秒減	廿三日	己丑
廿五日	土	日赤緯南一度三十八分九秒時差率八分九秒減視半徑六分	廿四日	庚寅
廿六日	日	日赤緯南一度一分五秒時差率八分九秒減	廿五日	辛卯
廿七日	月	日赤緯南一度三十分九秒時差率八分五秒減	廿六日	壬辰
廿八日	火	日赤緯南一度四分四秒時差率九分一秒減	廿七日	癸巳

八月節

彼岸

九

後堀河院天皇 宇多院天皇 額光院天皇 雄略天皇 生國魂祭 仁賢天皇 孝謙天皇 齊明天皇 嵯峨天皇 近衛院天皇 六條院天皇 孝昭天皇 桃園院天皇

廿六日	木	日赤緯北一度三十分七秒時差率二分四秒減	廿五日	庚申
廿七日	金	日赤緯北一度六分四秒時差率三分三秒減	廿六日	辛酉
廿八日	土	日赤緯北九度五十分二秒時差率一分六秒減視半徑五分五秒	廿七日	壬戌
廿九日	日	日赤緯北九度三十分八秒時差率一分五秒減	廿八日	癸亥
三十日	月	日赤緯北九度二分三秒時差率一分四秒減	廿九日	甲子
三十一日	火	新月午前九時 日赤緯北九度五分五秒時差率一分三秒減	三十日	乙丑
<b>九月小三十日</b>				
一日	水	日赤緯北八度九分六秒時差率一分四秒減視半徑五分五秒	二日	丙寅
二日	木	日赤緯北八度七分八秒時差率一分四秒減	三日	丁卯
三日	金	日赤緯北七度四十分三秒時差率一分三秒減	四日	戊辰
四日	土	日赤緯北七度三十分四秒時差率一分五秒減	五日	己巳
五日	日	日赤緯北七度一分三秒時差率一分三秒減	六日	庚午
六日	月	日赤緯北六度三十分三秒時差率一分三秒減視半徑五分五秒	七日	辛未
七日	火	月最卑午前十時赤緯南五度二分二秒時差率一分五秒減	八日	壬申
八日	水	上弦午前六時五十七分日赤緯北五度四分三秒時差率二分三秒減	九日	癸酉
九日	木	日赤緯北五度三十分五秒時差率二分三秒減	十日	甲戌
十日	金	日赤緯北五度九分五秒時差率二分五秒減視半徑五分五秒	十一日	乙亥
<b>白露午前十一時三十分二十八秒</b> 日出午前五時四十分 日入午後六時十七分				
<b>八月節</b>				

八月小



廿九日水 新月午後十時十四分 日赤緯南一度二分九秒視半徑六分。秒時差率九分三。秒減  
 三十日木 日赤緯南二度三分三秒時差率九分九秒減

十月大三十日

一	日金	日赤緯南二度五分五秒時差率一分九秒減	三日丙申
二	日土	日赤緯南二度三分三秒時差率一分六秒減視半徑六分二秒	四日丁酉
三	日日	日赤緯南二度四分三秒時差率一分四秒減	五日戊戌
四	日月	日赤緯南四度八分四秒時差率二分五秒減	六日己亥
五	日火	日最前午前七時赤緯南六度四分七分 <small>日赤緯南四度三分五秒時差率二分三秒減</small>	七日庚子
六	日水	日赤緯南四度五分六秒時差率二分四秒減視半徑六分三秒	八日辛丑
七	日木	日赤緯南五度八分八秒時差率二分五秒減	九日壬寅
八	日金	日赤緯南五度四分四分。秒時差率二分五秒減	十日癸卯
九	日土	日赤緯南六度四分六秒時差率二分三秒減視半徑六分四秒	十一日甲辰
<b>寒露午前時十分五分十五秒</b> <small>日出午前六時十七分 日入午後五時四十分</small>			
十	日日	日赤緯南六度五分五秒時差率二分四秒減	十二日乙巳
十一	日日	日赤緯南六度四分四分三秒時差率二分四秒減	十三日丙午
十二	日日	日赤緯南七度二分三秒時差率二分九秒減	十四日丁未
十三	日日	日赤緯南七度四分五秒時差率三分四秒減視半徑六分五秒	十五日戊申

九月大

懿德天皇  
 天武天皇  
 後奈良院天皇  
 孝元天皇  
 文德天皇  
 龜山院天皇

順德院天皇

伏見院天皇

陽成院天皇  
 醍醐天皇  
 後光明院天皇

十四	日木	日赤緯南七度五分五秒時差率三分四秒減	十六日辛亥
十五	日金	日赤緯南八度四分四分。秒時差率四分六秒減視半徑六分六秒	十七日壬子
十六	日土	日赤緯南八度四分四分。秒時差率四分六秒減視半徑六分六秒	十八日癸丑
十七	日日	日最前午前五時赤緯北三度四分三分 <small>日赤緯南九度四分四分。秒時差率四分六秒減</small>	十九日甲寅
十八	日日	日赤緯南九度四分四分。秒時差率四分六秒減	二十日乙卯
十九	日日	日赤緯南九度四分四分。秒時差率四分六秒減	廿一日丙辰
二十	日日	日赤緯南九度四分四分。秒時差率四分六秒減	廿二日丁巳
廿一	日日	日赤緯南九度四分四分。秒時差率四分六秒減	廿三日戊午
廿二	日日	日赤緯南九度四分四分。秒時差率四分六秒減	廿四日己未
廿三	日日	日赤緯南九度四分四分。秒時差率四分六秒減	廿五日庚申
廿四	日日	日赤緯南九度四分四分。秒時差率四分六秒減	廿六日辛酉
廿五	日日	日赤緯南九度四分四分。秒時差率四分六秒減	廿七日壬戌
廿六	日日	日赤緯南九度四分四分。秒時差率四分六秒減	廿八日癸亥
廿七	日日	日赤緯南九度四分四分。秒時差率四分六秒減	廿九日甲子
廿八	日日	日赤緯南九度四分四分。秒時差率四分六秒減	三十日乙丑

霜降午前四時五十九分

九月中

十月大



後御門院登

三十日 日赤緯南三度五七分 六秒時差率二分五秒減  
十月小三十日  
四日 丁卯

二日 日 月最南午後一時 日赤緯南四度六分六秒視半徑六分六秒  
時差率六分七秒減  
五日 戊辰

一日 日 月最南午後一時 日赤緯南四度三分一分一秒時差率六分九秒減  
六日 己巳

二日 日 日赤緯南四度五分三秒時差率六分九秒減  
七日 庚午

三日 日 日赤緯南四度五分三秒時差率六分九秒減  
八日 辛未

四日 日 日赤緯南五度三分二分一秒時差率六分九秒減  
九日 壬申

五日 日 日赤緯南五度三分二分一秒時差率六分九秒減  
十日 癸酉

六日 日 日赤緯南五度三分二分一秒時差率六分九秒減  
十一日 甲戌

七日 日 日赤緯南六度三分三秒時差率六分三秒減  
十月節

八日 日 日赤緯南六度三分三秒時差率六分三秒減  
十二日 乙亥

九日 日 日赤緯南六度三分三秒時差率六分三秒減  
十三日 丙子

十日 日 日赤緯南七度一分九秒時差率六分三秒減  
十四日 丁丑

十一日 日 日赤緯南七度一分九秒時差率六分三秒減  
十五日 戊寅

十二日 日 日赤緯南七度一分九秒時差率六分三秒減  
十六日 己卯

十三日 日 日赤緯南七度一分九秒時差率六分三秒減  
十七日 庚辰

十四日 日 日赤緯南七度一分九秒時差率六分三秒減  
十八日 辛巳

十五日 日 日赤緯南八度三分一分九秒時差率五分三秒減  
十九日 壬午

十六日 日 日赤緯南八度三分一分九秒時差率五分三秒減  
二十日 癸未

十七日 日 日赤緯南八度五分五分一秒時差率五分一秒減  
廿一日 甲申

十八日 日 日赤緯南八度五分五分一秒時差率五分一秒減  
廿二日 乙酉

十九日 日 日赤緯南九度七分九秒時差率四分九秒減視半徑六分四秒  
廿三日 丙戌

二十日 日 日赤緯南九度七分九秒時差率四分九秒減視半徑六分四秒  
廿四日 丁亥

二十一日 日 日赤緯南九度四分四分一秒時差率四分八秒減  
廿五日 戊子

二十二日 日 日赤緯南九度四分四分一秒時差率四分八秒減  
廿六日 己丑

二十三日 日 日赤緯南九度四分四分一秒時差率四分八秒減  
十月中

二十四日 日 日赤緯南九度四分四分一秒時差率四分八秒減  
廿七日 庚寅

二十五日 日 日赤緯南九度四分四分一秒時差率四分八秒減  
廿八日 辛卯

二十六日 日 日赤緯南九度四分四分一秒時差率四分八秒減  
廿九日 壬辰

二十七日 日 日赤緯南九度四分四分一秒時差率四分八秒減  
三十日 癸巳

二十八日 日 日赤緯南九度四分四分一秒時差率四分八秒減  
十一月大

二十九日 日 日赤緯南九度四分四分一秒時差率四分八秒減  
一日 甲午

三十日 日 日赤緯南九度四分四分一秒時差率四分八秒減  
二日 乙未

十一月大

十一月大

後御門院登

十月小三十日

十月節

十月節

十月節

十月節

十月節

十月節

十月節

十月節

十月節

十月節

十月節

十月節

十月節

十月節

十月節

十月節

十月節

十月節

十月節

十月節

十月節

十月節

十月節

十月節

十月節

十月節

十月節

十月節

十月節

十月節

十月節

十月節

十月節

後御門院登

十月小三十日

十月節

十月節

十月節

十月節

十月節

十月節

十月節

十月節

十月節

十月節

十月節

十月節

十月節

十月節

十月節

十月節

十月節

十月節

十月節

十月節

十月節

十月節

十月節

十月節

十月節

十月節

十月節

十月節

十月節

十月節

十月節

十月節

十月節

後御門院登

十月小三十日

十月節

十月節

十月節

十月節

十月節

十月節

十月節

十月節

十月節

十月節

十月節

十月節

十月節

十月節

十月節

十月節

十月節

十月節

十月節

十月節

十月節

十月節

十月節

十月節

十月節

十月節

十月節

十月節

十月節

十月節

十月節

十月節

十月節

後御門院登

十月小三十日

十月節

十月節

十月節

十月節

十月節

十月節

十月節

十月節

十月節

十月節

十月節

十月節

十月節

十月節

十月節

十月節

十月節

十月節

十月節

十月節

十月節

十月節

十月節

十月節

十月節

十月節

十月節

十月節

十月節

十月節

十月節

十月節

十月節

後御門院登

十月小三十日

十月節

十月節

十月節

十月節

十月節

十月節

十月節

十月節

十月節

十月節

十月節

十月節

十月節

十月節

十月節

十月節

十月節

十月節

十月節

十月節

十月節

十月節

十月節

十月節

十月節

十月節

十月節

十月節

十月節

十月節

十月節

十月節

十月節

後御門院登

十月小三十日

十月節

十月節

十月節

十月節

十月節

十月節

十月節

十月節

十月節

十月節

十月節

十月節

十月節

十月節

十月節

十月節

十月節

十月節

十月節

十月節

十月節

十月節

十月節

十月節

十月節

十月節

十月節

十月節

十月節

十月節

十月節

十月節

十月節

後御門院登

十月小三十日

十月節

十月節

十月節

十月節

十月節

十月節

十月節

十月節

十月節

十月節

十月節

十月節

十月節

十月節

十月節

十月節

十月節

十月節

十月節

十月節

十月節

十月節

十月節

十月節

十月節

十月節

十月節

十月節

十月節

十月節

十月節

十月節

十月節

後御門院登

十月小三十日

十月節

十月節

十月節

十月節

十月節

十月節

十月節

十月節

十月節

十月節

十月節

十月節

十月節

十月節

十月節

十月節

十月節

十月節

十月節

十月節

十月節

十月節

十月節

十月節

十月節

十月節

十月節

十月節

十月節

十月節

十月節

十月節

十月節

後御門院登

十月小三十日

十月節



二十日 火日 赤緯南二度四分四秒時差率一分三秒減  
 十一月 大三十日  
 三日 丙申

神宮月次祭  
 明正院天皇

後桃園院天皇

花園院天皇  
 後小松院天皇

光格天皇

二十日	火日	赤緯南二度四分四秒時差率一分三秒減	三日	丙申
二十一日	水日	赤緯南二度四分三秒時差率一分二秒減	四日	丁酉
二十二日	木日	赤緯南二度五分九秒時差率一分六秒減	五日	戊戌
二十三日	金日	赤緯南三度二分五秒時差率一分四秒減	六日	己亥
二十四日	土日	赤緯南三度一分三秒時差率九分五秒減	七日	庚子
二十五日	日	赤緯南三度九分六秒時差率九分六秒減	八日	辛丑
二十六日	月	上弦午前七時十五分 日赤緯南三度七分四秒視半徑六分七秒 時差率九分一秒減	九日	壬寅
二十七日	火日	赤緯南三度四分四秒時差率八分六秒減	十日	癸卯
二十八日	水日	赤緯南三度四分五秒時差率八分一秒減	十一月 節	
二十九日	木日	赤緯南三度四分七秒時差率七分四秒減	十一日	甲辰
三十日	金日	赤緯南三度五分七秒時差率七分六秒減	十二日	乙巳
三十一日	土日	赤緯南三度五分三秒時差率六分九秒減	十三日	丙午
十二月 節	日	赤緯南三度三分七秒時差率六分三秒減	十四日	丁未
十二月 節	日	赤緯南三度三分七秒時差率六分三秒減	十五日	戊申

大雪午後八時四十四分三十四秒  
 日出前七時十分  
 日午後四時五十分

崇峻天皇

景行天皇  
 後櫻町院天皇

十三日	月	滿月前五時四分 月最午前時赤緯北七度四分 日赤緯南三度七分五秒 時差率五分五秒減	十六日	辛亥
十四日	火日	赤緯南三度一分五秒時差率五分五秒減	十七日	壬子
十五日	水日	赤緯南三度五分三秒時差率四分五秒減視半徑二分六分八秒	十八日	癸丑
十六日	木日	赤緯南三度八分三秒時差率四分七秒減	十九日	甲寅
十七日	金日	赤緯南三度二分六秒時差率三分五秒減	二十日	乙卯
十八日	土日	赤緯南三度三分六秒時差率三分九秒減	二十一日	丙辰
十九日	日	赤緯南三度五分八秒時差率二分五秒減	二十二日	丁巳
二十日	月	下弦午前初時十五分日赤緯南三度六分三秒時差率二分五秒減	二十三日	戊午
二十一日	火日	赤緯南三度七分八秒時差率一分五秒減	冬至午後三時三十四分四十三秒	
二十二日	水日	赤緯南三度七分七秒時差率一分九秒減	日出前七時十三分 日午後四時七分	十月 中
二十三日	木日	赤緯南三度七分四秒時差率一分五秒減	廿五日	己未
二十四日	金日	赤緯南三度六分四秒時差率一分九秒減	廿七日	庚申
二十五日	土日	赤緯南三度五分七秒時差率一分九秒減	廿九日	辛酉
二十六日	日	最高午前七時赤緯南二度三分 日赤緯南三度三分五秒 時差率一分三秒加	三十日	壬戌

冬至午後三時三十四分四十三秒  
 日出前七時十三分  
 日午後四時七分





天  
夜

廿七日	日	赤緯南三度二分四七秒時差率一分一秒加	三日	癸亥
廿八日	火	新月午前四時三三分 <small>日赤緯南三度五分四秒 時差率一分一秒加</small>	一日	甲子
廿九日	水	日赤緯南三度六分四秒時差率二分一秒加	二日	乙丑
三十日	木	日赤緯南三度二分四五秒時差率二分五秒加	三日	丙寅
三十一日	金	日赤緯南三度八分四八秒時差率二分五秒加	四日	丁卯

十二月小

各處時差表

東京ヲ以テ中度トナス東幾時ナル處東京ヨリ其時刻早キ故本曆  
 掲ケル立春幾時幾分ニ其時差ヲ加フハ即其處ニ時刻ナリ又西何  
 時何分トアル處東京ヨリ其時刻遅キ故本曆時分ニ其時差ヲ減スレハ  
 即其處ニ時刻トナルナリ

東京。時。分。秒  
 箱館。時。三分四。秒東加  
 西京。時。一分六。秒西減  
 兵庫。時。一分八。秒西減  
 長崎。時。三分五。秒西減  
 琉球躰。時。四分五。秒西減



紀元二千五百三十六年  
明治九年  
太陽曆



大阪 領曆商社



定價五錢







光仁天皇  
東山院天皇  
持統天皇

安閑天皇  
後花園院天皇

春祭  
放戸祭  
鶴祭

祈年祭班幣

高倉院天皇  
正親町院天皇  
仁德天皇  
崇光院天皇  
大原野祭  
允恭天皇  
紀元節  
反正天皇  
後朱雀院天皇

十四日	金	日赤緯南二度三分九秒時差率九分二秒加	十八日	辛巳
十五日	土	日赤緯南二度五分四秒時差率九分四秒加	十九日	壬午
十六日	日	日赤緯南二度四分八秒時差率九分九秒加	二十日	癸未
十七日	月	日赤緯南二度三分七秒時差率一分六秒加	廿一日	甲申
十八日	火	下弦後六時八分 <small>日赤緯南二度四分四秒時差率一分六秒加</small> 土用前三時三分三秒	廿二日	乙酉
十九日	水	日赤緯南二度五分三秒時差率一分五秒加視半徑二分七秒	廿三日	丙戌
二十日	木	日赤緯南二度六分五秒時差率一分四秒加	廿四日	丁亥
廿一日	金	日赤緯南二度四分三秒時差率一分二秒加	廿五日	戊子
<b>大寒前一時十分三十七秒</b> 日出前七時一分 日入後四時五十九分			<b>十二月中</b>	
廿二日	土	月最高後六時赤緯南二度三分 <small>日赤緯南二度五分五分四秒時差率一分三秒加</small>	廿六日	己丑
廿三日	日	日赤緯南二度七分四秒時差率一分五秒加	廿七日	庚寅
廿四日	月	日赤緯南二度三分二秒時差率一分一秒加	廿八日	辛卯
廿五日	火	日赤緯南二度四分八秒時差率一分五秒加	廿九日	壬辰
廿六日	水	新月後十一時 <small>日赤緯南二度五分五分三秒時差率一分三秒加</small>	一日	癸巳
廿七日	木	日赤緯南二度三分四秒時差率一分五秒加	二日	甲午
廿八日	金	日赤緯南二度三分三秒時差率一分四秒加視半徑二分六秒	三日	乙未
廿九日	土	日赤緯南二度七分六秒時差率一分六秒加	四日	丙申

丙子正月大

二月閏二十九日

三十日	日	日赤緯南七度五分三秒時差率三分六秒加	五日	丁酉
三十一日	月	日赤緯南七度五分七秒時差率三分三秒加	六日	戊戌
<b>立春後七時三十分三十六秒</b> 日出前六時四十分 日入後五時十分				
一日	火	日赤緯南七度八分二秒時差率三分三秒加	七日	己亥
二日	水	日赤緯南七度七分三秒時差率三分三秒加	八日	庚子
三日	木	上弦前十一時十二分 <small>日赤緯南七度四分三秒時差率四分三秒加</small>	九日	辛丑
四日	金	日赤緯南六度三分七秒時差率四分七秒加視半徑二分五秒	十日	壬寅
<b>節分</b>				
<b>正月節</b>				
十一日	土	日赤緯南六度八分三秒時差率四分三秒加	十一日	癸卯
十二日	日	日赤緯南五度五分三秒時差率四分八秒加	十二日	甲辰
十三日	月	月最單後七時赤緯北七度二分 <small>日赤緯南五度五分三秒時差率四分三秒加</small>	十三日	乙巳
十四日	火	日赤緯南五度三分五秒時差率四分五秒加	十四日	丙午
十五日	水	日赤緯南四度四分八秒時差率四分七秒加	十五日	丁未
十六日	木	滿月前三時六分 <small>日赤緯南四度五分一秒時差率四分七秒加</small>	十六日	戊申
十七日	金	日赤緯南四度五分三秒時差率四分九秒加	十七日	己酉
十八日	土	日赤緯南三度五分五秒時差率四分九秒加	十八日	庚戌
十九日	日	日赤緯南三度三分四秒時差率四分九秒加	十九日	辛亥



四條院天皇

大正天皇

仁孝天皇

孝安天皇

清寧天皇

出雲祭

圓融院天皇

仲哀天皇

繼體天皇

十四日	月	日赤緯南三度五分五秒時差率四分七秒加	二十日	壬子
十五日	火	日赤緯南三度五分三秒時差率四分五秒加視半徑二分三秒	廿一日	癸丑
十六日	水	日赤緯南三度五分一秒時差率四分三秒加	廿二日	甲寅
十七日	木	下弦後時十五分日赤緯南二度四分五秒時差率四分八秒加	廿三日	乙卯
十八日	金	日赤緯南二度五分七秒時差率四分四秒加	廿四日	丙辰
十九日	土	月最高後時赤緯南六度九分 <small>日赤緯南二度三分九秒時差率四分九秒加</small>	廿五日	丁巳
二十日	日	日赤緯南二度四分八秒時差率四分三秒加視半徑六分三秒	廿六日	戊午
廿一日	月	日赤緯南二度四分七秒時差率三分五七秒加	廿七日	己未
廿二日	火	日赤緯南二度四分六秒時差率三分五秒加	廿八日	庚申
廿三日	水	日赤緯南二度四分四秒時差率三分四秒加	廿九日	辛酉
廿四日	木	日赤緯南二度四分三秒時差率三分三秒加	三十日	壬戌
廿五日	金	新月後三時三十九分 <small>日赤緯南九度三分七秒視半徑二分三秒時差率三分五秒加</small>	一日	癸亥
廿六日	土	日赤緯南八度五分三秒時差率三分五秒加	二日	甲子
廿七日	日	日赤緯南八度三分三秒時差率三分五秒加	三日	乙丑
廿八日	月	日赤緯南八度四分三秒時差率三分五秒加	四日	丙寅
廿九日	火	日赤緯南七度五分四秒時差率三分四秒加視半徑二分	五日	丁卯

雨水後三時四十二分三十七秒

正月

三月大三十日

一日	水	日赤緯南七度八分五秒時差率二分三秒加	六日	戊辰
二日	木	日赤緯南七度六分三秒時差率二分三秒加	七日	己巳
三日	金	上弦後七時七分日赤緯南六度四分五秒時差率三分七秒加	八日	庚午
四日	土	日赤緯南六度一分一秒時差率一分五秒加視半徑六分九秒	九日	辛未
五日	日	月最畢後二時赤緯北七度四分五秒 <small>日赤緯南五度五分五秒時差率一分四秒加</small>	十日	壬申
六日	月	日赤緯南五度三分七秒時差率一分三秒加	十一日	癸酉
七日	火	日赤緯南五度一分一秒時差率一分一秒加	十二日	甲戌
八日	水	日赤緯南四度四分五秒時差率一分五秒加視半徑六分八秒	十三日	乙亥
九日	木	日赤緯南四度三分三秒時差率一分四秒加	十四日	丙子
十日	金	滿月後三時三分日赤緯南四度一分一秒時差率一分五秒加	十五日	丁丑
十一日	土	日赤緯南三度三十分九秒時差率一分九秒加	十六日	戊寅
十二日	日	日赤緯南三度五分五秒時差率一分五秒加視半徑六分七秒	十七日	己卯
十三日	月	日赤緯南二度九分一八秒時差率一分九秒加	十八日	庚辰
十四日	火	日赤緯南二度五分三九秒時差率一分九秒加	十九日	辛巳
十五日	水	日赤緯南二度一分五九秒時差率一分九秒加視半徑六分六秒	二十日	壬午

啓蟄後三時七分八秒

二月節

繼體天皇

仲哀天皇

圓融院天皇

出雲祭

清寧天皇



廣田祭  
宣化天皇

後光嚴院天皇  
春季祭

孝靈天皇  
花山院天皇

後嵯峨院天皇  
後西院天皇

十六日	木	日赤緯南一度三分七秒時差率一分四秒加	廿一日	火	日赤緯北一度二分五秒時差率一分七秒加	廿六日	日	新月前五時三十分	日赤緯北一度四分九秒時差率一分三秒加	三十一日	金	日赤緯北四度五分七秒時差率四分三秒加										
十七日	金	日赤緯南一度四分三秒時差率一分六秒加	廿二日	水	日赤緯北一度三分五秒時差率一分六秒加	廿七日	月	日赤緯北三度四分五秒時差率一分五秒加	三十日	水	日赤緯北三度五分三秒時差率一分六秒加	三月小	日	日赤緯北三度五分三秒時差率一分六秒加								
十八日	土	日赤緯南一度四分三秒時差率一分六秒加	廿三日	木	日赤緯北一度三分六秒時差率一分六秒加	廿八日	火	日赤緯北三度五分二秒時差率一分五秒加	廿九日	水	日赤緯北三度四分三秒時差率一分四秒加	四月小	日	日赤緯北四度五分七秒時差率四分三秒加								
十九日	日	日赤緯南一度七分九秒時差率一分七秒加	廿四日	金	日赤緯北一度三分四秒時差率一分六秒加	廿九日	水	日赤緯北三度四分三秒時差率一分四秒加	三十日	木	日赤緯北三度五分三秒時差率一分六秒加	四月小	日	日赤緯北四度五分七秒時差率四分三秒加								
二十日	月	日赤緯南一度三分七秒時差率一分四秒加	廿五日	土	日赤緯北一度四分九秒時差率一分三秒加	三十日	水	日赤緯北三度五分三秒時差率一分六秒加	三十一日	金	日赤緯北四度五分七秒時差率四分三秒加	四月小	日	日赤緯北四度五分七秒時差率四分三秒加								
													春分後三時二十八分五十二秒	社日	二月	中						
													日出前六時	日入後六時	二月	中						
													廿一日	癸未	廿二日	甲申	廿三日	乙酉	廿四日	丙戌	廿五日	丁亥

應神天皇  
大和野祭  
神武天皇祭  
梅宮祭  
後鳥羽院天皇祭  
廣瀨祭  
龍田祭  
護王祭  
後村上天皇

大神祭  
稻荷祭

桓武天皇  
日吉祭  
加茂祭

十七日	月	下弦前五時五十分	廿六日	日	日赤緯北一度二分三秒時差率一分五秒減	三月節	日	日出前五時四十分
十八日	日	日赤緯北一度二分三秒時差率一分五秒減	廿七日	月	日赤緯北八度二分五秒時差率一分八秒加	三月節	日	日入後六時十七分
十九日	日	日赤緯北八度二分五秒時差率一分八秒加	廿八日	火	日赤緯北八度四分二秒時差率一分九秒加	三月節	日	日入後六時十七分
二十日	日	日赤緯北八度四分二秒時差率一分九秒加	廿九日	水	日赤緯北八度四分二秒時差率一分九秒加	三月節	日	日入後六時十七分
廿一日	日	日赤緯北八度四分二秒時差率一分九秒加	三十日	水	日赤緯北七度七分五秒時差率一分五秒加	三月節	日	日入後六時十七分
廿二日	日	日赤緯北七度七分五秒時差率一分五秒加	三十一日	金	日赤緯北六度五分七秒時差率一分六秒加	三月節	日	日入後六時十七分
廿三日	日	日赤緯北六度五分七秒時差率一分六秒加	三月節	日	日赤緯北六度五分七秒時差率一分六秒加	三月節	日	日入後六時十七分
廿四日	日	日赤緯北六度五分七秒時差率一分六秒加	三月節	日	日赤緯北六度五分七秒時差率一分六秒加	三月節	日	日入後六時十七分
廿五日	日	日赤緯北六度五分七秒時差率一分六秒加	三月節	日	日赤緯北六度五分七秒時差率一分六秒加	三月節	日	日入後六時十七分
廿六日	日	日赤緯北六度五分七秒時差率一分六秒加	三月節	日	日赤緯北六度五分七秒時差率一分六秒加	三月節	日	日入後六時十七分
廿七日	日	日赤緯北六度五分七秒時差率一分六秒加	三月節	日	日赤緯北六度五分七秒時差率一分六秒加	三月節	日	日入後六時十七分
廿八日	日	日赤緯北六度五分七秒時差率一分六秒加	三月節	日	日赤緯北六度五分七秒時差率一分六秒加	三月節	日	日入後六時十七分
廿九日	日	日赤緯北六度五分七秒時差率一分六秒加	三月節	日	日赤緯北六度五分七秒時差率一分六秒加	三月節	日	日入後六時十七分
三十日	日	日赤緯北六度五分七秒時差率一分六秒加	三月節	日	日赤緯北六度五分七秒時差率一分六秒加	三月節	日	日入後六時十七分
三十一日	日	日赤緯北六度五分七秒時差率一分六秒加	三月節	日	日赤緯北六度五分七秒時差率一分六秒加	三月節	日	日入後六時十七分



推古天皇  
吉田祭

履中天皇

安德天皇

後白河院天皇

仁明天皇  
中御門院天皇

十八日	火	日赤緯北一度四分五秒時差率一分四秒減	廿四日	丙辰
十九日	水	日赤緯北二度一分三秒時差率一分五秒減	廿五日	丁巳
二十日	木	日赤緯北二度三分一秒時差率一分一秒減	廿六日	戊午
<b>穀雨前三時二十五分五十七秒</b>				
廿一日	金	日赤緯北一度五分三秒時差率一分三秒減視半徑五分五秒	廿七日	乙未
廿二日	土	日赤緯北二度一分九秒時差率一分四秒減	廿八日	庚申
廿三日	日	日赤緯北二度三分五秒時差率一分六秒減	廿九日	辛酉
<b>四月大</b>				
廿四日	月	新月後四時二分時差率一分七秒減	一日	壬戌
廿五日	火	日赤緯北三度一分七秒時差率二分八秒減視半徑五分五秒	二日	癸亥
廿六日	水	日赤緯北三度三分四秒時差率三分一秒減	三日	甲子
廿七日	木	日最卑前時赤緯北三度四分時差率三分二秒減	四日	乙丑
廿八日	金	日赤緯北四度三分四秒時差率三分七秒減	五日	丙寅
廿九日	土	日赤緯北四度三分三秒時差率三分六秒減視半徑五分五秒	六日	丁卯
三十日	日	日赤緯北四度五分五秒時差率四分四秒減	七日	戊辰

五月大三十日

一日	月上弦前七時四分六分	日赤緯北五度九分二秒時差率三分二秒減	八十八夜	八日	己巳
二日	日	日赤緯北五度七分八秒時差率三分九秒減		九日	庚午

三	日	日赤緯北五度四分五秒時差率三分六秒減視半徑五分五秒	十一日	辛未
四	日	日赤緯北六度二分八秒時差率三分三秒減	十二日	壬申
五	日	日赤緯北六度一分六秒時差率三分七秒減	十三日	癸酉
<b>立夏後二時五十九分五十二秒</b>				
六	日	日赤緯北六度三分三秒時差率三分三秒減	十四日	甲戌
七	日	日赤緯北六度五分一秒時差率三分七秒減	十五日	乙亥
八	日	日赤緯北七度五分六秒時差率三分四秒減	十六日	丙子
九	日	日赤緯北七度四分一秒時差率三分七秒減	十七日	丁丑
十	日	日赤緯北七度五分四秒時差率三分四秒減	十八日	戊寅
十一	日	日赤緯北七度五分四秒時差率三分四秒減	十九日	己卯
十二	日	日赤緯北七度五分四秒時差率三分四秒減	二十日	庚辰
十三	日	日赤緯北八度四分五秒時差率三分五秒減視半徑五分五秒	廿一日	辛巳
十四	日	日赤緯北八度四分九秒時差率三分五秒減	廿二日	壬午
十五	日	日赤緯北八度五分三秒時差率三分五秒減	廿三日	癸未
十六	日	日赤緯北八度五分三秒時差率三分五秒減	廿四日	甲申
十七	日	日赤緯北八度五分三秒時差率三分五秒減	廿五日	乙酉
十八	日	日赤緯北八度五分三秒時差率三分五秒減	廿六日	丙戌
十九	日	日赤緯北八度五分三秒時差率三分五秒減	廿七日	丁亥

二十	日	日赤緯北八度五分三秒時差率三分五秒減	廿八日	己酉
廿一	日	日赤緯北八度五分三秒時差率三分五秒減	廿九日	庚戌
廿二	日	日赤緯北八度五分三秒時差率三分五秒減	三十日	辛亥



開化天皇  
後條院天皇

用明天皇

後伏見院天皇  
欽明天皇  
元正天皇

後冷泉院天皇  
後柏原院天皇  
櫻田院天皇

丹生川上祭  
寶船祭  
東照祭  
顯宗天皇

神宮月次祭  
幣帛發遣

聖武天皇

三條院天皇

後圓融院天皇  
淳和天皇  
八坂祭  
札保祭

二十日 日 赤緯北二度二分。一秒時差率二分四秒減  
 廿一日 日 赤緯北二度四分。八秒時差率二分三秒減  
**小満前三時三十分四十一秒** 日出前四時五分  
 廿二日 月 日 赤緯北二度六分。四秒時差率二分三秒減  
 廿三日 火 日 赤緯北二度七分。九秒時差率二分三秒減  
 廿四日 水 日 赤緯北二度九分。七秒時差率二分三秒減  
**新月前初時四分** 時差率二分三秒減  
 廿五日 木 日 赤緯北二度一分。八秒時差率二分三秒減  
**五月小**  
 廿六日 金 日 赤緯北二度二分。六秒時差率二分三秒減  
 廿七日 土 日 赤緯北二度三分。五秒時差率二分三秒減  
 廿八日 日 日 赤緯北二度四分。三秒時差率二分三秒減  
 廿九日 月 日 赤緯北二度五分。六秒時差率二分三秒減  
 三十日 火 日 赤緯北二度六分。八秒時差率二分三秒減  
 三十一日 水 日 赤緯北二度七分。七秒時差率二分三秒減

六月小三十日

一日 木 日 赤緯北二度五分。五秒時差率二分三秒減  
 二日 金 日 赤緯北二度七分。五秒時差率二分三秒減  
 三日 日 赤緯北二度九分。五秒時差率二分三秒減  
 四日 月 日 赤緯北二度一分。五秒時差率二分三秒減  
 五日 火 日 赤緯北二度二分。五秒時差率二分三秒減  
 六日 土 日 赤緯北二度三分。五秒時差率二分三秒減  
 七日 日 日 赤緯北二度四分。五秒時差率二分三秒減  
 八日 月 日 赤緯北二度五分。五秒時差率二分三秒減  
 九日 火 日 赤緯北二度七分。五秒時差率二分三秒減  
 十日 土 日 赤緯北二度九分。五秒時差率二分三秒減  
 十一日 日 日 赤緯北二度一分。五秒時差率二分三秒減  
 十二日 月 日 赤緯北二度二分。五秒時差率二分三秒減  
 十三日 火 日 赤緯北二度三分。五秒時差率二分三秒減  
 十四日 土 日 赤緯北二度四分。五秒時差率二分三秒減  
 十五日 日 日 赤緯北二度五分。五秒時差率二分三秒減  
 十六日 月 日 赤緯北二度七分。五秒時差率二分三秒減  
 十七日 火 日 赤緯北二度九分。五秒時差率二分三秒減  
 十八日 土 日 赤緯北二度一分。五秒時差率二分三秒減  
 十九日 日 日 赤緯北二度二分。五秒時差率二分三秒減  
 二十日 月 日 赤緯北二度三分。五秒時差率二分三秒減  
 二十一日 火 日 赤緯北二度四分。五秒時差率二分三秒減  
 二十二日 土 日 赤緯北二度五分。五秒時差率二分三秒減  
 二十三日 日 日 赤緯北二度七分。五秒時差率二分三秒減  
 二十四日 月 日 赤緯北二度九分。五秒時差率二分三秒減  
 二十五日 火 日 赤緯北二度一分。五秒時差率二分三秒減  
 二十六日 土 日 赤緯北二度二分。五秒時差率二分三秒減  
 二十七日 日 日 赤緯北二度三分。五秒時差率二分三秒減  
 二十八日 月 日 赤緯北二度四分。五秒時差率二分三秒減  
 二十九日 火 日 赤緯北二度五分。五秒時差率二分三秒減  
 三十日 土 日 赤緯北二度七分。五秒時差率二分三秒減  
 三十一日 日 日 赤緯北二度九分。五秒時差率二分三秒減

芒種後六時五十分三十九秒 五月節

四日 日 日 赤緯北二度六分。二秒時差率二分五秒減  
 五日 月 日 赤緯北二度四分。五秒時差率二分四秒減  
**芒種後六時五十分三十九秒** 日出前四時五分  
 六日 火 日 赤緯北二度四分。三秒時差率二分三秒減  
 七日 水 日 赤緯北二度五分。一分。二秒時差率二分三秒減  
 八日 木 日 赤緯北二度五分。三秒時差率二分三秒減  
 九日 金 日 赤緯北二度五分。五秒時差率二分三秒減  
 十日 日 日 赤緯北二度五分。七秒時差率二分三秒減  
 十一日 月 日 赤緯北二度五分。九秒時差率二分三秒減  
 十二日 火 日 赤緯北二度五分。一分。一秒時差率二分三秒減  
 十三日 土 日 赤緯北二度五分。三分。一秒時差率二分三秒減  
**入梅前初時三分二秒**  
 十四日 日 日 赤緯北二度五分。五分。一秒時差率二分三秒減  
 十五日 月 日 赤緯北二度五分。七分。一秒時差率二分三秒減  
 十六日 火 日 赤緯北二度五分。九秒時差率二分三秒減  
 十七日 土 日 赤緯北二度五分。一分。一秒時差率二分三秒減  
 十八日 日 日 赤緯北二度五分。三分。一秒時差率二分三秒減  
 十九日 月 日 赤緯北二度五分。五分。一秒時差率二分三秒減  
 二十日 火 日 赤緯北二度五分。七分。一秒時差率二分三秒減  
 二十一日 土 日 赤緯北二度五分。九秒時差率二分三秒減  
 二十二日 日 日 赤緯北二度五分。一分。一秒時差率二分三秒減  
 二十三日 月 日 赤緯北二度五分。三分。一秒時差率二分三秒減  
 二十四日 火 日 赤緯北二度五分。五分。一秒時差率二分三秒減  
 二十五日 土 日 赤緯北二度五分。七分。一秒時差率二分三秒減  
 二十六日 日 日 赤緯北二度五分。九秒時差率二分三秒減  
 二十七日 月 日 赤緯北二度五分。一分。一秒時差率二分三秒減  
 二十八日 火 日 赤緯北二度五分。三分。一秒時差率二分三秒減  
 二十九日 土 日 赤緯北二度五分。五分。一秒時差率二分三秒減  
 三十日 日 日 赤緯北二度五分。七分。一秒時差率二分三秒減  
 三十一日 月 日 赤緯北二度五分。九秒時差率二分三秒減



後三條院登  
熱田祭

綏靖天皇

仲恭天皇

大住  
吉祭

建勳祭

廿一日 水 日 赤緯北三度七分九秒時差率二分八秒加

夏至前十時五十分五十三秒

廿二日 木 日 赤緯北三度六分三秒時差率一分五秒加

廿三日 金 日 赤緯北三度五分三秒時差率一分七秒加

廿四日 土 日 赤緯北三度四分三秒時差率二分七秒加

廿五日 日 日 赤緯北三度四分三秒時差率二分七秒加

廿六日 月 日 赤緯北三度三分五秒時差率二分三秒加

廿七日 火 日 赤緯北三度九分五秒時差率二分四秒加

廿八日 水 日 赤緯北三度七分七秒時差率二分五秒加

廿九日 木 日 赤緯北三度四分三秒時差率二分九秒加

三十日 金 日 赤緯北三度四分三秒時差率二分九秒加

七月六日 土 日 赤緯北三度四分三秒時差率二分九秒加

七月七日 日 日 赤緯北三度四分三秒時差率二分九秒加

七月八日 月 日 赤緯北三度五分七秒時差率三分五秒加

七月九日 火 日 赤緯北三度五分四秒時差率四分六秒加

七月十日 水 日 赤緯北三度四分六秒時差率四分六秒加

廿九日 庚申

五月 中

閏五月 小

二日 土 戌

三日 日 亥

四日 月 子

五日 火 丑

六日 水 寅

七日 木 卯

八日 金 辰

九日 土 巳

半夏生 十日 庚午

十一日 辛未

十二日 壬申

十三日 癸酉

十四日 甲戌

六日 木 月 最高前九時赤緯南六度七分

七日 金 滿月前初時五十七分日赤緯北三度四分五秒時差率四分三秒加

小暑前五時二十六分二秒

八日 土 日 赤緯北三度六分八秒時差率四分四秒加

九日 日 日 赤緯北三度二分四秒時差率四分五秒加

十日 月 日 赤緯北三度三分四秒時差率五分三秒加

十一日 火 日 赤緯北三度五分五秒時差率五分二秒加

十二日 水 日 赤緯北三度七分三秒時差率五分九秒加

十三日 木 日 赤緯北三度四分八秒時差率五分六秒加

十四日 金 日 赤緯北三度四分三秒時差率五分三秒加

十五日 土 日 赤緯北三度三分九秒時差率五分九秒加

十六日 日 日 赤緯北三度三分七秒時差率五分五秒加

十七日 月 日 赤緯北二度二分二秒時差率五分五秒加

十八日 火 日 赤緯北二度一分三七秒時差率五分五秒加

十九日 水 日 赤緯北二度四分九秒時差率五分六秒加

二十日 木 日 赤緯北二度三分九秒時差率五分九秒加

廿一日 金 日 赤緯北二度七分二秒時差率六分四秒加

廿二日 土 日 赤緯北二度五分二秒時差率六分一秒加

十五日 乙亥

十六日 丙子

六月 節

十七日 丁丑

十八日 戊寅

十九日 己卯

二十日 庚辰

廿一日 辛巳

廿二日 壬午

廿三日 癸未

廿四日 甲申

廿五日 乙酉

廿六日 丙戌

廿七日 丁亥

廿八日 戊子

廿九日 己丑

六月 小

一日 庚寅

二日 辛卯

村上 天皇  
安房 祭

淺川 祭

文武 天皇



後宇多院天皇

垂仁天皇

鳥羽院天皇

成務天皇

一條院天皇  
白河院天皇

氷川祭

光明院天皇  
北野祭

平城天皇

後鳥山院天皇

光嚴院天皇  
大鳥祭

宇山祭  
男佐祭  
廣兒島祭

堀河院天皇  
二島祭

鹿島祭

香取祭  
鎌倉祭

大暑後十時四十七分二秒 六月中

廿三日	日	赤緯北二度二分二秒時差率六分二秒如	三日 壬辰
廿四日	月	赤緯北二度五分四秒時差率七分三秒如	四日 癸巳
廿五日	火	赤緯北二度七分五秒時差率八分四秒如	五日 甲午
廿六日	水	赤緯北二度四分四秒時差率六分五秒如	六日 乙未
廿七日	木	赤緯北二度二分二秒時差率六分四秒如	七日 丙申
廿八日	金	上弦後初時三十分日赤緯北二度五分四秒時差率六分三秒如	八日 丁酉
廿九日	土	赤緯北二度四分七秒時差率六分二秒如視半徑五分四秒	九日 戊戌
三十日	日	赤緯北二度六分五秒時差率六分一秒如	十日 己亥
三十一日	月	赤緯北二度四分九秒時差率六分七秒如	十一日 庚子

八月大三十日

一日	火	日赤緯北七度五分八秒時差率六分四秒如	十二日 辛丑
二日	水	日最高後四時赤緯南六度一分時差率六分一秒如	十三日 壬寅
三日	木	日赤緯北七度三分三秒時差率五分五秒如	十四日 癸卯
四日	金	日赤緯北七度二分二秒時差率五分五秒如	十五日 甲辰
五日	土	滿月後三時五十七分日赤緯北七度五分二秒視半徑五分四秒	十六日 乙巳
六日	日	日赤緯北七度九分望秒時差率五分六秒如	十七日 丙午

立秋後三時四分五十一秒 七月節

七日	月	日赤緯北六度三分三秒時差率五分三秒如	十九日 戊申
八日	火	日赤緯北六度四分五秒時差率五分五秒如	二十日 己酉
九日	水	日赤緯北五度四分五秒時差率五分五秒如	廿一日 庚戌
十日	木	日赤緯北五度三分三秒時差率五分六秒如	廿二日 辛亥
十一日	金	日赤緯北五度三分三秒時差率四分五秒如	廿三日 壬子
十二日	土	日赤緯北四度五五分一秒時差率四分七秒如視半徑五分五秒	廿四日 癸丑
十三日	日	下弦前七時十七分日赤緯北四度七分八秒時差率四分三秒如	廿五日 甲寅
十四日	月	日赤緯北四度九分一秒時差率四分六秒如	廿六日 乙卯
十五日	火	日赤緯北四度二分二秒時差率四分五秒如	廿七日 丙辰
十六日	水	日赤緯北三度四分二秒時差率四分三秒如	廿八日 丁巳
十七日	木	日赤緯北三度三分七秒時差率三分五秒如	廿九日 戊午
十八日	金	月最前五時日赤緯北三度五分七秒視半徑五分五秒	
十九日	土	新月後九時四十五分日赤緯北二度四分四秒	一日 己未
二十日	日	日赤緯北二度三分九秒時差率三分一秒如	二日 庚申
廿一日	月	日赤緯北二度三分二秒時差率二分五秒如	三日 辛酉
廿二日	火	日赤緯北二度四分四秒時差率二分四秒如	四日 壬戌
廿三日	水	日赤緯北二度三分四秒時差率二分六秒如視半徑五分五秒	五日 癸亥



弘文天皇  
後深草院天皇

齊明天皇

嵯峨天皇

近衛院天皇

六條院天皇

孝昭天皇  
桃園院天皇

孝謙天皇

處暑者前五時二十五分五十九秒  
日出前五時三十分  
日入後六時三十分  
七月中

九月小三十日

廿四日	木	日赤緯北二度。四分四秒時差率二分。秒加	廿六日	土	日赤緯北。度三分三秒時差率一分三七秒加	廿八日	日	上弦前三時三十分。時差率一分。秒加	三十日	木	日赤緯北八度四分三秒時差率一分。九秒加
廿五日	金	日赤緯北。度四分。四秒時差率一分五秒加	廿七日	日	日赤緯北。度三分三秒時差率一分三七秒加	廿九日	火	日赤緯北九度七分三秒時差率一分四秒加	廿一日	水	日赤緯北八度四分三秒時差率一分。九秒加
廿六日	土	日赤緯北。度三分三秒時差率一分三七秒加	廿八日	日	日赤緯北九度七分三秒時差率一分四秒加	三十日	水	日赤緯北八度四分三秒時差率一分。九秒加	廿二日	火	日赤緯北九度七分三秒時差率一分四秒加
廿七日	日	上弦前三時三十分。時差率一分。秒加	廿九日	火	日赤緯北九度七分三秒時差率一分四秒加	廿三日	木	日赤緯北八度四分三秒時差率一分。九秒加	廿四日	金	日赤緯北八度五分五秒時差率一分。秒減
廿八日	月	日赤緯北九度七分三秒時差率一分四秒加	三十日	水	日赤緯北八度四分三秒時差率一分。九秒加	廿五日	土	日赤緯北七度五分。二秒時差率一分九秒減	廿六日	土	日赤緯北七度五分。二秒時差率一分九秒減
廿九日	火	日赤緯北九度七分三秒時差率一分四秒加	廿一日	水	日赤緯北八度四分三秒時差率一分。九秒加	廿七日	日	日赤緯北七度五分。二秒時差率一分九秒減	廿八日	日	日赤緯北七度五分。二秒時差率一分九秒減
三十日	木	日赤緯北八度四分三秒時差率一分。九秒加	廿二日	火	日赤緯北九度七分三秒時差率一分四秒加	廿八日	日	日赤緯北七度五分。二秒時差率一分九秒減	廿九日	火	日赤緯北九度七分三秒時差率一分四秒加
九月十日	二百十日		廿三日	木	日赤緯北八度四分三秒時差率一分。九秒加	廿九日	火	日赤緯北九度七分三秒時差率一分四秒加	三十日	水	日赤緯北八度四分三秒時差率一分。九秒加

月帶食

東京ニテハ見テ西京ニテハ前五時十九分ト右ノ間ヨリ觀ルハ五時三十分  
分餘屬ノ分ニ入ル長崎ニテハ見テ西京ヨリ觀ルハ五時三十分ニ至リ其食甚見テ多ク  
日赤緯北六度四分四秒時差率一分二秒減視半徑五分五秒  
日赤緯北六度四分四秒時差率一分二秒減視半徑五分五秒

白露後五時三十三分三秒  
八月節

六日	水	日赤緯北六度二分。二秒時差率一分四秒減	廿九日	丁丑		
七日	木	日赤緯北五度五分五秒時差率二分八秒減	三十日	戊寅		
八日	金	日赤緯北五度三分九秒時差率二分九秒減	廿一日	己卯		
九日	土	日赤緯北五度四分。秒時差率二分九秒減視半徑五分五秒	廿二日	庚辰		
十日	日	日赤緯北四度五分五秒時差率三分。秒減	廿三日	辛巳		
十一日	月	下弦後一時四分日赤緯北四度九分。六秒時差率三分三秒減	廿四日	壬午		
十二日	火	日赤緯北四度。一分一秒時差率三分五秒減	廿五日	癸未		
十三日	水	日赤緯北三度四分。二秒時差率四分三秒減視半徑五分五秒	廿六日	甲申		
十四日	木	日赤緯北三度。一分九秒時差率四分三秒減	廿七日	乙酉		
十五日	金	日赤緯北三度。一分九秒時差率四分三秒減	廿八日	丙戌		
十六日	土	日赤緯北二度三分五秒時差率五分。二秒減	廿九日	丁亥		
十七日	日	日赤緯北二度。三分七秒時差率五分七秒減視半徑五分五秒	三十日	戊子		
十八日	月	新月前七時十三分。日赤緯北度四分三秒。時差率五分八秒減	八月小	一日	己丑	
十九日	火	日赤緯北一度四分。二秒時差率六分九秒減	二日	庚寅		
二十日	水	日赤緯北一度。四分一秒時差率六分四秒減	三日	辛卯		
廿一日	木	日赤緯北。度三分九秒時差率七分。秒減視半徑五分五秒	四日	壬辰		
廿二日	金	日赤緯北。度三分五秒時差率七分三秒減	五日	癸巳		

後振河院天皇  
宇多院天皇  
稱光院天皇  
雄略天皇  
生國魂祭  
仁賢天皇  
朱雀院天皇  
後水尾院天皇  
二條院天皇  
石上祭  
敏達天皇  
神宮神嘗祭  
後一條院天皇  
豐國祭  
霧島祭  
崇德天皇  
白峯祭  
井伊谷祭





秋季祭

靈元院天皇

安康天皇

後陽成院天皇

日 前祭

國 懸祭

後醍醐天皇

懿德天皇

天武天皇

後奈良院天皇

廿三日 日赤緯南。度。九分九秒時差率七分三秒減

秋分前一時十七分十三秒

日出前六時 日入後六時

八月中

六日甲午

廿四日 日赤緯南。度三分五四秒時差率八分四秒減視半徑二分。秒

廿五日 日赤緯南。度五分五秒時差率九分九秒減視半徑二分。秒

廿六日 日赤緯南。度七分九秒時差率一分四分四秒減

廿七日 日赤緯南。度九分九秒時差率二分四分四秒減

廿八日 日赤緯南。度一分四分三秒時差率三分四分四秒減

廿九日 日赤緯南。度二分四分三秒時差率四分四分四秒減

三十日 日赤緯南。度四分四分三秒時差率五分四分四秒減

十月大三十日

一日 日赤緯南。度六分四分三秒時差率六分四分三秒減視半徑六分。三秒

二日 日赤緯南。度八分四分三秒時差率八分四分三秒減

三日 日赤緯南。度十分四分三秒時差率十分四分三秒減

四日 日赤緯南。度十二分四分三秒時差率十二分四分三秒減

五日 日赤緯南。度十四分四分三秒時差率十四分四分三秒減

六日 日赤緯南。度十六分四分三秒時差率十六分四分三秒減

七日 日赤緯南。度十八分四分三秒時差率十八分四分三秒減

八日 日赤緯南。度二十分四分三秒時差率二十分四分三秒減

寒露前八時九分十四秒

日出前六時十七分 日入後五時四十三分

九月節

九日 日赤緯南。度二分三秒時差率二分三秒減

十日 日赤緯南。度四分三秒時差率四分三秒減

十一日 日赤緯南。度六分三秒時差率六分三秒減

十二日 日赤緯南。度八分三秒時差率八分三秒減

十三日 日赤緯南。度十分三秒時差率十分三秒減

十四日 日赤緯南。度十二分三秒時差率十二分三秒減

十五日 日赤緯南。度十四分三秒時差率十四分三秒減

十六日 日赤緯南。度十六分三秒時差率十六分三秒減

十七日 日赤緯南。度十八分三秒時差率十八分三秒減

十八日 日赤緯南。度二十分三秒時差率二十分三秒減

十九日 日赤緯南。度四分三秒時差率四分三秒減

二十日 日赤緯南。度六分三秒時差率六分三秒減

廿一日 日赤緯南。度八分三秒時差率八分三秒減

廿二日 日赤緯南。度十分三秒時差率十分三秒減

廿三日 日赤緯南。度十二分三秒時差率十二分三秒減

霜降前十時四十分三十五秒

日出前六時三十四分 日入後五時二十六分

九月中

廿四日 日赤緯南。度十四分三秒時差率十四分三秒減

廿五日 日赤緯南。度十六分三秒時差率十六分三秒減

廿六日 日赤緯南。度十八分三秒時差率十八分三秒減

廿七日 日赤緯南。度二十分三秒時差率二十分三秒減

廿八日 日赤緯南。度四分三秒時差率四分三秒減

廿九日 日赤緯南。度六分三秒時差率六分三秒減

三十日 日赤緯南。度八分三秒時差率八分三秒減

秋見院天皇

順德院天皇

龜山院天皇

文德天皇

孝元天皇



陽成院天皇  
醍醐天皇  
後光明院天皇  
後御門院天皇

天長節

水無瀬祭

十月小三日

廿四日	火	月最高後七時赤緯南二度三分	日赤緯南二度五分五秒	時差率一分四分	秒減	八日	乙丑
廿五日	水	上弦後五時四分赤緯南二度二分	日赤緯南二度四分	時差率一分四分	秒減	九日	丙寅
廿六日	木	日赤緯南二度三分	日赤緯南二度五分	時差率一分四分	秒減	十日	丁卯
廿七日	金	日赤緯南二度五分	日赤緯南二度七分	時差率一分四分	秒減	十一日	戊辰
廿八日	土	日赤緯南二度七分	日赤緯南二度九分	時差率一分四分	秒減	十二日	己巳
廿九日	日	日赤緯南二度九分	日赤緯南三度一分	時差率一分四分	秒減	十三日	庚午
三十日	月	日赤緯南三度一分	日赤緯南三度三分	時差率一分四分	秒減	十四日	辛未
三十一日	火	日赤緯南三度三分	日赤緯南三度五分	時差率一分四分	秒減	十五日	壬申
一日	水	日赤緯南三度五分	日赤緯南三度七分	時差率一分四分	秒減	十六日	癸酉
二日	木	日赤緯南三度七分	日赤緯南三度九分	時差率一分四分	秒減	十七日	甲戌
三日	金	日赤緯南三度九分	日赤緯南四度一分	時差率一分四分	秒減	十八日	乙亥
四日	土	日赤緯南四度一分	日赤緯南四度三分	時差率一分四分	秒減	十九日	丙子
五日	日	日赤緯南四度三分	日赤緯南四度五分	時差率一分四分	秒減	二十日	丁丑
六日	月	日赤緯南四度五分	日赤緯南四度七分	時差率一分四分	秒減	廿一日	戊寅
七日	火	日赤緯南四度七分	日赤緯南四度九分	時差率一分四分	秒減	廿二日	己卯

立冬前十時二十五分五秒  
十月節

新嘗祭班幣

土御門院天皇  
淳仁天皇

談山祭

舒明天皇

鎮魂祭

新嘗祭

八日	水	日赤緯南六度三分	日赤緯南六度五分	時差率一分四分	秒減	廿三日	庚辰
九日	木	日赤緯南六度五分	日赤緯南六度七分	時差率一分四分	秒減	廿四日	辛巳
十日	金	日赤緯南六度七分	日赤緯南六度九分	時差率一分四分	秒減	廿五日	壬午
十一日	土	日赤緯南六度九分	日赤緯南七度一分	時差率一分四分	秒減	廿六日	癸未
十二日	日	日赤緯南七度一分	日赤緯南七度三分	時差率一分四分	秒減	廿七日	甲申
十三日	月	日赤緯南七度三分	日赤緯南七度五分	時差率一分四分	秒減	廿八日	乙酉
十四日	火	日赤緯南七度五分	日赤緯南七度七分	時差率一分四分	秒減	廿九日	丙戌
十五日	水	日赤緯南七度七分	日赤緯南七度九分	時差率一分四分	秒減	三十日	丁亥
十六日	木	日赤緯南七度九分	日赤緯南八度一分	時差率一分四分	秒減	三十一日	戊子
十七日	金	日赤緯南八度一分	日赤緯南八度三分	時差率一分四分	秒減	二日	己丑
十八日	土	日赤緯南八度三分	日赤緯南八度五分	時差率一分四分	秒減	三日	庚寅
十九日	日	日赤緯南八度五分	日赤緯南八度七分	時差率一分四分	秒減	四日	辛卯
二十日	月	日赤緯南八度七分	日赤緯南八度九分	時差率一分四分	秒減	五日	壬辰
廿一日	火	日赤緯南八度九分	日赤緯南九度一分	時差率一分四分	秒減	六日	癸巳
廿二日	水	日赤緯南九度一分	日赤緯南九度三分	時差率一分四分	秒減	七日	甲午

小雪前七時二十四分四十七秒  
十月節

廿三日 木 日赤緯南一度四分五秒 時差率一分四分 秒減 八日 乙未  
廿四日 金 上弦後時四十分 日赤緯南一度七分 時差率一分四分 秒減 九日 丙申



孝德天皇  
冷泉院天皇

神宮月次祭  
幣帛發遣  
明正院天皇

後桃園院天皇

花園院天皇  
後小松院天皇

光格天皇

崇峻天皇

景行天皇  
後櫻町院天皇

十二月大三十日

廿五日	土	日赤緯南三度四分三秒時差率二分四秒減	廿一日	丁酉
廿六日	日	日赤緯南三度三分三秒時差率二分八秒減	廿二日	戊戌
廿七日	月	日赤緯南三度一分三秒時差率三分九秒減	廿三日	己亥
廿八日	火	日赤緯南二度三分三秒時差率一分四秒減視半徑六分六秒	廿四日	庚子
廿九日	水	日赤緯南二度三分三秒時差率一分七秒減	廿五日	辛丑
三十日	木	日赤緯南二度四分九秒時差率二分六秒減	廿六日	壬寅
一日	金	滿月後八時五分日赤緯南二度五分四秒時差率一分四秒減	廿七日	癸卯
二日	土	日赤緯南三度四分五秒時差率一分二秒減	廿八日	甲辰
三日	日	日最申後時赤緯北八度四分時差率一分五秒減	廿九日	乙巳
四日	月	日赤緯南三度七分三秒時差率九分三秒減	三十日	丙午
五日	火	日赤緯南三度五分四秒時差率九分八秒減視半徑六分七秒	廿一日	丁未
六日	水	日赤緯南三度三分三秒時差率八分四秒減	廿二日	戊申
七日	木	日赤緯南三度三分三秒時差率八分六秒減	廿三日	己酉
八日	金	下弦前二時四十分日赤緯南三度四分七秒時差率七分五秒減	廿四日	庚戌
九日	日	日赤緯南三度五分五秒時差率七分三秒減	廿五日	辛亥
十日	月	日赤緯南三度五分五秒時差率六分五秒減	廿六日	壬子

大雪前二時三十三分三十二秒  
十月節

十一日	月	日赤緯南三度五分九秒時差率六分八秒減	廿六日	癸丑
十二日	火	日赤緯南三度六分五秒時差率六分一秒減	廿七日	甲寅
十三日	水	日赤緯南三度一分三秒時差率五分三秒減	廿八日	乙卯
十四日	木	日赤緯南三度四分四秒時差率五分三秒減	廿九日	丙辰
十五日	金	日赤緯南三度七分五秒時差率四分三秒減視半徑六分八秒	三十日	丁巳
十六日	土	新月前三時三十三分時差率四分四秒減	十一日	戊午
十七日	日	日赤緯南三度三分五秒時差率三分五秒減	十二日	己未
十八日	月	日赤緯南三度四分四秒時差率三分五秒減	十三日	庚申
十九日	火	月最申前七時赤緯南三度一分時差率三分三秒減	十四日	辛酉
二十日	水	日赤緯南三度六分五秒時差率二分五秒減	十五日	壬戌
廿一日	木	日赤緯南三度七分六秒時差率一分三秒減	十六日	癸亥
廿二日	金	日赤緯南三度七分八秒時差率一分五秒減	十七日	甲子
廿三日	土	日赤緯南三度六分四秒時差率一分五秒減	十八日	乙丑
廿四日	日	上弦前九時分日赤緯南三度五分四秒時差率一分五秒減	十九日	丙寅
廿五日	月	日赤緯南三度四分五秒時差率一分五秒減	二十日	丁卯
廿六日	火	日赤緯南三度三分七秒時差率一分五秒減	廿一日	戊辰

冬至後八時十二分五十七秒  
十月申

十一



大 坂

廿七日 水	日赤緯南三度五分五秒時差率一分四秒加	十二日 己巳
廿八日 木	日赤緯南三度六分五秒時差率一分五秒加	十三日 庚午
廿九日 金	日赤緯南三度三分五秒時差率二分三秒加	十四日 辛未
三十日 土	日赤緯南三度九分四秒時差率二分五秒加	十五日 壬申
三十一日 日	滿月前七時十八分 月最卑後十時赤緯北三度四分 時差率三分三秒加	十六日 癸酉

各處時差表

東京ヲ以テ中度トナス東幾時トル處東京ヨリ其時刻早キ故本曆  
 掲立春幾時幾分ニ其時差ヲ加フルハ即其處ニテ時刻ナリ又  
 西何時何分トアル處ハ東京ヨリ其時刻遅キ故本曆時分ニ其  
 時差ヲ減スルハ即其處ノ時刻トナルナリ

東京。時。分。秒  
 箱館。時。三分四秒東加  
 西京。時。六分六秒西減  
 兵庫。時。八分二秒西減  
 長崎。時。九分五秒西減  
 琉球嶼。時。四七分五秒西減



神武天皇御印位  
二年五百廿七年  
明治十年

大阪領曆商社

通所備中倉敷笹山廣治郎

長瀬善右衛門



神武天皇即位紀元二千五百五十七年  
 神武天皇即位紀元二千五百五十七年  
 神武天皇即位紀元二千五百五十七年

神武天皇即位紀元二千五百五十七年  
 明治十年 太陽曆 月曜年  
 東京時刻

二月大三十日

太陰曆

甲子十一月小十七日甲戌

四方拜  
 元明天皇  
 飯豐天皇  
 元始祭

崇神天皇  
 武烈天皇  
 天智天皇  
 安寧天皇  
 清和天皇

一	日	日取車前二時 日赤緯南三度。分四秒視半徑六分八秒 赤緯南三度。二分時差率三分四九秒加	十八日乙亥
二	日	日赤緯南三度五五分三。秒時差率四分七秒加	十九日丙子
三	日	日赤緯南三度四九分五。秒時差率四分四秒加	二十日丁丑
四	日	日赤緯南三度四三分四。秒時差率五分三秒加	廿一日戊寅
五	日	日赤緯南三度三分七。九秒時差率五分四。秒加	
六	日	日下弦後七時三六分日赤緯南三度三分八秒時差率六分六秒加	廿二日己卯
七	日	日赤緯南三度三分四。秒時差率六分三秒加	廿三日庚辰
八	日	日赤緯南三度四分四。秒時差率六分五秒加	廿四日辛巳
九	日	日赤緯南三度六分三。五秒時差率七分三秒加	廿五日壬午
十	日	日赤緯南三度七分三。九秒時差率七分四秒加	廿六日癸未
十一	日	日赤緯南三度八分六。六秒時差率八分二秒加	廿七日甲申
十二	日	日赤緯南三度九分九。九秒時差率八分五秒加	廿八日乙酉

小寒後一時二十分五秒  
 日出前七時六分七秒  
 日入後四時五分三秒

十二月節

草甲獸鳥魚  
 四三二一九八七  
 木草貝甲獸  
 六五四三二



光仁天皇  
東山院天皇中  
持統天皇

安閑天皇  
後花園院天皇

十三日	土	日赤緯南二度六分六秒時差率八分五八秒加	廿九日	丙戌
十四日	日	新月後十時四七分 <small>日赤緯南二度八分八秒時差率九分二秒加</small>	一日	丁亥
十五日	月	最高後初時赤緯南三度八分 <small>日赤緯南三度七分七秒時差率九分四二秒加</small>	二日	戊子
十六日	火	日赤緯南二度五分八秒時差率一分三秒加	三日	己丑
十七日	水	日赤緯南二度四分六秒時差率一分三秒加 <small>土用前七時五分三秒</small>	四日	庚寅
十八日	木	日赤緯南二度三分三秒時差率一分四三秒加	五日	辛卯
十九日	金	日赤緯南二度五分五秒時差率二分一秒加	六日	壬辰
二十日	土	日赤緯南二度七分五秒時差率二分九秒加 <small>視半徑六分七秒</small>	七日	癸巳
<b>大寒前六時三十九分八秒</b> 日出前時四分六秒 日入後五時五分五秒			<b>十二月中</b>	
廿一日	日	日赤緯南九度五分五秒時差率一分五秒加	八日	甲午
廿二日	月	日赤緯南九度四分七秒時差率一分五秒加	九日	乙未
廿三日	火	上弦前一時十二分日赤緯南九度六分 <small>秒時差率二分八秒加</small>	十日	丙申
廿四日	水	日赤緯南九度三分二秒時差率二分三秒加	十一日	丁酉
廿五日	木	日赤緯南八度五分三秒時差率二分七秒加	十二日	戊戌
廿六日	金	日赤緯南八度四分三秒時差率二分五秒加	十三日	己亥
廿七日	土	日赤緯南八度七分二秒時差率三分二秒加	十四日	庚子
廿八日	日	日赤緯南八度二分二秒時差率三分四秒加	十五日	辛丑

草木蟲鳥獸甲貝草  
五六一九二  
四五六七八九二

孝明天皇祭  
春日祭  
鵜飼祭

祈年祭班歌

高倉院天皇  
正親町院天皇  
仁德天皇  
崇光院天皇  
大原野祭  
允恭天皇  
紀元節

廿九日	月	月最申後初時赤緯南二度五分日赤緯南七度五分 <small>視半徑六分三秒時差率一分三秒加</small>	十六日	壬寅
三十日	火	日赤緯南七度九分二秒時差率三分五秒加	十七日	癸卯
三十一日	水	日赤緯南七度三分五秒時差率三分四秒加	十八日	甲辰
<b>二月平二十八日</b>				
一日	木	日赤緯南七度五分六秒時差率三分五秒加	十九日	乙巳
二日	金	日赤緯南六度四分四秒時差率三分五秒加	二十日	丙午
三日	土	日赤緯南六度三分四分二秒時差率四分六秒加	廿一日	丁未
四日	日	日赤緯南六度二分五三秒時差率四分三秒加	廿二日	戊申
<b>立春前二時八分二十七秒</b> 日出前六時四分半秒 日入後五時四分十九秒				<b>正月節</b>
五日	月	下弦後二時十九分 <small>日赤緯南五度四分七秒視半徑六分五秒時差率一分七秒加</small>	廿三日	己酉
六日	火	日赤緯南五度五分二五秒時差率四分三秒加	廿四日	庚戌
七日	水	日赤緯南五度七分四六秒時差率四分四秒加	廿五日	辛亥
八日	木	日赤緯南四度四分五三秒時差率四分七秒加	廿六日	壬子
九日	金	日赤緯南四度五分四二秒時差率四分九秒加	廿七日	癸丑
十日	土	日赤緯南四度二分八秒時差率四分三秒加 <small>視半徑六分四秒</small>	廿八日	甲寅
十一日	日	月最高後二時赤緯南二度九分 <small>日赤緯南四度四分三秒時差率一分三秒加</small>	廿九日	乙卯

草木蟲鳥獸甲貝草  
一三二四五六七  
六五七七八九二





反正天皇  
後朱雀院天皇

四條院天皇

仁孝天皇

孝安天皇

清寧天皇

十二日月 日赤緯南三度四分七秒時差率四分三秒加  
十三日火 新月後六時十分 日赤緯南三度四分二秒  
時差率四分二秒加

十四日水 日赤緯南三度二分三秒時差率四分七秒加

十五日木 日赤緯南三度五分五秒時差率四分四秒加視半徑六分三秒

十六日金 日赤緯南三度一分六秒時差率四分三秒加

十七日土 日赤緯南二度五八分一秒時差率四分七秒加

十八日日 日赤緯南二度三七分四秒時差率四分三秒加

雨水後九時十分三十九秒 日出前六時五分半秒  
日入後五時五分九秒

十九日月 日赤緯南二度五分四秒時差率四分六秒加

二十日火 日赤緯南二度五分八秒時差率四分六秒加視半徑六分三秒

廿一日水 日赤緯南二度五分三秒時差率四分五秒加

廿二日木 日赤緯南二度五分三秒時差率四分五秒加

廿三日金 日赤緯南二度四分五秒時差率四分三秒加

廿四日土 日赤緯南二度四分五秒時差率四分三秒加視半徑六分二秒

廿五日日 日赤緯南二度四分三秒時差率四分三秒加

廿六日月 日赤緯南二度四分三秒時差率四分三秒加

廿七日火 日赤緯南二度四分四秒時差率四分三秒加

廿八日水 滿月前四時三十分日赤緯南七度五分七秒時差率四分三秒加

丁丑正月大

三十日丙辰  
一日丁巳  
二日戊午  
三日己未  
四日庚申  
五日辛酉  
六日壬戌

正月中

甲子 乙丑 丙寅 丁卯 戊辰 己巳 庚午 辛未 壬申 癸酉  
八 七 六 五 四 三 二 一 九 八

月食皆既

前時至五時外虛入二時四分八分左カケル三時四分六分右カケル四時三十分  
甚シク五時五分上下左間三時五分二分右下カケル七時十六分月漸ク外虚ヲ出

三月大三十日

一日木 日赤緯南七度四分四秒時差率三分三秒加視半徑六分

二日金 日赤緯南七度二分三秒時差率三分三秒加

三日土 日赤緯南六度四分七秒時差率三分一秒加

四日日 日赤緯南六度二分五秒時差率二分七秒加

五日月 日赤緯南六度二分七秒時差率二分四秒加視半徑六分九秒

啓執事後七時四十五分七秒 日出前六時四分十六秒  
日入後時五分四秒

二月節

六日火 日赤緯南五度五分四秒時差率二分五秒加

七日水 下弦前七時十分日赤緯南五度五分六秒時差率二分五秒加

八日木 日赤緯南四度五分三秒時差率二分一秒加

九日金 日赤緯南四度五分九秒時差率二分一秒加

十日土 日赤緯南四度五分三秒時差率二分一秒加

十一日日 月最高前三時赤緯南三度五分時差率一分四秒加

十二日月 日赤緯南三度八分三秒時差率一分五秒加視半徑六分七秒

十三日火 日赤緯南二度五分四秒時差率一分四秒加

廿九日乙酉

廿八日甲申

廿七日癸未

廿六日壬午

廿五日辛巳

廿四日庚辰

廿三日己卯

廿二日戊寅

甲子 乙丑 丙寅 丁卯 戊辰 己巳 庚午 辛未 壬申 癸酉  
三 四 五 六 七 八 九 一 二

圓融院天皇

仲哀天皇

出雲祭



應神天皇 祭 乾  
大和 祭 乾  
松尾 祭 乾  
平野 祭 乾  
神武天皇 祭 乾  
松宮 祭 乾  
後鳥羽院天皇 祭 乾  
廣瀨 祭 乾  
龍田 祭 乾  
護王 祭 乾  
後村上天皇 祭 乾

三十日	金	日赤緯北三度四分五秒時差率四分五秒加	寅
二十九日	土	日赤緯北四度九分四秒時差率四分七秒加視半徑六分。秒	丑
<b>四月小三十日</b>			
一日	日	日赤緯北四度三分五秒時差率三分五秒加	寅
二日	月	日赤緯北四度五分五秒時差率三分四秒加	丑
三日	火	日赤緯北五度八分五秒時差率三分三秒加視半徑六分。秒	子
四日	水	日赤緯北五度四分五秒時差率三分三秒加	丑
五日	木	日赤緯北六度四分四秒時差率三分四秒加	寅
<b>清明前二時二十七分四秒</b>			
六日	金	下弦前時四分日赤緯北六度七分三秒時差率三分三秒加	寅
七日	土	月最高後九時 日赤緯北六度五分。秒 視半徑六分。秒 赤緯南二度。八分 時差率二分二秒加	丑
八日	日	日赤緯北七度三分九秒時差率一分五秒加	子
九日	月	日赤緯北七度四分五秒時差率一分五秒加	丑
十日	火	日赤緯北七度七分六秒時差率一分三秒加視半徑五分五秒	寅
十一日	水	日赤緯北八度一分三秒時差率一分六秒加	卯
十二日	木	日赤緯北八度四分二秒時差率一分五秒加	辰
十三日	金	日赤緯北九度三分二秒時差率一分四秒加	巳

三月節 廿三日己酉 廿四日庚戌 廿五日辛亥 廿六日壬子 廿七日癸丑 廿八日甲寅 廿九日乙卯 三十日丙辰

廣田祭 祭 乾  
宣化天皇 祭 乾  
宇佐祭 祭 乾  
後光嚴院天皇 祭 乾  
春季祭 祭 乾  
孝靈天皇 祭 乾  
花山院天皇 祭 乾  
後嵯峨院天皇 祭 乾  
後西院天皇 祭 乾

十四日	水	日赤緯南二度三分一五秒時差率九分五秒加	寅
十五日	木	新月後初時十三分 日赤緯南二度。七分三四秒 時差率九分。八秒加	卯
十六日	金	日赤緯南一度四分五二秒時差率八分五秒加視半徑六分。秒	辰
十七日	土	日赤緯南一度二分。九秒時差率八分三秒加	巳
十八日	日	日赤緯南一度五分六秒時差率八分一六秒加	午
十九日	月	日赤緯南一度三分四二秒時差率七分五秒加	未
二十日	火	日赤緯南一度九分。秒時差率七分四秒加視半徑五分。秒	申
<b>春分後八時五十七分五十九秒</b>			
廿一日	水	日赤緯北一度四分三秒時差率七分三秒加	酉
廿二日	木	上弦後二時八分日赤緯北一度三分三秒時差率七分四秒加	戌
廿三日	金	日赤緯北一度二分。二秒時差率六分四秒加視半徑六分。四秒	亥
廿四日	土	日赤緯北一度五分四秒時差率六分七秒加	子
廿五日	日	日赤緯北一度四分五秒時差率六分八秒加	丑
廿六日	月	日赤緯北二度二分四七秒時差率五分五秒加	寅
廿七日	火	月最高前二時 日赤緯北二度二分七秒 視半徑六分。三秒 赤緯北二度。四分 時差率五分三秒加	卯
廿八日	水	日赤緯北二度五分四三秒時差率五分三秒加	辰
廿九日	木	滿月後三時八分日赤緯北二度三分。六秒時差率四分五秒加	巳

二月節 廿七日癸巳 廿八日甲午 廿九日乙未 三十日丙申 十一日丁酉 十二日戊戌 十三日己亥 十四日庚子 十五日辛丑



日吉祭  
加茂祭  
推古天皇  
吉田祭

十四日	土	新月前三時九分	日赤緯北九度四分四秒時差率一分四秒加	視半徑五秒	三月小	一日丁巳
十五日	日	日赤緯北九度四分四秒時差率一分四秒加				二日戊午
十六日	月	日赤緯北七度七分三六秒時差率一分二秒減				三日己未
十七日	火	日赤緯北六度六分四秒時差率一分二秒減				四日庚申
十八日	水	日赤緯北五度四分四秒時差率一分二秒減				五日辛酉
十九日	木	日赤緯北四度四分四秒時差率一分二秒減				六日壬戌
二十日	金	日赤緯北三度三分八秒時差率一分六秒減				七日癸亥
廿一日	土	上弦前四時五分日赤緯北二度五分四秒時差率一分六秒減				八日甲子
廿二日	日	日赤緯北二度二分二秒時差率一分三秒減視半徑五分五秒				九日乙丑
廿三日	月	日最卑前二時赤緯北二度三分	日赤緯北二度三分五秒時差率一分四秒減			十日丙寅
廿四日	火	日赤緯北二度五分五秒時差率一分四秒減				十一日丁卯
廿五日	水	日赤緯北二度一分三秒時差率二分五秒減				十二日戊辰
廿六日	木	日赤緯北二度三分一秒時差率二分六秒減視半徑五分五秒				十三日己巳
廿七日	金	日赤緯北二度五分四分四秒時差率二分六秒減				十四日庚午
廿八日	土	滿月前時五分日赤緯北四度九分三秒時差率二分五秒減				十五日辛未
廿九日	日	日赤緯北四度七分五秒時差率二分四秒減				十六日壬申

魚 虫 貝 甲 獸 鳥 魚  
三二一九八七六

履中天皇

安德天皇  
後白河院天皇

仁明天皇  
中御階天皇

三十日	月	日赤緯北四度四分六秒時差率二分五秒減視半徑五分五秒				十七日癸酉
五月大三十日						
一日	火	日赤緯北五度四分四秒時差率三分一秒減				十八日甲戌
二日	水	日赤緯北五度三分四秒時差率三分八秒減				十九日乙亥
三日	木	日赤緯北五度四分三秒時差率三分五秒減				二十日丙子
四日	金	日赤緯北五度五分二秒時差率三分三秒減視半徑五分五秒				廿一日丁丑
五日	土	月最高後五時赤緯南八度五分	日赤緯北二度五分七秒時差率三分二秒減			廿二日戊寅
六日	日	日赤緯北六度三分六秒時差率三分三秒減				廿三日己卯
七日	月	日赤緯北六度四分九秒時差率三分六秒減				廿四日庚辰
八日	火	日赤緯北七度五分五秒時差率三分四秒減視半徑五分五秒				廿五日辛巳
九日	水	日赤緯北七度三分三秒時差率三分四秒減				廿六日壬午
十日	木	日赤緯北七度七分五秒時差率三分六秒減				廿七日癸未
十一日	金	日赤緯北七度五分九秒時差率三分八秒減				廿八日甲申
十二日	土	日赤緯北八度八分五秒時差率三分五秒減				廿九日乙酉
十三日	日	新月後時四分	日赤緯北八度三分三秒時差率三分五秒減			一日丙戌
十四日	月	日赤緯北八度七分五秒時差率三分五秒減				二日丁亥

魚 虫 貝 甲 獸 鳥 魚  
九八七六五



兌

開化天皇  
後一條院天皇

用明天皇

後伏見院天皇  
欽明天皇  
元正天皇

後冷泉院天皇  
後朱雀院天皇  
櫻田院天皇

辰

十五日	火	日赤緯北八度五分三秒時差率三分五秒減	三日	戌子
十六日	水	日赤緯北九度六分四秒時差率三分五秒減	四日	己丑
十七日	木	日赤緯北九度九分五秒時差率三分五秒減	五日	庚寅
十八日	金	日赤緯北九度三分七秒時差率三分五秒減 月最卑前時 日赤緯北九度三分七秒 視半徑五分五秒 赤緯北四度四分 時差率三分四分八秒減	六日	辛卯
十九日	土	日赤緯北九度四分九秒時差率三分五秒減	七日	壬辰
二十日	日	上弦前十時十六分日赤緯北九度九分一秒時差率三分五秒減	八日	癸巳
廿一日	月	日赤緯北二度二分三秒時差率三分五秒減	九日	甲午
<b>小滿前八時五十八分五十五秒</b> 日出前時至夏至分 日入後七時四分十二秒			<b>四月中</b>	
廿二日	火	日赤緯北二度三分三秒時差率三分五秒減	十日	乙未
廿三日	水	日赤緯北二度五分三秒時差率三分三秒減	十一日	丙申
廿四日	木	日赤緯北二度四分三秒時差率三分六秒減視半徑五分九秒	十二日	丁酉
廿五日	金	日赤緯北二度五分八秒時差率三分二秒減	十三日	戊戌
廿六日	土	日赤緯北二度七分三秒時差率三分五秒減	十四日	己亥
廿七日	日	滿月後時干四分日赤緯北二度八分七秒時差率三分八秒減	十五日	庚子
廿八日	月	日赤緯北二度七分九秒時差率三分一秒減	十六日	辛丑
廿九日	火	日赤緯北二度七分八秒時差率三分五秒減	十七日	壬寅
三十日	水	日赤緯北二度四分三秒時差率三分四秒減	十八日	癸卯
三十一日	木	日赤緯北二度五分三秒時差率三分八秒減視半徑五分九秒	十九日	甲辰

魚 八 九 一 二 三 四 五 六 七 八 九 一 二 三 四 五 六 七 八 九

六月小三十日

丹生川上祭  
貴船祭  
東照祭  
顯宗天皇  
神宮月次祭  
幣帛發遣乾

聖武天皇

三條院天皇

後圓融院天皇  
淳和天皇  
私帳祭雜

一日	金	日赤緯北三度三分四秒時差率二分九秒減	二十日	乙巳
二日	土	月最高前十時赤緯南二度四分四秒時差率二分二秒減	廿一日	丙午
三日	日	日赤緯北三度九分六秒時差率二分一秒減	廿二日	丁未
四日	月	下弦後二時十分日赤緯北三度六分八秒時差率二分一秒減	廿三日	戊申
五日	火	日赤緯北三度三分七秒時差率一分五秒減	廿四日	己酉
六日	水	日赤緯北三度四分三秒時差率一分四秒減	廿五日	庚戌
<b>芒種前初時三十五分九秒</b> 日出前四時四十七分七秒 日入後七時十二分四分			<b>五月節</b>	
七日	木	日赤緯北三度五分四秒時差率一分九秒減	廿六日	辛亥
八日	金	日赤緯北三度五分二秒時差率一分八秒減視半徑五分七秒	廿七日	壬子
九日	土	日赤緯北三度五分四秒時差率一分六秒減	廿八日	癸丑
十日	日	日赤緯北三度一分三秒時差率一分五秒減	廿九日	甲寅
十一日	月	新月後十時五十二分日赤緯北三度五分五秒時差率一分五秒減	一日	乙卯
十二日	火	日赤緯北三度九分四秒時差率一分三秒減	二日	丙辰
十三日	水	日赤緯北三度三分四秒時差率一分八秒減	三日	丁巳
十四日	木	月最卑前九時赤緯北二度五分時差率一分六秒減	四日	戊午
十五日	金	日赤緯北三度九分三秒時差率一分七秒減	五日	己未

魚 六 七 八 九 一 二 三 四 五 六 七 八 九 一 二 三 四 五 六 七 八 九



後三條院重隆  
熱田祭

綏靖天皇

仲恭天皇

大住吉被乾祭

建勲祭

村上天皇  
安房祭

湊川祭

申

一	日日	日赤緯北三度七分七秒時差率二分九秒加	廿二日乙亥
二	日月	日赤緯北三度三分四秒時差率三分四秒加	廿三日丙子
三	日火	日赤緯北三度五分八秒時差率三分五秒加	廿四日丁丑
四	日水	日最高前六時赤緯北三度五分五分 時差率四分二秒加	廿五日戊寅
五	日木	日赤緯北三度四分三秒時差率四分三秒加	廿六日己卯
六	日金	日赤緯北三度四分五秒時差率四分三秒加	廿七日庚辰
七	日土	日赤緯北三度三分三秒時差率四分三秒加	廿八日辛巳
八	日日	日赤緯北三度二分五秒時差率四分三秒加	廿九日壬午
九	日月	日赤緯北三度三分八秒時差率四分五秒加	三十日癸未
十	日火	日赤緯北三度五分六秒時差率五分一秒加	三十一日甲申
十一	日水	日赤緯北三度七分七秒時差率五分七秒加	一日乙酉
十二	日木	日赤緯北三度五分二分三秒時差率五分五秒加	二日丙戌
十三	日金	日赤緯北三度四分八秒時差率五分三秒加	三日丁亥
十四	日土	日赤緯北三度三分三秒時差率五分三秒加	四日戊子
十五	日日	日赤緯北三度三分三秒時差率五分三秒加	五日己丑
十六	日月	日赤緯北三度三分六秒時差率五分五秒加	六日庚寅
十七	日火	日赤緯北三度三分三秒時差率五分五秒加	七日辛卯

小暑前十時八分十秒

日出前四時四十七分六秒  
日入後七時十二分四秒

六月節

六月小

半夏生

九一二三四五六七八九

七月大三十日

十六	日土	日赤緯北三度三分四秒時差率二分二秒加	六日庚申
十七	日火	日赤緯北三度三分四秒時差率二分三秒加	七日辛酉
十八	日月	上弦後三時四分日赤緯北三度五分四秒時差率二分四秒加	八日壬戌
十九	日火	日赤緯北三度六分三秒時差率二分五秒加	九日癸亥
二十	日水	日赤緯北三度七分五秒時差率二分三秒加	十日甲子
廿一	日木	日赤緯北三度七分五秒時差率二分五秒加	十一日乙丑
廿二	日金	日赤緯北三度七分六秒時差率二分八秒加	十二日丙寅
廿三	日土	日赤緯北三度六分四秒時差率二分五秒加	十三日丁卯
廿四	日日	日赤緯北三度五分八秒時差率二分三秒加	十四日戊辰
廿五	日月	日赤緯北三度四分八秒時差率二分六秒加	十五日己巳
廿六	日火	滿月前一時十分日赤緯北三度三分三秒時差率二分六秒加	十六日庚午
廿七	日水	日赤緯北三度三分三秒時差率二分四一秒加	十七日辛未
廿八	日木	日赤緯北三度七分五秒時差率二分五秒加	十八日壬申
廿九	日金	日赤緯北三度四分八秒時差率二分五秒加	十九日癸酉
三十	日土	月最高前四時赤緯南四度七分 時差率三分七秒加	二十日甲戌

夏至後五時二十八分五秒

日出前四時四分三秒  
日入後七時五十分七秒

五月中

八九一二三四五六七八九



賊

比

文武天皇

後宇多院天皇

垂仁天皇

鳥羽院天皇

成務天皇

一條院天皇

白河院天皇

十八日	水	日赤緯北三度三分六秒時差率五分五秒加	八日壬辰
十九日	木	日赤緯北二度三分四秒時差率五分五秒加	九日癸巳
二十日	金	日赤緯北二度四分二秒時差率六分三秒加土用前時分三秒	十日甲午
廿一日	土	日赤緯北二度五分五秒時差率六分七秒加	十一日乙未
廿二日	日	日赤緯北二度八分二秒時差率六分九秒加	十二日丙申
廿三日	月	日赤緯北二度六分七秒時差率六分二秒加	十三日丁酉
<b>大暑前四時五十分至二秒</b>			<b>六月中</b>
廿四日	火	日赤緯北二度五十分四秒時差率六分三秒加	十四日戊戌
廿五日	水	滿月後四時三十九分日赤緯北二度四分五秒時差率六分四秒加	十五日己亥
廿六日	木	日赤緯北二度七分五秒時差率六分四秒加	十六日庚子
廿七日	金	月最高後二時 日赤緯北二度四分四秒時差率六分三秒加 視半徑五分四秒 赤緯南三度四分	十七日辛丑
廿八日	土	日赤緯北二度四分六秒時差率六分三秒加	十八日壬寅
廿九日	日	日赤緯北二度四分四秒時差率六分二秒加	十九日癸卯
三十日	月	日赤緯北二度三分五秒時差率六分二秒加	二十日甲辰
三十一日	火	日赤緯北二度七分六秒時差率六分七秒加	廿一日乙巳
廿二日	水	日赤緯北一度八分五秒時差率六分四秒加	廿二日丙午

八月大三十日



甲

光明院天皇

北野祭坤

平城天皇中

後龜山院天皇

光嚴院天皇

大鳥祭

男山祭

鹿兒島祭

堀河院天皇

三島祭

鹿島祭

二日	木	下弦後七時四分日赤緯北七度四分五秒時差率六分。秒加	廿三日丁未
三日	金	日赤緯北七度三分三秒時差率五分五秒加	廿四日戊申
四日	土	日赤緯北七度四分四秒時差率五分五秒加	廿五日己酉
五日	日	日赤緯北七度五分八秒時差率五分五秒加	廿六日庚戌
六日	月	日赤緯北六度四分五秒時差率五分三秒加	廿七日辛亥
七日	火	日赤緯北六度三分三秒時差率五分三秒加	廿八日壬子
<b>立秋後八時四十分至四分五秒</b>			<b>七月節</b>
八日	水	日赤緯北六度一分一秒時差率五分五秒加	廿九日癸丑
九日	木	月最早後八時赤緯北五度四分。秒 新月後二時三十分 時差率五分七秒加	一日甲寅
十日	金	日赤緯北五度五分五秒時差率五分九秒加	二日乙卯
十一日	土	日赤緯北五度七分五秒時差率五分九秒加	三日丙辰
十二日	日	日赤緯北四度五十分五秒時差率四分五秒加	四日丁巳
十三日	月	日赤緯北四度四分七秒時差率四分四秒加	五日戊午
十四日	火	日赤緯北四度三分三秒時差率四分三秒加	六日己未
十五日	水	日赤緯北四度四分五秒時差率四分八秒加	七日庚申
十六日	木	上弦前七時七分日赤緯北三度四分五秒時差率四分六秒加	八日辛酉
十七日	金	日赤緯北三度三分五秒時差率三分五秒加視半徑五分五秒	九日壬戌
十八日	土	日赤緯北三度七分三秒時差率三分四秒加	十日癸亥

Handwritten numbers and characters at the bottom of the left page.



香取祭  
鎌倉祭

弘文天皇  
後深草院  
齊明天皇  
嵯峨天皇  
近衛院天皇  
六條院天皇  
孝昭天皇  
桃園院天皇  
孝謙天皇

宇多院天皇  
稱光院天皇  
雄略天皇  
生國魂祭  
仁賢天皇  
朱雀院天皇  
後水尾院天皇  
二條院天皇  
石上祭  
敏達天皇  
神宮神嘗祭  
後一條院天皇  
豐國祭  
霧島祭

十九日	日	日赤緯北二度四分。四秒時差率三分六秒加	十一日	甲子
二十日	月	日赤緯北二度八分三秒時差率三分四秒加	十二日	乙丑
廿一日	火	日赤緯北二度八分。秒時差率三分五秒加	十三日	丙寅
廿二日	水	日赤緯北二度四分五秒時差率二分四秒加視半徑五分五秒	十四日	丁卯
廿三日	木	月最高後五時赤緯南四度二分。時差率二分九秒加	十五日	戊辰
<b>處暑前十時五分四秒</b>			<b>七月</b>	
廿四日	金	滿月前八時五分日赤緯北二度七分四秒時差率二分三秒加	十六日	己巳
廿五日	土	日赤緯北二度四分。六秒時差率一分五秒加	十七日	庚午
廿六日	日	日赤緯北二度四分八秒時差率一分四秒加	十八日	辛未
廿七日	月	日赤緯北二度五分二秒時差率一分四秒加視半徑五分五秒	十九日	壬申
廿八日	火	日赤緯北九度四分三秒時差率一分六秒加	二十日	癸酉
廿九日	水	日赤緯北九度三分五秒時差率一分四秒加	廿一日	甲戌
三十日	木	日赤緯北九度一分三秒時差率一分三秒加	廿二日	乙亥
三十一日	金	日赤緯北八度五分五秒時差率一分二秒加視半徑五分五秒	廿三日	丙子
<b>九月小三十日</b>			<b>八月</b>	
一日	土	下弦前時五分日赤緯北八度四分四秒時差率一分六秒減	廿四日	丁丑
二日	日	日赤緯北七度五分三秒時差率一分五秒減	廿五日	戊寅

三	日	日赤緯北七度四分三秒時差率一分四秒減	廿六	己卯
四	日	日赤緯北七度二分七秒時差率一分四秒減	廿七	庚辰
五	日	日赤緯北六度五分。三秒時差率一分三秒減視半徑五分五秒	廿八	辛巳
六	日	日赤緯北六度七分四秒時差率一分三秒減	廿九	壬午
七	日	月最申前六時赤緯北九度七分。日赤緯北八度五分六秒。時差率一分三秒減	三十	癸未
<b>白露後十時。分二十七秒</b>			<b>八月節</b>	
八	日	日赤緯北五度四分三秒時差率二分三秒減	二日	甲申
九	日	日赤緯北五度二分。四秒時差率二分四秒減視半徑五分五秒	三日	乙酉
十日	日	日赤緯北四度五分二。秒時差率三分四秒減	四日	丙戌
十一	日	日赤緯北四度四分三。秒時差率三分五秒減	五日	丁亥
十二	日	日赤緯北四度二分三。秒時差率三分四秒減	六日	戊子
十三	日	日赤緯北三度四分九秒時差率四分。七秒減視半徑五分五秒	七日	己丑
十四	日	上弦後時二十七分日赤緯北三度五分三秒時差率四分六秒減	八日	庚寅
十五日	日	日赤緯北三度二分三。秒時差率四分九秒減	九日	辛卯
十六	日	日赤緯北二度五分三。秒時差率五分。秒減視半徑五分五秒	十日	壬辰
十七	日	日赤緯北二度六分。秒時差率五分三秒減	十一日	癸巳
十八	日	日赤緯北一度五分五秒時差率五分三秒減	十二日	甲午
十九	日	月最高後十時赤緯南四度四分。時差率六分四秒減	十三日	乙未

八九月一三  
九一二三四五六七八  
八九月一三  
九一二三四五六七八  
八九月一三  
九一二三四五六七八  
八九月一三  
九一二三四五六七八





光孝天皇  
崇德院天皇  
白峯祭  
井伊谷祭  
秋季祭坎  
靈元院天皇  
安康天皇  
後陽成院天皇  
日前祭  
國懸祭  
後醍醐天皇  
懿德天皇  
天武天皇

二十日	木	日赤緯北一度六分九秒時差率六分五秒減視半徑五五分秒	彼岸	十四日丙申
廿一日	金	日赤緯北一度四分五八秒時差率六分五秒減		十五日丁酉
廿二日	土	日赤緯北一度九分三六秒時差率七分七秒減	社日	十六日戊戌
廿三日	日	滿月前初時辛卯日赤緯南一度四分四秒時差率七分七秒減		十七日己亥
<b>秋分前七時五十八分四秒</b>				
廿四日	月	日赤緯南一度七分二秒時差率七分五九秒減視半徑六分六秒	八月	十八日庚子
廿五日	火	日赤緯南一度五分五分五秒時差率八分二秒減		十九日辛丑
廿六日	水	日赤緯南一度四分。秒時差率八分四秒減		二十日壬寅
廿七日	木	日赤緯南一度七分四秒時差率九分。秒減		廿一日癸卯
廿八日	金	日赤緯南一度四分二秒時差率九分二秒減視半徑六分六秒		廿二日甲辰
廿九日	土	日赤緯南一度四分二秒時差率九分四秒減		廿三日乙巳
三十日	日	下弦後三時辛卯日赤緯南一度四分三秒時差率一分。秒減		廿四日丙午
<b>十月大三十日</b>				
一日	月	日赤緯南三度一分五秒時差率一分五九秒減視半徑六分六秒		廿五日丁未
二日	火	日赤緯南三度四分二秒時差率一分六秒減		廿六日戊申
三日	水	日赤緯南三度五分七秒時差率一分五七秒減		廿七日己酉
四日	木	日赤緯南四度一分四秒時差率一分五秒減		廿八日庚戌

草

後奈良院天皇  
赤間祭  
孝元天皇  
文德天皇  
龜山院天皇  
順德院天皇  
伏見院天皇

五日	金	月最申後二時 日赤緯南四度四分五秒 時差率二分三秒減 視半徑六分六秒		廿九日辛亥
六日	土	日赤緯南五度六分五秒時差率一分五秒減		三十日壬子
七日	日	新月前七時十七分 日赤緯南五度五分。秒 時差率二分八秒減 視半徑六分六秒	草	一日癸丑
八日	月	日赤緯南五度五分五九秒時差率二分五秒減視半徑六分六秒	九月	二日甲寅
<b>寒露後二時四分四秒</b>				
九日	火	日赤緯南六度五分五秒時差率二分四秒減	九月節	三日乙卯
十日	水	日赤緯南六度三分四秒時差率二分五秒減		四日丙辰
十一日	木	日赤緯南七度一分六秒時差率三分三秒減		五日丁巳
十二日	金	日赤緯南七度四分。秒時差率三分七秒減視半徑六分六秒		六日戊午
十三日	土	日赤緯南七度四分五秒時差率三分四秒減		七日己未
十四日	日	上弦後一時八分日赤緯南八度九分。秒時差率三分五秒減		八日庚申
十五日	月	日赤緯南八度三分九秒時差率四分九秒減		九日辛酉
十六日	火	日赤緯南八度五分九秒時差率四分三秒減視半徑六分六秒		十日壬戌
十七日	水	月最高後一時赤緯南三度九分。秒時差率四分三秒減		十一日癸亥
十八日	木	日赤緯南九度七分七秒時差率四分四秒減		十二日甲子
十九日	金	日赤緯南九度五分四分四秒時差率四分五秒減視半徑六分六秒		十三日乙丑
二十日	土	日赤緯南九度五分五秒時差率五分。秒減 土用後四時七分六秒		十四日丙寅
廿一日	日	日赤緯南九度四分。秒時差率五分八秒減		十五日丁卯

草 甲 乙 丙 丁 戊 己 庚 辛 壬 癸 十一 十二 十三 十四 十五 十六 十七 十八 十九 二十 廿一 廿二 廿三 廿四 廿五 廿六 廿七 廿八 廿九 三十 三十一





木

小嵐

天長節 乾

後光明院天皇 後醍醐天皇

陽成院天皇 醍醐天皇 坤

良

廿二日	月	滿月後四時五分日赤緯南二度三分五秒時差率五分七秒減	十六日	戊辰
廿三日	火	日赤緯南二度四分八秒時差率五分五秒減視半徑六分八秒	十七日	己巳
<b>霜降後四時三十分五分五秒</b>				
日出前時五分半秒 日入後時五分九秒				
廿四日	水	日赤緯南二度五分七秒時差率一分四分四秒減	十八日	庚午
廿五日	木	日赤緯南二度六分五秒時差率一分五分五秒減	十九日	辛未
廿六日	金	日赤緯南二度七分二秒時差率一分五分五秒減	二十日	壬申
廿七日	土	日赤緯南二度七分七秒時差率一分六分三秒減視半徑六分九秒	廿一日	癸酉
廿八日	日	日赤緯南三度七分五秒時差率一分七分七秒減	廿二日	甲戌
廿九日	月	下弦後十時四分日赤緯南三度七分五秒時差率一分七分三秒減	廿三日	乙亥
三十日	火	日赤緯南三度四分四秒時差率一分五分五秒減	廿四日	丙子
三十一日	水	日赤緯南四度七分七秒時差率一分六分八秒減視半徑六分二秒	廿五日	丁丑
<b>十二月小三十日</b>				
一日	木	日赤緯南四度六分四秒時差率一分六分九秒減	廿六日	戊寅
二日	金	月最卑前時赤緯南度五分時差率二分四分八秒減	廿七日	己卯
三日	土	日赤緯南五度四分三秒時差率二分四分八秒減	廿八日	庚辰
四日	日	日赤緯南五度三分三秒時差率二分四分八秒減視半徑六分二秒	廿九日	辛巳
五日	月	新月後六時七分時差率二分四分八秒減	三十日	壬午

鳥一 鳥二 鳥三 鳥四 鳥五 鳥六 鳥七 鳥八 鳥九

水無瀬祭 新嘗祭班幣 土御門院天皇 淳仁天皇 談山祭中 舒明天皇 鎮魂祭坤

六日	火	日赤緯南五度五分四分四秒時差率二分六分六秒減	二日	癸未
七日	水	日赤緯南六度七分七秒時差率二分六分三秒減	三日	甲申
<b>立冬後四時四分三十五秒</b>				
日出前時四分四十九秒 日入後時四分十九秒				
八日	木	日赤緯南六度五分三秒時差率二分六分三秒減視半徑六分三秒	四日	乙酉
九日	金	日赤緯南六度五分四分四秒時差率二分六分三秒減	五日	丙戌
十日	土	日赤緯南七度九分三秒時差率二分五分五秒減	六日	丁亥
十一日	日	日赤緯南七度二分七秒時差率二分五分五秒減	七日	戊子
十二日	月	日赤緯南七度四分五秒時差率二分五分四秒減視半徑六分三秒	八日	己丑
十三日	火	上弦前九時三分日赤緯南七度五分九分。秒時差率二分五分三秒減	九日	庚寅
十四日	水	月最高前時赤緯南度二分時差率二分五分三秒減	十日	辛卯
十五日	木	日赤緯南八度三分八秒時差率二分五分七秒減	十一日	壬辰
十六日	金	日赤緯南八度五分七秒時差率二分五分六秒減	十二日	癸巳
十七日	土	日赤緯南九度一分六秒時差率二分五分六秒減視半徑二分四秒	十三日	甲午
十八日	日	日赤緯南九度四分四分五秒時差率二分四分三秒減	十四日	乙未
十九日	月	日赤緯南九度二分五分五秒時差率二分四分九秒減	十五日	丙申
二十日	火	日赤緯南九度四分四秒時差率二分四分五秒減	十六日	丁酉
廿一日	水	滿月前七時三分日赤緯南九度五分六秒時差率二分四分五秒減	十七日	戊戌
廿二日	木	日赤緯南九度九分一分。秒時差率二分四分五秒減視半徑二分五秒	十八日	己亥

鳥一 鳥二 鳥三 鳥四 鳥五 鳥六 鳥七 鳥八 鳥九





新嘗祭

孝德天皇  
冷泉院天皇

神宮月次祭  
幣帛發遣  
明正院天皇  
後桃園院天皇

小雪後一時十分二十七秒

日出前六時五十八分六秒  
日入後五時一分五十四秒

十月中

廿三日	金	日赤緯南二度二分五秒時差率三分八秒減
廿四日	土	日赤緯南二度四分二秒時差率三分一秒減
廿五日	日	日赤緯南二度四分八秒時差率三分五秒減
廿六日	月	日赤緯南二度五分四秒時差率三分四秒減
廿七日	火	日赤緯南二度八分五秒時差率二分五秒減
廿八日	水	日赤緯南二度九分九秒時差率二分五秒減 <small>月最卑前四時赤緯北九度五分 下弦前七時三十五分 時差率一分五秒減 視半徑二分六秒</small>
廿九日	木	日赤緯南二度九分五秒時差率二分四秒減
三十日	金	日赤緯南二度九分五秒時差率二分二秒減

十二月大三十日

一日	土	日赤緯南二度四分八秒時差率二分五秒減
二日	日	日赤緯南二度五分五秒時差率二分七秒減
三日	月	日赤緯南二度七分七秒時差率二分三秒減
四日	火	日赤緯南二度五分三秒時差率九分五秒減
五日	水	新月前七時三分 <small>日赤緯南二度三分三秒 時差率九分四秒減 視半徑二分七秒</small>
六日	木	日赤緯南二度四分七秒時差率八分九秒減
七日	金	日赤緯南二度七分五秒時差率八分三秒減

十二月小

廿七日	戊申
廿八日	己酉
廿九日	庚戌
三十日	辛亥
一日	壬子
二日	癸丑
三日	甲寅

大雪前八時十四分三十五秒

日出前七時六分十七秒  
日入後四時五十分三秒

十一月節

花園院天皇  
後小松院天皇  
光格天皇  
崇峻天皇

兌

坎

冬至前一時一分八秒

日出前七時九分二十六秒  
日入後四時五十分三秒

十一月中

八日	土	日赤緯南三度四分五秒時差率七分五秒減
九日	日	日赤緯南三度五分九秒時差率七分三秒減
十日	月	日赤緯南三度五分五秒時差率七分三秒減
十一日	火	日赤緯南三度一分六秒時差率六分三秒減
十二日	水	月最高前五時赤緯南七度六分 <small>日赤緯南三度五分四分 時差率六分七秒減 視半徑二分六分八秒</small>
十三日	木	弦前六時五十分 <small>日赤緯南三度五分三秒 時差率五分九秒減</small>
十四日	金	日赤緯南三度三分五秒時差率五分一秒減
十五日	土	日赤緯南三度七分七秒時差率四分四秒減
十六日	日	日赤緯南三度一分一秒時差率四分二秒減
十七日	月	日赤緯南三度三分五秒時差率三分三秒減
十八日	火	日赤緯南三度二分二秒時差率三分三秒減
十九日	水	日赤緯南三度五分七秒時差率二分四秒減
二十日	木	滿月後九時十分日赤緯南三度四分六秒時差率二分四秒減
廿一日	金	日赤緯南三度七分七秒時差率一分四秒減
廿二日	土	日赤緯南三度七分五秒時差率一分四秒減

四日	乙卯
五日	丙辰
六日	丁巳
七日	戊午
八日	己未
九日	庚申
十日	辛酉
十一日	壬戌
十二日	癸亥
十三日	甲子
十四日	乙丑
十五日	丙寅
十六日	丁卯
十七日	戊辰
十八日	己巳

草甲寅魚虫水單貝甲對鳥虫  
六五四三二一一二三四五五六七八九



景行天皇  
後櫻町院天皇

大  
祓

巽

廿三日	日	赤緯南三度六分五秒時差率。分四秒減	十九日庚午
廿四日	月	最卑前初時赤緯北七度三分。日赤緯南三度六分。秒時差率。分四秒減	二十日辛未
廿五日	火	日赤緯南三度四分六秒時差率。分六秒加	廿一日壬申
廿六日	水	日赤緯南三度三分六秒時差率。分四秒加	廿二日癸酉
廿七日	木	下弦後三時九分日赤緯南三度。分九秒時差率一分五秒加	廿三日甲戌
廿八日	金	日赤緯南三度七分四秒時差率一分四秒加	廿四日乙亥
廿九日	土	日赤緯南三度四分七秒時差率二分四秒加	廿五日丙子
三十日	日	日赤緯南三度。分五秒時差率二分四秒加	廿六日丁丑
三十一日	日	最卑後四時赤緯南三度。六分。日赤緯南三度。六分。秒時差率三分三秒加	廿七日戊寅

水算貝甲算萬虫水  
六五四三二一九一七

各處時差表

東京ヲ以テ中度トナス東幾時トアル處ハ東京ヨリ其時刻早キ故  
本曆三掲クル立春幾時幾分ニ其時差ヲ加フルハ即其處三ノ時刻ナリ  
又西何時何分トアル處ハ東京ヨリ其時刻遅キ故本曆時分ニ其時  
差ヲ減スレハ即其處ノ時刻トナルナリ

- 東京。時。分。秒
- 箱館。時。三分。四秒。東加
- 西京。時。一分。六秒。西減
- 兵庫。時。八分。八秒。西減
- 長崎。時。三分。九秒。西減
- 琉球。時。四分。七秒。西減



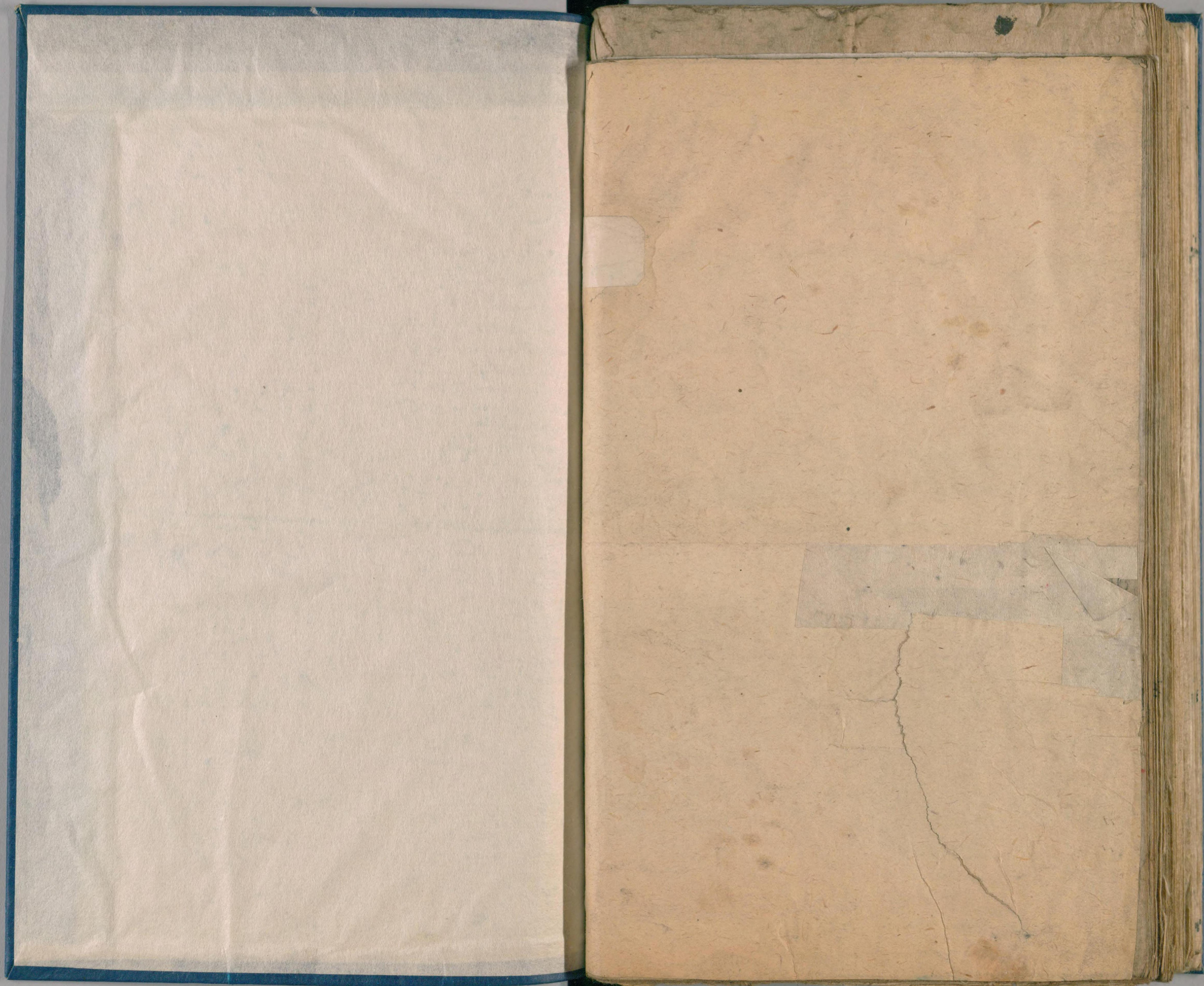

国立国会図書館

タイトル『仮名暦集覧』 請求記号 寄別12-6-32(23)

ガラス使用




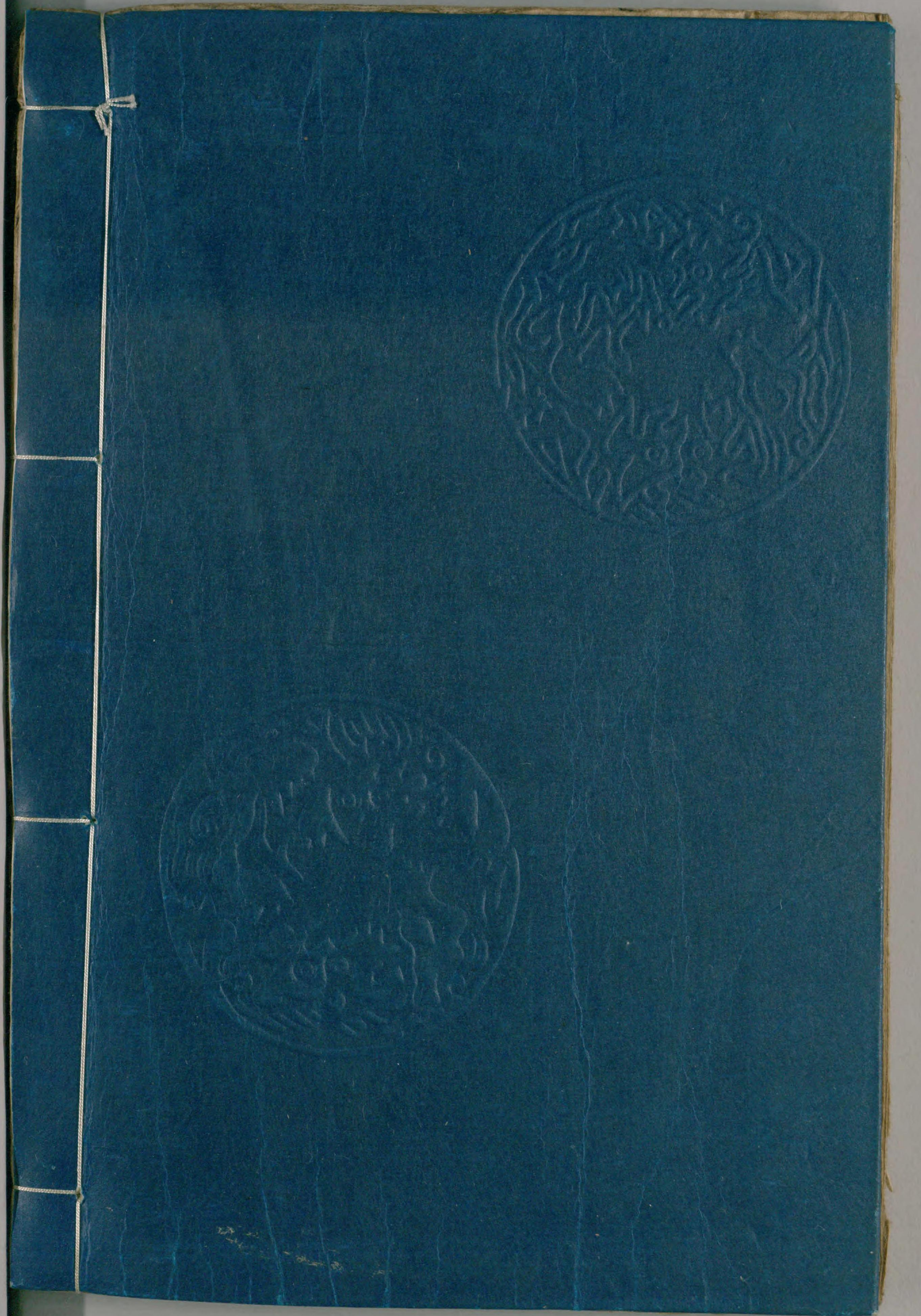

国立国会図書館

タイトル『仮名暦集覧』 請求記号 寄別12-6-32(23)

ガラス使用