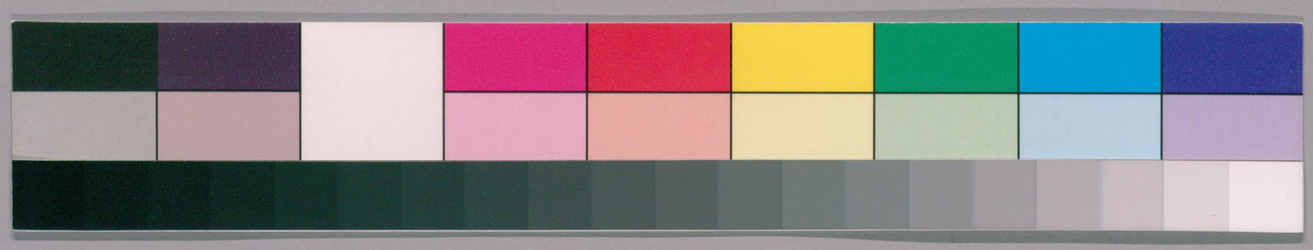

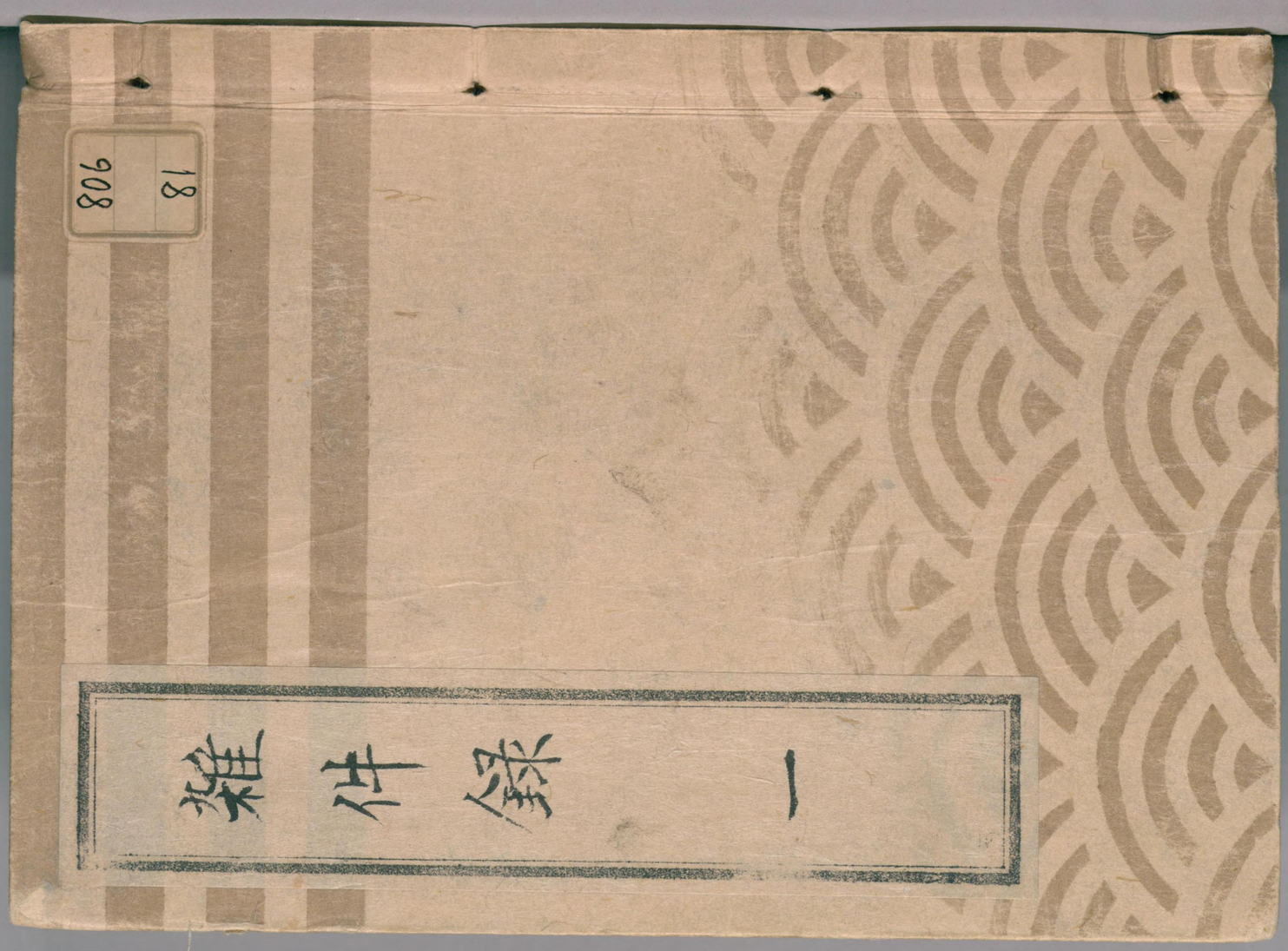

ガラス使用
国立国会図書館　タイトル『雑件録』　請求記号 806-81

ガラス使用
国立国会図書館　タイトル『雑件録』　請求記号 806-81

国立国会図書館　タイトル『雑件録』 請求記号 806-81

ガラス使用

十六二百三

第十一棚

806
81

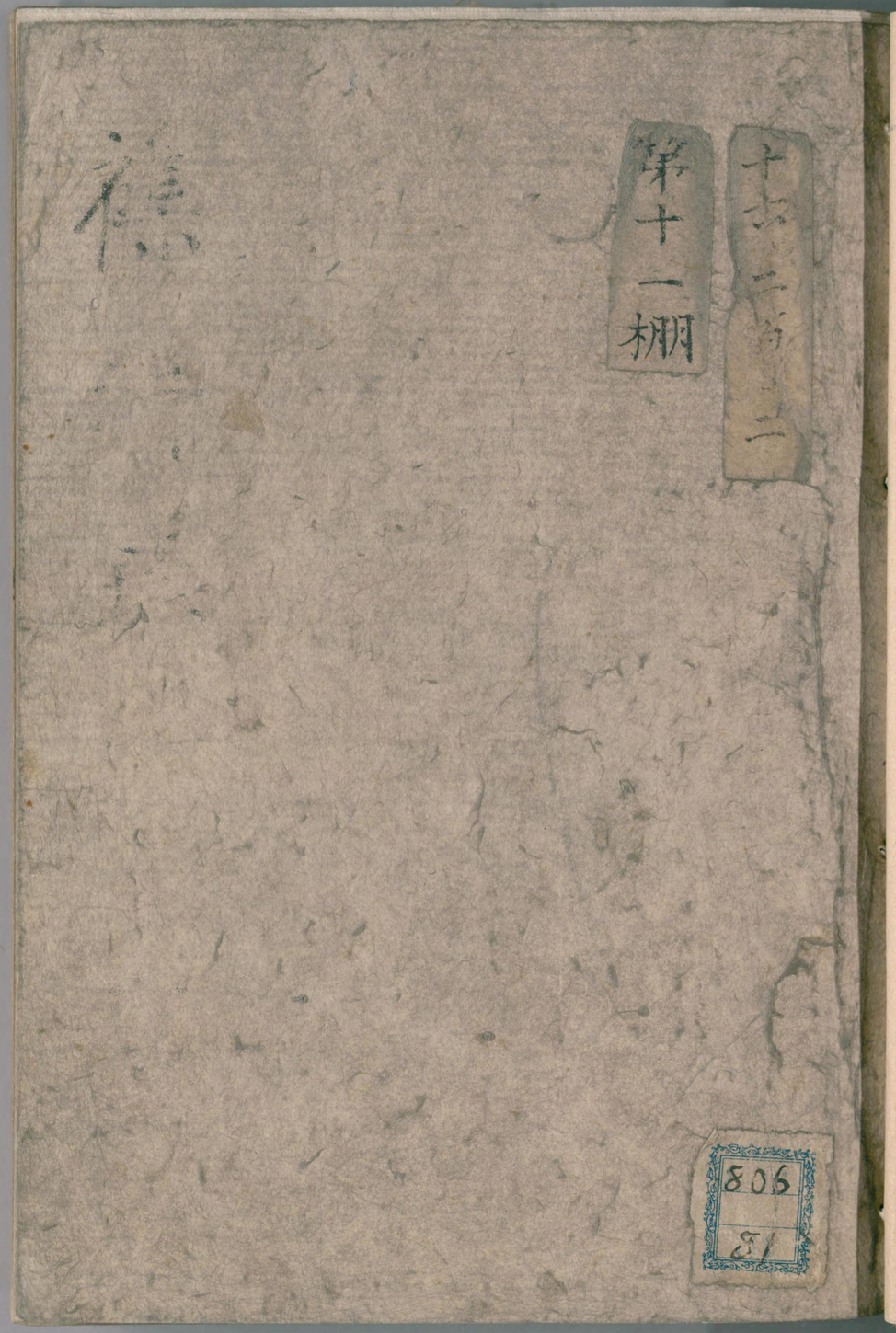

国立国会図書館　タイトル『雑件録』 請求記号 806-81

ガラス使用

雜件録 一

舊幕引繼書

目次

一 安政五年十一月 市中潤澤筋調窺 五十一丁

一 日 年十二月 仝上見込ノ趣太田備後守ヨリ訊問 六十二丁

一 日六年正月 仝上見込ノ趣町奉行申立 六十三丁

一 日 年四月 市中融通ノ儀ニ付町奉行申出 七十九丁

一 日月 仝上ニ付太田備後守ヨリ指令 九十丁

東京府 書記

国立国会図書館　タイトル『雑件録』 請求記号 806-81

ガラス使用

一 安政六年四月 市中融通及遊女屋ノ義ニ付 松平 同部
下總守ヨリ見込ノ尋二通 一丁 三丁
一 日月 市中潤沢融通等ノ義再度町奉行申立 五丁
一 日年七月 遊女屋出稼ノ義内慮伺 廿四丁
一 日月 遊女屋ノ儀ニ付 松平 同部 下總守ヨリ見込覚
書渡ル右ニ付答書 三十丁 三十三丁
一 日年九月 諸民救助筋ノ義町奉行伺 三十五丁

一 日年十月 変災ニ付市中觸示方見込ノ趣仝上 四十四丁
一 慶應元年十一月 諸色會社取立方ノ義 町奉行 勘定奉行 等伺 九十四丁
一 日年十二月 右ニ付指令及用達人選 百十六丁
一 日二年三月 右會所地所ノ義再窺 百二十丁
一 安政五年四月 絲割符宿老請拂役長壽在勤一件 百二十四丁
一 慶應元年九月 学問所前神田川端物揚場起立
一件書出 百四十三丁

国立国会図書館 タイトル『雑件録』 請求記号 806-81
ガラス使用

一 安政六年九月ヨリ七年三月ニ至ル 酒入津高問屋書出 百五十丁

一 安政元年 地震ニ付造酒ヲ所破損有無問屋申立 百五十三丁

一 明治元年十月 館市左エ門樽俵之助喜多村又四郎ヨリ旧記類書名冊教書出 百六十四丁

一 慶応三年 香具共人別取締方発連雀商人ノ義町奉行伺 百七十二丁

未四月 日

下総寺殿極密出張[illegible]

[illegible]

国立国会図書館　タイトル『雑件録』　請求記号 806-81

ガラス使用

国立国会図書館　タイトル『雑件録』　請求記号 806-81

ガラス使用

国立国会図書館　タイトル『雑件録』　請求記号 806-81
ガラス使用

国立国会図書館　タイトル『雑件録』　請求記号 806-81

ガラス使用

国立国会図書館　タイトル『雑件録』　請求記号 806-81

ガラス使用

国立国会図書館　タイトル『雑件録』　請求記号 806-81

ガラス使用

国立国会図書館　タイトル『雑件録』　請求記号 806-81
ガラス使用

国立国会図書館　タイトル『雑件録』 請求記号 806-81
ガラス使用

国立国会図書館　タイトル『雑件録』 請求記号 806-81

ガラス使用

国立国会図書館　タイトル『雑件録』　請求記号 806-81

ガラス使用

国立国会図書館　タイトル『雑件録』　請求記号 806-81

ガラス使用

国立国会図書館　タイトル『雑件録』　請求記号 806-81

ガラス使用

国立国会図書館　タイトル『雑件録』　請求記号 806-81

ガラス使用

国立国会図書館　タイトル『雑件録』　請求記号 806-81　　ガラス使用

徳

国立国会図書館　タイトル『雑件録』　請求記号 806-81

ガラス使用

国立国会図書館　タイトル『雑件録』　請求記号 806-81　　ガラス使用

国立国会図書館　タイトル『雑件録』　請求記号 806-81　　ガラス使用

国立国会図書館　タイトル『雑件録』　請求記号 806-81
ガラス使用

国立国会図書館　タイトル『雑件録』　請求記号 806-81　　ガラス使用

国立国会図書館　タイトル『雑件録』　請求記号 806-81　　ガラス使用

国立国会図書館　タイトル『雑件録』　請求記号 806-81

ガラス使用

国立国会図書館　タイトル『雑件録』　請求記号 806-81　　ガラス使用

国立国会図書館　タイトル『雑件録』　請求記号 806-81　　ガラス使用

国立国会図書館　タイトル『雑件録』　請求記号 806-81　　ガラス使用

国立国会図書館　タイトル『雑件録』　請求記号 806-81
ガラス使用

国立国会図書館　タイトル『雑件録』 請求記号 806-81　　ガラス使用

国立国会図書館　タイトル『雑件録』 請求記号 806-81
ガラス使用

国立国会図書館　タイトル『雑件録』　請求記号 806-81
ガラス使用

国立国会図書館　タイトル『雑件録』　請求記号 806-81

ガラス使用

国立国会図書館　タイトル『雑件録』　請求記号 806-81

ガラス使用

国立国会図書館　タイトル『雑件録』　請求記号 806-81

ガラス使用

国立国会図書館　タイトル『雑件録』　請求記号 806-81　　ガラス使用

国立国会図書館　タイトル『雑件録』　請求記号 806-81

ガラス使用

国立国会図書館　タイトル『雑件録』　請求記号 806-81

ガラス使用

国立国会図書館　タイトル『雑件録』　請求記号 806-81
ガラス使用

国立国会図書館　タイトル『雑件録』　請求記号 806-81　　ガラス使用

国立国会図書館　タイトル『雑件録』　請求記号 806-81
ガラス使用

国立国会図書館　タイトル『雑件録』　請求記号 806-81

ガラス使用

国立国会図書館　タイトル『雑件録』　請求記号 806-81　　ガラス使用

国立国会図書館　タイトル『雑件録』　請求記号 806-81　　ガラス使用

国立国会図書館　タイトル『雑件録』　請求記号 806-81
ガラス使用

国立国会図書館　タイトル『雑件録』　請求記号 806-81　　ガラス使用

国立国会図書館　タイトル『雑件録』　請求記号 806-81

ガラス使用

国立国会図書館　タイトル『雑件録』　請求記号 806-81

ガラス使用

国立国会図書館　タイトル『雑件録』　請求記号 806-81
ガラス使用　挟み込み物

国立国会図書館　タイトル『雑件録』　請求記号 806-81　　ガラス使用

国立国会図書館　タイトル『雑件録』 請求記号 806-81
ガラス使用

国立国会図書館　タイトル『雑件録』　請求記号 806-81　　ガラス使用

国立国会図書館　タイトル『雑件録』　請求記号 806-81　　ガラス使用

未十一月

池田播磨守
石谷周勝守

回答案

七月

許相臣 [illegible]

[illegible]

[illegible]

[illegible]

[illegible]

国立国会図書館　タイトル『雑件録』　請求記号 806-81
ガラス使用

国立国会図書館　タイトル『雑件録』　請求記号 806-81

ガラス使用

国立国会図書館　タイトル『雑件録』　請求記号 806-81

ガラス使用

国立国会図書館　タイトル『雑件録』　請求記号 806-81　　ガラス使用

国立国会図書館　タイトル『雑件録』　請求記号 806-81　　ガラス使用

国立国会図書館　タイトル『雑件録』　請求記号 806-81　　ガラス使用

国立国会図書館　タイトル『雑件録』　請求記号 806-81
ガラス使用

国立国会図書館　タイトル『雑件録』　請求記号 806-81
ガラス使用

国立国会図書館　タイトル『雑件録』 請求記号 806-81

ガラス使用

国立国会図書館　タイトル『雑件録』 請求記号 806-81　　ガラス使用

国立国会図書館　タイトル『雑件録』　請求記号 806-81　　ガラス使用

国立国会図書館　タイトル『雑件録』 請求記号 806-81　　ガラス使用

国立国会図書館　タイトル『雑件録』　請求記号 806-81　　ガラス使用

国立国会図書館　タイトル『雑件録』　請求記号 806-81

ガラス使用

[illegible]

未四月十五日当人[illegible]

[illegible]

[illegible]

[illegible]

六十三

国立国会図書館　タイトル『雑件録』　請求記号 806-81
ガラス使用

国立国会図書館　タイトル『雑件録』　請求記号 806-81

ガラス使用

国立国会図書館　タイトル『雑件録』 請求記号 806-81　　ガラス使用

国立国会図書館　タイトル『雑件録』　請求記号 806-81　　ガラス使用

国立国会図書館　タイトル『雑件録』　請求記号 806-81

ガラス使用

国立国会図書館　タイトル『雑件録』 請求記号 806-81　　ガラス使用

国立国会図書館　タイトル『雑件録』　請求記号 806-81

ガラス使用

国立国会図書館　タイトル『雑件録』　請求記号 806-81　　ガラス使用

国立国会図書館　タイトル『雑件録』　請求記号 806-81

ガラス使用

国立国会図書館　タイトル『雑件録』　請求記号 806-81

ガラス使用

国立国会図書館　タイトル『雑件録』　請求記号 806-81　　ガラス使用

国立国会図書館　タイトル『雑件録』　請求記号 806-81　　ガラス使用

国立国会図書館　タイトル『雑件録』　請求記号 806-81

ガラス使用

国立国会図書館　タイトル『雑件録』　請求記号 806-81　　ガラス使用

国立国会図書館　タイトル『雑件録』　請求記号 806-81　　ガラス使用

国立国会図書館　タイトル『雑件録』　請求記号 806-81　　ガラス使用

七十九

国立国会図書館　タイトル『雑件録』　請求記号 806-81

ガラス使用

国立国会図書館　タイトル『雑件録』 請求記号 806-81　　ガラス使用

国立国会図書館　タイトル『雑件録』 請求記号 806-81
ガラス使用

国立国会図書館　タイトル『雑件録』 請求記号 806-81　　ガラス使用

国立国会図書館　タイトル『雑件録』　請求記号 806-81　　ガラス使用

国立国会図書館　タイトル『雑件録』 請求記号 806-81　　ガラス使用

国立国会図書館　タイトル『雑件録』 請求記号 806-81　　ガラス使用

一 日本書紀所

一 清原[illegible]

日本書紀

一 桓[illegible]所

一 日本[illegible]所

一 [illegible]所

日いろは

一 青[illegible]所七所[illegible]

一 青[illegible]

日青[illegible]

一 [illegible]所

日ぢく[illegible]

一 [illegible]所

日市[illegible]

一 日本[illegible]所

日[illegible]

一 [illegible]

日三[illegible]

国立国会図書館　タイトル『雑件録』　請求記号 806-81

ガラス使用

国立国会図書館　タイトル『雑件録』　請求記号 806-81

ガラス使用

国立国会図書館　タイトル『雑件録』　請求記号 806-81

ガラス使用

国立国会図書館　タイトル『雑件録』　請求記号 806-81
ガラス使用