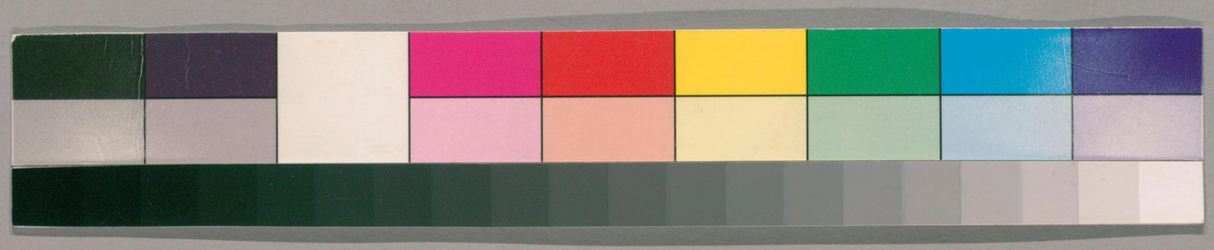

859
99

熊野物産初志

三

ガラス使用

国立国会図書館　タイトル『熊野物産初志 5巻』 請求記号 859-99

859-99

熊野物産初志

帝國圖書館

国立国会図書館　タイトル『熊野物産初志 5巻』 請求記号 859-99

ガラス使用

熊野物産初志第三目錄

海魚類

辣鬐魚　赤鬐　黄繒魚
黄翅　タバミ　石鰶　サンセウタヒ　チヌ
ヘダヒ　コセウダヒ　黒ダヒ
ハス　タルミ　金絲魚　金トキ
紅沙　海鱸　ログ井
メダヒ　メチ　龍吏
アク　ガシラ　アフラメ　目張
ムメロ　カイグレ　イギス
方頭魚　イダ　イスズミ
アヲ　タカノ羽　アカツポ　象耳

国立国会図書館　タイトル『熊野物産初志 5巻』 請求記号 859-99

ガラス使用

ベラ　イガミ　鯛鍾 呂美アリ　木魚
金鱠魚　マグロ　ブリ　カツホタヽキ　鯀魚 江鯀魚
鱛　鯧魚 鱠楯　寄魚　馬鮫 腰泥鰻 潤
ホタ　鯔魚 鮖鮕魚　海鯔魚　赤目鳥 鰡子
鰩　青花　イサギ　アラ
アタボウ　馬鹿　海鯽　アカタナゴ アヲ
ゴザアダ　梭魚　ムツ　タナゴ シマヤ　ヤハギ ハギ
竹筴魚　ムロアダ　水ムロ　花ムロ
ムボゼ　石首魚 春來　鯇魚
石ナギ　萬年ダヒ　鏡魚　マト魚
キコリ魚　タカベ　緩魚　虎魚
花鈴　山ノ神　土ヲコセ　鹿角魚

クロハゲ　銀ハゲ　尾白ハゲ　オキハゲ
シマ皮ハゲ　狗母魚　アカヱソ　オバヱ
牛尾魚　マゴチ　リゴチ　星ゴチ　テスミゴチ　ノコギ
帯魚　サハノラ　サヨリ　ヱイラク　スヾ
鱵魚　雞魚　虎ハゼ　磯ハゼ
金頭　ホウボウ　ムシマ　子ギ
ウツモト　カベ　チヤコ　海鰮　マイワシ　ウルメ
イワシ　トゴロイハシ　コシナガイワシ　キビ
ナコ
黄顙魚　ナキリ　沖アナラメ
松魚　カミソリ魚　海ドゼウ
スケイチ　テラバヽ一種　比目魚　ガンヅカレイ
メイタカレイ　ヤイトカレイ　マイトカレイ
左リカレイ　ヤナキカレイ　フクリンカレイ

国立国会図書館　タイトル『熊野物産初志 5巻』 請求記号 859-99
ガラス使用

ヒラメ　鞋底魚　シ
石カレイ　シホサイフク魚虎
シホサイフク　北枕
マルフク　イワフ
ミコン　荔枝魚
ガウ
ドウジ　オキナ
ヘンヒ　マンボウ
旗魚　ケンサキナイ
鰐　咽機　哆魚
海豚　梶原イルカ　スナメリ
海鷂魚　品類アリ
ヤケ　花枝　章魚　望潮
柔魚
海馬　八手魚
河魚類

河豚　マフク
青郎君
海牛　カハゴ　グミ　フスナゴ
アナゴ
海鰻鱺
鰉魚　星ウツボ　レヤウツボ
火筒觜　ヒメヤカラ　海ノ火
ウキ
海鼠　品類アリ
海鰌　品類アリ
イルカ　ボウイルカ
烏賊魚　マイカ　シリ
蝦　品類アリ

鮭魚　鯽魚
鯖魚　鬪魚
アマゴ　吹鮒
黄顙魚　鮎
泥蝦
河海相混間呼産魚類
麥條魚　鰕虎魚
クロハゼ

鱧魚
ウグヒ
鰻鱺魚
鮫魚

香魚
目高
杜父魚
泥鰌

国立国会図書館　タイトル『熊野物産初志 5巻』 請求記号 859-99
ガラス使用

紀藩　源伴存録

海魚類　魚類詳子水族志故今不載其悪物理小識曰魚隨陽春夏浮而遡流秋冬没而順流智按冬寒則燔泥成窩衆魚聚伏不動當冬不食紀海ノ魚春南風ヲ得テ南ヨリ北ニ来リ秋冬北ヨリ南ニ移ル秋月ニ至リ諸魚群ヲナシテ海礁ニ従ヒ附テ往来ヲナス之ヲ廻リ魚ト呼ツ漁人云大寒ノ節ニ當リ諸魚海底ノ泥ニ腹ヲ埋テ不食

辣鬐魚　タヒタヒハ紅紫色鰭上ニ青白點アリ八閩通志曰辣鬐似鯽而大其鬐如棘紅紫色華夷考曰其

国立国会図書館　タイトル『熊野物産初志 5巻』 請求記号 859-99

ガラス使用

鬣剛如棘故呼棘鬣

赤鬣　チダヒ棘鬣ニ同メ紅色鼻上骨高ク起レテ味棘鬣ニ劣ル八閩通志曰赤鬣似棘鬣而大鱗鬣皆淡紅色異魚圖賛閩集曰赤鯨色淺絳故又名赤鬣一說ニ萬年タヒヲ以テ赤鬣トス萬年タヒハ味藻魚ニ近クメ棘鬣ノ味ト遜ニ劣レリ閩書ニ宋志棘鬣與赤鬣味豐在眼蒸葱酒為珍十月味尤佳ト云リ棘鬣赤鬣為二魚可證

黄穡魚　アハダヒ棘鬣ニ似テ短ク淡紅黄色尾鬣淡黄色味棘鬣ニ劣ル閩書曰黄穡魚畧似奇鬣身小而薄其尾淡黄

チヌ　形狀棘鬣ニ似テ嘴細シ淡青色ニメ淡黒斑アリ腹白色ニ至リ黒斑條ヲナス腹白色ノ味チヌニ劣レリ

黄翅　ハカタダヌ　チヌニ似テ濶短腹下ノ鬣黄色全身ハチヌヌニ同メ淺藍色腹白シ

タバミ　ハカタニ似テ短ク大ニ背鬣ノ刺長ク大ニ腰下鬣ノ刺太ク大ニ石鯽　コロダヒ即大和本草ニ載ノヒサノ魚ニ日用襟字母ニ石鯽トヲ形狀タバミニ似テ尾ニ岐ナシ大和本草曰ヒサノ魚タヒニ似テヒラク色黒シ又曰多黒點淡黒色ノ一種サンセウダヒトヲアリ形狀コロダヒニ同メ背ニ半月形ノ黒條アリ其エ

ニ黒キタテスヂアリ首ニ黒キ横條アリ腹白色背
金色アリ大和本州曰一種ヒサノ魚黒色ノヒサノ
魚ニハ異ナリ鮸ノ形ニ似テ筋アリ其筋ノ色濃淡
相マジレリ口細ク背ニ光色アリ又ミ或斜有紋三
四條者即此也
ヘダヒ 鰊鬢ニ似テ背淡青黒色腹白色尾鬢淡黄色
口圓ニメチヌノ如クス不尖腹中臭気アリ白タヒト
ミ大和本草ノヒヨダヒニ
コセウダヒ 冬月味美シ骨多シ形狀タヒニ似テ淡
黄色淡黒色ノ横斑アリ尾鬢黄色尾劍頭様ヲナス
其鱗極テ薄シ
黒ダヒ 大者三四尺ニ至ル形狀コロダヒニ似テ鱗
粗クロ尖リ頭低ク背隆シ尾ニ岐ナシ凡ヲ黒色ニ
メ腹白色ニ
ハス 熊野ニテワサナベト呼形狀鰊鬢ニ似テ口小
ニメ歯一枚ニメ細歯不分鱗細シ全身青黒色滑汁
アリ小者横ニ黒條アリ〇一種クロバストミアリ
ハスヨリ身潤淡黒色ニメ黒點アリ熊野ニテコメ
カミ又ナルミシボリトト呼
タルミ 形狀イサギニ似テ背紅色淡褐斑アリ腹白
色ニメ紅ヲ帯眼ヨリ尾ニ至リ黄條アリ條ノ上眼
ノ邊黒斑アリ其鱗行背ノ方ハ斜シ
金線魚 イトヨリ形狀鰊鬢ニ似テ細長黄條首ヨリ
尾ニ至ル全身紅色金線首ヨリ尾ニ至リ其金線尾

国立国会図書館　タイトル『熊野物産初志 5巻』 請求記号 859-99
ガラス使用

ニ餘リ長ク出本朝食鑑ニ絲績(ヨリ)ダヒト云日用襍字
母ニ金線魚(イトヨリ)ト云熊野潮岬大島ノ東海底ニ釣者長
三四尺アリ

金トキ　本朝食鑑ノ金ダヒ之形狀棘鬣ニ似テ深紅
色腹色淺シ其鱗端細刺ヲナス目大ニシテ宋色尾鬣
深紅色大者五六尺ニ至ル

紅沙　カゲキヨ大和本艸曰馬スス人紅色細鱗鬐尾
似ニタイ口向上カゲキヨハ棘鬣ニ似テ眼大ニシテ下
唇長ク上ニ向ヒ出上唇短シ鱗細之全身深紅色腹
色薄シ尾鬣紅色尾ニ岐アリ續修臺灣府志曰紅沙
皮紅如塗硃鱗細

海鱸　ウミスヾキ　鱸ハ海産アリ淡水ノ産アリ廣東
新語ニ魚鹹産者不入江淡産者不入海未盡然也ト
云リ又曰鱸至夏益肥故曰熱鱸今夏月鱸ヲ賞ス○
一種ヒラマサト云アリ鱸ニ同シテ短ク肥潤シ鱸ハ
夏月脂アリテ冬月味劣ルヒラマサハ冬月モ味美
之大者三尺餘即鮓魚也漳州府志鮓魚鱸之別種圓
厚而短蹙其味豐廣東新語曰鮓魚如鱸肉鬆少刺味
甘大者重数斤出海豐

龍尖　クチビタヒ此魚口中紅色ニシテ火ノ如シ故ニ
口火ト云蘭山ノ説ニ口厚ダヒト雑字母ニ云ハ非
之口厚ハ唇厚ク美ニシテ口火ノ義ニ懸隔セリ大和
本草曰クチミタヒ形狀大抵不異チタヒ只口尖リ
小ナリ目高クツキ色淡褐色味亦頗似タヒ而劣ク

国立国会図書館　タイトル『熊野物産初志 5巻』 請求記号 859-99
ガラス使用

チヒハ腹白色背淡褐ニメ淡黄紅色ヲ帯腹中臭気アリ○ログ丼クチビノ五六寸ナルヲ云形状クチビニ同背淡褐色黄ヲ帯褐色ノ横斑アリ竪ニ淡紅色ノ條アリ

メダヒ　形状クチビニ似ロ不尖メ鰐鬚魚ニ似タリ淺黒色ニメ淡黒斑アリテ淡黄ヲ帯尾鬚微淡紅ヲ帯腹ニ臭気アリ

メチ　三老津方言按ニメチハメチヌトヽ義ナリ形状メダヒニ似テ口少シ尖ル又チヌニモ似タリ淡白色ニメ斑文ナシ

アブラメ　鯛テ魚ヲメトヽハ日本紀ニ口魚（クチメ）トヽ云ル例ノ形状メバルニ似テ細長身圓ク首小ク鬚ノ頭マルシ尾ニ岐ナシ色黒色ナル者微紅色ヲ腹ニ帯ル者色淺キ者紅黄色ノ者アリ

目張　春月味佳形状ガシラニ似テ身微薄ク頭ガシラヨリ小シ色ハ黒淡黒ニメ黒斑アルモ淡者背淡褐色ニメ褐色淡褐色ニメ褐色ノ斑アル云又紅色ヲ尾鬚ニ帯ルアリ此ヲ金黄ノ者アリ此ヲ金メバルトノ後海底礁陰ニ卵ヲ生シ大ナル乳頭ノ如シ頭圓ク瓊枝（ヌノエ）ノ如ク本平ク色紅或淡褐色内ニ卵アリ相並ヲ丁亀紋ヲナシ荔枝ニ似タリ

アク　一名京モドリ形状ガシラニ似テ首短身長シ細鱗アリ色ハ黄褐色ニメ黄赤點者黒褐點者赤黄

国立国会図書館　タイトル『熊野物産初志 5巻』 請求記号 859-99
ガラス使用

色無點ノ者アリ大者三四尺

ガシラ　大和本草云ガウカシ熊野ニテガゞ子ト云メハルニ似テ頭口大ク淡褐色ニメ黒斑者黄褐色者黒色ニメ深黒斑アル者ヲゴトガシラト云〇一種淡赤黄色ニメ赤斑アル者アリ赤ガシラト云江戸ニ云カサゴニクヒ　形狀アクニ似テ淡褐色背ヨリ腹ニ至リ褐色ノ太キ斑條ラナス大者五六尺ニ至ル身色黒褐頭ハ兒頭ノ如ク眼大ニメ高ク出口上凹ク唇内犬牙相並ヒ外ニ出

イギス　形狀アクニ似テ淡褐色淺藍ヲ帶腹色淡白全身尾鰭俱ニ褐色ノ龜甲斑點アリ尾ニ岐ナシ

ムメロ　形狀イサギニ似テ上唇短ク頭圓扁背杏黄色身ノ半ヨリ淡紫褐色ニメ眼大也一説ニムメロトハ梅子熟スル色ニ似タルニヨリ名ケトゝ云

カイグレ　有同名形狀アクニ似テ淡青褐色腹白色全身尾鬣俱ニ褐色ノ星點アリ頬眼ノ下ヨリ肥ニ至リ褐色ノ條斑縦ニアリ尾ニ岐ナシ大者ニ三尺

グレ　形狀チヌニ似テ鰭チヌヨリ細ク背黒色腹白色腹下鬣黒色ニメ藍色ヲ帶其歯一枚ニメ岐ヲ不分メ上下ニアリ

イスズミ　形狀クレニ似テ口小ニメ不尖黒色ニメ腹白色冬月多ク出ル味下劣ト見ル津人云イスズ

国立国会図書館　タイトル『熊野物産初志 5巻』 請求記号 859-99

ガラス使用

ミノ鮮ナルヲ捕先其肝ヲ取鍋ニ入レ能煮テ脂ヲ出シ其肉ヱ肉ヲ入レ煮レハ味甚美也此魚其歯上下一枚ツヽアリ大者二尺許

方頭魚　アマダヒ白色ト淡紅色ノ二品アリ白色者

貴 價黄ヒ閩書曰方頭似棘鬣而頭方味美福州人謂之國公魚言其方如國公頭上冠也或云當作芳言芳香也大島海三四尺ニ及フ者アリ

磯アマダヒ　方頭魚ニ似テ紅褐色牙口外ニ出大者五六尺ニ至ル頭極テ大ク僧頭ノ如ク眼鱗俱ニ大ク〇ボウス魚勝浦海ニ生ス赤黒色ニメ頭上圓ク方頭魚ニ似テ滑ニシテ背紅色身半白色腹白色身ニ黒斑アリ〇モブシイダニ似テ

横ニ緑色半月様ノ斑アリイダモブシ俱ニ活魚ヲ捕鱠トナシ食スレハ味甚甘美ニメ腹ニ悪臭アリ

アヲ　イダニ似テ頭ニ癭アリ其歯上下一枚ツヽニメ藍色鱗大ニメイカミノ如シ背黄褐色ニメ緑斑アリ腹ヨリ尾ニ至リ淡赭色頭癭灰色眼上頬ニ緑斑アリ脇鬐腹下鬐藍色背鰭本赤末藍色腰下鬐本

国立国会図書館　タイトル『熊野物産初志 5巻』 請求記号 859-99
ガラス使用

褐色ニメ末藍色臺湾縣志ニ鶯哥魚狀如鯉週身色
綠嘴烏而勾曲似鶯哥故名トアラホ鶯哥魚ノ一種
也

タカノ羽　一名シヨマキ　熊野形狀棘鬣ニ似テ長ク
扁シ鱗堅剛ニシテ去リカタシ皮ト俱ニ去テ食ス
口小ニメ出尾上細ク出棘鬣ヨリ長シ全身黄褐色
ニメ背ヨリ腰ニ至リ斜ニ褐色ノ條斑アリ一種黄
色ヲ不帶アリ

アカツポ　形狀アクニ似テ頭大ニメ身瘠タリ全身
紅色尾端淡黄色細鱗アリ口大シ
象耳　アイ日用祿字毋ニ象耳梁樓ト云蘭山ハアユ
ノ丁トイカバト云祿字毋ニ濱鰕アイト別ニ載シ
ハ象耳ハ卽海魚ノアイナル丁明カシ又アユトモ
呼河魚ノ香魚ノアイ平声象耳ノアイハ上声ノ蘭
山ニ音ヲ不分混淆シテ俱ニ河魚ノ香魚トシイカ
ゝシトモ甚非シ祿字毋ニモアイ濱鰕アユ象耳ト
分テ河魚海魚ヲ二物トセリ大和本草海魚ノ部ニ
鰬鰶アイノウラ其色黄褐ナリ長一尺許味ヨカラ
スト云鰬鰶ハ俗字ナリ未詳呼出ト云俗呼小錄曰
鰆謂之鰬音樓鰆ハ和産未詳倭俗サバト訓ス誤シ
日用祿字毋ニ青花サバトイリアイハ無鱗之形狀
チヌニ似テ薄ク淡黄色ニシテ身及尾鬣俱ニ長キ
淡白色ノ斑點アリ眼ノ上白色七八分ノ刺アリテ

国立国会図書館　タイトル『熊野物産初志 5巻』 請求記号 859-99
ガラス使用

頭ノ方ニ向フ口圓ク小ニメ歯上下一枚ツヽニメ
細歯ヲ不分此魚臭気アリ故ニ俗ニアイノハリト
云ヒ者ヲバリコト云大者ヲ波紙トモ人ニ觸レハ
即整ス整レタル処麻痺スルニ至ル刺ニ毒アリ
ベラ　大和本草云クサヒラ香魚ニ似テ鱗粗ク軟ニ
メ滑汁アリ其骨緑色牙外ニ出ル色ハ数色アリ緑
色ニメ褐色ノ縦條ナル者全褐色ノ者アリ又赤色
ノ條アル者ヲ錦ヘラト云黒色ノスヽアル者アリ
此餘品類極テ多シ
イガミ　海底暗礁ニ居ス形狀鯉ニ似テ唇濶ク其色
赤ク或ハ唇不紅モアリ背褐色腹色淺シ鱗大ニメ
硬ク去カタシ皮ト倶ニ去テ食フ其尾岐ナシ尾褐
色者赤色ノ者アリ熊野ニテ正月元三ニハ必此魚
肉ヲ片トナシ髭盆ニ敷並テ客ニ款ス下田原辺ノ
海ニ産者ニ三尺ニ及フ
鯛鱠　カツヲ楪字妙ニ鉛鍾魚カツヲト云臺湾府志
曰鯛魚俗呼鯛鱠南澗草木疏曰大カツヲ、シマダラ、
スマダラ、スマ、アハクラ、イ、ミチボ、ヤイト、少シ大ナ
ルヲヒラ、歯カツヲ、小カツヲ、十方スボク茶ブク口、
ノドグロ、又小カツヲノ中大ナル罕ニアリ平井
ト云接ニスダカツホノ内其内子ハリアルヲモテ
ガツホト云食ノ時甚美ナレモ木魚ニ製セラレズ
茶袋ハ極テ短ク肥大ニメ茶袋ノ如キヲ云ヤイト
ハ身カツホヨリ扁シ腰ニ指頭ノ如キ黒點アリ歯

国立国会図書館　タイトル『熊野物産初志 5巻』 請求記号 859-99
ガラス使用

カツホハスジカツホニ同メ口内ニ歯並ニ生スル
ヲ云狐ト云ハ其頭細長ク目近ト云ハ小カツホニ
メ其眼口ノ方ニ近シ本朝食鑑曰小者曰渦輪最小
者曰横輪(ヨコワ)ウツハハ小カツホニメ背ニ斜斑アリ青
黒色
○木魚カツホブシ熊野諸浦ニ製シ世ニ出ス熊野
ブシト云三四月ニ至リ釣者ヲ上トス五月ヨリ後
鈎者亦次之奥熊野長島製モノ體ニ光澤アリテ土
佐産ニ勝レリ然トモ多ク貢献トナリ世ニ不出一
説ニ佳酥魚ヲカツブシ又マクロトモ中山傳信録
曰佳蘇魚長五六寸梭形出久高者良食法以温水洗
一過包芭蕉葉中入火畧煨再洗浄以利力切之三四
切皆勿断第五六七始断毎一片形如蘭花漬以清醤
更可口琉球國史略曰佳蘇魚馬又魚脊為之徐録云
削黒鰻魚肉乾之非長及尺梭形色如朽木以温水泡
之包蕉葉中入火略煨洗浄以肉汁薄切成片頗可口
華夷續考曰馬鮫魚切成手臂大堀渓晒乾倉屋収貯
各國市販買他處賣之名曰溜魚出溜山國琉球人大
島筆記ニカツブシ不作薩摩ヨリ仕成カ廻レリト
云トキハ佳酥魚ハカツブシニ非ス閩書ニ佳酥魚
其味在脊出福清縣ト云ハカツブシニ似タレ𪜈福
州府志ニ嘉酥魚海中魚之極大者閩中海錯疏ニ嘉
酥魚海中魚之極大者重千斤琉球人以其脊為酥販
鬻閩中ト云トキハ嘉酥魚ハ極テ大魚ヲ以テ製ス

国立国会図書館　タイトル『熊野物産初志 5巻』 請求記号 859-99
ガラス使用

ル者トミエタリ或書ニ朝鮮ニ交易ノ物木魚カツブシヲ載タリ然レハ木魚カツフシハ日本ノ名産トミエ

○カツホタヽキ本朝食鑑曰カツヲ醬卽醢（ヒシホ）也俗稱カツホノ多多岐以紀之熊野者為上漁人云一魚ノ肉ニ鮮ナルカツホ七八頭ヲ切テ鮮血ヲ出シタタケル肉ヲ血中ニ入只其エラニアル海潮ヲ用テ別ニ不用塩壺ヲ地中ニ埋ミ其内ニ入レ覆ヲナシ之ヲ製ス○鉛鍾魚ノ腸ヲ塩藏シ此ヲ酒盜ト云白色酒ノ下物トス正字通曰鯫一曰塩藏魚腸也

金鯧魚　レビ曰用雜字毋鉛鍾魚ニ似テ大ニメ青黒色淡白星點細鱗アリ大和本艸曰レビ其形カツホノコトク略マルシ皮ノ色カシラ尾ノ形モカツヲノ如シ有鱗口トガレリ皮色淡白頭扁シ長一間ハカリ肉赤シ○マグロ大和本艸曰マグロ是シヒノ小ナルヲ又マルタトモ云大ナルハ長三四尺アリ

ブリ　赤鼻アリ其鼻淡赤色○目ハチアリ眼大ノ○シホハマチアリ黄色ヲ帯味劣レリ

鰤魚　コノシロ背鬣ニ細長ナル一條アリ福州府志曰鰤魚如鰆而小鱗青色一名青鰆俗呼青鯽又一種出洪塘江者為江鰤閩中海錯疏曰按鰤四明奉化縣有之鱗脊俱青故名青鯽冬月味甘腴春月魚首生蟲漸瘦不堪食○江鰤魚コハダ鰤魚ニ似テ小也閩書

国立国会図書館　タイトル『熊野物産初志 5巻』 請求記号 859-99
ガラス使用

曰江鮝魚三四月有之味美但小而多刺淡鹹之間江
溪之滙泉人謂之刺芒閩中海錯疏曰江鮝出洪塘江
三四月方有之味美但小而多刺コハダハ味美ナレ
ド細刺多河海相混スル処ニ生ス

鰽　ヒラ一名ヒラコノシロ順徳縣志ニ鰽白ト云按
ニ本草啟蒙ニ海産ノヒラヲ以テ鰣ト非ス鰣ハ
淡水ノ産ニシテヒラハ潮海ノ産ニメ鰽也廣東通志曰
在海為鰽在江為鰣時廣東新語曰相傳鰣乃鰽白所変
在海鰽白在江為鰣時鰽於春鰣於夏其味皆美觀此
時鰣鰽為之魚可証ヒラハ鮝魚ニ似テ長クメ二三
尺弱鱗背青白色尾岐アリテ細骨多閩中海錯疏曰
鰣枚身扁青燕尾青脊白鱗大者長数尺肥腴多鯁春
末有之漳州府志曰鰣魚張東沙曰甘肥異常腹下細
骨如箭鋩味甘在皮鱗之交

鯧　マナガツヲ熊野海甚少シ農圃六書曰鯧魚身廣
而口小鱗細而骨軟出于海本朝食鑑曰マナカツヲ
小頭縮項穹脊濶腹扁身細鱗其色青白腹内有肪或
脊鰭連骨半身自項後至尾前縦切作偃月之形而後
横切細薄則其中洞濶上聯下放以模箪柱之象而作
鰺〇鯧楠嘉永元年十二月富田浦ニテ一魚ヲ捕フ
長二間半濶一間半餘背腹ニ長鬐アリ燕尾ニメ極
テ長シ背青色腹白色ニシテ上俗萬年魚ト呼異魚圖賛
閩集曰鯧楠鯧魚大者形短而員狀類楠故名重可
数百勧漁人不常得之閩有脯而出枯魚之市人厭其

国立国会図書館　タイトル『熊野物産初志 5巻』 請求記号 859-99
ガラス使用

肉老無味空負大名耳按漳州府志云鰶魚或云奬諸
魚交名娼魚閩書云鰬魚小者曰鯧以其好交君魚若
娼然故名娼本草綱目鯧魚ノ釈名ニモ鰶魚ト出覩
此鰶乃為鯧明也

寄魚　シイラ異魚圖贊補曰寄魚長三寸似白魚常附
海船以濟洪波シイラ夏月海上往来スル船ニ著
大小群ヲナシ来ル舟人呼テ南鎌ト云此魚銀色ナ
レハ也小者二三寸即銀ニシコシ塩霊鈔ニ南鎌只
銀ノ上品ナルヲヤト云リ本朝食鑑曰志北羅魚曝
乾作脯號謂熊引未知以何名之大和本草曰シイラ
又クマビキ此二書ノ説非ス包丁聞書ニ熊引トス
ハ金鰶魚シビノ塩引ヲトス可証然ルヲ俗説ニシ
イラハ其子ヲ産スルヲ一説ニハ此魚多ヲ云ト一魚ニ九万足ヲ生スト云
者二三尺形狀ハマチニ似テ狹長背深青
肉味甚下劣ス

馬鮫　一堕坤輿作交サハラ鮸鮭ニ似テ狹長背深青
斑アリ味美シ閩中海錯疏曰馬鮫青斑色無鱗有歯
閩書曰馬鮫銳口圓身而長無鱗有腸山堂肆考曰馬
鮫身圓而狹長無鱗與鯉鮭ニ漳州府志ニ謂ス山食
鵂鶹麐海食馬鮫鰶蓋重之也トス本邦亦馬鮫ヲ貴
ヘリ然ルニ寧波府志ニ馬鮫魚形似鱖其膚似鯧而
黒斑最腥魚品之下トス云リ○泥鱛ヲキサハラ大和
本草曰ヲキサハラ長六七尺アリ味ヲトルヲキサ

国立国会図書館　タイトル『熊野物産初志 5巻』 請求記号 859-99
ガラス使用

ハラハ馬鮫ニ似テ肉色淺シ雜字毋ニ土鱣ヲキサ
ハラトヽ云臺湾府志曰泥鱣魚形類馬鮫而大無鱗味
甚甘臺湾紀畧曰泥鱣出干坑仔口打狗港○潤腰ウ
ケ閩書馬鮫魚註云又一種名潤腰形狀馬鮫ニ似テ
薄扁細鱗尾比極細ニメ分チカタシ背淡青白色
腹白色光アリ大者丈餘ニ至ル
ホタ 此魚熊野大洋ニテ釣若颶風逢釣舟霞滅スル
アリ 正字通曰颶忌御切音具海中大風挾荒雜錄
嶺南諸郡皆有颶風者具四方之風也常以五六月發
永嘉人謂之風癡嶺表錄異ヲ嶺嶠夏秋雄風曰颶蘇
過颶風賦仲秋之夕客有指雲物而告予曰海氣甚悪
非祲非祥斷霓飲海而北指赤雲夾日以南翔此颶之
漸也字典曰按韻箋引楊慎說颶作颷音具佛經ニ風
虹如具六書故颶補味切海之災風也俗書誤作颶南
越志ニ颶母即孟婆春夏間有暈如虹是也又李西涯
畿許氏以具謂具四方之風乃北人不知南人之俱誤
以具為具耳西涯博學必有所據且閩粤諸儒皆ヲ颶
風今韻書多作具姑誌以備考形狀鱷ニ似テ三四尺
背淡褐色ニメ腹白色ニ腥及細鱗俱ニ鱷ニ似タリ
不滿尺者眼後ヨリ尾ニ至リ白道アリ内淡紅白色
石ナギヨリ美シ阿州堂之浦ノ漁人熊野洋中ニテ
早春此魚ヲ釣世ニ出ス熊野ノ地ニテ此魚ヲ釣事
稀也

鯔魚 ボラ 寧波府志曰鯔魚似鯉生淺海中專食泥滓身

国立国会図書館　タイトル『熊野物産初志 5巻』 請求記号 859-99
ガラス使用

圓口小骨軟肉油山堂肆考曰物産志鰡魚性喜不入
網罟漁人以長綱圍之俟潮退取之此魚專游淺水中
食泥頭扁口小身圓厚按本草時珍ノ説ニ鰡魚長
者尺餘ト云據此則鰡魚ハ尺餘ニ及フ者此也農圃
六書曰鰡魚出潮泥地仲春捕盈寸者養之秋而盈尺
腹背皆肥此魚不食他物惟食泥奥百菜無忌呉王論
魚以鰡為上京口録云頭匾而骨軟〇鮸大ボラ雨航
雜録鰡魚ノ註ニ似鰡大者曰鮸大ボラハ長サ二三
尺ニ及フ海中ニ産ス味甚美ト〇海鰡魚太平寰宇
記ヲミボラ海産ノボラト背青黒色味美ト〇鮓魚
イナ閩書云烏魚本草所謂鰡魚而小
身円口小赤目細鱗味似鮸子月脂膏滿腹充佳一名
鮐又有撥尾蓋魚之小者即ヲブナミコイナ此ト
赤目烏 ミクナ閩書曰烏魚ノ注ニ又有赤眼烏此魚産
江南大江中春時群来至潮打子ヲ蓋魚子須跳撃迺出
大江無石彭湖海石巌外於此犯撃方得出子〇鰿子
カラスミ大和本草ニ其子脯トスカラスミトミフ
續修臺湾府志曰烏魚各港俱有毎冬至前去大海散
子味極甘後引子帰原港曰回頭烏則瘦而味劣笑子
成片下鹽曬乾味更佳
鯨 トビウラ熊野海ニ多シ尺ニ至ルアリ形狀鯸ニ
似テ翅アリ華夷考曰鯨文鯨魚出南海大者尺許有
翅喙尾齊一名飛魚群飛水上海人候之當有大風
青花簏手毋サバ海中ニ多シ五月多ク出漁人此魚ヲ

国立国会図書館　タイトル『熊野物産初志 5巻』 請求記号 859-99
ガラス使用

釣ニ炬ヲ用夜中ニ釣ル此ヲサバ焼ト呼ス夜漁中
漁大甚夥本朝食鑑曰背正青色中有蒼黒虎文
イサギ　五月多ク出ル形状タルミニ似テ背淡褐色
ニメ褐色ノ點鱗ニ從ヒ並ヘリ腹白色肉味腥ニメ
不美其小者身青白色ニメ縦ニ褐色ノ條アリ此ヲ
ウヅムシトヲ
アラ　大和本草曰タヒニ似テタヒヨリヨコセバク
長シ形々黄黒色マタラナリタラニ似タリ長一二
尺三尺ニ至ルロヒロク頭大ナリ味ヨクタヒニ似
タリ冬春多シ
アタボウ　見花津海ニ多シ無鱗ニメ銀色形状ムボ
ゼニ似テ口尖眼大シ身ノ半ヨリ上濶ク下窄シ尾
ニ岐アリテ黄色ヲ帯腰下ノ鰭尾ニ至マテ白色ニ
テ刺不分メ堅背鬣横鬣腹下ノ鬣倶ニ黄色ヲ帯大
者三寸
アタボウ

馬鹿　熊野日置浦ヨリ南潮岬ニ至ルノ間ノ海中此
魚多シ磯辺水中ニ群ヲナス形状ムボゼニ似テ細
長頭短ク口圓シ背藍色ニメ細黒點アリ腹淡青色

国立国会図書館　タイトル『熊野物産初志 5巻』 請求記号 859-99
ガラス使用

脇鰭淡黒色腹下鰭本藍色末黒背鬣黒色尾淡黒ニ
メ岐アリ腰下鬣淡黒色無鱗ニヌ鯛鮭魚ノ如クニ
メ扁シ大者五六寸
馬鹿魚

海鰌　タナゴ形狀鰭魚ニ似テ扁ニメ鱗柔弱色淡褐
色腹白色口ノ辺ニ黒點アルモ無モアリ其肉柔軟
也其子口ヨリ産ス皆魚狀ヲナス腹中ニモ魚形ヲ
ナセル子数百アリ大和本草曰タナゴ形扁ク鱗細
ク色白シ好テ群行ス子ハ胎生ス○赤タナゴアリ
背赤褐色○青タナゴアリ背青緑色シ
ゴザアナ　一名タナゴ田邉此魚味美ナレ𪜈速ニ餒
レテ遠ニ送リカタシ故ニ魚市ニ出ルヿナシ形狀
タナゴニ似テ七八寸口尖リ唇微紅色尾ニ岐アリ
背淡青色藍ヲ帯腹白色銀光アリ尾鬣淡黄色全身
ニ薄鱗アリ
校魚　カマス𩸽字毋ニ校仔カマストヨム形狀キスゴ
ニ似テ大シ口尖リ背淡青黒色淡黄ヲ帯腹白色秋
後盛ニ出ル河間府志曰鰿魚如梭身長而青

国立国会図書館　タイトル『熊野物産初志 5巻』 請求記号 859-99
ガラス使用

ムロ　大和本草曰頭目共ニ大ナリ尾無岐石首魚ニ
似テ黒筋ノ紋アリ
ヤハギ　磯辺水中ニ群ラナス形状鰯ニ似テ鬣尾上
ニ至リ上下俱ニ長シ尾黒色ニメ岐アリ背黒褐色
腹淡褐色鱗赤鰓ニ似タリ骨多ク肉少味不美下品
ニ〇一種シマヤハキニ似テ黄色背淡
褐色ヲ帯背ヨリ腹ニ至リ褐黒色ノ條アリ鱗ヤハ
キニ似タリ
竹篦魚　アゲ品甚多シ寧波府志曰竹篦魚近鮸尾有
硬鱗色青黒〇細口アリ大者尺餘體窄長口細ク背
青黒色腹白微淡紅ヲ帯四五月ニ多シ〇サカバリ
アリ形状短クメ背青黄色〇ヒラアゲアリアゲニ
似テ扁也大者尺餘〇メツキアリアゲニ似テ短ク
微ニ濶シ全身黄ヲ帯眼淡黄色尾上連甲ナシ〇シ
マアゲアリアゲニ似テ扁ク平アゲノ如シ淡紫色
ノ横スジノ斑アリ質淡黄色〇カメアゲアリアゲ
ニ同メ微ニ短ク厚シ背蒼青色腹白色尾上連甲ホ
也肉ニ脂多シテ�couldヤスシ〇イトマキアリ平アゲ
ニ似テ背高ク身短メ薄シ上下ノ鬣長キ身ニ倍
ス色淡青黒色腹白色ノ
ムロアゲ　大和本艸室アゲトモ形状アゲニ似テ細
長ニメ圓シ背青黒色腹白色尾上鱗甲ナシ此魚早
ク餒テ遠ニ送リカタシ〇水ムロ奥熊野長嶋浦ノ
名産ノ形状ムロニ同メ頭長ク背深藍色腹白色ノ

○花ムロ此魚熊野海ニ多シ美魚之形状ムロアケニ似テ三四寸腹淡紅色背青褐色又淡青色ニメ背褐色ノ者アリ熊野ニテ鉛錘魚ヲ釣餌ニ此魚ヲ最上トス

ムボゼ　形状アヂニ似テ扁長ニメ鱗ナシ背淡青色腹白色銀光アリ口圓ニシテ尾ニ歧アリ其骨脆鬆ニメ鯛魚ノ如シ

石首魚　クチニラクチアリ身扁長頭不尖尾ニ歧ナシ背淡褐色腹白色光アリ大者一二尺頭ニ二石アリ○一種腹黄色如金アリ時珍石首魚注ニ細鱗黄色如金トモ此之農圃六書曰石首魚其色如金八鬣通志曰石首魚頭大尾小金色隨其大小腦中有兩小石如玉一名金鱗閩書曰金鱗魚一曰石首浙人謂黄瓜赤名黄魚湧幢小品曰魚出海中作金色不知其名吳王見腦中有骨如白石號石首魚初學記曰石首魚鱗色黄如金觀此則石首ハ黄色タル可證也○春來クチザコ立春ニ近クシテ多ク出ル雨航雜錄曰石首魚小者曰鯧魚最小者名梅童其次名春來雅俗稽言曰石首魚小者名梅魚頭大於身亦呼為梅頭或曰梅熟來也按ニ梅魚ハ五月ニ多ク出石首ノ七八寸ノ者ヲ

鯢魚　コイチ綱目ニハ鯢魚ヲ石首魚ノ訛名ニ出セリ蓋シ同類ナレハナリ時珍食物本草ニ鯢魚生東海形似石首但頭小而色青白肉鬆而腥気更重味之

国立国会図書館　タイトル『熊野物産初志 5巻』 請求記号 859-99
ガラス使用

下者ト云ハコイチケノ如ク石首ニ似テ身
微厚ク頭石首ニ同ク窄ク小ク色青白腹白尾剣尖
形ヲナス味尤下劣ノ寧波府志曰鯢魚狀似鱷而肉
粗三腮曰鯢四腮曰茅鯢小者曰鯢姑未詳臺湾縣志
曰鯢即敏魚狀似鱷而大肉粗重至二十斤
石ナギ　熊野ニテオホナハト云按ニオホナハ大奥之
日本書紀ニ魚此ヲ曰儺ト云ミユレハナハ魚ニシテ
大魚トシル証ノ熊野古座浦ノ南洋二里許大島ノ
東洋中百尋ノ底ニ暗礁アリ此所ニテ春末初夏ノ
頃專ラ此奥ヲ釣又和深浦ノ西洋三里ニメ百尋ノ
底ニ巖アリ此所ニテ春夏此奥ヲ釣土人ノ傳説ニ
昔空海漁人ノ為ニ和深山上ヨリ西洋ヲ見テ和深
ノ地ヲ離ル、丁三里ニメ海底百尋ニ磯アリ此ニ
至テ魚ヲ釣世ヲ渡ル丁ヲ教ユ其洋ヲ瞻タル山上
今ニ空海ノ腰懸石ト云アリ和深浦東半里ノ洋
初夏ノ頃和深ノ西洋ヲ望見レハ漁人数艘此魚ヲ
釣ニ出者遥ノ沖ニ浮ヘリ古座南洋亦然リ嘉永三
年四月和深ニ至リ漁人ニオホナラ問漁人ニテオホナトハ魚ヲ魚佑ハ皆石ナギトス當所ニ
テオホナトス魚ヲ魚佑ハ皆石ナギトス當所ニ
不限諸方ニ有之魚ニ其肝ハ捨テ食フ丁ナシ毒ア
リテ捨タルヲ鳶鳥モ不食之其鱗ハ硬クメ去カタ
シ皮ニ附テ去テ其肉ヲ取大奥ナレハ夏月遠ニ送
ルヿ不能徒ニ此地ニテ分チ功テ數之即其魚ヲ目
撃スレハ石ナギニ大サ四五尺形狀ニ似テ頗

国立国会図書館　タイトル『熊野物産初志 5巻』 請求記号 859-99
ガラス使用

張口大ニメ其鱗子銭ノ如シ背淡黒色腹淡白色其肉淡紅色味ニベニ優レリ其肝毒アリ誤食ニハ其毒発シ後身皮剥落スルニ至ル覚養筆記ニ鰡魚肝及子有毒入口爛舌入腸爛腸鱸魚肝不可食中其毒面皮剥落及瘡瞳此赤石ナキノ肝ニ毒アルニ同シ

萬年ダヒ　此魚モ和深古座大洋ニテ釣形状棘鬣ニ似テ極テ大ニメ三四尺ニ至ル身厚ク鱗大ニメ銭ノ如シ背紫赤腹淡紅紫白色肉味下劣ナリ

鏡魚　形状ヒラアヂニ似テ圓扁ニメ背腹短剌アリ全身銀色無鱗尾ニ岐アリ鬣細長シ

マト魚　形状鏡魚ニ似テ長ク頭長シ色青白腰ニ褐黒色ノ點一ツアリ

キコリ魚　大和本草曰キコリ魚長七八寸或一尺五六寸許淡黒色スコシ赤色ヲ帯フ横スチカヒニ筋三四或五六條アリ首ハワケルカ如シ其形状タヒニモ目張ニモ似タリ目ハ端ニヨレリ目少赤シ味メハルニ似テ脂ナクメ淡美ナリ

タカベ　一名ハダ山口長島形状江鰭魚ニ似テ短ク身ノ半ヨリ尾ニ至リ窄シ背青白色腹白色細鱗アリ尾ニ岐アリ

鮽魚　アニゴウ雨舩雑録曰鮽魚一名華臍一名老婆其腹有帯如帊子生附其上形如科斗大者如盤或曰此文選所謂琵琶魚也無鱗冬初出者俗重之至春則

国立国会図書館　タイトル『熊野物産初志 5巻』 請求記号 859-99
ガラス使用

味降矣

虎魚 日用祿字毋ヲコゼ凡テ泥黒色或黒斑アリ或紅斑者或黄赤色者アリ頭ト鼻ノ間凹ニメ無鱗尾ニ岐ナシ背ニ刺鬣アリ大和本草曰ヲコゼフグニ似テカドアリ背ニハリアリ赤色マタラシ續修臺湾府志曰虎魚狀似虎頭巨口無鱗長不盈尺肉嫩而美

○ヒメヲコゼアリヲコゼニ似テ刺少シ

花鮫 祿字毋ヒメラギイラヲコゼ又ヒイラギトモ小魚ニメ狗腎葉ノ如ク刺アリテ人ヲ螫ハシ大サ一二寸身扁薄ニメ尾ニ岐ナク頭上ニ一ノ刺アリ漁人網ニ入タルテ誤テ握レハ卽螫シ全身麻木シ不能擧動全身紅色ニメ黒色ト淡黒色及ヒ白色ノ雜斑アリテ甚美シ尾ニ岐ナシ異魚圖贊潤集曰花鮫大寸許上下身薄有花紋續修臺湾府志曰花鮫斑點如花

山ノ神 一名花ヲコゼ大サ六七寸ヨリ尺ニ及フ形狀目バルニ似テ身淡紅色黒斑背ヨリ腹ニ至テ條ヲナス背ニ長刺アリ人ヲ螫コヲコセノ如シ

土ヲコゼ 形狀アンガウニ似タリ大者七八寸如裘口巨ニメ唇上ニ糸ノ如キ長サ二三寸ノ鬚アリ其

国立国会図書館　タイトル『熊野物産初志 5巻』 請求記号 859-99

ガラス使用

本ニ細キ指頭ノ如ク長サ寸許ノ刺アリテ頭マル
ニ背ニ皮ヲ以テ包メル短鬚アリ脇鰭刺太クメ足
ノ如シ鰭ノ裏ハ黄赤色足心ノ如シ常ニ鰭ヲ上ニ
反シ手ノ如シ腹下鬚又スシ太ク如足共ニ皮ニテ
包メリ其尾岐ナク腹極テ脹リ皮色黄色ニメ黒褐
色ノ虎斑アリ腹皮ノ色ハ白クメ淡褐色ノ斑點ア
リ全身短キ砂アルヿハゲノ如シ大和本艸ニ海中
ニ四足アル魚アリ其長数寸トヲ此ヒ
麒角魚　ハゲ熊野海ニ産ル者五七寸ニ至ル身扁薄
皮獣皮ノ如ニメ細砂アリ乾テ木角ヲ錯ス全身黄
白色褐色ノ虎斑アリ鼻上ニ短角ヲ生ス寸許亦近
剌アリ其歯上下倶ニ一枚ニメ細歯ヲ不分ヒハ闕

通志曰鹿角魚海物異名記芒角持戴在鼻小者醃為
酢味甚佳大者長五六寸許其皮可以角錯
クロハゲ　此魚頭ニ角ナシ形状ハケニ似テ一二尺
身黒色細砂アリ〇銭ハゲクロハゲニ同メ色淡ク
尾上ニ黒點相並ヘリ頭ニ角ナシ大者ニ三尺〇尾
白ハゲアリ尾白色形状黒ハケニ似タリ
オキハゲ　ハゲニ似テ頭長ク鼻圓ヒ皮ニ砂アリ色
灰黄背ニ角アリ長ニ寸許ニメ身ノ半ヨリ頭ノ方
ニヨリ附リ鬣淺藍色大者三四尺ニ至ル
シマ皮ハゲ　形状扁ニメ長ク無鱗砂アリ口小ヒ歯
外ニアラハル全身赭黒色ニメ總ニ青緑色ノ條ア
リテ美シ

国立国会図書館　タイトル『熊野物産初志 5巻』 請求記号 859-99
ガラス使用

狗母魚　卫リ續修臺湾府志曰狗母魚長尺餘有細刺
魚之粗劣者〇アカエリ又ソアリエソニ同メ赤斑アリ
テ美シ一種黄質黒斑ノ者アリ〇オバエソアリエ
ソニ同メ細小シ色淡黒色腹白色
牛尾魚　楪字母　コチノマゴチハ腹黄色ノ白色ノ者
ヨリ味佳シ〇星ゴチアリ背ニ黒點アリ〇鼠ゴチ
一名ヌメリゴチ形狀コチニ似テ大者尺ニ盈タズ
無鱗ニメ淡黄黒色斑アリ口実リ頬ニ刺アリ
身ニ涎アリ味佳シ〇ノコギリゴチ一名猫クハゞ
形狀コチニ同メ小シ背上中心半ヨリ左右ニ分斜
ニ條アリテ平シ其條ノ末コトニ刺アリテ尾ニナ
ビケリ猫モ食シ難シ色淡黄黒色腹白色シ

帶魚　タチウ始潮ニ出者淡藍色透明シ時ヲ経レハ
其色変シ白色銀光アリ此ヲ重修恵州府志ニ白帶
ト云ハ閩通志曰帶魚身薄而長其形如帶無鱗入夜
爛然有光小者俗名帶柳帶柳ハシラガタチヲシ即
帶魚細小ニメ七八寸ヨリ尺餘ナルシ異魚圖贊潤
巢ニ小者名帶線皆因其狀似ト云リ明季北略曰閩
船之為害漸者有二一曰釣帶魚船台之大陳山昌之
悲山甯之普陀山等處出産帶魚獨閩之蒲田福清縣
人善釣毎至八九月聯船入釣動経数百蟻結蜂聚正
月方帰本邦ニテモ此魚ヲ秋月夕日ニ及テ漁舟群
ヨナシ洋中ニ出テ釣之魚多ク来レハ釣揚ル帶魚
ノ尾ヲ啣テ升ル閩書ニ北風厳寒其來尤盛則啣尾

国立国会図書館　タイトル『熊野物産初志 5巻』 請求記号 859-99
ガラス使用

而弁ト云此ノ異魚圖賛潤集曰帯魚生深海中濶二
三寸長可数尺色白如銀今極テ大ニメ濶尺許長サ
八尺許厚サ四寸許ナルアリ漁人口ノハト称ス五
雜組曰閩有帯魚諸魚中最賤者献客不以登俎然中
人之家用油汰煎亦甚馨潔○サバノシトヨアリ帯
魚ニ同メ尾ニ小岐アリ

サヨリ古座方言　サヨリ同名アリ鱵魚ト熊野サヨ
リ世ニ多ク出ス三物倶ニ似テ細長背青黒色腹白色ニメ青ヲ帯
狀鉛錘魚ニ似テ細長背青黒色腹白色ニメ青ヲ帯
銀光アリ觜尖リ尾岐ヲナス
サヨリ卽サニマノ熊野サヨリト云テ名産トス熊野
ニテ多ク取鮨トスル又塩藏スルニ二寸許ニ切テ漬

ル此ヲサヨリノ桶漬トモ形狀鰯ニ類メ細長背青
黒色腹白色ニメ銀色アリ下唇少シク上唇ヨリ出
尖レリ○エイラク大和本草曰サヨリニホヒノ丁
ヲキヿ緑青ノコトクナルアリ味モ性モ不好不可
食西州ニテエイラク又ナガサレト云○スバ又サ
ヨリ田邊ト云形狀サヨリニ似テ身ノ長キヿサヨ
リニ倍ス嘴上下長ク二三寸嘴ノ内上下細歯アリ
背青黒色腹銀白色
鱵魚卽針口魚又サヨリト呼奥サニマ同名異物ラス
又名山キリ本草啓蒙ニ紀州熊野ニテハ此魚ヲ才
キサヨリトヲフトヿ云桜ニ此魚ハ沖ニ不限河口ニ
モ多ク浮遊スサニマハ淺海ニ不來大洋ニ浮遊シ

国立国会図書館　タイトル『熊野物産初志 5巻』 請求記号 859-99
ガラス使用

ニテ取ニシハリ網ヲ以テシテ洋中ニテ此ヲ捕ヲ鰹(ウス)鰹(ヤマキリ)
魚ヲ沖サヨリト呼ハ非ナリ勢州渡會郡慥柄組阿曽
浦ニテ鰹魚(ヤマキリ)ヲイツサイラト呼此名的當セリサン
マヲ沖サヨリト呼ヘシ鰹魚(ヤマキリ)ハ身サンマニ似テ細
長腹淡白色如銀背淡青色身ニ透徹ス眼ヨリ尾ニ
至リ藍色ノ條アリ下嚨長ク出ス許ニメ細ク如針
末微紅色上嚨ハ短シ春月ニ多シ閩中海錯疏曰鰹
魚似儉其喙如針山堂肆考曰針口魚口似針頭有紅
點兩旁自頭至尾有白路如銀色身細尾岐長三四寸
二月間出海中

鰺魚　キスゴ形狀蝦虎魚ニ似テ淡黄白色嚨長シ大
和本草曰大七八寸ニ至ル猶大ナリ其肉潔白性
カロク好シキスゴハ五月梅雨頃盛ニ出ル此ラム
ギワラキストラセハ八寸ノ者ラドウホト呼
虎ハゼ　大和本草ニ虎キスゴト云形狀ハゼニ似テ
淡黄色紫色ノ斑背ヨリ腹ニ至リ條ラナス腹ハ白
色シ味美ナルヲキスゴニ越タリ
磯ハゼ　クロハゼニ同ノ海中岩穴ニ居ス
金頭　大和本草曰ヲコゼニ似タリ長七八寸頭ニカ
ドアリ色淡赤色梅ニ褄字母ニ六角魚カナガシラ
ト云身ノ鱗細ニメ硬下唇ニ二ツノ刺左右ニ並ヘ
リ頭上左右短刺アリ色淡紅ニメ紅斑アリ〇一種
ホウボウアリカナガシラニ似テ下唇出テ二ツノ
刺ナシ鱗細ニメ硬ク赤色赤黒斑アリ腹白色背鬣

国立国会図書館　タイトル『熊野物産初志 5巻』 請求記号 859-99
ガラス使用

紅色黄點アリ尾紅色岐ナシ
鰓骨ノ間青黒色鰓極テ大ク
ムニマ　熊野ノ地ニテハ毒アリトシテ不食方言ム
ニマフグト呼形狀河豚ニ似テ頭ニ兩角アリテ白
色透明ノ身皮無鱗ニメ黄白色褐色ノ網紋アリ腹
白色

子ギ　一名藻ハゼ形狀蝦虎魚ニ似テ腹下ニ陰茎ア
リ常腹中ニ入ル出セハ四五分ニメ上ニ及ス其色
ハゼニ似タル者黒斑アル者緑色黄色ノ者アリ海
底藻間ニ居ス
ウツモト　和深浦方言又イシモチ海
岸ノ穴中ニ居ル六月頃穴口ニ頭ヲ出ス人ヲミレ
ハ忽跡ニ引テ穴中ニ隠入ル形狀彈塗ニ似タリ頭
高ク扁方頭魚ニ似テ圓小ナリ眼頭ノ頂ニアリ眼
外茶色背黄色ニメ黒斑横ニ條ヲナス腹淡黒色淺
藍ヲ帶尾ハ蝦虎魚ノ如ク背鰭末黒本黄茶色ニメ
斜ニ黒條アリ腹下ノ鰭淡黒色細鱗アリ

カベヂヤコ　和歌山ニテ海ブナト呼海フナ同名ア
リ大サ寸餘石首ニ似テ桑弱淡白色背ヨリ腹ニ至リ

国立国会図書館　タイトル『熊野物産初志 5巻』 請求記号 859-99
ガラス使用

淡黒色ノ條アリ尾ニ岐ナシ色淡黒背鬣淡黒色腸
下鬣淡黄ニメ黒色ヲ帯ノ一種大難カベヂヤコ熊
野方言アリカベチヤコニ似テ背淡褐紫色ニメ淡
黄ヲ帯頭ヨリ鰓ニ黒條ニツアリテ身半ニ至ル腸
白色淡紅ヲ帯尾ノ本ニ黒點アリ尾上下微黒ニメ
半紅色岐アリ腸腹下鬣淡紅色ニメ黒ヲ帯木黒色
下鬣亂ハ紅色ニ眼大ニメ鱗アル丁鰤ノ如ク小ニ此
魚ヲ螯ヂヤコトスル説非ニホタルサコ別ニアリ
海鰻　イソニ閩書曰鰻魚似馬鞍而小有鱗大者僅三
寸漳州府志曰其生海者為海鰻〇マイワシアリ身
ニ七星相並フヒツ星トヱ〇ウルメイワシアリ身
ニ斑ナシ〇トゴロイワシアリイワシニ似テ圓ク

淡青色鱗多シ〇コシナガイワシアリイワシニ同
メ身長シ大者ナシ〇キビナゴ大和本草曰海鰻ニ
似テ同類ナリ長三寸餘不滿四五寸口ハ海鰻ヨリ
小シ身ハイワシヨリ少厚シ兩傍ニ銀色ノ筋アリ
其筋ノヒロサ三分許頭ヨリ尾ニ至ル銀色ノハシ
ニ又黒筋一條アリキビナゴハ田邊海極テ多シ
黄顙魚　大和本草曰海鰻線魚海ノギバシ長サ五六
寸ニ不過白黒ノタテ筋アリテ其餘ハ如河鰻線魚
ナキリ　形狀ナマズニ似テ頭扁ニメ肥ノ下ニ二ツ
ノ鬚アリ背淡紫褐色ニシテ腹白シ無鱗ニメ涎沫
アリ
沖アブラメ　形狀鯰（ナマズ）ノ如シ黒褐色ニメ腹白色頭鯰

国立国会図書館　タイトル『熊野物産初志 5巻』 請求記号 859-99
ガラス使用

ヨリタテニ扁シ下唇ニ二ノ鬚アリ冬月出

松魚　石ダヽミ小者七八寸大者ニ三尺形狀泥鰌ニ似テ頭身俱ニ扁ク大ニシテ其尾尖リテ背腹ノ鰭尾ニ相連ル褐黒ニメ辺紅色肥ノ下ニ二鬚アリ上唇ニ大鬚下唇ニ大鬚アリテ俱ニ紅色ニ身滑ニメ鱗ナク鱗形ノ淡褐色ノ斑アリ背淡褐色紅ヲ帯ビ縦ニ褐色ノ條アリ横ニモ褐色ノ斑アリ腹淡青白色ニメ褐色ノ斑アリ鬣褐色ニメ半黒色未紅色ニシテ肉味不佳異魚圖賛潤集曰水梶身圓而短無鱗肉厚松魚狀水梶頸扁尾尖身無鱗口有鬚九十月間至漁人以餌釣之肥甚然而罕供賓祭與赤魚同類而異名五須者為松三須者為赤而赤殊勝云

石ダヽミ

カミソリ魚　海底石間ニ生ス形狀泥鰌ニ似テ扁シ口鬚及鰭ナシ大者尺餘黒色ニメ身ニ亀紋ノ如キスジアリ背腹ノ鬣尾ニ連ル

海ドゼウ　泥鰌ニ似タリ黒褐色ニシテ鬚アリ

国立国会図書館　タイトル『熊野物産初志 5巻』 請求記号 859-99

ガラス使用

スケイタ　形狀泥鰌ニ似テ長ク尺許頭口小ニ鬚ナシ尾ニ岐ナシ全身淡黄色ニメ褐色ノ斑アリ大和本草圖ニ出ルナキリ此ニナキリハ別物ニテラバヾ　海磯ノ間水底ニ多シ形狀泥鰌ニ似テ扁ニ頭方(アマダヒ)魚ノ如ク鬚ナシ全身淡黄色ニメ紫色ノ細點アリテ首ノ方背ニ紫色ノ斑五ツアリ尾岐ナシ大者三寸許一種黄褐色者アリ黒色者アリ〇一種同形ニメ微濶尾細ク寸餘糸ノ如キ一條出背鬛長クメ赤色腹下ノ鬛二ツ俱ニ巨キ糸ノ如キモノ三四寸出ル紅色或淡紅色ニメ褐斑アリ腹淡白色眼ヨリ尾ニ至リ黒色ノ條一ツアリ此魚ハ卽龍宮ノ守リニ〇一種龍宮ノ守リトニ魚アリ文政七年古座ノ漁人此ヲ海中ニ得タリ潮水ニ膾爛シテ色ハ不分明其尾海中ニテ断タリ頭上ニ長鬛アリ腹下ノ鬛長ク身ニ半ニテ只一條未扁小ナル鰭形ヲナス背鬛尾ノ方ニ連レリ此外龍宮ノ守ト云魚數品アリ古座海呼謂龍宮ノ守リ魚圖

国立国会図書館　タイトル『熊野物産初志 5巻』 請求記号 859-99
ガラス使用

カレイ種類多シ○若狹ガレイ○ガンヅカレイ○メイタカレイ本草啟蒙曰右片ハ灰黑色茶褐ヲ帶フ口甚ホクメソノ傍ニ兩目高ク出○ヤイトガレイ背淡黑黃褐ニメ灰黃色ノ點アリ裏ハ白シ○左リカレイ常ノカレイニ反シ左腹ニ○柳カレイ背淡黑ニメ細長シ○一種フクリンガレイアリ裏白色ニメ鬢黑色ニシテ鞋底魚ニモアリ○ヒラメ大者三四尺ニ至　カレイニ反メ左片淡黑褐色ニシテ秋月味美シ○石ガレイ此魚ヒラメニ似テ皮中ニ石ノ如キ扁ナルモノアリ面黃黑色ニシテ光アリテ滑ニシテ無鱗本朝食鑑曰表之黑皮鰭之兩邊自上向下有黑片石子而相聯者號曰石カレイ

国立国会図書館　タイトル『熊野物産初志 5巻』 請求記号 859-99
ガラス使用

鞋底魚　ウシノシタ品類多シ其口曲リ背淡黒色裏白シ○シマゲタ大和本草ニスゲカレイト云此魚背上淡黒色ニメ横ニ黒色ノ條ニツツ並ヒタリ尾黒色ニメ黄斑アリ

海豚　卽河豚ノイルカト同名トナル按ニ秋窓叢話ニ河豚性毒海豚尤甚トシ云ヒ又ハ海産ノフグ卽為海豚證也元和縣志ニ鯸鯸俗名淡水河魨トシリ亟史曰鯸狀如科斗腹下白背青黒有黄文腹張如鞠毬浮水上腹無膽頸無腮肝有毒毒於野葛海中有有大毒江中次之以冬至後來廣東新語曰河豚美在肝凡河豚以三月從醎海入者可食以冬十二月從淡江出者不可食以其江之湾澳食胡蔓艸汁益其毒其肝雖美亦毒之所聚不可不慎又曰河豚多雌者雄者多子味不美惟南亭海心岡撒網而取者其河豚多雄多子味不美惟南亭海心岡撒網而取者其河豚多雄雄者多腹味絶美更生齋詩卷曰伊犁十八日戴村土人飼食河豚因放舟詣居并卯宿鯸鰉肪白土花斑覽養筆記曰河豚又名胡夷魚味珍經云無毒実有大毒修治不如法殺人眼赤者害人獨肝者不可食食河豚罷不可啜菊頭肝有大毒中也立死中其毒者擂桅蘆根汁解之又老傳檄檝木作舟楫魚觸即便浮知魚畏此木也○マフグトシ者食用トス背淡黒色黒斑アリ腹白眼ヨリ尾ニ至リ縦ニ黄色ラナス漁隠叢話曰南人云魚無頬無鮮典目能開闔及作声者有大毒河豚備此四者故人長之フクハ海中ヨリ釣上シ

国立国会図書館　タイトル『熊野物産初志 5巻』 請求記号 859-99
ガラス使用

ハ卽作声テ蚘居ヲ磨轉スルカ如シ其歯上下一枚ツヽニメ細歯ヲ不分廣東新語ニ板牙トヲ〇青卽君大フグ三四尺ニ及フアリ戒菴漫筆曰河豚大者名青卽君〇シホサイフグ潮水滿レハ多ク河口ニ入来ル眼赤背淡黄色黒斑アリ腹白色〇北夕枕ヲ諸フクヨリ毒甚シ形狀フクヨリ短クメ背褐色ニメ黄纓文アリ腹白色喉下紫色〇サバフグ夏月出大和本草曰サバフグ長一尺許毒スクナシ五月味ヨシ褐色ニメ紋アリ〇イソフグ背淡青黒色ニメ黒點アリ横臂ノ跡ニ黒キ大點一ツアリ背腹間黄色腹白色

魚虎　ハリセンボン形狀河豚ニ似タリ刺多大和本草曰背淡黒腹白遍身栗毬ノ如クナル針アリ口小ナリ尾甚ミジカシ

海牛　形狀河豚ニ似テ皮硬ク方ニメ眼ノ上ニ二刺相並フ腹下尾ニ向テ二ツノ刺並ヘリ其皮龜紋ヲナス一種背ニ短刺一ツアル者アリ〇カハゴフグ雀魚トモ形狀海牛ニ似テ刺ナシ河豚ノ如シ背淡黒色腹白色其皮硬ク龜紋アリ生者體黄色龜紋條蠕色ニメ美シ〇一種ミスミコンガウアリ海牛ニ似テ腹平ニメ背高ク其身ニ稜ニメ皮硬ク龜紋アリ

国立国会図書館　タイトル『熊野物産初志 5巻』 請求記号 859-99
ガラス使用

筋枝魚　形狀棘鬣ニ似テ眼大鱗ナク硬亀紋ノ如シ
アリ色黄色腹下左右長刺アリ大和本草ニ亀ガヒ
如石堅メ不可食只為床頭玩物ト云
海鰻鱺　ハモ　〇一種トヘバモトヨアリ形狀ハモ
ニ同シテ大ニシテ下品ニ五六月ニ多シ肉粗ニ製
シカタシ
アナゴ　形狀ハモニ似テ細シ背淡黒色淡黄ヲ帯腹
白色肉ニ細刺ナシ味ハ海鰻鱺ニ劣ル〇星アナゴ
アリアナゴニ同メ眼後ヨリ尾ニ至リ一道白星點
相並ベリ
ドウジ　形狀ハモニ似テ短ク口濶シ肉ニ細刺アル
丁ハモノ如シ〇オキナ魚蝦夷ノオキナハ大魚ニ
奥此魚同名異物奥熊野(カイノ)海野ノ海ニアリ形狀短サ
ニメノ如ク色淡褐ニメドウジヨリ色淺シ頭ハド
ウジヨリ短ク鰭ナシ
鰻鱺　ウツボ和深海中ニ多シ冬月多ク出形海鰻鱺
ニ似テ嘴窄クロ小ニメ身圓シ背淡黄色ニメ褐黒
色ノ點アリ腹白色背ヨリ腹下ニ至リ黒斑横條ヲ
ナシ頭ヨリ尾ニ至ルマテ相並フ腹下斑深黒色ニ
メ背ノ方ウスシ背腹俱ニ鬣アリテ尾ニ連ル白色
ニメ黒斑相並ヘリ肉細刺多ク身涎滑シ以魚尾ノ
方ニ刺多シテ不可食故ニ熊野魚估其尾ヲ切テ賣
之〇ホシウツボ　大嶌アリウツボニ同メ背ニ黒點
アリ〇蛇(ジャ)ウツボアリウツボニ同メ褐黒色ニメ赤

国立国会図書館　タイトル『熊野物産初志 5巻』 請求記号 859-99
ガラス使用

色ノ斑縦ニアリ和深海ニ生ス

ヘンビ　又テンビトモ云形狀細長ク赤色白色アリ

マンボウ　形狀河豚ニ似テ極テ大ク身扁ニメ上下ノ鬣長ク出海潔ノ鰭ニ似タリ其尾亦大ク細砂總身ニアリテ色淡黒ニメ淡紅色嘴長ク尾岐ニメ淡赤ヲ帶或淡白星アルモアリ大者一二丈

火箭鰶　ヤカラ身長扁ニメ淡紅色嘴長ク尾岐ニメ細長ナル鬣出ル體細鱗狀アリ本朝食鑑曰也加羅伊字形長狹圓肥如竹箭幹上下吻長如雁嘴之長殼如細鱗微赤色尾有岐中垂紅絲一條江東魚品曰有鰶身圓如竹頭突而啄長俗呼名火箭鰶也蕃嗚諸魚而品下〇ヒメヤガラアリヤガラニ似テ小ク嘴短ク尾ニ糸ナシ背淡黒大サ三四寸〇海ノ火和深方言和深ノ漁人此魚ヲ洋中ニ得レハ瑞ヲ得タリトテ甚歡ヘリ形狀ヤカラニ似テ短ク尺ニ不滿體扁ニメ上下ニ鱗アリ尾長ク三ツニ分ル鰭扁ニシテ海馬鰭ノ如シ上ノ鬣細ク下ノ鰭極テ大ニ尾上上下ニ扁ニメ末圓ク出ル身鱗ナク氷紋アリ全身赤色ニ

海ノ火

旗魚　熊野ニテノフラギトヲ云一名カヂキトヲシ又ナイラキト云形狀金鯧魚ニ似テ鱗ナク鼻圓長角ノ如シ未熟レリ砂アリ皮黒色腹色淺シ其尾岐深シ鼻ヲ以テ海舶ノ舵ニ充スルアリ續修臺湾府志曰旗魚色黒大者六七百斤小者百餘斤背翅如旗鼻頭一刺長二三尺極堅利水面敵魚如飛船為所刺即不能脱身一轉動船立沈○劍サキナイラキアリ其鼻劍様シナス大者二三丈皮色黒ク砂アリ背鰭大ニメ如旗

海鰻　フカ種類多シ夏月洋中ニ多シ漁人甚恐レリ此魚海中ニ來ルトキハ諸魚恐レ去ル○ムギワラザメ長サ二三尺色灰白ニシテ淡紅色ヲ帶細砂アリ頭扁ニメ木皮ル此魚骨中ニ臭気アリ勢州土師ニテ此ヲヨウト云細竹ヲ以テ骨中ヲ通シ臭ヲ去テ食フ○香鰻肉糕トナシ食レテ芳香之山堂肆考曰有香鰻體有香気○ヒラガシラ熊野方言之同名ノフカアリムキワラザメニ同メ大ニ頭カムキワラサメヨリ扁大ナル者ヲ云○ホシザメ長三四尺背上ニ細白點アリ一種黒星點ノ者アリ此魚背ヨリ腹ニ至リ淡黒斑アリチカラブカト云○白眼鰻メシロフカ○ヒレ長大和本草曰ヒレ長トシテアリヒレ甚長シ○ナデブカ其尾上大ニメ長ク下短シ其色黒此尾ヲ以テ漁舟ニ入人ヲ探索スル○水ブカ一名水サメ大者一ニ丈藍黒色劍ハ其

国立国会図書館　タイトル『熊野物産初志 5巻』 請求記号 859-99
ガラス使用

肉水トナル○虎頭鯊サ、イワリ大和本草曰頭大
ニ両目ノ上ノキハニ多クテニカド各一スゲアリ首
方ナリ細歯多シ腮ハヨコニ五キレアリ両鼻アリ
背ニ鰭ニ各大ナル刺アリテ実レリ口ハ腮ノ下ニ
アリ両ワキニ大ナルヒレアリ腰ニモ小ナルヒレ
ニアリ尾ハ山岐アリ梭ニサ、イワリハ頭ホウボ
ウノ頭ニ似テ大ナリ全身砂アリ身淡褐色ニメ褐
黒ノ斑背ヨリ腹ニ至ル腹白色ニメ紅斑アリ福州
府志曰虎頭鯊頭円凹而身有花文○鋸鯊ノコギリ
ブカ福州府志曰鋸鯊上唇長三四尺両傍有歯如鋸
按ニ上唇ノ半左右ニ鬚一條ツ、アリ唇左右刺ア
リ背褐色砂アリ腹白色○雙髻鯊シモクブカ閩書
曰雙髻鯊頭如木拐大和本草曰カセブカ其首横ニ
ヒロシ甚大ナルアリ又云横ノ両端ニ目アリカセ
ブカハ頭銀杏葉ノ如シ背灰黒色腹白色○平ガシ
ラ一名カスザメ熊野大者一二丈頭ノ末平ニメ薄
ク鍬ノ刃ノ如シ眼低ク牛尾魚ニ似タリ○鮫魚モ
ダマ大和本草曰モダマ是亦フカノ類ナリサメア
リ灰色白星アルモアリ長三四尺肉白シ肝ニ油ア
リ其大ナルライナキトキ云長サ一丈ハカリアリ其
乾タルヲノウサバト云本草啓蒙曰形鮫魚ニ似テ
大ナリ○熨斗鯊オフカ大和本草曰フカサ、エワ
リモダマノ類ナリ遍身ウスキ子スミ色ナリ黒點多
シ腹白クロ潤シ鬣大小三所ニアリヒゲアリナマ

国立国会図書館　タイトル『熊野物産初志 5巻』 請求記号 859-99
ガラス使用

ヅノ如シ目ノ傍ニ耳穴アリ其性強シテ死カタシ
身ヲ切レトモ猶動ク熱湯ヲ以ユヒキテ指身トス
味ヨシ形ユチニモ蟾ニモ似タリ本草啟蒙ニナヌ
カサメ 紀州熊野ト云今通テナヌカフセト呼〇天
狗ザメ其頭圓ク鼻頭圓ク夫リ出色黒シ大者一二
丈或説ニ鯨ヲ追来リ漁ヲ妨ク漁人口内ニ槍ヲ投
シ油ヲ取トニハ妄談ニメ不足采太地ニテ油ヲ取
ハ鯨許ニメ他魚ノ油ハ不取ト〇掣頭鯨カイメ一
名サカタブカ大和本草曰カイメ形扁ク薄シ頸尖
リ薄シフカノ如クサメアリツノジヨリ横ヒロク
メコチニ少似タリ口ハ頷下ニアリ目ハ背ニアリ
閩書曰掣頭鯨其頭如掣山堂肆考曰有掣頭鯨頭似

掣鏡而長尖鋭刺人〇ガンギ一名ガンゼキ紫色ノカツタイ少チワ一名子ユ見名津形状カイメニ似テ背砂粗ク頭ニ黄白星點アリ全身褐色腹白色ノハタザメアリ此餘類多シ後志ニ詳之

鰐魚 ワニ長喙四足ノ鰐未詳物理小識ニ虚毋子曰鰐頭似虎殺鰐而懸其首其歯自生又曰鰐首懸之歯生櫟此ハ鰐ハイラギサメ熊野方言ニ大サ一丈許皮ニ砂アリテ色碧色頭ハガマノルカノ如シ大地民家ニ枯頭ヲ懸ク虎頭ノ如ニメ上下大ナル歯相並ヘリ〇魚鑑ニワニハワンジンノ轉ニシテ黄鱘魚是ナリトニ杜選之鱘ハ山堂肆考ニ鱣一作鱘江湖皆有之鼻長如鵲嘴故又名鵲嘴魚無鱗

国立国会図書館　タイトル『熊野物産初志 5巻』 請求記号 859-99
ガラス使用

有青黒斑文作鮮甚美一名鱘鰉魚綱目時珍説ニ江
淮人以鱘鰉魚作鮓正字通ニ鱘同鰉本作黄此魚和
産未詳鱏ト混淆スルハ非ナリ
咽機哆魚　フナシトキ一名コバンイラ大和本草曰
長二尺許其形頭ヨリ下ハ不扁シテ而圓シ頭サシ
扁シ背ノ近首処多横文シテ而促(ママ)レリ横文二十三
アリ横ニ連レリ其間三寸許背ノ横文ヲ以ヲ船板
ニ付キテ不離海島逸誌曰印魚狀如鰕魚額似猪嘴
釣起放船上則額貼於船板若貼人手足皆難脱也割
取其額云善治難産
海鰻　ノゲラ熊野海ニテ此魚秋日岸ヨリ冬春ノ間
南洋ヲ西南ニ向ヒ行春日岸ヨリ夏ニ至テ西洋ヲ

リ東ニ向テ行本朝食鑑ニ冬自北行南春自南行北
是海人之通稱也ト云洋中ヲ行ニ必ニ鯨相並ヒ行
テ潮ヲ空ニ噴上ルヿ数十丈海舶ノ白帆ヲ揚ルカ
如シ廣東通志ニ鰻魚噴気水散於空風勢吹来若雨
トイヘリ一鯨潮ヲ噴揚レハ又一鯨潮ヲ噴テ
後一鯨海上ニ飛顕レハ又一鯨相續テ海上ニ飛出
ス閩書ニ海鰻噴沫飛洒成雨其來也移若山嶽忽出
忽没トイフ其顕ル形黒牛ノ海上ニ出ルカ如シ熊野
ニテ鯨ヲ捕地三所一曰古座一曰太地一曰三輪崎
也古座太地ハ網ヲ以テ鯨ヲ包其網ノ目ニ鎗ヲ入
レ網ヲメ鯨ノ身ニ縫着セシメ不能動去シテ此ヲ
捕三輪崎ハ只軽舟ヲ以テ鯨ヲ洋中ニ追テ鎗ヲ施

国立国会図書館　タイトル『熊野物産初志 5巻』 請求記号 859-99
ガラス使用

又此ヲ追突（ヅキ）トス又大地ニテハ鯨其子ヲ相伴ヒ来レハ先其子ニ鎗ヲ入テ鎗ノ本ニ縄ヲ結ヒ船ニ括リ置ハ母鯨船ニ着来リ数鎗ヲ受ルト雖モ其子ヲ慕船ヲ追来ル依テ其母鯨ヲ捕ヲ本朝食鑑曰来鯨若遇護子鯨而行者先使子鯨必全不殺之要以半死子鯨全死則母鯨必逃去子鯨半死則母鯨不忍去而以身掩子屢惜者甚故半殺子鯨而刺母鯨全殺母鯨而後采子鯨是剿鯨家之定法也海候餘録曰海鰍乃水族之極大而変異不測者粉川山界有海湾上下五百里横截海面且極甚深當二月之交海鰍来此生育隠隠軽雲覆其上人感知其有在也俟風日晴暖則有小海鰍浮水面眼未啓身赤色隨波蕩漾而来土人用炸艇装載藤絲絲為臂大者毎三人守一茎其抄分贅逆鬚鎗頭二三支於其上遡流而往遇則擎槍中其身縦繚任其去向稍定時復以法施躬一二次畢則棹船並岸剏置小灘徐徐収繚此物初生眼合無所見曰忍鎗疼軽漾隨波而至漸登淺處潮落閣置汐灘不能動擧家分其肉作煎油用亦大笑哉

○脊美鯨鯨中上品之此鯨牙ナシ几テ鯨ハ睛皮ノ外黒色大骨胸骨ノ外小骨ナシ蝦身ノ如シ聲ノ内睛皮許ノ太地鯨記曰セヒ鯨冬至ヨリ三四月ニ至リ来ル此鯨ハ綱ヲ不用追突シ本朝食鑑曰凡漁家有六種之鯨名及雌子六種者世美座頭小鯨長須イワシ真甲就中以世美為上品

国立国会図書館　タイトル『熊野物産初志 5巻』 請求記号 859-99
ガラス使用

鯨海中ニ居トキハ形狀圓也斃セハ其形狀ノ楕
ニシテ雄鯨ニハ乳房無之
本朝食鑑曰鬐漁家呼號達波
○座頭鯨灰色ト黒色ノ二品アリ太地鯨記曰座頭

鯨八月ヨリ冬至前後多ク来ル寒ニ入テ不來網ヲ
以テ海ニ張其網ニ鯨ヲ追入シメ鎗ヲ施メ水底ニ
沈マサラシム本朝食鑑曰座頭鯨大者不過四五丈
鬐長一丈餘一片黒一片白脊皮厚重作畦如編竹片
呼謂簀子(スノコ)皮也
座頭鯨

国立国会図書館　タイトル『熊野物産初志 5巻』 請求記号 859-99
ガラス使用

○小鯨一名兒鯨灰色ト藍色ノ二品アリ太地鯨記曰十月ヨリ正月ニ至リ来ル餘鯨ニ異ニシテ海濱ヲ浮遊ス本朝食鑑曰小鯨者淡黒或灰白色鬚白長一尺六寸廣三寸許厚二三分吟號白鬚

兒鯨

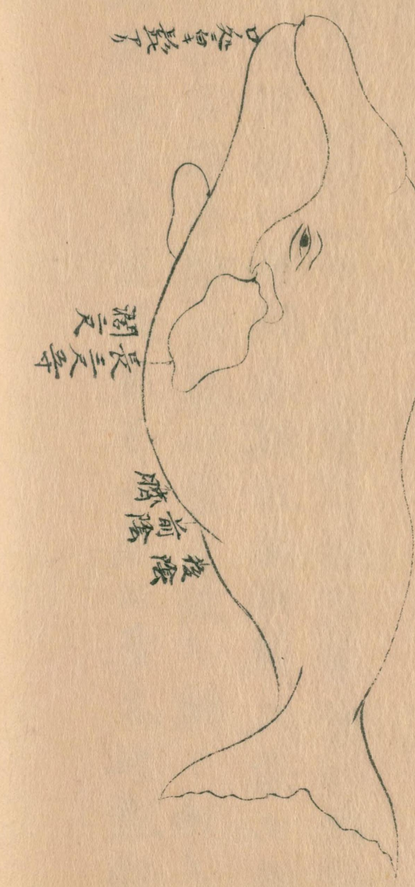

○カツホ鯨一名イワシ鯨灰色ト赭色トノ二種アリ太地鯨記曰カツホ鯨六鯨ハ内ニテ極テ小ナル性剛悍ニメ不能捕本朝食鑑曰イワシ鯨者常逐イワシ而来故名大者不過二三丈脂少肉薄好不采之

カツホ鯨

国立国会図書館　タイトル『熊野物産初志 5巻』 請求記号 859-99
ガラス使用

○長須鯨灰白色太地鯨記曰長須鯨十月ヨリ二三月ニ来ル極テ大奥ノ本朝食鑑曰長須鯨者常沈水底而浮者稀矣故漁人不能采之

長須鯨

○ノソ鯨座頭鯨ニ似タリ

ノソ鯨

○アカボウ赤褐色此鯨口内ノ鬚白色ニメ上品ト下唇長ク上ニ向ヒ上唇短シ

アカボウ

国立国会図書館　タイトル『熊野物産初志 5巻』 請求記号 859-99
ガラス使用

○マツコ鯨頭圓頂上ニ潮穴アリ潮水向ニ吐出ス
上顎歯アラ下顎ニ向テ牙アリ上顎下歯ノ當ル処ニ
穴アリ身赭黒色本朝食誌曰真甲鯨有大牙如牛犢
角太地鯨記曰マツコ鯨四五月多ク捕沖ヨリ群ヲ
ナシ来ルヲ漁人鎗ヲ放シ突此者雖死不沉海底又
曰鯨中此鯨ノミ油ラ汲此ノ鯨ヲ切ニ鬣ノ処ヨリ
切首ヲ落シ又口ヨリ切横ニナシ皮ラ去リテ其石
ニテ汲ム此ラ脳トス其左ハ凝脂ニメ世ニトコト
ン此ヒ長七間濶六七尺厚サ六七分トコノ間ハ牙
筋ヒ弾弓ノ絃ニ製ス
マツコ鯨

コトラ
五嶋一名清鯨又名清五嶋大者丈餘ニ至ル口内上
下ニ細歯アリ
五嶋

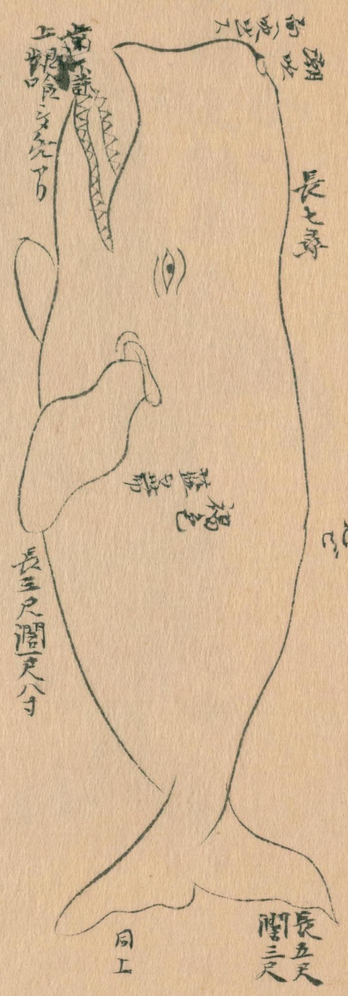

国立国会図書館　タイトル『熊野物産初志 5巻』 請求記号 859-99
ガラス使用

○塩五嶋褐色ニメ腰背上白色ノ処アリ細歯アリ

塩五嶋

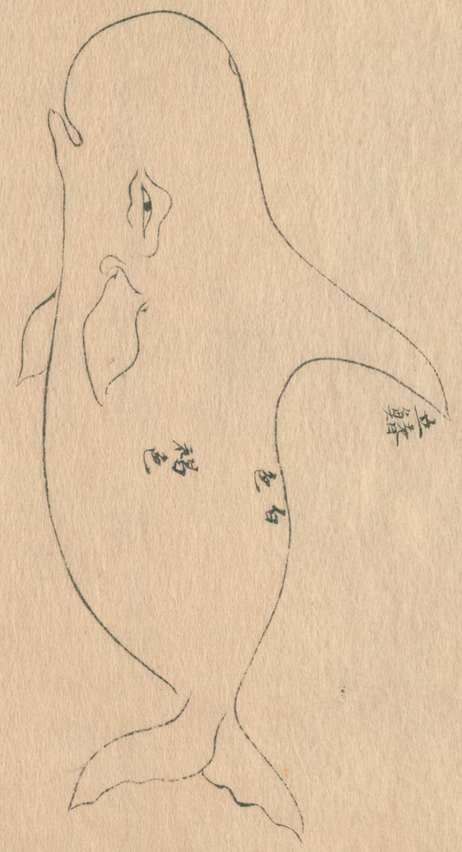

○大灘五嶋塩五嶋ニ似テ黒色細歯アリ

大灘五嶋

○楚鯨嘴上下突出シ上下俱ニ歯アリ口辺白色身黒色

楚鯨

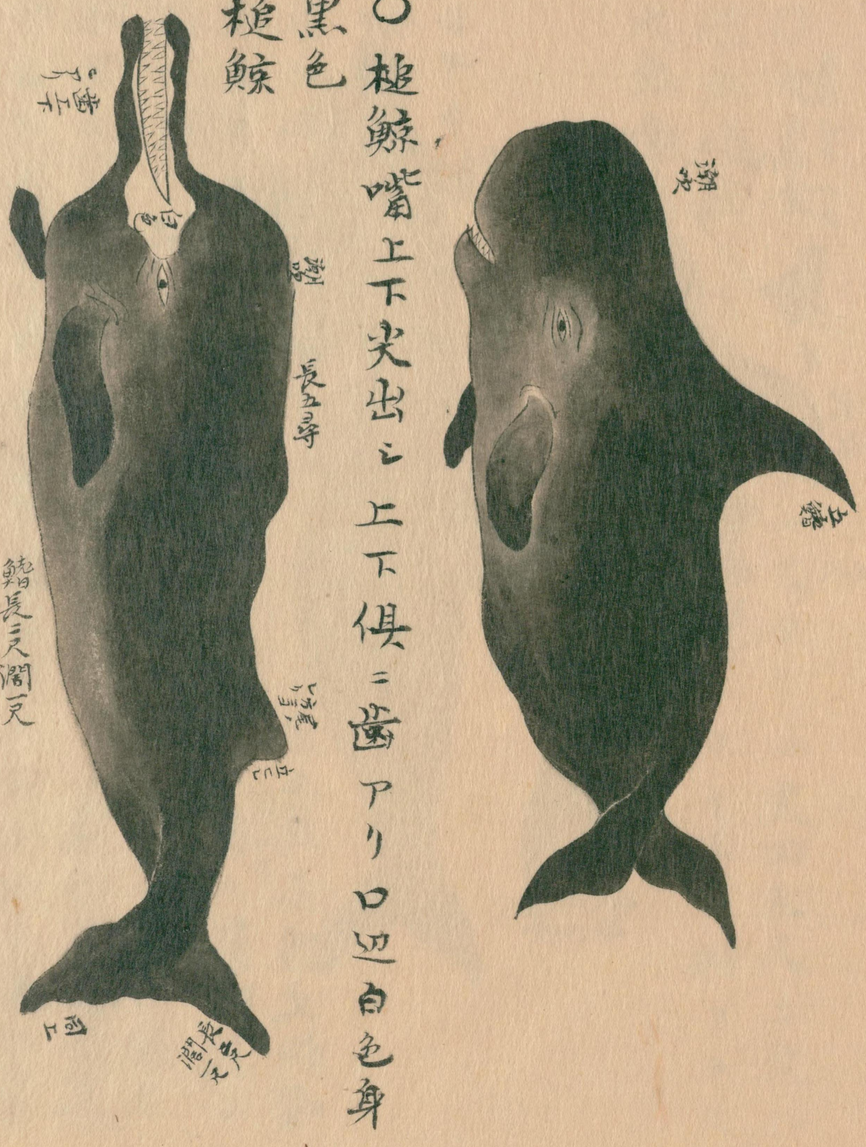

国立国会図書館　タイトル『熊野物産初志 5巻』 請求記号 859-99

ガラス使用

○シヤチ鯨一名又チホコ又名逆又口上下ニ歯アリ眼上白色ノ眉アリ背黒ク下唇ヨリ腹白色此鯨大鯨ニ附テ其ノ的スル処ヲ噛チ吸々孔ヲナシ鯨ヲ殺ス其歯白色人指ノ大ニメ来夫レ器ニ製破裂シ易シ本朝食鑑曰有シヤチキリ者ハ魚不遇丈許噴如鉾頭シヤチ鯨

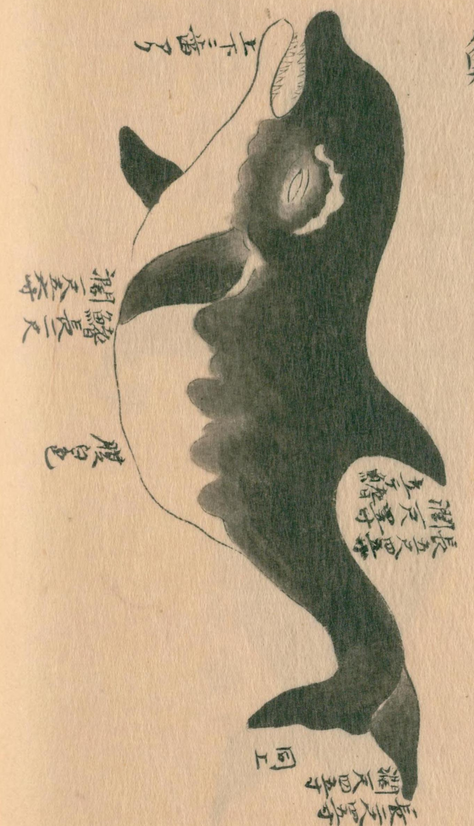

○大魚喰(オホウヲクヒ)太地方言長一丈ヨリ一丈四五尺ニ至ル眼五嶋鯨ヨリ微大潮吐窺左ニヨリ半月形ヲナス大魚喰

○肉海鯨新鮮ノ肉ハ淡紅色ニメ獣肉ノ如シ臭気ナク柔弱ニシテ味軽ク美シ日ヲ経レハ其色紫黒

国立国会図書館　タイトル『熊野物産初志 5巻』 請求記号 859-99
ガラス使用

二変シ鯨臭發出ス新鮮ノ肉鱠トシ食ス生肉ハ日
日味変スル遠ニ送ルニ葉ヲ以テ包之ハ速ニ小虫ヲ
生シ鮮レテ食スヘカラス故ニ塩藏シテ送ル
○白色ノ肉ニ赤斑相間ヲアヅキミトシ即尾ハキ
ミ本朝食鑑曰凡魚尾之上圓處俗謂尾筈鯨之尾筈
呼號尾脛(ハバキ)中訓於波波岐是鯨肉中之最美味故賞鯨
肉者先貪其味極甘美
○陰莖タケリ形狀牛ノ陽物ニ似テ末細ク本ノ左
右ニ陰核ノ嚢アリ常ハ此内ニ藏ス雌鯨ノ陰門ヲ
フケリト呼大サ二尺餘アリ本朝食鑑曰陰莖俗號
多多計利或謂波世利大者長一丈四五尺圓三尺許小
者次之雌鯨之產門及乳房亦鮮明其乳房在両脇如
大碗也本草啟蒙海豚ノ注ニ入道ニハカ腹下ニ筋
ノ如キ者出テ末尖リ長サ八寸許引出セハ二尺許
アリ色赤シトシ者即陰茎也諸鯨ノ陰茎皆然
鯨陰茎

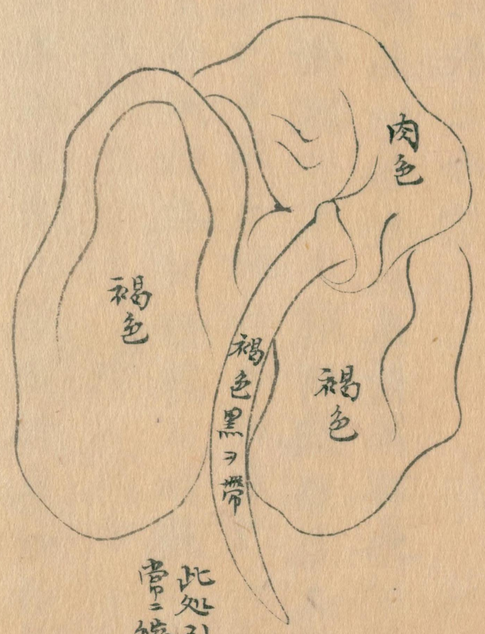

○眼鯨眼細長ニメ藍色長サ八九寸魚ノ大小ニヨ

国立国会図書館　タイトル『熊野物産初志 5巻』 請求記号 859-99
ガラス使用

リ大小ノ異アリ眼ニ珠ナシ述異記ニ鯨魚目瞳可以鑒俗謂之夜光古今注ニ鯨魚眼為明月珠ト云リ

○舌サエヅリト云

○腸ハラワタ太地鯨記曰百尋ハ一塊ニ巻重レリ上ナル方ヲ大(オホ)ワタト云下ヲニガワタト云糞門ニ近キ方ニ本朝食鑑曰大小腸併稱帶(タヒ)腸又號百尋其腸長五十丈許凡一尋者五尺故曰百尋圓一尺六七寸而色白鮮之乾之而食

○鳥賊(カ)腸太地鯨記曰イカワタハ咽ノ食道也膵鯨ハ厚クノメ柔軟ニ肥鯨ハ剛強ニメ不可食其色淺黃本朝食鑑曰有鳥腸者厚一寸許圓二尺餘如簫之無底而褐色按褐色トセハ誤ヘ

○福腸太地鯨記曰フクワタハ肺ニメ外白内アヲキ色其形狀

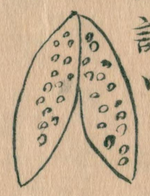

如圖ニヨリ異ヘ内皆カフラ骨ノ外皮色青紫色本朝食鑑曰有福腸者外白内赤誤ヘ

○豆腸太地鯨記曰マメワタハ其形狀如圖鯨ノ腎ノ切レハ豆ヲ束子(タハシ)ニ聚タル

カ如シ其色赤小豆飯ニ似タリ外赤黒色鯨ノ大小ニヨリ其形大小アリ本朝食鑑曰有豆腸者赤色

○内(ウチ)身太地鯨記曰ウチミハ臓ノ外白色内赤黒色一抱許アリ或書ニ心也トセヘ非ヘ

○内ノ身内身(ウチミ)ト別ニメ鯨脇骨ノ間ニアル肉ノア

バラボ子ノ肉ノ身之色ハ肉色ノ如シ
○膽幷太地記曰鯨膽ハ至テ小ク鯉膽ノ如シ本朝食鑑曰膽呼加羅幾毛外白内蒼黒人不食之不采油空棄之耳
○頭骨全ク鯨頭ノ形ニメ白色厚シ瘤骨嵬嵲凹ニメ頂上一孔アリ孔中竪ニ一骨貫キ潮其孔ヨリ左右ニ吐出ス廣東名勝志曰異物志云伐林邑時于海嶼上得鯨頭骨如數百斛圖頂上一孔大如甕俗以為珠穴大明一統志曰鯨寰宇記漁人嘗於海嶼得鯨頭骨如數百斛圖頂上一孔大於甕
○マルボ子大者尺許小者五六寸圓扁厚寸許餐ノ鏡ノ如シ下平ニメ上ニ氷紋アリ其色淡黄即法師骨ニシ本朝食鑑曰有近肉圓骨呼號法師骨此亦漁家採油處太地漁人ニ此説杜選ニ鯨ノ身中大骨アバラ頭骨耳骨等極ノ骨ノ外如此骨無之孔諸骨ハ碎キ油ヲ取其滓ハ悉ク薩州ノ肥料ニ送ル
○耳骨太地記曰耳骨鯨ノ耳ニアリ大者尺許圓長ニメ光螺(ツノタ)ノ狀ヲナシ厚ク白色ニシテ器ニ製ス
○扁骨太地記曰扁骨ハ鬣ノ心ニ形狀扁ク問ル如シ厚大ニメ白色ナリ（扁骨）本朝食鑑曰頭顋腹脇背之骨及扁骨大骨為不足用
○大(オホ)骨鯨ノ大骨ハ白色大ナル臼ノ如シ上下凹ニメ開キ濶ク半細ク四方ニ出ル（如圖）短刺アリ廣東通志曰海鯒脊骨可為舂臼海嶋逸誌

曰大魚骨常於番社中見大白石白能容五斗者怪其
不倫而問之云係大魚脊骨之節非石也全駭然嘆
曰脊骨脫節其洞如臼則其長幾許其大幾何矣咨云
呑舟之魚云云華夷續考云海鰍次其脊骨作臼ト云
エリ

○胸骨（アバラ）白色内ハ東針文ノナス太地記曰アバラ骨
ト云ハ左右三十三本大抵七尋ノ鯨ニテ長サ一間
許アバラ骨ノ下ハ皮骨ニシテ骨ナシ

アバラ骨

○髭髭骨太地記曰髭髭骨トモアリマツ鯨ノ下
齶歯ヲ生スル齦骨ノ白色形狀髭髭ノ如シ用テ小

カノ柄其他器物ニ製ス

○蕪骨太地記曰カフラ骨諸鯨ニアリ鯨ノ身中骨
アル処皆有之然トモ製シ世上ニ出スコトナシ只頭
上鼻ヨリ頭ニ至ル中心ニ細長骨アリ其形如圖

カフラ骨
蕪ノ処

其心即蕪骨ト世ニ呼用即此ノ蕪
骨ハ脊美鯨ニアルヲ上品トスマツコ鯨ニアルハ
剛強ニメ不佳本朝食鑑ニ有圓斬骨者厚一尺餘圍
三尺許而白色漁家呼謂蕪骨如蕪菁根形トモハ杜
撰ナ

○鬚太地記曰鯨鬚脊美鯨ニアルハ大抵一丈一尺
其数三百六十枚ノ座頭鯨カツホ鯨ニアルヲ子ゲ
ヒゲトモ長二尺五寸許本ニ生スルハ五寸許ノ小

国立国会図書館　タイトル『熊野物産初志 5巻』 請求記号 859-99
ガラス使用

鬚ニメ不成用故小器ニ製ス

○油ノゴトアブラ熊野大地古座三輪崎ニテ此ラ取鯨臭アリ華夷續考ニ海鰍其肉煎為油トイヘリ廣東通志ニ海鰌背常負子以游蛮人以長繩繫鐵鎗叢標其子候其困斃曳至岸取油貨至萬錢ト云椎蓬窟語曰予嘗拳一疑曰油乃水類水能克火何以傳火則燃人不能對曰此同類之所以合體居也油乃菜豈椿麻草木之液蠟魚羊牛禽獸之膏皆火之類也其性極熱故能傳火而燃如燒酒竹木之類皆能燃灼亦與火同類耳若油為水類大過之且熄矣豈能焰焰而叙弗絶耶

○龍涎鯨糞マツコ鯨ノ腹内ニアリ黒色褚黒又白黙ノ者アリ形狀黒糖ノ硬カ如シ太地人云鯨ハ世ニ海鰌ヲ食トヲ未タ鯨ノ腹中ニ海鰌アルヲミス鯨ハ大洋ニテ鳥賊魚ヲ食ス腹ニ尺餘ノ烏賊アリ其肉化シテ嘴残リ癖塊ニ変シ鯨嚢トナル故ニ鯨腹ニアル鯨嚢其軟ナル処皆烏賊嘴ノ聚レルニメ其堅処ハ鯨糞ノ一説ドスヘシ格古要論曰龍涎無香有燥色白者如百藥煎而膩理黒者次之如五靈脂而光澤能発衆香故用以合香

海豚（イルカ）　イルカ大和本草曰海豚長一間ハカリ色クロク海鯆ノ如シ腎サヨリノ如ク上下トモニ長クトカレリ形マルシ皮アツク油多シ本朝食鑑曰無鱗青黒色頭上有吹潮之竅鼻向上而有声候風潮出没

国立国会図書館　タイトル『熊野物産初志 5巻』 請求記号 859-99
ガラス使用

行則成群一浮一沒為上下二隊或一浮一中一沒為上中下三隊傳稱有雌雄雌雄有兩乳

○坂東イルカ 熊野太地記ニ黒鯨ト云本草啟蒙曰バンドウユルカハ黒色ニシテ鳴ク声モウト言カ如シ

坂東イルカ

○スジイルカ 背黒色腹白色ニメ縦ニ淡黒條アリ本草啟蒙曰スヂイルカハ鰭ニ白條アリ

スジイルカ

○ボウイルカ 形狀五嶋鯨ニ似テ小ニ身圓ク頭圓ク褐色ニ

ボウイルカ

国立国会図書館　タイトル『熊野物産初志 5巻』 請求記号 859-99
ガラス使用

○ガマイルカアリ頭短ク嘴不尖
ナメリ　一名ナメノ魚大和本草曰滑魚一名波ノ魚
形マルク海鱣ニ似タリ黒色ナリ鱣ノ形ニモ似タ
リ長五六尺或二間ハカリ海上ニ背ヲサシ出スヲ
鉄砲ニテウツ油多シ食スヘカラス漁人魚ヲ油
ヲトル
海鵜魚　ユイ山堂肆考曰鮸魚一名魟魚亦胎生其子
出入母腹形如覆笠有肉翅能刺人海鵜魚其子ヲ産
スルニ尾刺ヲ内ニ包腹ヲ向トシ細ク巻テ出ル過
年串本浦ニテ海鵜魚ヲ捕フ其身八十貫目ニメ肝
八貫目ニ及フトヲ云○黄魟マユイ異魚圖賛補曰黄
魟身似櫛葉頭尖無鱗末刺堪懲而陽雖粗黄魟魚色
黄無鱗頭尖身似大櫛葉口在頷下眼後有耳竅通于
腦尾長一尺末三刺甚毒本草啟蒙曰背黒黄赤色腹
ハ白シ中ニ紅斑相對スト邊ハ淡黄色尾モ同按ニ腹
ニ紅斑ナキ者多シ大者傘ヲ開カ如シ又極テ大ナ
ル者アリ○白魟ユイマユイニ似テ腹白色背淡
黒色尾長ク刺アリ字典曰魟有黄白二種類篇特擧
白者言之耳嶺南雜記曰蒲魚即鱘魚其味甚美而尾
極毒肰若荷葉大者七八尺無足無鱗背青腹白口在
腹下目在額上尾長有節節連比熟則脆軟即白ユイ
ヲ説リ○水蓋ミヅユイ形狀ユイニ同此ヲ功レハ
水ニ化メ食スヘカラス福州府志曰水蓋背差薄於
鱖刻之多水鱖閩書作鱳即鱳魟也　○燕魟ツバクラ

国立国会図書館　タイトル『熊野物産初志 5巻』 請求記号 859-99
ガラス使用

卫イ閩書曰以其首似燕名燕魟大和本草曰鳥卫イ
其形鳥ノ翼ヲ張ルカ如ク頭モ鳥ニ似タリ背ハ黒
クメ海鰌ノ黒皮ノ如ク腹白ニ大ナルハ方五尺尾
小ニメ長ニ大ナルハ尾長キ丁六七尺ニ餘ルアリ
本草啟蒙曰明和庚寅紀州ニテ大ナル者ヲ取ル横
四間長サ三間ナリ○黒魟即牛魚ヲシエ卫イニ
同メ黒色腹白色閩書曰牛魚尾如牛尾味美在肝俗
叫鰄魚口在腹下無鱗軟骨紫黒色尾長於身毒能螫
人閩中海錯疏ニ黒魟形如團扇ト云リ○卫ミガサ
卫イ形アミガサノ合タル如シ上ニ扁首アリ背淡
黄黒色腹白色○ギメ極テ大ナル者アリ形狀卫イ
ニ似テ頭四ニ出左右ノ尖リニ眼アリ四ノ中ヨリ
左右ニ分レ鬣アリ其尾卫イノ如シ背淡黒色腹白
色背腹尾俱ニ砂アリ
鳥賊魚　イカ海水中ニ在時ハ黒褐色形狀龜ニ似タ
リ左右ノ裙ヲ開ク魚ヲ見レハ墨ヲ吐レテ潮水ヲ
黒クメ後口ニ飛去ル日錄雜說曰烏賊騰墨漁父從
之此用智之速禍也函史曰烏賊見人及大魚至則噀
黒方數尺人亦以是取之證類本草圖經曰烏魷能吸
波噀墨以溷水吸以自衛使水暗不能為人所害續博
物志南越志曰烏魷懷墨江東人或取其墨書契以紿
人物書迹如淡墨逾年墨消空紙耳○マイカアリ○
一種シリヤケト云アリ其尾黄褐ニメ火燒ノ如シ
冬月多出○花枝コウイカ烏賊ノ大者ニメ一二尺

国立国会図書館　タイトル『熊野物産初志 5巻』 請求記号 859-99
ガラス使用

許色黒クメ柔魚ニ似テ骨アリ常ノ烏賊骨ノ如ク
極テ大シ海中ニテ此骨自然大ニナレハ海上ニ死
シテ浮ム漁人云極テ大ニメ六七尺ノ者アリ一説ニ
花枝ヲアヲリイカトスアヲリイカハ柔魚ノ大者
之閩中海錯疏及閩書ニ烏賊大者名花枝ト云トキ
ハ花枝ハ烏賊ノ大ナル者ニメ柔魚ノ大ナル者ニ
非ス○柔魚スルメイカタチイカ此魚老スレハ其
骨大ニナリ水ニ沈ムヿ不能春月海上ニ死ス寄園
寄所寄ニ柔魚無骨ト云柔魚骨ハ水澤瀉葉ノ如ク
細長末尖リ白色明徹シ閩中海錯疏曰柔魚按柔有
骨如三層紙厚白而左紋云無骨非也但鯽作腥柔不
作腥而味佳閩小紀曰鰇魚狀似墨魚出日本炙採而

為鯗味勝墨魚遠矣日本ニ出ル明脯乾スルメ之

章魚　タコ海中極テ大ナル者アリ生ナル者或青色
或紅色ニ変ス而純雜録曰形如算袋八足長二三尺
上磈磈戢戢如釘毎釘有竅續修臺灣府志曰章魚其
身圓其首八脚縮聚當中有口脚上有竅如臼歴歴成
章嚢中有黒膏及黄膏行則手足向下身向上高舉而
疾遊山堂肆考曰章舉一名章魚一名章鋸以其足似
鋸也形類烏賊小又按物産志足上戢戢有釘毎釘有
竅毎仰臥塗上見烏啄以八足黏捲之○望潮イイダ
コ形狀小ニメ一二寸腹中白色米ノ如キ者アリ閩
中海錯疏曰韓腹內有白粒如大麥味美明州謂之望
潮漳州府志曰章魚或結子如柑瓤俗呼為飯○塗蟢

国立国会図書館　タイトル『熊野物産初志 5巻』 請求記号 859-99
ガラス使用

許色黒クメ柔魚ニ似テ骨アリ常ノ鳥賊骨ノ如ク
極テ大ナル海中ニテ此骨自然大ニナレハ海上ニ死
シ浮ム漁人云極テ大ナル者アリ一説ニ
花枝ヲアヲリイカトスアヲリイカハ柔魚ノ大者
ナル閩中海錯疏及閩書ニ鳥賊大者名花枝トシトキ
ハ花枝ハ鳥賊ノ大ナル者ニメ柔魚ノ大ナル者ニ
非ス○柔魚スルメイカタチイカ此魚老スレハ其
骨大ニナリ水ニ沈ムコト不能春月海上ニ死スト雲園
雲呼雲ニ柔魚無骨トシ柔魚骨ハ水澤瀉葉ノ如ク
細長末尖リ白色明徹ナル閩中海錯疏曰柔魚按柔有
骨如三層紙厚白而差細云無骨非也但鯽作臛柔不
作臛而味佳閩小紀曰鰊魚狀似墨魚出日本交趾而

為絲味勝墨魚遠矣曰本ニ出ル明脯乾スルメニ

章魚　タコ海中極テ大ナル者アリ生ナル者或青色
或紅色ニ変ス兩肢雜錄曰形如算袋八足長ニ三尺
上硬魂最大如釘每釘有竅續修臺湾府志曰章魚其
身圓其首八脚縮聚當中有口脚上有窩如臼歷歷成
章嚢中有黒膏及黄膏行則手足向下身向上高擧而
疾遊山堂肆考曰章擧一名章魚一名鮹以其足似
鋸也形類烏賊小又按物産志足上最大有釘每釘有
竅每仰臥途上見鳥啄以八足黏攫之○望潮イイタ
コ形狀小ニメ一二寸腹中白色米ノ如キ者アリ閩
中海錯疏曰鱆腹内有白粒如大麥味美明州謂之望
潮漳州府志曰章魚或結子如柑瓤俗呼為飯○塗蟹

国立国会図書館　タイトル『熊野物産初志 5巻』 請求記号 859-99
ガラス使用

クモダコ形ヲナシメ寸許其足細シ雨航雑録曰別一種生海塗中名望潮身一二寸足倍之土人呼塗蟹〇石距アレドガタコ其身小ク足長クメ身ニ三倍ス本草章魚集解時珍曰石距亦其類身小而足長通志曰石距乃章拳之類也身小而足長

蝦

海産ノ蝦品類多シ〇斑節蝦クルマエビ海蝦中上品ニ本草啟蒙曰大サ六七寸ニ過ス殻厚クメ白ク節コトニ紅斑アリ桜ニクルマエビハ身褐黒色ノ横條斑アリ一種シラサエ河産ノ蝦ニ同名アリトニ云アリクルマエビニ劣ル〇蝦魁即龍蝦イセエビ閩中海錯疏曰桜最奇者龍蝦置盤中猶蹻動長可一尺許其鬚四繚長半其身周睛凸出工隠起ニ角負介昂藏體似小龍尾後吐紅子色奪櫧苑真奇植也〇ウチハエビ一名クツエビ熊野海ニ多シ味美シ本草啟蒙曰ソノ首殊ニ扁大ニメ長圃扇ノ如シ径二寸餘長三寸許桜圃扇ノ如キ者ハ其角ノ頭ノ来ニ二ツ並ヒ附リ一片ハ大ニメ一片ハ微小身ハイセエビノ如シ〇アシナガ津エビ熊野一名タビエビ見老津熊野海ニ多シ形状ウチハエビニ似テ頭潤扁来ニ鋸歯アリ頭ニ三ツニ分レ足袋ノ如ク扁シ色青紫足ノ節黒色味クツエビニ劣レリ〇醤蝦アメノ國中海錯疏曰塗苗海物異名記謂之醤蝦細如針海濱人鹹以為醤アメハ河中ヨリ河流ニ登リ

国立国会図書館　タイトル『熊野物産初志 5巻』 請求記号 859-99
ガラス使用

鹹淡水相雑り処ニ群ヲナス形状蝦ニ同メ頭扁長
サ六七分淡黄黒色細黒點アリ○鰕姑シヤク廣事
類賦曰鰕状如蜈蚣者鰕姑一名管鰕擁楯者名鰕公
小而聚身無肉者名鰕狗
海馬　田邊海ニ多シ形状太カ箭ニ似テ短ク背腹縦
ニ稜アリ身ニ鱗ナク亀文アリ大者八九寸尺ニ餘
ル其喙箭ヲナシ扁ク尾ニ節アリ色淡褐色即大海
馬ト廣東通志曰海馬長四五寸無鱗無足自頭至尾
皆四方有稜雄者腹大雌産者佩之神驗○
小海馬　ハ小ニメ一二寸形状相同メ細シ
八子魚　瀬戸方言ハ子介田邊俗稱海天狗　形状海馬ニ
似テ短ク背ニ稜アリテ黄黒色嘴長ク海馬ニ似タ
リ尾アリ身ノ左右ニ長キ鬣アリ大者三四寸

国立国会図書館　タイトル『熊野物産初志 5巻』 請求記号 859-99
ガラス使用

河魚類

鯉魚　コヽ諸河ニ産ス覽菴筆記曰鯉魚至陰之物也其鱗三十六陰極則陽復呼以素問曰魚熱中王叔和曰熱卽生風食之所以多發風諸家所解皆不言曰華子曰鯉魚涼今不取素問爲正鯉魚多發風熱修理當去脊上兩筋及黑血沙石溪中者毒多在腦勿食其頭山上水中有鯉不可食雅蓬窟語曰凡物浮於水上者性多涼生於水中者性多熱生於水底者性多温草木如蓮実性涼芡実性熱藕在地中性温魚鼈如海蠏河魨之屬性涼赤鯉阿魚之屬性熱鯽魚螬魚藏在土中性温此因其所處而變其性也北方地高人性多寒南方地卑人性多熱亦類此

鯽魚　フナ新宮川鯽田村ハ鯽ノ名産ニメ尺餘ニ及フ者アリ奥熊野船津村又尺餘ノ鯽魚ヲ出ス覽覽菴筆記曰鯽魚春不食其頭中有炎也〇鱭呼々ニアリ鯽魚ニ同メ狹シ

香魚　アユ新宮川ニ産者尺ニ至ル味美ニ其他古座川日置川庄村川等ニ産ス阿古川卽日置川ノ上ハ漁人獨歩メ松明ヲ持鸕鷀ヲ使ヒ香魚ヲ取ル古座川ハ香魚ホシ

鱓魚　タナゴ形狀鱔ニ似テ小ニ〇白蓮白タナゴハ閩通志曰蓮魚口小鱗細身扁色白福州府志曰蓮魚白色名白蓮農圃六書曰白鯉魚之貴者〇紅蓮アカタナゴ大和本草曰タナゴ鯽ノ赤キ呼

国立国会図書館　タイトル『熊野物産初志 5巻』 請求記号 859-99
ガラス使用

アルモノニ八閩通志曰又一種色紅謂之紅蓮○黄
鯉キタナゴ
鱙魚　ハ卫本草啟蒙曰形香魚ニ似テ短ク鱗麤ク色
白シ背ハ淡黒微青○柳ハ卫一名米ツキバ卫本草
啟蒙曰ヤナギバ卫形相似テ狹ク脇ニ一黒條アリ
大和本草曰米ツキハ卫両ワキニ黒キスヂ一アリ
背マルシ○モロコ大和本草曰モロコハ卫ニ似テ
頭小キニ腹少ヒロク形マルシ
鬪魚　ヲヒカハ大和本草曰ライカハハ卫ニ似テ赤
白色マシリロノハ夕黒ク疣ノ如クナルモノ多シ
按ニヲヒカハハ卫ニ似テ微闇頭短ク尾岐アリ
テ大ク背淡黒色眼ヨリ尾ニ至リ淡緑斑アリ腹白
色ニメ淡紅ヲ帯背鬣微長メ本淡黒ニメ赤色横
鬣紅色半ヨリ淡黄色腹下ノ鰭淡紅腰下ノ鰭長ク
寸餘本ニ微シク紅色アリテ餘淡紅色ニメ淡黒ヲ
帯漳州府志曰鬪魚郡志曰状如指長ニ三寸有花文
紅緑相間尾鮮紅有黄點
目高　按ニ本草啟蒙ニメダカヲ丁斑トシ雑字簿ニ
出トシ然ルニ蘭山自校ノ稧字母ニ丁斑ノ名ナシ
福州府志曰丁斑大如指長ニ三寸身有花文紅緑相
間人家盆中畜之善鬪一名鬪魚臺湾縣志曰鬪魚長
二三寸有花文紅緑相間尾鮮紅有黄點善鬪泉人呼
為丁斑郎ヲヒカハノ大理府名勝志ニ滇略云趙州
産丁魚言其如釘也ト云リ

国立国会図書館　タイトル『熊野物産初志 5巻』 請求記号 859-99
ガラス使用

ウグヒ　形狀イダニ似タリ身長ク圓ニ背淡青黒色
腹白色ニメ淡紅斑アリ眼後淡紅色ノ條縦ニアリ
アマコ　一名コサビ安宅山中溪水ニ多シ古座川日
置川和田川新宮川水源其他奥熊野山中溪水ニ産
ス春月味美秋月ハ劣ル
吹鮫　スナフキ福州府志曰吹鮫大如指狹圓而長身
有黒點嚢張口吸沙生流水中大和本草曰カマツカ
賀茂ニテ河キスゴトモ其形ハセ又キスゴニ似タ
リ頭方ニシテカトアリ色モ味モハゼニ似タリ長
六七寸
杜父魚　ドンホ一名イカリ魚形狀蝦蛄ハセ奥ニ似テ極
テ扁大黒色頭大ニメ口闊ク尾窄シ時珍食物本草
曰土鯽魚長三四寸頭扁口闊腹大青黒色有斑點目
傍有肉身肉亦厚冬月最多〇一種クロハゼアリ水
中石穴ニ居ス形狀アナハゼニ似テ鱗細ニメ黒斑
アリ腹下ノ鬢ニツニ分レタリ
鰻鱺魚　ウナギ二種アリ海ニ近ク産者頭短ク口濶
シカニクヒトモ下品ナリ山谷ニ生者嘴長ク味美シ
細口トモ覧覧菴筆記曰鰻鱺魚雖有毒而能治癆
治蚊毒以鰻鱺魚乾於室中焼之蚊子即化為水矣焼
烟熏壇中蛀虫置其骨於箱中断白魚蛀虫〇大ウナ
キ奥熊野那津村ニ産ス大者柱ノ如シ長サ四五尺
口熊野古座川ノ上ニ登ルコト三里餘相瀬ノ淵ニ出
ル者大サ三四尺廻リニ及フ本草啟蒙ニ紀州古座

国立国会図書館　タイトル『熊野物産初志 5巻』 請求記号 859-99
ガラス使用

浦宇留村ノ大ウナギト云古座川筋宇留村ト云所無之相瀬ノ下ニ津留村アリ其下ニ宇津木村アリ此ニ村ノ傳聞ノ誤ノ載ルナリ者ニ三尾川組圖下ニアリ鰻鱓子生ノ未黒色者ヲ山陰郷志ニ鰻之初生數寸瑩白如線ト云

黄鶏魚　ギギ　覺覺菴筆記曰黄鱓魚食後食荊芥殺人九一切魚皆忌荊芥

鮹　ナマズ　口熊野日置川ノ一流鮹魚ヲ産セス廣東新語曰鮎魚出流水者色青白止水者青黄故以灘瀬中者為美覺覺菴筆記曰鮎魚勿多食赤目赤鬚者殺人

泥鰌　ドゼウ

国立国会図書館　タイトル『熊野物産初志 5巻』 請求記号 859-99
ガラス使用

鯢魚　サンセウイヲ大明一統志曰爾雅云鯢似鮎四
足声如小兒今商州溪中亦有此魚謂之鮎魚即其類
也正字通曰鮎乃荅切音納東齋筆録蜀有鮎魚善緣
木有声如兒啼本草綱目鯢即鯑魚能上樹者蜀人名
納秦人名鰋蓋同物異名也○黒魚サンセウ魚淡黒
色細星點アリ背腹淡黄色ヲ帶那智ノ瀧ノ源水底
二尺許者極テ多シ痛ヲ治ス相州箱根サンセウ魚
ニ同即紀州那賀郡ニ云ヤブドゼウシ桃洞子此魚
ヲ蛇醫トス誤シ○蛇醫山イヲ形狀黒魚ニ似テ黒
色○螻蛄イモリ諸山谷ニアリ此蟲山中水閘内ニ
居ス故ニ千貫虫ト云形狀黒魚ニ似テ小ク背黒色
腹赤色大和本草攷衆ニ龍盤魚ヲ以テイモ
リトス非シ龍盤魚ハ有角事ヲ云リ大明一統志ハ
十巻曰桂林府龍蟠山水中有魚四足而有角
泥蝦　夕ビ田澤水中ニアリ大サ一寸ニ不足淡黄
色又全ク黒色ノ者アリ一種山溪ニ産者黄赤色山
ビトニ爾雅翼曰泥蝦稻花變成多在田泥中一名
苗蝦

国立国会図書館　タイトル『熊野物産初志 5巻』 請求記号 859-99
ガラス使用

河海相混間所産魚類

鱚條魚　ヒラウラ紀州諸海口川流ノ鹹淡水相雜レ
ル処ニ生ス夜中ニ網ヲ以テ此ヲ捕日中ニハ取レ
ス止二月盛ニ出河水ノ流ニ群ラナス皆水底ニア
リテ不浮夜ニ入テ浮形狀泥鰌ノ細小ナルカ如シ
口鬚ナシ淡黄色ニメ淡黒色ノ細點アリ長二寸許
透明ニメ眼黒色嘴圓ク小尾アリ新宮川ニ産者寸
半ニ及ヒ他産ヨリ大ニシ此魚老レハ黒斑ヲ生ス不
老者ヲ煮レハ忽白色ニ変シ白麪條ノ如レ體ニ涎
沫アリテ甚滑ニ紀州熊野ヲ巡ル路島田ヲ
経トモ云ハ玉置川ニ島田村ハ山ニ添タル村ニシテ
此魚ヲ産セス

鰕虎魚　ハゼ諸河ノ海水ニ會ル処ニ産ス時珍食物
本草ニ形類土鯆魚善唼魚蝦トモ云リ農圃六書曰蝦
虎奥類土附而腮紅形若虎善食蝦俗謂之新婦魚
クロハゼ　一名ドマクロ形狀ハゼニ似テ小ニメニ
三寸雄ハ黒色ニメ身瘠腮張リ雌ハ黄黒色ニメ背
淡黄色ノタラスジアリ腹大ニメ肉ニ粟子アリ春
月多ニ身ニ鱗涎沫多シ

熊野物産初志第三終

859
99

国立国会図書館　タイトル『熊野物産初志 5巻』 請求記号 859-99

ガラス使用

国立国会図書館　タイトル『熊野物産初志 5巻』請求記号 859-99

ガラス使用