

四国霊場名勝記
全

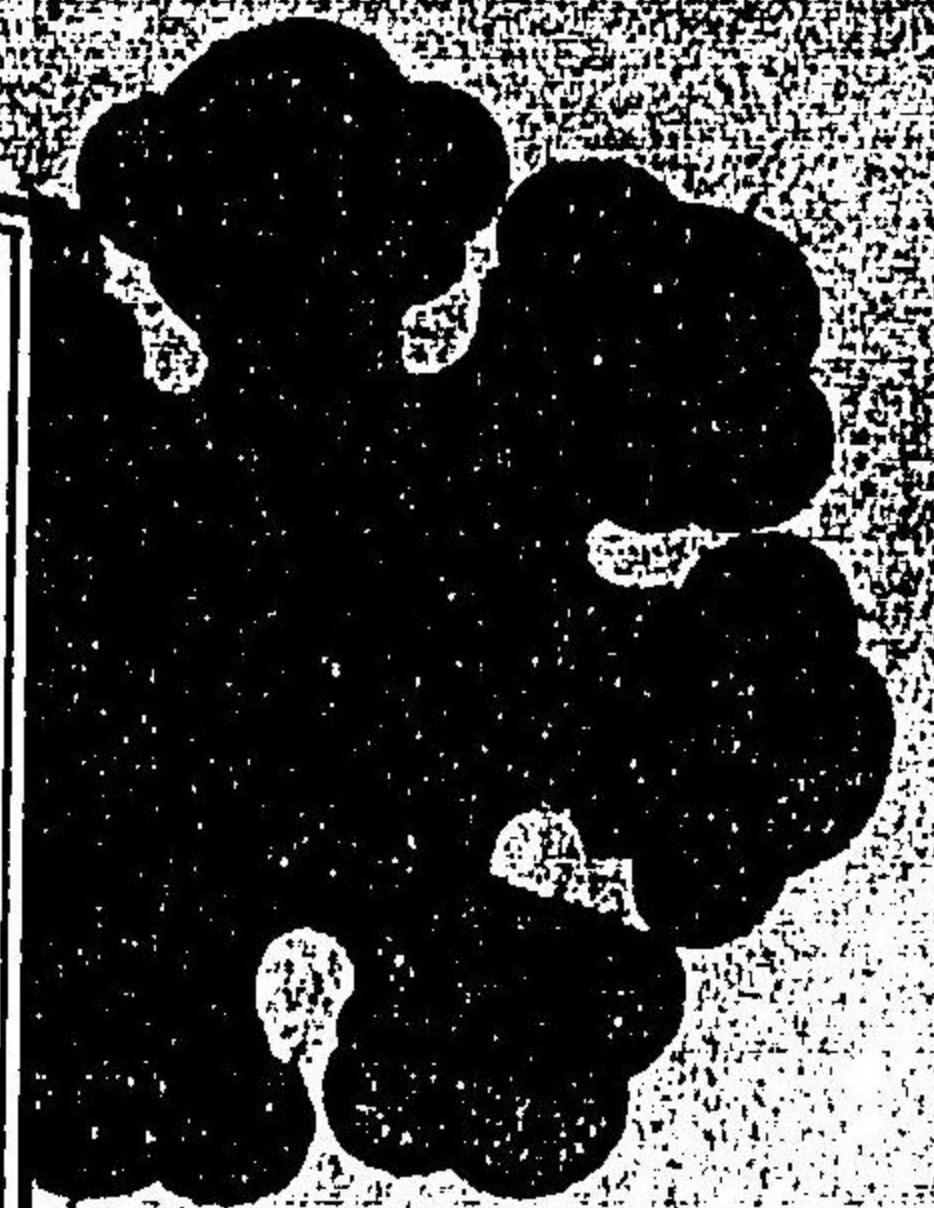
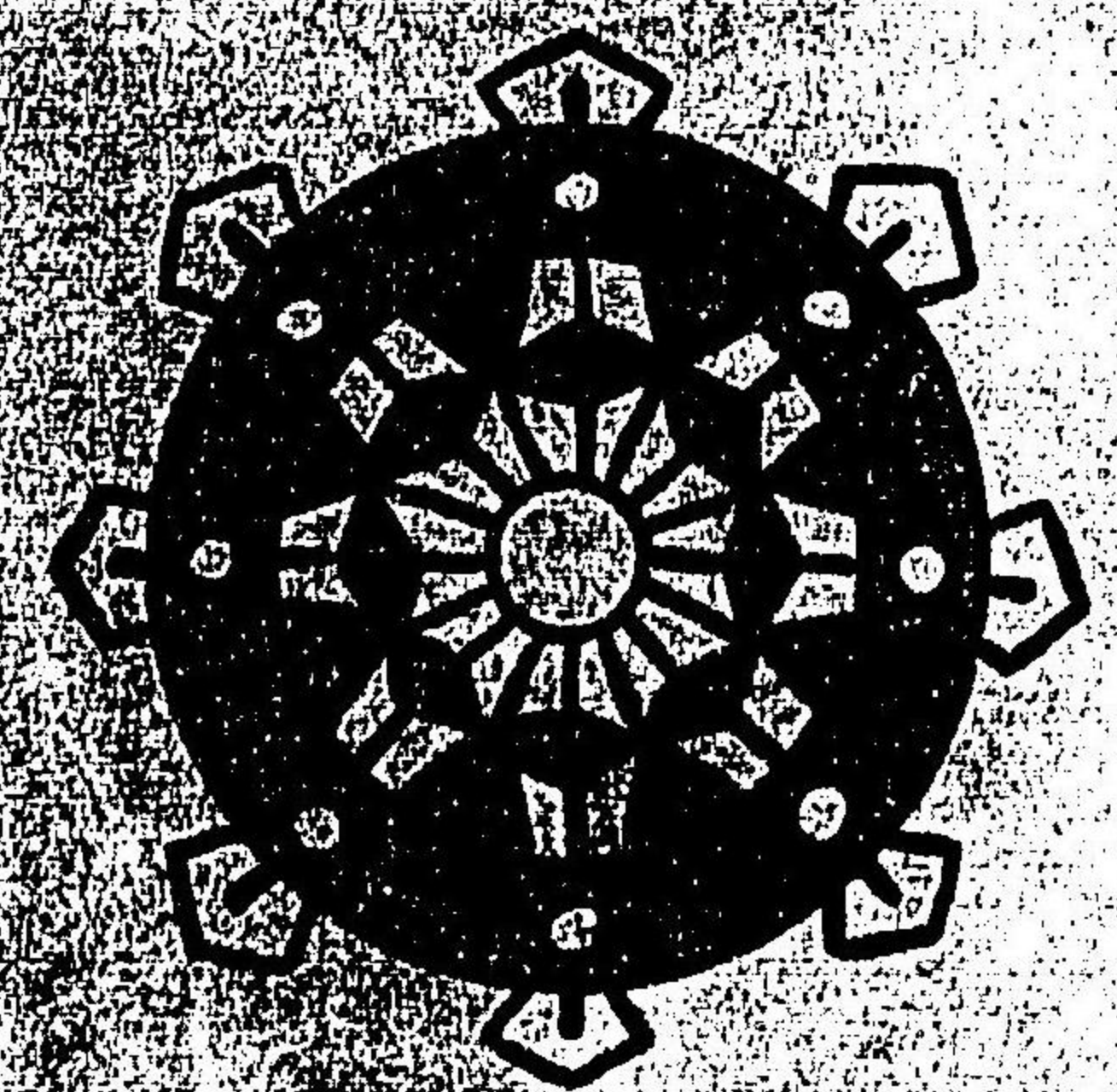

259
101

特
4

026082-000-6

特30-450

四国霊場名勝記

西尾 為次郎

藤井 由翠堂 / 刊

M43

ADC-3736



四國八拾八箇縣全圖

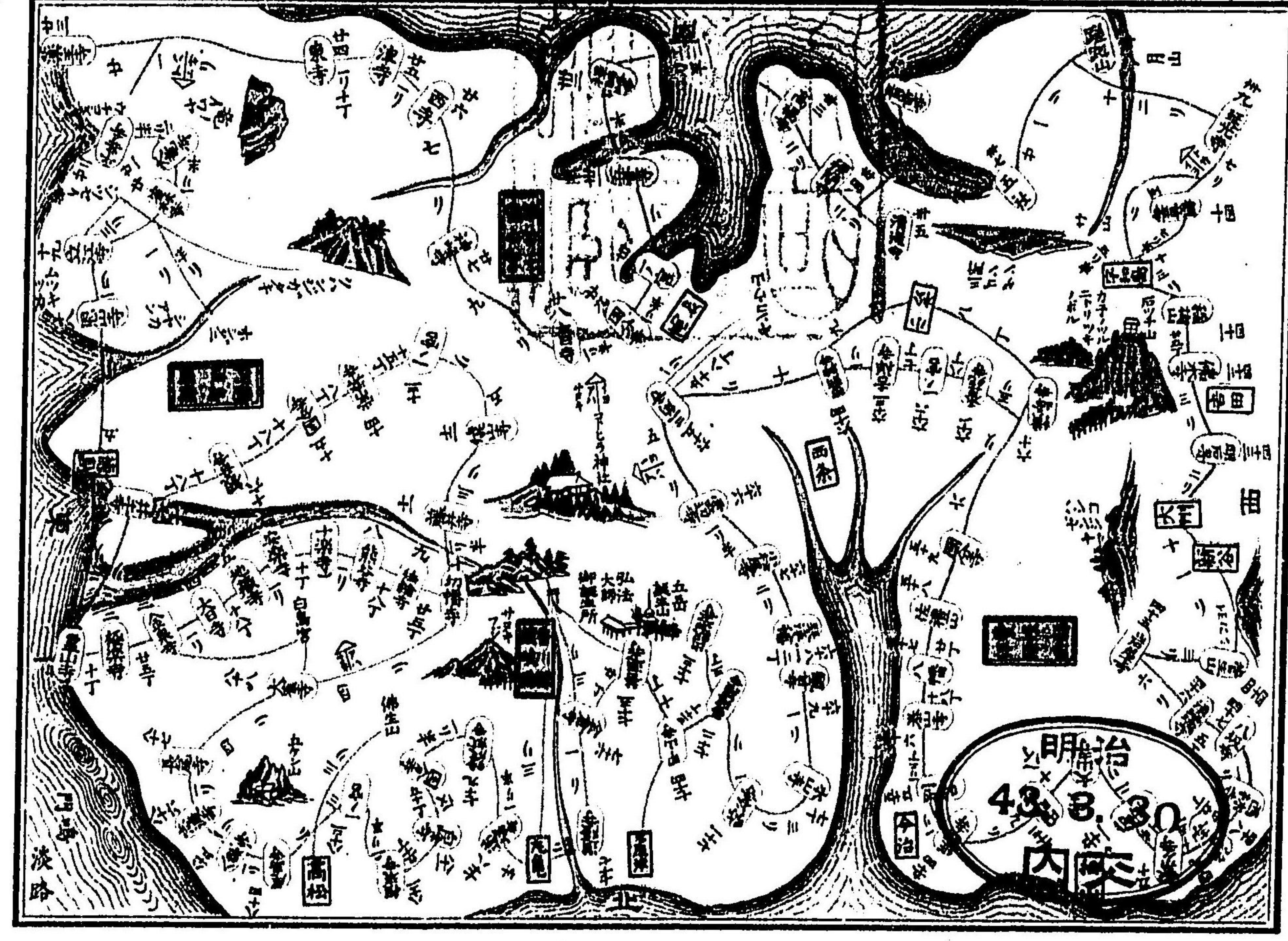





山京城都總本山東寺

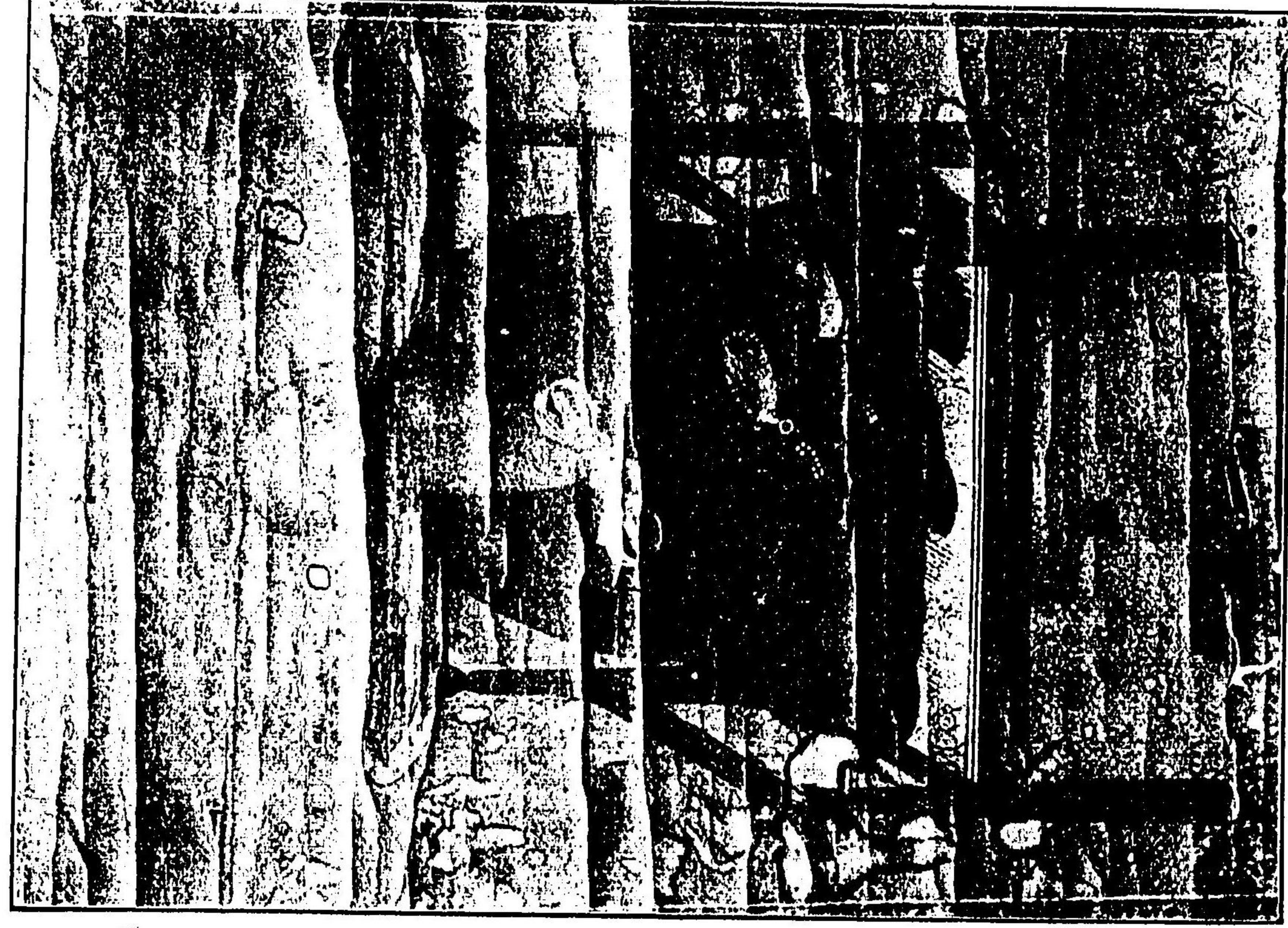

弘大法師御筆之寫

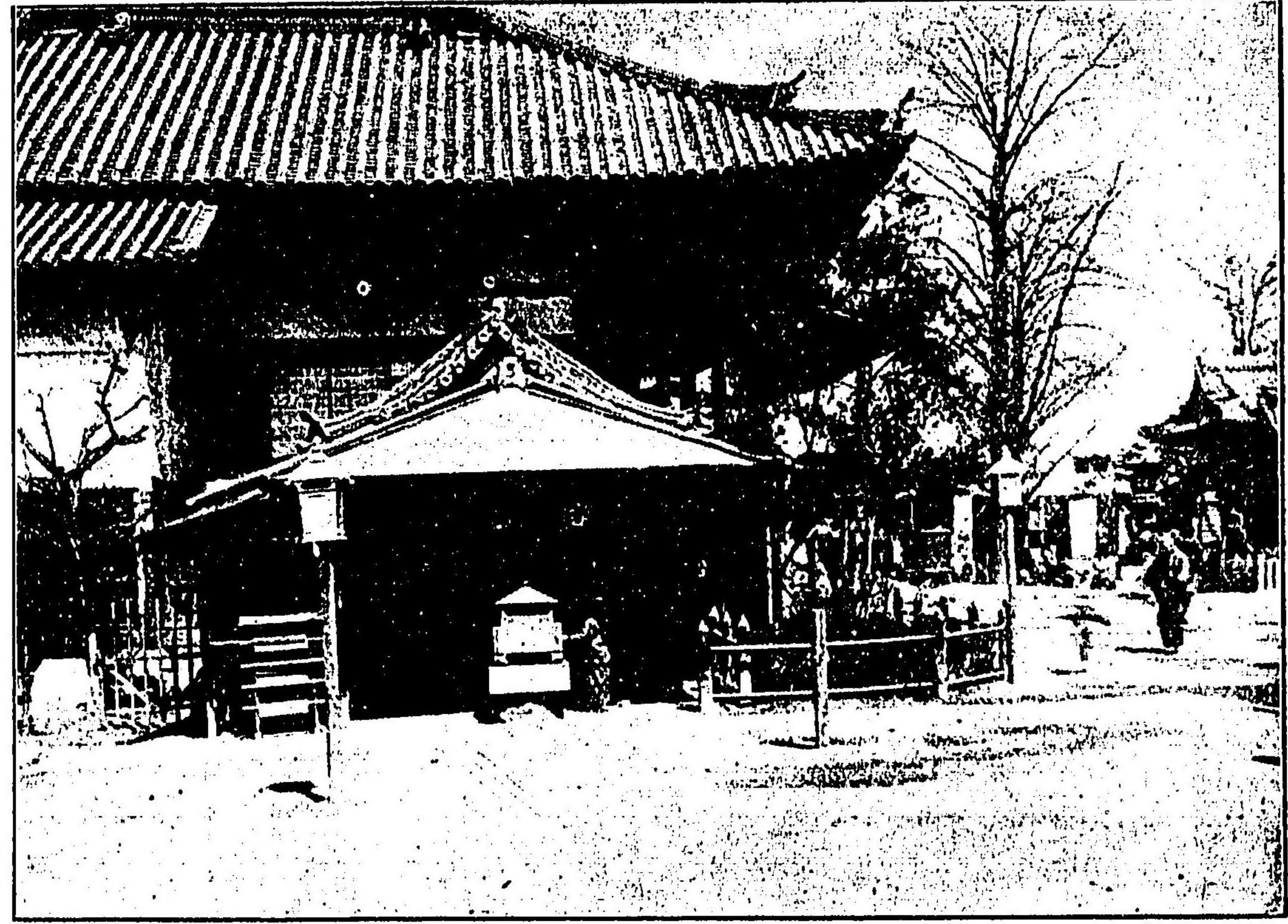

寺光和池陀彌阿津攝

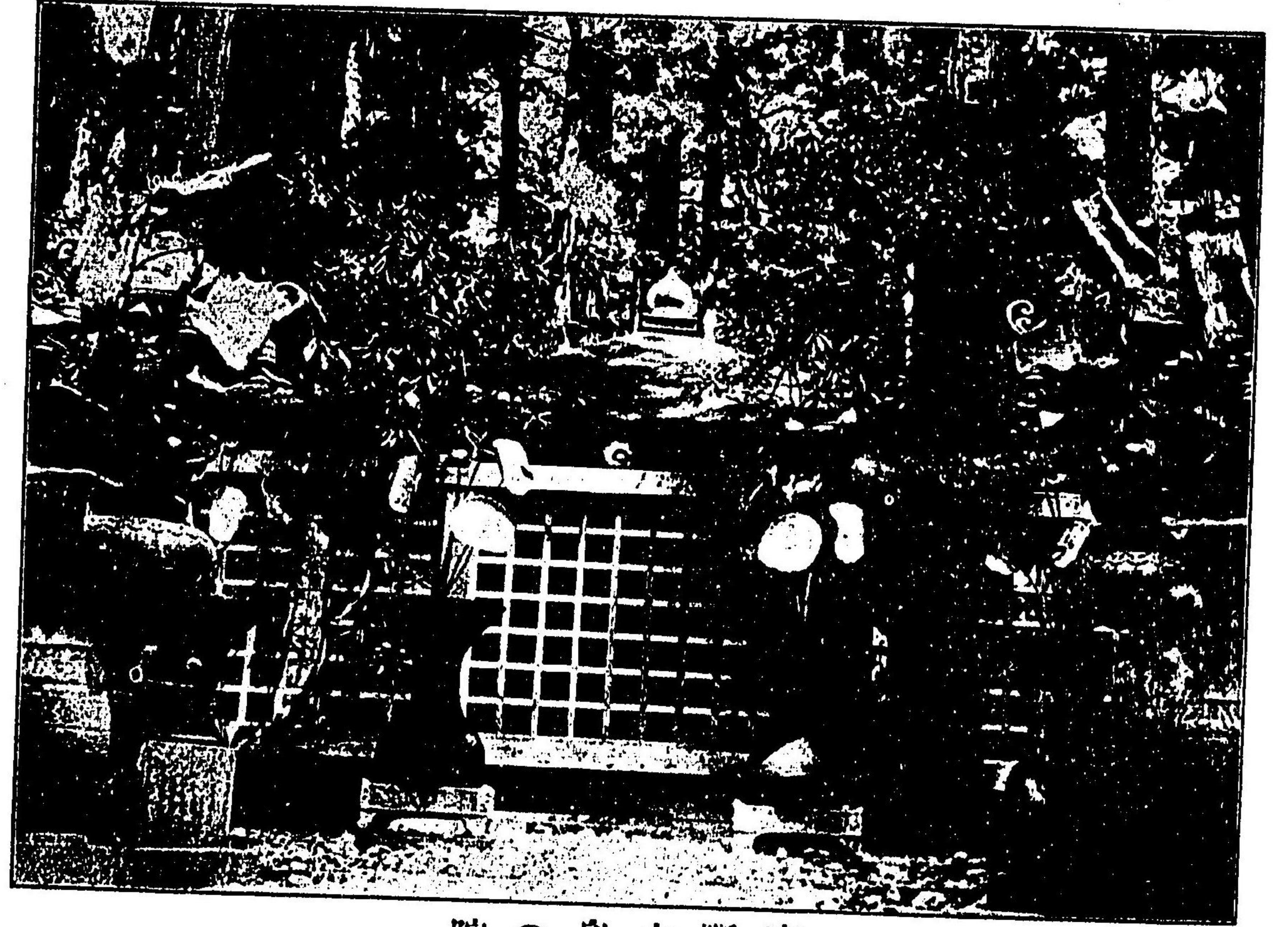

院の奥山野高

本尊釋迦如來

是より板樂寺迄十丁

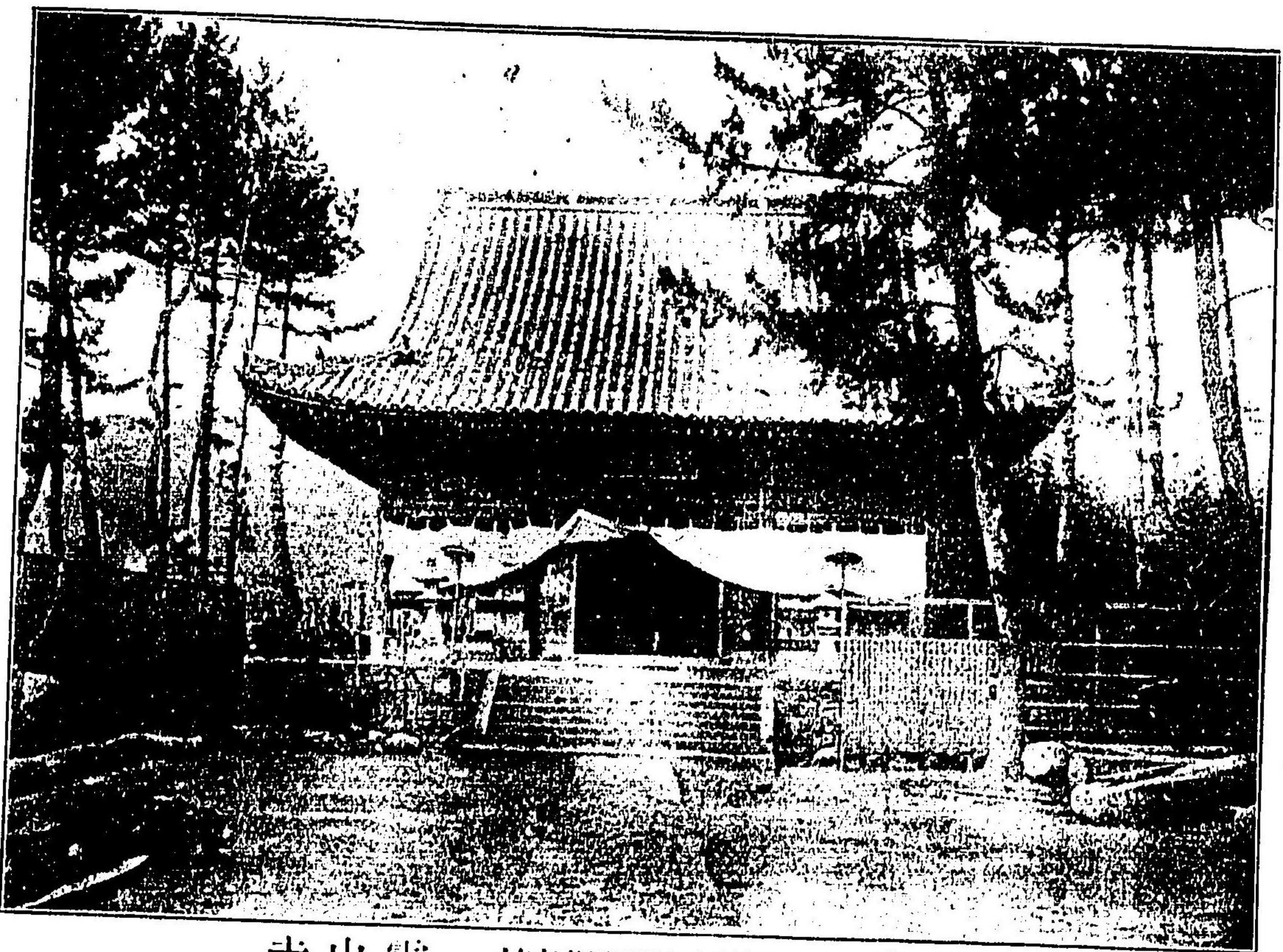

第壹番 阿波國板野郡東村 靈山寺

本尊阿彌陀如來 是より金泉寺迄廿五丁

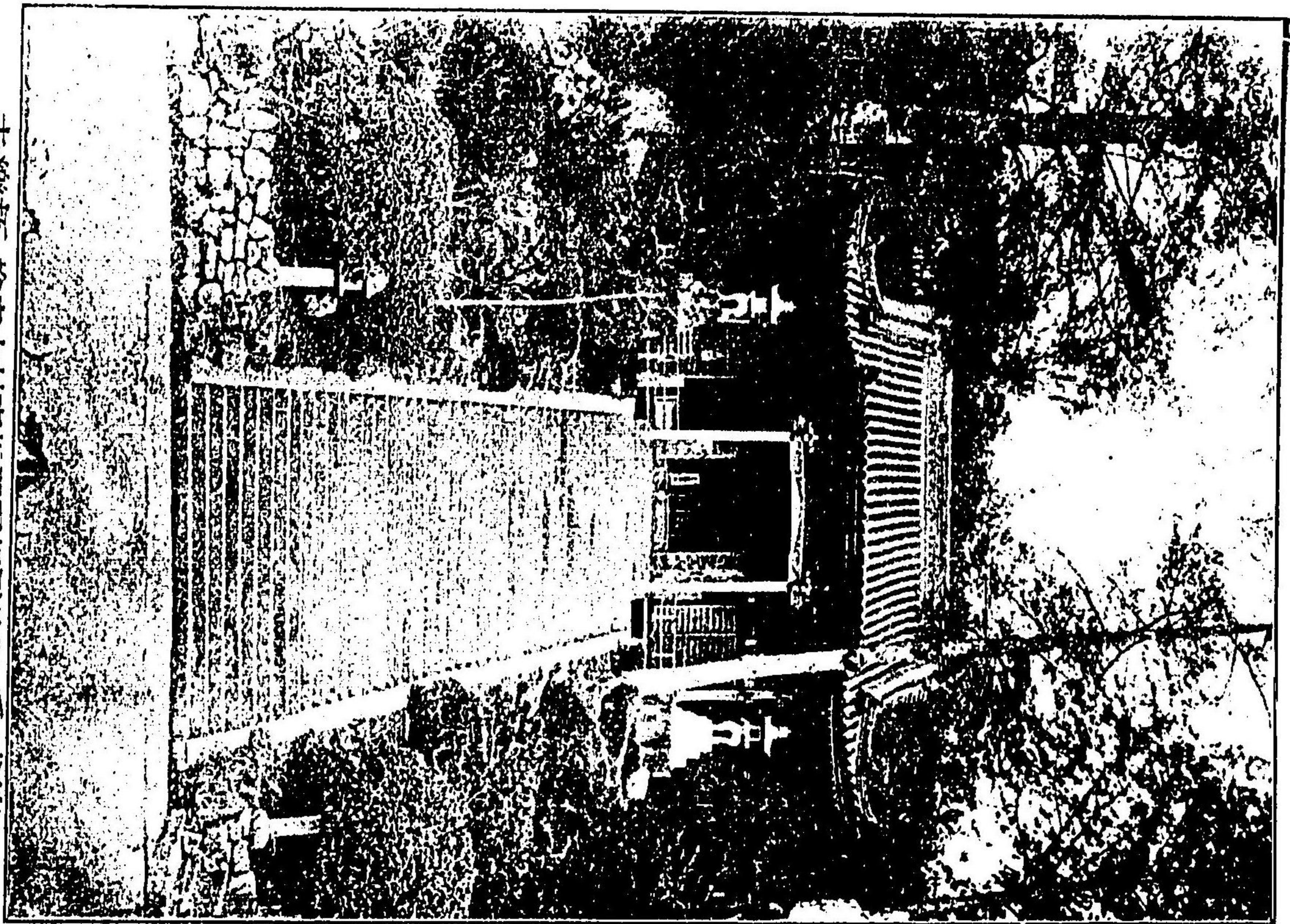

第貳番 阿波國板野郡東村大宇極樂寺

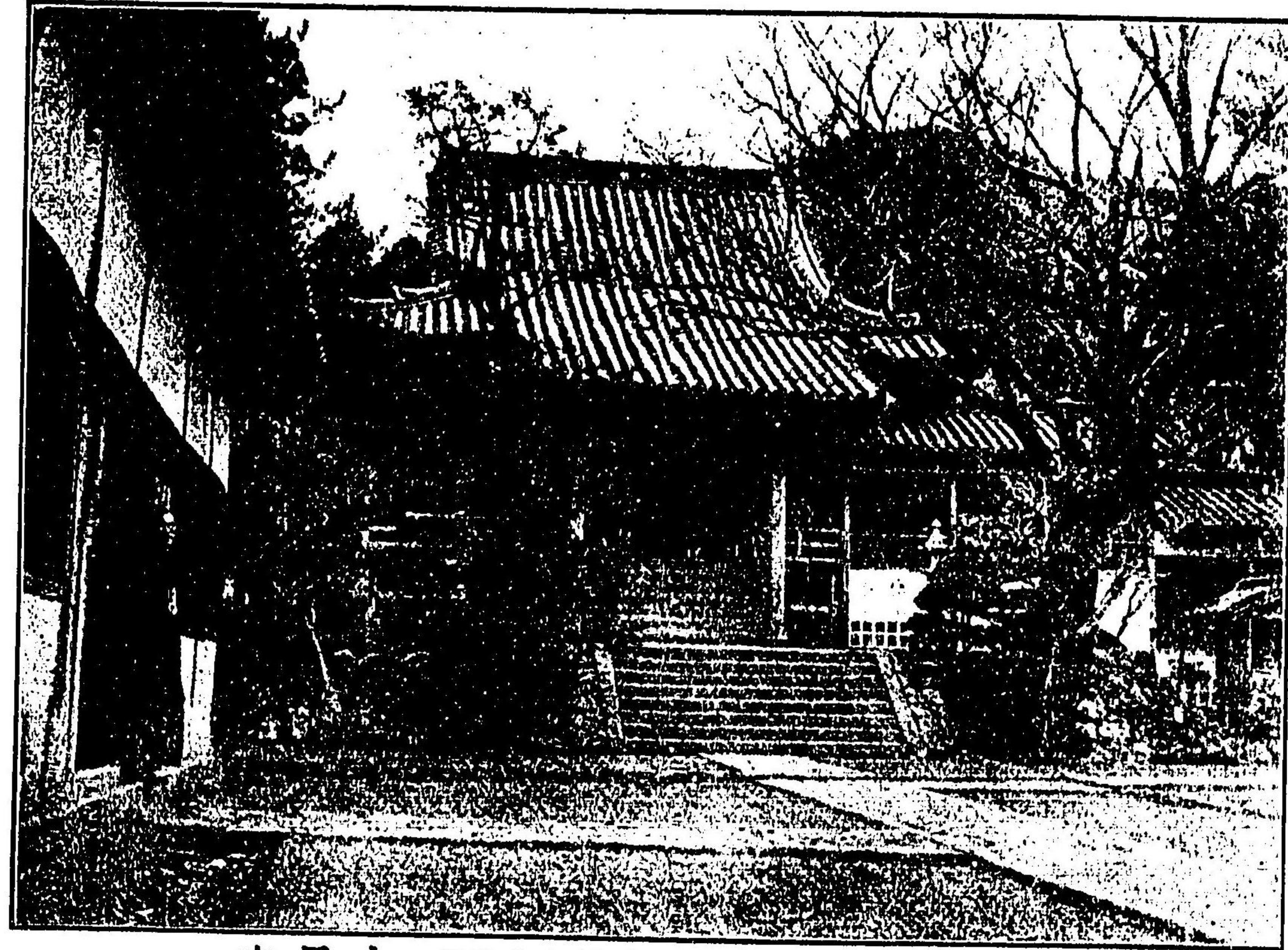

本尊大日如來

是より地藏寺迄十八丁

寺日大 谷黒字大村阪松郡野板國波阿 番四第



本尊釋迦如來

是より大日寺迄一里

寺泉金 寺大字大村西郡野板國波阿 番參第

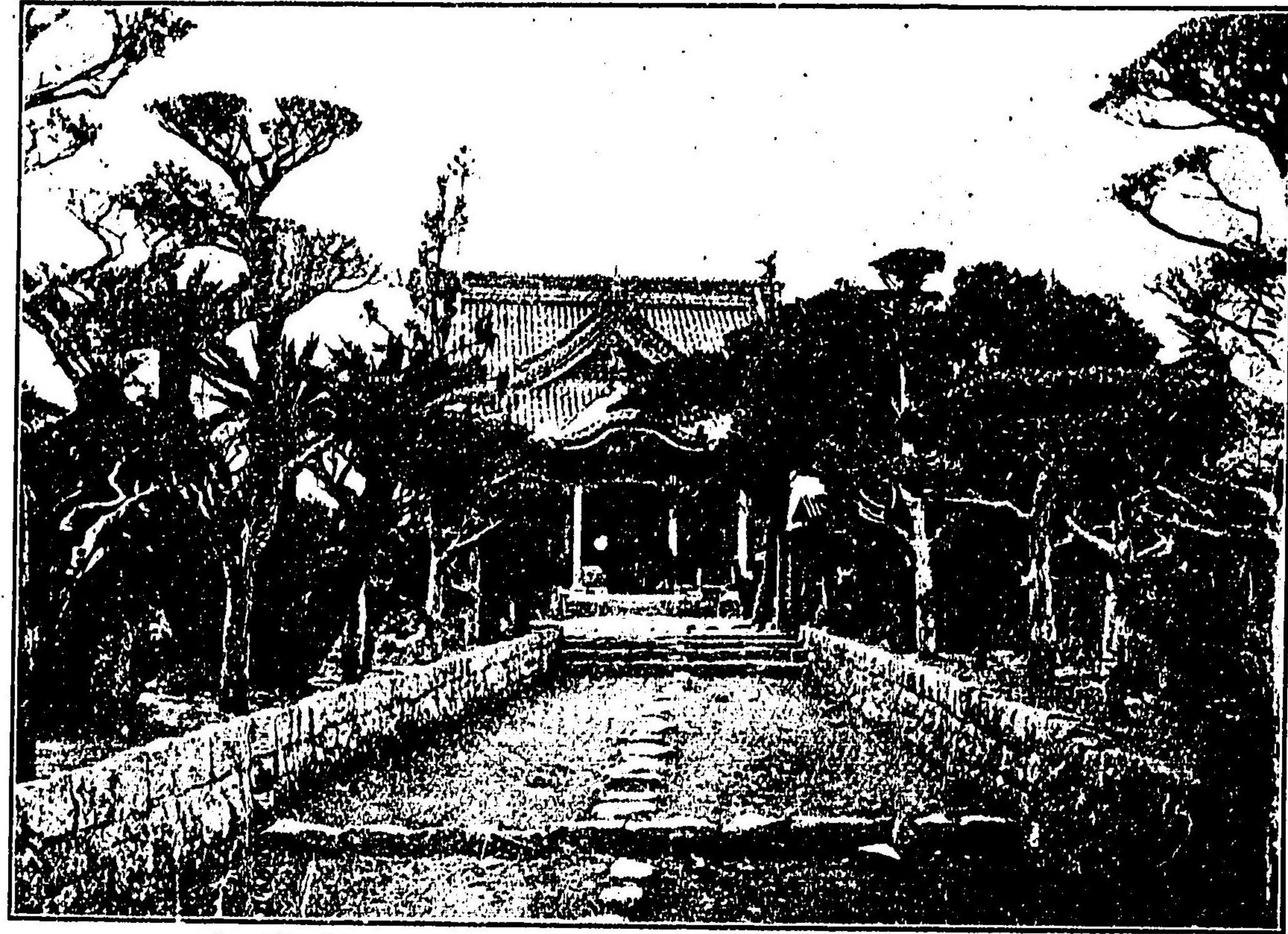

本尊藥師如來

是より十樂寺迄十丁

安樂寺 阿波國板野郡松村大字引野 第六番

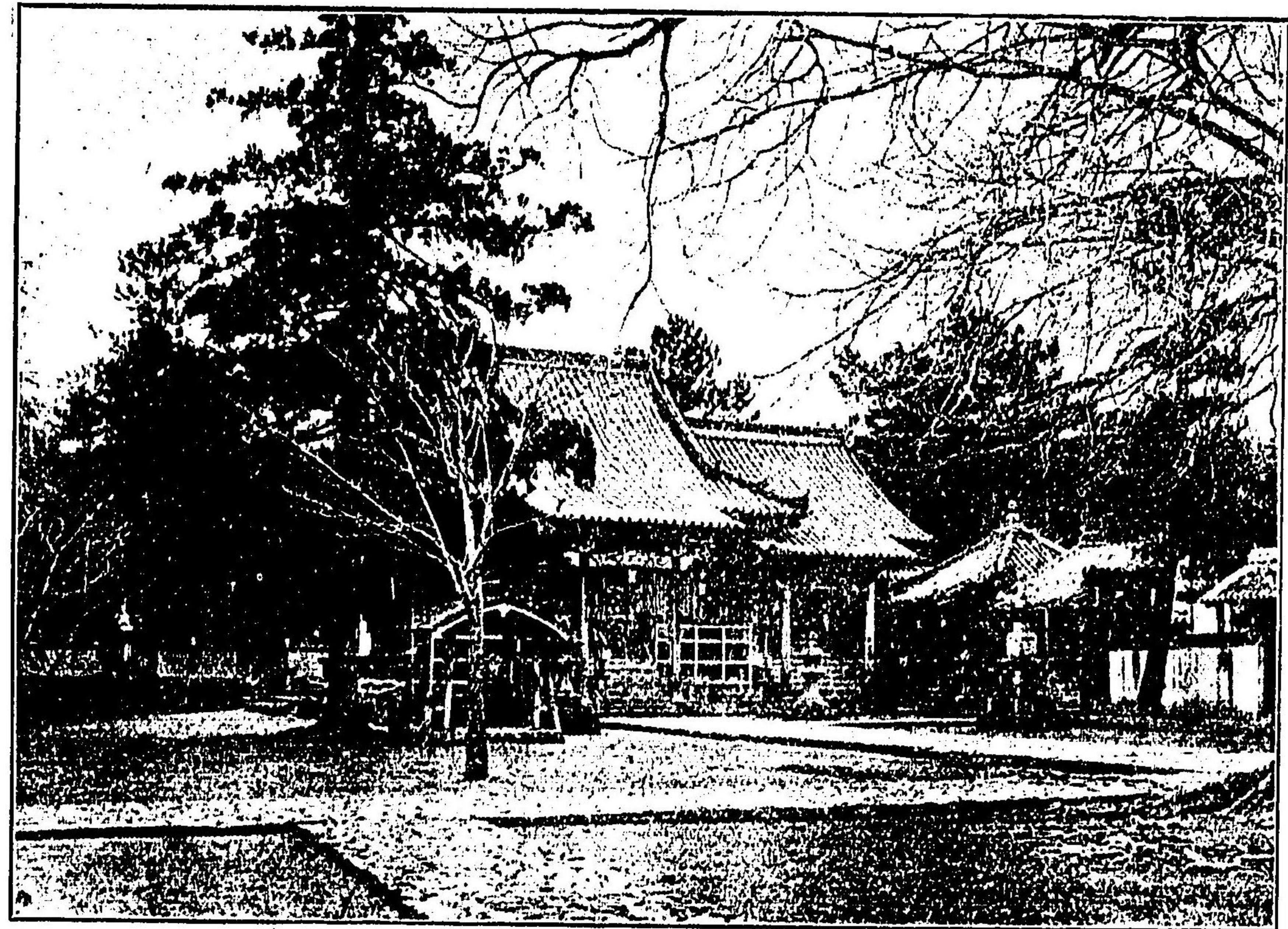

本尊地藏菩薩

是より安樂寺迄一里

地藏寺 阿波國板野郡松阪村大武 第五番



本尊千手觀世音

是より法輪寺迄十八丁

寺谷熊 原西字大村成土郡波阿國波阿 番八第



本尊阿彌陀如來

是より熊谷寺迄一里

寺樂十 尾高字大村尾高郡野板國波阿 番七第



本尊千手觀世音

是より藤井寺迄一里半

寺幡切 幡切字大村畔八郡波阿國波阿 番拾第



本尊釋迦如來

是より切幡寺迄廿五丁

寺輪法 名當別字大村成土郡波阿國波阿 番九第



本尊虚空藏菩薩

是より一ノ宮迄五里

寺山燒 内右左字大村上分下郡西名國波阿 番貳拾第



本尊藥師如來

是より燒山寺迄三里山坂

寺井藤 尾飯字大村尼西郡植麻國波阿 番壹拾第



本尊彌勒菩薩

是より國分寺迄八丁

寺樂常 命延字大村府國郡東名國波阿 番四拾第



本尊十一面觀世音

是より常樂寺迄十五丁

寺日大宮の一 宮の一字大村幡八郡東名國波阿 番參拾第



本尊千手觀世音

是より井土寺迄十八丁

寺音觀 寺音觀字大村分國郡東名國波阿 番六拾第

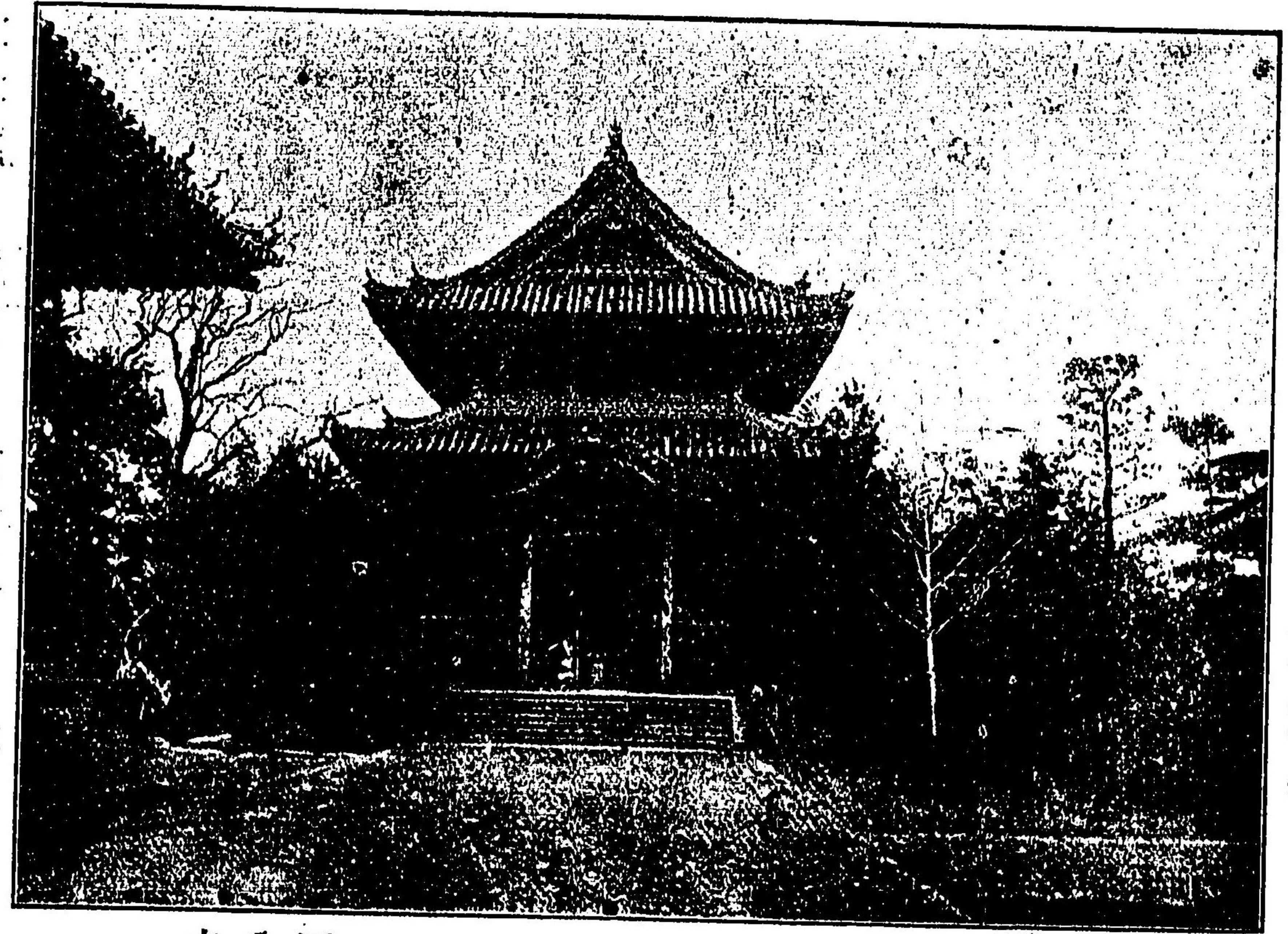

本尊藥師如來

是より觀音寺迄十八丁

寺分國 野矢字大村府國郡東名國波阿 番五拾第



本尊藥師如來

是より立江寺迄一里

寺山恩 野田字大村嶋松小郡浦勝國波阿 番八拾第



本尊藥師如來

是より恩山寺迄五里

寺土井 土井字大村土井南郡東名國波阿 番七拾第

本尊地藏菩薩

是より鶴林寺迄三里

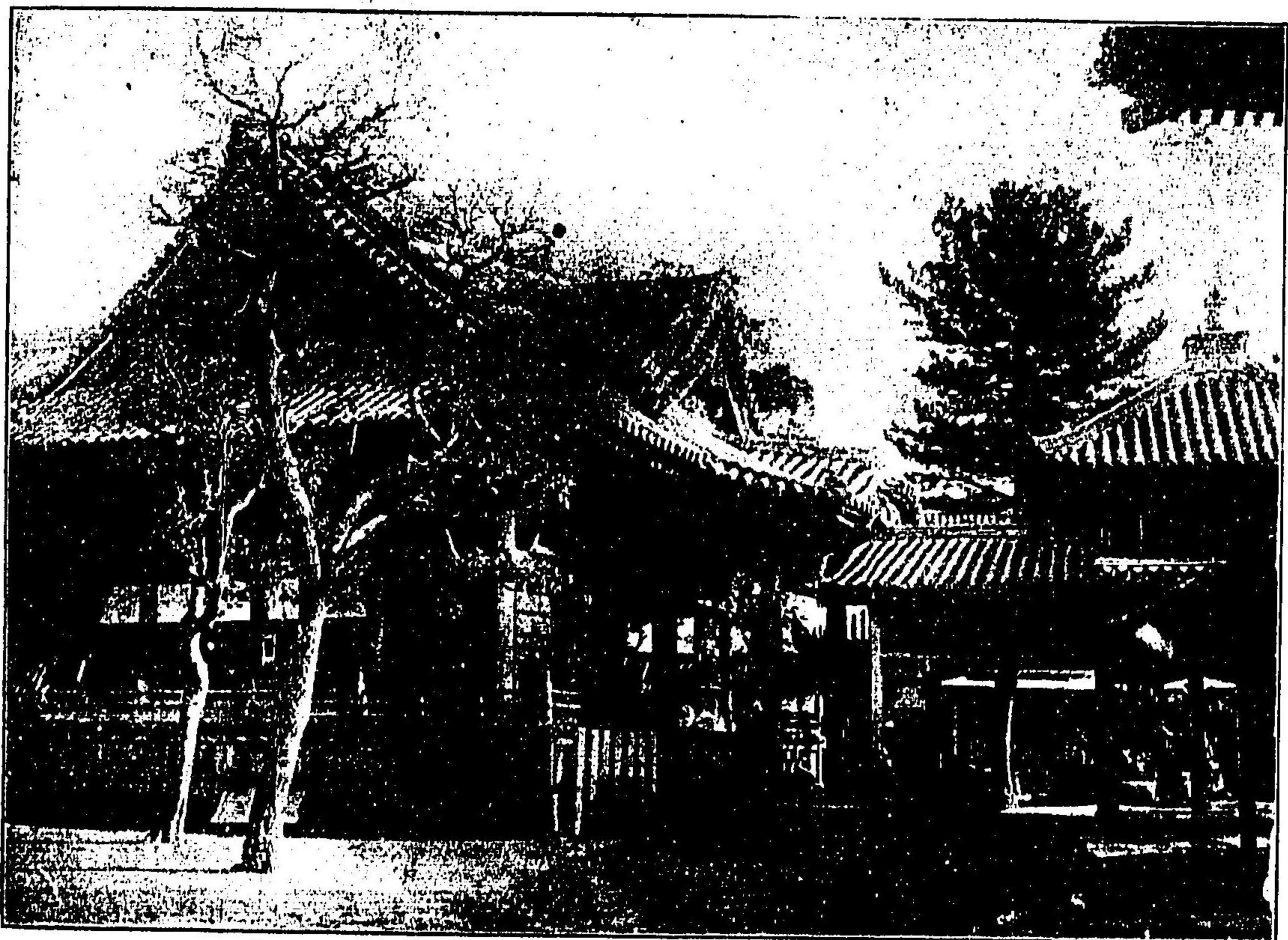

寺江立 村江立郡賀那國渡阿 番九拾第

本尊地藏菩薩

是より大龍寺迄一里半

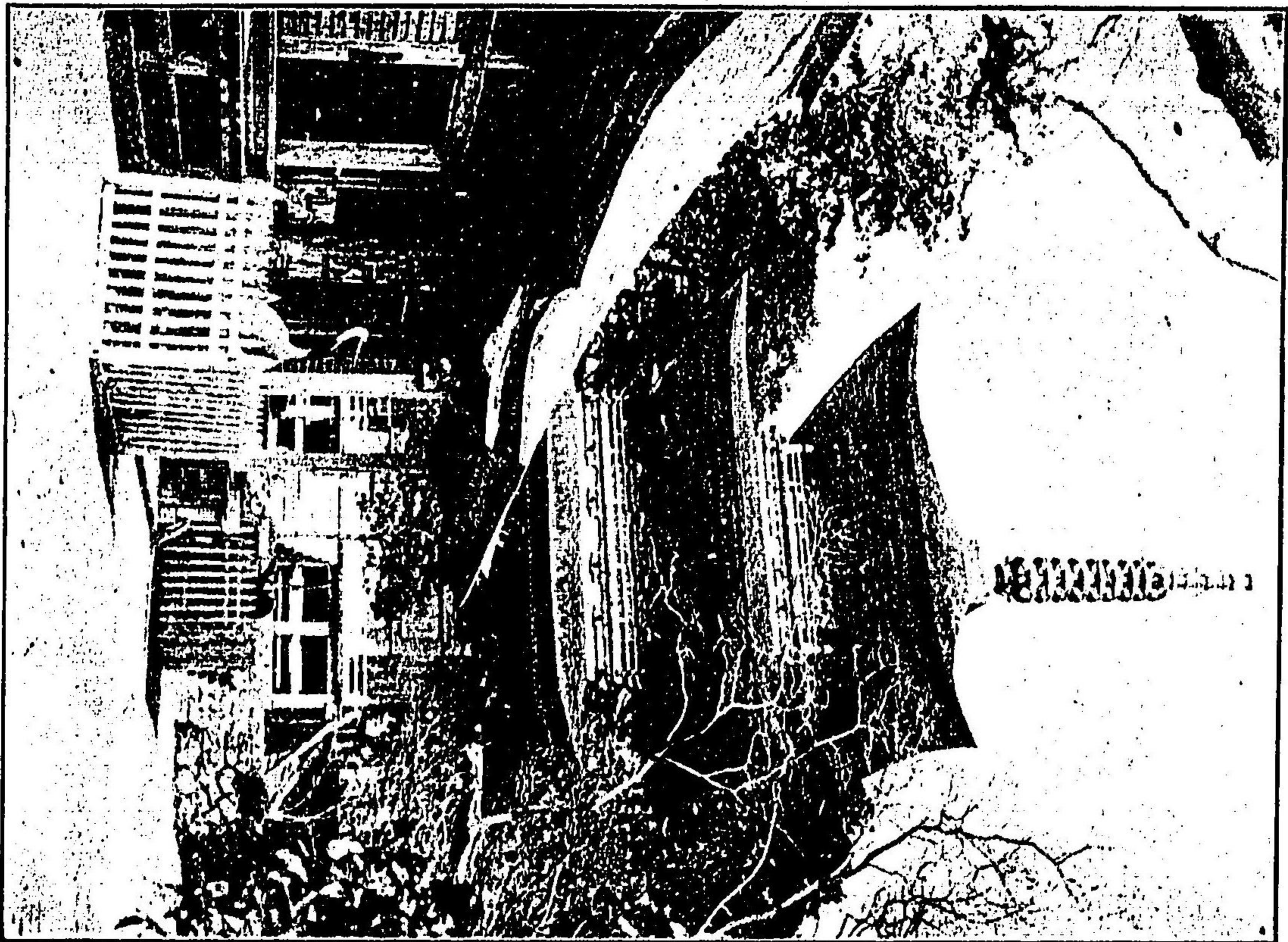

寺林鶴 地敷字大村比生郡浦勝國波阿 番拾二第



本尊藥師如來

是より藥王寺迄七里

寺等平 野田荒字大村野新郡賀那國波阿 番二十二第

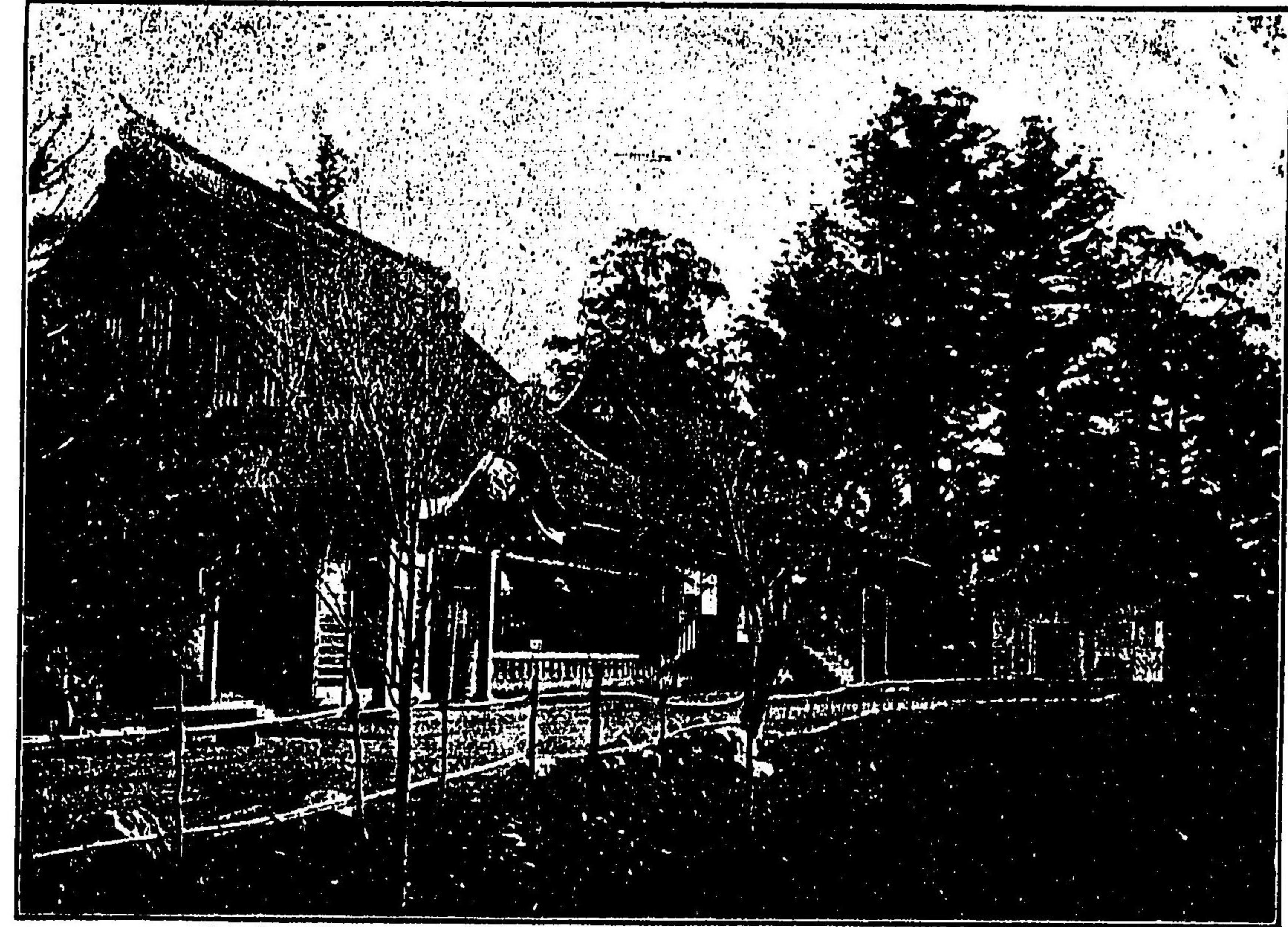

本尊虛空菩薩

是より平等寺迄二里半

寺龍大 村谷茂加郡賀那國波阿 番一十二第



飛石ノ難所

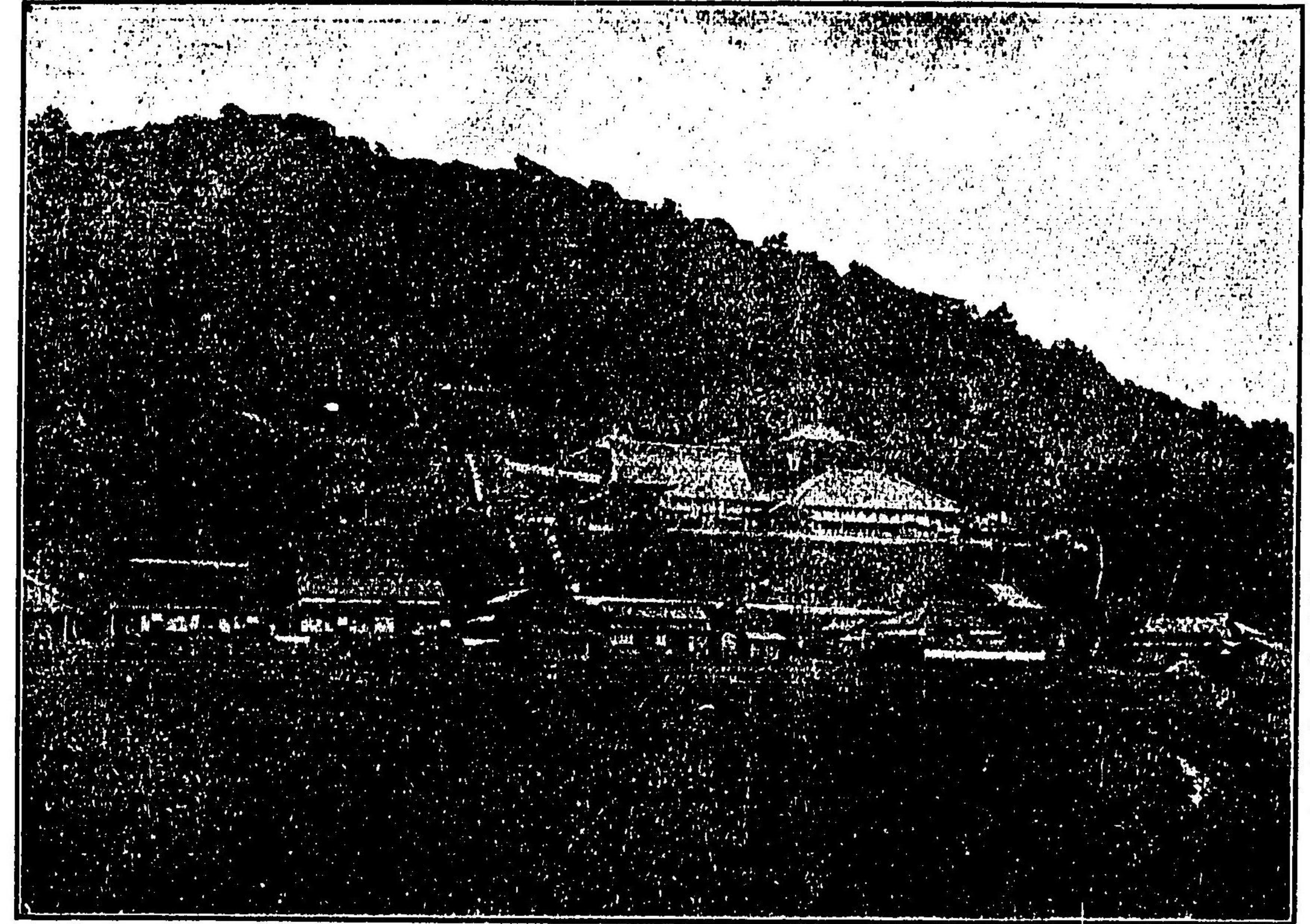

藥王寺 阿波國海部郡和佐村 第二十三番

本尊藥師如來

是より東寺迄二十一里

本尊虚空菩薩

是より津寺迄一里十丁

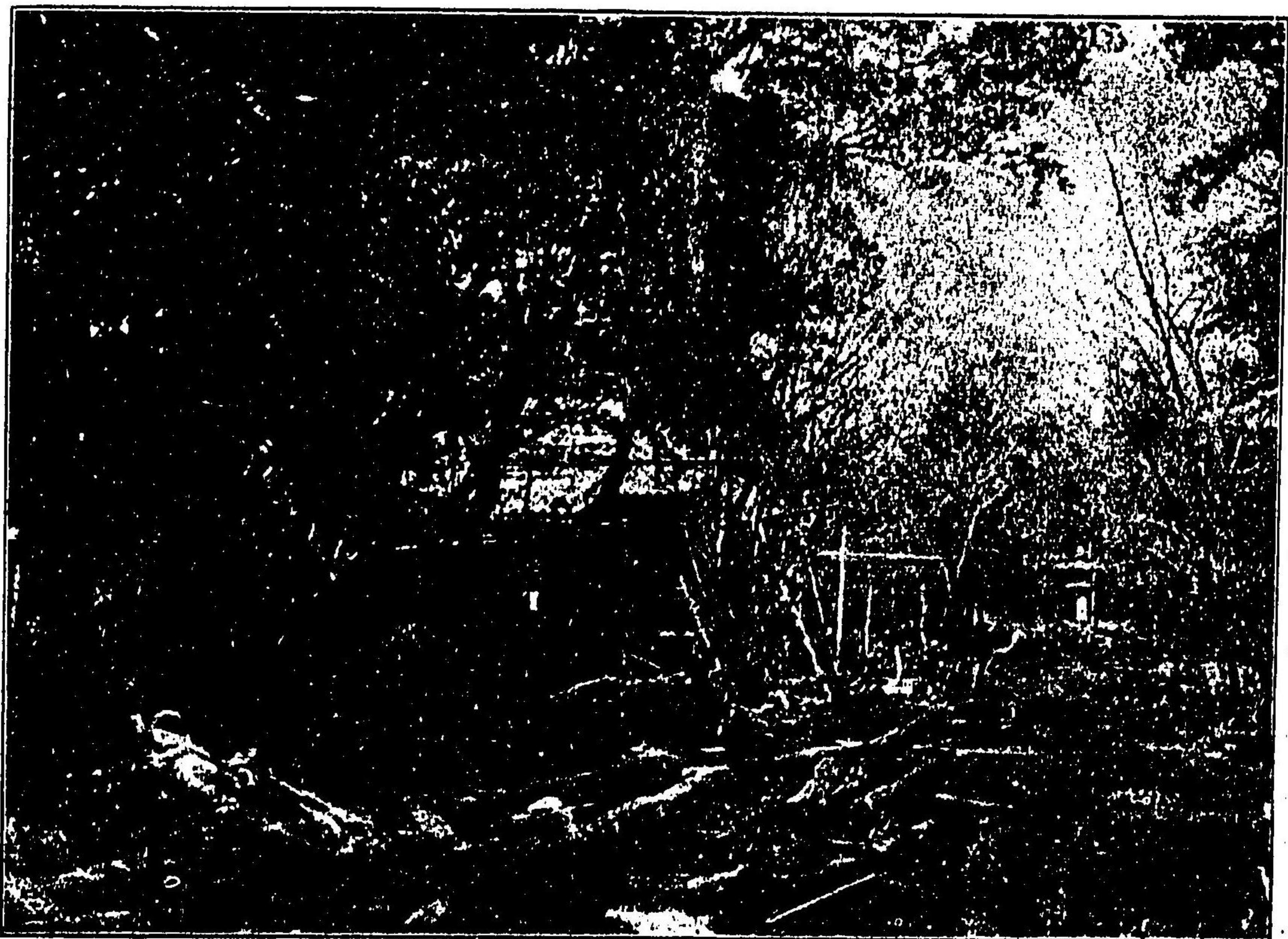

第 二 十 四 番 土 佐 國 安 藝 郡 津 石 村 大 字 高 岡 東 寺

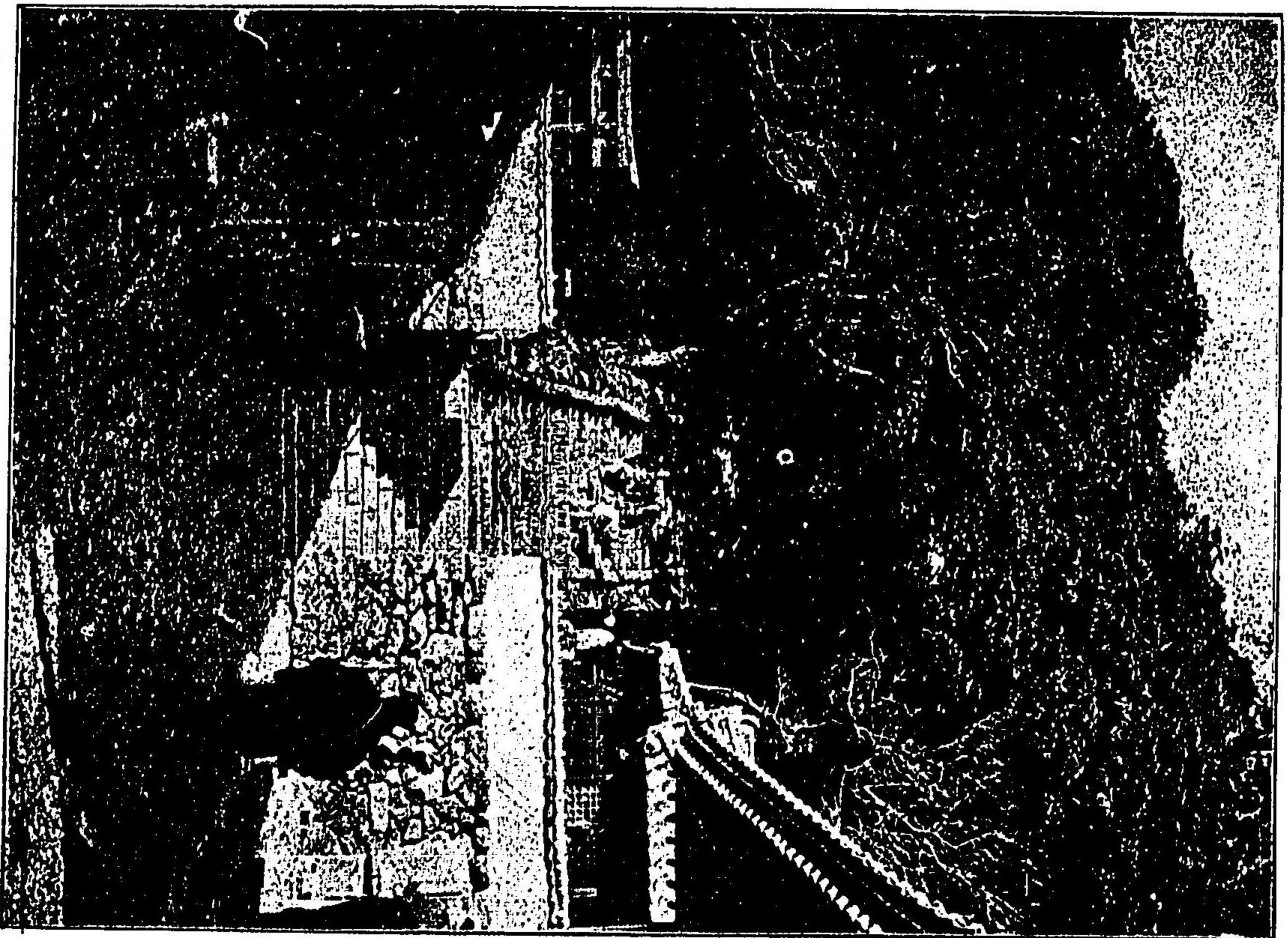

本 尊 地 藏 菩 薩 是 より 西 寺 迄 一 里

第 二 十 五 番 土 佐 國 安 藝 郡 室 戸 村 大 字 室 津 寺

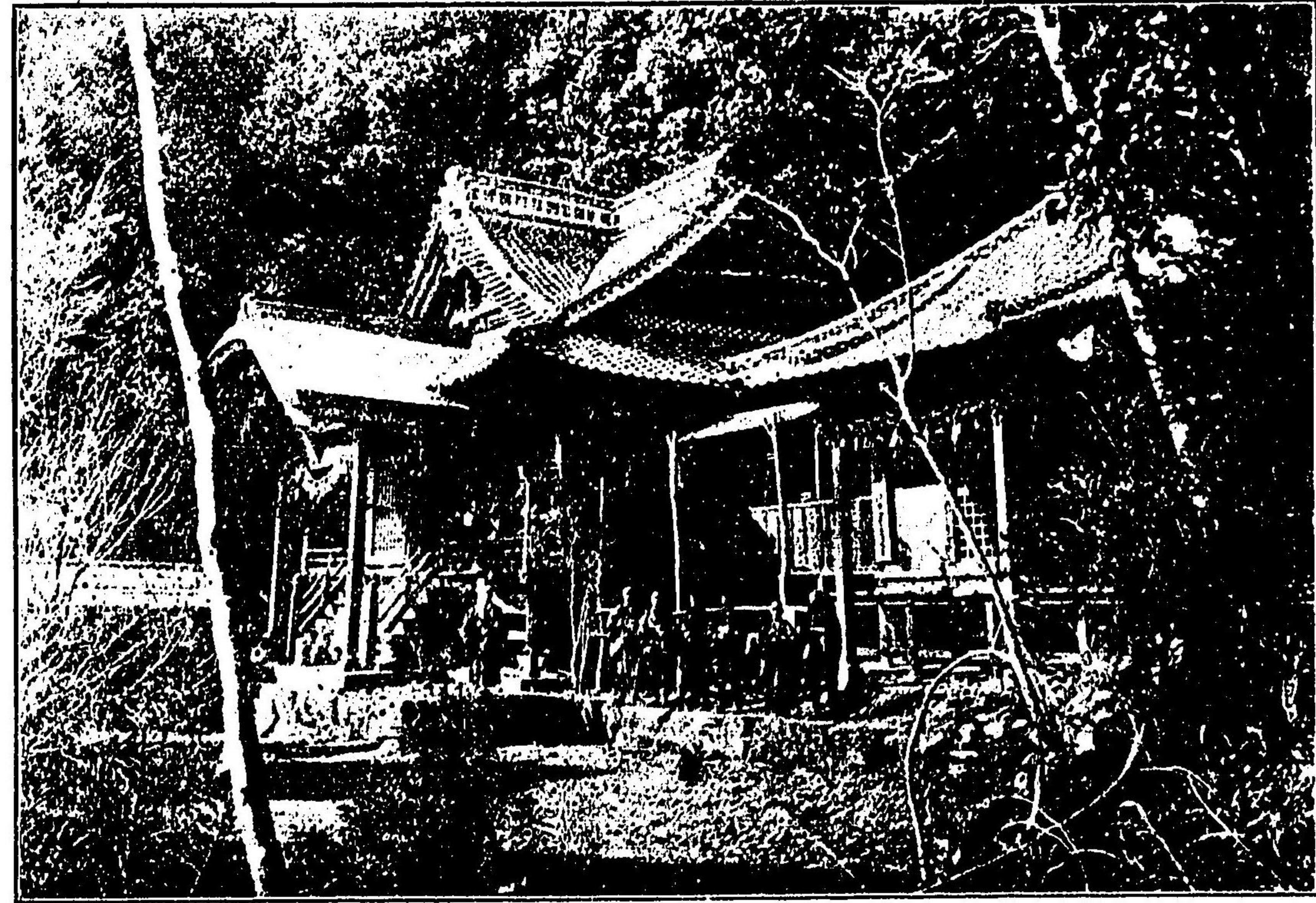

本尊十一面觀世音

是より大日寺迄九里

寺峰神 村濱唐郡藝安國佐土 番七十二第

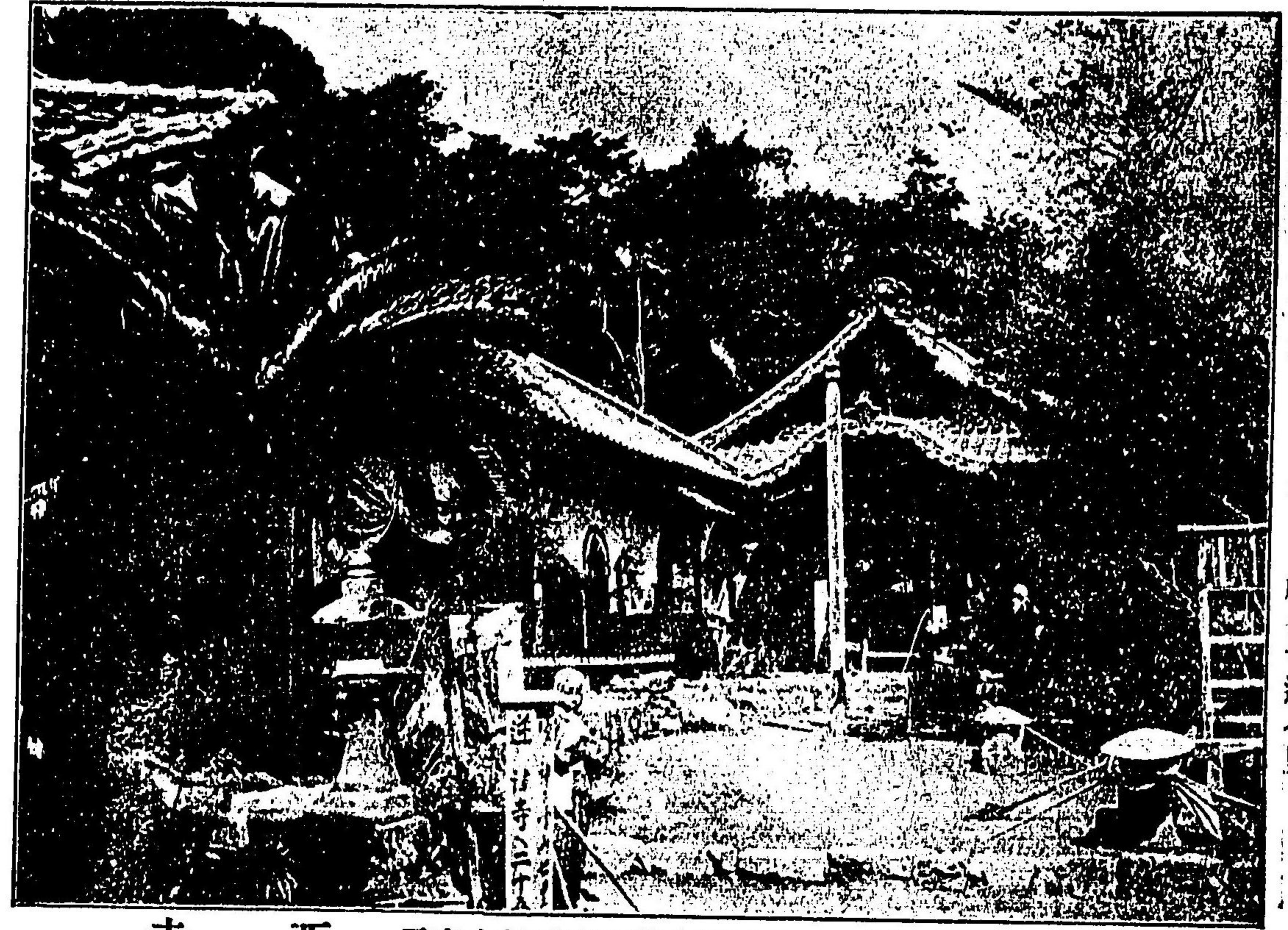

本尊樂師如來

是より神峯寺迄七里

寺西 元字大村戸室郡藝安國佐土 番六十二第



本尊千手觀世音

是より一の宮迄一里半

寺分園 分國字大村佐比那岡長國佐土 番九十二第



本尊大日如來

是より國分寺迄一里半

寺日大 日代字大村古佐那美香國佐土 番八十二第

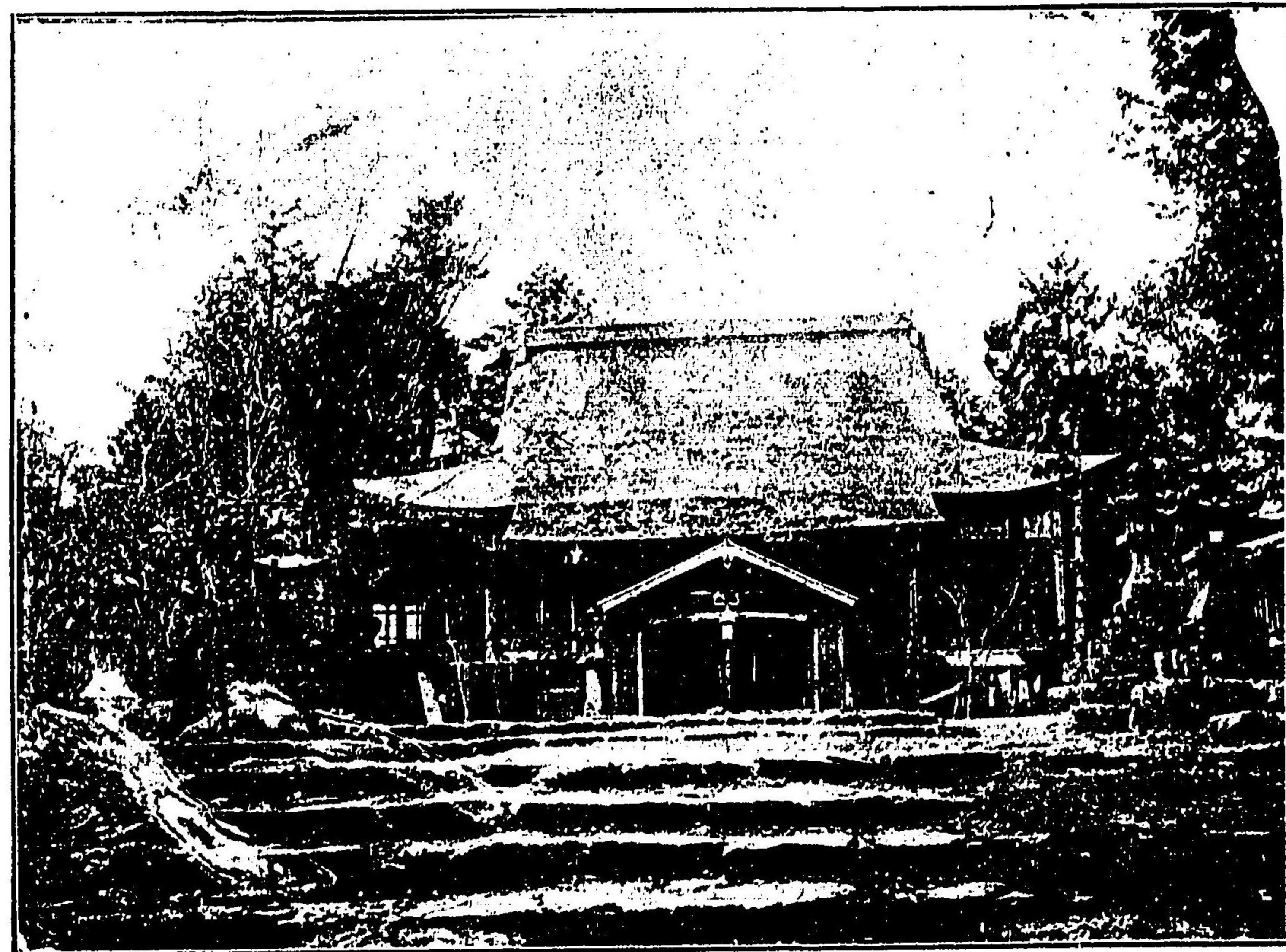

本尊文殊菩薩

是より禪師峯寺迄一里半

寺林竹山臺五 村山臺五郡岡長國佐土 番一十三第



本尊阿彌陀如來

是より五臺山迄三十五丁

寺樂安宮の一 淵田字大村口之江郡佐土國佐土 番十三第

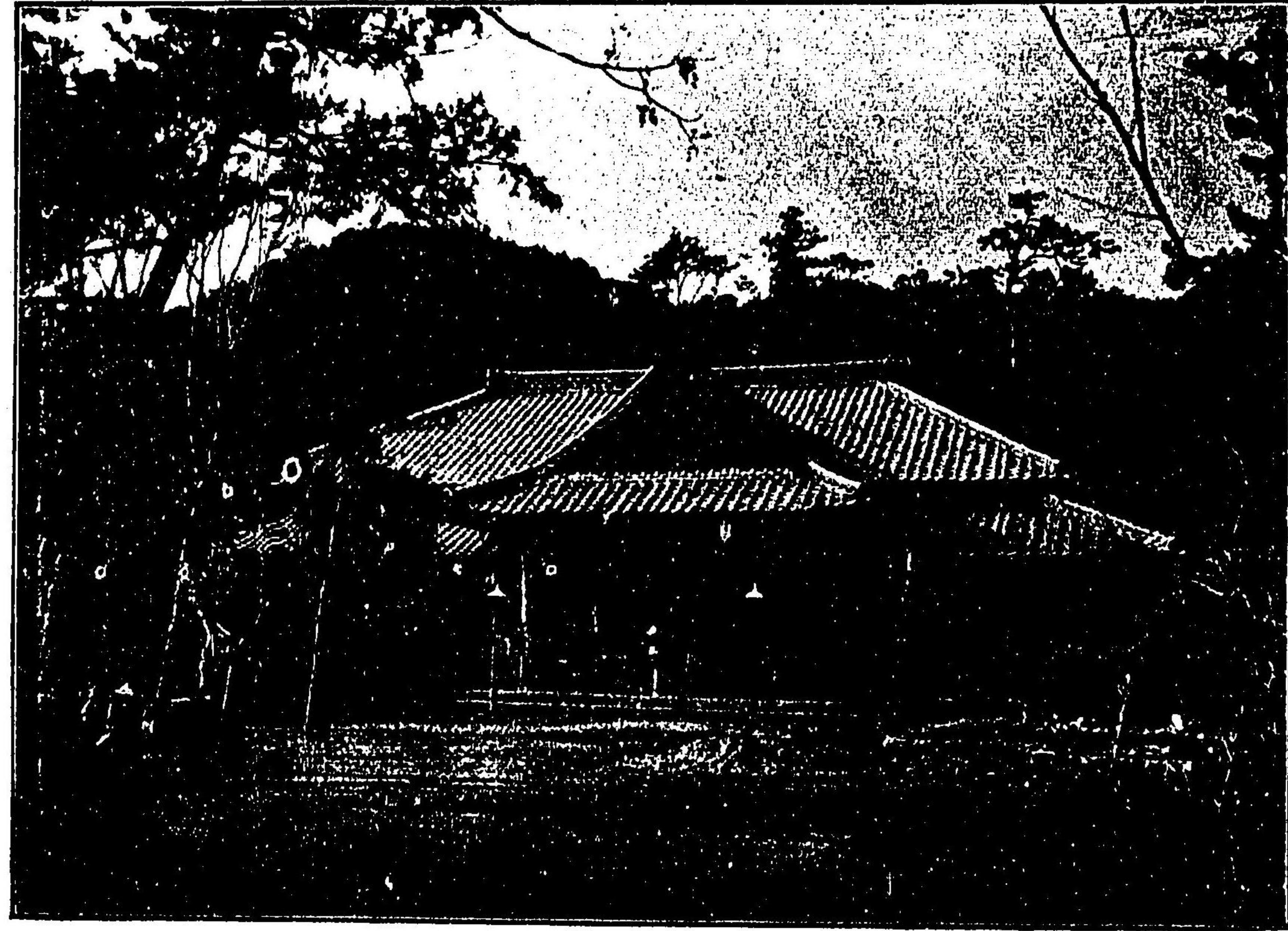

本尊藥師如來

是より種間寺迄二里

寺福高 村濱長郡川吾國佐土 番三十三第

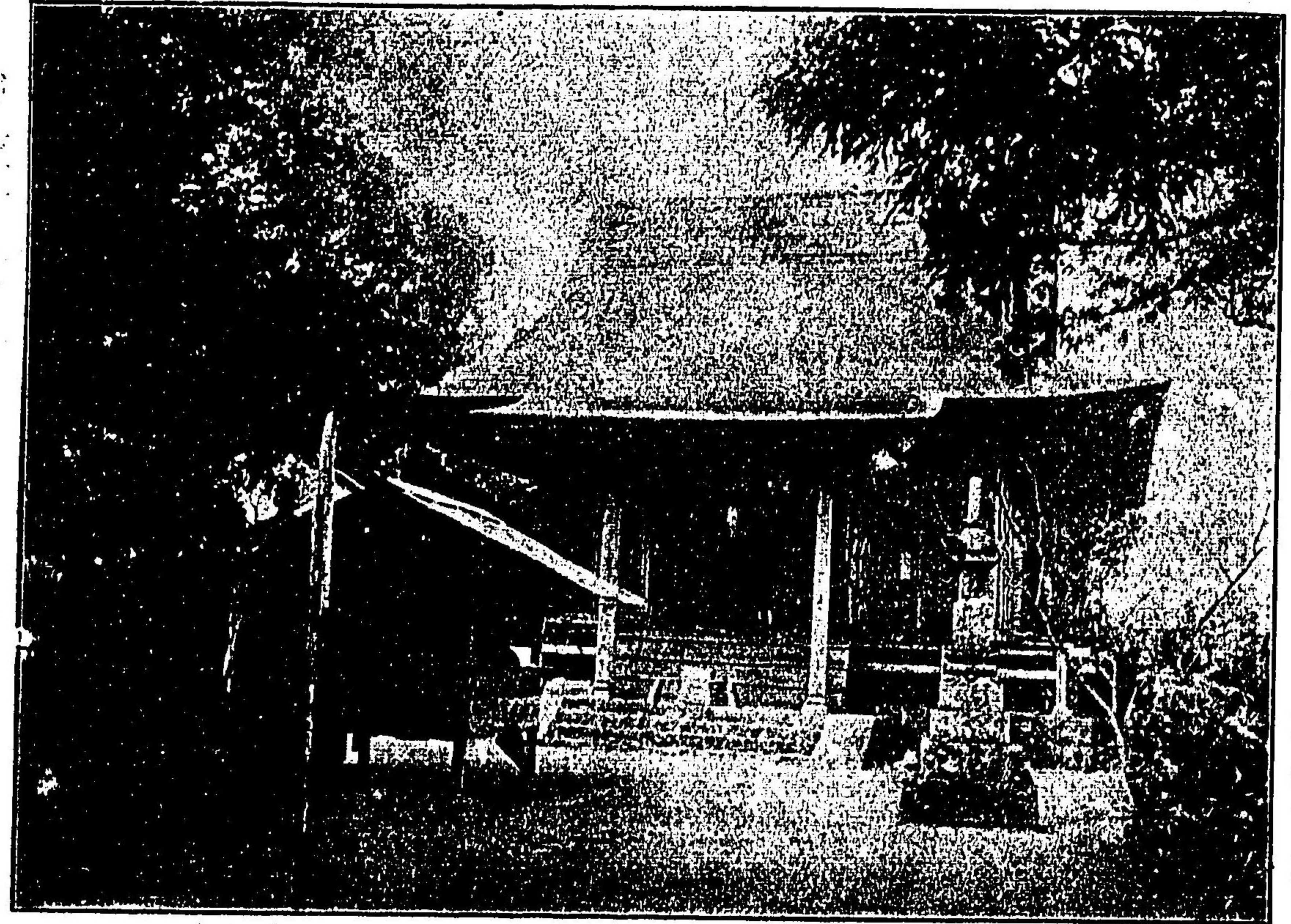

本尊十一面觀世音

是より高福寺迄一里半

寺峰師禪 村市十郡長國佐土 番二十三第

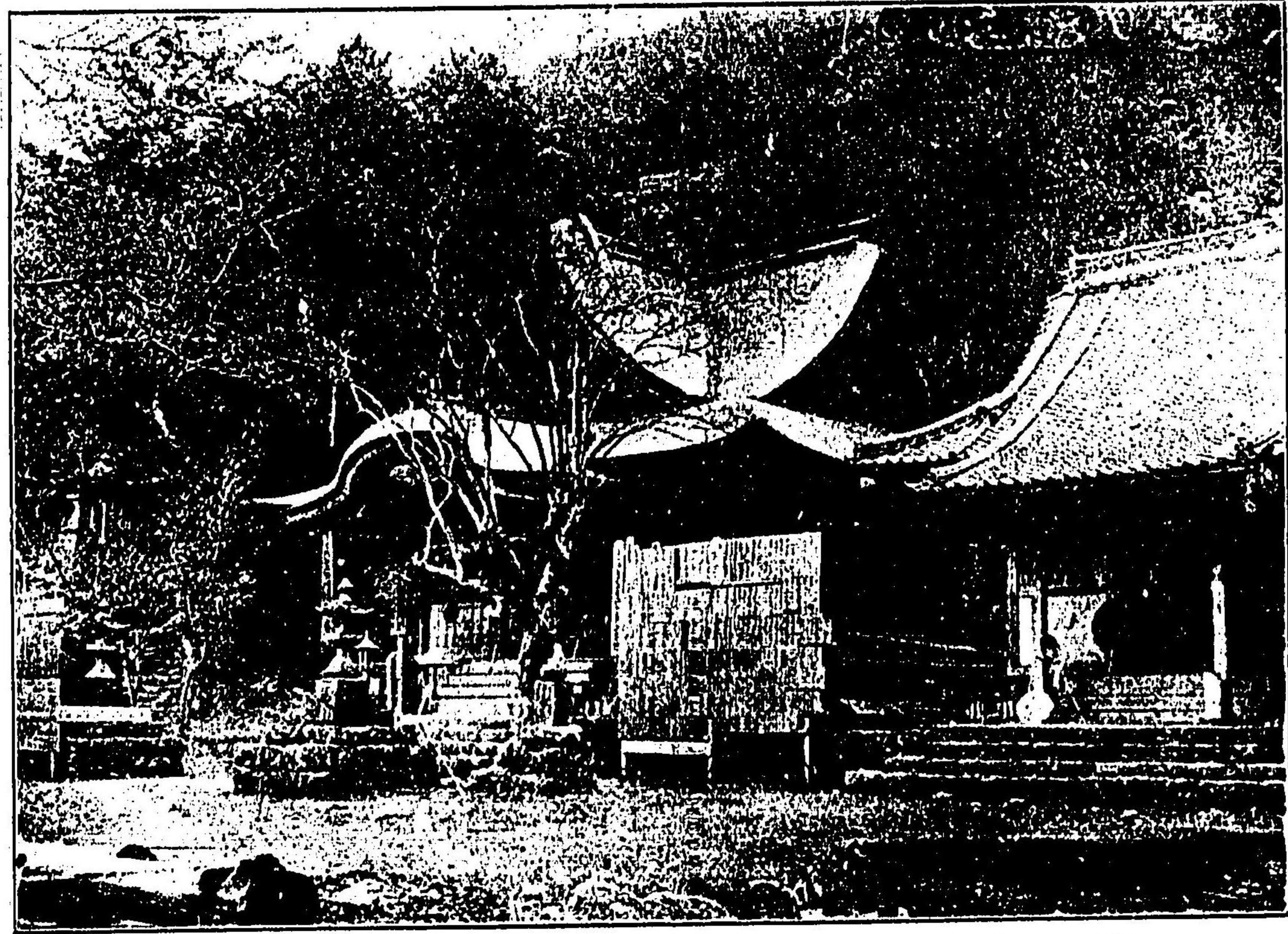

本尊藥師如來

是より清龍寺迄二里

寺瀧清 灘字大村岡高郡岡高國佐土 番五十三第

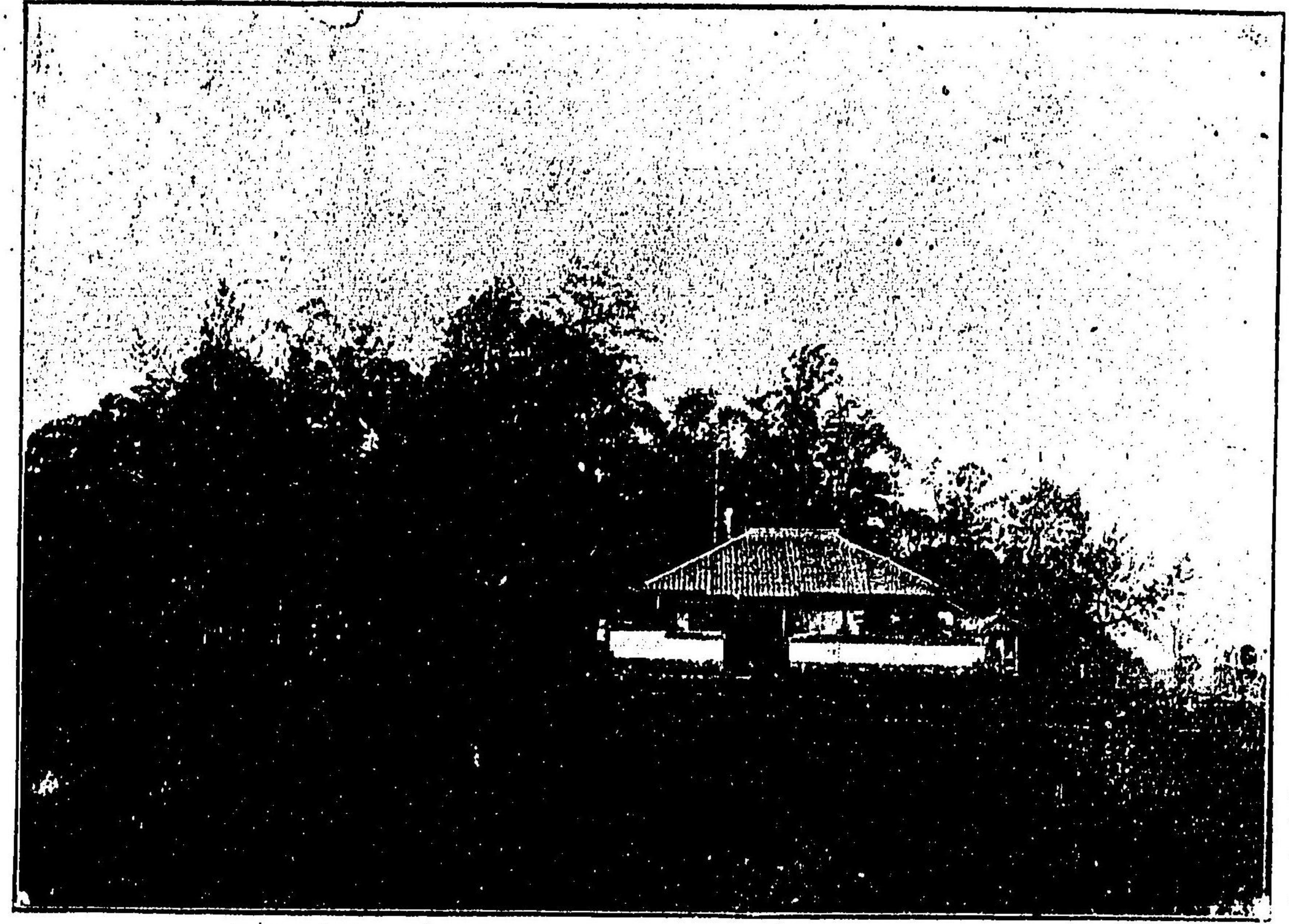

本尊藥師如來

是より清龍寺迄二里

寺間種 村山秋郡川吾國佐土 番四十三第

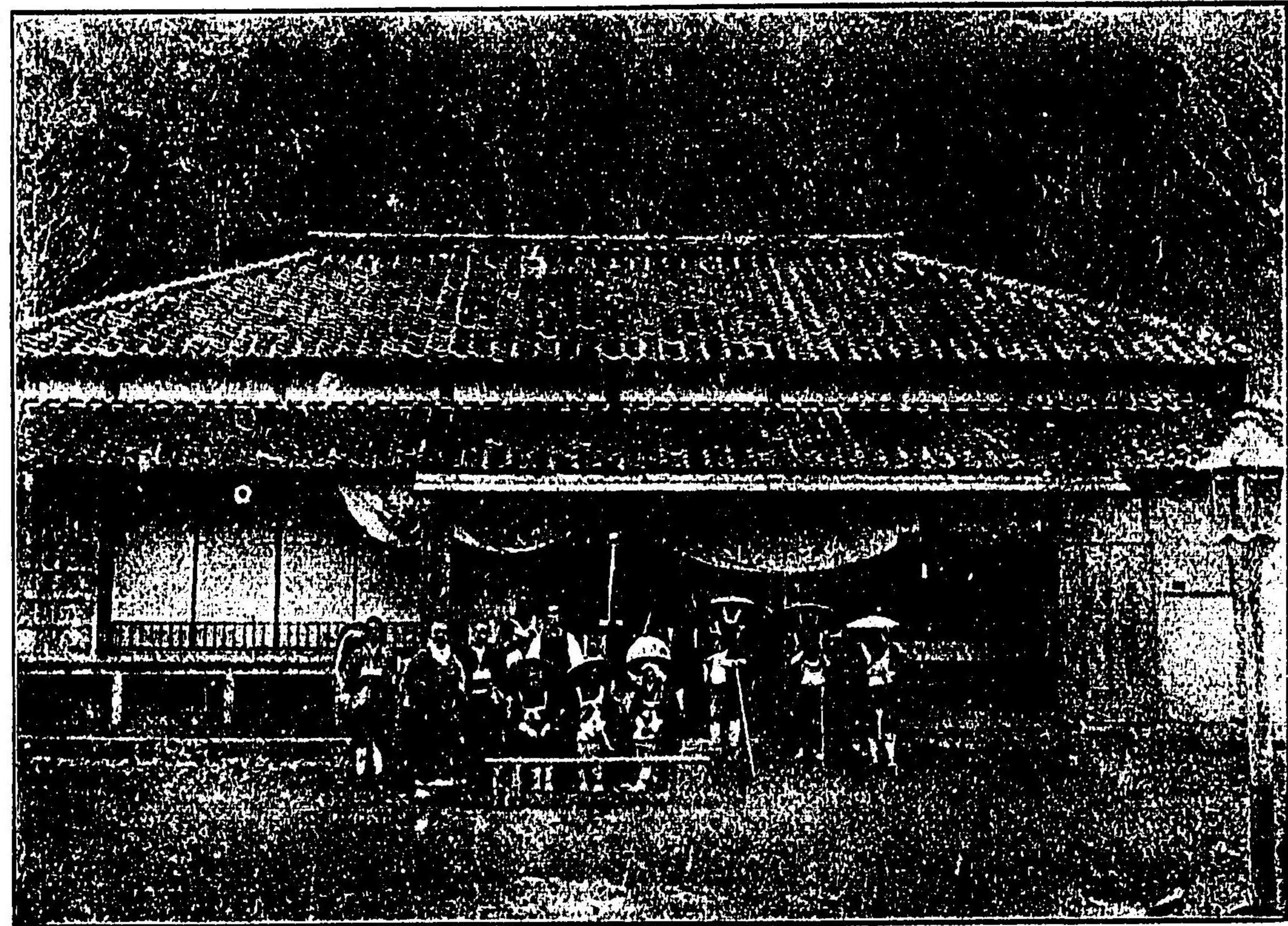

本尊阿彌陀如來

是より足摺山迄七里

寺本岩 村川保久郡佐宇國佐土 番七十三第

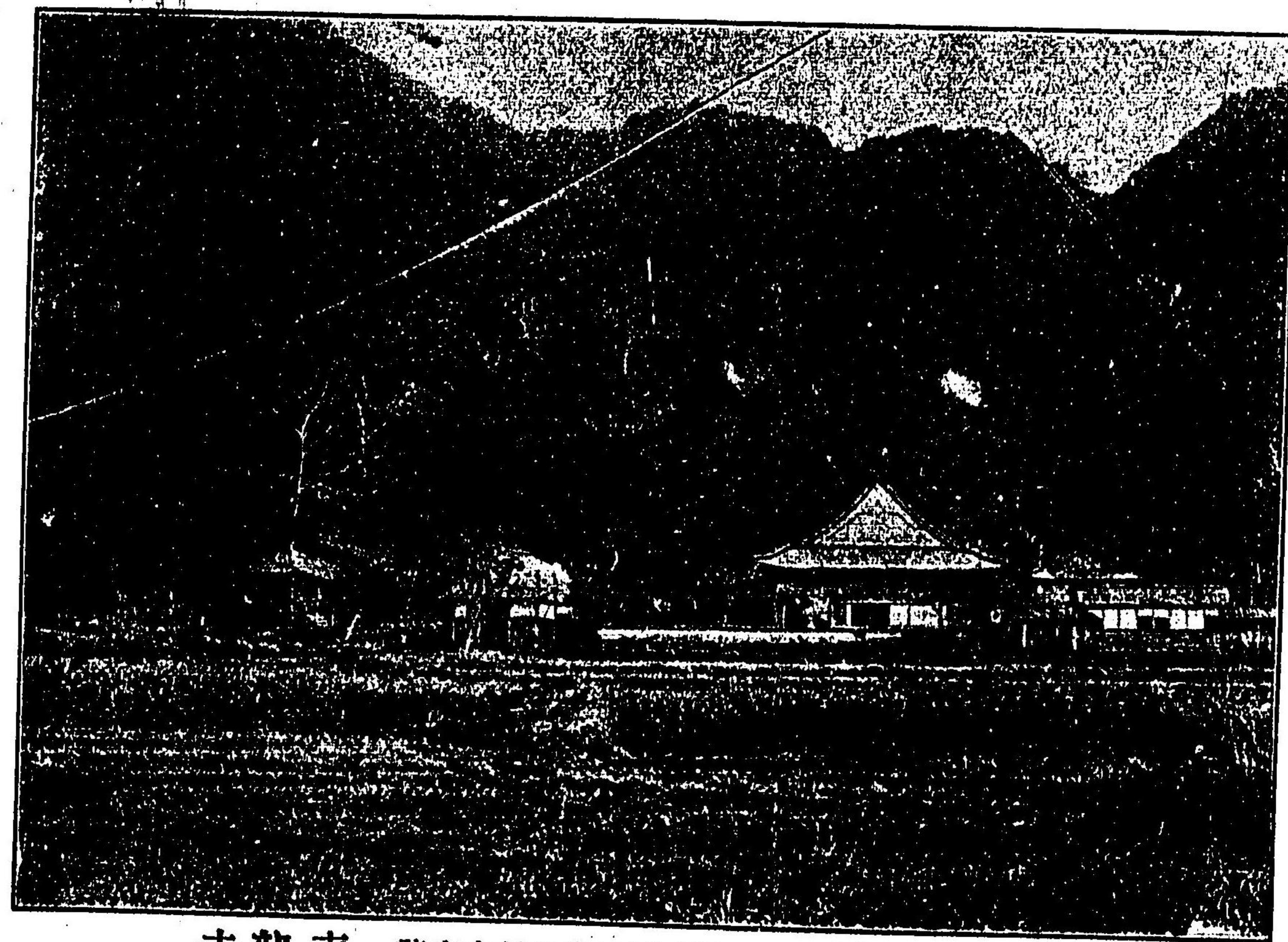

本尊不動明王

是より岩本寺迄十三里

寺龍青 龍宇大村佐字郡岡高國佐土 番六十三第

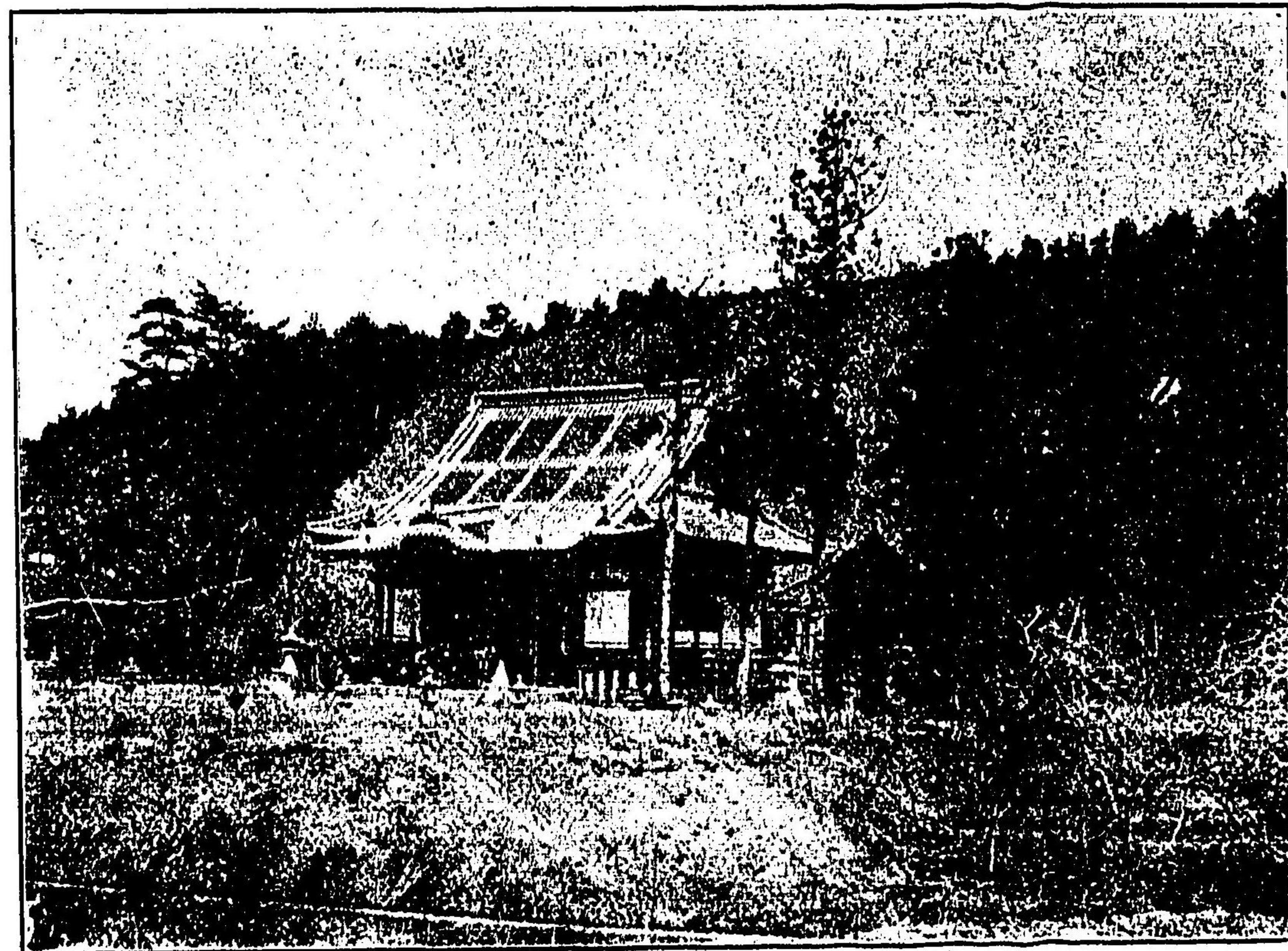

本尊藥師如來

是より觀自在寺迄七里

寺山寺 山中字大村田平郡多幡國佐土 番九十三第

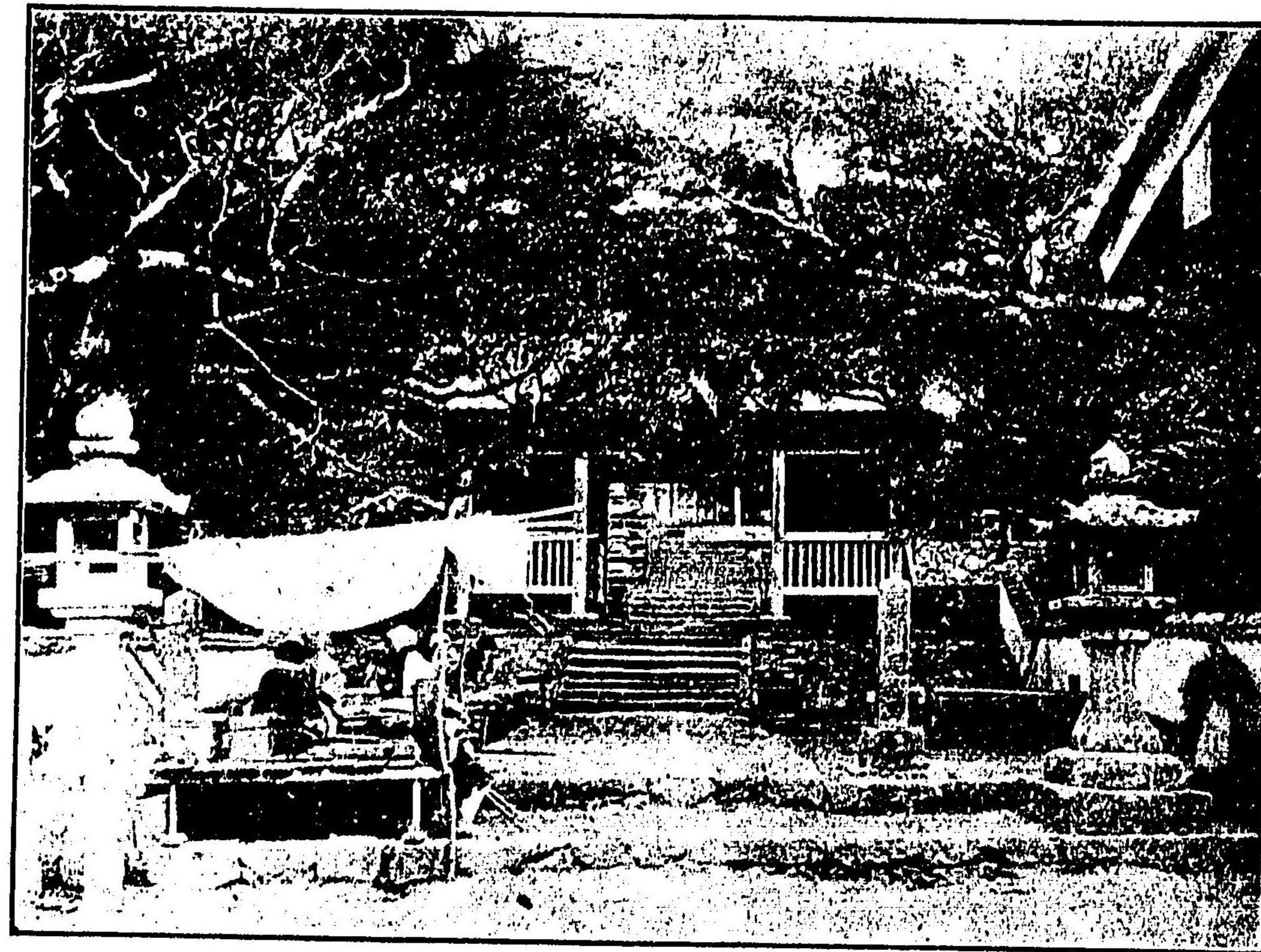

本尊千手觀世音

是より寺山寺迄十二里

寺福剛金山陀蹉 佐伊字大村松清郡多幡國佐土 番八十三第

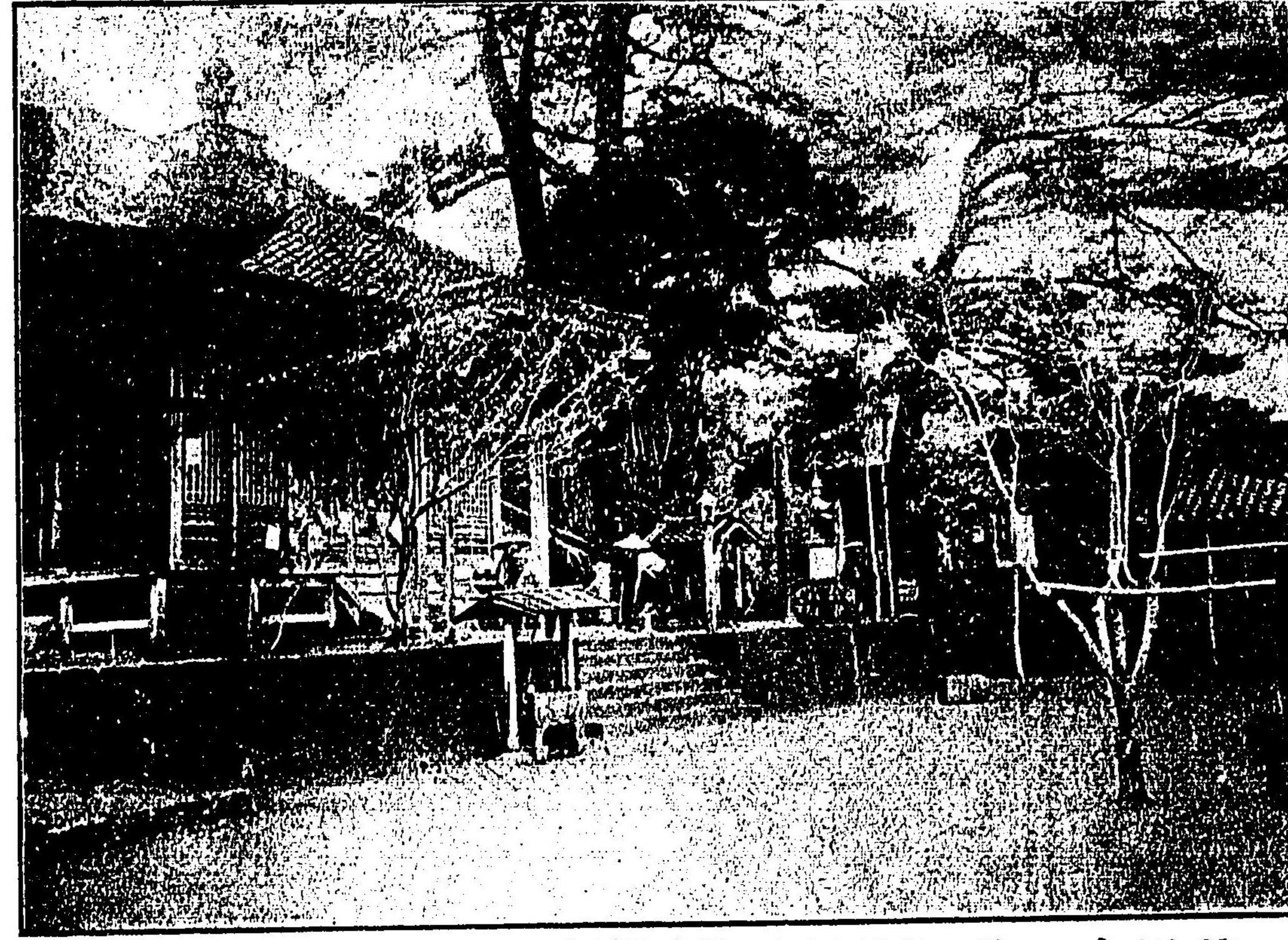

寺光龍荷稻 厩戸字大村妙成郡和宇北國豫伊 番一十四第

木尊十一面觀世音 是より佛木寺迄二十五丁

本尊藥師如來

是より龍光寺迄十三里

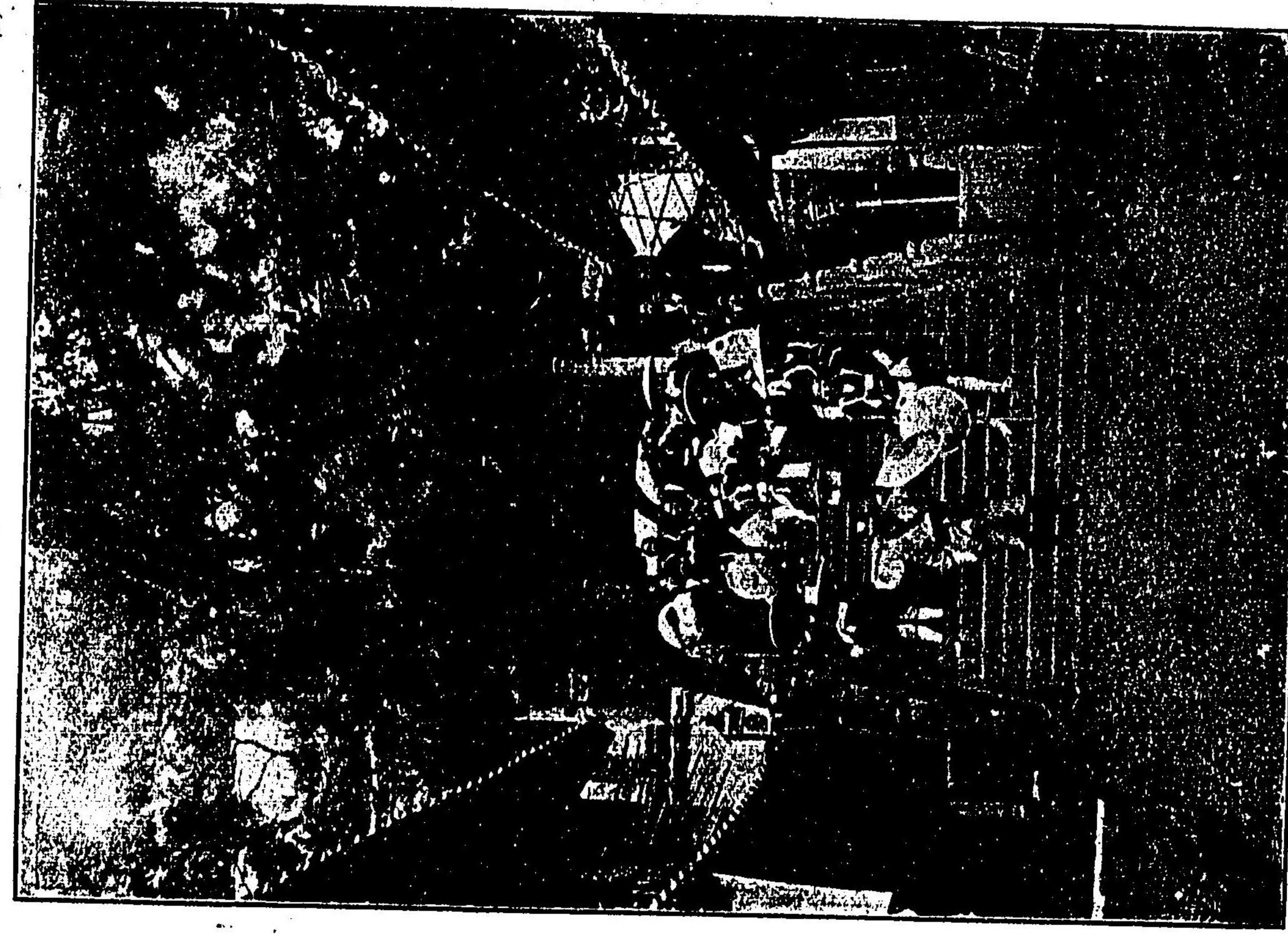

寺在白觀城平字大村莊御郡和宇南國豫伊 番十四第

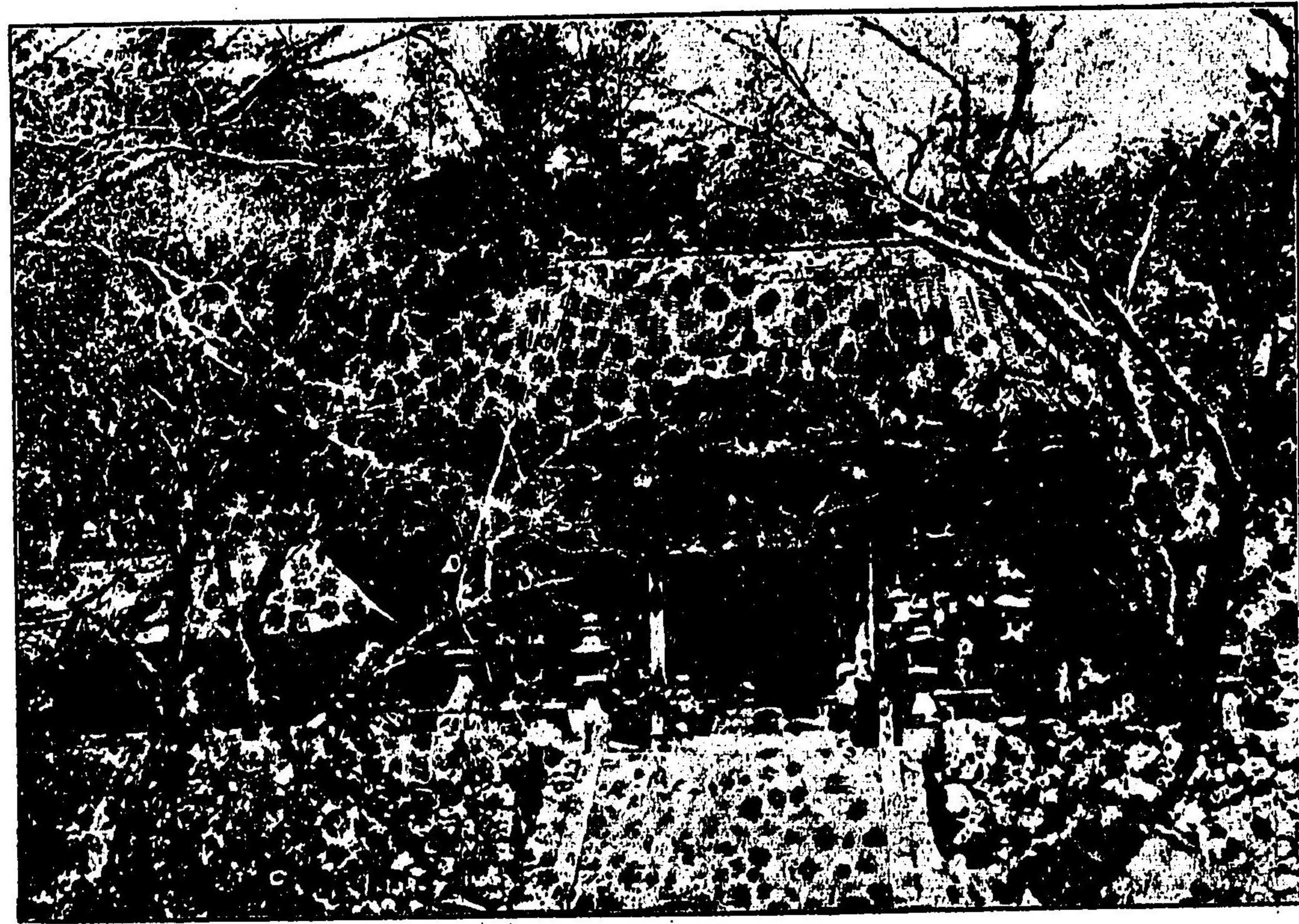

本尊千手觀世音

是より大寧寺迄二十一里

寺石明 石明字大村筋田郡和字東國豫伊 番三十四第



本尊大日如來

是より明石寺迄三里

寺木佛 則字大村妙成郡和字北國豫伊 番二十四第

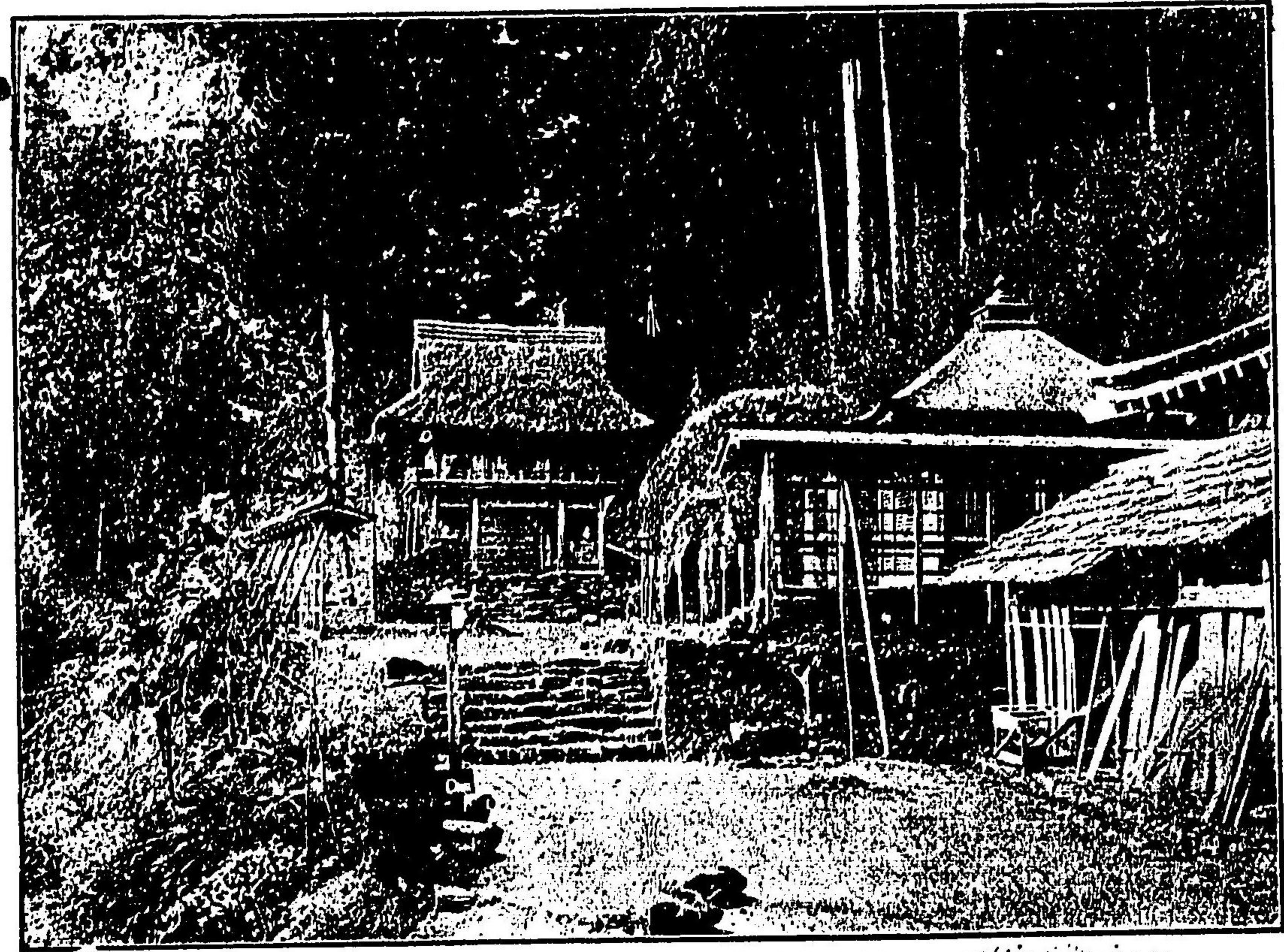

本尊不動明王

是より淨瑠璃寺迄六里

山屋岩 嶋七字大村川佐土那穴浮上國豫伊 番五十四第

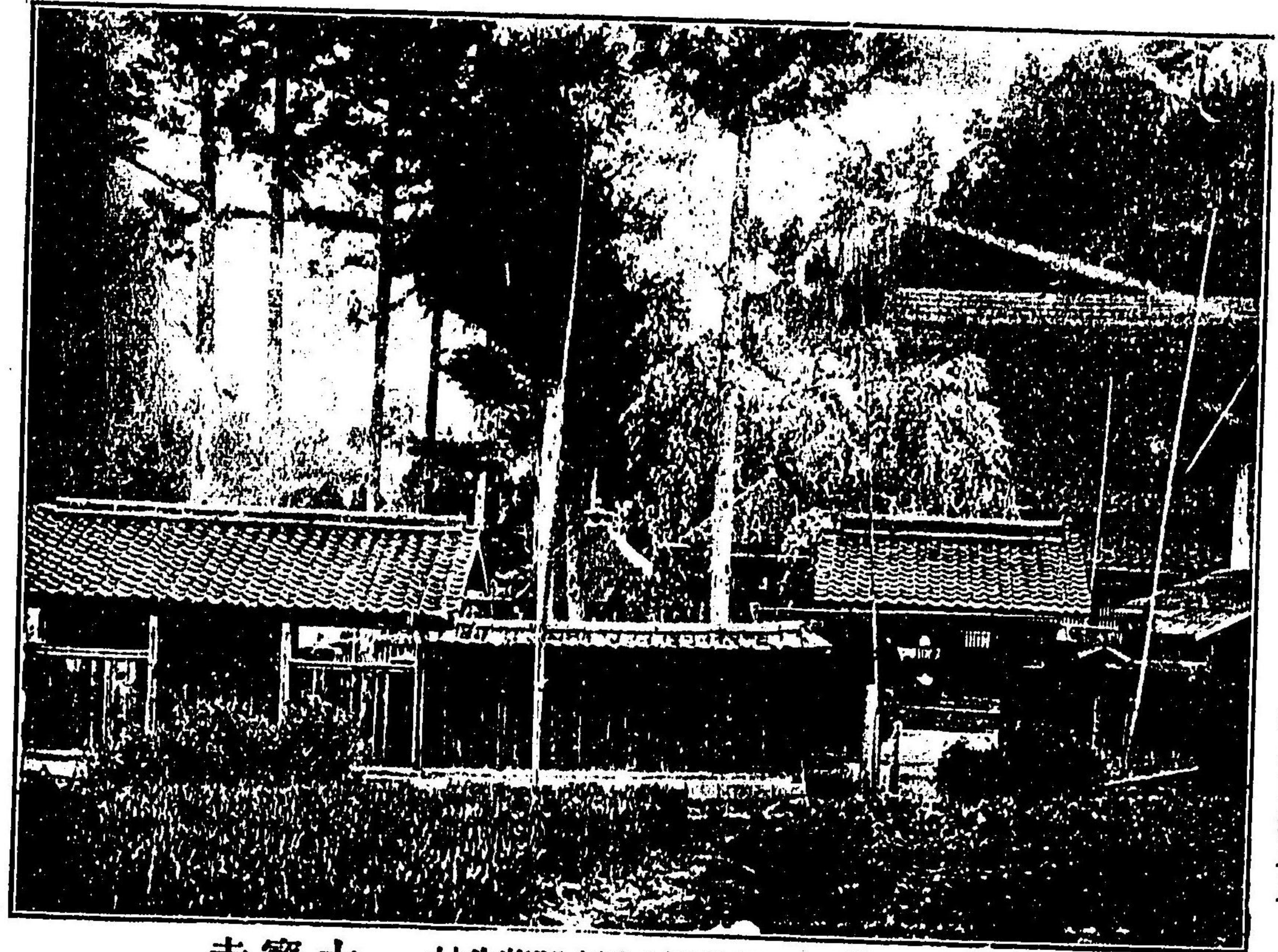

本尊十一面觀世音

是より岩屋山迄三里

寺寶大 村生管那穴浮上國豫伊 番四十四第

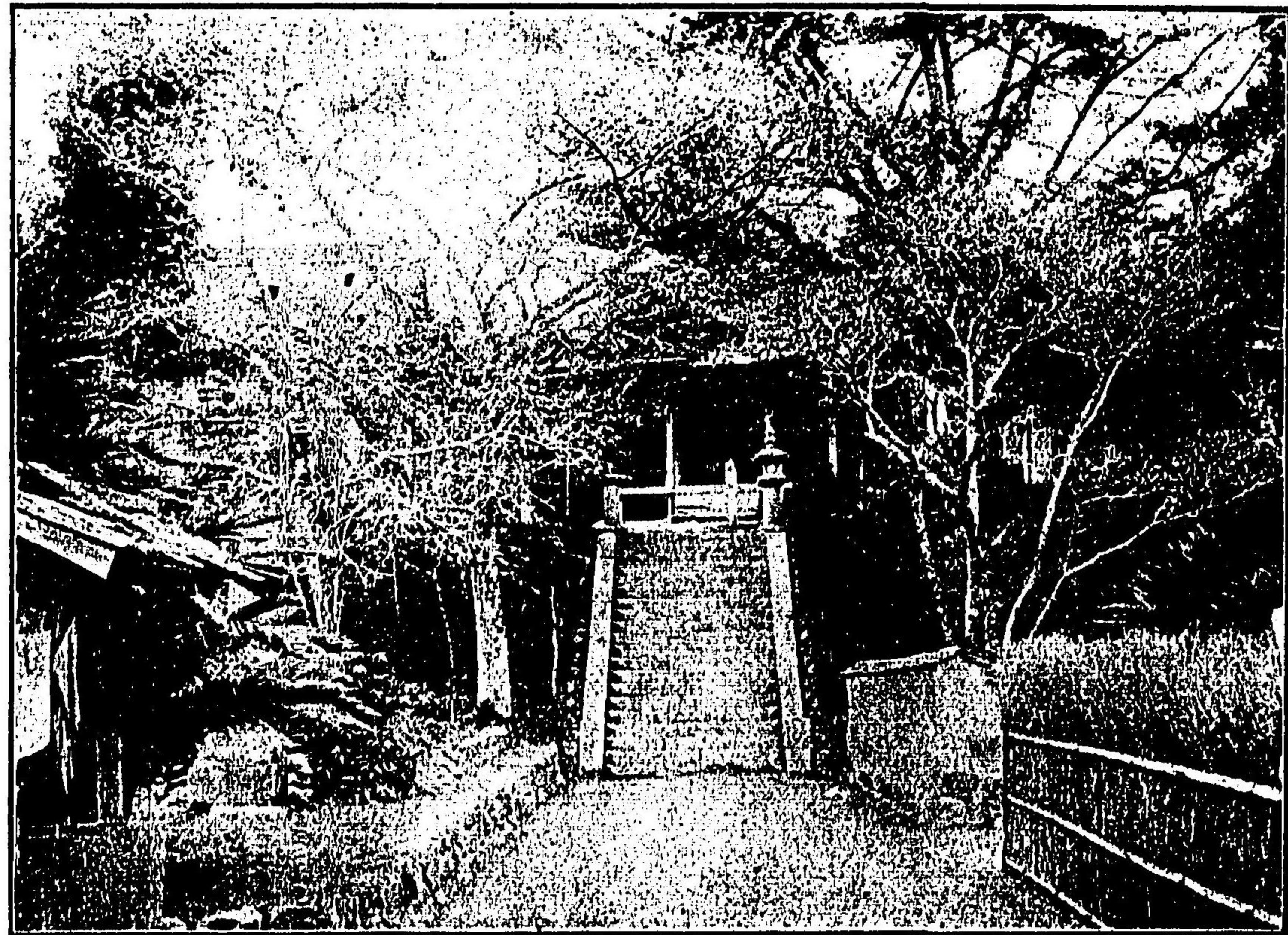

本尊阿彌陀如來

是より西林寺迄一里

寺阪八 淨字大村本坂郡穴浮下國豫伊 番七十四第

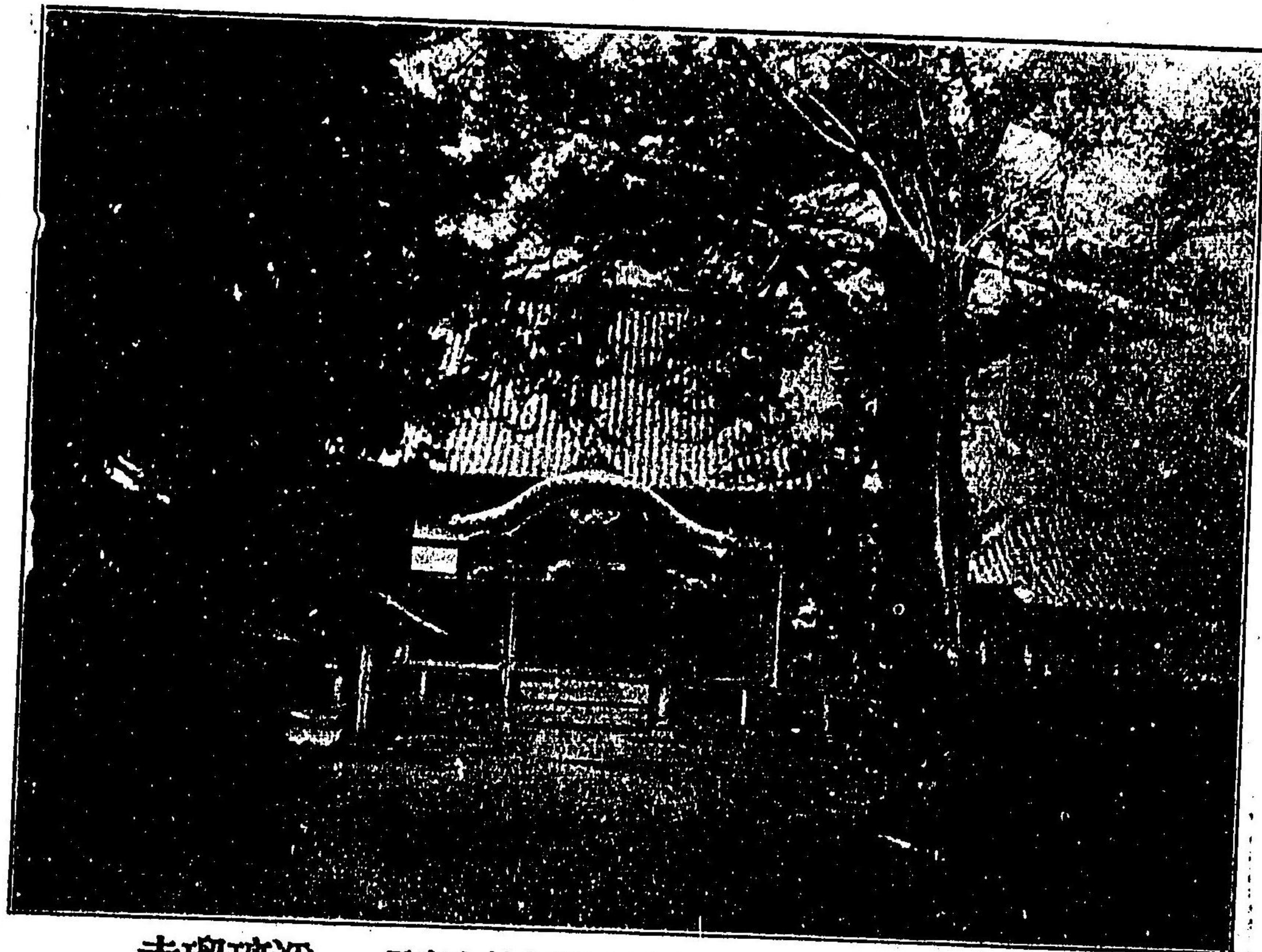

本尊藥師如來

是より八阪寺迄五丁

寺瑠璃淨 淨字大村本坂郡穴浮下國豫伊 番六十四第



本尊釋迦如來

是より繁多寺迄十五丁

淨土寺 伊豫國米久郡桑大村字鷹子 第四十九番



本尊十一面觀世音

是より淨土寺迄一里

西林寺 伊豫國米久郡桑大村字高井 第四十八番

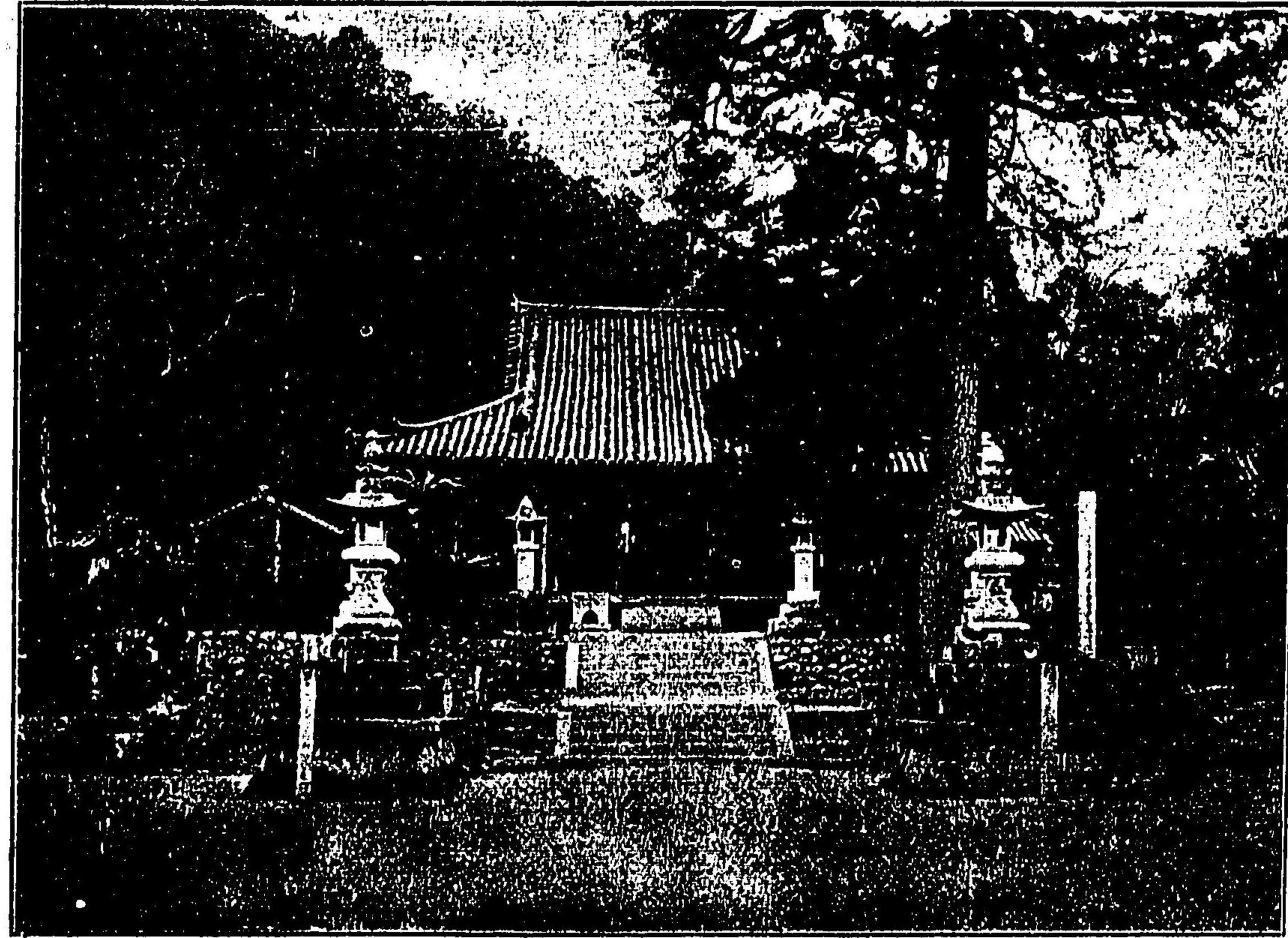

本尊藥師如來

是より太山寺迄二里

寺手石 手石字大村後道郡泉温國豫伊 番一十五第

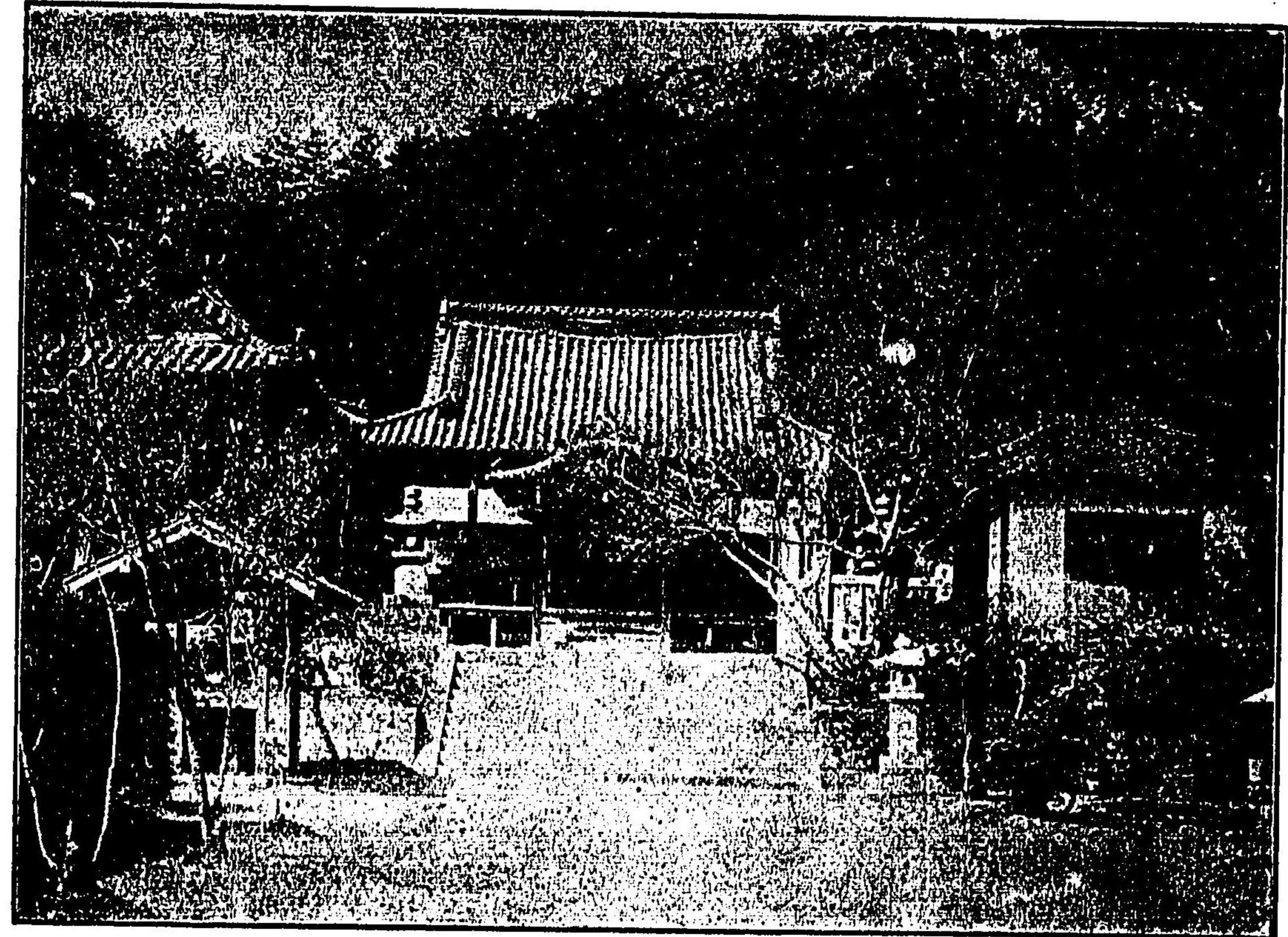

本尊藥師如來

是より石手寺迄二十丁

寺多繁 寺畑字大村原桑郡泉温國豫伊 番十五第

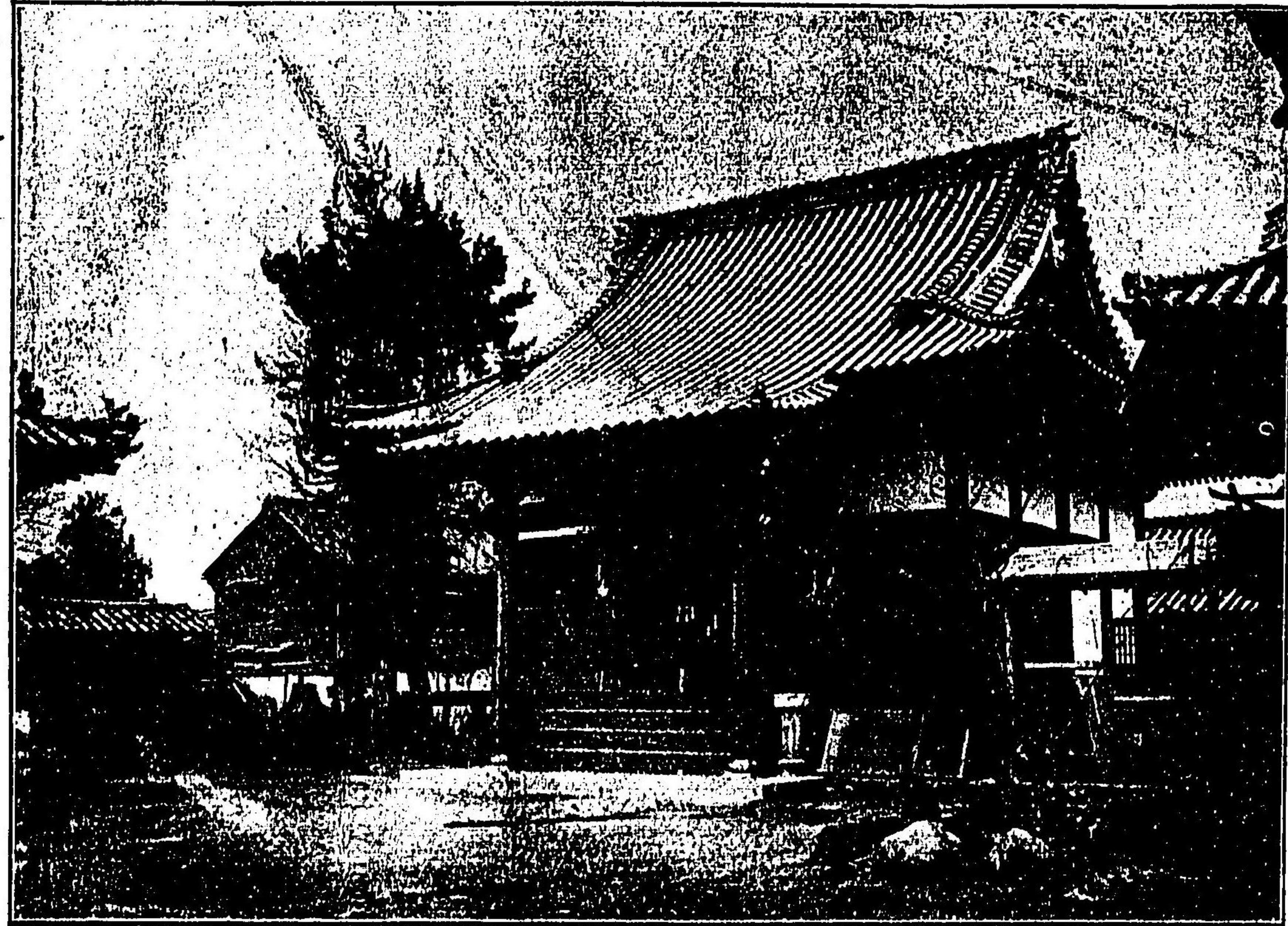

本尊阿彌陀如來

是より延命寺迄九里

寺明圓 濱氣和字大村氣和郡氣和國豫伊 番三十五第

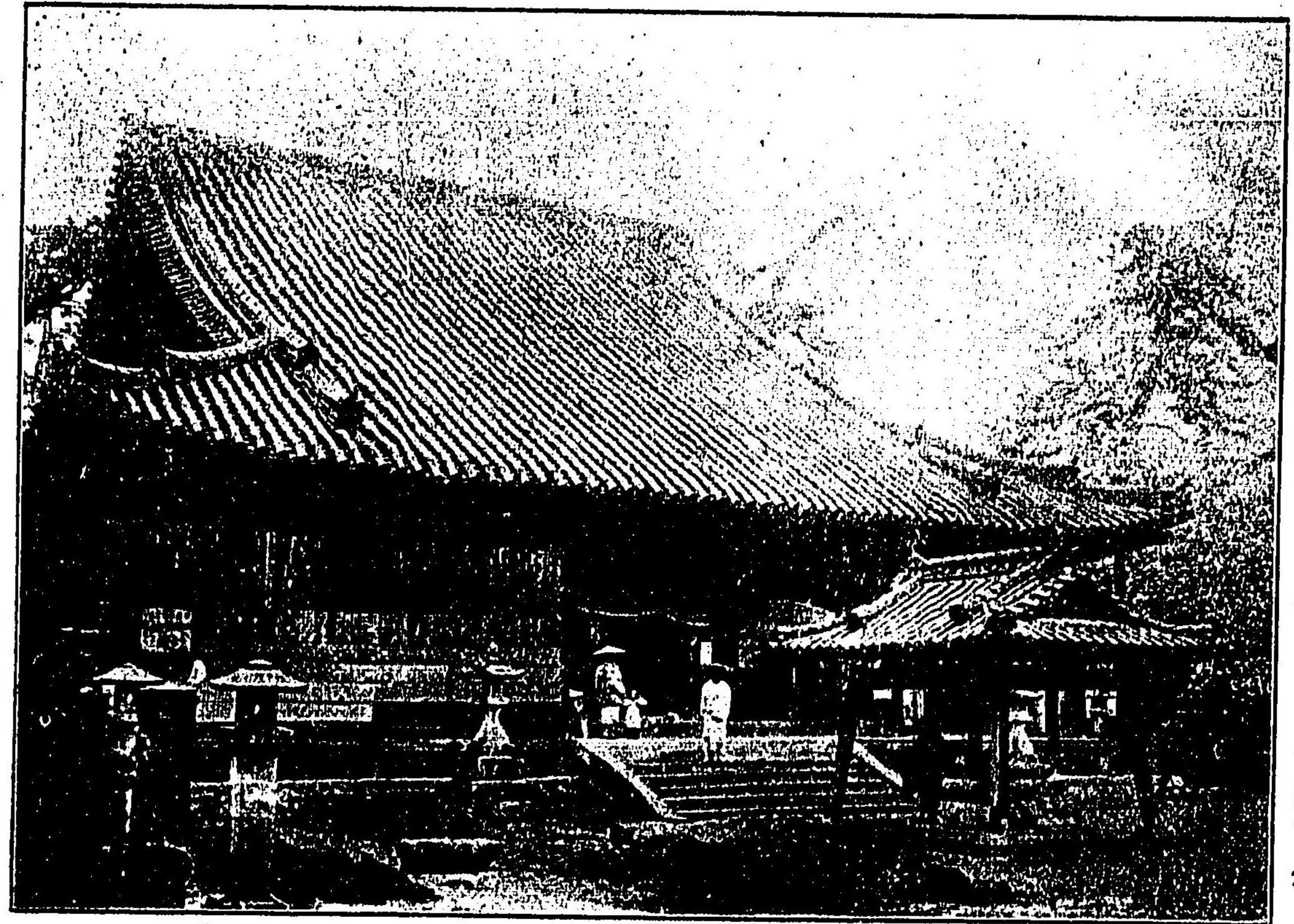

本尊十一面觀世音

是より圓明寺迄十八丁

寺山太 止太字大村氣和郡氣和國豫伊 番二十五第



本尊大通智勝佛

是より泰山寺迄一里半

宮 別 宮別字大村吉日郡智越國豫伊 番五十五第

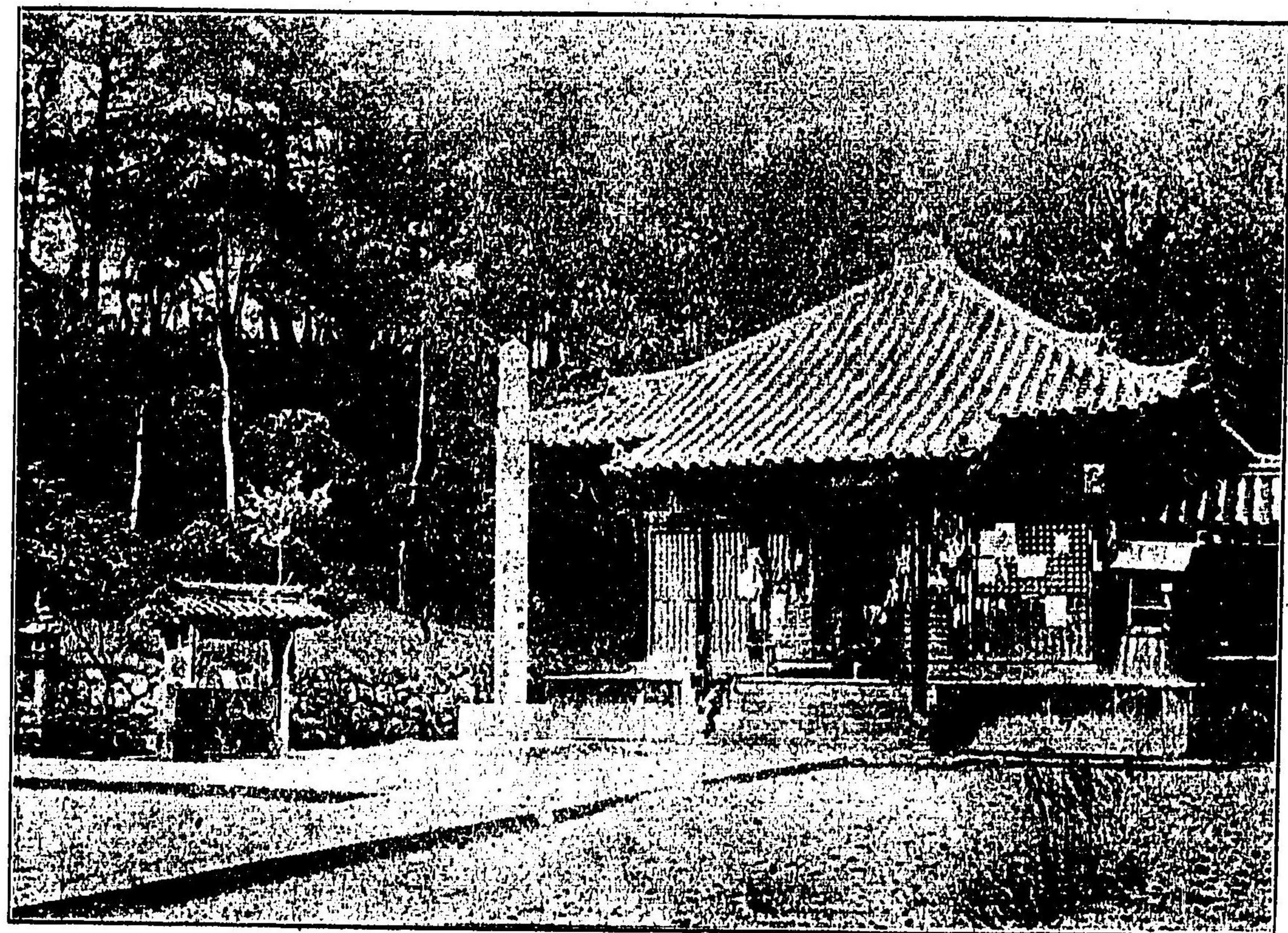

本尊不動明王

是より別宮迄一里

寺 命 延 方河字大村間野郡間野國豫伊 番四十五第

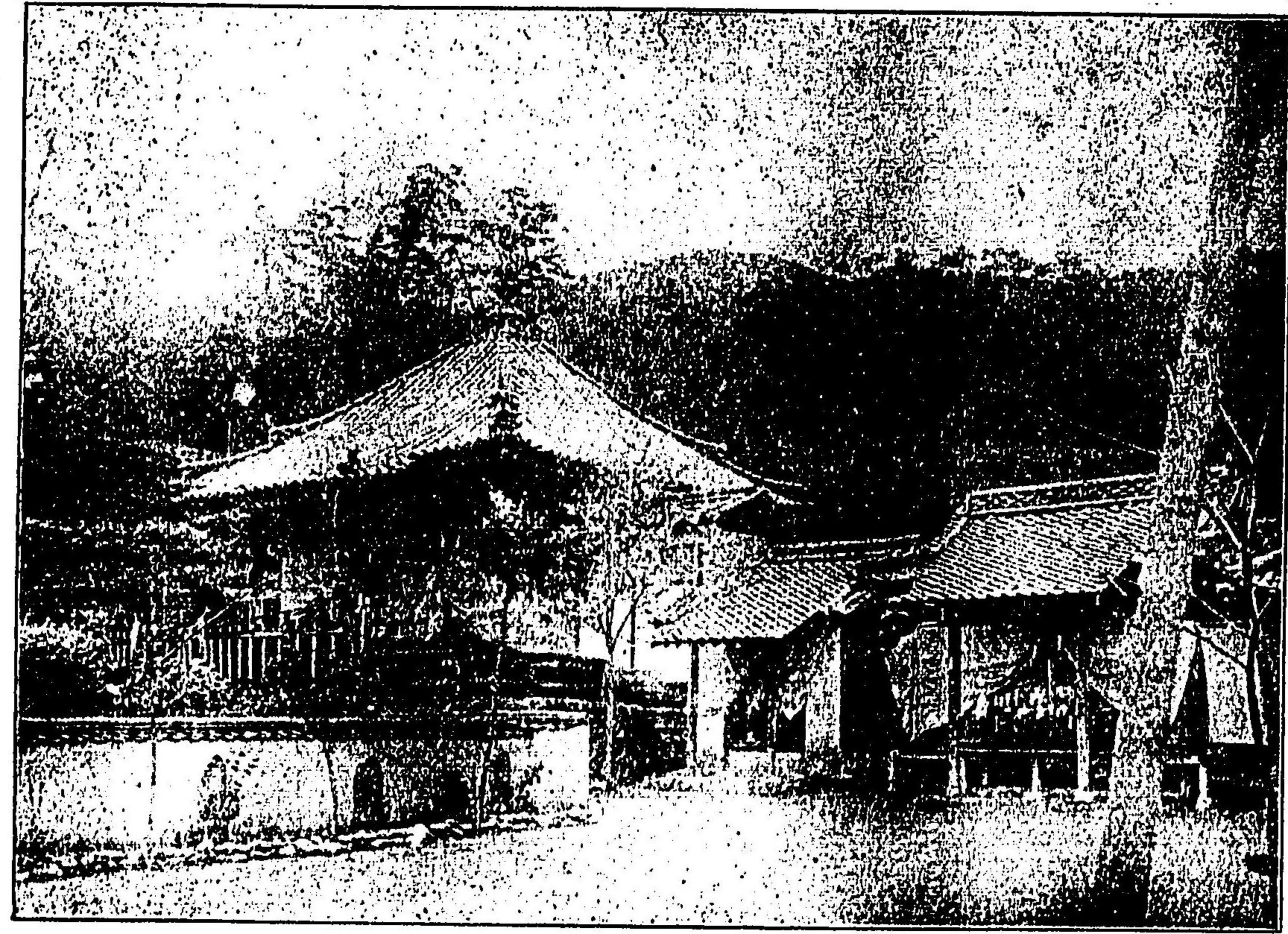

本尊阿彌陀如來

是より佐禰山迄二十丁

寺福榮幡八 幡八字大村部瀬郡智越國豫伊 番七十五第

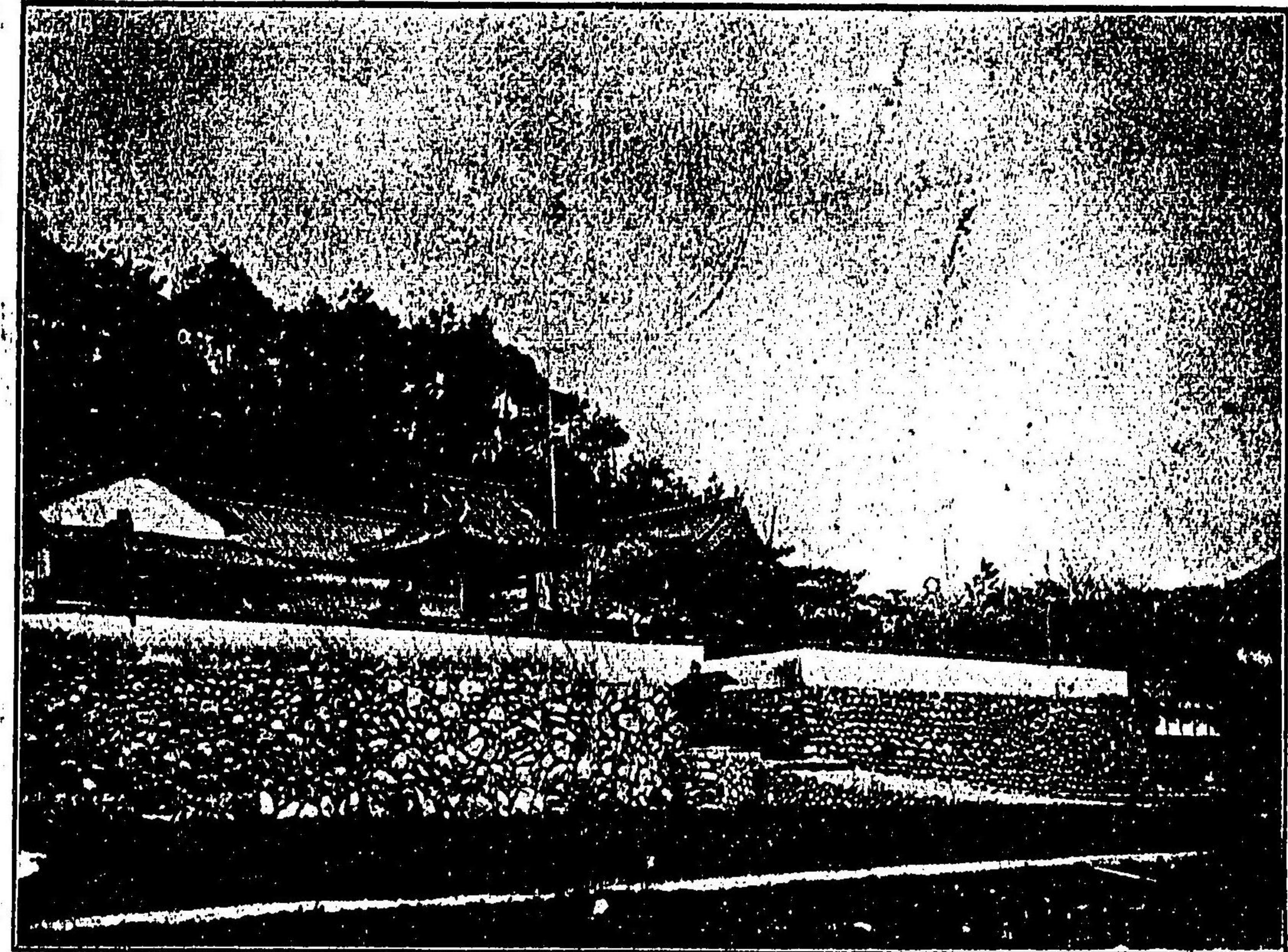

本尊地藏菩薩

是より八幡麓禰寺迄十八丁

寺山泰 泉小字大村高日郡智越國豫伊 番六十五第

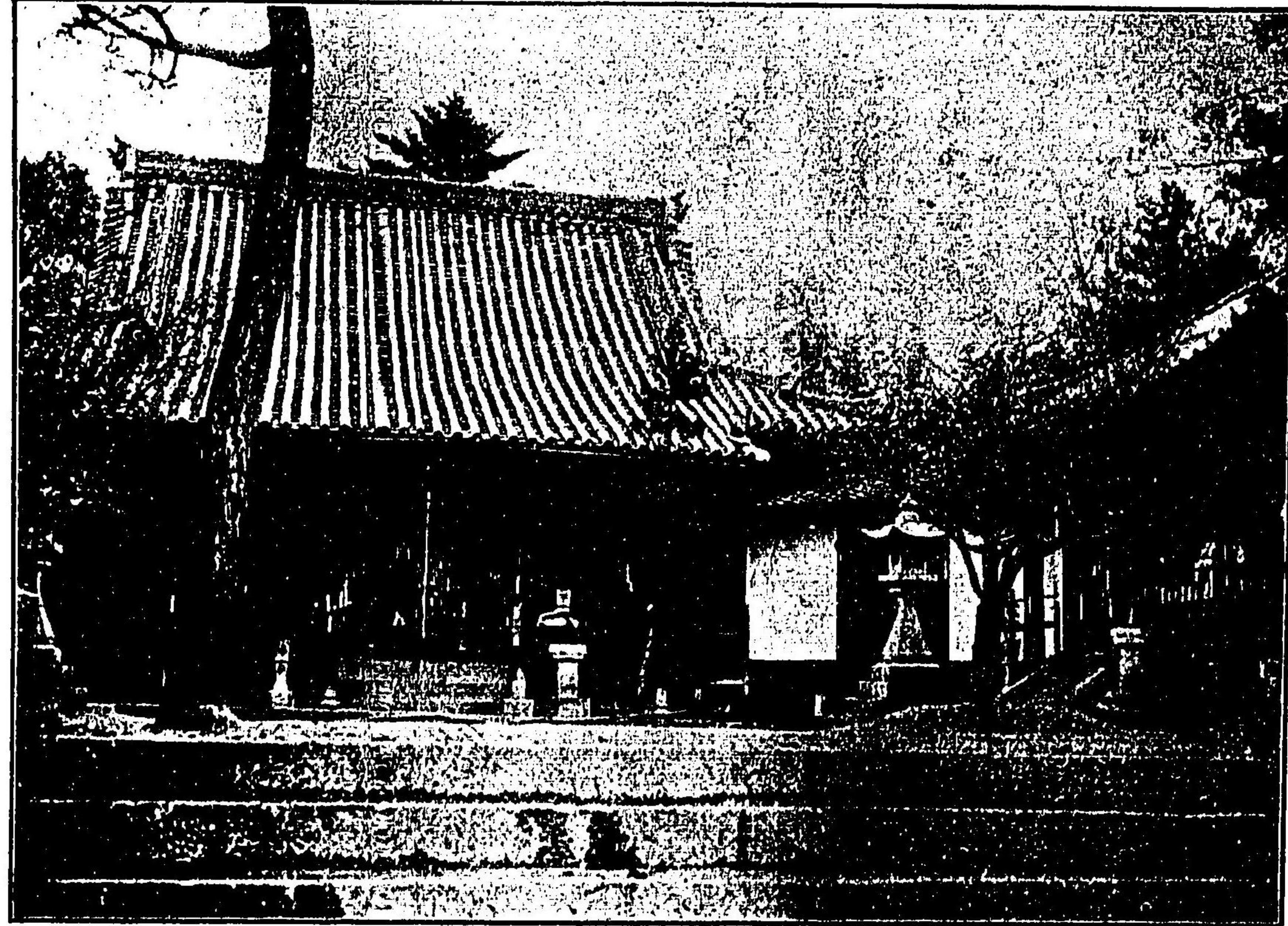

本尊藥師如來

是より横峯寺迄六里

寺分國 分國字大村井櫻部智越國豫伊 番九十五第



本尊千手觀世音

是より國分寺迄一里

山禮佐 所別字大村部瀬郡智越國豫伊 番八十五第



本尊大日如來

是より一の宮迄八丁

寺園香 川南字大村松小郡布周國豫伊 番一十六第

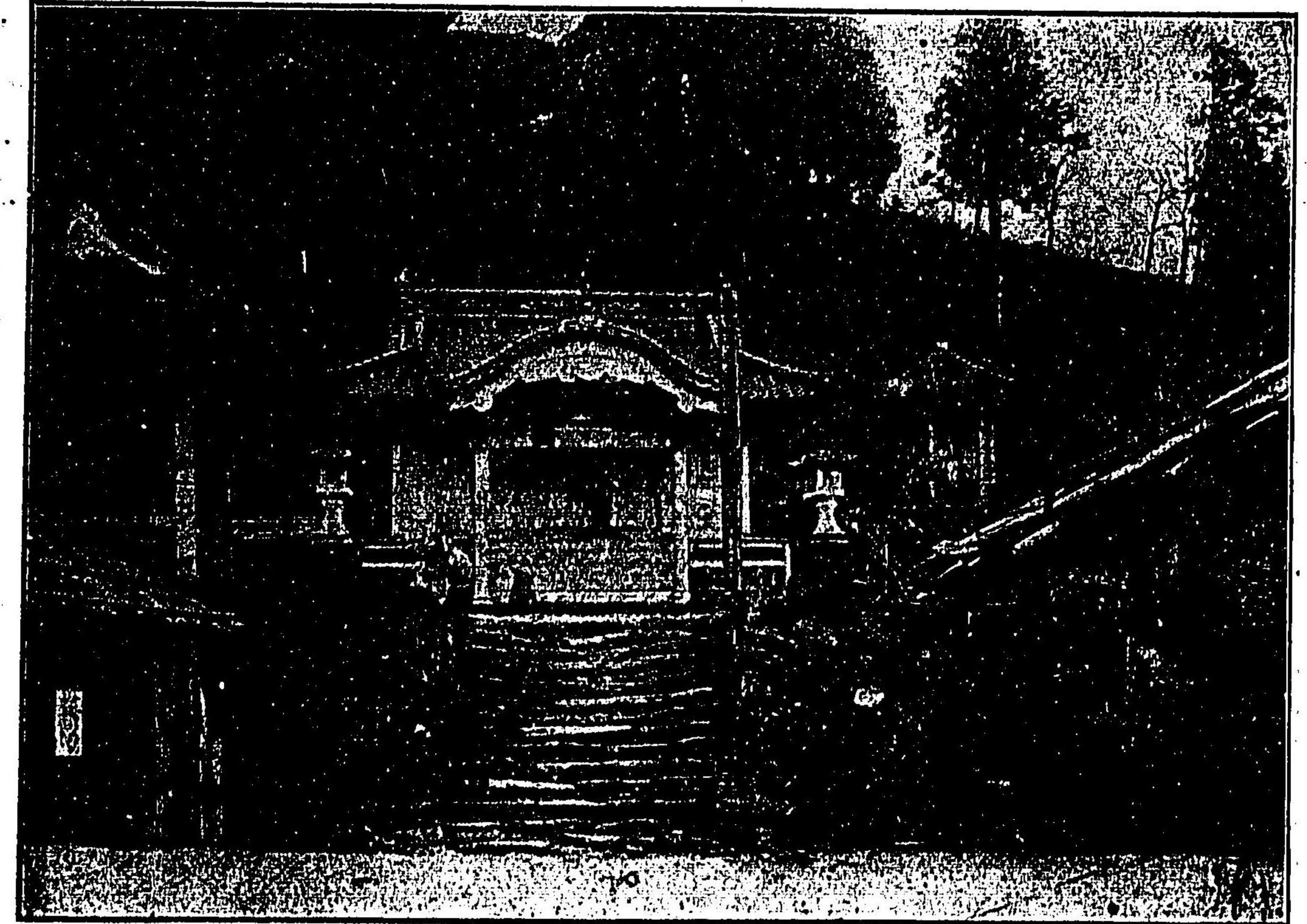

本尊大日如來

是より香園寺迄三里

寺峰横 峯横字大村山足千郡布周國豫伊 番十六第

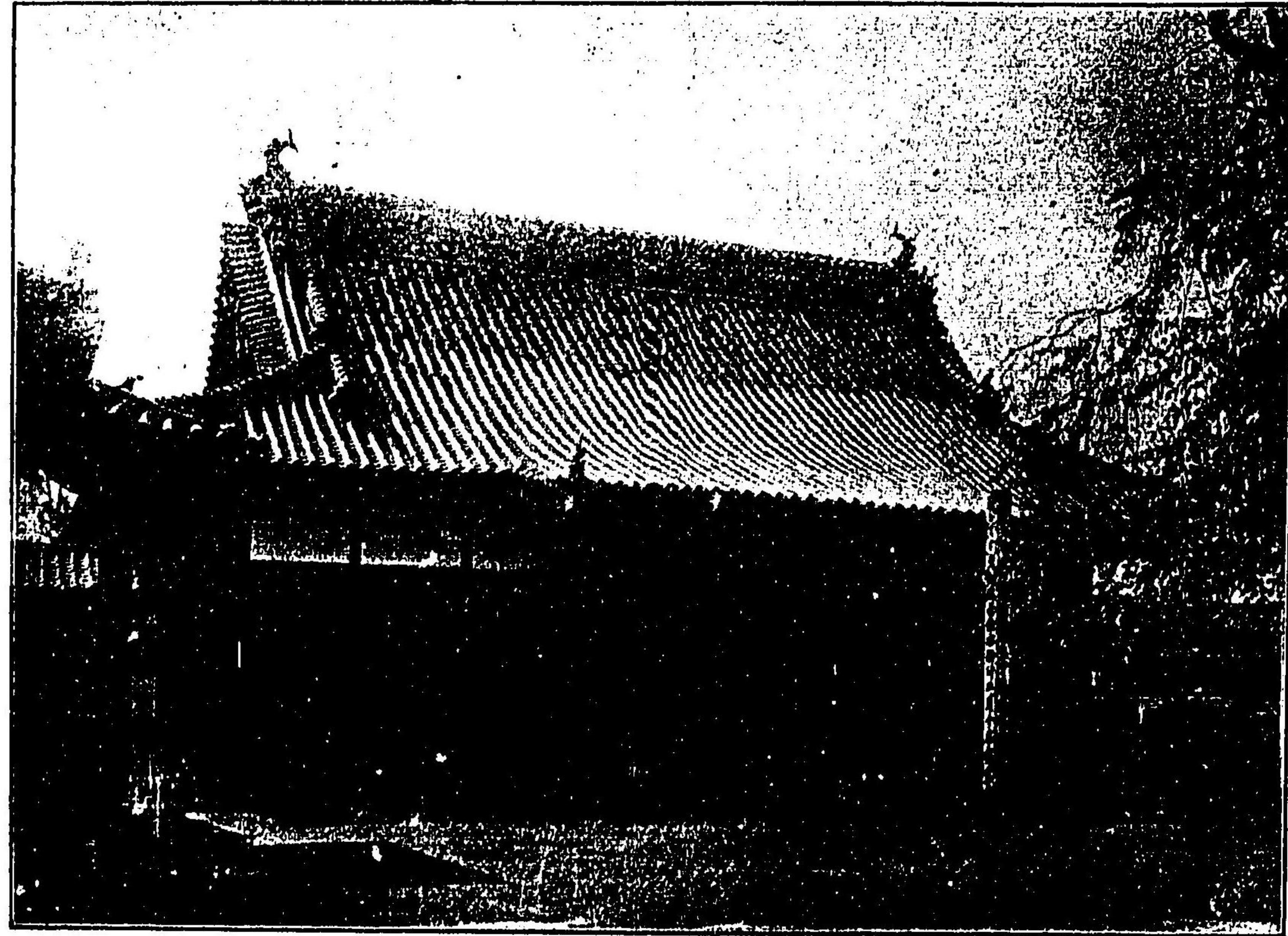

本尊毘沙門天王

是より前神寺迄一里

寺祥吉 野寺字大村見氷郡居新國豫伊 番三十六第

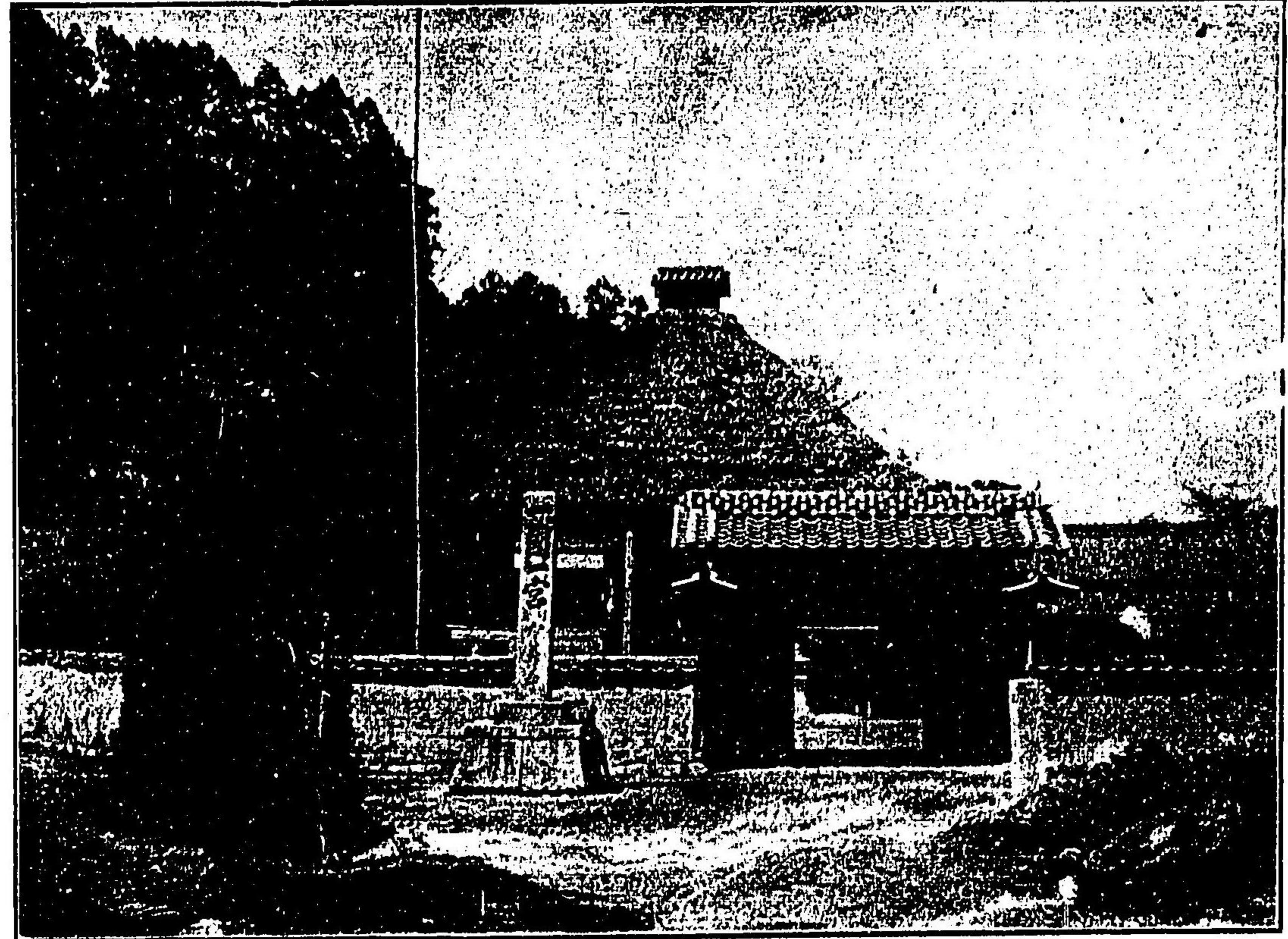

本尊十一面觀世音

是より吉祥寺迄七丁

寺壽寶宮の一 敷屋新字大村松小郡布周國豫伊 番二十六第



寺角三 角三字大村田金郡摩字國豫伊 番五十六第

木尊十一面觀世音

是より雲邊寺迄五里

本尊阿彌陀如來

是より三角寺迄十里

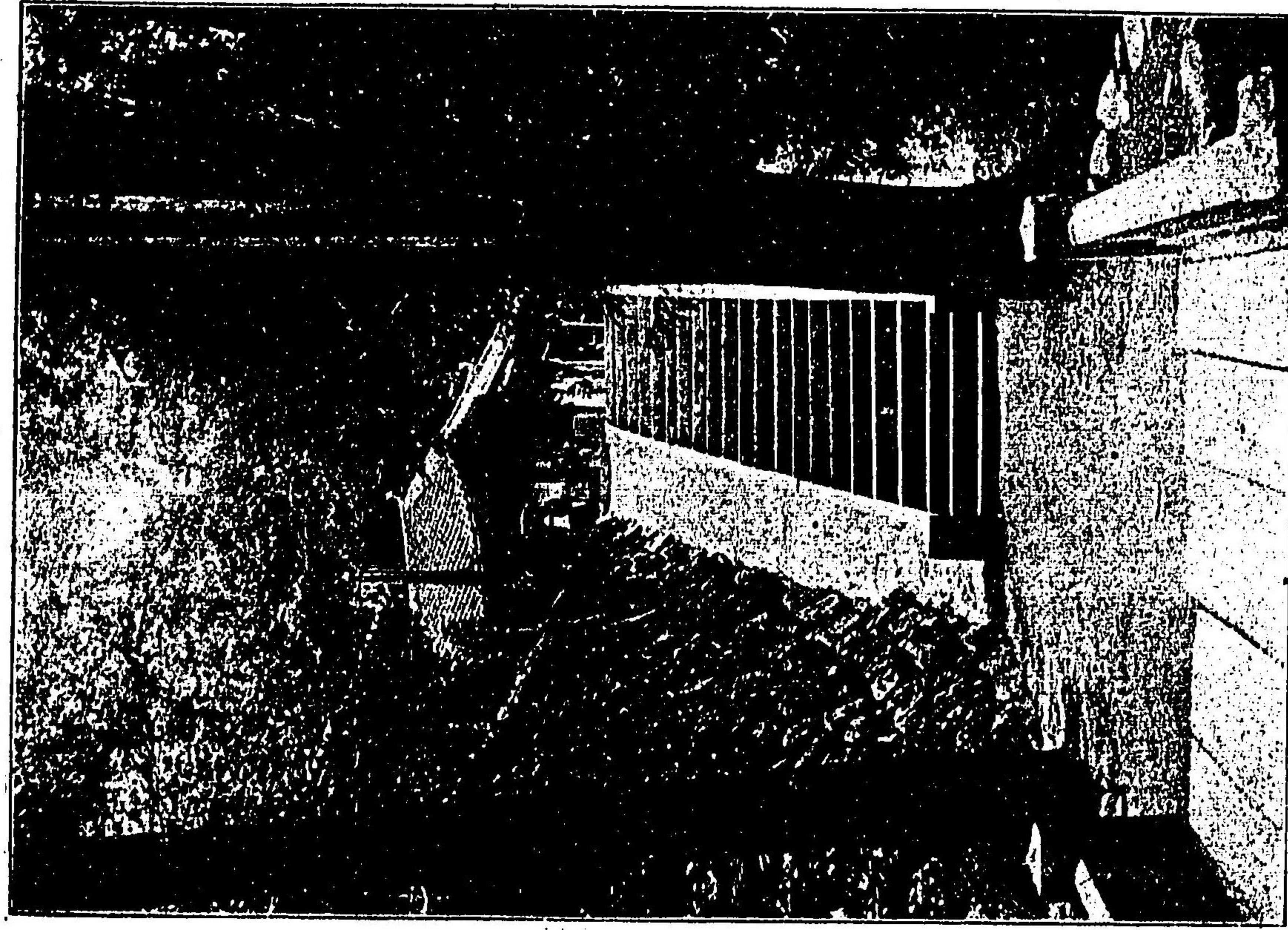

寺神前 内ノ洲字大村戸神郡新國豫伊 番四十六第

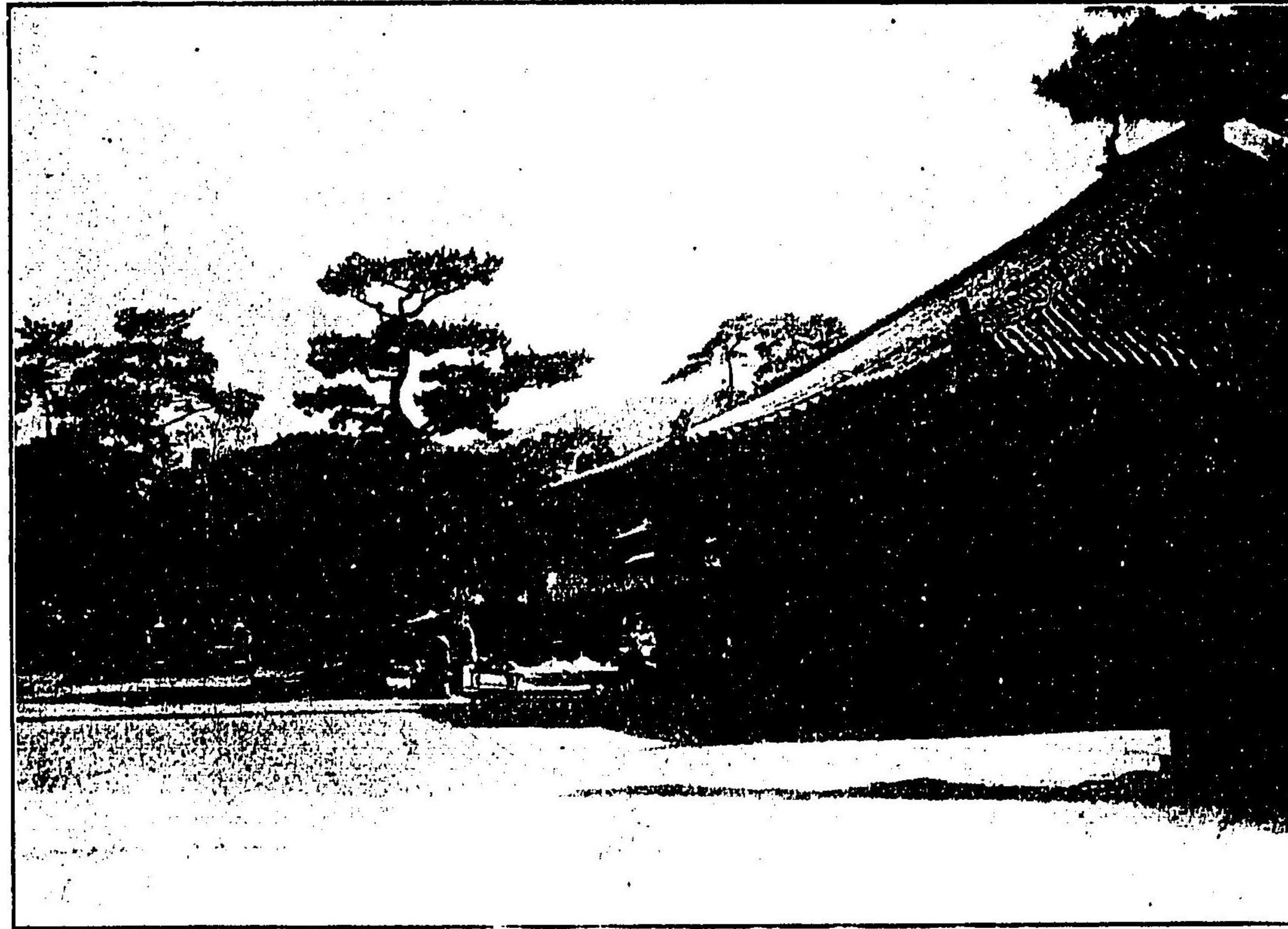

本尊樂師如來

是より琴彈八幡迄二里

寺尾松小 尾松小字大村辻郡田豐國岐讚 番七十六第

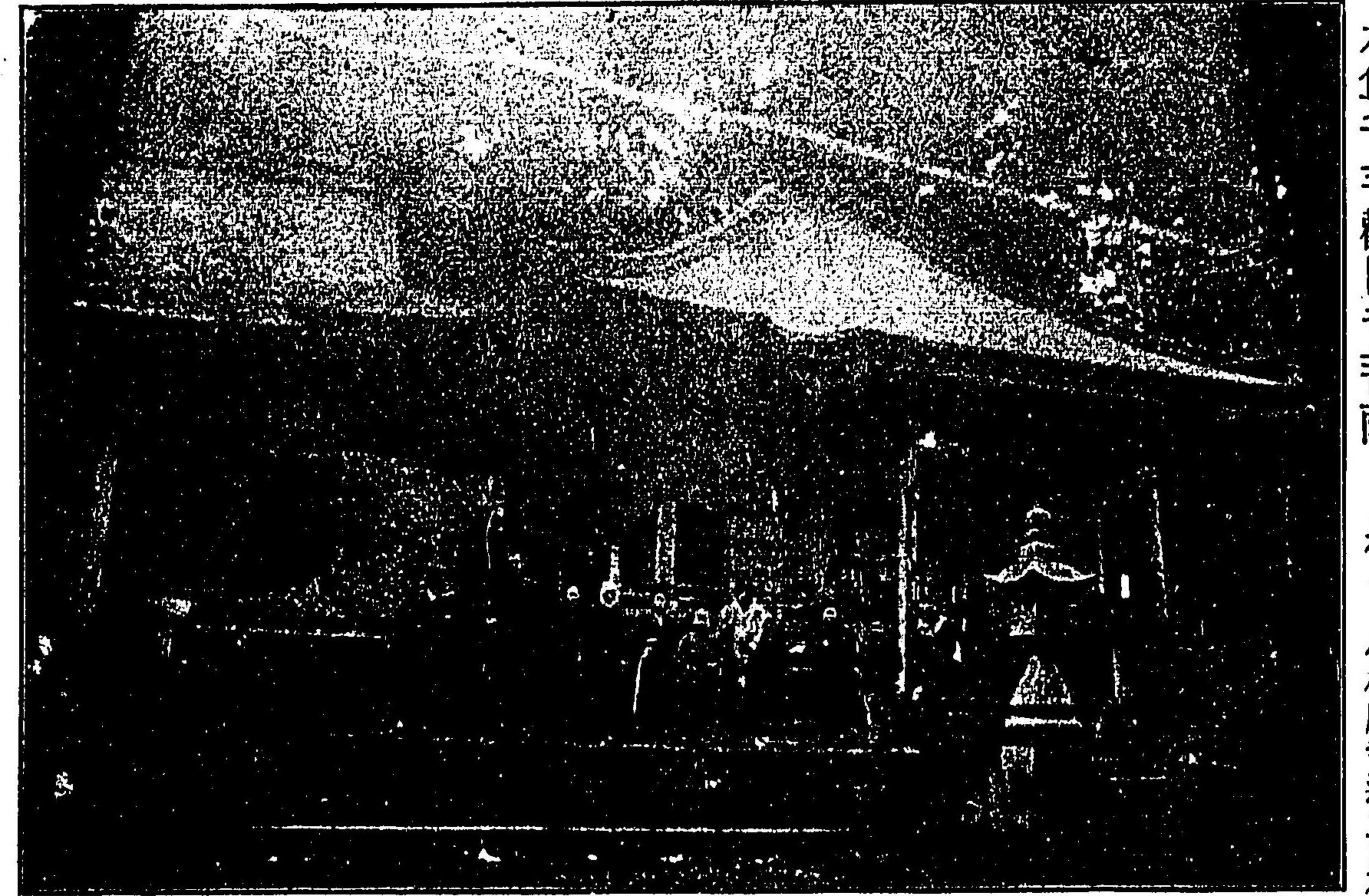

本尊千手觀世音菩薩

是より小松尾寺迄二里半

寺邊雲 他自字大村地馬佐郡好三劔阿分岐讚 番六十六第

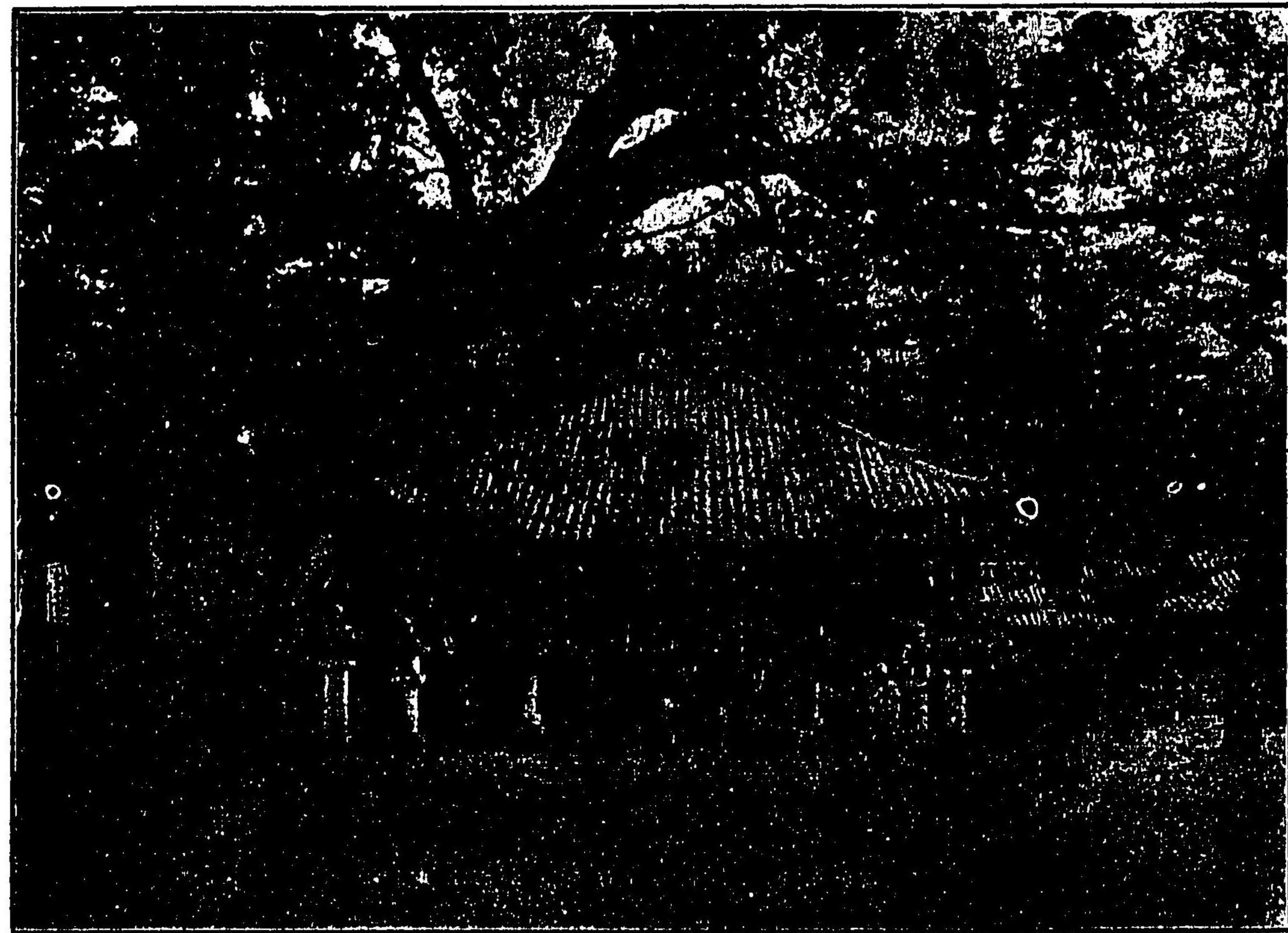

本尊聖觀世音

是より本山寺迄一里

寺音觀 寺音觀字大村寺音觀郡田豐國岐讚 番九十六第

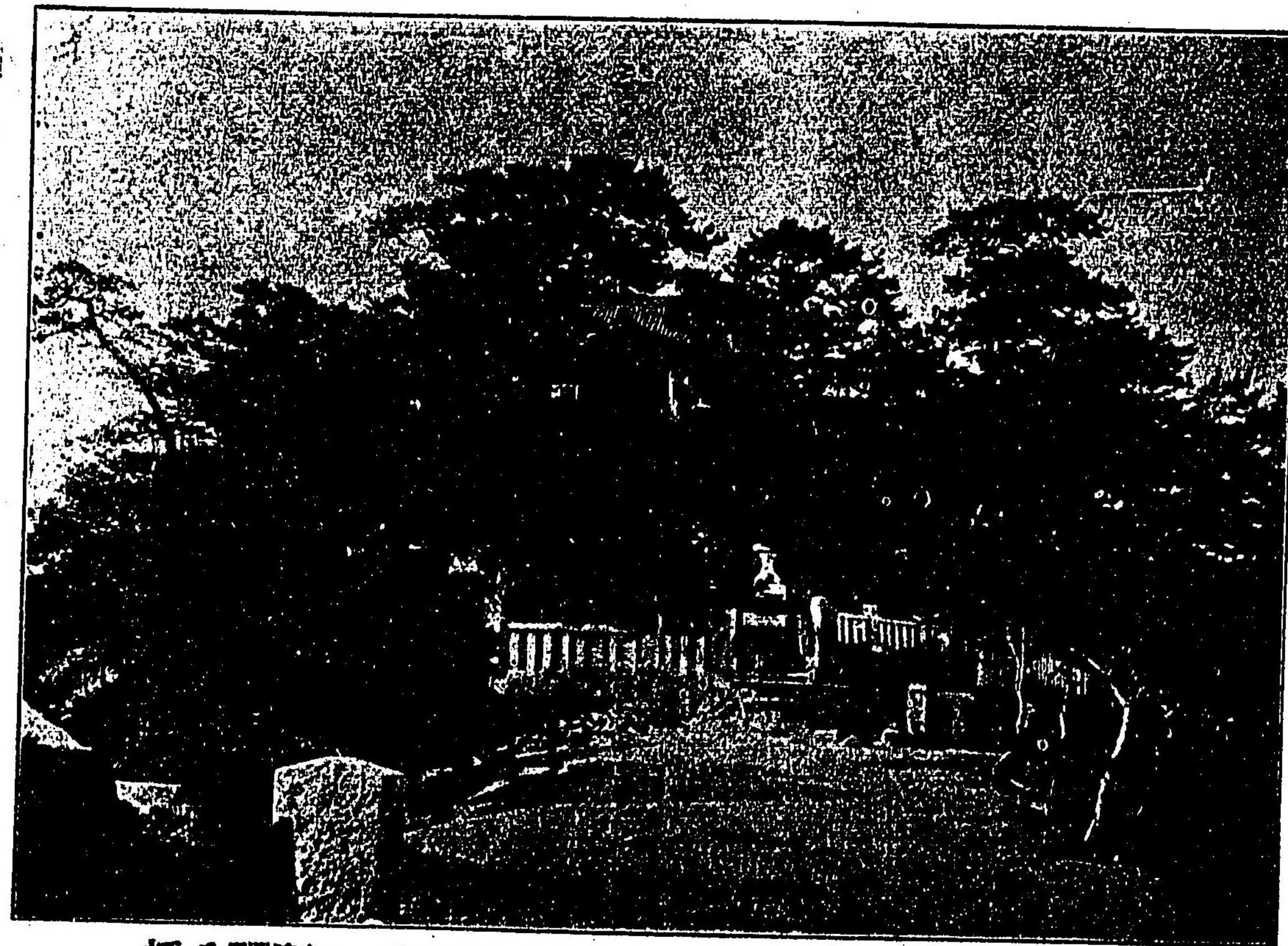

本尊阿彌陀如來

是より觀音寺迄二丁

幡八彈琴 寺音觀字大村寺音觀郡田豐國岐讚 番八十六第

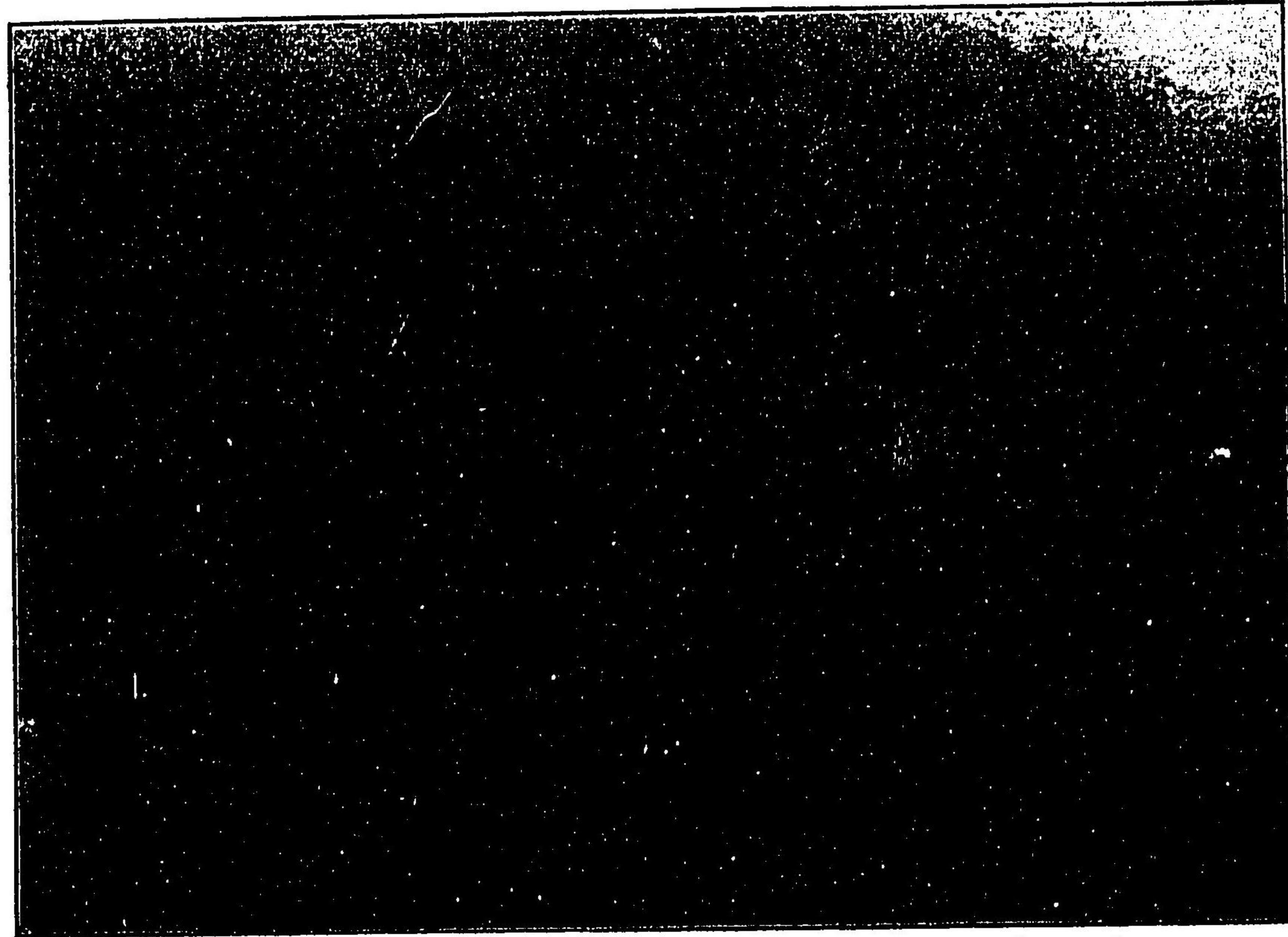

本尊千手觀世音

是より曼荼羅寺迄一里

寺谷彌 見大字大村見大郡野三國岐讃 番一十七第

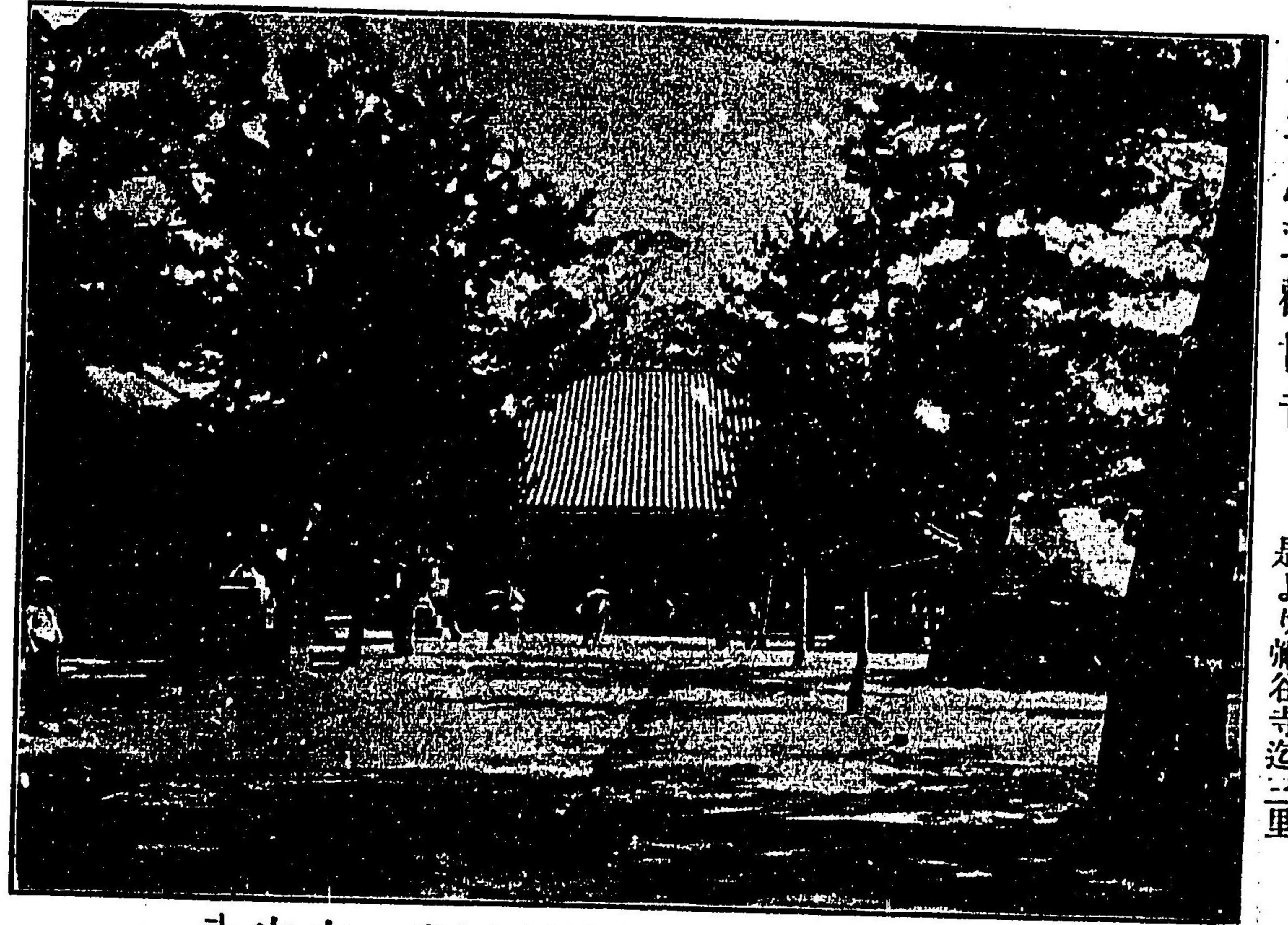

本尊馬頭觀世音

是より彌谷寺迄三里

寺山本 家寺字大村山本郡野三國岐讃 番十七第

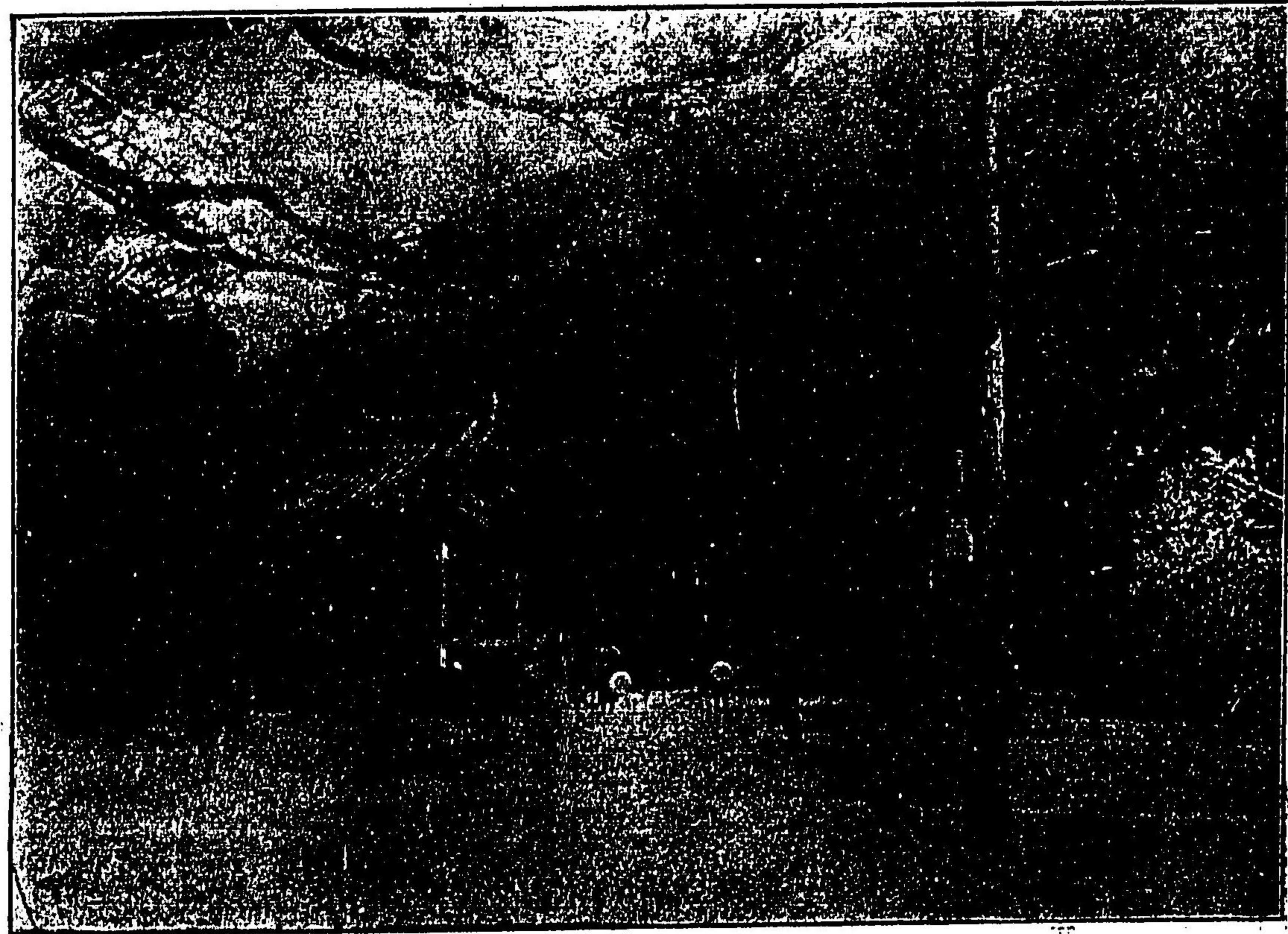

本尊釋迦如來

是より甲山寺三十丁

寺迦釋出 原吉字大村原吉郡度多國岐讚 番三十七第

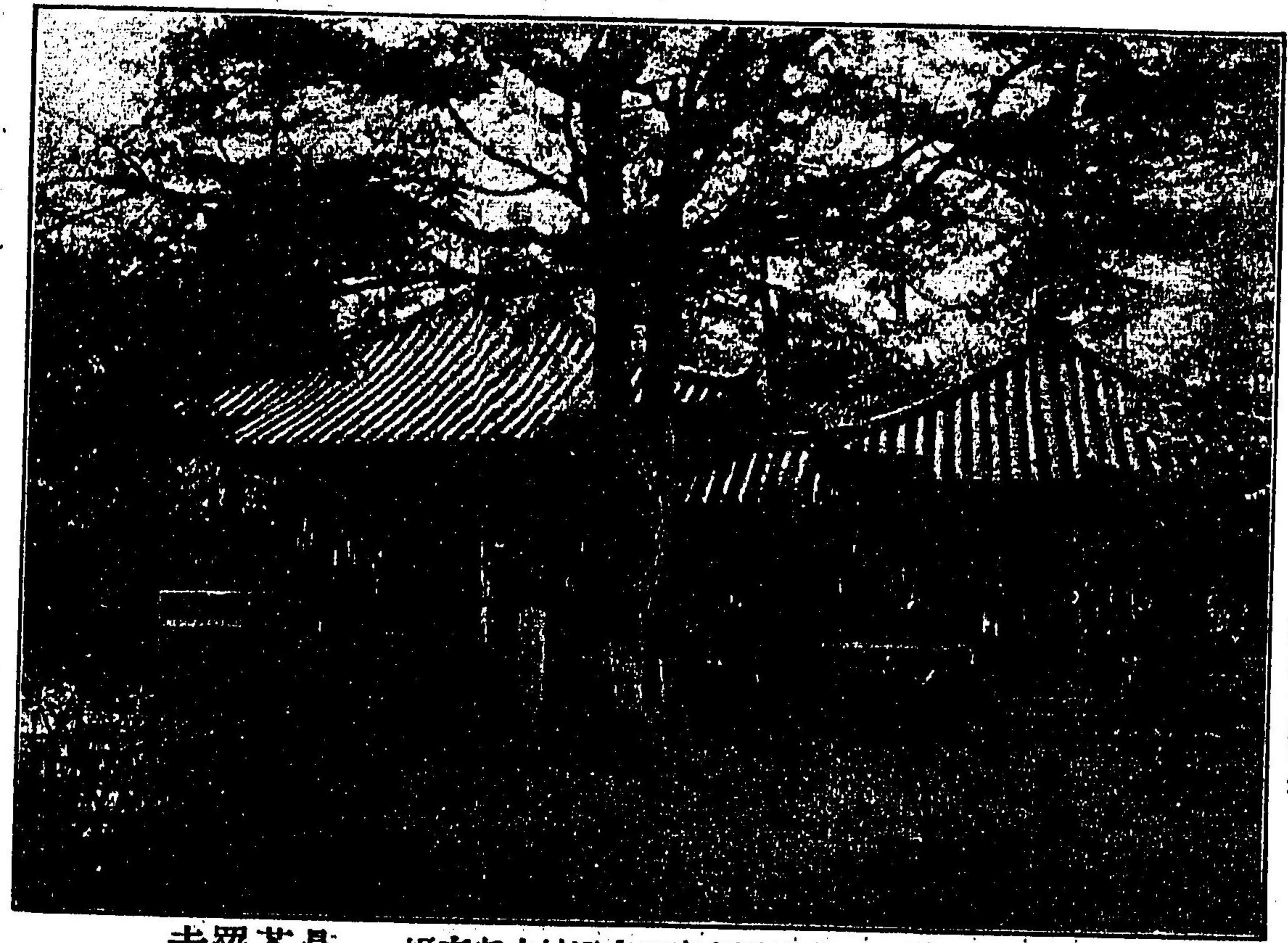

本尊大日如來

是より出釋迦寺迄三丁

寺羅茶曼 原吉字大村原吉郡度多國岐讚 番二十七第

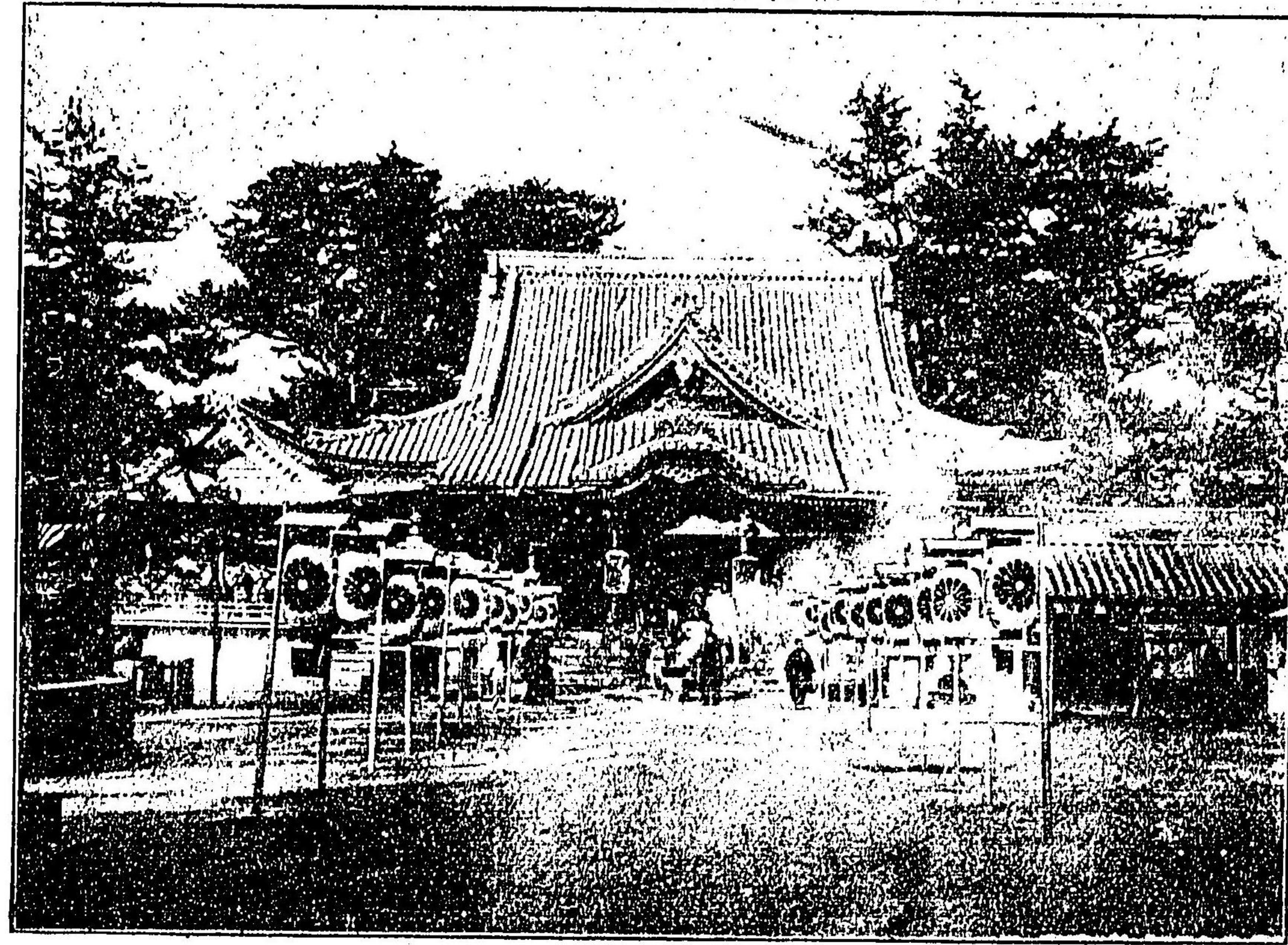

本尊藥師如來

是より金倉寺迄二十丁

善通寺 第百七十五番 讚岐國多度郡屏風浦善通寺村



本尊藥師如來

是より善通寺迄十丁

甲山寺 第百七十四番 讚岐國多度郡筆岡村大字弘田

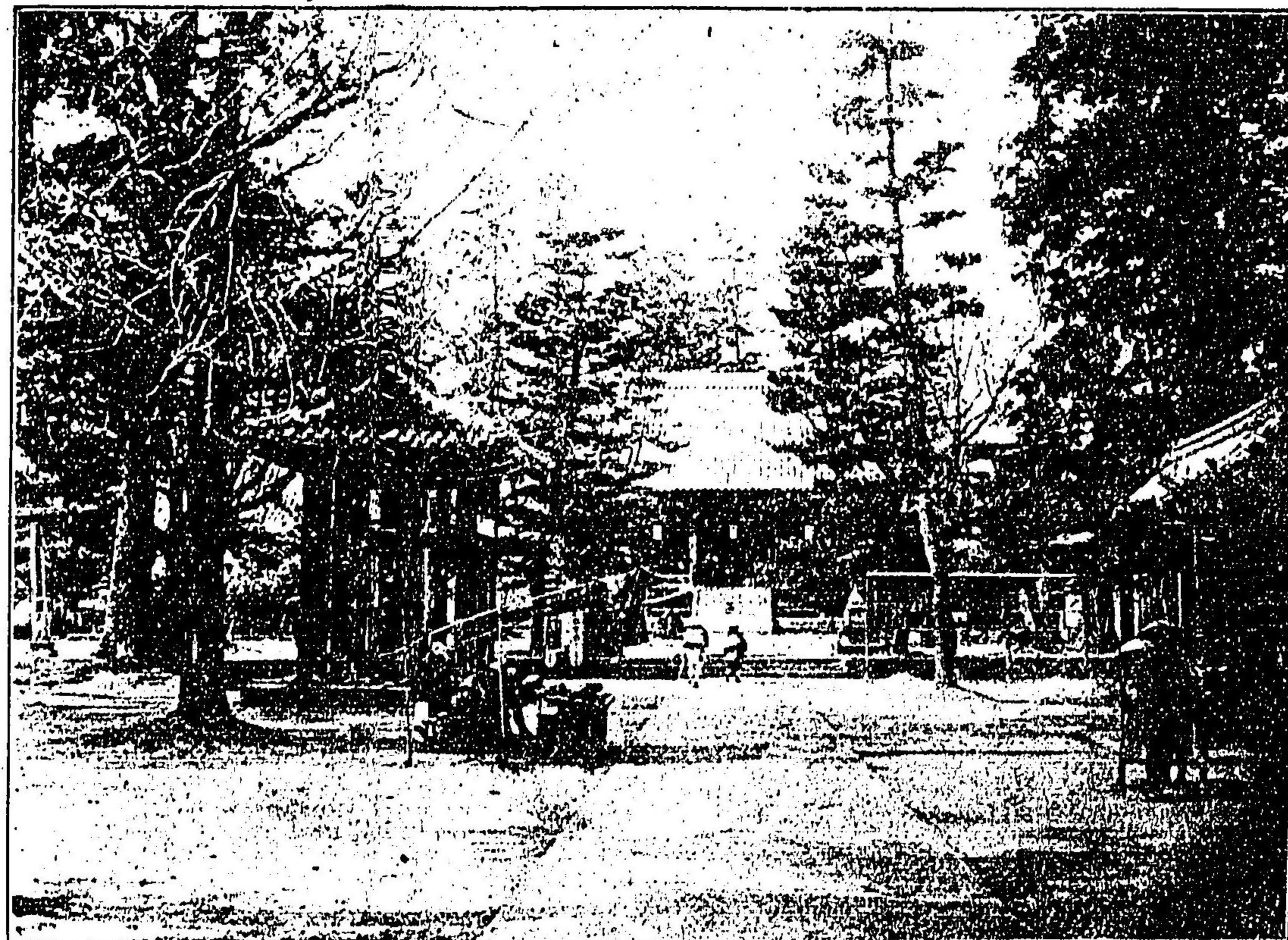

本尊藥師如來

是より道隆寺迄一里

寺倉金 寺倉金字大村川瀧郡珂那國岐讚 番六十七第

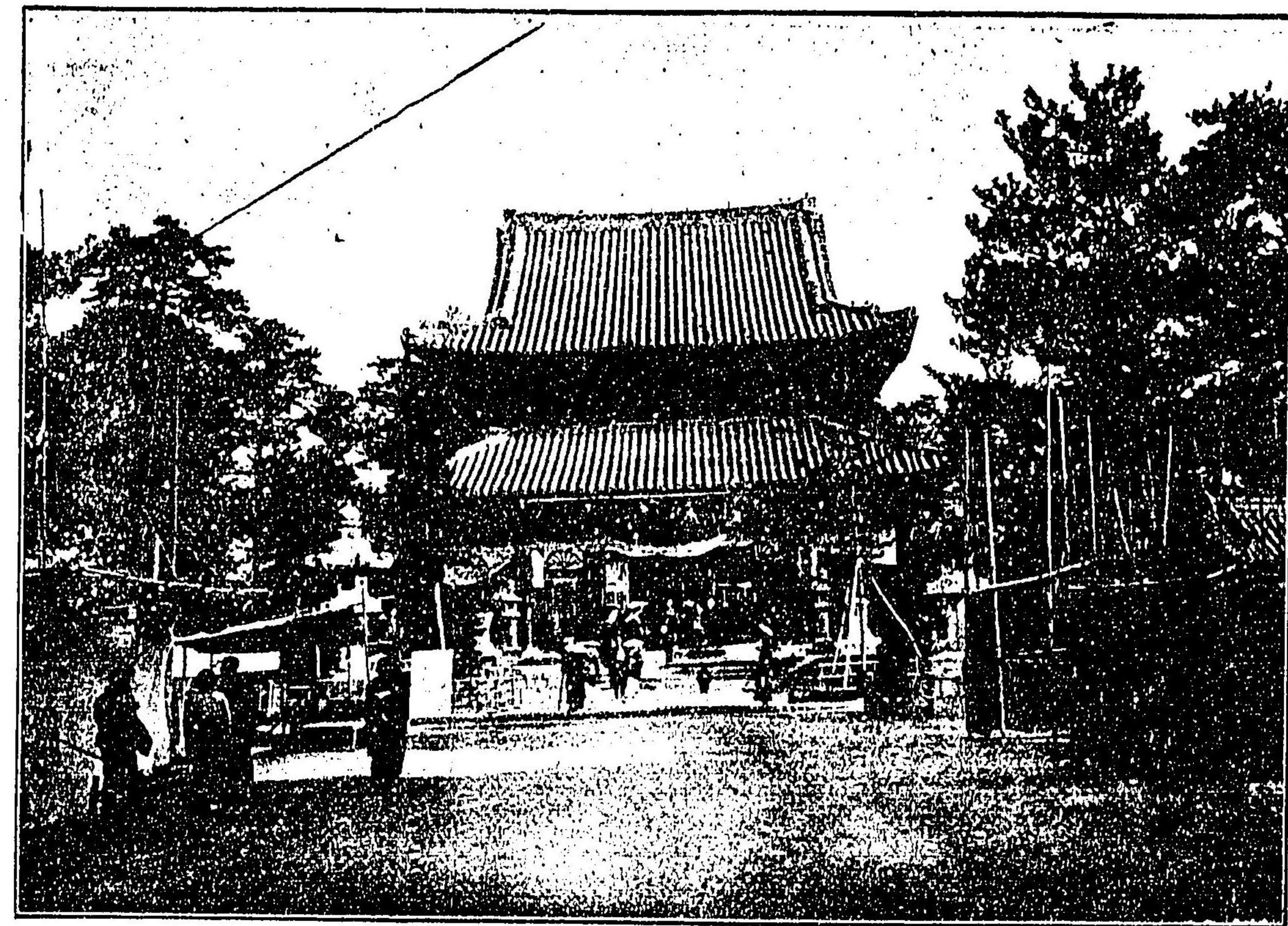

堂師大御同



本尊阿彌陀如來
是より妙成就寺迄一里半

寺場道 村津多宇郡多宇國岐讚 番八十七第

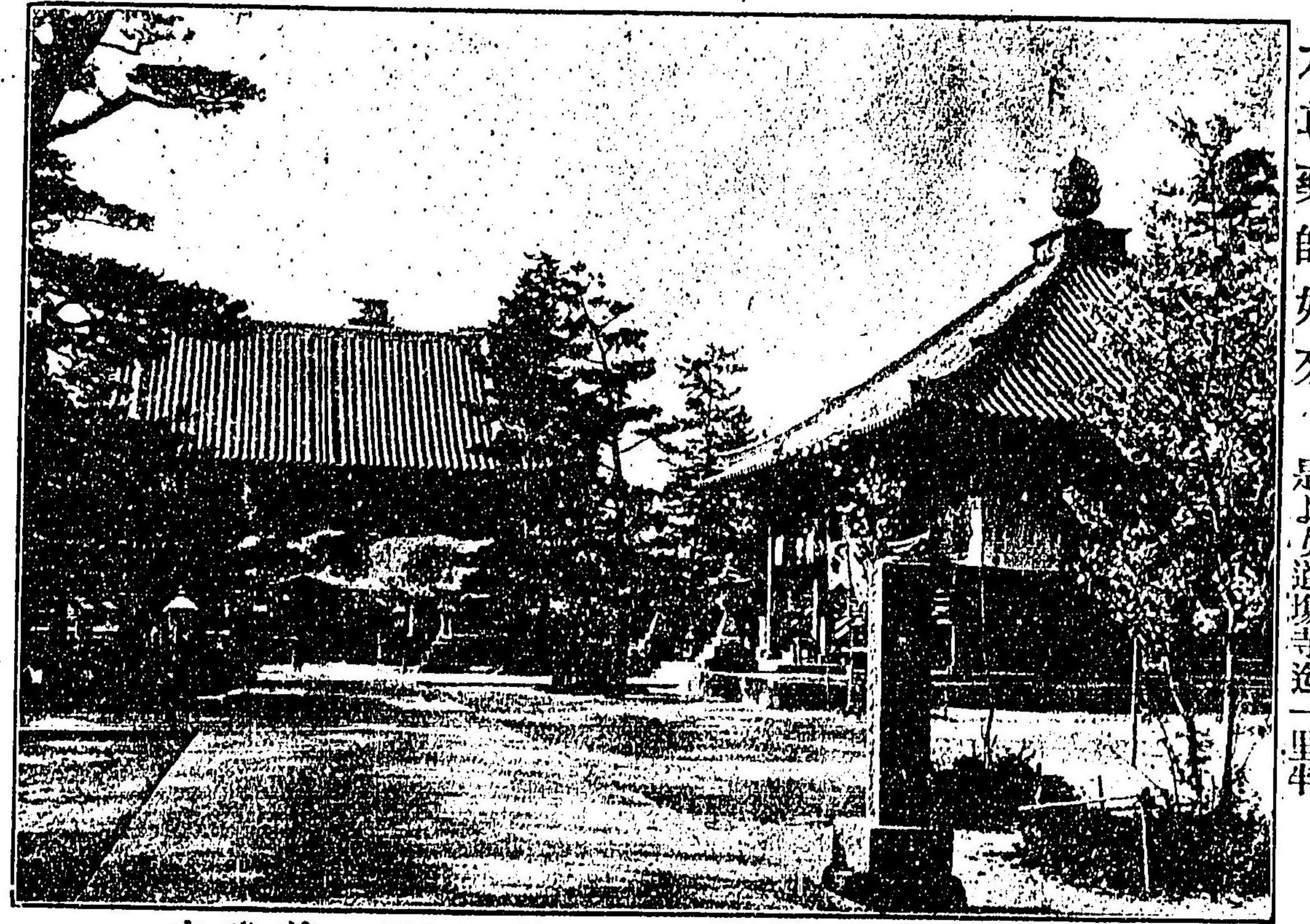

本尊藥師如來
是より道場寺迄一里半

寺隆道 鴨北字大村原豊那度多國岐讚 番七十七第



本尊千手觀世音

寺分國 村分國郡野阿國岐讚 番十八第

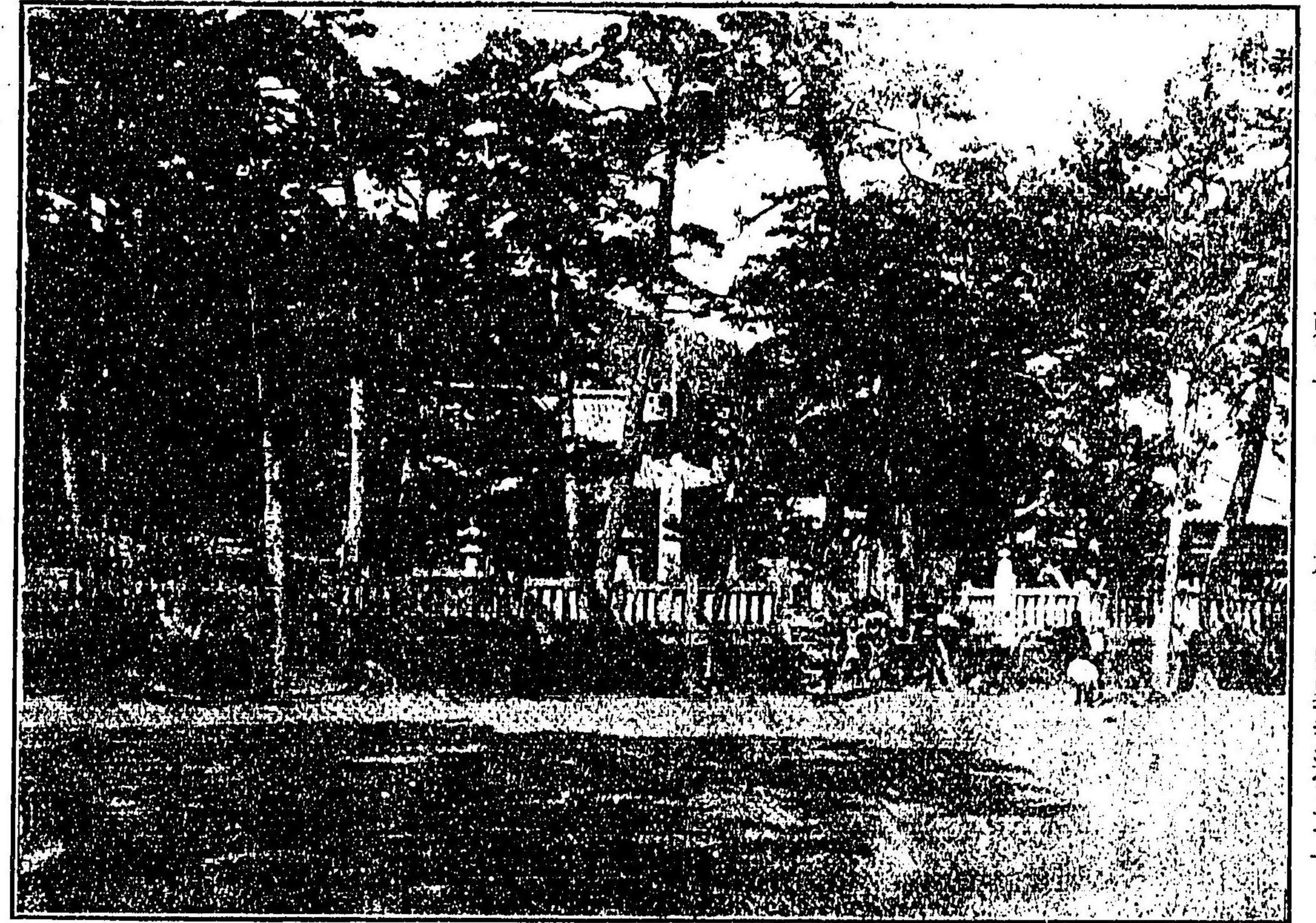

本尊十一面觀世音

是より白峯寺迄五十丁

寺就成妙 村庄之西皇天郡野阿國岐讚 番九十七第

本尊千手觀世音



寺香根 山中字大村居笠郡川香國岐談 番二十八第

本尊千手觀世音

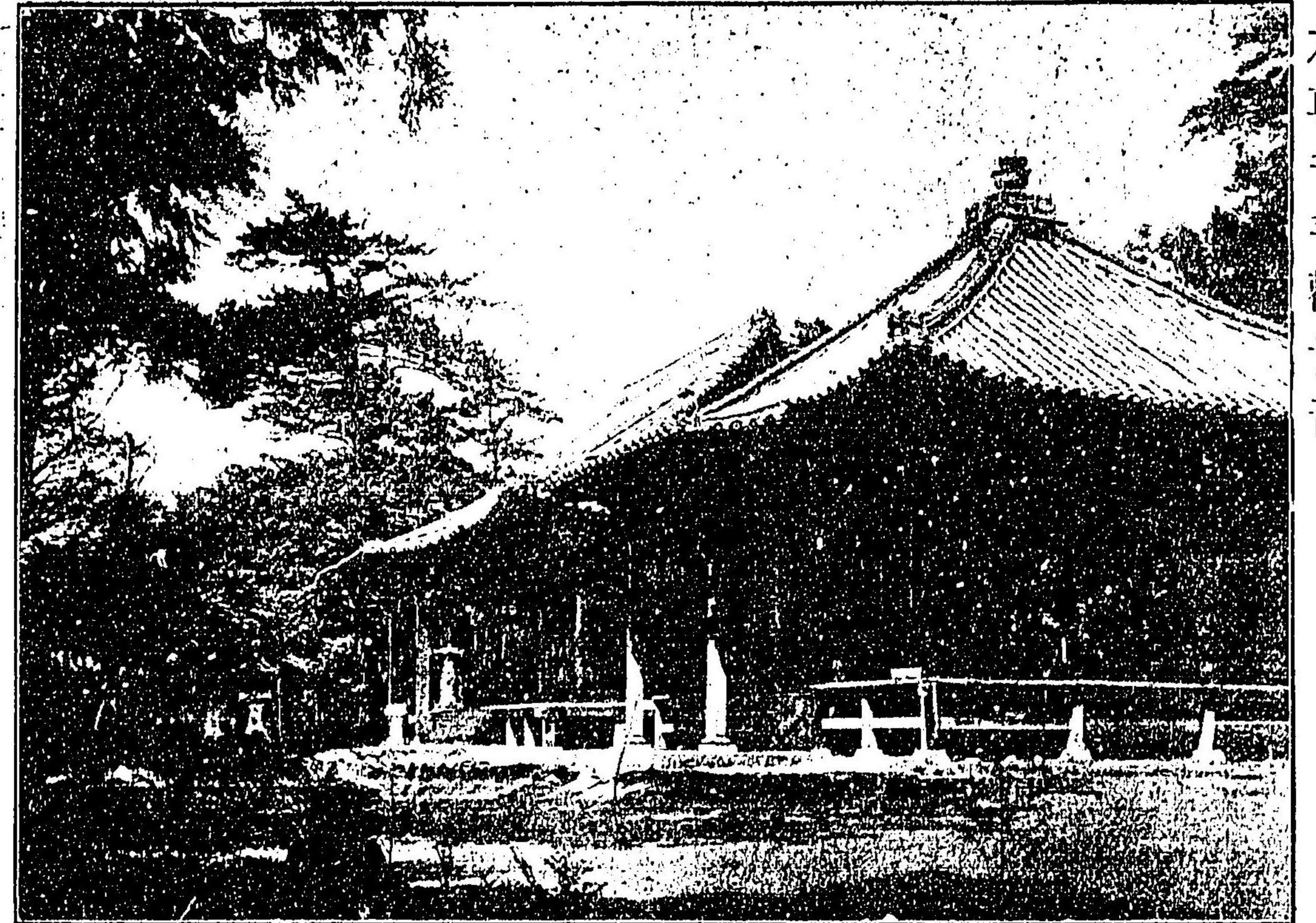

寺峰白 峯白字大村淺青郡野阿國岐讚 番一十八第



本尊千手觀世音 是より八栗寺迄一里

寺島屋 島屋字大村之片郡田山國岐讚 番四十八第



本尊正觀世音 是より屋島寺迄三里

宮ノ一 村宮ノ一郡川香國岐讚 番三十八第

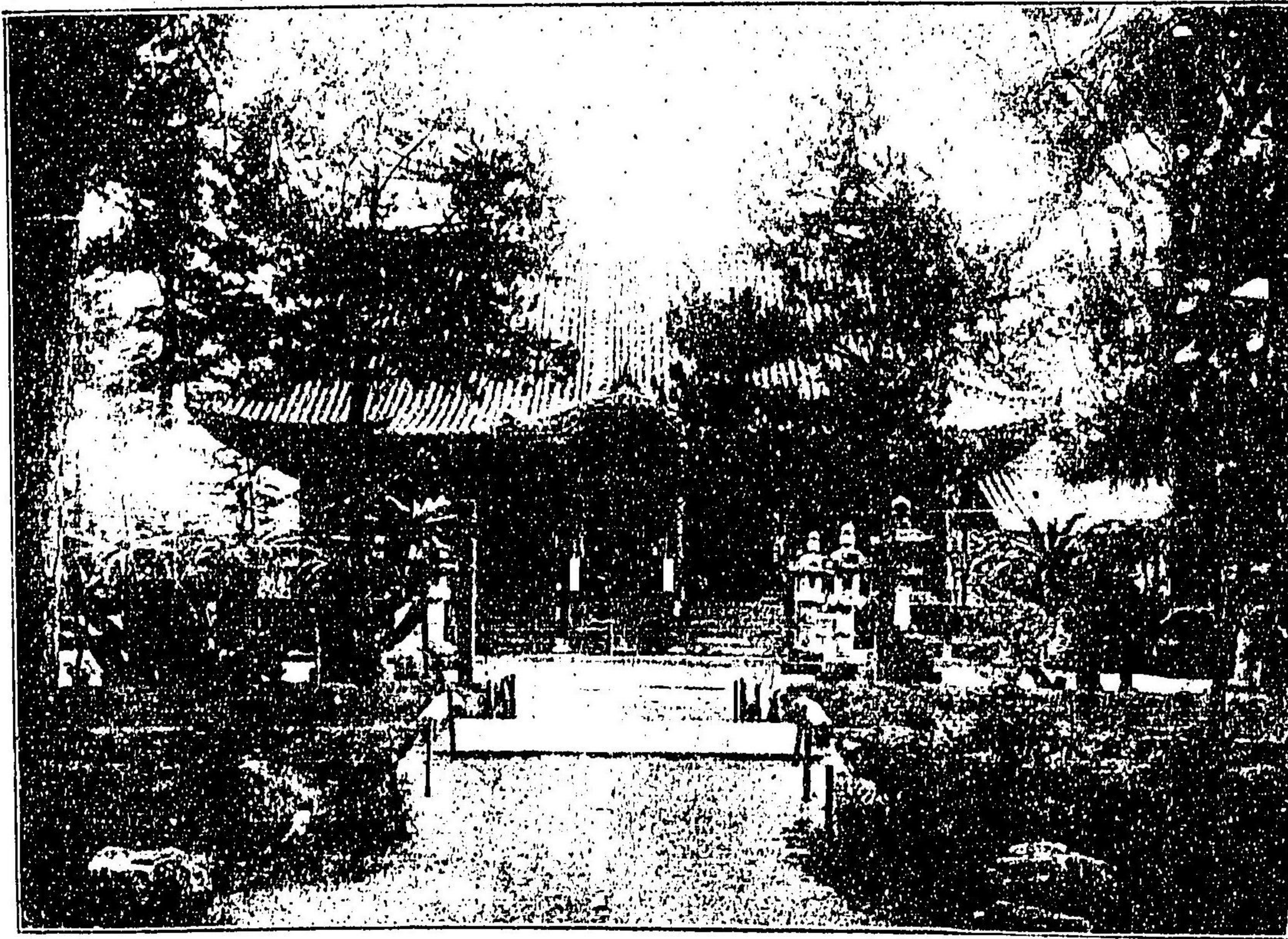

本尊十一面觀世音

是より長尾寺迄一里

寺渡志 村渡志郡川原國岐讚 番六十八第

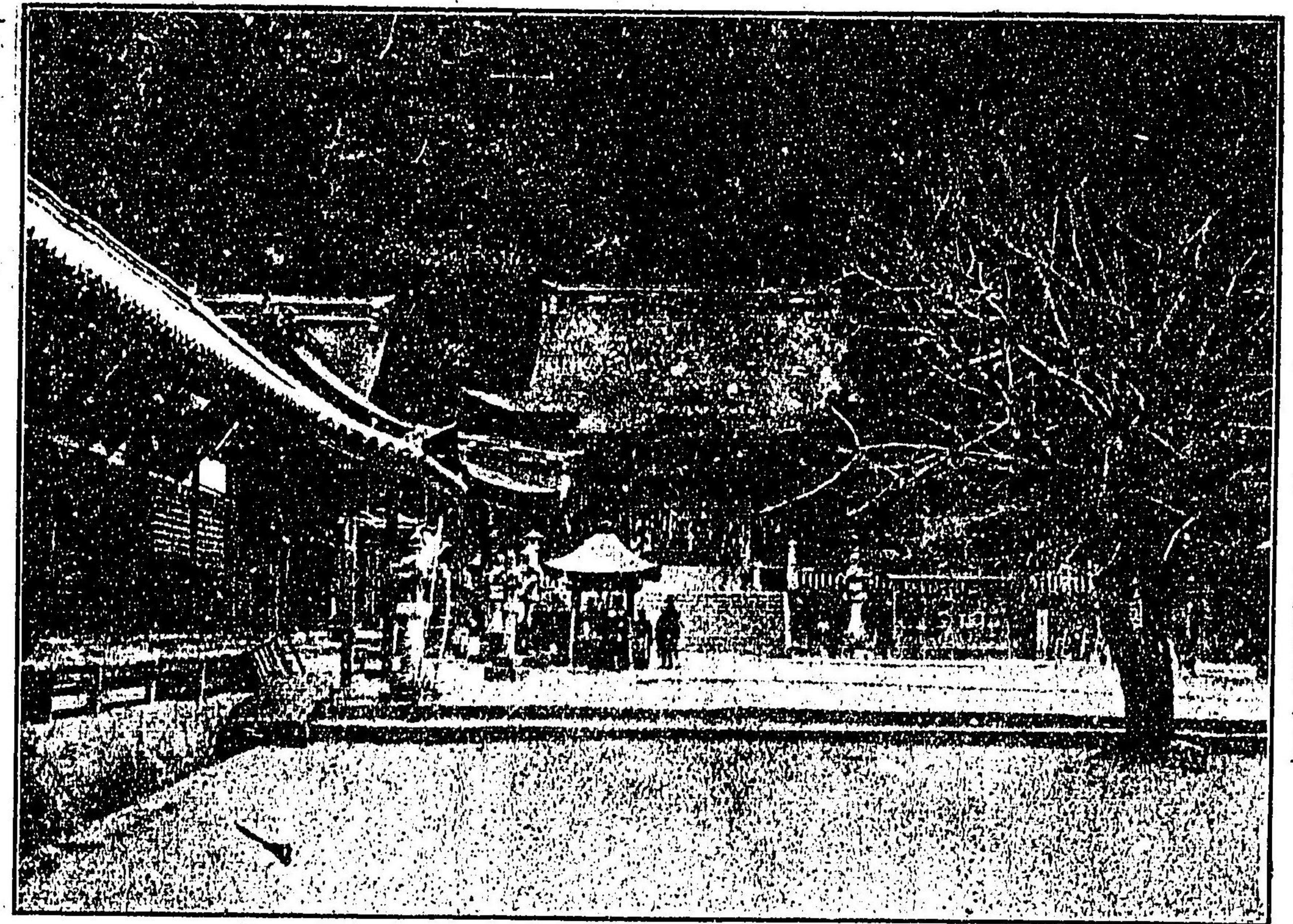

本尊正觀世音

是より志渡寺迄一里

寺栗八 村禮牟郡木三國岐讚 番五十八第

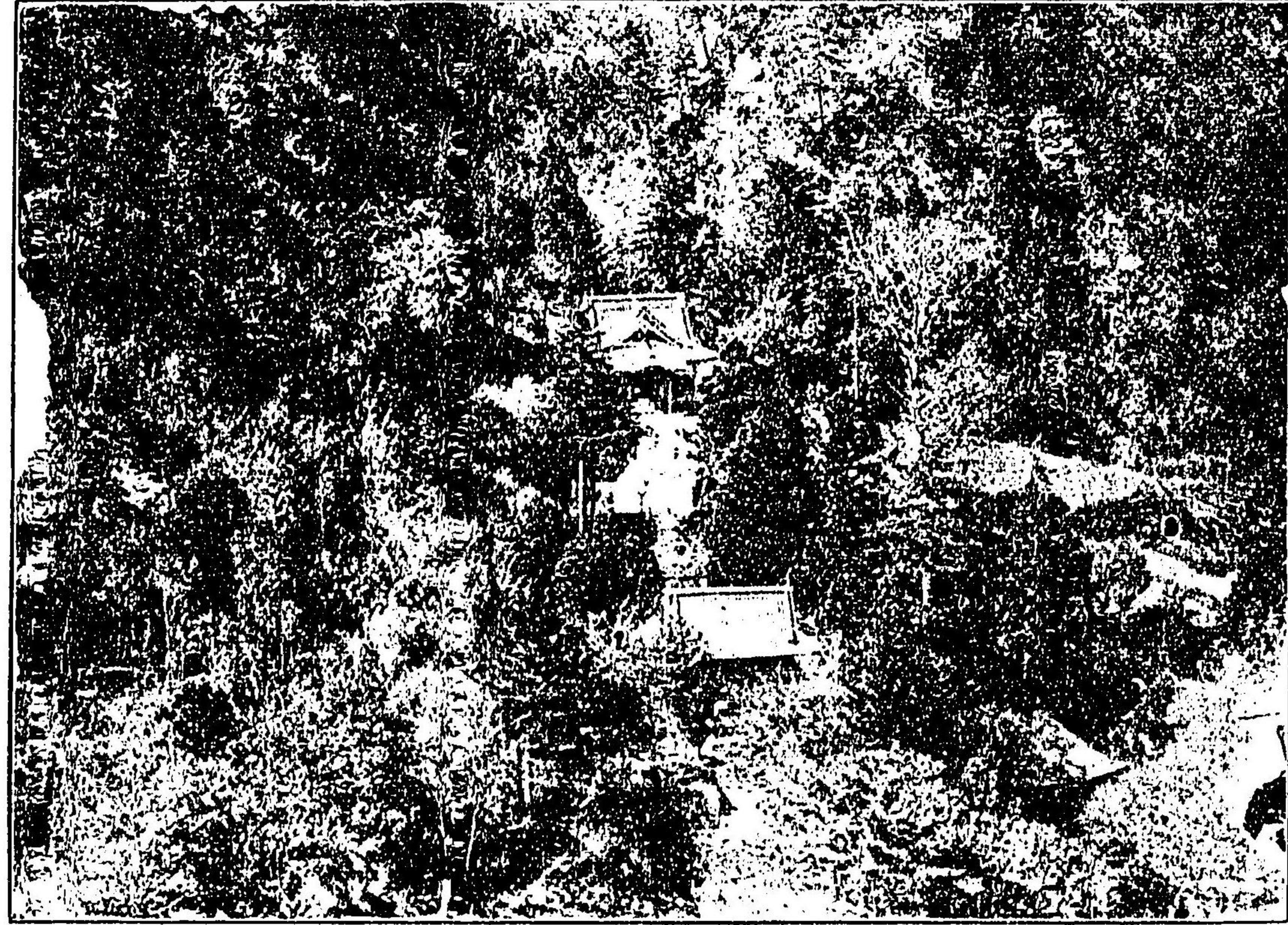

大窪寺 讚岐國寒川郡奥山村大字金剛 第八十八番

本尊藥師如來



長尾寺 讚岐國寒川郡奥山村大字西村 第八十七番

本尊聖觀世音

是より大窪寺迄四里

版權
所有

定價壹冊金七拾五錢

明治四十三年三月二十日 印刷

明治四十三年三月廿八日 發行

大阪市西區北堀江下通二丁目卅五番地

發行人 西尾爲次郎

大阪市東區南新町二丁目百拾四番屋敷

明治印刷合資會社

印刷者 仁熊松太郎

大阪市東區北久太郎町壹丁目四拾二番屋敷

發行者 藤井由翠堂

259
1101

