

廳名	刑名	完納		未納		合計	
		員	額	員	額	員	額
栃木區	追徴金	1	1000			1	1000
	罰金						
佐野區	追徴金	1	1000			1	1000
	罰金						
地方	追徴金	1	1000			1	1000
	罰金						
熊谷支部	追徴金	1	1000			1	1000
	罰金						
浦和區	追徴金	1	1000			1	1000
	罰金						
合計		4	4000			4	4000

廳名	刑名	完納		未納		合計	
		員	額	員	額	員	額
越谷區	追徴金	1	1000			1	1000
	罰金						
川越區	追徴金	1	1000			1	1000
	罰金						
熊谷區	追徴金	1	1000			1	1000
	罰金						
大宮區	追徴金	1	1000			1	1000
	罰金						
地方	追徴金	1	1000			1	1000
	罰金						
合計		4	4000			4	4000

廳名	前									
	太田區	地	濱松支那	沼津支那	静岡支那	静岡支那	濱松支那	濱松支那	濱松支那	濱松支那
刑名	科	罰	罰	罰	罰	罰	罰	罰	罰	罰
完納	1,200	1,200	1,200	1,200	1,200	1,200	1,200	1,200	1,200	1,200
幾部										
不完納	10,000	10,000	10,000	10,000	10,000	10,000	10,000	10,000	10,000	10,000
消										
減										
他廳ニ漏記										
未										
定										
合計	11,200	11,200	11,200	11,200	11,200	11,200	11,200	11,200	11,200	11,200

廳名	前承									
	高崎支那	高崎支那	高崎支那	高崎支那	高崎支那	高崎支那	高崎支那	高崎支那	高崎支那	高崎支那
刑名	科	罰	罰	罰	罰	罰	罰	罰	罰	罰
完納	1,000	1,000	1,000	1,000	1,000	1,000	1,000	1,000	1,000	1,000
幾部										
不完納	10,000	10,000	10,000	10,000	10,000	10,000	10,000	10,000	10,000	10,000
消										
減										
他廳ニ漏記										
未										
定										
合計	11,000	11,000	11,000	11,000	11,000	11,000	11,000	11,000	11,000	11,000

品名	甲府										合計	
	長野	飯田	松本	池田	谷田	山梨	甲府	追分	科品	罰金		
科品	100	100	100	100	100	100	100	100	100	100	100	100
罰金	100	100	100	100	100	100	100	100	100	100	100	100
科品	100	100	100	100	100	100	100	100	100	100	100	100
罰金	100	100	100	100	100	100	100	100	100	100	100	100
合計	100	100	100	100	100	100	100	100	100	100	100	100

五七

品名	前承										合計	
	長野	飯田	松本	池田	谷田	山梨	甲府	追分	科品	罰金		
科品	100	100	100	100	100	100	100	100	100	100	100	100
罰金	100	100	100	100	100	100	100	100	100	100	100	100
科品	100	100	100	100	100	100	100	100	100	100	100	100
罰金	100	100	100	100	100	100	100	100	100	100	100	100
合計	100	100	100	100	100	100	100	100	100	100	100	100

五七〇

人々刑リニサ完テ科罰金
日ル少額ヨルセ

種別	品名										計
	罰金	追徴金	没収金	科金	罰金	追徴金	没収金	科金	罰金	追徴金	
岡崎區	100,000	100,000	100,000	100,000	100,000	100,000	100,000	100,000	100,000	100,000	1,000,000
半田區	100,000	100,000	100,000	100,000	100,000	100,000	100,000	100,000	100,000	100,000	1,000,000
一宮區	100,000	100,000	100,000	100,000	100,000	100,000	100,000	100,000	100,000	100,000	1,000,000
名古屋區	100,000	100,000	100,000	100,000	100,000	100,000	100,000	100,000	100,000	100,000	1,000,000
岡崎支那	100,000	100,000	100,000	100,000	100,000	100,000	100,000	100,000	100,000	100,000	1,000,000

五九三

種別	品名										計
	罰金	追徴金	没収金	科金	罰金	追徴金	没収金	科金	罰金	追徴金	
名古屋控訴院	100,000	100,000	100,000	100,000	100,000	100,000	100,000	100,000	100,000	100,000	1,000,000
米子區	100,000	100,000	100,000	100,000	100,000	100,000	100,000	100,000	100,000	100,000	1,000,000
以上大區	100,000	100,000	100,000	100,000	100,000	100,000	100,000	100,000	100,000	100,000	1,000,000

五九二

廳名刑名

完納	未納	未定	合計
員	員	員	員
額	額	額	額

人ナリニナテテ
日ルシヨル

區	支										計	
	高	山	支	部	地	八	山	大	上	四		
罰	罰	罰	罰	罰	罰	罰	罰	罰	罰	罰	罰	罰
金	金	金	金	金	金	金	金	金	金	金	金	金
111	112	113	114	115	116	117	118	119	120	121	122	123
124	125	126	127	128	129	130	131	132	133	134	135	136
137	138	139	140	141	142	143	144	145	146	147	148	149
150	151	152	153	154	155	156	157	158	159	160	161	162
163	164	165	166	167	168	169	170	171	172	173	174	175
176	177	178	179	180	181	182	183	184	185	186	187	188
189	190	191	192	193	194	195	196	197	198	199	200	201
202	203	204	205	206	207	208	209	210	211	212	213	214
215	216	217	218	219	220	221	222	223	224	225	226	227
228	229	230	231	232	233	234	235	236	237	238	239	240
241	242	243	244	245	246	247	248	249	250	251	252	253
254	255	256	257	258	259	260	261	262	263	264	265	266
267	268	269	270	271	272	273	274	275	276	277	278	279
280	281	282	283	284	285	286	287	288	289	290	291	292
293	294	295	296	297	298	299	300	301	302	303	304	305
306	307	308	309	310	311	312	313	314	315	316	317	318
319	320	321	322	323	324	325	326	327	328	329	330	331
332	333	334	335	336	337	338	339	340	341	342	343	344
345	346	347	348	349	350	351	352	353	354	355	356	357
358	359	360	361	362	363	364	365	366	367	368	369	370
371	372	373	374	375	376	377	378	379	380	381	382	383
384	385	386	387	388	389	390	391	392	393	394	395	396
397	398	399	400	401	402	403	404	405	406	407	408	409
410	411	412	413	414	415	416	417	418	419	420	421	422
423	424	425	426	427	428	429	430	431	432	433	434	435
436	437	438	439	440	441	442	443	444	445	446	447	448
449	450	451	452	453	454	455	456	457	458	459	460	461
462	463	464	465	466	467	468	469	470	471	472	473	474
475	476	477	478	479	480	481	482	483	484	485	486	487
488	489	490	491	492	493	494	495	496	497	498	499	500
501	502	503	504	505	506	507	508	509	510	511	512	513
514	515	516	517	518	519	520	521	522	523	524	525	526
527	528	529	530	531	532	533	534	535	536	537	538	539
540	541	542	543	544	545	546	547	548	549	550	551	552
553	554	555	556	557	558	559	560	561	562	563	564	565
566	567	568	569	570	571	572	573	574	575	576	577	578
579	580	581	582	583	584	585	586	587	588	589	590	591
592	593	594	595	596	597	598	599	600	601	602	603	604
605	606	607	608	609	610	611	612	613	614	615	616	617
618	619	620	621	622	623	624	625	626	627	628	629	630
631	632	633	634	635	636	637	638	639	640	641	642	643
644	645	646	647	648	649	650	651	652	653	654	655	656
657	658	659	660	661	662	663	664	665	666	667	668	669
670	671	672	673	674	675	676	677	678	679	680	681	682
683	684	685	686	687	688	689	690	691	692	693	694	695
696	697	698	699	700	701	702	703	704	705	706	707	708
709	710	711	712	713	714	715	716	717	718	719	720	721
722	723	724	725	726	727	728	729	730	731	732	733	734
735	736	737	738	739	740	741	742	743	744	745	746	747
748	749	750	751	752	753	754	755	756	757	758	759	760
761	762	763	764	765	766	767	768	769	770	771	772	773
774	775	776	777	778	779	780	781	782	783	784	785	786
787	788	789	790	791	792	793	794	795	796	797	798	799
800	801	802	803	804	805	806	807	808	809	810	811	812
813	814	815	816	817	818	819	820	821	822	823	824	825
826	827	828	829	830	831	832	833	834	835	836	837	838
839	840	841	842	843	844	845	846	847	848	849	850	851
852	853	854	855	856	857	858	859	860	861	862	863	864
865	866	867	868	869	870	871	872	873	874	875	876	877
878	879	880	881	882	883	884	885	886	887	888	889	890
891	892	893	894	895	896	897	898	899	900	901	902	903
904	905	906	907	908	909	910	911	912	913	914	915	916
917	918	919	920	921	922	923	924	925	926	927	928	929
930	931	932	933	934	935	936	937	938	939	940	941	942
943	944	945	946	947	948	949	950	951	952	953	954	955
956	957	958	959	960	961	962	963	964	965	966	967	968
969	970	971	972	973	974	975	976	977	978	979	980	981
982	983	984	985	986	987	988	989	990	991	992	993	994
995	996	997	998	999	1000	1001	1002	1003	1004	1005	1006	1007
1008	1009	1010	1011	1012	1013	1014	1015	1016	1017	1018	1019	1020
1021	1022	1023	1024	1025	1026	1027	1028	1029	1030	1031	1032	1033
1034	1035	1036	1037	1038	1039	1040	1041	1042	1043	1044	1045	1046
1047	1048	1049	1050	1051	1052	1053	1054	1055	1056	1057	1058	1059
1060	1061	1062	1063	1064	1065	1066	1067	1068	1069	1070	1071	1072
1073	1074	1075	1076	1077	1078	1079	1080	1081	1082	1083	1084	1085
1086	1087	1088	1089	1090	1091	1092	1093	1094	1095	1096	1097	1098
1099	1100	1101	1102	1103	1104	1105	1106	1107	1108	1109	1110	1111
1112	1113	1114	1115	1116	1117	1118	1119	1120	1121	1122	1123	1124
1125	1126	1127	1128	1129	1130	1131	1132	1133	1134	1135	1136	1137
1138	1139	1140	1141	1142	1143	1144	1145	1146	1147	1148	1149	1150
1151	1152	1153	1154	1155	1156	1157	1158	1159	1160	1161	1162	1163
1164	1165	1166	1167	1168	1169	1170	1171	1172	1173	1174	1175	1176
1177	1178	1179	1180	1181	1182	1183	1184	1185	1186	1187	1188	1189
1190	1191	1192	1193	1194	1195	1196	1197	1198	1199	1200	1201	1202
1203	1204	1205	1206	1207	1208	1209	1210	1211	1212	1213	1214	1215
1216	1217	1218	1219	1220	1221	1222	1223	1224	1225	1226	1227	1228
1229	1230	1231	1232	1233	1234	1235	1236	1237	1238	1239	1240	1241
1242	1243	1244	1245	1246	1247	1248	1249	1250	1251	1252	1253	1254
1255	1256	1257	1258	1259	1260	1261	1262	1263	1264	1265	1266	1267
1268	1269	1270	1271	1272	1273	1274	1275	1276	1277	1278	1279	1280
1281	1282	1283	1284	1285	1286	1287	1288	1289	1290	1291	1292	1293
1294	1295	1296	1297	1298	1299	1300	1301	1302	1303	1304	1305	1306
1307	1308	1309	1310	1311	1312	1313	1314	1315	1316	1317	1318	1319
1320	1321	1322	1323	1324	1325	1326	1327	1328	1329	1330	1331	1332

科	大島區		水引區		鹿屋區		鹿兒島區		大島支部	
	設	科	設	科	設	科	設	科	設	科
料	品	品	品	品	品	品	品	品	品	品
1	1,400									
2	1,200,000									
3	1,200									
4	1,200,000									
5	1,200									
6	1,200,000									
7	1,200									
8	1,200,000									
9	1,200									
10	1,200,000									
11	1,200									
12	1,200,000									
13	1,200									
14	1,200,000									
15	1,200									
16	1,200,000									
17	1,200									
18	1,200,000									
19	1,200									
20	1,200,000									
21	1,200									
22	1,200,000									
23	1,200									
24	1,200,000									
25	1,200									
26	1,200,000									
27	1,200									
28	1,200,000									
29	1,200									
30	1,200,000									
31	1,200									
32	1,200,000									
33	1,200									
34	1,200,000									
35	1,200									
36	1,200,000									
37	1,200									
38	1,200,000									
39	1,200									
40	1,200,000									
41	1,200									
42	1,200,000									
43	1,200									
44	1,200,000									
45	1,200									
46	1,200,000									
47	1,200									
48	1,200,000									
49	1,200									
50	1,200,000									
51	1,200									
52	1,200,000									
53	1,200									
54	1,200,000									
55	1,200									
56	1,200,000									
57	1,200									
58	1,200,000									
59	1,200									
60	1,200,000									
61	1,200									
62	1,200,000									
63	1,200									
64	1,200,000									
65	1,200									
66	1,200,000									
67	1,200									
68	1,200,000									
69	1,200									
70	1,200,000									
71	1,200									
72	1,200,000									
73	1,200									
74	1,200,000									
75	1,200									
76	1,200,000									
77	1,200									
78	1,200,000									
79	1,200									
80	1,200,000									
81	1,200									
82	1,200,000									
83	1,200									
84	1,200,000									
85	1,200									
86	1,200,000									
87	1,200									
88	1,200,000									
89	1,200									
90	1,200,000									
91	1,200									
92	1,200,000									
93	1,200									
94	1,200,000									
95	1,200									
96	1,200,000									
97	1,200									
98	1,200,000									
99	1,200									
100	1,200,000									

六一五

科	鹿屋區		鹿兒島區		大島支部		鹿屋區		鹿兒島區		大島支部	
	設	科	設	科	設	科	設	科	設	科	設	科
料	品	品	品	品	品	品	品	品	品	品	品	品
1	1,200											
2	1,200,000											
3	1,200											
4	1,200,000											
5	1,200											
6	1,200,000											
7	1,200											
8	1,200,000											
9	1,200											
10	1,200,000											
11	1,200											
12	1,200,000											
13	1,200											
14	1,200,000											
15	1,200											
16	1,200,000											
17	1,200											
18	1,200,000											
19	1,200											
20	1,200,000											
21	1,200											
22	1,200,000											
23	1,200											
24	1,200,000											
25	1,200											
26	1,200,000											
27	1,200											
28	1,200,000											
29	1,200											
30	1,200,000											
31	1,200											
32	1,200,000											
33	1,200											
34	1,200,000											
35	1,200											
36	1,200,000											
37	1,200											
38	1,200,000											
39	1,200											
40	1,200,000											
41	1,200											
42	1,200,000											
43	1,200											
44	1,200,000											
45	1,200											
46	1,200,000											
47	1,200											
48	1,200,000											
49	1,200											
50	1,200,000											
51	1,200											
52	1,200,000											
53	1,200											
54	1,200,000											
55	1,200											
56	1,200,000											
57	1,200											
58	1,200,000											
59	1,200											
60	1,200,000											
61	1,200											
62	1,200,000											
63	1,200											
64	1,200,000											
65	1,200											
66	1,200,000											
67	1,200											
68	1,200,000											
69	1,200											
70	1,200,000											
71	1,200											
72	1,200,000											
73	1,200											
74	1,200,000											
75	1,200											
76	1,200,000											
77	1,200											
78	1,200,000											
79	1,200											
80	1,200,000											
81	1,200											
82	1,200,000											
83	1,200											
84	1,200,000			</								

前 承

品名	盛岡支店		磐井支店		地 方		新 庄 區		守 田 區		孫 井 區	
	品名	金額	品名	金額	品名	金額	品名	金額	品名	金額	品名	金額
米	1,200		米	1,500	米	1,800	米	2,000	米	2,200	米	2,500
小麦	800		小麦	1,000	小麦	1,200	小麦	1,400	小麦	1,600	小麦	1,800
大豆	600		大豆	800	大豆	1,000	大豆	1,200	大豆	1,400	大豆	1,600
其他	400		其他	600	其他	800	其他	1,000	其他	1,200	其他	1,400
合計	3,000		合計	3,900	合計	4,800	合計	5,600	合計	6,400	合計	7,300

六三三

前 承

品名	米 澤 區		山 形 區		新 庄 區		平 岡 支 店		地 方	
	品名	金額	品名	金額	品名	金額	品名	金額	品名	金額
米	1,500		米	1,800	米	2,100	米	2,400	米	2,700
小麦	1,000		小麦	1,200	小麦	1,400	小麦	1,600	小麦	1,800
大豆	800		大豆	1,000	大豆	1,200	大豆	1,400	大豆	1,600
其他	700		其他	900	其他	1,100	其他	1,300	其他	1,500
合計	4,000		合計	4,900	合計	5,800	合計	6,700	合計	7,600

六三三

廳 名	刑 名	完 納		未 納		消 滅		未 定		合 計	
		員	額	員	額	員	額	員	額	員	額
盛岡支店	米	1,200		0		0		0		1,200	
磐井支店	米	1,500		0		0		0		1,500	
地方	米	1,800		0		0		0		1,800	
新庄區	米	2,000		0		0		0		2,000	
守田區	米	2,200		0		0		0		2,200	
孫井區	米	2,500		0		0		0		2,500	
米澤區	米	1,500		0		0		0		1,500	
山形區	米	1,800		0		0		0		1,800	
新庄區	米	2,100		0		0		0		2,100	
平岡支店	米	2,400		0		0		0		2,400	
地方	米	2,700		0		0		0		2,700	
合計	合計	17,800		0		0		0		17,800	

入 員 額 員 額 員 額 員 額 員 額 員 額

前 承

禮 名 刑 名												完 納		幾 部		不 完 納		消 滅		他 廳 二 屬 託		未 定		合 計				
員	金	員	金	員	金	員	金	員	金	員	金	員	金	員	金	員	金	員	金									
1,000	1,000	1,000	1,000	1,000	1,000	1,000	1,000	1,000	1,000	1,000	1,000	1,000	1,000	1,000	1,000	1,000	1,000	1,000	1,000	1,000	1,000	1,000	1,000	1,000	1,000	1,000	1,000	
...
1,000	1,000	1,000	1,000	1,000	1,000	1,000	1,000	1,000	1,000	1,000	1,000	1,000	1,000	1,000	1,000	1,000	1,000	1,000	1,000	1,000	1,000	1,000	1,000	1,000	1,000	1,000	1,000	1,000

六三〇

奉 簡

禮 名 刑 名												完 納		幾 部		不 完 納		消 滅		他 廳 二 屬 託		未 定		合 計				
員	金	員	金	員	金	員	金	員	金	員	金	員	金	員	金	員	金	員	金									
1,000	1,000	1,000	1,000	1,000	1,000	1,000	1,000	1,000	1,000	1,000	1,000	1,000	1,000	1,000	1,000	1,000	1,000	1,000	1,000	1,000	1,000	1,000	1,000	1,000	1,000	1,000	1,000	
...
1,000	1,000	1,000	1,000	1,000	1,000	1,000	1,000	1,000	1,000	1,000	1,000	1,000	1,000	1,000	1,000	1,000	1,000	1,000	1,000	1,000	1,000	1,000	1,000	1,000	1,000	1,000	1,000	1,000

六三三

廳名	刑名	完納		未納		合計
		員	額	員	額	
根室區	根室區	1	1000	0	0	1000
		2	1000	0	0	1000
	厚岸區	3	1000	0	0	1000
		4	1000	0	0	1000
	釧路區	5	1000	0	0	1000
		6	1000	0	0	1000
	非山區	7	1000	0	0	1000
		8	1000	0	0	1000
	洞走區	9	1000	0	0	1000
		10	1000	0	0	1000
	根室區	11	1000	0	0	1000
		12	1000	0	0	1000
合計		10	10000	0	0	10000

六三三

六三三

第六部第一款第九十四表
 違警ノ罪ノ即決ニ係ル拘留料及科料ノ執行

廳名	拘留		科料		執行		計	不完納 及未納 人員 係
	留	拘	納	完	納	否		
警視廳	1,200	1,200	1,200	1,200	1,200	1,200	1,200	1,200
神奈川縣	1,200	1,200	1,200	1,200	1,200	1,200	1,200	1,200
千葉縣	1,200	1,200	1,200	1,200	1,200	1,200	1,200	1,200
茨城縣	1,200	1,200	1,200	1,200	1,200	1,200	1,200	1,200
栃木縣	1,200	1,200	1,200	1,200	1,200	1,200	1,200	1,200
群馬縣	1,200	1,200	1,200	1,200	1,200	1,200	1,200	1,200
靜岡縣	1,200	1,200	1,200	1,200	1,200	1,200	1,200	1,200
山梨縣	1,200	1,200	1,200	1,200	1,200	1,200	1,200	1,200
長野縣	1,200	1,200	1,200	1,200	1,200	1,200	1,200	1,200
新潟縣	1,200	1,200	1,200	1,200	1,200	1,200	1,200	1,200
東京府	1,200	1,200	1,200	1,200	1,200	1,200	1,200	1,200
大塚	1,200	1,200	1,200	1,200	1,200	1,200	1,200	1,200
奈良縣	1,200	1,200	1,200	1,200	1,200	1,200	1,200	1,200
兵庫縣	1,200	1,200	1,200	1,200	1,200	1,200	1,200	1,200
岡山縣	1,200	1,200	1,200	1,200	1,200	1,200	1,200	1,200
滋賀縣	1,200	1,200	1,200	1,200	1,200	1,200	1,200	1,200
福井縣	1,200	1,200	1,200	1,200	1,200	1,200	1,200	1,200
石川縣	1,200	1,200	1,200	1,200	1,200	1,200	1,200	1,200
以上東京府管內ノ合計	1,200	1,200	1,200	1,200	1,200	1,200	1,200	1,200

前	承	縣名	拘留執行區別		料		執行區別		計
			完納	未完納	假納	假納セ	未定	及不納	
三	愛	三	100	100	100	100	100	100	100
重	知	重	100	100	100	100	100	100	100
以上大阪府管内ノ合計		合計	200	200	200	200	200	200	200
高	香	高	100	100	100	100	100	100	100
高	香	高	100	100	100	100	100	100	100
德	和	德	100	100	100	100	100	100	100
和	和	和	100	100	100	100	100	100	100
福	福	福	100	100	100	100	100	100	100
福	福	福	100	100	100	100	100	100	100
以上大阪府管内ノ合計		合計	600	600	600	600	600	600	600

前	承	縣名	拘留執行區別		料		執行區別		計
			完納	未完納	假納	假納セ	未定	及不納	
天	福	天	100	100	100	100	100	100	100
分	岡	分	100	100	100	100	100	100	100
天	福	天	100	100	100	100	100	100	100
分	岡	分	100	100	100	100	100	100	100
以上大阪府管内ノ合計		合計	200	200	200	200	200	200	200
愛	愛	愛	100	100	100	100	100	100	100
愛	愛	愛	100	100	100	100	100	100	100
島	島	島	100	100	100	100	100	100	100
山	山	山	100	100	100	100	100	100	100
廣	廣	廣	100	100	100	100	100	100	100
廣	廣	廣	100	100	100	100	100	100	100
以上大阪府管内ノ合計		合計	600	600	600	600	600	600	600

犯 罪 ノ 種 類	人		徒		刑		懲		役		重 禁 錮		罰 金	
	具	人	無	期	有	期	全	重	全	減	全	減	全	減
放火ノ罪	三	四												
檢察長ノ申立 官文書偽造	三	四												
故殺	一	九												
嬰兒故殺	一	九												
計	三	四												
檢察正ノ申立 官文書偽造	一	二												
監守盜	一	二												
謀殺	一	二												
嬰兒謀殺	一	二												
毒殺	一	二												
故殺	一	二												
嬰兒故殺	一	二												
毆打致死	一	二												
毆打創傷	一	二												
幼者ヲ遺棄シテ死ニ致ス	一	二												
竊盜	一	二												
放火	一	二												
船舶ヲ覆没ス	一	二												
計	一	二												

犯 罪 ノ 種 類	人		徒		刑		懲		役		重 禁 錮		罰 金	
	具	人	無	期	有	期	全	重	全	減	全	減	全	減
漁車ノ往來ヲ妨害ス	三	四												
官印盗用	三	四												
官文書偽造	三	四												
監守盜	一	二												
謀殺	一	二												
嬰兒謀殺	一	二												
毒殺	一	二												
故殺	一	二												
嬰兒故殺	一	二												
毆打致死	一	二												
毆打創傷	一	二												
幼者ヲ遺棄シテ死ニ致ス	一	二												
竊盜	一	二												
放火	一	二												
船舶ヲ覆没ス	一	二												
計	一	二												

第六部第二款第七十九表
附 帶 私 前

器 各 種 人 證 書 及 株 券 物	金 土 重 地 山 林 錢	私 訴 ノ 種 類	前	年	件	
			本	年	件	
			計		數	
			全	部	勝	既
			敗	告	告	既
			却	棄	棄	既
			和	又	拋	既
			解	八	棄	既
			他	其	其	既
			計	計	決	未
未	決	未	未			

宮	沖	宮	宿	山	盛	秋	青	札	網	十	合
崎	繩	崎	崎	崎	崎	崎	崎	崎	崎	崎	計
典	典	典	典	典	典	典	典	典	典	典	計
三	一	四	四	四	六	三	二	二	二	三	三
三	一	四	四	四	六	三	二	二	二	三	三
三	一	四	四	四	六	三	二	二	二	三	三
三	一	四	四	四	六	三	二	二	二	三	三
三	一	四	四	四	六	三	二	二	二	三	三
三	一	四	四	四	六	三	二	二	二	三	三
三	一	四	四	四	六	三	二	二	二	三	三
三	一	四	四	四	六	三	二	二	二	三	三

前 承

鹿	熊	大	福	佐	長	松	松	山	廣	岐	安	名	馬	高	高	德	審	膳	申 立 區 分							
兒	本	分	岡	賀	崎	山	江	口	島	津	屋	取	松	知	島	山	所	員 人								
典	典	典	典	典	典	典	典	典	典	典	典	典	典	典	典	典	典			裁						
三	三	六	八	三	二	〇	七	六	七	八	四	三	四	五	四	三	二				刑					
三	三	六	八	三	二	〇	七	六	七	八	四	三	四	五	四	三	二					懲				
三	三	六	八	三	二	〇	七	六	七	八	四	三	四	五	四	三	二						輕			
三	三	六	八	三	二	〇	七	六	七	八	四	三	四	五	四	三	二							重		
三	三	六	八	三	二	〇	七	六	七	八	四	三	四	五	四	三	二								可	
三	三	六	八	三	二	〇	七	六	七	八	四	三	四	五	四	三	二									罰
三	三	六	八	三	二	〇	七	六	七	八	四	三	四	五	四	三	二									
三	三	六	八	三	二	〇	七	六	七	八	四	三	四	五	四	三	二		金							
三	三	六	八	三	二	〇	七	六	七	八	四	三	四	五	四	三	二	金								
三	三	六	八	三	二	〇	七	六	七	八	四	三	四	五	四	三	二			金						

六四五

六四四

表八十九第款二第部六第
訴私帶附ル不對ニ廳各

廳名	前年		本年	計數	既		決		未決
	件	數			勝	敗	棄	計	
東京控訴院	350	94	94	144	14	4	62	13	33
東京地方區	3	79	79	101	3	5	25	15	23
橫濱地方區	1	20	20	23	1	1	35	1	15
千葉地方區	3	0	0	3	0	0	1	3	2
水戸下妻浦支區	1	25	25	26	1	3	1	2	2
合計	358	118	118	177	18	13	133	34	78

六四七

種類	前年	本年	計數	既	決	未決
損害賠償	3	30	33	14	3	3
手續費	1	3	4	3	1	1
假差押入取消	1	3	4	3	1	1
雜費	1	3	4	3	1	1
金諸規則違犯	1	3	4	3	1	1
合計	7	39	46	27	9	9

前承

種類	前年		本年	計數	既		決		未決
	件	數			勝	敗	棄	計	
登記ノ抹消	1	1	1	1	1	0	1	0	1
債權ノ無効確認ノ訴	1	1	1	1	1	0	1	0	1
損害賠償	3	30	33	33	14	3	33	3	33
土地山林	1	1	1	1	1	0	1	0	1
建物	1	1	1	1	1	0	1	0	1
衣服	1	1	1	1	1	0	1	0	1
各種ノ證書及株券	1	1	1	1	1	0	1	0	1
動産	1	1	1	1	1	0	1	0	1
船舶	1	1	1	1	1	0	1	0	1
各種ノ證書及株券	1	1	1	1	1	0	1	0	1
登記ノ申請取消抹消	1	1	1	1	1	0	1	0	1
名譽	1	1	1	1	1	0	1	0	1
謝罪	1	1	1	1	1	0	1	0	1
合計	10	35	45	45	20	10	45	10	45

六四六

金澤	福井	天津	岡山	神戸	奈良	大阪	京都	大坂	以上東京諸院管内ノ合計
輪地	福地	大津	津地	豐地	五地	大津	宇津	宇津	高田
島	井	根	梁	岡支	林條	阪	支	支	院
區	方	區	方	區	方	區	方	區	區
前	平								八〇
本	平								三七七
總	平								四〇七
原	全								一五八
發	部								三
取	部								三
告	部								五三
却	部								九六
和	部								二五
解	部								四五
他	部								四五
計	部								四〇一
未	部								五

六四九

新潟	長野	甲府	静岡	前橋	浦和	宇都	麻生	廳
新發	飯田	松本	濱松	橋本	熊谷	都宮	生	名
田	田	本	支	支	支	支	支	支
區	區	區	區	區	區	區	區	區
前	平							年
本	平							年
總	平							計
原	全							部
發	部							發
取	部							取
告	部							告
却	部							却
和	部							和
解	部							解
他	部							他
計	部							計
未	部							未

六四八

第六部附錄
 外國人入籍審察分區(其一)

外國人入籍審察分區	受理		判決		中止		未結		合計	
	受審	新計	重罪ト	輕罪ト	重罪ト	輕罪ト	重罪ト	輕罪ト	受審	新計
英領吉印度	1	1	0	0	0	0	0	0	1	1
英領山度	1	1	0	0	0	0	0	0	1	1
英領關西	1	1	0	0	0	0	0	0	1	1
英領合衆國	1	1	0	0	0	0	0	0	1	1
英領律賓	1	1	0	0	0	0	0	0	1	1
英領地	1	1	0	0	0	0	0	0	1	1
英領利	1	1	0	0	0	0	0	0	1	1
合計	7	7	0	0	0	0	0	0	7	7

六八五

第六部附錄
 外國人入籍審察分區(其二)

外國人入籍審察分區	受理		判決		中止		未結		合計	
	受審	新計	重罪ト	輕罪ト	重罪ト	輕罪ト	重罪ト	輕罪ト	受審	新計
小柳河區	1	1	0	0	0	0	0	0	1	1
柳河區	1	1	0	0	0	0	0	0	1	1
柳河區	1	1	0	0	0	0	0	0	1	1
柳河區	1	1	0	0	0	0	0	0	1	1
柳河區	1	1	0	0	0	0	0	0	1	1
柳河區	1	1	0	0	0	0	0	0	1	1
柳河區	1	1	0	0	0	0	0	0	1	1
合計	7	7	0	0	0	0	0	0	7	7

第六部附錄
 外國人入籍審察分區(其三)

外國人入籍審察分區	受理		判決		中止		未結		合計	
	受審	新計	重罪ト	輕罪ト	重罪ト	輕罪ト	重罪ト	輕罪ト	受審	新計
神戶區	1	1	0	0	0	0	0	0	1	1
大阪區	1	1	0	0	0	0	0	0	1	1
和歌山區	1	1	0	0	0	0	0	0	1	1
名古屋區	1	1	0	0	0	0	0	0	1	1
廣島區	1	1	0	0	0	0	0	0	1	1
山口區	1	1	0	0	0	0	0	0	1	1
廣尾區	1	1	0	0	0	0	0	0	1	1
廣尾區	1	1	0	0	0	0	0	0	1	1
廣尾區	1	1	0	0	0	0	0	0	1	1
合計	7	7	0	0	0	0	0	0	7	7

六八四

第六部附錄
 外國人ノ關係ニ係ル分(其二)

廳名	受理總數		判決件數		消滅中止		未終結		被告ノ入ノ處遇	
	受舊	受新	重罪	輕罪	件數	人員	件數	人員	留	不
東京地方	1	1	0	0	0	0	0	0	0	0
橫濱地方	1	1	0	0	0	0	0	0	0	0
以上東京控訴院管内ノ合計	2	2	0	0	0	0	0	0	0	0
神戶地方	1	1	0	0	0	0	0	0	0	0
和歌山地方	1	1	0	0	0	0	0	0	0	0
以上大阪控訴院管内ノ合計	2	2	0	0	0	0	0	0	0	0
廣島一尾道支部	1	1	0	0	0	0	0	0	0	0
以上廣島控訴院管内	1	1	0	0	0	0	0	0	0	0
總計	6	6	0	0	0	0	0	0	0	0

六八六

第六部附錄
 外國人ノ關係ニ係ル(其一)

外國人ノ國籍區分	受理總數		判決件數		消滅中止		未終結	
	受舊	受新	重罪	輕罪	件數	人員	件數	人員
露西亞	1	1	0	0	0	0	0	0
獨逸	1	1	0	0	0	0	0	0
北米合衆國	1	1	0	0	0	0	0	0
佛蘭西	1	1	0	0	0	0	0	0
英吉利	1	1	0	0	0	0	0	0
總計	5	5	0	0	0	0	0	0

第六部附錄

外國人ノ關係ニ係ル分(其二)

外國人ノ國籍區分	受理總數		判決件數		消滅中止		未終結	
	受舊	受新	重罪	輕罪	件數	人員	件數	人員
東京控訴院	1	1	0	0	0	0	0	0
橫濱地方	1	1	0	0	0	0	0	0
以上東京控訴院管内ノ合計	2	2	0	0	0	0	0	0
大阪控訴院	1	1	0	0	0	0	0	0
神戶地方	1	1	0	0	0	0	0	0
以上大阪控訴院管内ノ合計	2	2	0	0	0	0	0	0
名古屋控訴院	1	1	0	0	0	0	0	0
以上名古屋控訴院管内	1	1	0	0	0	0	0	0
廣島控訴院	1	1	0	0	0	0	0	0
以上廣島控訴院管内	1	1	0	0	0	0	0	0
長崎控訴院	1	1	0	0	0	0	0	0
以上長崎控訴院管内	1	1	0	0	0	0	0	0
宮城控訴院	1	1	0	0	0	0	0	0
總計	15	15	0	0	0	0	0	0

六八七

工13A-81

中華民國八十四年十月

中華民國八十四年十月

中華民國八十四年十月

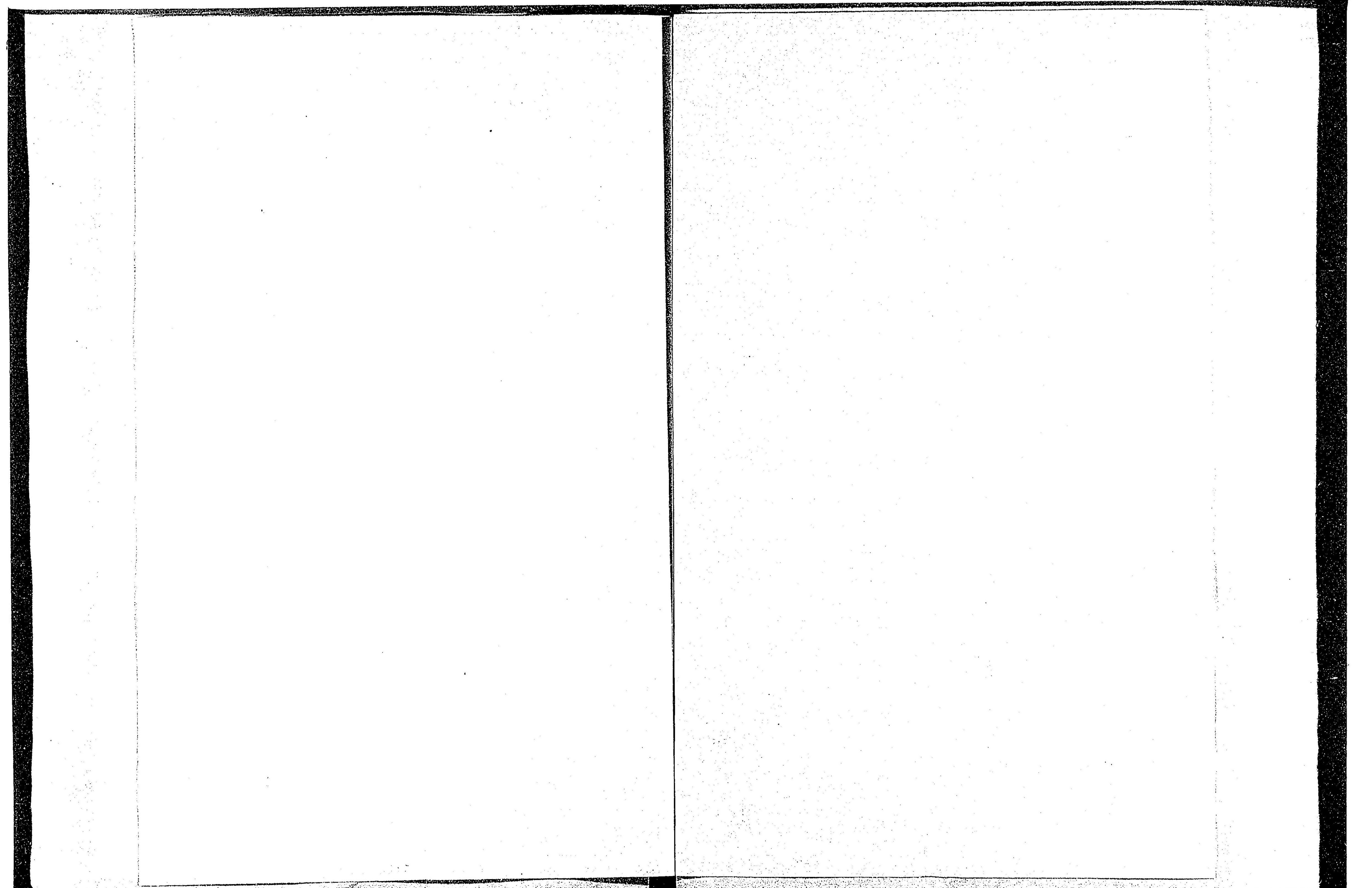

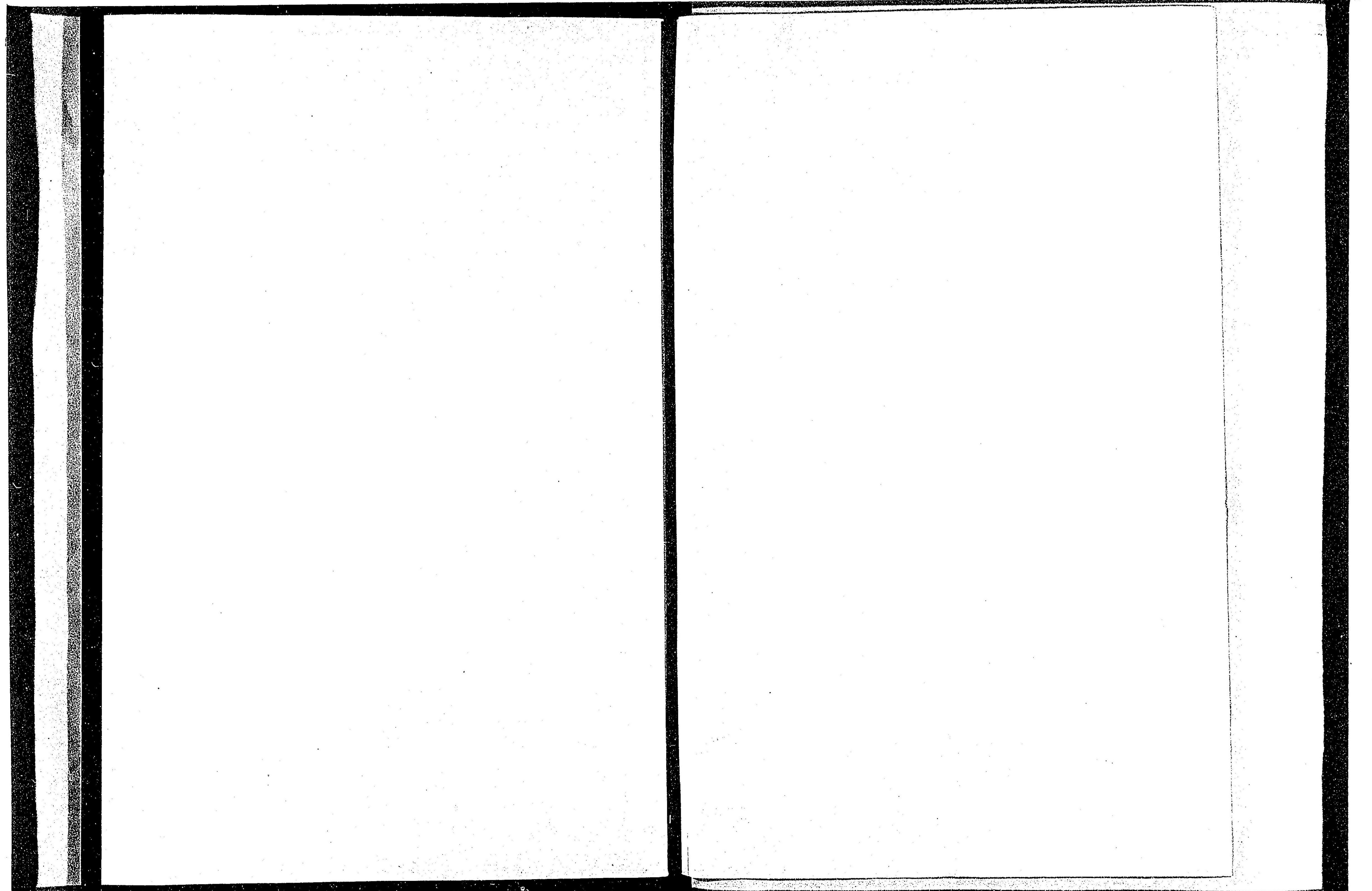

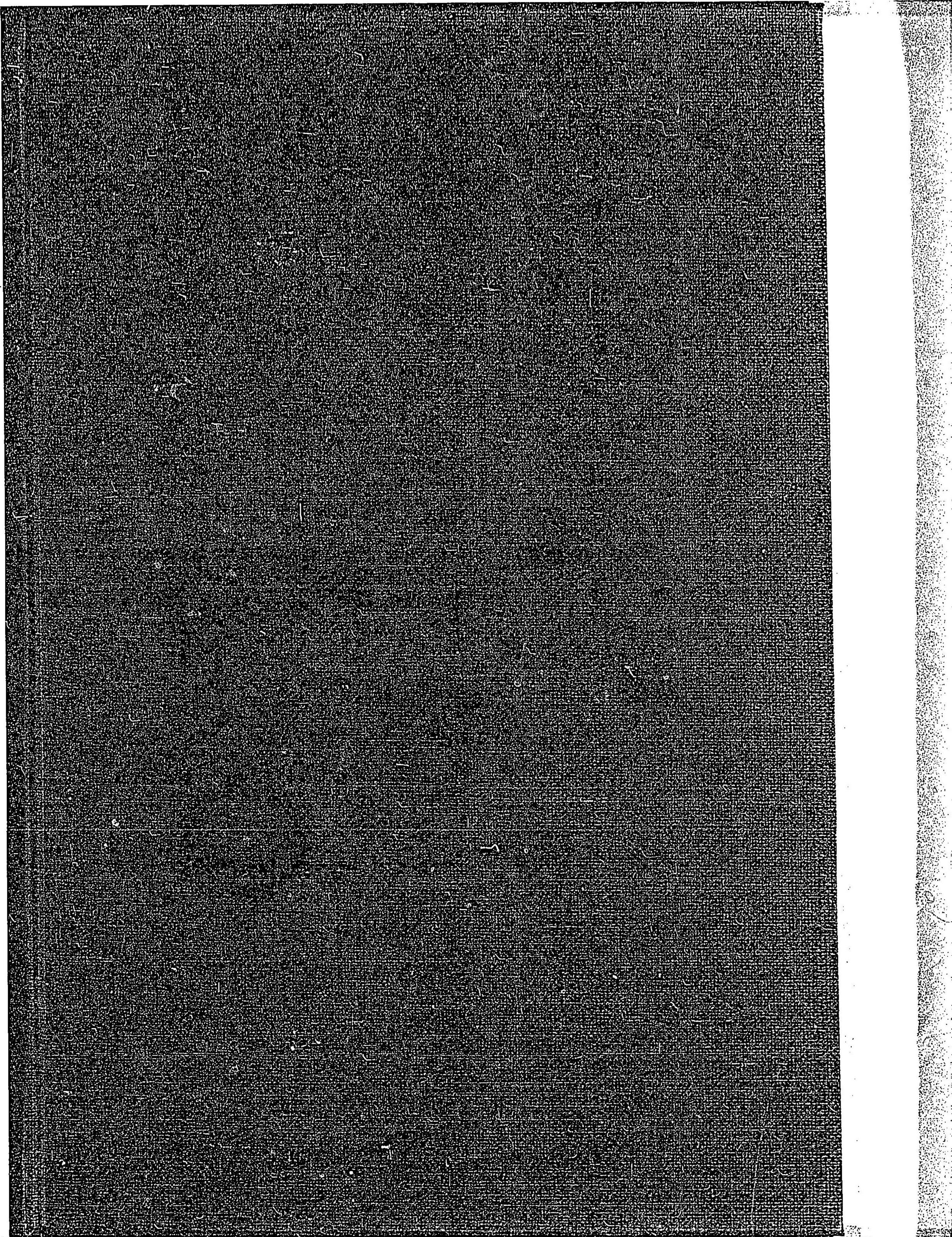

14.4
70

