

備考 ×印ハ物件ニ係ルモノナリ

年次	百圓未満		百圓以上		五百圓以上		千圓以上		五千圓以上		一萬圓以上		計
	件數	金額	件數	金額	件數	金額	件數	金額	件數	金額	件數	金額	
三十九年	×	—	二二	六、四〇六	—	九六、五六〇	—	—	—	九、四九九	—	二〇、〇〇〇	四七五
四十年	×	—	三三	九、九五四	—	八七、三五五	—	—	—	九、〇四九	—	三三、〇〇〇	六六一
四十一年	×	—	五	一、五二九	—	五、一五六	—	—	—	—	—	—	四八〇
四十二年	×	—	一四	四、〇六二	—	七、五六一	—	—	—	—	—	—	三七七
四十三年	×	—	四八	二、七七八	—	四七、三〇八	—	—	—	—	—	—	三七三
計			一二二	二二、七八四		一、九一〇				一、九一〇		一、九一〇	二、七三三

第二六八

第一審民事訴訟數及金額

曆年內

所別	合 計					財產ノ管理 件ニ關スル事	遺言ノ執行 及繼承ノ承認 スル事件	遺言ノ執行 及繼承ノ承認 スル事件	登記及身分 ノ事件	其他	未終局	計
	三十八年	三十九年	四十年	四十一年	四十二年							
高知地方裁判所												
高知區裁判所												
安藝區裁判所												
須崎區裁判所												
中村區裁判所												
計	三十八	三十九	四十年	四十一年	四十二年	九〇六	七九九	七九七	八一	七六一	七九二	二、四〇八

第二六七

非訟事件件數及類別

曆年內

年次	廢棄	棄却	取下	和解	計	未決
三十九年	—	—	—	—	—	—
四十年	—	—	—	—	—	—
四十一年	—	—	—	—	—	—
四十二年	—	—	—	—	—	—
計	—	—	—	—	—	—

附 錄

控訴ノ判決

曆年內

種別	第一審	第二審	合計	新受	舊受	計	判決	取	下	和	解	其他	計	未決	控訴件數
新受	—	—	—	—	—	—	—	—	—	—	—	—	—	—	—
舊受	—	—	—	—	—	—	—	—	—	—	—	—	—	—	—
計	—	—	—	—	—	—	—	—	—	—	—	—	—	—	—
判決	—	—	—	—	—	—	—	—	—	—	—	—	—	—	—
取	—	—	—	—	—	—	—	—	—	—	—	—	—	—	—
下	—	—	—	—	—	—	—	—	—	—	—	—	—	—	—
和	—	—	—	—	—	—	—	—	—	—	—	—	—	—	—
解	—	—	—	—	—	—	—	—	—	—	—	—	—	—	—
其他	—	—	—	—	—	—	—	—	—	—	—	—	—	—	—
計	—	—	—	—	—	—	—	—	—	—	—	—	—	—	—
未決	—	—	—	—	—	—	—	—	—	—	—	—	—	—	—
控訴件數	—	—	—	—	—	—	—	—	—	—	—	—	—	—	—

第二六九

破産件數及債權者

曆年內

年次	件數		債權者		債權額		債還額		復權許 可件數
	前 年	本 年	會 社	個 人	計	計	計	計	
三十九年	五	二	三	三	一五四	一六、九〇四	三、七七七	-	-
四十年	二	二	二	二	三	三	三	-	-
四十一年	二	二	二	二	三	一、四五四	三、四一	-	-
四十二年	四	四	二	二	七六	一四、二七九	六、九二二	-	-
四十三年	二	二	二	二	二	二	二	-	-
合計	二〇	二〇	一〇	一〇	一五四	一六、九〇四	三、七七七	-	-

第二七〇

家資分散件數及人員

曆年內

年次	宣告件數		債務者職業		債權者債權額		復權申立件數 計可棄却
	職權 申立	計	農 業 工 業 商 業	無 職 業 其 他	計	計	
三十九年	九	九	四	三	一一	三、四八七	八
四十年	二	二	二	二	二	二、〇四七	八
四十一年	四	四	六	二	二	三、三五	八
四十二年	二	二	二	二	二	八〇〇	八
四十三年	一	一	二	一	一	一五、七九三	八
合計	一八	一八	一八	一〇	一四	二〇、〇一六	三二

第二七一

執達吏事務件數及類別

曆年內

所別	有體動產 モノ對スル		債權其他 モノ對スル		船舶及 船舶對スルモノ		物ノ引渡 又ハ明渡		假差押及 假處分		送達 民事刑事		拒證書 作成		其他		未終局 計
	計	計	計	計	計	計	計	計	計	計	計	計	計	計	計		
高知區裁判所	五〇一	二〇	一九	一九	二〇	三〇	二八〇	二八〇	三	三	二	二	二	二	一	一〇、〇一六	
安藝區裁判所	二三三	二七	二二	二二	三〇	三〇	三〇	三〇	三	三	二	二	二	二	三、一五五		
須崎區裁判所	二六六	二七	二二	二二	三〇	三〇	三〇	三〇	三	三	二	二	二	二	四、七七三		
中村區裁判所	一五五	一九	一九	一九	二〇	二〇	二〇	二〇	三	三	二	二	二	二	三、一五八		
合計	一、一五四	一〇七	一〇七	一〇七	一〇〇	一〇〇	一〇〇	一〇〇	一〇	一〇	八	八	八	八	一、〇一六		

第二七二

公證人事務

曆年內

年次	拒證書		公正證書ノ原本		執行力アル正本		其他(確定日附包含)		合計
	計	計	計	計	計	計	計		
三十八年	八六九	二	五四	六四七	一、三二一	一四九	二、四八六	四、〇二六	
三十九年	七九八	一	五四	四八三	一、〇四四	九〇	一、八四三	一、八四三	
四十年	七二五	二	三八	四三〇	一、〇四六	一八一	二、五六二	四、六五三	
四十一年	八三四	四	二〇	四九五	一、三五四	一八六	三、一九五	五、二五八	
四十二年	一、〇五二	三	二九	五三二	一、一八〇	二二四	二、八八四	五、〇一〇	
合計	四、二五二	一〇	一四一	二、四一七	五、〇一六	一、〇一六	一〇、〇一六	一〇、〇一六	

備考 本表ハ高知區裁判所ノ取扱ニ係ルモノヲ掲ク

第二七三

不動産、船舶登記件數及類別

曆年內

年次	拒證書		公正證書ノ原本		執行力アル正本		其他(確定日附包含)		合計
	計	計	計	計	計	計	計		
三十九年	一、三九一	一	一、三九一	一、三九一	一、三九一	一、三九一	一、三九一	四、〇二六	
四十年	九二七	一	九二七	九二七	九二七	九二七	九二七	一、八四三	
四十一年	一、八九八	一	一、八九八	一、八九八	一、八九八	一、八九八	一、八九八	四、六五三	
四十二年	一、八七七	一	一、八七七	一、八七七	一、八七七	一、八七七	一、八七七	五、二五八	
四十三年	二、〇〇一	一	二、〇〇一	二、〇〇一	二、〇〇一	二、〇〇一	二、〇〇一	五、〇一〇	
合計	七、二八八	五	七、二八八	七、二八八	七、二八八	七、二八八	七、二八八	一〇、〇一六	

年次	家督及遺産相續ニ因ル所有權ノ取得	
	件數	金額
三十九年	三、三〇四	四、一三三
四十年	二、五九二	四、一三三
四十一年	二、三六八	四、一三三
四十二年	二、三六八	四、一三三
四十三年	二、三六八	四、一三三
合計	一五、〇〇〇	一五、〇〇〇

年次	遺言贈與其他無償及賣買其他ノ原因ニ因ル所有權ノ取得	
	件數	金額
三十九年	三、三〇四	四、一三三
四十年	二、五九二	四、一三三
四十一年	二、三六八	四、一三三
四十二年	二、三六八	四、一三三
四十三年	二、三六八	四、一三三
合計	一五、〇〇〇	一五、〇〇〇

年次	質及抵當ノ取得	
	件數	金額
三十九年	三、三〇四	四、一三三
四十年	二、五九二	四、一三三
四十一年	二、三六八	四、一三三
四十二年	二、三六八	四、一三三
四十三年	二、三六八	四、一三三
合計	一五、〇〇〇	一五、〇〇〇

年次	其他	
	件數	金額
三十九年	三、三〇四	四、一三三
四十年	二、五九二	四、一三三
四十一年	二、三六八	四、一三三
四十二年	二、三六八	四、一三三
四十三年	二、三六八	四、一三三
合計	一五、〇〇〇	一五、〇〇〇

年次	合	
	件數	金額
三十九年	三、三〇四	四、一三三
四十年	二、五九二	四、一三三
四十一年	二、三六八	四、一三三
四十二年	二、三六八	四、一三三
四十三年	二、三六八	四、一三三
合計	一五、〇〇〇	一五、〇〇〇

年次	本其他ノ物件及船舶ノ取得	
	件數	金額
三十九年	三、三〇四	四、一三三
四十年	二、五九二	四、一三三
四十一年	二、三六八	四、一三三
四十二年	二、三六八	四、一三三
四十三年	二、三六八	四、一三三
合計	一五、〇〇〇	一五、〇〇〇

備考
一×印ハ料金ヲ課セサル登記件數ナリ
一重復件數ハ主ナル一方ヲ掲記セリ

第二七四 刑事裁判件數及人員

曆年內

年次	重罪		輕罪		諸規則違反		警察犯處罰令違反		審計		控訴		合計	
	件數	人員	件數	人員	件數	人員	件數	人員	件數	人員	件數	人員	件數	人員
四十三年	四八	五五	四九五	八九七	一〇八〇	一四三一	一一	一一	一六三五	二四一六	二四〇	一八七五	二四一六	二,四一六
四十二年	六五	九三	六六六	八八七	一〇四二	一四三二	一一	一一	一八〇五	二,一五三	二二	二,〇二七	二,一五三	二,一五三
四十一年	五一	七九	六五三	八九二	一〇四九	一,一七三	×	×	一,七五五	二,一六五	九五	一,八七〇	二,一六五	二,一六五
四十年	四〇	六五	六四四	八八二	九一六	九八二	×	×	一,六六一	一,九九五	九〇	一,七五一	一,九九五	一,九九五
三十九年	六〇	八一	七三三	一〇二四	七六八	八五六	×	×	一,六三四	二,〇三四	二〇六	一,八三〇	二,〇三四	二,〇三四

備考 ×印ハ首違警罪ニ係ル者ナリ

第二七五 處刑者

曆年內

罪名	死刑		懲役		禁錮		罰金	拘留	科料	沒收	合計
	無期	有期	無期	有期	無期	有期					
公務ノ執行ヲ妨害スル罪											九
逃走ノ罪											
犯人藏匿及證據湮滅ノ罪											
放火及失火ノ罪											
往來ヲ妨害スル罪											
住居ヲ侵スル罪											
通貨偽造ノ罪											
文書偽造ノ罪											
印章偽造ノ罪											
偽證ノ罪											
偽告ノ罪											
猥褻姦淫及重婚ノ罪											
賭博及富籤ニ關スル罪											
殺人ノ罪											
傷害ノ罪											
過失傷害ノ罪											
墮胎ノ罪											
脅迫ノ罪											
略取及誘拐ノ罪											
名譽ニ對スル罪											
窃盜及強盜ノ罪											

罪名	死刑		懲役		禁錮		罰金	拘留	科料	沒收	合計
	無期	有期	無期	有期	無期	有期					
通貨偽造ノ罪											
文書偽造ノ罪											
印章偽造ノ罪											
偽證ノ罪											
偽告ノ罪											
猥褻姦淫及重婚ノ罪											
賭博及富籤ニ關スル罪											
殺人ノ罪											
傷害ノ罪											
過失傷害ノ罪											
墮胎ノ罪											
脅迫ノ罪											
略取及誘拐ノ罪											
名譽ニ對スル罪											
窃盜及強盜ノ罪											

司法

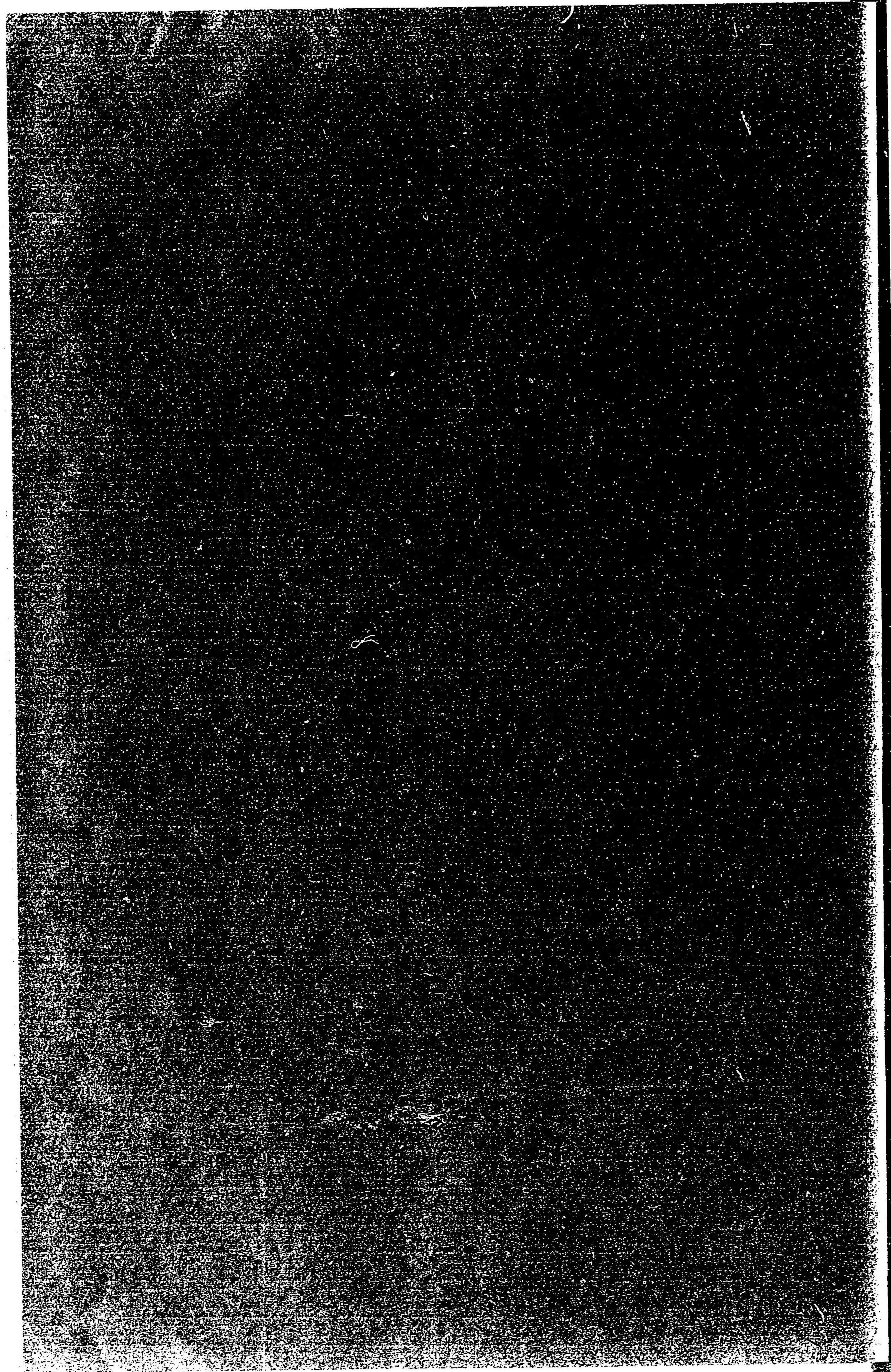

監獄

年次	囚人		懲治人		刑事被告人		勞役場留置者		乳兒		計	
	男	女	男	女	男	女	男	女	男	女	男	女
三十九年	六六一	二五	二九	五	五一	四	二				六二	三九
四十年	五三	二二	二九	五	七一	七					六〇	三四
四十一年	五〇〇	三三	二八	五	七七						八一	四四
四十二年	七三〇	三七	七		四四						八四	四四
四十三年	七六	四九			六五	四	五三	七			八三	六一
計	六六一	二五	二九	五	五一	四	二				六二	三九
計											六四	六三

五一七

第二七七

入獄人員

年未現在

年次	合計	署別		典獄	看守長	監獄醫	教誨師	教師	藥劑師	看守女監取締	押丁	授業手	計
		高知監獄	中村分監										
三十八年													
三十九年													
四十年													
四十一年													
四十二年													
計													
計													

第二七六

監獄職員

年未現在

監獄

年未現在

備考 一四十二年以前勞務役場留置者數ハ別房留置人ナ示セリ
一本表人員ト表人員ノ符合セサルハ他監ヨリ押送者ヲ包含セルニ由ル

第二七八 受刑囚人罪名及刑名ノ一 年 末 現 在

種 別	無期懲役		有期懲役		無期禁錮		有期禁錮		拘 留		舊 刑		死 刑		合 計	
	男	女	男	女	男	女	男	女	男	女	男	女	男	女	男	女
竊盜及強盜ノ罪					三二	四										
賭博及富籤ニ關スル罪					二	一										
詐欺及恐喝ノ罪					六	九										
横領ノ罪					一	六										
贓物ニ關スル罪					五	二										
毀棄及隱匿ノ罪																
通貨偽造ノ罪																
文書偽造ノ罪																
有價證券偽造ノ罪																
印章偽造ノ罪																
偽 證ノ罪																
合 計					五	二										

種 別	無期懲役		有期懲役		無期禁錮		有期禁錮		拘 留		舊 刑		死 刑		合 計	
	男	女	男	女	男	女	男	女	男	女	男	女	男	女	男	女
猥褻姦淫及重婚ノ罪																
傷 害ノ罪																
殺 人ノ罪																
公務執行ヲ妨害スル罪																
放 火ノ罪																
住居ヲ侵スル罪																
往來ヲ妨害スル罪																
脅 迫ノ罪																
略取及誘拐ノ罪																
逮捕及監禁罪																
瀆 職ノ罪																
警察處罰令																
諸條例諸規則違反																
合 計																

監 獄

備考
一 諸條例並諸規則違犯者ヲ除ク
一本表人員ノ前表ト符合セサルハ他監押送者及拘留刑者ヲ除外セシニ由ル

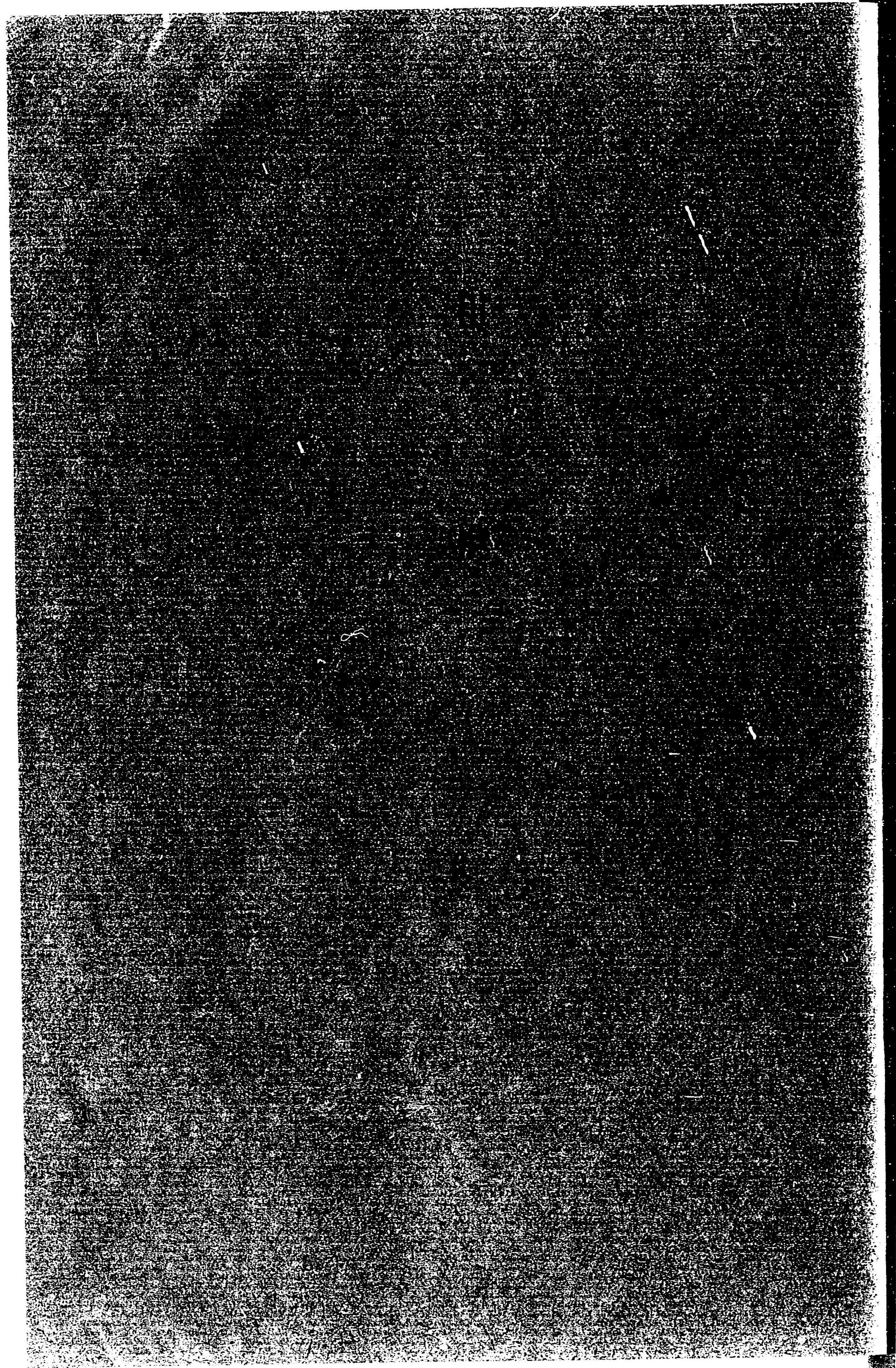

租 稅

第二八一 國稅實收額

年 度 分

郡市別	地租	所得稅	營業稅	酒稅	醬油稅	砂糖消費稅	織物消費稅	賣藥營業稅	鑛業稅	通行稅	相續稅	計
高 知	三九、四三〇	八二、一七〇	八一、四九一	二六、七五三	一、二六四	二六、四一四	三、三七八	三二、四	七九三	二、三三三	三、六七〇	四九一、四七一
安 藝	九四、一九九	三三、九四三	一四、八八八	二一、七五四	六、一四八	二六、四一四	一、九〇五	一三、七	四二二	三五四	二、〇九一	三八七、四五〇
香 美	一九五、七九九	二一、八三五	一三、〇二二	一四、二四一	五、三二九	八、五九	四、六三七	一九〇	九五一	二、八	三、六五八	三八八、一九五
長 岡	一七二、五三〇	一四、五四八	八、二九八	八〇、二四六	三、三三七	五、三三	三〇一	三四〇	九五一	二、三三四	二、三三四	二八三、四二〇
土 佐	一〇八、一七五	一九、〇一六	一三、七二二	二七、五一	一、八七〇	一、二六二	六	一四九	二、七二六	一、四一七	三、九六九	一七五、八二九
吾 川	七八、三三九	一八、三三四	二、一八四	五、四一三	二、六八二	一、二六二	六五	二〇	二、七二六	四、三	一、四五一	一八二、五三八
高 岡	一八六、二〇〇	三九、三三六	二五、五七六	二六、七五九	六、四七一	四、三〇四	二九二	五、一三	五七〇	四、三	二、八〇七	五三三、九五五
幡 多	一五二、五〇四	二八、〇三三	二、一七九	二〇、九五六	四、六三九	九、六三〇	一八四	三七三	九一一	一、〇〇三	二、一六一	四三〇、一九九
合 計	一、〇七、〇七〇	二四六、一〇八	一九〇、三五四	二、六六、五五六	二、一七四三	五、四三七二	一〇、七七二	二、二七七	七、七九三	一四、〇二二	二、一四三	二、八七三、〇六四
四十一年度	一、〇七、〇七〇	二四六、一〇八	一九〇、三五四	二、六六、五五六	二、一七四三	五、四三七二	一〇、七七二	二、二七七	七、七九三	一四、〇二二	二、一四三	二、八七三、〇六四
四十年度	一、〇七、〇七〇	二四六、一〇八	一九〇、三五四	二、六六、五五六	二、一七四三	五、四三七二	一〇、七七二	二、二七七	七、七九三	一四、〇二二	二、一四三	二、八七三、〇六四
三十九年度	一、〇七、〇七〇	二四六、一〇八	一九〇、三五四	二、六六、五五六	二、一七四三	五、四三七二	一〇、七七二	二、二七七	七、七九三	一四、〇二二	二、一四三	二、八七三、〇六四
三十八年度	一、〇七、〇七〇	二四六、一〇八	一九〇、三五四	二、六六、五五六	二、一七四三	五、四三七二	一〇、七七二	二、二七七	七、七九三	一四、〇二二	二、一四三	二、八七三、〇六四
三十七年度	一、〇七、〇七〇	二四六、一〇八	一九〇、三五四	二、六六、五五六	二、一七四三	五、四三七二	一〇、七七二	二、二七七	七、七九三	一四、〇二二	二、一四三	二、八七三、〇六四

備考 一本表ノ外三十八年度ニ於テ鹽稅二、三四七圓、三十七年度ニ於テ舊稅追納混成酒稅一五圓アリ
一現金又ハ印紙收入ノモノアルヲ以テ次表ノ納人員ト符合セサルモノアリ

第二八二 國稅納人員

年 度 分

五二五

郡市別	第一種	第二種	第三種	計	
				納税人員	所得金額
高岡	5	41,249	2,125	3,926	1,267,124
幡多	49	3,932,290	9,088,633	1,915	9,088,633
合計	54	4,323,529	11,215,757	3,841	10,355,748
四十一年	43	3,369,990	1,818,333	2,703,399	2,300,390

第二八五

第三種所得金額種類別

曆年內

郡市別	田、畑 及貸家	山林 原野其他 土地	鑛業	牧養業及 採取業	貸金預金 利子	俸給及 給與	商業	工業	庶業	勞力	其他 所得	計
安藝	219,592	13,832	69,825	9,454	187,911	78,807	174,997	56,366	1,658,33	817	17,903	6,769,600
香美	427,276	17,980	8,668	2,432	58,233	89,510	39,207	39,207	23,346	48	4,569	681,627
長岡	325,118	12,755	3,178	1,333	13,452	67,775	57,429	25,151	168,900	1,837	12,958	537,032
土佐	284,831	29,438	8,027	1,180	90,688	205,982	67,775	31,359	183,73	1,837	1,192	694,686
吾川	239,869	16,530	2,489	3,498	21,376	62,731	90,045	31,359	170,84	1,359	1,308	513,321
高岡	540,619	26,656	10,123	34,496	103,758	178,899	57,429	59,813	64,019	1,359	14,035	1,294,611
幡多	333,331	18,540	8,374	55,339	21,036	96,633	178,899	59,813	30,376	1,305	6,329	812,180
合計	2,523,672	266,088	22,932	9,150	109,159	1,344,445	971,858	421,030	2,769,96	3,529	47,900	6,592,126
四十一年	2,645,389	273,855	3,352	10,990	200,590	1,355,915	913,483	451,698	2,797,86	1,987	20,751	6,768,599
四十年	2,989,624	197,584	58,064	145,474	121,522	711,032	1,916,698	340,340	1,787,41	1,719	38,097	7,974,110
三十九年	1,880,285	157,041	58,334	43,37	138,159	193,334	646,774	262,176	1,260,77	1,702	30,402	4,339,389

第二八六

營業稅賦課人員

年度分

三十八年	1,702,778	142,806	49,019	683	325	1,395,233	779,840	169,243	1,151,87	1,448	28,752	2,834,106
三十七年	1,507,754	134,584	49,019	188	891,511	196,915	713,964	146,397	1,151,93	1,192	24,357	2,455,928

郡市別	物品 販賣業	銀行 業	貸付 業	物品 貸付業	製造 業	運送 業	倉庫 業	土木 業	印刷 業	席貨 業	旅人 宿業	料理 店業	公ナル 周旋業	代辦 業	仲立 業	仲買 業	勞力 請負業	寫真 業	棧橋 業	計	
																					高岡
高岡	X	X	X	X	X	X	X	X	X	X	X	X	X	X	X	X	X	X	X	X	95,476
安藝	X	X	X	X	X	X	X	X	X	X	X	X	X	X	X	X	X	X	X	X	53,919
香美	X	X	X	X	X	X	X	X	X	X	X	X	X	X	X	X	X	X	X	X	44,966
長岡	X	X	X	X	X	X	X	X	X	X	X	X	X	X	X	X	X	X	X	X	44,966
土佐	X	X	X	X	X	X	X	X	X	X	X	X	X	X	X	X	X	X	X	X	44,966
吾川	X	X	X	X	X	X	X	X	X	X	X	X	X	X	X	X	X	X	X	X	44,966
高岡	X	X	X	X	X	X	X	X	X	X	X	X	X	X	X	X	X	X	X	X	44,966
幡多	X	X	X	X	X	X	X	X	X	X	X	X	X	X	X	X	X	X	X	X	44,966
合計	X	X	X	X	X	X	X	X	X	X	X	X	X	X	X	X	X	X	X	X	637,000
四十一年	X	X	X	X	X	X	X	X	X	X	X	X	X	X	X	X	X	X	X	X	554,639
四十年	X	X	X	X	X	X	X	X	X	X	X	X	X	X	X	X	X	X	X	X	542,606
三十九年	X	X	X	X	X	X	X	X	X	X	X	X	X	X	X	X	X	X	X	X	514,818
三十八年	X	X	X	X	X	X	X	X	X	X	X	X	X	X	X	X	X	X	X	X	514,818
三十七年	X	X	X	X	X	X	X	X	X	X	X	X	X	X	X	X	X	X	X	X	514,818

備考 一×印ハ兼業者ナリ

第二八七

國稅滯納處分郡市別

年度分

租 稅

郡市別	督促狀發付		財産差押		處分決行徴收		税金缺損		翌年度へ繰越	
	人員	税額	人員	税額	人員	税額	人員	税額	人員	税額
高知	一四二	九、七二五	二二	五、五三六	一〇	五、二六〇	一	八四	一〇	一七五
安藝	八四	八〇三	一五	三、四〇八	一〇	三、二八二	六	一一		
香美	五七	三、九四	一八	九二	一三	一八	八二			
長門	五三	七二〇	一八	三五	一四	一八	二〇二			
土佐	四二	一、四一三	一〇	二九八	三	二九	二〇二			
吾川	五九	一、八九〇	二六	七四	一三	七	二九			
高岡	六九	一、九三八	一〇	三、九一七	一	三、六九〇	七	五八		
幡多	三五	六九〇	一	四〇六	一	一三	七	一八		
合計	五四一	一七、五七五	一〇一	一三、七六八	五三	一三、二九〇	五六	一、六九三	二二	二〇六
四十一年度	×	五六八	×	八、六七四	八七	三、四九五	三七	一、七二一	四	一七九
四十年度	×	七、四四四	×	一三、二四六	五〇	三、〇五八	三六	六八三	六	一〇九〇
三十九年度	×	一九、五九一	×	一〇、四六一	六二	四、七三〇	六〇	二、二一一	四	三三三
三十八年度	×	六、四七三	×	一、五五四	六五	二、九三二	五七	一、一四四		
三十七年度	×	七、〇八九	×	四、五六七	六五	二、九三二	五七	一、一四四		
合計	×	七、七八〇	×	一七、三二四	二五九	四、七三七	六四	二、五〇四	七	六、九八八

備考 一本表ノ外三十九年度ニ於テ督促狀ヲ發セシテ財産差押ナシタルモノノ香美郡二十人(外二二目以上ノモノ三人)、税額四、六二六圓、幡多郡二一人、税額二、五八三圓アリ
 一一人ニシテ二目以上ノ税金ヲ滞納セシモノハ滞納金額ノ多キ方ニ記入シ尙ホ他ノ符號×印ヲ付セリ次表亦同シ

第二八八 國稅滞納處分種別

年 度 分

種別	督促狀發付		財産差押		處分決行徴收		税金缺損		翌年度へ繰越	
	人員	税額	人員	税額	人員	税額	人員	税額	人員	税額
田宅地租	×	二二七	×	一、一五四						
郡村宅地租	×	三三	×	一、五四三						
市街宅地租	×	二七	×	三、四四						
其他賦	×	五八	×	四四						
延納年賦	×	五九	×	三〇						
合計	×	一、五八	×	一、五八						

地租	田宅地租	郡村宅地租	市街宅地租	其他賦	延納年賦	計	酒造税	酒造及酒精含有飲料水	計	醬油	家用醬油	計	砂糖消費	賣藥營業	計	鑛業	鑛業	砂金採集	計	相續	計	計
×	×	×	×	×	×	×	×	×	×	×	×	×	×	×	×	×	×	×	×	×	×	×
二二七	三三	二七	五八	五九	一、五八	一、五八	二二五	一四	二一九	二二	八	二〇	三	三	三	二六	一	三〇	三六	一〇	一〇	
一、一五四	一、五四三	三、四四	四四	三〇	一、五八	一、五八	一、〇、七〇	三、七	一、一、四四	一、一	一、一	二、七	一、〇	一、〇	二、七	二、四	二、〇	一、〇	一、〇	一、〇	一、〇	
一、一五四	一、五四三	三、四四	四四	三〇	一、五八	一、五八	一、〇、七〇	三、七	一、一、四四	一、一	一、一	二、七	一、〇	一、〇	二、七	二、四	二、〇	一、〇	一、〇	一、〇	一、〇	
二二	三三	二七	五八	五九	一、五八	一、五八	二二五	一四	二一九	二二	八	二〇	三	三	三	二六	一	三〇	三六	一〇	一〇	
一、一五四	一、五四三	三、四四	四四	三〇	一、五八	一、五八	一、〇、七〇	三、七	一、一、四四	一、一	一、一	二、七	一、〇	一、〇	二、七	二、四	二、〇	一、〇	一、〇	一、〇	一、〇	
二、七	一、〇	一、〇	二、七	一、〇	二、七	二、七	一、〇	一、〇	二、七	一、〇	一、〇	二、七	一、〇	一、〇	二、七	二、四	二、〇	一、〇	一、〇	一、〇	一、〇	
一、一五四	一、五四三	三、四四	四四	三〇	一、五八	一、五八	一、〇、七〇	三、七	一、一、四四	一、一	一、一	二、七	一、〇	一、〇	二、七	二、四	二、〇	一、〇	一、〇	一、〇	一、〇	
二二	三三	二七	五八	五九	一、五八	一、五八	二二五	一四	二一九	二二	八	二〇	三	三	三	二六	一	三〇	三六	一〇	一〇	
一、一五四	一、五四三	三、四四	四四	三〇	一、五八	一、五八	一、〇、七〇	三、七	一、一、四四	一、一	一、一	二、七	一、〇	一、〇	二、七	二、四	二、〇	一、〇	一、〇	一、〇	一、〇	
二、七	一、〇	一、〇	二、七	一、〇	二、七	二、七	一、〇	一、〇	二、七	一、〇	一、〇	二、七	一、〇	一、〇	二、七	二、四	二、〇	一、〇	一、〇	一、〇	一、〇	
一、一五四	一、五四三	三、四四	四四	三〇	一、五八	一、五八	一、〇、七〇	三、七	一、一、四四	一、一	一、一	二、七	一、〇	一、〇	二、七	二、四	二、〇	一、〇	一、〇	一、〇	一、〇	
二二	三三	二七	五八	五九	一、五八	一、五八	二二五	一四	二一九	二二	八	二〇	三	三	三	二六	一	三〇	三六	一〇	一〇	
一、一五四	一、五四三	三、四四	四四	三〇	一、五八	一、五八	一、〇、七〇	三、七	一、一、四四	一、一	一、一	二、七	一、〇	一、〇	二、七	二、四	二、〇	一、〇	一、〇	一、〇	一、〇	
二、七	一、〇	一、〇	二、七	一、〇	二、七	二、七	一、〇	一、〇	二、七	一、〇	一、〇	二、七	一、〇	一、〇	二、七	二、四	二、〇	一、〇	一、〇	一、〇	一、〇	
一、一五四	一、五四三	三、四四	四四	三〇	一、五八	一、五八	一、〇、七〇	三、七	一、一、四四	一、一	一、一	二、七	一、〇	一、〇	二、七	二、四	二、〇	一、〇	一、〇	一、〇	一、〇	
二二	三三	二七	五八	五九	一、五八	一、五八	二二五	一四	二一九	二二	八	二〇	三	三	三	二六	一	三〇	三六	一〇	一〇	
一、一五四	一、五四三	三、四四	四四	三〇	一、五八	一、五八	一、〇、七〇	三、七	一、一、四四	一、一	一、一	二、七	一、〇	一、〇	二、七	二、四	二、〇	一、〇	一、〇	一、〇	一、〇	
二、七	一、〇	一、〇	二、七	一、〇	二、七	二、七	一、〇	一、〇	二、七	一、〇	一、〇	二、七	一、〇	一、〇	二、七	二、四	二、〇	一、〇	一、〇	一、〇	一、〇	
一、一五四	一、五四三	三、四四	四四	三〇	一、五八	一、五八	一、〇、七〇	三、七	一、一、四四	一、一	一、一	二、七	一、〇	一、〇	二、七	二、四	二、〇	一、〇	一、〇	一、〇	一、〇	
二二	三三	二七	五八	五九	一、五八	一、五八	二二五	一四	二一九	二二	八	二〇	三	三	三	二六	一	三〇	三六	一〇	一〇	
一、一五四	一、五四三	三、四四	四四	三〇	一、五八	一、五八	一、〇、七〇	三、七	一、一、四四	一、一	一、一	二、七	一、〇	一、〇	二、七	二、四	二、〇	一、〇	一、〇	一、〇	一、〇	
二、七	一、〇	一、〇	二、七	一、〇	二、七	二、七	一、〇	一、〇	二、七	一、〇	一、〇	二、七	一、〇	一、〇	二、七	二、四	二、〇	一、〇	一、〇	一、〇	一、〇	
一、一五四	一、五四三	三、四四	四四	三〇	一、五八	一、五八	一、〇、七〇	三、七	一、一、四四	一、一	一、一	二、七	一、〇	一、〇	二、七	二、四	二、〇	一、〇	一、〇	一、〇	一、〇	
二二	三三	二七	五八	五九	一、五八	一、五八	二二五	一四	二一九	二二	八	二〇	三	三	三	二六	一	三〇	三六	一〇	一〇	
一、一五四	一、五四三	三、四四	四四	三〇	一、五八	一、五八	一、〇、七〇	三、七	一、一、四四	一、一	一、一	二、七	一、〇	一、〇	二、七	二、四	二、〇	一、〇	一、〇	一、〇	一、〇	
二、七	一、〇	一、〇	二、七	一、〇	二、七	二、七	一、〇	一、〇	二、七	一、〇	一、〇	二、七	一、〇	一、〇	二、七	二、四	二、〇	一、〇	一、〇	一、〇	一、〇	
一、一五四	一、五四三	三、四四	四四	三〇	一、五八	一、五八	一、〇、七〇	三、七	一、一、四四	一、一	一、一	二、七	一、〇	一、〇	二、七	二、四	二、〇	一、〇	一、〇	一、〇	一、〇	
二二	三三	二七	五八	五九	一、五八	一、五八	二二五	一四	二一九	二二	八	二〇	三	三	三	二六	一	三〇	三六	一〇	一〇	
一、一五四	一、五四三	三、四四	四四	三〇	一、五八	一、五八	一、〇、七〇	三、七	一、一、四四	一、一	一、一	二、七	一、〇	一、〇	二、七	二、四	二、〇	一、〇	一、〇	一、〇	一、〇	
二、七	一、〇	一、〇	二、七	一、〇	二、七	二、七	一、〇	一、〇	二、七	一、〇	一、〇	二、七	一、〇	一、〇	二、七	二、四	二、〇	一、〇	一、〇	一、〇	一、〇	
一、一五四	一、五四三	三、四四	四四	三〇	一、五八	一、五八	一、〇、七〇	三、七	一、一、四四	一、一	一、一	二、七	一、〇	一、〇	二、七	二、四	二、〇	一、〇	一、〇	一、〇	一、〇	
二二	三三	二七	五八	五九	一、五八	一、五八	二二五	一四	二一九	二二	八	二〇	三	三	三	二六	一	三〇	三六	一〇	一〇	
一、一五四	一、五四三	三、四四	四四	三〇	一、五八	一、五八	一、〇、七〇	三、七	一、一、四四	一、一	一、一	二、七	一、〇	一、〇	二、七	二、四	二、〇	一、〇	一、〇	一、〇	一、〇	
二、七	一、〇	一、〇	二、七	一、〇	二、七	二、七	一、〇	一、〇	二、七	一、〇	一、〇	二、七	一、〇	一、〇	二、七	二、四	二、〇	一、〇	一、〇	一、〇	一、〇	
一、一五四	一、五四三	三、四四	四四	三〇	一、五八	一、五八	一、〇、七〇	三、七	一、一、四四	一、一	一、一	二、七	一、〇	一、〇	二、七	二、四	二、〇	一、〇	一、〇	一、〇	一、〇	
二二	三三	二七	五八	五九	一、五八	一、五八	二二五	一四	二一九	二二	八	二〇	三	三	三	二六	一	三〇	三六	一〇	一〇	
一、一五四	一、五四三	三、四四	四四	三〇	一、五八	一、五八	一、〇、七〇	三、七	一、一、四四	一、一	一、一	二、七	一、〇	一、〇	二、七	二、四	二、〇	一、〇	一、〇	一、〇	一、〇	
二、七	一、〇	一、〇	二、七	一、〇	二、七	二、七	一、〇	一、〇	二、七	一、〇	一、〇	二、七	一、〇	一、〇	二、七	二、四	二、〇	一、〇	一、〇	一、〇	一、〇	
一、一五四	一、五四三	三、四四	四四	三〇	一、五八	一、五八	一、〇、七〇	三、七	一、一、四四	一、一	一、一	二、七	一、〇	一、〇	二、七	二、四	二、〇	一、〇	一、〇	一、〇	一、〇	
二二	三三	二七	五八	五九	一、五八	一、五八	二二五	一四	二一九	二二	八	二〇	三	三	三	二六	一	三〇	三六	一〇	一〇	
一、一五四	一、五四三	三、四四	四四	三〇	一、五八	一、五八	一、〇、七〇	三、七	一、一、四四	一、一	一、一	二、七	一、〇	一、〇	二、七	二、四	二、〇	一、〇	一、〇	一、〇	一、〇	
二、七	一、〇	一、〇	二、七	一、〇	二、七	二、七	一、〇	一、〇	二、七	一、〇	一、〇	二、七	一、〇	一、〇	二、七	二、四	二、〇	一、〇	一、〇	一、〇	一、〇	
一、一五四	一、五四三	三、四四	四四	三〇	一、五八	一、五八	一、〇、															

種別	督促狀發付		財産差押		處分決行徴收		税金缺損		翌年度へ繰越	
	人員	税額	人員	税額	人員	税額	人員	税額	人員	税額
取引所税										
現金收入										
織物消費税										
合計	五、四一七	一、七五七五	一、〇一四	一、三、七六八	五三	一、二、二九〇	五六	一、六九三	三三	二〇六

第二八九 縣稅實收額 年度分

郡市別	地租割		營業稅		雜種稅		營業稅附加		所得稅附加		戸數割		礦業稅附加		計
	人員	税額	人員	税額	人員	税額	人員	税額	人員	税額	人員	税額	人員	税額	
高知															
安藝															
香美															
長門															
土佐															
吾川															
高岡															
幡多															
合計	二、九三、九四四	五、二、九〇一	一、二八、二四三	一、八、九〇五	一、〇、六一四	一、〇、六一四	一、九六、〇三九	三、四二	七〇〇、九八八	二、三、一、六七一	六、一、三、一、六七	三、一、七、一、三、一、三	三、一、七、一、三、一、三	三、一、七、一、三、一、三	三、一、七、一、三、一、三
四十年	二、三、八、〇三三	五、二、五、三、六	一、三、五、〇〇六	一、三、七、一、七	一、一、一、八〇	一、一、一、八〇	一、七、三、六、五、七	二、三、八	六、一、三、一、六七	二、三、八	六、一、三、一、六七	二、三、八	六、一、三、一、六七	二、三、八	六、一、三、一、六七
四十年	二、五、一、二、九三	五、二、九、六、三	一、三、七、一、三八	一、一、一、八〇	一、一、一、八〇	一、一、一、八〇	一、六、七、七、二、六	三、一、七	六、一、三、一、六七	三、一、七	六、一、三、一、六七	三、一、七	六、一、三、一、六七	三、一、七	六、一、三、一、六七
三十九年	一、六、一、〇〇二	五、二、八、〇五	一、一、三、五、四九	一、〇、一、八八	一、〇、一、八八	一、〇、一、八八	一、〇、一、八八	一、一、一、八八	一、一、一、八八	一、一、一、八八	一、一、一、八八	一、一、一、八八	一、一、一、八八	一、一、一、八八	一、一、一、八八

年度	三十七年度	三十八年度	三十九年度	四十年	四十一年度	四十二年
備考 家屋税ノ戸數割ノ欄ニ合記セリ	一、四、九、五、九	一、三、七、六、五、八	九、〇、三、三	九、〇、一、九	九、七、九、〇、九	一、二、一、六、五、四
	四、九、六、八、七	四、九、九、三、八				

第二九〇 縣營業稅及雜種稅 (決算) 年度分

課目	四十二年		四十一年度		四十年		三十九年度		三十八年度	
	人員	税額	人員	税額	人員	税額	人員	税額	人員	税額
商業稅										
工業稅										
料理屋稅										
芝居茶										
飲食店										
湯屋										
理髮師										
周旋人										
遊藝人										
相撲優										
俳優										
藝妓										
演劇場										
諸行										
遊覽場										
遊藝場										
合計	二、八、〇、九、四、四	二、四、八、〇、六	二、九、一、四、九	二、九、二、三、九	二、九、四、六、八	二、八、二、八	二、八、二、八	二、八、二、八	二、八、二、八	二、八、二、八

租稅 五三三

課目	四十二年 度					四十一年 度					四十年 度					三十九年 度					三十八年 度					
	人	員	額	員	額	人	員	額	員	額	人	員	額	員	額	人	員	額	員	額	人	員	額	員	額	
船車	10,536	17,963	10,738	18,884	10,896	17,339	10,928	15,777	10,820	15,063	10,820	15,063	10,820	15,063	10,820	15,063	10,820	15,063	10,820	15,063	10,820	15,063	10,820	15,063	10,820	15,063
水屠	6,101	2,124	3,104	2,317	3,104	2,288	3,104	2,288	3,104	2,288	3,104	2,288	3,104	2,288	3,104	2,288	3,104	2,288	3,104	2,288	3,104	2,288	3,104	2,288	3,104	2,288
漁業	5,558	6,101	5,898	3,104	6,303	3,646	5,391	5,391	5,391	5,391	5,391	5,391	5,391	5,391	5,391	5,391	5,391	5,391	5,391	5,391	5,391	5,391	5,391	5,391	5,391	5,391
探藻	87	6,101	87	6,101	87	6,101	87	6,101	87	6,101	87	6,101	87	6,101	87	6,101	87	6,101	87	6,101	87	6,101	87	6,101	87	6,101
珊瑚樹探	4,115	1,650	5,337	2,337	4,624	2,129	4,555	2,129	4,555	2,129	4,555	2,129	4,555	2,129	4,555	2,129	4,555	2,129	4,555	2,129	4,555	2,129	4,555	2,129	4,555	2,129
牛馬	8,483	3,040	8,433	4,433	8,433	4,433	8,433	4,433	8,433	4,433	8,433	4,433	8,433	4,433	8,433	4,433	8,433	4,433	8,433	4,433	8,433	4,433	8,433	4,433	8,433	4,433
日本形船	2,276	3,040	2,093	4,433	2,093	4,433	2,093	4,433	2,093	4,433	2,093	4,433	2,093	4,433	2,093	4,433	2,093	4,433	2,093	4,433	2,093	4,433	2,093	4,433	2,093	4,433
西形船	1,770	1,635	1,738	1,738	1,738	1,738	1,738	1,738	1,738	1,738	1,738	1,738	1,738	1,738	1,738	1,738	1,738	1,738	1,738	1,738	1,738	1,738	1,738	1,738	1,738	1,738
犬形船	1,635	1,635	1,635	1,635	1,635	1,635	1,635	1,635	1,635	1,635	1,635	1,635	1,635	1,635	1,635	1,635	1,635	1,635	1,635	1,635	1,635	1,635	1,635	1,635	1,635	1,635
市社	447	447	447	447	447	447	447	447	447	447	447	447	447	447	447	447	447	447	447	447	447	447	447	447	447	447
會社	801	801	801	801	801	801	801	801	801	801	801	801	801	801	801	801	801	801	801	801	801	801	801	801	801	801
狩獵物	307	307	307	307	307	307	307	307	307	307	307	307	307	307	307	307	307	307	307	307	307	307	307	307	307	307
代書業	201	201	201	201	201	201	201	201	201	201	201	201	201	201	201	201	201	201	201	201	201	201	201	201	201	201
鑛業	193	193	193	193	193	193	193	193	193	193	193	193	193	193	193	193	193	193	193	193	193	193	193	193	193	193
鵜飼	243	243	243	243	243	243	243	243	243	243	243	243	243	243	243	243	243	243	243	243	243	243	243	243	243	243
石灰	193	193	193	193	193	193	193	193	193	193	193	193	193	193	193	193	193	193	193	193	193	193	193	193	193	193
築灰	243	243	243	243	243	243	243	243	243	243	243	243	243	243	243	243	243	243	243	243	243	243	243	243	243	243
鮎張	193	193	193	193	193	193	193	193	193	193	193	193	193	193	193	193	193	193	193	193	193	193	193	193	193	193
堰網	193	193	193	193	193	193	193	193	193	193	193	193	193	193	193	193	193	193	193	193	193	193	193	193	193	193

合 計	易 占 稅
181,144	118
187,533	
190,101	
178,214	
162,590	

第二九一 縣稅滯納處分郡市別 年 度 分

郡市別	督 促 狀 發 付		財 產 差 押		處 分 決 行 徵 收		稅 金 缺 損		翌 年 度 繰 越	
	人 員	稅 額	人 員	稅 額	人 員	稅 額	人 員	稅 額	人 員	稅 額
高 知	4,655	4,939	3,833	3,833	2,024	1,544	1,400	1,400	1	66
安 藝	1,233	6,644	2,211	2,211	2,522	2,522	98	98	1	31
香 美	949	4,511	1,741	1,741	1,691	1,691	50	50	1	31
長 岡	1,559	4,040	2,781	2,781	2,631	2,631	150	150	1	31
土 佐	3,941	5,941	1,111	1,111	2,691	2,691	224	224	1	31
吾 川	68	59	8	8	8	8	4	4	1	31
高 岡	2,840	511	2,111	2,111	1,451	1,451	333	333	1	31
幡 多	583	610	1,870	1,870	1,771	1,771	111	111	1	31
合 計	29,553	8,255	22,218	22,218	17,838	17,838	882	882	6	311
四 十 一 年 度	27,889	6,546	21,681	21,681	15,559	15,559	949	949	6	311
四 十 年 度	3,009	6,756	3,537	3,537	2,280	2,280	1,889	1,889	1	311
三 十 九 年 度	3,009	11,226	3,537	3,537	2,280	2,280	1,889	1,889	1	311
三 十 八 年 度	1,744	9,987	2,636	2,636	3,609	3,609	4,457	4,457	1	311
三 十 七 年 度	1,318	21,095	5,247	5,247	4,579	4,579	4,457	4,457	1	311

備考 ×印ハ一人ニシテ二稅以上ヲ滯納シタルモノナリ次表亦同シ

租 稅

五三五

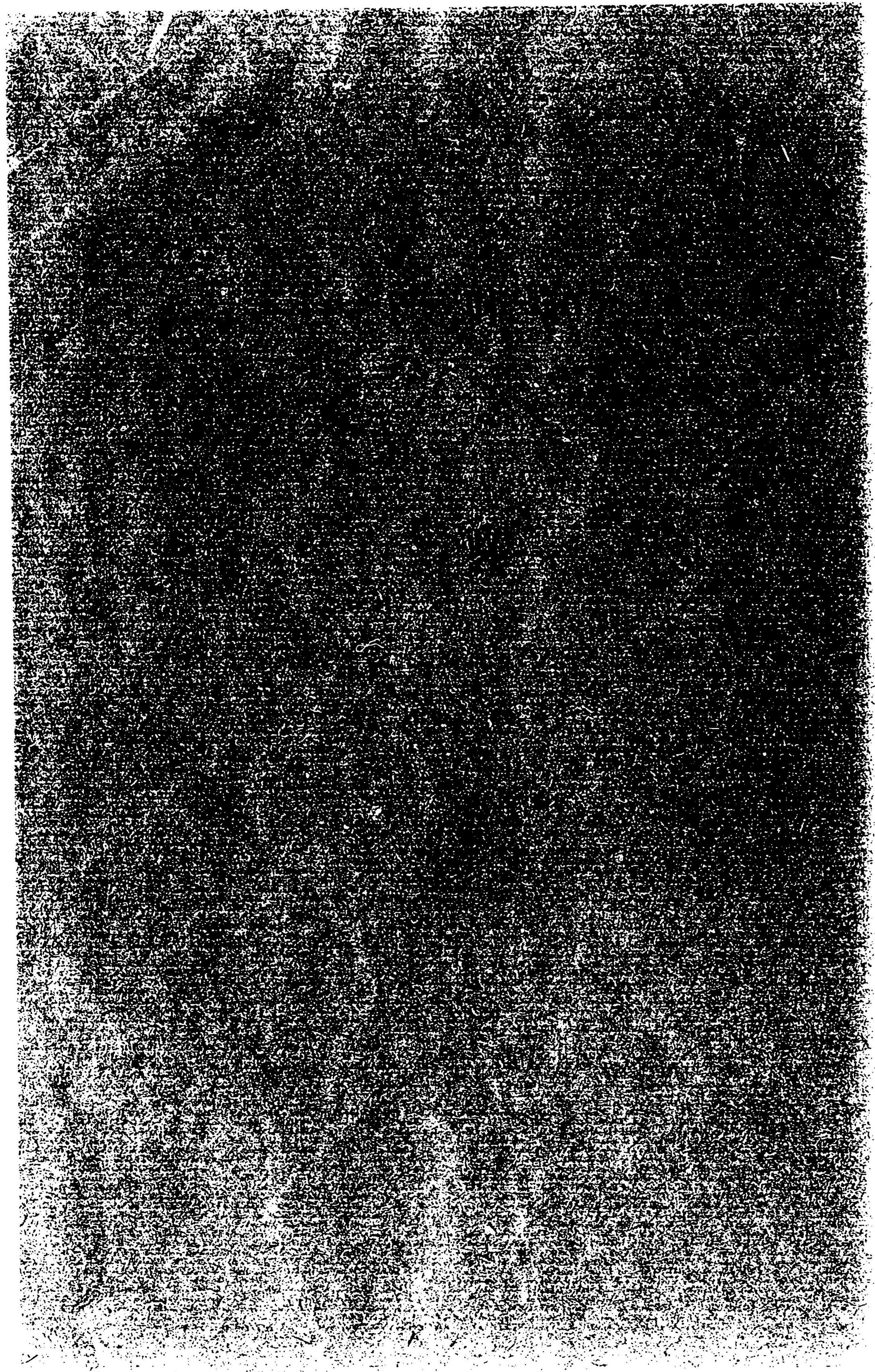

財政

第二九四 本縣ノ經費 (國庫金)

年度分

科 目	給 諸 及 給 俸						應 費					旅 費				
	勅任俸給	奏任俸給	判任俸給	休職俸給	退職金	死亡賜與	計	備用品費	圖書及印刷費	紙筆墨文具費	消耗品費		通信運搬費			
四十二年 度	三、六〇〇	一、一三、四二	二、六七六	一、八八〇	五〇九	六〇	三、四一〇	四七、四六二	一、四七九	一、三三六	一、〇五二	七〇〇	二、四七〇	六、八二七	二〇七	一五、七八三
四十一年 度	三、五三三	一、一五三	二、七四八	一、七一一	五五〇	三三七	二、三五四	四七、四九四	一、五六二	一、三五〇	一、〇〇三	七二〇	一、八九六	六、四三一	三七二	一四、八〇三
四十年 度	三、四一七	一、〇九九	二、六八九	一、四二二	四三八	二〇〇	三、四一〇	四六、六七五	一、五二七	五三二	一、一六九	八三七	二、三二五	六、三七〇	二六七	一四、八九一
三十九年 度	三、五三四	一、一三〇	二、六二九	一、三三五	五八三	二〇〇	一、八四九	四五、〇六二	三九二	六六八	一、〇七九	五九三	二、四四一	五、一七二	五	一五、一四〇
三十八年 度	三、三八九	一、一八六	二、五九八	四三九	七〇〇	二二二	二、五二二	四五、一六六	三三七	七二二	一、二八六	五七九	二、二五九	五、一八二		一四、四七一

財政

五三九

時方行 時地	旅應 費費	計	雜給 及雜 費費	計	雜給 費費	雜給 費費	內國 旅	機密 費費	營繕 費費	警費 支辦 金	傳染 病豫 防費 補助	費助救及賜恩			計	
												恩賜 費	救助 費	救濟 事業 獎勵 費		
			三四六九					一〇〇,一〇〇	六二九	二二,五二三	四,〇二七			二〇〇	二二二	七,〇二九
			九六〇					一〇〇,一〇〇	四九九	一九,五九八	一三			三〇〇	一一一	四,五一九
			七八					一〇〇,一〇〇	七八八	二〇,〇二七	一五二九			二,六五二	一五	六,八三五
			二,八四〇					一〇〇,一〇〇	五五六	一七,〇七四	一六〇四			二,三六九	一五	三,八九〇
			三,二一七					一〇〇,一〇〇	三三四	一七,五二九	一〇〇六			一,九四一	一五	三,六三五

費兵徵	費賞褒	費雜及給雜	科	四十二年度				四十一年度				四十年度				三十九年度				三十八年度												
				給與	警察 賞與	被服 料	家屋 費	雜費	計	給與	警察 賞與	被服 料	家屋 費	雜費	計	給與	警察 賞與	被服 料	家屋 費	雜費	計	給與	警察 賞與	被服 料	家屋 費	雜費	計					
備人 料	木杯 製造 費	給與		六四〇	三,九九七	五三	二,一〇三	四八	二六	一〇七	六,九七四	四二八	三,九五五	九四	一,九四四	八六	二九七	六,八〇四	四二八	三,九五五	九四	一,九四四	八六	二九七	六,八〇四	四二八	三,九五五	九四	一,九四四	八六	二九七	六,八〇四
備品 費	賞賜 費	給與		六〇	四九一		一五五	一八八	一五五	一〇八	一三九	六〇	一〇八	一三九	六〇	一〇八	一三九	六〇	一〇八	一三九	六〇	一〇八	一三九	六〇	一〇八	一三九	六〇	一〇八	一三九	六〇	一〇八	一三九
筆紙 文具 費	褒狀 費	給與		三	四九一		一五五	一八八	一五五	一〇八	一三九	六〇	一〇八	一三九	六〇	一〇八	一三九	六〇	一〇八	一三九	六〇	一〇八	一三九	六〇	一〇八	一三九	六〇	一〇八	一三九	六〇	一〇八	一三九
消耗 品 費	褒狀 費	給與		七	四九一		一五五	一八八	一五五	一〇八	一三九	六〇	一〇八	一三九	六〇	一〇八	一三九	六〇	一〇八	一三九	六〇	一〇八	一三九	六〇	一〇八	一三九	六〇	一〇八	一三九	六〇	一〇八	一三九
通信 運搬 費	褒狀 費	給與		五	四九一		一五五	一八八	一五五	一〇八	一三九	六〇	一〇八	一三九	六〇	一〇八	一三九	六〇	一〇八	一三九	六〇	一〇八	一三九	六〇	一〇八	一三九	六〇	一〇八	一三九	六〇	一〇八	一三九
入營 付添 人旅 費	褒狀 費	給與		四〇九	四九一		一五五	一八八	一五五	一〇八	一三九	六〇	一〇八	一三九	六〇	一〇八	一三九	六〇	一〇八	一三九	六〇	一〇八	一三九	六〇	一〇八	一三九	六〇	一〇八	一三九	六〇	一〇八	一三九
檢丁 及新 兵旅 費	褒狀 費	給與		六,四五三	四九一		一五五	一八八	一五五	一〇八	一三九	六〇	一〇八	一三九	六〇	一〇八	一三九	六〇	一〇八	一三九	六〇	一〇八	一三九	六〇	一〇八	一三九	六〇	一〇八	一三九	六〇	一〇八	一三九
雜費	褒狀 費	給與		四七	四九一		一五五	一八八	一五五	一〇八	一三九	六〇	一〇八	一三九	六〇	一〇八	一三九	六〇	一〇八	一三九	六〇	一〇八	一三九	六〇	一〇八	一三九	六〇	一〇八	一三九	六〇	一〇八	一三九

科	行啓地 方臨時 時諸費	府縣 會議 總費	旅密 機費	通 信 其 他 諸 費	新 營 費	衆議 院費	機 密 費	旅 密 費	取 締 費	地方 感化 院費	古社 寺 保 存 補 助 費	官幣 社費	國幣 社費	招魂 社費	諸 社 費	計	四十二年 度	四十一年 度	四十年 度	三十九年 度	三十八年 度	計
										二、六一五	四、九九七	一、二四三	二五	三六	六二	二七、二六三						二七、二六三
																一〇八、二八六						一〇八、二八六
																一一、五四一						一一、五四一
																一〇三、六九三						一〇三、六九三
																九八、七八四						九八、七八四

第二九五 縣 歲 入 (決算) 年 度 分

種	別	經 常 部										臨 時 部			計	四十二年 度	四十一年 度	四十年 度	三十九年 度	三十八年 度																
		地租	營業稅	雜稅	營業稅	所得稅	鑛業稅	戶數稅	家屋稅	財產稅	國庫收入	國庫收入	國庫收入	國庫收入							國庫收入	國庫收入	國庫收入													
		二九三、九四二	五三、九〇〇	一一八、三四三	一八、九〇四	一〇、六一五	三四二	一八四、一六七	一一、八七二	二五三	二四〇、六二二	三五、四四二	七六〇、七四一	八四、八五六	一、六六五	二〇、三六七	三、六七六	六、四七五	二九三、九四二	五三、九〇〇	一一八、三四三	一八、九〇四	一〇、六一五	三四二	一八四、一六七	一一、八七二	二五三	二四〇、六二二	三五、四四二	七六〇、七四一	八四、八五六	一、六六五	二〇、三六七	三、六七六	六、四七五	二九三、九四二
		二三八、〇三三	五三、五二六	一三五、〇〇六	一三、七六六	一〇、六四一	二三八	一六三、〇五五	一〇、七九七	一九三	二二、二四九	四四、九〇七	六八〇、五二二	一三一、七八四	一四、二四七	一〇、九三九	二、二六四	一一、三三五	二三八、〇三三	五三、五二六	一三五、〇〇六	一三、七六六	一〇、六四一	二三八	一六三、〇五五	一〇、七九七	一九三	二二、二四九	四四、九〇七	六八〇、五二二	一三一、七八四	一四、二四七	一〇、九三九	二、二六四	一一、三三五	二三八、〇三三
		二五二、一九三	五二、九六三	一三七、一三八	一一、一八〇	一〇、九七三	三二八	一五六、九三一	一〇、九七三	一〇六	二二、五二七	四一、九八四	六八六、三二七	九七、五四三	一四四	一〇、九一七	四、四八二	八一、六四八	二五二、一九三	五二、九六三	一三七、一三八	一一、一八〇	一〇、九七三	三二八	一五六、九三一	一〇、九七三	一〇六	二二、五二七	四一、九八四	六八六、三二七	九七、五四三	一四四	一〇、九一七	四、四八二	八一、六四八	二五二、一九三
		一六二、〇〇三	五二、八〇五	一二五、四〇九	一〇、一八八	一〇、二八七	一五一	一〇〇、二八七	六、四八四	一一八	二〇、四六七	三八、三二八	五一五、三二九	二八、四三六	四三九	一一、七五二	二、二六四	七二、九九三	一六二、〇〇三	五二、八〇五	一二五、四〇九	一〇、一八八	一〇、二八七	一五一	一〇〇、二八七	六、四八四	一一八	二〇、四六七	三八、三二八	五一五、三二九	二八、四三六	四三九	一一、七五二	二、二六四	七二、九九三	一六二、〇〇三
		一三七、六五八	四九、九三七	一一二、六五三	九、〇一八	八五、〇一一	五、三六二	八五、〇一一	五、三六二	一四三	一七、〇一〇	三六、五三五	四三三、三五〇	五、二八二	三七五	五、四七八	二、〇	二二〇	一三七、六五八	四九、九三七	一一二、六五三	九、〇一八	八五、〇一一	五、三六二	八五、〇一一	五、三六二	一四三	一七、〇一〇	三六、五三五	四三三、三五〇	五、二八二	三七五	五、四七八	二、〇	二二〇	一三七、六五八

種別	年度				
	三十八年度	三十九年度	四十年度	四十一年度	四十二年年度
臨時部	四三,三六〇	一一三,六一九	一九四,七三四	一七二,五六九	一一七,〇三九
合計	四九五,七一〇	六二八,八四九	八八〇,九七一	八五二,八八一	八七七,七八〇

第二九六 縣 歲 出 (決算) 年 度 分

種別	年度				
	三十八年度	三十九年度	四十年度	四十一年度	四十二年年度
警察費	一〇一,六六五	一〇四,〇五六	一二三,三八〇	一一八,三七九	一二九,一八四
警察廳舍修繕費	六三一	八三〇	一,五〇三	二,〇二〇	二,三〇七
土木費	四一,三八一	三三,一五五	五五,七七五	四九,五七七	四七,四一七
縣會議諸費	五,四八四	五,二六四	七,二二九	五,八四一	八,三四三
衛生及病院費	一〇,八八四	一一,一四二	一四,一四八	一七,二三〇	三一,五七九
教育費	一〇,四八九九	一〇,九七三	一一,五二四	一二,六一四	一二,一六三
郡廳舍修繕費	一八二	三三九	五六九	四九九	五六五
郡役所費	三四,八一三	三三,八六七	三五,六三八	四〇,三五二	四二,二六〇
救育費	九五四	六八〇	八六六	九一八	八三七
諸送書及揭示諸費	二八三	二九三	四〇九	二八八	三三三
勸業費	二九,三六九	四七,一九七	四七,〇九五	四五,九六八	四六,二六五
縣稅取扱費	一一,八六二	一四,三七九	一六,八五三	一七,五〇五	一八,四七八
縣廳舍修繕費	四四六	六四三	八八〇	五七六	九〇八
縣廳議員選舉費	六三	一,二五五	六六	一,五二四	三七
衆議院議員選舉費	一九,三〇二	一九,七四八	二二,四四三	二二,四九四	二三,三八〇
縣吏員費	九六	七六	一〇	六〇	三四
財產費					

種別	年度				
	三十八年度	三十九年度	四十年度	四十一年度	四十二年年度
縣會議員選舉費	四三一	四四六	四四四,〇二九	四五〇,二六八	四八五,七九四
土地收用審查會費					
土地收用法二依強制執行費					
燈臺費	三六〇	三九三	一三五	四〇九	四三七
統計費	一六六	七七九	一〇〇	九三八	八五二
神社費					
名勝地管理費					
警察廳舍建築費	二四七	一,八〇二	六二六	五二九	三,二二五
土木費	五五,二八二	三六,〇五七	三六,三六六	四〇,六四九	六九,七九四
郡市町村土木補助費	七,四二〇	一一〇,六〇五	四一,六一七	一〇一,六九九	七七,一八〇
土木費本年度支出額	一〇,六〇五	二二,三三四	一四三,〇八九	八八,六七三	四一,三七〇
市町村衛生補助費	二,一三八	三,一九五	三,八八六	六,七八六	二四,九四二
教育費	一五二	一八〇	九六一三	五,二五四	三八一
教育補助費	六,一一三	一〇,〇二二	一〇,二八三	一四,二六三	一九,六〇一
郡廳舍建築費	七八	三四	二二五	一,四〇二	九,四〇八
諸送書及揭示諸費	三〇四	三三	八五五	三三九	
勸業補助費					
勸業補助費	一九,四九二	二六,四五二	三七,二二六	五四,二七一	四七,三八八
水力電氣事業補充金					
勸業費本年度支出額	二五四	七	七,二五七	三,五〇〇	三,五〇〇
勸業補助費本年度支出額					
縣廳舍建築費					
水力電氣事業費繰入金					

財政

五四五

郡別	安藝美香長土吾高幡	合計	三十九年度				四十年年度				四十一年度				
			三十九年度	四十年年度	四十一年度	合計	三十九年度	四十年年度	四十一年度	合計	三十九年度	四十年年度	四十一年度	合計	
會議費	二四〇	三九五	二、八〇八	四、二四〇	四、一三四	三、九五四	八、五七六	八、六六三	四、一三四	二、八〇八	二、〇六八	九、四九四	二、〇六八	四、一三四	四、一三四
員部費	二四〇	三九五	二、〇六八	七、六五九	八、六六三	八、五七六	二、二六一	四、四三三	四、四三三	二、〇六八	七、六五九	九、四九四	二、〇六八	四、四三三	四、四三三
土木費	二四〇	三九五	九、四九四	三、五五九	四、四三三	四、六三三	一、七三三	一、七三三	一、七三三	九、四九四	三、五五九	四、四三三	九、四九四	三、五五九	四、四三三
教育費	二四〇	三九五	二、六六七	二、二二七	一、七三三	六、二九一	二、二二七	一、七三三	一、七三三	二、六六七	二、二二七	六、二九一	二、六六七	二、二二七	一、七三三
衛生費	二四〇	三九五	二、二二七	二、二二七	一、七三三	二、二二七	二、二二七	一、七三三	一、七三三	二、二二七	二、二二七	二、二二七	二、二二七	二、二二七	一、七三三
勸業費	二四〇	三九五	二、四〇一	三、六二二	一、八二四	一、五二三	一、八二四	一、八二四	一、八二四	二、四〇一	三、六二二	一、五二三	二、四〇一	三、六二二	一、八二四
財産費	二四〇	三九五	八八	七七	二一七	一、一三三	一、一三三	一、一三三	一、一三三	八八	七七	二一七	八八	七七	二一七
郡取費	二四〇	三九五	三五四	三二五	三四六	三三〇	三三〇	三三〇	三三〇	三五四	三二五	三四六	三五四	三二五	三四六
補助費	二四〇	三九五	七〇〇	五〇〇	八〇〇	一、〇〇〇	一、〇〇〇	一、〇〇〇	一、〇〇〇	七〇〇	五〇〇	八〇〇	七〇〇	五〇〇	八〇〇
補助費	二四〇	三九五	八六四	三、〇六〇	四、四九〇	四、〇五三	四、〇五三	四、〇五三	四、〇五三	八六四	三、〇六〇	四、四九〇	八六四	三、〇六〇	四、四九〇
補助費	二四〇	三九五	七、四七五	一、八一五	三、〇七〇	三、四〇九	三、四〇九	三、四〇九	三、四〇九	七、四七五	一、八一五	三、〇七〇	七、四七五	一、八一五	三、〇七〇
雜支出	二四〇	三九五	六三二	六三	一、二五九	三六	三六	三六	三六	六三二	六三	一、二五九	六三二	六三	一、二五九

第二九八

郡

歳

出

(決算)

年

分

度

郡別	幡多	合計	四十一年度			三十九年度		
			四十一年度	三十九年度	合計	三十九年度	合計	
幡多	三三三	三三三	一、五二〇	一、〇八	二、六〇二	一、五二〇	一、〇八	二、六〇二
合計	三三三	三三三	一、六〇七	一、〇八	二、七三三	一、六〇七	一、〇八	二、七三三

第二九七

郡

歳

入

(決算)

年

度

分

郡別	安藝美香長土吾高	幡多	合計	四十一年度			三十九年度		
				四十一年度	三十九年度	合計	三十九年度	合計	
財產収入	四	四	四	四	四	四	四	四	
雜收入	四	四	四	四	四	四	四	四	
各町村賦額	四	四	四	四	四	四	四	四	
繰越金	四	四	四	四	四	四	四	四	
補助金	四	四	四	四	四	四	四	四	
寄附金	四	四	四	四	四	四	四	四	
夫役現品代納金	四	四	四	四	四	四	四	四	
郡吏員納付金	四	四	四	四	四	四	四	四	
郡債	四	四	四	四	四	四	四	四	
計	四	四	四	四	四	四	四	四	

種別	臨時	部	合計	四十一年度			四十年度			三十九年度			三十八年度		
				四十一年度	三十九年度	合計	四十年度	三十九年度	合計	三十八年度	三十九年度	合計			
縣債費			八〇、三三〇												
公園資金補充費			三、一六五、二六												
公園調査費			二、三〇三												
衛生及病院費			五、四七五												
雜出費			二、三三												
燈臺費			五、四七五												
統計			二、三三												
統制補助費			三、一六五、二六												
威化事業補助費			二、三〇三												
附寄金下戻			七、六八〇、二四												
合計			八〇、三三〇												

郡市別	水利組合補助金	市町村税	市町村債	寄附金	委託金	積立金	補充金	賠償金	夫役現品代納金	計
高岡		二七,二六三〇		一三〇,二一〇			九三〇		一〇,五〇〇	三六八,八四四
吾妻		一一,七三三	五,九〇〇	八,五四三					六三三	一五八,五三八
土佐		九九,二五二	五,六〇〇	一七,七三一			八三七		二,〇四三	一六六,三九五
長岡		二六,三六六	一四,二六〇	五,二二二					二,〇八三	二〇五,一四二
香美		一四六,二六〇	一〇,〇〇〇	五,五七八					四,七八三	一八九,四六八
安藝		二二〇,七三〇	九〇〇	八一五〇					四,七三三	二二〇,七三〇
高知	五四,八四〇									五四,八四〇
合計		六八〇,九六六	九六,四四三	二二二,八四三	一七,一〇四	一五,〇七四	一,四八四	九〇	三八,六〇三	三,〇二六

郡市別	合計	高岡	吾妻	土佐	長岡	香美	安藝	高知
三十七年度	二,一七八	八八,〇九九	一一,九四八	一一,二〇四	一〇五,〇〇三	七五,八五二	三,四二五	九,四四二
三十八年度	二,一九六三	一〇一,〇九一	一一,二〇四	一〇五,〇〇三	七五,八五二	六八,一七六	一〇,四三三	九,〇〇五
三十九年度	五九,三三八	一〇,二〇八	一一,四五六	七六,七五七	九〇,一七一	一〇,四三三	九,〇〇五	九,四四二
四十年	九六,四六二	一三,〇四五	一一,八二三	九五,四一四	一一三,六五七	一一,四三四	一一,〇三三	九,〇〇五
四十一年	四六,四四一	八,九五〇〇	一一,三七〇七	一九〇,九〇八	一一九,六八一	一四,六七九	一五,〇七四	一五,〇七四
合計	六八〇,九六六	六七,三七六	一五,七二七	九六,四四三	二二二,八四三	一七,一〇四	一五,〇七四	九〇

第二九九

市町村歳入 (決算)

年度分

郡市別	合計	高岡	吾妻	土佐	長岡	香美	安藝	高知
三十七年度	〇	二	四	五	四			
三十八年度	一五	一八	一〇	二九	八			
三十九年度				八九	六			
四十年				七二	四			
四十一年	二四	六	四	六	二	四	一	
合計	二四	二四	二四	二四	二四	二四	二四	二四

郡市別	合計	高岡	吾妻	土佐	長岡	香美	安藝	高知
三十七年度	二,一五六	二,〇八一	二,〇八一	二,〇八一	二,〇八一	二,〇八一	二,〇八一	二,〇八一
三十八年度	二,六三九	二,六三九	二,六三九	二,六三九	二,六三九	二,六三九	二,六三九	二,六三九
三十九年度	九,〇四八	九,〇四八	九,〇四八	九,〇四八	九,〇四八	九,〇四八	九,〇四八	九,〇四八
四十年	一〇,六一五	一〇,六一五	一〇,六一五	一〇,六一五	一〇,六一五	一〇,六一五	一〇,六一五	一〇,六一五
四十一年	一,七五八	一,七五八	一,七五八	一,七五八	一,七五八	一,七五八	一,七五八	一,七五八
合計	二,〇八一	二,〇八一	二,〇八一	二,〇八一	二,〇八一	二,〇八一	二,〇八一	二,〇八一

郡市別	水利組合補助金		市町村税		市町村債		寄附金		委託金		積立金		補充金		賠償金		夫役現金		計
	額	円	額	円	額	円	額	円	額	円	額	円	額	円	額	円	額	円	
高知																			二九八、七五一
安藝																			二〇、〇〇〇
香美																			一、七二五、四九八
長門																			一、四六三、四一〇
土佐																			一、〇五九、三二五
吾妻																			九二一、〇八九
高知																			八六三、五九三
合計																			一、七二五、四九八

備考 本表ノ外四十二年度ニ於テ土佐郡ニ杭二百三十七本、粗朶二百三十七把、幡多郡ニ夫役五千八百八十五人三分五、四十一年度ニ於テ土佐郡ニ杭千九百七十九本、粗朶九百九十九把八分、石六十坪人夫千五百人、三十九年度ニ於テ土佐郡ニ杭四千四百七十本、粗朶四百四十七把、石二十七坪、人夫千二百七十二人、三十八年度ニ於テ香美郡ニ夫役一千八百九十八人三分、土佐郡ニ杭五千三百八十五本、粗朶五百三十八把五、幡多郡ニ夫役一千二百九十九人八分、三十七年度ニ於テ土佐郡ニ杭四千八百十六本粗朶四百八十二把アリ

第三〇〇 市町村歳出 (決算) 年度 分

郡市別	役場費		會議費		土木費		教育費		衛生費		救助費		警備費		勸業費		諸税及負擔		補助費		補助費	
	額	円	額	円	額	円	額	円	額	円	額	円	額	円	額	円	額	円	額	円	額	円
高知	一五〇、三二二	四	一一、一一一	四	五、六七四	四	七、八八五	二六、四八八	四	一五九	四	八、一八	二四八	四	一六四	四	六〇	一、一三三	四	六〇	一、一三三	四
安藝	三三、〇四七	四	五、九五	四	七、〇四二	四	八四、一五五	五、五一八	四	六六	四	一一八	五三三	四	七、七三三	四	三六、八四四	一、二二二	四	一一三	一、二二二	四
香美	二八、七二四	四	五、五九	四	一、七〇八	四	八三、〇一一	二、一七九	四	五九	四	四	九六	四	一〇、九九六	四	一七、一四〇	一、九三六	四	二二九	一、九三六	四
長門	二九、九三三	四	一、〇六二	四	一、七、六七	四	八九、〇一八	四、三五四	四	一〇八	四	六六三	一四九	四	一七、一四〇	四	一、九三六	一、〇三二	四	二二九	一、〇三二	四
土佐	二二、五五六	四	六、七五	四	九、六四三	四	六八、〇五八	九、八七三	四	三、四一五	四	二二	二七	四	一九、〇一九	四	一、〇三二	一、〇三二	四	一〇三	一、〇三二	四
吾妻	二七、五四七	四	七、九〇	四	五、一四五	四	七〇、二七二	三、四一五	四	三、四一五	四	七三	一五	四	一、一七〇	四	四七、九四四	一、一七〇	四	一〇三	一、一七〇	四
高知	五八、三八四	四	一、八二七	四	一三、七九七	四	一四三、八六九	一〇、四九五	四	八六	四	一五六	一、一七〇	四	四七、九四四	四	一、一七〇	一、一七〇	四	一〇三	一、一七〇	四
合計	二五九、二七一	四	六、八五三	四	七、一四二	四	七四九、一五二	八〇、六六八	四	五八二	四	二、二八七	三、七八五	四	一八〇、五八五	四	九〇一	四、二六二	四	九〇一	四、二六二	四

郡市別	衛生補助費		勸業補助費		農會補助費		兵事補助費		公園費		神社費		調査費		納涼場費		寄附金		納税組合獎勵費		市町村債償還	
	額	円	額	円	額	円	額	円	額	円	額	円	額	円	額	円	額	円	額	円	額	円
高知	一一	四	一、〇〇〇	四	二、五九六	四	四八九	四														
安藝	一一	四	一、九三〇	四	三、五九四	四	九〇六	四														
香美	二四	四	一一、一一三	四	三、五九四	四	八五	四														
長門	二四	四	一一、一一三	四	三、五九四	四	八五	四														
土佐	二四	四	一一、一一三	四	三、五九四	四	八五	四														
吾妻	三三	四	八二	四	六、七七六	四	四九四	四														
高知	一六一	四	七七八	四	四、八三五	四	四九四	四														
合計	四三四	四	九、三三一	四	一七、七五六	四	三、〇六六	四														

郡市別	衛生補助費		勸業補助費		農會補助費		兵事補助費		公園費		神社費		調査費		納涼場費		寄附金		納税組合獎勵費		市町村債償還	
	額	円	額	円	額	円	額	円	額	円	額	円	額	円	額	円	額	円	額	円	額	円
高知	一一	四	一、〇〇〇	四	二、五九六	四	四八九	四														
安藝	一一	四	一、九三〇	四	三、五九四	四	九〇六	四														
香美	二四	四	一一、一一三	四	三、五九四	四	八五	四														
長門	二四	四	一一、一一三	四	三、五九四	四	八五	四														
土佐	二四	四	一一、一一三	四	三、五九四	四	八五	四														
吾妻	三三	四	八二	四	六、七七六	四	四九四	四														
高知	一六一	四	七七八	四	四、八三五	四	四九四	四														
合計	四三四	四	九、三三一	四	一七、七五六	四	三、〇六六	四														

郡別	三十七年度		三十八年度		三十九年度		四十年年度		計
	同收入	財產及手數料	同收入	財產及手數料	同收入	財產及手數料	同收入	財產及手數料	
郡	八七	一、二七〇	一〇一	五、六三三	一七六	一、四九九	三三三	一、〇三七	八八、二七五
郡	一、二七〇	九、二九一	一、〇一七	一、〇一七	一、四九九	一、三六五	一、〇三七	一、〇三七	一、一三三
郡	一、二七〇	九、二九一	一、〇一七	一、〇一七	一、四九九	一、三六五	一、〇三七	一、〇三七	一、一三三
郡	一、二七〇	九、二九一	一、〇一七	一、〇一七	一、四九九	一、三六五	一、〇三七	一、〇三七	一、一三三
計	四、一四一	三、六六六	五、六六六	三、六六六	六、六六六	三、六六六	三、六六六	三、六六六	一、一三三

第三〇二 普通水利組合 水害豫防組合 歲出 (決算) 年度分

郡別	合組		水害		豫防		計
	吾土	長香	吾土	長香	吾土	長香	
郡	九七一	八七三	九七一	八七三	九七一	八七三	一、八四四
郡	九七一	八七三	九七一	八七三	九七一	八七三	一、八四四
郡	九七一	八七三	九七一	八七三	九七一	八七三	一、八四四
計	三、九一五	三、九一五	三、九一五	三、九一五	三、九一五	三、九一五	一、八四四

合組	合組		合組		計
	吾土	長香	吾土	長香	
合	三六〇三	四〇二七	三六〇三	四〇二七	七、六三〇
合	三六〇三	四〇二七	三六〇三	四〇二七	七、六三〇
合	三六〇三	四〇二七	三六〇三	四〇二七	七、六三〇
計	一、一六五	一、一六五	一、一六五	一、一六五	一、一六五

第三〇三

縣農會及郡農會歲入

年度分

種別	合		合		計
	吾土	長香	吾土	長香	
種	一〇〇	一〇〇	一〇〇	一〇〇	二〇〇
種	一〇〇	一〇〇	一〇〇	一〇〇	二〇〇
種	一〇〇	一〇〇	一〇〇	一〇〇	二〇〇
計	一、一六五	一、一六五	一、一六五	一、一六五	一、一六五

財政

種別	事務所費	會議費	負擔金	事業費	補助費	追過年拂度	雜支出	計
安藝郡町村農會	三〇九〇	一五	八〇二	一、四〇〇	一九五			五、三四七
香美郡町村農會	五二四	一八	二八	五、五六八	二六一			六、三三三
長岡郡町村農會	三、四三六	一八	一、四〇〇	四、六七六	七			八、七五九
土佐郡町村農會	三三八	二五	八三一	三、三二八	七			四、五九六
吾川郡町村農會	九四三	五三	一、四三四	四、八二二	一、五九九			八、五〇一
高岡郡町村農會	四七九八	六八	一、四一七	六、五六二	一三一			一三、〇七〇
幡多郡町村農會	一、四五四	二九	一、六三四	六、二七〇	四〇六			九、八九三
合計	一三、五八五	三二六	七、二八六	三二、六六五	二、二一六	六二	三五九	五六、四九九
四十一年度	一一、三二九	二五七	六、七九五	二二、七五三	二、五二三		二四〇	四三、七九七
四十年度	四、五九五	二七六	六、〇一九	九、八九四	一、三六六		二八	二二、二一一
三十九年度	三、八五一	二五七	四、五七三	七、五七六	七五八	三二	七六	一七、二二三
三十八年度	二、六〇一	四九七	二、三〇九	四、〇五二	七〇一	一	六七	一〇、二三八
三十七年度	二、四二六	四一四	二、一五二	三、三五一	三九三	一	一七一	八、九一〇

第三〇七

在縣内諸官廳ノ支出

年度分

名稱	四十二年	四十一年	四十年	三十九年	三十八年
高知監獄	一〇〇、六二三	九七、〇六〇	一一三、〇一一	一〇六、四七五	九五、六四三
高知大林区署	一一五、六二九	九六、七三〇	一七七、八三六	一九四、八六五	二一八、八〇六
各郵便局	一五二、〇八八	一四七、三三〇	一〇七、七一九	一二五、八三一	一二四、二六七
高知地方裁判所	九九、七三四	七九、七九〇	七三、八七〇	七〇、七一四	七〇、〇七二
合計	六六八、四〇二	九一、九五二	七四六、九一〇	八一六、八八三	一、二七五、三三三

各稅務署	合計
大阪逓信管理局海部高知出張所	八七、九七一
高知聯隊區司令部	一、四六四
步兵第四十四聯隊	一一、六六四
專賣局撫養收納所各出張所	四七、三〇六
專賣局大阪製造所高知支所	一〇、二三三
合計	一〇、六六一

第三〇八

普通會計ニ屬スル縣有財産

九月一日現在

科目	土地	建物及付屬物	公債證書及現金	船	船	計
警察廳舍修繕費所屬	一六、三五六	三七、二九五			一四、〇〇〇	六七、六一一
衛生及病院費所屬	一五、一七六	一四、八四九			三、〇〇二	三三、〇二五
教育費所屬	一〇五、二九一	二八六、三七九			三九、一六七	三九一、六七〇
郡廳舍修繕費所屬	六、四四五	二二、七一〇			三〇、一五五	三〇、一五五
勸業費所屬	一八、六八〇	一一、〇四二			三、〇七二	三二、七九四
勸業資金所屬	四、六六七	一七、五九五			二、二四五	二二、四七七
縣廳舍修繕費所屬	二六、三〇八	二四、〇八三			一、七五五	五〇、三九一
財產費所屬	七、五三三	七、四三三			一四、九六五	一四、九六五
燈臺費所屬	七	三、六五二			三、六五九	三、六五九
諸達書及揭示諸費所屬		二四			二	二六
縣會議費所屬		二、三三〇			〇、三三〇	二、三三〇
浦戸港浚渫費所屬					七、七二七	七、七二七
合計						一、二七五、三三三

財政

科	目	土地	建物及付屬物	公債證書及現金	船	計
合	計	二〇〇,四六〇	四二九,三九一	一九五	九一,三三三	七二一,一七八
四	十一年	一九八,八五六	四二八,一九二	一八三	九一,一三三	七二一,三六三
四	十一年	一九〇,七一二	四二六,一〇六	一八三	九一,一三三	七〇八,一三三
四	十一年	五二,五六一	二六一,六九五	一八三	一二四,九一六	四三三,三五五
三	十一年	五二,五六〇	二五九,九六八	一八三	一二五,六一六	四三七,三三八
三	十八年	五二,二四六	二五六,一四六		一二五,六一六	四三三,〇〇四

備考 一本表ノ外共有財産金四百壹圓アリ
一四十年以前ハ三月末日現在ヲ掲配セリ

第三〇九 特別會計ニ屬スル縣有財産

九月一日現在

科	目	土地	建物及付屬物	公債證書及現金	計
水力電氣事業所屬			四八八六	三二一,五六五	三二六,四五一
育兒慈惠資金所屬			六三四		六五〇,六二
衛生資金所屬				四,七九八	四,七九八
公園資金所屬				一,四九四	三六,八四三
學資所屬				三,七〇六	六,一六
教育費所屬				二二,一九一	二二,一九一
小學校教員加俸資金				三三,二四六	三三,二四六
小學校教員恩給基金元資				三八,〇九九	三八,〇九九
小學校教員恩給基金元資				三四,五九五	三四,五九五
學校基本財産				四二,九一五	四二,九一五
合計					九,二五〇

科	目	土地	建物及付屬物	公債證書及現金	計
英照皇太后陛下大喪恩賜金					九,二五〇
農工銀行株式引受資金					一四〇,〇〇〇
罹災救助基金					六八〇,七三三
合計					一,四三九,九八三
四十四年三月末日現在					一,四三九,九八三
四十四年三月末日現在					一,三三四,九〇九
四十四年三月末日現在					一,〇三三,九七三
四十四年三月末日現在					八九五,八七九
三十四年三月末日現在					八四七,三六九
三十四年三月末日現在					七六八,〇一四

第三一〇 郡ノ財産及負債

四十四年三月末日現在

郡別	土地	諸建物	諸穀物	諸公債	國債	庫券	其他債	株券	金員	其他諸品	計	財産目録	負債	負債利率
安藝	七八二	八〇								一,〇〇〇	九,〇〇二			
香美	五〇〇	三〇								一,〇二五	一,五五五			
長岡		一一〇								一,二九五	一,四〇五			
土佐		六七								八三四	九〇一			
吾川		二〇三								八九五	一,一一一			
高岡		一六二〇								二,四九三	四,六七三			
多摩		二,〇九九								七,七四二	一八,七四七			
合計	八,九〇六	二,〇九九								六,八〇〇	一六,一五五	三三	一五,九〇〇	五九九
四十四年三月末日現在														

郡市別	財										産		計	入生財 スル收
	土地	諸建物	諸穀物	諸公債	國庫債券	其他債券	諸株券	金員	其他諸品	計	入生財 スル收			
高知	六八、一三九	三〇〇												一、三五六
安藝	二五、七七六	五、六二〇	七〇											四、五七
香美	二二、一六二													一、〇四三
長岡	三、六七六													八二
土佐	七、九八五													二一八
吾川														
合計	一一一、一〇二	五、六二〇	七〇											一、三五六

第三一五

部落有財産

四十四年三月末日現在

郡市別	財										産		計	入生財 スル收
	土地	諸建物	諸穀物	諸公債	國庫債券	其他債券	諸株券	金員	其他諸品	計	入生財 スル收			
高知	二、四八〇	一八〇												五三八
土佐	二、四八三	七、三四〇												一一四
長岡	二、二〇五	四、九二九												五、六三
吾川	四、〇六八	六〇一五	八九六											四〇四
高岡	四、〇四二													四九一
幡多	三、一四〇													四〇四
合計	一三〇、一一八	一八、四六四	一、一九六											四、五三〇

郡市別	財										産		計	入生財 スル收
	土地	諸建物	諸穀物	諸公債	國庫債券	其他債券	諸株券	金員	其他諸品	計	入生財 スル收			
高知	九一、八五五													二、四二〇
安藝														
合計	九一、八五五													二、四二〇

第三一四

區有財産

四十四年三月末日現在

郡市別	財										産		計	入生財 スル收
	土地	諸建物	諸穀物	諸公債	國庫債券	其他債券	諸株券	金員	其他諸品	計	入生財 スル收			
高知	四九、六三四													一、一五〇
安藝	一七、四三二	六七一												一、八二一
香美														一、六六三
長岡														一、〇三九
土佐														一、四九三
吾川														二、一三六
高岡														二、二二六
幡多														六、五〇四
合計	六七、一七六	六七一												一、七七一

郡市別	高岡		幡多		合計	三十九年	四十年	四十一年	四十二年	四十三年
	土地	諸建物	金	員						
水	土地	三、八〇五	三、八〇五	三、八三五	三、八三五	一〇〇	二〇〇	二〇〇	三、八〇五	三、八〇五
	諸建物	一五〇	一五〇	一五〇	一五〇				二〇〇	一五〇
	金			一〇、四四四	一〇、四四四					七三〇
	員								五〇	六五
	其他積品				一三五					
	計	五、一六四	五、一六四	五、一六四	五、一六四	一〇〇	二〇〇	二〇〇	四、〇五五	四、七五〇
	入生財産目収り				一一一			五〇	六八	六八
	負債	三五七	三五七	八七四	八七四	七、六六九	二、五二	一、九六	二、五二五	二、〇三二
	子負債額	三三	三三		一一二	六四二	二〇	一六	一六一	九二八
	水	土地	一〇〇	一〇〇	一〇〇	一〇〇			三、五〇五	一〇〇
諸建物		七〇	七〇	七〇	七〇	一三〇	七〇	七〇	七〇	七〇
金				一八〇	一八〇			二九	二五	一〇〇
員									五〇	五〇
其他積品					五〇					
計		二〇〇	二〇〇	四〇〇	四〇〇	一三〇	七〇	三、六〇四	二、四四五	三、〇三〇
入生財産目収り					四					一四
負債		一八〇	一八〇			一三、一四〇	九、〇五九	四、七七八	七三三	
子負債額						一〇、九四四	七六五	八九二	六三	

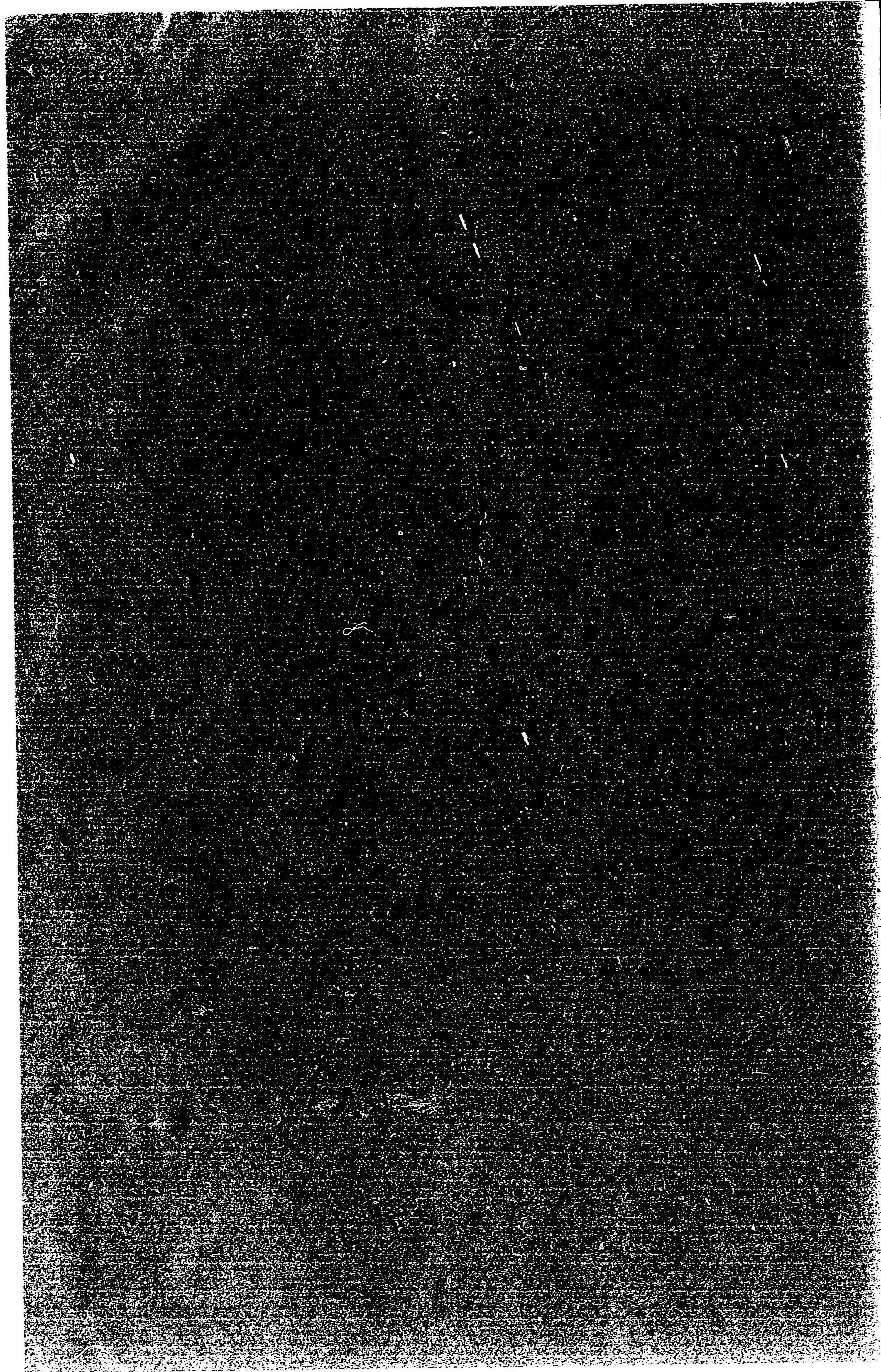

第三三三 市町村會

郡別	議員				有選舉權者	被選舉權者	人口千中選舉權者	合計	郡別	議員				有選舉權者	被選舉權者	人口千中選舉權者
	安藝	香美	長門	土佐						安藝	香美	長門	土佐			
安藝	27	30	24	20	5,145	4,133	410.8	28	安藝	28	30	30	189	5,145	4,133	410.8
香美	27	30	24	20	5,145	4,133	410.8	28	香美	27	30	24	189	5,145	4,133	410.8
長門	27	30	24	20	5,145	4,133	410.8	28	長門	27	30	24	189	5,145	4,133	410.8
土佐	27	30	24	20	5,145	4,133	410.8	28	土佐	27	30	24	189	5,145	4,133	410.8
合計	108	120	96	80	20,580	16,532	164.3	112	合計	108	120	96	756	20,580	16,532	164.3

年未現在 五七九

第三三三 郡會議員選舉被選舉

備考 X印ハ臨時縣會ナリ

年次	在年未現議員				開會日數	出席日數	平均一日出席日數	議決件數	不議決件數	在會現議員	開會日數	會議日數	決議件數
	三十九年	四十年	四十一年	四十二年									
三十九年	30	30	30	30	18	475	26.39	24	1	9	29	75	109
四十年	X	X	X	X	17	428	25.18	26	1	9	29	75	109
四十一年	30	30	30	30	18	475	26.39	24	1	9	29	75	109
四十二年	30	30	30	30	18	475	26.39	24	1	9	29	75	109
四十三年	30	30	30	30	18	475	26.39	24	1	9	29	75	109

四十年九月三十日現在

第三三一 縣會及縣參事會

合計	橋多		合計
	橋多	合計	
30	5	35	35
3,054	6,596	9,650	9,650
48,655	53,377	102,032	102,032
15,928	3,110	19,038	19,038
3	5,464	5,467	5,467
26	7	33	33
47	6	53	53
176	26	202	202
9	6	15	15
48	6	54	54
1	1	2	2
311	45	356	356
26,355	5,509	31,864	31,864
5,699	1,087	6,786	6,786

曆年內

第三三〇 縣會議員選舉被選舉

郡市別	議員				有選舉權者	被選舉權者	有効	無効	白票	他事シタル者	自書セザル者	合計	投票者
	高知	安藝	香美	長門									
高知	2	4	3	3	1,170	818	1836	3	1	2	8	844	326
安藝	4	4	3	3	3,925	1,396	1,995	2	1	1	22	2,017	1,139
香美	4	4	3	3	4,941	2,611	3,891	1	1	1	55	3,947	995
長門	3	3	3	3	6,312	2,611	3,891	1	1	1	22	3,882	356
高知	3	3	3	3	5,666	2,197	3,860	1	1	1	1	3,862	559
安藝	3	3	3	3	4,593	1,883	3,860	1	1	1	1	3,862	559
香美	3	3	3	3	4,278	1,883	3,860	1	1	1	1	3,862	559
長門	3	3	3	3	2,478	1,883	3,860	1	1	1	1	3,862	559
合計	21	21	18	18	33,885	12,669	21,216	10	5	5	102	21,323	10,077

四十年十月五日現在

選舉區	議員數				直接納稅以上十圓者	選舉權ヲ有スル者	人口千中選舉權者	有効	無効	白票	他事シタル者	自書セザル者	合計	投票者
	安藝	香美	長門	高知										
安藝	5	5	5	5	1,741	1,459	1,285	1	1	1	5	1,291	246	
香美	5	5	5	5	3,350	2,777	2,633	3	3	3	10	2,658	406	
長門	5	5	5	5	2,887	2,241	2,295	3	3	3	10	2,305	210	
高知	5	5	5	5	1,898	1,538	1,299	1	1	1	4	1,305	207	
合計	25	25	25	25	10,776	8,013	7,918	10	10	10	39	7,966	1,086	

五七八

郡市別	市會町會			村會			町村組合			合計		
	會數	議員數	有選舉權者	會數	議員數	有選舉權者	會數	議員數	有選舉權者	會數	議員數	有選舉權者
高知	一	三〇〇	一、七四一	—	—	—	—	—	—	一	三〇〇	一、七四一
安藝	三	三六五	一、二八九	—	—	—	—	—	—	三	三六五	一、二八九
香美	三	三六四	五三九	—	—	—	—	—	—	三	三六四	五三九
長岡	二	二六三	六三〇	—	—	—	—	—	—	二	二六三	六三〇
土佐	一	一六五	一、四一五	—	—	—	—	—	—	一	一六五	一、四一五
吾川	一	一八八	三、八四一	—	—	—	—	—	—	一	一八八	三、八四一
高岡	五	八八二	一、二六九	—	—	—	—	—	—	五	八八二	一、二六九
幡多	二	三六六	一、〇六三	—	—	—	—	—	—	二	三六六	一、〇六三
合計	一七	二、八七三	七、九五六	一八	二、二四七	六、一九六	二	二二七	一、一八一	三七	五、三四三	一〇、三三〇
四十二年	一五	二、四六八	六、二二五	一八	二、一九七	六、六一六	二	二二六	一、一〇一	三五	五、一〇〇	一〇、〇三三
四十一年	一五	二、四六二	六、二四九	一八	二、三〇七	六、二六四	二	二二八	一、一〇一	三五	五、一〇〇	一〇、〇三三
四十年	一五	二、四六二	六、二四九	一八	二、三〇七	六、二六四	二	二二八	一、一〇一	三五	五、一〇〇	一〇、〇三三
三十九年	一五	二、四六二	六、二四九	一八	二、三〇七	六、二六四	二	二二八	一、一〇一	三五	五、一〇〇	一〇、〇三三
三十八年	一五	二、四六二	六、二四九	一八	二、三〇七	六、二六四	二	二二八	一、一〇一	三五	五、一〇〇	一〇、〇三三

備考 △印ハ定員ニシテ×印ハ法人ナリ

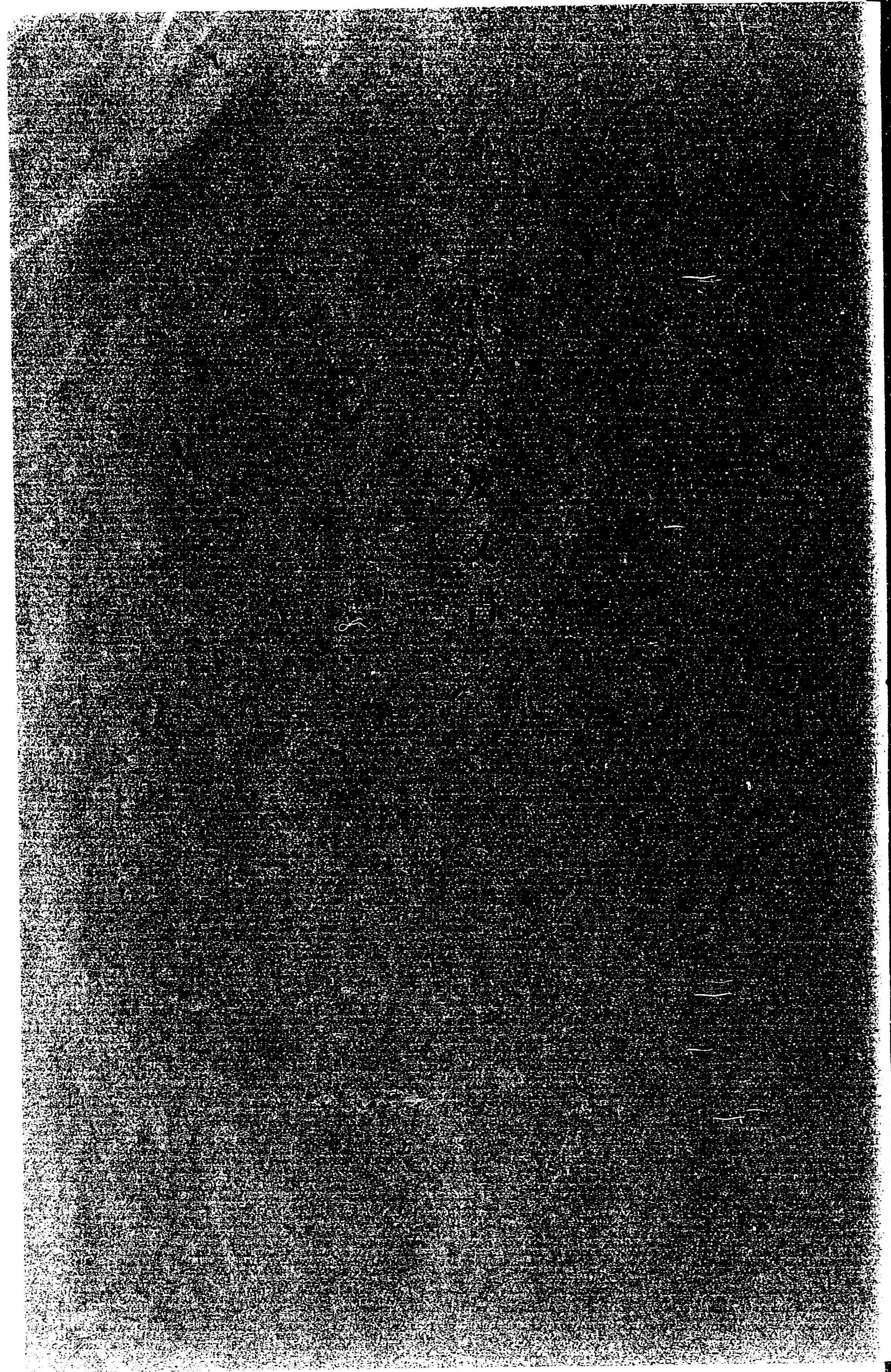

官公吏及文書

第三四

縣郡市町村官公吏

年未現在

縣		種別	
部察警	務內	房官事知	種別
警技事	雇縣技視屬技事	雇屬知	人員
務計	縣國吏	計	俸給手當
視師官	費費員手學 師補官	事	人員
一	一七五	一	四十三
七五〇	四八、九八五	五、六五六	三、七〇〇
一	三七	六	四十二
九三〇	三三	四	三、六〇〇
一	四四	一	四十一
一、五〇〇	八、五〇二	四六八	三、六〇〇
一	二二	一	四十
一、〇〇〇	五、七七三	一、四八八	三、六〇〇
一	四〇	一	三十九
一、〇〇〇	一、三八〇	一、四八八	三、六〇〇
一	二	一	三十八
一、〇〇〇	一、四〇一六	一、四八八	三、六〇〇
一	四	一	三十七
一、〇〇〇	二、六八〇	一、四八八	三、六〇〇
一	二	一	三十六
一、〇〇〇	七、五〇〇	一、四八八	三、六〇〇
一	一	一	三十五
一、〇〇〇	四、七〇〇	一、四八八	三、六〇〇
一	一	一	三十四
一、〇〇〇	一、四〇一六	一、四八八	三、六〇〇
一	一	一	三十三
一、〇〇〇	一、三八〇	一、四八八	三、六〇〇
一	一	一	三十二
一、〇〇〇	一、四〇一六	一、四八八	三、六〇〇
一	一	一	三十一
一、〇〇〇	一、三八〇	一、四八八	三、六〇〇
一	一	一	三十
一、〇〇〇	一、四〇一六	一、四八八	三、六〇〇
一	一	一	二十九
一、〇〇〇	一、三八〇	一、四八八	三、六〇〇
一	一	一	二十八
一、〇〇〇	一、四〇一六	一、四八八	三、六〇〇
一	一	一	二十七
一、〇〇〇	一、三八〇	一、四八八	三、六〇〇
一	一	一	二十六
一、〇〇〇	一、四〇一六	一、四八八	三、六〇〇
一	一	一	二十五
一、〇〇〇	一、三八〇	一、四八八	三、六〇〇
一	一	一	二十四
一、〇〇〇	一、四〇一六	一、四八八	三、六〇〇
一	一	一	二十三
一、〇〇〇	一、三八〇	一、四八八	三、六〇〇
一	一	一	二十二
一、〇〇〇	一、四〇一六	一、四八八	三、六〇〇
一	一	一	二十一
一、〇〇〇	一、三八〇	一、四八八	三、六〇〇
一	一	一	二十
一、〇〇〇	一、四〇一六	一、四八八	三、六〇〇
一	一	一	十九
一、〇〇〇	一、三八〇	一、四八八	三、六〇〇
一	一	一	十八
一、〇〇〇	一、四〇一六	一、四八八	三、六〇〇
一	一	一	十七
一、〇〇〇	一、三八〇	一、四八八	三、六〇〇
一	一	一	十六
一、〇〇〇	一、四〇一六	一、四八八	三、六〇〇
一	一	一	十五
一、〇〇〇	一、三八〇	一、四八八	三、六〇〇
一	一	一	十四
一、〇〇〇	一、四〇一六	一、四八八	三、六〇〇
一	一	一	十三
一、〇〇〇	一、三八〇	一、四八八	三、六〇〇
一	一	一	十二
一、〇〇〇	一、四〇一六	一、四八八	三、六〇〇
一	一	一	十一
一、〇〇〇	一、三八〇	一、四八八	三、六〇〇
一	一	一	十
一、〇〇〇	一、四〇一六	一、四八八	三、六〇〇
一	一	一	九
一、〇〇〇	一、三八〇	一、四八八	三、六〇〇
一	一	一	八
一、〇〇〇	一、四〇一六	一、四八八	三、六〇〇
一	一	一	七
一、〇〇〇	一、三八〇	一、四八八	三、六〇〇
一	一	一	六
一、〇〇〇	一、四〇一六	一、四八八	三、六〇〇
一	一	一	五
一、〇〇〇	一、三八〇	一、四八八	三、六〇〇
一	一	一	四
一、〇〇〇	一、四〇一六	一、四八八	三、六〇〇
一	一	一	三
一、〇〇〇	一、三八〇	一、四八八	三、六〇〇
一	一	一	二
一、〇〇〇	一、四〇一六	一、四八八	三、六〇〇
一	一	一	一
一、〇〇〇	一、三八〇	一、四八八	三、六〇〇

官公吏及文官

五八一

種別	郡		縣		人員	給料
	計	小給使	計	小給使		
四十二年	△	△	△	△	二〇	一、八二四
四十一年	△	△	△	△	二四	一、九五六
四十年	△	△	△	△	二二	一、六三二
三十九年	△	△	△	△	二二	一、七四〇

巡視、給仕、小使

年未現在

附錄

備考 ×印ハ兼務者、△印ハ女子、▲印ハ請願調査ナリ

通	村					人員	給料
	委員	合計	區長代理者	區技師	掃除員		
四十二年	×	×	×	×	×	二〇	二、四八三
四十一年	△△×	×	×	×	×	二〇	二、四八三
四十年	△△×	×	×	×	×	二〇	二、四八三
三十九年	△△×	×	×	×	×	二〇	二、四八三

町	市					郡			種別		
	收助町	委參	合	技掃	附屬	視收助市	參	合		雇郡郡郡	
四十二年	×	×	×	×	×	×	×	×	人員	四十二年	二、九四〇
四十一年	×	×	×	×	×	×	×	×	人員	四十一年	二、七〇〇
四十年	×	×	×	×	×	×	×	×	人員	四十年	二、五二〇
三十九年	×	×	×	×	×	×	×	×	人員	三十九年	二、五二〇

郡市別	市町村長		助役		収入役		書記	
	現ニ支給スル人員ノ額	中一時停止ノ人員ノ額	現ニ支給スル人員ノ額	中一時停止ノ人員ノ額	現ニ支給スル人員ノ額	中一時停止ノ人員ノ額	現ニ支給スル人員ノ額	中一時停止ノ人員ノ額
高知								
安藝								
香美								
長門								
吾妻								
高松								
幡豆								
合計								

第三二九

市町村吏員退隠料

年末現在

郡市別	市町村長		助役		収入役		書記	
	現ニ支給スル人員ノ額	中一時停止ノ人員ノ額	現ニ支給スル人員ノ額	中一時停止ノ人員ノ額	現ニ支給スル人員ノ額	中一時停止ノ人員ノ額	現ニ支給スル人員ノ額	中一時停止ノ人員ノ額
高知								
安藝								
香美								
長門								
吾妻								
高松								
幡豆								
合計								

第三二八

市町村吏員在職年數別

年末現在

郡市別	市町村長		助役		収入役		書記	
	未滿二年	二年以上	未滿二年	二年以上	未滿二年	二年以上	未滿二年	二年以上
高知								
安藝								
香美								
長門								
吾妻								
高松								
幡豆								
合計								

備考 一×印ハ兼務者ヤリ表亦同シ
一給料及報酬ハ月額ヲ掲記セリ

郡市別	市町村長		助役		収入役		書記	
	未滿二年	二年以上	未滿二年	二年以上	未滿二年	二年以上	未滿二年	二年以上
高知								
安藝								
香美								
長門								
吾妻								
高松								
幡豆								
合計								

三十八年	三十九年	四十年	四十一年	四十二年
四、一五九	二、三六一	二、四二九	二、五二七	二、五七三
二、一五八	一、〇四〇	一、〇三三	一、一六四	一、一六四
六〇、一六三	四三、九一〇	五四、〇九八	五五、五七三	五七、八九一
六八、二六〇	四三、九六五	五四、〇九八	五五、五七三	五七、八九一
六四、三二一	四六、二七一	四六、二七一	五八、〇九〇	五八、〇九〇
七〇、四一八	四五、〇〇五	四五、〇〇五	五九、〇五五	五九、〇五五

種別	官房		内務部		計	
	收受	送達	收受	送達	收受	送達
諸官省	四四〇	二六八	六〇八八	九、六三〇	六、五二八	九、八九八
他縣	六五九	四八	一、八六三	一、六六五	二、五二二	一、七二二
院應府	五二	一〇	一、四〇八	六〇一	一、四六〇	六一
縣立學	二〇二	四七	一、三〇三	九八〇	一、五〇五	一、〇二七
郡役所	九三〇	三、四	七、六四七	七、七二〇	八、五七七	八、〇三四
町役場	一五九	八	六、四〇九	二六、九四九	六、五六八	二六、九五七
人村	九五	二〇	一七、三二四	七、二六八	一七、四一九	七、二八八
其他	三五八	二〇一	七、八三六	七、四二二	八、一九四	七、六二二
合計	三、八九五	九一六	四九、八七八	六二、二三四	五二、七七三	六三、一五〇
四十二年	三、五三八	七九〇	五七、二四四	六、三九〇	五九、七八二	六三、一八〇

第三〇

文書

曆年內

郡市別	合計	市町村長		助役		収入役		書記	
		現ニ支給スル人員ノ額	中一時停止人員ノ額	現ニ支給スル人員ノ額	中一時停止人員ノ額	現ニ支給スル人員ノ額	中一時停止人員ノ額	現ニ支給スル人員ノ額	中一時停止人員ノ額
三十八年	-	〇	-	〇	-	八四	-	-	-
三十九年	-	〇	-	九〇	-	九〇	-	五〇	-
四十年	-	-	-	-	-	-	-	五〇	-
四十一年	-	-	-	-	-	-	-	五〇	-
四十二年	-	-	-	-	-	-	-	一四	-
合計	-	〇	-	一八〇	-	一八〇	-	一七〇	-

明治四十四年十一月十五日印刷
明治四十四年十一月三十日發行

高 知 縣

印刷者 高島幸三郎
東京市京橋區高代町四番地
發行所 高島活版所

四明
十三年治
高知縣統計書
第三編

明治四十三年 高知縣統計書

第三篇

凡例

- 一 本書ハ廳内警察部各係ノ調書、下級官署ノ報告書及其ノ他ノ官衙ヨリ蒐集セシ材料ニ依リ編纂ス
- 一 本縣統計書ハ左ノ三編ヲ以テ編成ス
 - 第一編 土地、人口
 - 第二編 學事
 - 第三編 警察
- 一 本編ハ第三編ニシテ掲載ノ事項ヲ左ノ三綱ニ分類ス
 - 警務
 - 保安
 - 衛生
- 一 本書ハ明治四十三年ノ事實ヲ掲載ス而シテ其ノ増減消長ヲ覽ルニ便ナル爲概前四ヶ年ノ事實ヲ列載セリ
- 一 各表題目ノ下曆年内トアルハ明治四十三年、年末現在トアルハ明治四十三年末ノ現在ニシテ其ノ他ハ特ニ之ヲ掲記ス
- 一 數量ハ圓、石、貫、町、坪等ノ單位ニ止メ事實ナキモノハ其ノ欄内ニ「」ヲ調査未了或ハ事實不詳ノモノハ「？」ヲ附セリ
- 一 各表ノ合計其ノ内容ト符合セザルモノアルハ單位以下四捨五入法ヲ用ヒタルニ依リ
- 一 前記ノ外特ニ異例ノ方法ヲ以テ掲記セルモノハ各其ノ表末ニ説明セリ

明治四十四年十二月

高知縣

四十三年 警察職務 流計書 第三編 目次

警 務

第一	警察區畫	一頁
第二	巡查部長派出所位置及管區	二
第三	巡查派出所駐在所位置及受持	三
第四	警察職員	三
第五	巡查定員配置	一五
第六	巡查俸給別	一七
第七	巡查勤績年數及俸給別	一八
第八	警察官吏有位勤功者及兵籍者	二〇
第九	巡警精勤証書ヲ有スル者	二〇
第一〇	褒賞	二一
第一一	巡查免職及退職者別	二二
第一二	免職及退職巡查勤績年別	二二
第一三	巡查懲罰種別	二三
第一四	懲罰巡查勤績年別	二四
第一五	巡查志願者	二六
第一六	採用巡查教育程度	二六
第一七	警察死傷因由	二七

目次

目

第一八 巡查退還料及遺族扶助料.....二七頁

第一九 巡査諸給與.....二八

第二〇 巡査給助年金.....二九

第二一 警察部文書.....三〇

第二二 警察署全分署文書.....三〇

保安

第二三 犯罪及犯罪檢舉.....三三

第二四 起訴猶豫.....三七

第二五 警察犯及諸規則犯即決件數.....三九

第二六 警察犯即決事件.....三九

第二七 諸規則犯即決事件.....四二

第二八 警察犯及諸規則犯即決別号.....第一.....四五

第二九 同.....第二.....四五

第三〇 盜難其ノ他件數月別.....四六

第三一 盜難其他ノ被害及發見贓額月別.....四六

第三二 盜難其他ノ被害及發見贓物別.....四七

第三三 罹災家屋ノ損害及市町村別.....四八

第三四 失火原因月別.....五三

第三五 火災度數及月別.....五四

第三六 災害其ノ他ノ事故ニテ死セシ人員.....五五

第三七 自殺者ノ原由及年齢.....五七

第三八 自殺者ノ手段月別.....五八

第三九 自殺者ノ住所及縁事上ノ關係.....五九

第四〇 被殺害者因由月別.....六〇

第四一 精神病者異動.....六一

第四二 精神病者發作ノ因由月別.....六三

第四三 精神病者發作ノ狀態.....六四

第四四 救護.....六五

第四五 押送度數及人員署別.....六六

第四六 檢視檢証其他犯罪取扱.....六六

第四七 留置人員.....六八

第四八 令狀執行署別.....六八

第四九 徵收物品.....七一

第五〇 假出獄及假出場.....七二

第五一 行政執行.....七三

第五二 密賣淫處分月別.....七四

第五三 未青年者喫煙禁止法違反者處分署別.....七四

第五四 遭難船.....七六

第五五 遭難船月別.....七七

第五六 火藥ノ賣買.....七八

目次

第五七	狩獵免許.....	七九
第五八	消防組.....	七九
第五九	汽罐汽機.....	八〇
第六〇	野犬撲殺.....	八一
第六一	棄兒年齡別.....	八一
第六二	遺失物拾得.....	八二
第六三	興行度數.....	八二
第六四	取締ニ屬スル營業者其他.....	八四
衛 生		
第六五	醫師.....	八九
第六六	藥劑師藥種商製藥者.....	八九
第六七	產婆及看護婦.....	九〇
第六八	鍼灸術接骨營業者.....	九一
第六九	賣藥及賣藥部外品.....	九二
第七〇	公私立病院及其ノ患者.....	九三
第七一	傳染病患死者月別.....	九四
第七二	傳染病患死者年齡別.....	九八
第七三	傳染病患死者累年別.....	九九
第七四	傳染病院隔離病舎.....	一〇〇
第七五	傳染性疾患及其他ノ疾病都市別.....	一〇一
第七六	工場職工患者及死亡.....	一〇一
第七七	種痘.....	一〇二
第七八	藥品巡視.....	一〇四
第七九	衛生検査.....	一〇四
第八〇	飲食物營業.....	一〇六
第八一	屠場及屠畜數.....	一〇六
第八二	屠畜検査.....	一〇七
第八三	牛乳採取場及乳牛.....	一〇八
第八四	牛乳検査.....	一〇八
第八五	畜牛結核病検査.....	一〇九
第八六	貨座敷及娼妓.....	一一〇
第八七	醫師處分.....	一一一
第八八	壯丁検査 花柳病患者.....	一一一
第八九	中毒.....	一一二
第九〇	鑛泉.....	一一三

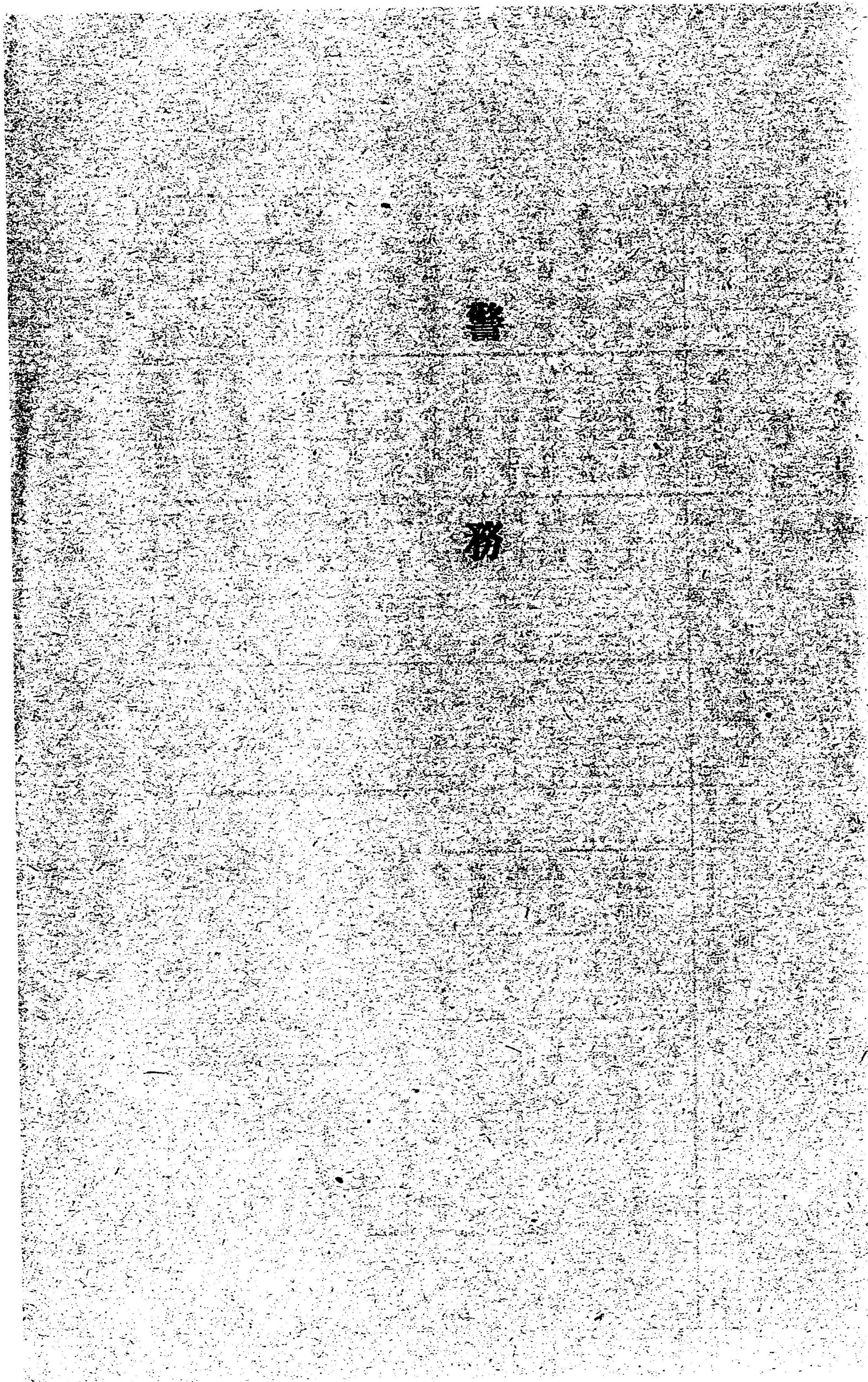

明治四十三年 高知縣統計書 第三編

第一 警察區畫

部 署 別	所 在 地	部 署 距 離	部 署 離 離	巡 查 派 出 所	巡 查 駐 在 所	郡 市 別	市 數	町 數	村 數	戶 數	人 口	面 積
警 察 部	高知市帶屋町	一丁	-	-	-	高知市	一	-	-	二〇、七六九	八九、四四五	四二、〇五
高知警察署	高知市本町	卅三丁	-	-	-	高知市	-	-	-	一八、二四八	八八、一二七	-
高知水上警察署	土佐郡湖江村	卅二丁	-	-	-	土佐郡	-	-	-	一八、二四八	八八、一二七	-
中村警察署	幡多郡中村町	卅五丁	-	-	-	幡多郡	-	-	-	六、四九三	三三〇、八九	一〇四、九九
宿毛分署	全郡宿毛町	廿五丁	九六丁里	-	-	全郡	-	-	-	二、五一九	五六、五四八	-
須崎警察署	高岡郡須崎町	廿七丁	九六丁里	-	-	高岡郡	-	-	-	六、一三八	三〇、一〇一	七九、四八
佐川分署	全郡佐川町	廿六丁	五丁里	-	-	全郡	-	-	-	六、一三八	三〇、一〇一	七九、四八
高岡分署	全郡高岡町	廿七丁	五丁里	-	-	全郡	-	-	-	六、一三八	三〇、一〇一	七九、四八
窪川分署	全郡窪川村	廿九丁	四丁里	-	-	全郡	-	-	-	六、一三八	三〇、一〇一	七九、四八
伊野警察署	吾川郡伊野町	廿九丁	九丁里	-	-	吾川郡	-	-	-	二、五一九	五六、五四八	-
後免警察署	長岡郡后免町	卅二丁	九丁里	-	-	長岡郡	-	-	-	二、五一九	五六、五四八	-
本山分署	長岡郡本山町	卅三丁	九丁里	-	-	長岡郡	-	-	-	二、五一九	五六、五四八	-
赤岡警察署	香美郡赤岡町	卅五丁	九丁里	-	-	香美郡	-	-	-	二、五一九	五六、五四八	-
山田分署	香美郡山田町	卅五丁	九丁里	-	-	香美郡	-	-	-	二、五一九	五六、五四八	-

警 務

部 署 別	所 在 地	距 離	巡 査 派 出 所	巡 査 駐 在 所	所		人 口	備 考	
					郡 市 別	市 數 町 數 村 數 戶 數			
安藝警察署	安藝郡安藝町	十九里		〇	全	安藝郡	一	七,七八二	三六,〇〇五
安藝警察署	全郡田野村	廿四里		三			九	八,三三四	四一,〇一五
合 計				一八〇			一六	一八,一八一	六四,〇九一
明治四十二年				一七八			一四	一八,一八三	六三,〇二六
全四十二年				一七三			一四	一八,一八三	六三,〇二六
全四十一年				一七三			一四	一八,一八三	六三,〇二六
全四十年				一七三			一四	一八,一八三	六三,〇二六
全三十九年				一六三			一四	一八,一八三	六三,〇二六

備考 本表戸數人口ハ警察戸口調査ニ依ルヲ以テ第一編戸數人口ト符合セズ(以下全シ)

第二 二 巡査部長派出所位置及管區

年未現在

署 別	巡 査 部 長	所 在 地	所 屬 署	巡 査 部 長 定 員	管 區		備 考
					町 數 村 數 戶 數 人 口		
警 察 部	森村巡查部長	土佐郡森村	八里川		四	二,一三三	森村、地藏寺村、大川村、本川村
巡 査 教 習 所	清松村巡查部	幡多郡清松村	十里余		四	四,〇九三	清松村、三崎村、上灘村、下川口村
高 知 警 察 署	十川村巡查部	幡多郡十川村	十四里		五	三,四一三	十川村、東上山村、西上山村、江川崎村、津大村
高 知 水 上 警 察 署	宿毛分署						
中 村 警 察 署							
須 崎 警 察 署	西津野村巡查部長	高岡郡西津野村	十五里		三	三,三五六	西津野村、東津野村、大野見村
佐 川 分 署	大崎村巡查部	吾川郡大崎村	八里川		六	三,三四四	大崎村、名野川村、池川村、富岡村、横島村、明治村
窪 川 分 署	西豐永村巡查部	長岡郡西豐永村寺内	六里廿余		三	二,九五七	西豐永村、東豐永村、東本山村
伊 野 警 察 署	長山分署	香美郡横山村	六里廿余		三	三,七二七	横山村、上韭生村、在所村
後 免 警 察 署	室戸町巡查部	安藝郡室戸町	九里川		四	四,五二七	室戸町、津呂村、佐喜濱村、野根村、甲浦村
安 藝 警 察 署	安藝郡室戸町						
合 計				八	三三	二七,四三三	
明治四十二年				八	三三	二七,〇七〇	
全四十二年				八	三三	二七,〇七〇	
全四十一年				八	三三	二七,〇七〇	
全四十年				八	三三	二七,〇七〇	
全三十九年				八	三三	二七,〇七〇	

第三 巡査 派出所位置及受持

年未現在

署 別	派 出 所 及 駐 在 所	所 在 地	所 屬 署	巡 査 定 員	受 持		備 考
					市 數 町 數 村 數 戶 數 人 口		
高 知 警 察 署	直轄	高知市本町	十四丁	六	〇	一,四五八	高知市ノ一部
立 番	高知市本町	十四丁		四	〇	八三八	高知市ノ一部
本 町 筋 派 査 派 出 所	高知市本町筋	十四丁		六	〇	一,四五七	旭村ノ一部
合 計				一六	〇	三,七四九	
明治四十二年				一六	〇	三,七四九	
全四十二年				一六	〇	三,七四九	
全四十一年				一六	〇	三,七四九	
全四十年				一六	〇	三,七四九	
全三十九年				一六	〇	三,七四九	

警務

署別	派出所及駐在所	所在地	所屬距離	巡查定員	市數	町數	村數	戶數	人口	備考
高知	樹形巡査派出所	高知市樹形	四丁	六	×			一、七八九	六、七三三	高知市一部
	朝倉町巡査派出所	全市朝倉町	七丁	四	×			一、〇四八	四、三四四	全
	種崎町巡査派出所	全市種崎町	八丁	六	×			一、四五七	六、〇七六	全
	山田町巡査派出所	全市山田町	九丁	四				九、六三三	三、七三三	全
	下知村巡査派出所	全市下知村	三十丁	四				八、〇三三	三、一八三	全
	江ノ口町巡査派出所	全郡江ノ口町	七丁	四				八、五〇〇	二、四四六	全
	秦村巡査派出所	全郡秦村秦泉寺	十八丁	一				五、九〇〇	二、六七一	全
	一宮村巡査派出所	全郡一宮村一宮	一里十丁	一				五、九三三	二、九二九	全
	布師田村巡査派出所	全郡布師田村	一里廿五丁	一				三、三三三	一、四七五	全
	小高坂村巡査派出所	全郡小高坂村	十二丁	一				七、二〇〇	二、六八四	全
	旭村巡査派出所	全郡旭村	十一丁	一				八、五七七	三、四六六	全
	湖江村上町巡査派出所	全郡湖江村	十八丁	一				五、七九九	二、七八〇	全
	湖江村役地巡査派出所	全郡湖江村	十八丁	一				五、三七七	二、〇一〇	全
	鴨田村巡査派出所	全郡鴨田村	三十丁	一				四、一〇一	一、八四五	全
	朝倉村曙町巡査派出所	全郡朝倉村曙町	一里二丁	一				四、一〇一	一、八四五	全
	朝倉村曙町巡査派出所	全郡朝倉村曙町	一里六丁	一				四、一〇一	一、八四五	全
	宇治村巡査派出所	全郡宇治村	二里	一				四、〇〇六	二、二二三	全
	土佐山村巡査派出所	全郡土佐山村	三里十九丁	一				六、四一〇	二、九八二	全
	森村巡査派出所	全郡森村	八里卅二丁	一				七、九九九	三、六三八	全
	十六村巡査派出所	全郡十六村	三里一丁	一				八、二二一	三、九四〇	全
	地藏寺村巡査派出所	全郡地藏寺村	七里卅一丁	一				六、一〇〇	二、九八二	全
	大川村巡査派出所	全郡大川村	十二里	一				三、六一一	一、九四五	全
	本川村巡査派出所	全郡本川村	十六里	一				三、四三三	一、六〇一	全
	鏡村巡査派出所	全郡鏡村	二里廿九丁	一				五、一五五	二、七〇五	全

署別	派出所及駐在所	所在地	所屬距離	巡查定員	市數	町數	村數	戶數	人口	備考
高知	直人町巡査派出所	土佐郡潮江村	三十二丁	七						
水上	農人町巡査派出所	土佐郡下知村	三十二丁	二						
警察	浦戸巡査派出所	吾川郡浦戸村	二里十七丁	一〇						
中	直人村巡査派出所	幡多郡中村町	六丁	四				一、二三五	五、五七〇	中村町全部
	東山村巡査派出所	幡多郡東山村	七丁	一				七、七四	三、六九八	東山村全部
	佐賀村巡査派出所	全郡佐賀村	七里十八丁	一				九、一〇〇	四、七七七	全部
	白田川村巡査派出所	全郡白田川村	四里四丁	一				六、七三	三、三二八	全部
	七郷村巡査派出所	全郡七郷村	三里十三丁	一				五、七八	三、〇五九	全部
	入野村巡査派出所	全郡入野村	二里十九丁	一				四、三三	二、三四九	全部
	田ノ口村巡査派出所	全郡田ノ口村	一里三十丁	一				六、三三	三、一三五	全部
	下田村巡査派出所	全郡下田村	一里卅一丁	一				九、三三	四、〇五三	全部
	八束村巡査派出所	全郡八束村	一里十四丁	一				四、九六	二、三二六	全部
	伊豆田村巡査派出所	全郡伊豆田村	五里二丁	一				七、七一	三、六一五	全部
	上灘村巡査派出所	全郡上灘村	八里三丁	一				六、三八	二、七九六	全部
	清松村清水巡査派出所	全郡清松村	八里卅三丁	一				七、九六	三、七五八	全部
	清松村松尾巡査派出所	全郡清松村	十里廿四丁	一				九、四四	四、三二六	全部
	三崎村巡査派出所	全郡三崎村	九里卅三丁	一				八、五九	四、一〇四	全部
	具同村巡査派出所	全郡具同村	二十五丁	一				七、九七	三、六八四	全部
	中筋村巡査派出所	全郡中筋村	三里六丁	一				四、一五	一、八七七	全部
	後川村巡査派出所	全郡後川村	三里六丁	一				六、二二	三、一八三	全部
	大川筋村巡査派出所	全郡大川筋村	三里七丁	一				四、七七	二、二二〇	全部

警務

署別	派出所及駐在所	所在地	所屬距離	巡查定員	受持			備考	
					市數	町數	村數		
中村	山中村巡査駐在所	幡多郡山中村	四里廿五丁	-	-	-	五六五	二六二四	山中村全部
	東上山村巡査駐在所	全郡東上山村	八里九丁	-	-	-	八七五	四二二九	東上山村全部
	西上山村巡査駐在所	全郡西上山村	七里廿三丁	-	-	-	五八九	二九八八	西上山村全部
	三原村巡査駐在所	全郡三原村	四里廿七丁	-	-	-	五九九	二二八三	三原村全部
	下川口村巡査駐在所	全郡下川口村	十里廿五丁	-	-	-	八五六	四二二八	下川口村全部
	十川村巡査駐在所	全郡十川村	十三里十丁	-	-	-	五八二	三二一五	十川村全部
	江川崎村巡査駐在所	全郡江川崎村	十里十七丁	-	-	-	五五七	二七六三	江川崎村全部
	津大村巡査駐在所	全郡津大村	九里八丁	-	-	-	八一〇	四二七九	津大村全部
宿毛	宿毛町片島巡査駐在所	全郡宿毛町片島	三十丁	-	×	-	五八一	二六六六	宿毛町一部
	和田村巡査駐在所	全郡和田村	八丁	-	-	-	五五四	二八四六	和田村全部
	平田村巡査駐在所	全郡平田村	二里十六丁	-	-	-	四四七	二二〇五	平田村全部
	山奈村巡査駐在所	全郡山奈村	二里卅一丁	-	-	-	五三八	二六〇四	山奈村全部
	橋上村巡査駐在所	全郡橋上村	一里十三丁	-	-	-	四九二	二二五二	橋上村全部
	小筑紫村巡査駐在所	全郡小筑紫村	二里六丁	-	-	-	六五二	三三四八	小筑紫村全部
	奥内村弘見巡査駐在所	全郡奥内村弘見	三里廿三丁	-	×	-	七三三	三三四二	奥内村一部
	奥内村柏島巡査駐在所	全郡奥内村柏島	十里十九丁	-	-	-	五七六	三三〇三	奥内村一部
	月灘村巡査駐在所	全郡月灘村	五里八丁	-	-	-	九五三	四五三八	月灘村全部
	沖ノ島村巡査駐在所	全郡沖ノ島村	陸六里卅二丁 海六里卅二丁	-	-	-	四二〇	二六四八	沖ノ島村全部

須崎	警署	派出所	駐在所	請願派出所	市數	町數	村數	戶數	人口	備考
	上分村巡査駐在所	全郡上分村	一里十六丁	-	-	-	五二九	二八六三	新莊村全部	
	下半山村巡査駐在所	全郡下半山村	三里十九丁	-	-	-	八一〇	四六三一	上分村全部	
	上半山村巡査駐在所	全郡上半山村	六里十一丁	-	-	-	八二〇	四九六一	下半山村全部	
	大野見村巡査駐在所	全郡大野見村	六里二十丁	-	-	-	五九九	二七二五	上半山村全部	
	上ノ加江村巡査駐在所	全郡上ノ加江村	六里二十丁	-	-	-	八八九	四〇六〇	大野見村全部	
	多ノ郷村巡査駐在所	全郡多ノ郷村	二里二十丁	-	-	-	九五七	四九六七	上ノ加江村全部	
	浦ノ内村巡査駐在所	全郡浦ノ内村	三里	-	-	-	七五六	三八四九	多ノ郷村全部	
	吾桑村巡査駐在所	全郡吾桑村	三里廿二丁	-	-	-	五三三	二八二二	浦ノ内村全部	
	東津野村船戸巡査駐在所	全郡東津野村	七里廿五丁	-	-	-	四一九	二一九六	吾桑村全部	
	東津野村芳生野巡査駐在所	全郡東津野村	九里廿五丁	-	-	-	五九五	二八七九	東津野村一部	
	西津野村橋原巡査駐在所	全郡西津野村	十六里	-	-	-	八二二	三三七三	東津野村一部	
	西津野村中平巡査駐在所	全郡西津野村	十六里四丁	-	-	-	二七七	一〇四三	西津野村一部	
	西津野村四万十川巡査駐在所	全郡西津野村	二十里	-	-	-	五四六	二二七一	西津野村一部	
	久禮町々分巡査駐在所	全郡久禮町々分	三里卅三丁	-	-	-	四九六	一九六六	久禮町一部	
	久禮町浦分巡査駐在所	全郡久禮町浦分	三里卅四丁	-	-	-	五六六	二六一五	久禮町一部	
佐川	高岡郡佐川町	高岡郡佐川町	十三丁	-	×	-	四九三	一九九〇	佐川町一部	
	高岡郡佐川町柳	高岡郡佐川町柳	十三丁	-	×	-	五三一	二六二七	佐川町一部	

署別	派出所及駐在所	所在地	所屬距離	巡查定員	受持			備考
					市數	町數	村數	
伊野警署	計 派出所 一	吾川郡大崎村	八里卅五丁	一			五八六	大崎村全部
		全郡明治村	三里十四丁				三九八	明治村全部
		全郡橫島村	六里廿八丁				三八八	橫島村全部
		全郡秋山村	二里廿四丁				七八二	秋山村、仁西村全部
伊野警署	計 派出所 一	長岡郡後免町	一里一丁	一			四五六七	後免町、野田村全部
		長岡郡大津村	二里四丁				三三八九	大津村、高須村全部
		全郡五台山村	二里廿八丁				四〇四七	五台山村全部
		全郡三里村	二里廿七丁				二九六八	三里村全部
		全郡十市村	一里十三丁				一八六一	十市村全部
		全郡稻生村	一里十三丁				二〇三三	稻生村全部
		全郡介良村	一里三丁				三六九四	介良村全部
		全郡三和村	三十一丁				二五四九	三和村全部
		全郡大篠村	十五丁				二七四一	大篠村全部
		全郡長岡村	十七丁				三、七四二	長岡村全部
		全郡久禮田村	一里卅五丁				二、〇四	久禮田村全部
		全郡新改村	一里卅一丁				三、三二七	新改村全部
		全郡天坪村	七里十三丁				二、二四二	天坪村全部
		全郡上倉村	二里廿六丁				四、七二五	上倉村全部
		全郡岡豐村	一里十三丁				四、〇四三	岡豐村、國府村全部
免警署	計 派出所 一	長岡郡本山町	三十四丁				一、四二六	本山町一部
		全郡吉野村	一里八丁				三九九五	吉野村、田井村全部
		全郡能津	七里廿五丁				三八七三	本山町一部
		全郡東本山村	四里六丁				二、〇五二	東本山村一部
		全郡立川	五里廿四丁				二、五〇六	東本山村一部
		全郡東本山村	五里廿四丁				二、三九五	西豐永村一部
		全郡敷岩	五里三十丁				三、一九七	東豐永村一部
		全郡西豐永村	七里				二、八九五	西豐永村一部
		全郡川戸	八里四丁				二、六七一	東豐永村一部
		全郡大瀧	十里五丁				二、六七一	東豐永村一部
		全郡久生野						
本山分署	計 派出所 一	赤岡郡赤岡町	三十三丁				五、九七三	赤岡町、岸本町全部
		全郡夜須村	一里廿七丁				四、五二六	夜須村一部
		全郡德王寺村	二十四丁				二、七三三	德王寺村、山北村、富家山
		全郡山北村	一里十丁				二、七三三	山北村、富家山
		全郡香宗村	十四丁				二、〇九六	香宗村全部
		全郡野市村	一里五丁				二、七三三	野市村全部
		全郡佐古村	一里十八丁				二、四六四	佐古村全部
		全郡吉川村	十九丁				二、九〇四	吉川村全部
		全郡三島村	一里十丁				四、七五一	三島村、前濱村全部
赤岡警署	計 派出所 一	香美郡夜須村	三十三丁				五、九七三	赤岡町、岸本町全部
		全郡夜須村	一里廿七丁				四、五二六	夜須村一部
		全郡德王寺村	二十四丁				二、七三三	德王寺村、山北村、富家山
		全郡山北村	一里十丁				二、七三三	山北村、富家山
		全郡香宗村	十四丁				二、〇九六	香宗村全部
		全郡野市村	一里五丁				二、七三三	野市村全部
		全郡佐古村	一里十八丁				二、四六四	佐古村全部
		全郡吉川村	十九丁				二、九〇四	吉川村全部
		全郡三島村	一里十丁				四、七五一	三島村、前濱村全部

警務

一一

署別	派出所及駐在所		所在地	所屬距離	巡查定員	受持			備考	
	派出所	駐在所				市數	町數	村數		戶數
合計	八	一〇			二七〇	一	一六	一八一	一三五四四九	六四三〇九一
明治四十二年	八	一七八			二七〇	一	一四	一八三	一三四〇二六	六三六、九二六
全四十一年	八	一七三			二五六	一	一四	一八三	一三三、六八五	六三六、七七七
全四十年	八	一七三			二六五	一	一四	一八三	一三三、二九七	六三二、七六六
全三十九年	九	一六三			二五四	一	一四	一八三	一三一、四五四	六二九、二七九

備考 △印ハ請願巡查數×印ハ一ノ市町村内ニ二個以上ノ派出所又ハ駐在所ノ在ルモノ

第四 警察職員

年末現在

部 署 別	警務長	警視	技師	警部	技手	警部補	巡查部長	巡查	通弁	衛生技手	警察醫	計
警察部	-	-	-	-	-	三	三	-	-	-	-	三
高知警察署	-	-	-	-	-	-	-	-	-	-	-	-
高知水上警察署	-	-	-	-	-	-	-	-	-	-	-	-
中村警察署	-	-	-	-	-	-	-	-	-	-	-	-
宿毛分署	-	-	-	-	-	-	-	-	-	-	-	-
須崎警察署	-	-	-	-	-	-	-	-	-	-	-	-
佐川分署	-	-	-	-	-	-	-	-	-	-	-	-
高岡分署	-	-	-	-	-	-	-	-	-	-	-	-
窪川分署	-	-	-	-	-	-	-	-	-	-	-	-
伊野警察署	-	-	-	-	-	-	-	-	-	-	-	-
後免警察署	-	-	-	-	-	-	-	-	-	-	-	-
赤岡警察署	-	-	-	-	-	-	-	-	-	-	-	-
山田分署	-	-	-	-	-	-	-	-	-	-	-	-
安藝警察署	-	-	-	-	-	-	-	-	-	-	-	-
田野分署	-	-	-	-	-	-	-	-	-	-	-	-
合計	-	-	-	-	-	五	五	六	九	一	-	七

部 署 別	警部補又ハ 巡查部長	内勤	外勤	刑事	特務	計	巡查一人ニ對スル人口	外勤ニ對シ
伊野警察署	-	-	-	-	-	-	-	-
後免警察署	-	-	-	-	-	-	-	-
赤岡警察署	-	-	-	-	-	-	-	-
山田分署	-	-	-	-	-	-	-	-
安藝警察署	-	-	-	-	-	-	-	-
田野分署	-	-	-	-	-	-	-	-
合計	-	-	-	-	-	八	四〇五	×
明治四十二年	-	-	-	-	-	九	三三九	-
全四十一年	-	-	-	-	-	〇	三三五	×
全四十年	-	-	-	-	-	〇	三三五	×
全三十九年	-	-	-	-	-	〇	三三五	×

備考 ×印ハ兼務△印ハ請願巡查ナリ

第五 巡查定員配置

年末現在

部 署 別	警部補又ハ 巡查部長	内勤	外勤	刑事	特務	計	巡查一人ニ對スル人口	外勤ニ對シ
警察部	-	-	-	-	-	-	-	-
高知警察署	-	-	-	-	-	-	-	-
高知水上警察署	-	-	-	-	-	-	-	-
合計	-	-	-	-	-	九	一五〇四	-
明治四十二年	-	-	-	-	-	〇	一五〇四	-
全四十一年	-	-	-	-	-	〇	一五〇四	-
全四十年	-	-	-	-	-	〇	一五〇四	-
全三十九年	-	-	-	-	-	〇	一五〇四	-

合計	安藝警察署 田野分署	赤岡警察署 山田分署	伊野警察署 後免警察署 本山分署	須崎警察署 佐川分署 高岡分署 窪川分署	中村警察署 宿毛分署	警務	
						警部補又ハ 巡查部長	内勤 外勤 刑事 特務 計
明治四十二年	四二	四二	四二	四二	四二	二六九	三七八
全四十年	三七	三七	三七	三七	三七	二六五	三七一
全三十九年	四五	四五	四五	四五	四五	二五二	三九九
計	四二	四二	四二	四二	四二	二六九	三七八
定員ニ對シ	一九八〇	一九八〇	一九八〇	一九八〇	一九八〇	一九八〇	一九八〇
外勤ニ對シ	二、二五八	二、二五八	二、二五八	二、二五八	二、二五八	二、二五八	二、二五八

備考 △印ハ請願巡查
第六 巡查俸給別

年末現在

部署別	警部補又ハ 巡查部長	内勤	外勤	刑事	特務	計	定員ニ對シ	外勤ニ對シ
警察部 巡查教習所	二	二	二	二	二	二	二	二
高知警察署	三	三	三	三	三	三	三	三
高知水上警察署	三	三	三	三	三	三	三	三
中村警察署 宿毛分署	二	二	二	二	二	二	二	二
須崎警察署 佐川分署	二	二	二	二	二	二	二	二
高岡分署	二	二	二	二	二	二	二	二
窪川分署	二	二	二	二	二	二	二	二
伊野警察署	二	二	二	二	二	二	二	二
後免警察署 本山分署	二	二	二	二	二	二	二	二
計	二	二	二	二	二	二	二	二

年數	警部補又八巡查部長		巡查		合計
	圓	圓	圓	圓	
明治四十二年					三九
全四十年					一九
全三十九年					三九
合計					三九

第七

巡查勤續年數及俸給別

年末現在

年數	警部補又八巡查部長		巡查		合計
	圓	圓	圓	圓	
一年未滿					五九
一年以上					六〇
二年以上					四三
三年以上					三四
合計					一六二

年數	警部補又八巡查部長		巡查		合計
	圓	圓	圓	圓	
一年未滿					二八
一年以上					二八
二年以上					二八
三年以上					二八
合計					一一二

警務

年數	警部補又ハ		巡查部長		巡査		合計
	員數	金額	員數	金額	員數	金額	
明治四十一年	22	22	19	18	18	17	370
明治四十二年	22	22	18	17	15	14	360
計	44	44	37	35	33	31	730

第八

警察官吏有位勳功者及兵籍者

年末現在

官名	位階		勳功		兵籍		計
	正位	從位	勳三等	勳四等	勳五等	勳六等	
警務長	1	0	0	0	0	0	1
警視長	1	0	0	0	0	0	1
警部補	1	0	0	0	0	0	1
警部	1	0	0	0	0	0	1
巡查	1	0	0	0	0	0	1
計	5	0	0	0	0	0	5

備考 △印ハ功級ナ有スルモノ

第九

巡查精勤證書ヲ有スル者

曆年内

年次	授與	轉任	死亡	沒收	解職	再勤	年末現在
明治四十三年	3	0	0	0	0	0	3
全四十二年	3	0	0	0	0	0	3
全四十一年	3	0	0	0	0	0	3
全四十年	3	0	0	0	0	0	3
全三十九年	3	0	0	0	0	0	3
計	15	0	0	0	0	0	15

第一〇 褒狀

曆年内

種別	人員		金額		人員		金額		人員		金額	
	員數	金額	員數	金額	員數	金額	員數	金額	員數	金額	員數	金額
逃走囚人又ハ刑事被告人逮捕	15	15	15	15	15	15	15	15	15	15	15	15
人命救助	15	15	15	15	15	15	15	15	15	15	15	15
水火災惡疫流行其他事變ニ於ケル附禦救濟	15	15	15	15	15	15	15	15	15	15	15	15
急遽ノ際警察官ノ請求ニ應シテ爲シタル補助	15	15	15	15	15	15	15	15	15	15	15	15
計	60	60	60	60	60	60	60	60	60	60	60	60

警務

種別	警部其他警察事務		巡查部長		巡查		雇		人民		合計	
	人員	金額	人員	金額	人員	金額	人員	金額	人員	金額	人員	金額
明治四十二年	-	-	一九	二二	一四八	一四四	-	-	一〇三	五二	二六九	二二七
明治四十一年	-	二〇	一八	二九	一四八	一九二	-	-	七三	七六	二五一	三二七
明治四十年	-	-	三	一	一四八	一五九	-	-	二五	三〇	一四二	一一一
明治三十九年	-	-	四三	一五三	一三五	一九九	-	-	三八	三三	二二七	三六一

第一一

巡查免職及退職者種別

曆年内

年次	免職		退職		其他		計		辭職		死亡者中	
	巡查部長	巡查	巡查部長	巡查	巡查部長	巡查	巡查部長	巡查	巡查部長	巡查	巡查部長	巡查
明治四十三年	-	-	-	-	-	-	-	-	-	-	-	-
明治四十二年	-	-	-	-	-	-	-	-	-	-	-	-
明治四十一年	-	-	-	-	-	-	-	-	-	-	-	-
明治四十年	三	八	-	-	二	〇	二	八	〇	五	三	四
明治三十九年	-	-	-	-	-	-	-	-	-	-	-	-

第一二

免職及退職巡查勤續年別

曆年内

部署別	退職		免職		計	
	未滿一年	未滿五年	未滿一年	未滿五年	未滿一年	未滿五年
巡查教習所	-	-	-	-	-	-
警察部	-	-	-	-	-	-
高知警察署	-	五	-	-	-	-
高知水上警察署	-	-	-	-	-	-
中村警察署	-	-	-	-	-	-
宿毛分署	-	-	-	-	-	-
須崎警察署	-	-	-	-	-	-
佐川分署	-	-	-	-	-	-
高岡分署	-	-	-	-	-	-
窪川分署	-	-	-	-	-	-
伊野警察署	-	-	-	-	-	-
後免警察署	-	-	-	-	-	-
赤岡警察署	-	-	-	-	-	-
赤山警察署	-	-	-	-	-	-
安藝警察署	-	-	-	-	-	-
安田分署	-	-	-	-	-	-
安野分署	-	-	-	-	-	-

計	四十二年		四十一年	
	人員	金額	人員	金額
計	五	一五	四	一八
巡查部長	-	-	-	-
巡查	-	-	-	-
其他	-	-	-	-
計	六	一九	四	一八
巡查部長	-	-	-	-
巡查	-	-	-	-
其他	-	-	-	-
計	-	-	-	-
巡查部長	-	-	-	-
巡查	-	-	-	-
其他	-	-	-	-
計	-	-	-	-
巡查部長	-	-	-	-
巡查	-	-	-	-
其他	-	-	-	-
計	-	-	-	-
巡查部長	-	-	-	-
巡查	-	-	-	-
其他	-	-	-	-
計	-	-	-	-
巡查部長	-	-	-	-
巡查	-	-	-	-
其他	-	-	-	-
計	-	-	-	-
巡查部長	-	-	-	-
巡查	-	-	-	-
其他	-	-	-	-
計	-	-	-	-
巡查部長	-	-	-	-
巡查	-	-	-	-
其他	-	-	-	-
計	-	-	-	-
巡查部長	-	-	-	-
巡查	-	-	-	-
其他	-	-	-	-
計	-	-	-	-
巡查部長	-	-	-	-
巡查	-	-	-	-
其他	-	-	-	-
計	-	-	-	-
巡查部長	-	-	-	-
巡查	-	-	-	-
其他	-	-	-	-
計	-	-	-	-
巡查部長	-	-	-	-
巡查	-	-	-	-
其他	-	-	-	-
計	-	-	-	-
巡查部長	-	-	-	-
巡查	-	-	-	-
其他	-	-	-	-
計	-	-	-	-
巡查部長	-	-	-	-
巡查	-	-	-	-
其他	-	-	-	-
計	-	-	-	-
巡查部長	-	-	-	-
巡查	-	-	-	-
其他	-	-	-	-
計	-	-	-	-
巡查部長	-	-	-	-
巡查	-	-	-	-
其他	-	-	-	-
計	-	-	-	-
巡查部長	-	-	-	-
巡查	-	-	-	-
其他	-	-	-	-
計	-	-	-	-
巡查部長	-	-	-	-
巡查	-	-	-	-
其他	-	-	-	-
計	-	-	-	-
巡查部長	-	-	-	-
巡查	-	-	-	-
其他	-	-	-	-
計	-	-	-	-
巡查部長	-	-	-	-
巡查	-	-	-	-
其他	-	-	-	-
計	-	-	-	-
巡查部長	-	-	-	-
巡查	-	-	-	-
其他	-	-	-	-
計	-	-	-	-
巡查部長	-	-	-	-
巡查	-	-	-	-
其他	-	-	-	-
計	-	-	-	-
巡查部長	-	-	-	-
巡查	-	-	-	-
其他	-	-	-	-
計	-	-	-	-
巡查部長	-	-	-	-
巡查	-	-	-	-
其他	-	-	-	-
計	-	-	-	-
巡查部長	-	-	-	-
巡查	-	-	-	-
其他	-	-	-	-
計	-	-	-	-
巡查部長	-	-	-	-
巡查	-	-	-	-
其他	-	-	-	-
計	-	-	-	-
巡查部長	-	-	-	-
巡查	-	-	-	-
其他	-	-	-	-
計	-	-	-	-
巡查部長	-	-	-	-
巡查	-	-	-	-
其他	-	-	-	-
計	-	-	-	-
巡查部長	-	-	-	-
巡查	-	-	-	-
其他	-	-	-	-
計	-	-	-	-
巡查部長	-	-	-	-
巡查	-	-	-	-
其他	-	-	-	-
計	-	-	-	-
巡查部長	-	-	-	-
巡查	-	-	-	-
其他	-	-	-	-
計	-	-	-	-
巡查部長	-	-	-	-
巡查	-	-	-	-
其他	-	-	-	-
計	-	-	-	-
巡查部長	-	-	-	-
巡查	-	-	-	-
其他	-	-	-	-
計	-	-	-	-
巡查部長	-	-	-	-
巡查	-	-	-	-
其他	-	-	-	-
計	-	-	-	-
巡查部長	-	-	-	-
巡查	-	-	-	-
其他	-	-	-	-
計	-	-	-	-
巡查部長	-	-	-	-
巡查	-	-	-	-
其他	-	-	-	-
計	-	-	-	-
巡查部長	-	-	-	-
巡查	-	-	-	-
其他	-	-	-	-
計	-	-	-	-
巡查部長	-	-	-	-
巡查	-	-	-	-
其他	-	-	-	-
計	-	-	-	-
巡查部長	-	-	-	-
巡查	-	-	-	-
其他	-	-	-	-
計	-	-	-	-
巡查部長	-	-	-	-
巡查	-	-	-	-
其他	-	-	-	-
計	-	-	-	-
巡查部長	-	-	-	-
巡查	-	-	-	-
其他	-	-	-	-
計	-	-	-	-
巡查部長	-	-	-	-
巡查	-	-	-	-
其他	-	-	-	-
計	-	-	-	-
巡查部長	-	-	-	-
巡查	-	-	-	-
其他	-	-	-	-
計	-	-	-	-
巡查部長	-	-	-	-
巡查	-	-	-	-
其他	-	-	-	-
計	-	-	-	-
巡查部長	-	-	-	-
巡查	-	-	-	-
其他	-	-	-	-
計	-	-	-	-
巡查部長	-	-	-	-
巡查	-	-	-	-
其他	-	-	-	-
計	-	-	-	-
巡查部長	-	-	-	-
巡查	-	-	-	-
其他	-	-	-	-
計	-	-	-	-
巡查部長	-	-	-	-
巡查	-	-	-	-
其他	-	-	-	-
計	-	-	-	-
巡查部長	-	-	-	-
巡查	-	-	-	-
其他	-	-	-	-
計	-	-	-	-
巡查部長	-	-	-	-
巡查	-	-	-	-
其他	-	-	-	-
計	-	-	-	-
巡查部長	-	-	-	-
巡查	-	-	-	-
其他	-	-	-	-
計	-	-	-	-
巡查部長	-	-	-	-
巡查	-	-	-	-
其他	-	-	-	-
計	-	-	-	-
巡查部長	-	-	-	-
巡查	-	-	-	-
其他	-	-	-	-
計	-	-	-	-
巡查部長	-	-	-	-
巡查	-	-	-	-
其他	-	-	-	-
計	-	-	-	-
巡查部長	-	-	-	-
巡查	-	-	-	-
其他	-	-	-	-
計	-	-	-	-
巡查部長	-	-	-	-
巡查	-	-	-	-
其他	-	-	-	-
計	-	-	-	-
巡查部長	-	-	-	-
巡查	-	-	-	-
其他	-	-	-	-
計	-	-	-	-
巡查部長	-	-	-	-
巡查	-	-	-	-
其他	-	-	-	-
計	-	-	-	-
巡查部長	-	-	-	-
巡查	-	-	-	-
其他	-	-	-	-
計	-	-	-	-
巡查部長	-	-	-	-
巡查	-	-	-	-
其他	-	-	-	-
計	-	-	-	-
巡查部長	-	-	-	-
巡查	-	-	-	-
其他	-	-	-	-
計	-	-	-	-
巡查部長	-	-	-	-
巡查	-	-	-	-
其他	-	-	-	-
計	-	-	-	-

部 署 別	拘留 スヲノ 悟ラ テニ セラレ		被告人 逃走 レ		出勤 遅刻 及		警選 欠		正當 手續 スヲノ		夜警 割更 ス		職務 粗漏 取扱		虚偽 報告 ノ		手帳 遺失		服中 飲酒		日誌 虚偽 ノ		日誌 記載 ノ		其 他		計		
	スヲノ 悟ラ	テニ セラレ	被告人 逃走 レ	出勤 遅刻 及	警選 欠	正當 手續 スヲノ	夜警 割更 ス	職務 粗漏 取扱	虚偽 報告 ノ	手帳 遺失	服中 飲酒	日誌 虚偽 ノ	日誌 記載 ノ	其 他	計														
警 察 部																													
巡 査 教 習 所																													
高 知 警 察 署																													
高 知 水 上 警 察 署																													
中 村 警 察 署																													
宿 毛 分 署																													
須 崎 警 察 署																													
佐 川 分 署																													
高 岡 分 署																													
窪 川 分 署																													
伊 野 警 察 署																													
後 免 警 察 署																													
本 山 分 署																													
赤 岡 警 察 署																													
山 田 分 署																													
安 藝 警 察 署																													
田 村 分 署																													
合 計																													
明 治 四 十 二 年																													
全 四 十 一 年																													
全 三 十 九 年																													

懲罰巡查勤続年別

曆年内

部 署 別	一年未滿		五年未滿		十年未滿		十五年未滿		二十年未滿		廿五年未滿		卅年未滿	
	部	署	部	署	部	署	部	署	部	署	部	署	部	署
警 察 部														
巡 査 教 習 所														
高 知 警 察 署														
高 知 水 上 警 察 署														
中 村 警 察 署														
宿 毛 分 署														
須 崎 警 察 署														
佐 川 分 署														
高 岡 分 署														
窪 川 分 署														
伊 野 警 察 署														
後 免 警 察 署														
本 山 分 署														
赤 岡 警 察 署														
山 田 分 署														
安 藝 警 察 署														
田 野 分 署														
合 計														
明 治 四 十 二 年														
全 四 十 一 年														
全 三 十 九 年														

本籍別	人員	採用		不採用	計	不採用		計
		特別採用	教習生			體格	學術	
本縣	三五四							
大阪府	一							
愛媛縣	三							
熊本縣	一							
福岡縣	一							
合計	三六〇	二七	六二	五七	一四五	五	二〇九	二一四
明治四十二年	二九一		六二		一三四		一五二	一五七
明治四十一年	二六七		六二		一二五		一四九	一五二
明治四十年	二九四		六〇		一三一		一五四	一六三
明治三十九年	一八一	三〇	五九	二九	二八	五	五八	六三

第一六

採用巡查教育程度

曆年內

年次	中學又ハ專門學校卒業者		中學又ハ專門學校在學者		高等小學卒業者		高等小學在學者		尋常小學卒業者		尋常小學在學者		以上ニ該當セザルモノ		計	
	部長	巡查	部長	巡查	部長	巡查	部長	巡查	部長	巡查	部長	巡查	部長	巡查	部長	巡查
明治四十三年																
明治四十二年		五		一		三		二		二						八七
明治四十一年		六		一		二		二		一						七七
明治四十年		一		〇		三		六		三						七三
全三十九年																八六

第一七

警察上ノ死傷者因由

曆年內

因由	死		傷		計	
	警部以上	巡查	警部以上	巡查	警部以上	巡查
犯人逮捕ノ際負傷						
暴漢取締ノ際負傷						
犯人捜査ノ際負傷						
其他						
合計						
明治四十二年						
明治四十一年						
明治四十年						
明治三十九年						
合計						

第一八

巡查退隱料及遺族扶助料

退隱料	本年新ニ給與者		年末現在		本年間廢停又ハ死亡シタル人員	
	人員	金額	人員	金額	廢止	死亡
職務上傷疾ヲ受ケタル者						
職務上疾病ニ罹リタル者						
規定ノ年限ニ達シタル者						
計	一七	九〇四	九四	四七七一		

警務 第二一 警察部文書

種別	警務係		高安等		保安係		衛生係		巡查教習所		合計	
	收受	發送	收受	發送	收受	發送	收受	發送	收受	發送	收受	發送
諸官省	四〇〇	二九	二五三	五八	一四八	六八	一〇五	四七	九〇六	二〇二	二〇二	二〇二
院廳府縣	六九八	五八	九一三	三五六	一一五三	二	五八九	二四一	三三六九	六七七	三三六九	六七七
分內警察署	三〇九七	二〇一六	二五二四	二六九	二四〇九	六〇四	一一六六	二	九一八八	一一	二二二九	一一
他管民署	四	二〇	二	二	六	二	二	二	二	二	二	二
郡市役所	七	七	六	五	一	一	一	一	二	二	二	二
町村役場	一六	一	一	一	一	一	一	一	一	一	一	一
縣立學校	一	一	一	一	一	一	一	一	一	一	一	一
人他民	七二七	一〇六	一四	二六	八七二	一六五	二二七九	一〇五	二四	二	三七八三	一三七
其他	一、八七三	二二七	二二七	二二七	三三三	二四〇	六二	一〇五	七	二	二二二九	四八七
合計	六、八〇三	二、四四六	三、六九四	七〇三	四、九二九	八八五	四、九三三	四七八	九四	二九	二〇四五二	四、九四一
明治四十二年	五、九六二	三、三六三	二、〇一八	五五	四、二一八	二〇三	四、六三六	五六二	九一	四一	一、六八三五	一、二四
全四十年	五、六三六	三、六八八	三、〇〇六	一一三	四、五三二	二二六	四、七六九	二二一	一四一	三〇	一、八〇七四	九三八
全三十九年	五、八〇六	四、七七七	二、三三九	四七五	四、七六九	二〇〇	四、五二六	一七八	八四	六二	一、七、四三三	一、三七三
合計	五、六一三	四、九九九	二、四七五	一、三〇〇	五、一九一	二四〇	四、二九三	二九三	八八	五五	一、七、六六〇	一、二一六

第二二 全警分署署

曆年內

署別	他官廳		各官衙內		駐派出所		人民願屆		其他		廣告		合計	
	收受	發送	收受	發送	收受	發送	收受	發送	收受	發送	收受	發送	收受	發送
高知警察署	一、一三六	三三	三、三三八	二、四八六	二、二五九	九四	一、六八五	二、七四五	一五九	一五九	八四一	三二一	二、七三三	三、一六六
高知水上警察署	一	一	五五六	五八	九三	六	一八二	一四	三〇〇	二四	一	二	一、一九六	六二八
合計	一、一三六	三三	三、三三八	二、四八六	二、二五九	九四	一、六八五	二、七四五	一五九	一五九	八四一	三二一	二、七三三	三、一六六

計	中村警察署		須崎警察署		高岡分署		窪川分署		伊野警察署		後免警察署		赤山警察署		安藝警察署		田野分署	
	收受	發送	收受	發送	收受	發送	收受	發送	收受	發送	收受	發送	收受	發送	收受	發送	收受	發送
明治四十二年	九、五二四	二、二六八	九、五二四	二、二六八	九、五二四	二、二六八	九、五二四	二、二六八	九、五二四	二、二六八	九、五二四	二、二六八	九、五二四	二、二六八	九、五二四	二、二六八	九、五二四	二、二六八
全四十年	九、五六九	一、九四六	九、五六九	一、九四六	九、五六九	一、九四六	九、五六九	一、九四六	九、五六九	一、九四六	九、五六九	一、九四六	九、五六九	一、九四六	九、五六九	一、九四六	九、五六九	一、九四六
全三十九年	九、九〇六	一、六七八	九、九〇六	一、六七八	九、九〇六	一、六七八	九、九〇六	一、六七八	九、九〇六	一、六七八	九、九〇六	一、六七八	九、九〇六	一、六七八	九、九〇六	一、六七八	九、九〇六	一、六七八
合計	四、七二五	一、七〇	三、〇四二	八、一九七	二、〇七九	一、四六三	五、五九九	九、九六六	八	七、三四八	五〇七	一、一四	三、八四	二、九一〇	六、四九二	三、三〇九	一、一、四五一	八、六一六
中村警察署	六三〇	五二	一、九二一	三二七	一、九七二	二一四	二、六〇〇	一九	一、三四	一八	八六	八六	二八九	一六五	七六三	七七一	六三〇	
須崎警察署	一五二	五	一、一九九	三八二	一、一七八	七三	一、四一四	一八〇	一八〇	一一	一一	三三	二八	四、九五	五五〇	四〇八	四〇八	
高岡分署	一四一	二	一、三〇六	三七二	二、九九八	一〇九	五、九六四	一〇九	一〇九	一一	一一	一一	一一	一、〇九	五七四	一、三二八	一、三二八	
窪川分署	四〇七	二	一、五五七	九一七	五八〇	八五	三、三八三	三九〇	三九〇	七	七	七	七	三、九三二	五〇八	一、〇一一	一、〇一一	
伊野警察署	二二二	五	二、三三八	三六四	一、四二五	七二	三、六九九	一六二	一六二	六	六	六	六	六、五六〇	五〇八	四九九	四九九	
後免警察署	一八〇	三	三、九七二	二八九	四七八	九七	三、九八五	三三	三三	三	三	三	三	六、〇〇九	六〇八	六〇八	六〇八	
赤山警察署	二一九	九	一、五二四	二七四	九〇〇	一一四	一、四八一	七二	七二	一六	一六	一六	一六	四、二二七	四八八	四八八	四八八	
安藝警察署	五五七	六	二、七三六	五三三	二、八六九	一一二	二、九四五	三〇	三〇	六	六	六	六	六、〇〇九	七四一	七四一	七四一	
田野分署	一一九	五	二、〇九四	四八〇	二、二四〇	一四七	七、一九三	一一	一一	三	三	三	三	五、六〇六	四二五	四二五	四二五	

保

安

罪名	件數	現行犯		準現行犯		非現行犯		自首		計	
		男	女	男	女	男	女	男	女	男	女
前項ノ罪ヲ犯シ人ヲ死ニ致ス	23	1	1	1	1	1	1	1	1	1	1
殺人ノ罪 (次ノ二項ヲ除ク)	10	8	2	1	1	1	1	1	1	1	1
自己又ハ配偶者ノ直系尊屬ヲ殺ス	1	1	0	0	0	0	0	0	0	0	0
傷害ノ罪 (次項ヲ除ク)	162	14	148	0	0	1	1	1	1	1	1
前項ノ罪ヲ犯シ人ヲ死ニ致ス	1	1	0	0	0	0	0	0	0	0	0
過失傷害ノ罪 (次項ヲ除ク)	2	1	1	0	0	0	0	0	0	0	0
前項ノ罪ヲ犯シ人ヲ死ニ致ス	4	3	1	0	0	0	0	0	0	0	0
墮胎ノ罪 (次項ヲ除ク)	5	4	1	0	0	0	0	0	0	0	0
前項ノ罪ヲ犯シ人ヲ死ニ致ス	3	3	0	0	0	0	0	0	0	0	0
遺棄ノ罪 (次項ヲ除ク)	3	3	0	0	0	0	0	0	0	0	0
前項ノ罪ヲ犯シ人ヲ死ニ致ス	3	3	0	0	0	0	0	0	0	0	0
逮捕及監禁ノ罪 (次項ヲ除ク)	3	3	0	0	0	0	0	0	0	0	0
前項ノ罪ヲ犯シ人ヲ死ニ致ス	1	1	0	0	0	0	0	0	0	0	0
略取及誘拐罪 (次項ヲ除ク)	1	1	0	0	0	0	0	0	0	0	0
帝國外ニ移送ノ目的ヲ以テ人ヲ略取誘拐ス	1	1	0	0	0	0	0	0	0	0	0
帝國外ニ移送スル目的ヲ以テ人ヲ賣買シ又ハ被誘拐者若ハ被賣者ノ帝國外ニ移送ス	1	1	0	0	0	0	0	0	0	0	0
窃盗ノ罪 (赃價五十圓以上)	10	4	6	0	0	0	0	0	0	0	0
窃盗ノ罪 (赃價五十圓未満)	185	12	173	3	3	0	0	0	0	0	0
強盗ノ罪 (次ノ四項ヲ除ク)	7	2	5	0	0	0	0	0	0	0	0
強盗人ヲ死ニ傷ス	2	2	0	0	0	0	0	0	0	0	0
強盗人ヲ死ニ致ス	2	2	0	0	0	0	0	0	0	0	0
強盗婦女ヲ強姦ス	2	2	0	0	0	0	0	0	0	0	0

罪名	計	罰金以上ノ刑ニ該ル		現行犯		準現行犯		非現行犯		自首		計	
		男	女	男	女	男	女	男	女	男	女	男	女
強盗婦女ヲ強姦死ニ致ス	408	2	2	2	0	0	0	0	0	0	0	2	2
詐欺及恐喝ノ罪	26	2	2	2	0	0	0	0	0	0	0	2	2
毀棄ノ罪 (次項ヲ除ク)	557	3	3	3	0	0	0	0	0	0	0	3	3
前項ノ罪ヲ犯シ人ヲ死ニ致ス	557	3	3	3	0	0	0	0	0	0	0	3	3
其ノ他	348	2	2	2	0	0	0	0	0	0	0	2	2
娼妓取締規則	2	2	0	2	0	0	0	0	0	0	0	2	0
狩獵法施行規則	7	7	0	7	0	0	0	0	0	0	0	7	0
狩獵法施行規則	20	20	0	20	0	0	0	0	0	0	0	20	0
森林法	1	1	0	1	0	0	0	0	0	0	0	1	0
古物商取締法	3	3	0	3	0	0	0	0	0	0	0	3	0
古物商取締法	1	1	0	1	0	0	0	0	0	0	0	1	0
産婆規程	1	1	0	1	0	0	0	0	0	0	0	1	0
銃砲火藥類取締法施行規則	2	2	0	2	0	0	0	0	0	0	0	2	0
度量衡法施行規則	1	1	0	1	0	0	0	0	0	0	0	1	0
度量衡法施行規則	5	5	0	5	0	0	0	0	0	0	0	5	0
傳染病豫防法	2	2	0	2	0	0	0	0	0	0	0	2	0
屠業場法	3	3	0	3	0	0	0	0	0	0	0	3	0
漁業法施行規則	27	27	0	27	0	0	0	0	0	0	0	27	0
漁業取締規則	23	23	0	23	0	0	0	0	0	0	0	23	0
漁業取締規則	27	27	0	27	0	0	0	0	0	0	0	27	0
三十三年内務省令第廿五號	5	5	0	5	0	0	0	0	0	0	0	5	0
牛乳營業取締規則	9	9	0	9	0	0	0	0	0	0	0	9	0
質屋取締法	6	6	0	6	0	0	0	0	0	0	0	6	0

警察犯區別

被告人員

刑罰 拘留 留置 科別 除免

Table with 10 columns for offense types and 10 rows for counts. Includes categories like '強請' (Extortion) and '窃盗' (Theft).

Table with 10 columns for offense types and 10 rows for counts. Includes categories like '強請' (Extortion) and '窃盗' (Theft).

警察犯區別	被告人員		拘留		留		科		別					
	男	女	廿日以上	十日以上	五日以上	未滿五日	計	十圓以上	五圓以上	二圓以上	一圓以上	未滿一圓	計	除免
四、住所氏名職業又ハ年齢ヲ詐稱シテ投宿又ハ乗船ス	四	七												
五、公衆ノ目ニ觸ルヘキ場所ニ於テ牛馬ノ交尾ヲ爲サシム														
六、人家又ハ道路ノ附近ニ於テ相當ノ設備ヲ爲サズ惡臭若ハ粉塵ヲ發散スヘキ物件ヲ貯藏シタル者														
七、路上ニ於テ演藝放歌ヲナシ又ハ高聲ヲ發シ制止ヲ肯セス														
一四、公衆ノ賭場所ニ於テ賭博ニ類スル行爲ヲナシ又ハ爲サシム														
計	五七九													

第二七 諸規則犯即決事件

曆年内

諸規則違犯ノ種類	被告人員		拘留		留		科		別				
	男	女	廿日以上	十日以上	五日以上	未滿五日	計	十圓以上	五圓以上	二圓以上	一圓以上	未滿一圓	計
荷車取締規則													
理髮營業取締規則													
割烹店營業取締規則													
獸肉販賣取締規則													
人力車營業取締規則													
宿屋營業取締規則													
計	一九〇												

諸規則違犯ノ種類	被告人員		拘留		留		科		別				
	男	女	廿日以上	十日以上	五日以上	未滿五日	計	十圓以上	五圓以上	二圓以上	一圓以上	未滿一圓	計
藝妓稼業取締規則													
道路取締規則													
渡船取締規則													
度量衡器取締規則													
育兒取締規則													
鍼灸治術並ニ接骨營業取締規則													
威銃取締規則													
射的場取締規則													
營業稅雜種稅取締規則													
墓地並ニ埋葬取締規則													
斃獸取締規則													
自轉車取締規則													
浦戶港維持ニ關スル取締規則													
雇婦女取締規則													
乘合馬車營業取締規則													
乘合船營業取締規則													
興行及興行場取締規則													
入齒齒拔營業取締規則													
師法施行規則													
計	一〇												

諸規則違犯ノ種類	被 告 人 員		拘	刑	名	科	別			
	廿日以上	十日以上						五日以上	未五日	計
代書人取締規則(男女)	1	0								
明治三十二年(宿泊届ニ關スル件)	1	0								
内務省令第三十二號	1	0								
防鼠施設ニ關スル取締規則	1	0								
湯屋取締規則	1	0								
畜犬取締規則	1	0								
周旋人取締規則	1	0								
娼妓取締規則施行細則	1	0								
娼妓取締規則	1	0								
水雪營業取締規則	1	0								
石油取締規則	1	0								
ベスト豫防ノ爲メ設ケタル規則	1	0								
河川取締規則	1	0								
煙火取締規則	1	0								
漁業取締規則	1	0								
度量衡法施行細則	1	0								
計	17	6	1	1	1	1	1			

第二八 警察犯及諸規則犯別号第一

被 告 人 員	拘		留		執 行 別	
	執行	ニ付留置	保証金ヲ差出シ後出廷シテ執行ヲ受ク	保証金ヲ差出シ後出廷セサルニ因リ保証金没入	人員	金額
三九二	一五〇	一三三	一	一八	一〇	八八
未執行	逃走又ハ住所不明ニシテ執行不能					

第二九 警察犯及諸規則犯別号第二

人員	金額	科 料		執行	別	留 置 期 間	留 置 期 間
		完	不				
一〇八八	一〇八八	納	完	未執行	假納セサルニヨリ	二十日以下	二十日以下
七一	七一	納	不	未執行	假納セサルニヨリ	二十日以下	二十日以下
六二七〇〇	六二七〇〇	納	不	未執行	假納セサルニヨリ	二十日以下	二十日以下
六二〇〇	六二〇〇	納	不	未執行	假納セサルニヨリ	二十日以下	二十日以下
一一三三〇〇	一一三三〇〇	納	不	未執行	假納セサルニヨリ	二十日以下	二十日以下
一一〇〇〇	一一〇〇〇	納	不	未執行	假納セサルニヨリ	二十日以下	二十日以下
二七〇〇	二七〇〇	納	不	未執行	假納セサルニヨリ	二十日以下	二十日以下
一一二八九	一一二八九	納	不	未執行	假納セサルニヨリ	二十日以下	二十日以下
計	計	納	不	未執行	假納セサルニヨリ	二十日以下	二十日以下

備考 本表中人員貳拾人科料參拾貳圓五拾錢ハ前年ノ分ニシテ本年内ニ執行シタルモノヲ記載セリ

第三〇 盜難其他ノ件數月別

月別	計											
	一	二	三	四	五	六	七	八	九	十	十一	十二
強盜ニ遭ヒシ												
竊盜ニ遭ヒシ												
擄取												
強盜ニ遭ヒシ												
擄取												
其他詐欺												
偽造變造ノ通貨ヲ受取												
計	七	三	六	一	二	三	四	五	六	七	八	九

第三一

盜難其他ノ被害及發見贓額月別

曆年内

月別	強盜	竊盜(下ノ一欄ヲ除ク)	擄	摸	騙取拐帶其他詐欺	計
一月	11	2,004,734	3,600,000	2,931,194	5,931,194	15,101,662

月別	計											
	一	二	三	四	五	六	七	八	九	十	十一	十二
強盜												
竊盜												
擄												
摸												
騙取拐帶其他詐欺												
計	11	10	11	11	11	11	11	11	11	11	11	11

第三二

盜難其他ノ被害及發見贓物犯罪別

曆年内

署別	市町村別	失		火		放		火		雷火及不審火		計		
		度	數	度	損害額	度	數	度	損害額	度	數	度	損害額	
赤岡署	赤岡町	四	四	一〇一、〇〇〇	一〇一、〇〇〇							四	四	一〇一、〇〇〇
山田分署	吉野村	一	一	一五、〇〇〇	一五、〇〇〇							一	一	一五、〇〇〇
山田分署	本山町	三	三	一五、八〇〇	一五、八〇〇							三	三	一五、八〇〇
山田分署	東山町	二	二	五〇、〇〇〇	五〇、〇〇〇							二	二	五〇、〇〇〇
山田分署	西永村	一	一	九〇、〇〇〇	九〇、〇〇〇							一	一	九〇、〇〇〇
山田分署	東永村	二	二	一六、四三〇	一六、四三〇							二	二	一六、四三〇
山田分署	東永村	九	九	三二、二二五	三二、二二五							九	九	三二、二二五
山田分署	計	一七	一七	一、〇九、五八〇	一、〇九、五八〇							一七	一七	一、〇九、五八〇
田分署	大楠植村	二	二	八、二〇〇	八、二〇〇							二	二	八、二〇〇
田分署	榎山村	一	一	二〇、九〇〇	二〇、九〇〇							一	一	二〇、九〇〇
田分署	上生村	一	一	五八、六〇〇	五八、六〇〇							一	一	五八、六〇〇
田分署	美布村	一	一	三〇、〇〇〇	三〇、〇〇〇							一	一	三〇、〇〇〇
田分署	在所村	一	一	四七、〇〇〇	四七、〇〇〇							一	一	四七、〇〇〇
田分署	片地村	一	一	四五、〇〇〇	四五、〇〇〇							一	一	四五、〇〇〇
田分署	明治村	七	七	一、〇九、五八〇	一、〇九、五八〇							七	七	一、〇九、五八〇
田分署	計	一七	一七	一、〇九、五八〇	一、〇九、五八〇							一七	一七	一、〇九、五八〇
安藝署	東川村	二	二	一、〇〇〇	一、〇〇〇							二	二	一、〇〇〇
安藝署	赤野村	一	一	三七、〇〇〇	三七、〇〇〇							一	一	三七、〇〇〇
安藝署	馬路村	一	一	三七、五〇〇	三七、五〇〇							一	一	三七、五〇〇
安藝署	井ノ口村	一	一	五〇、〇〇〇	五〇、〇〇〇							一	一	五〇、〇〇〇
安藝署	計	五	五	一、〇〇〇	一、〇〇〇							五	五	一、〇〇〇
警察署	安藝町	二	二	二〇〇、〇〇〇	二〇〇、〇〇〇							二	二	二〇〇、〇〇〇
警察署	川北村	一	一	二五、〇〇〇	二五、〇〇〇							一	一	二五、〇〇〇
警察署	和食村	八	八	二六、〇七〇	二六、〇七〇							八	八	二六、〇七〇
警察署	計	一〇	一〇	二五〇、〇〇〇	二五〇、〇〇〇							一〇	一〇	二五〇、〇〇〇
總計	計	二二	二二	五〇、五六一、八五五	五〇、五六一、八五五							二二	二二	五〇、五六一、八五五

第三四 失火ノ原因月別

曆年内

原因	一月	二月	三月	四月	五月	六月	七月	八月	九月	十月	十一月	十二月	計
電爐	二	四	二	二	一	一	二	一	一	一	一	一	一三
風呂	一	一	一	一	一	一	一	一	一	一	一	一	一三
火	一	一	一	一	一	一	一	一	一	一	一	一	一三
ラ	一	一	一	一	一	一	一	一	一	一	一	一	一三
焚	一	一	一	一	一	一	一	一	一	一	一	一	一三
小兒ノ戯ニ燐寸ヲ摺リ	一	一	一	一	一	一	一	一	一	一	一	一	一三
計	八	三	一〇	三	二	二	二	二	二	二	二	二	三三

種別	前年末現在人員	本年				合計	本年				合計		
		發病者	前年中行衛不明ノ者	ニシテ歸住	他府縣ヨリ入住		死亡	治愈	他府縣へ出住	行衛不明		其他	
市町村ノ監置	男 女	1	1	1	1	1	1	1	1	1	1	1	1
其他監置	男 女	4	2	2	2	6	5	1	1	1	1	1	1
私人ノ監置	男 女	5	6	6	6	2	9	2	1	1	1	1	1
其他監置	男 女	9	3	3	3	12	8	2	1	1	1	1	1
合計	男 女	10	10	10	10	10	10	10	10	10	10	10	10
非監置	男 女	20	20	20	20	20	20	20	20	20	20	20	20
合計	男 女	30	30	30	30	30	30	30	30	30	30	30	30

第四二 精神病者發作ノ因由月別

因由	一月	二月	三月	四月	五月	六月	七月	八月	九月	十月	十一月	十二月	計
家政ヲ苦慮シ													
離縁ヲ苦慮シ													
疾病ヲ苦慮シ													
過度ノ飲食													
戀情													
兵役ニ服スル能ハサルヲ遺憾ナリトシ													
取引又ハ失費ヲ苦慮シ													
學藝又ハ事業ニ熱心シ													
遺傳性													
事物ニ恐怖又ハ苦慮シ													
實子ノ前途ヲ憂慮シ													
金錢貸借ヲ苦慮シ													
負債ヲ苦慮シ													
家内ノ不和ヲ苦慮シ													
不幸ヲ歎シ													
不詳													

種別	警察官吏ニ		人民ニ		吏民協力ニテ		合計
	人員	度數	人員	度數	人員	度數	
傷セラレントセシ人	八	六					一四
自殺セシ人	八	六					一四
災害其他ノ事故ニテ死セシ人	六	八					一四
災害其他ノ事故ニテ傷セシ人	二〇	六					二六
途中發病セシ人	七	七					一四
迷途	六〇	六〇					一二〇
無斷家出セシ人	三〇	三〇					六〇
精神病者	二九	二九					五八
酒精中毒者	二七	二七					五四
失火放火雷火及不審火ヲ消シメシ家	一	三					四
同延焼ヲ消シメシ家	一	三					四
傷セラレシ人	三	三					六
合計	一四七	一四七	二九	二九	一	一	一七七
四十二年	一六五〇	一六五〇	二九〇	二九〇	一三	一三	一九五三

第四五 押送度數及人員署別

署別	四		計		他署ヨリ遞傳		自署ヨリ發送	
	度數	人員	度數	人員	度數	人員	度數	人員
高知警察署	一	一	一	一				
高知水上警察署	一	一	一	一				
合計	二	二	二	二				
四十二年	一四	一四	一六	一六	六	六	一三	一三

合	四十二年		四十二年		合計	署別
	度數	人員	度數	人員		
中村警察署	二	二	二	二	四	中村警察署
須崎警察署	一	一	一	一	二	須崎警察署
窪川分署	一	一	一	一	二	窪川分署
佐川分署	一	一	一	一	二	佐川分署
高岡分署	一	一	一	一	二	高岡分署
伊野警察署	一	一	一	一	二	伊野警察署
後免警察署	一	一	一	一	二	後免警察署
赤山警察署	一	一	一	一	二	赤山警察署
安藝警察署	一	一	一	一	二	安藝警察署
安藝警察署	一	一	一	一	二	安藝警察署
合計	二七	二七	二七	二七	五四	
四十二年	一九三	一九三	一九三	一九三	三三三	
四十二年	一一七	一一七	一一七	一一七	一六六	

第四六

檢視檢証其他犯罪取扱

曆年内

行政	檢視度數		警察犯即決件數		檢証度數		犯罪送致件數	
	署長	警部	署長	警部	署長	警部	署長	警部
署長	三	三	七	七	一	一	八	八
警部	一	一	一	一	一	一	一	一
合計	四	四	八	八	二	二	九	九
署長	一九	一九	七四	七四	一三	一三	八六	八六
警部	二二九	二二九	八三〇	八三〇	一	一	四二	四二
合計	二四八	二四八	一五六四	一五六四	一四	一四	一二八	一二八
署長	七五	七五	一	一	一	一	一	一
警部	一	一	一	一	一	一	一	一
合計	七六	七六	二	二	二	二	二	二
署長	一	一	一	一	一	一	一	一
警部	一	一	一	一	一	一	一	一
合計	二	二	二	二	二	二	二	二
署長	一	一	一	一	一	一	一	一
警部	一	一	一	一	一	一	一	一
合計	二	二	二	二	二	二	二	二

10/1

Date	Description	Amount	Balance
10/1
10/2
10/3
10/4
10/5
10/6
10/7
10/8
10/9
10/10
10/11
10/12
10/13
10/14
10/15
10/16
10/17
10/18
10/19
10/20
10/21
10/22
10/23
10/24
10/25
10/26
10/27
10/28
10/29
10/30
10/31

署別	逮捕		捕戻		他署へ回送		自署ノ執行		年末現在
	前年ヨリ越	新タニ發布	他署ヨリ回	時効	其他	他署へ回送	自署ノ執行		
高知警察署	五四	一三	一	二	一	一	三	六	
中村警察署	五	一	一	一	一	一	一	一	
宿毛警察署	六五	一五	一	一	一	一	一	七	
須崎警察署	二七	二	一	一	一	一	一	二	
窪川警察署	一〇	六	一	一	一	一	一	三	
佐川警察署	一九	六	一	一	一	一	一	二	
高岡警察署	三三	五	一	一	一	一	一	二	
伊野警察署	二七	三	一	一	一	一	一	二	
後免警察署	三〇	二	一	一	一	一	一	二	
本山警察署	二八	三	一	一	一	一	一	二	
赤岡警察署	二九	五	一	一	一	一	一	二	
山田警察署	二七	二	一	一	一	一	一	二	
安藝警察署	三七	六	一	一	一	一	一	三	
田野警察署	三七	二	一	一	一	一	一	三	
高知水上警察署	四四七	七	七	二	三	五	三	四	
合計	四四七	七七	七	二	三	五	三	四	

署別	労務		役場		留置		命令	
	前年ヨリ越	新タニ發布	他署ヨリ回	時効	其他	他署へ回送	自署ノ執行	年末現在
高知警察署	五四	八六	一	二	一	一	七	六

署別	衣類		時計		諸道具		其他	
	前年ヨリ越	新タニ發布	他署ヨリ回	時効	其他	他署へ回送	自署ノ執行	年末現在
中村警察署	三	一	一	一	一	一	一	一
宿毛警察署	三	一	一	一	一	一	一	一
須崎警察署	一	一	一	一	一	一	一	一
窪川警察署	一	一	一	一	一	一	一	一
佐川警察署	一	一	一	一	一	一	一	一
高岡警察署	一	一	一	一	一	一	一	一
伊野警察署	一	一	一	一	一	一	一	一
後免警察署	一	一	一	一	一	一	一	一
本山警察署	一	一	一	一	一	一	一	一
赤岡警察署	一	一	一	一	一	一	一	一
山田警察署	一	一	一	一	一	一	一	一
安藝警察署	一	一	一	一	一	一	一	一
田野警察署	一	一	一	一	一	一	一	一
高知水上警察署	一	一	一	一	一	一	一	一
合計	一一三	七五五	一三	六	二〇八	一六	四九四	一五七

第四九 徴收物品 曆年内

質物商屋	衣類		時計		諸道具		其他	
	前年ヨリ越	新タニ發布	他署ヨリ回	時効	其他	他署へ回送	自署ノ執行	年末現在
古質物商屋	八	二六九〇〇	一	一	一	一	一	一
合計	八	二六九〇〇	一	一	一	一	一	一

種別	月次	形本日				合其計
		船漁	五十石以上	五十石未滿	其他	
三十九年	一月				五	
四十年	二月				一七	
四十一年	三月				八	
四十二年	四月				六	
	五月				一五	
	六月				二	
	七月				一	
	八月				七	
	九月				三	
	十月				八	
	十一月				三	
	十二月				一	
	計				七七	

第五六 火藥ノ賣買

曆年内

種別	前年未現在	本年買入高	本年賣渡高	本年未現在
綿火	二二、九〇	二、八〇	四七、三二	六一、四二
ダイナマイト	三三〇、〇〇	二、六三	四三、三二	五九〇、八四
小銃實包	三、三三	五九	三九	三、五三
導火線	三七、七八	一、四二	二、八二	六一、七三
雷管	五六、三三	二、六九	二、〇四	六一、七三
信管	八、八九	一、五〇	三、〇〇	一、二四
ピストル彈丸				六、四八

第五七 狩獵免許

曆年内

種目	免狀受高				種目
	免狀下付高	免狀稅	免狀再渡及書替高	同上手数料	
一等	三〇				甲
二等					乙
三等					丙
計					計

第五八 消防組

曆年内

種別	前年ヨリ越前	本年増	本年減	本年未現在	組	
					數	部
組	二	一	一	二	八	一
部	四	二	二	二	五	四
頭	九	一	一	〇	八	九
小頭	二	三	二	三	一七	二
消防手	五〇四	八七	一七八	四一三	四二八	五〇四
蒸氣唧筒						
唧筒	一六	三	一	一六	一五	一六
龍吐水	二			二		二
繩	二	三	八	三	二	二
旗	二	一	一	二	三	二
高張梯	二〇	二	五	一七	一〇	二〇
刺叉	一四	三	一	一六	一四	一四
引倒網	四	一	一	四	四	四
斧	一〇	六	九	九	一〇	一〇
口鴛	九三	二	四	九一	九三	九三
鋸	八	六	七	七	八	八
槌	一六	三	一	一七	一六	一六
運水具	三三			三三	三三	三三
吸水具	一八	一	三	一六	一八	一八
運搬具	一七	九	八	一八	一七	一七
弓張燈	三三	五	三	三五	三三	三三
指揮旗	三			三	三	三

事業別	瀛		瀛		機	
	定着	可搬	計	定着	可搬	計
精製米	九	一	一〇	九	一	一〇
製米	六	一	七	六	一	七
セメント	四	一	五	四	一	五
發電	一	一	二	一	一	二
製紙	一	一	二	一	一	二
製乳	一	一	二	一	一	二
牛乳殺	一	一	二	一	一	二
消毒	一	一	二	一	一	二
罐詰	一	一	二	一	一	二
瀛紙	一	一	二	一	一	二
瀛乾	一	一	二	一	一	二
瀛乾	一	一	二	一	一	二
瀛材	一	一	二	一	一	二
瀛油	一	一	二	一	一	二
瀛剖	一	一	二	一	一	二
返	一	一	二	一	一	二
計	四二	四二	八四	四二	四二	八四
四十年	三	三	六	三	三	六
四十年	八	八	一六	八	八	一六
四十年	四	四	八	四	四	八

第六〇 野犬撲殺

曆年内

種別	捕獲總數	飼主ニ引渡數	撲殺數
畜犬取締規則第三條第一項ニ依リ	三三六	二七	二九
同上第三條第二項ニ依リ	一五	二	一四
計	三五一	二九	四三
四十二年	三九	一三	二六

第六一 棄兒年齢別

曆年内

生存シアリシ者	死亡シアリシ者	合計					
			男	女	男	女	男
滿	滿	滿	一	一	二	一	一
上	上	上	一	一	二	一	一
滿	滿	滿	一	一	二	一	一
上	上	上	一	一	二	一	一
滿	滿	滿	一	一	二	一	一
上	上	上	一	一	二	一	一
滿	滿	滿	一	一	二	一	一
上	上	上	一	一	二	一	一
計	計	計	一三三	一三八	二七一	一三三	一三八
四十二年	四十二年	四十二年	一八六	二二三	四〇九	一八六	二二三