

始

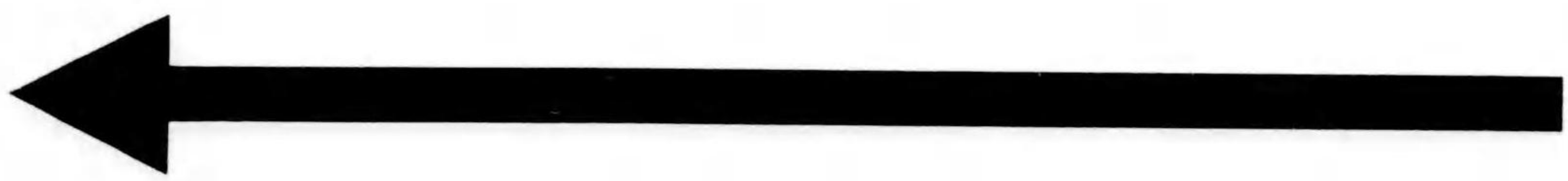

0 1 2 3 4 5 6 7 8 9 10 11 12 13 14 15 16 17 18 19 20 21 22 23 24 25 26 27 28 29 30 31 32 33 34 35 36 37 38 39 40 41 42 43 44 45 46 47 48 49 50 51 52 53 54 55 56 57 58 59 60 61 62 63 64 65 66 67 68 69 70 71 72 73 74 75 76 77 78 79 80 81 82 83 84 85 86 87 88 89 90 91 92 93 94 95 96 97 98 99 100

阪本秋田縣知事閣下題字  
渡邊真英編纂

秋田名譽鑑

一名秋田縣直接國稅拾五圓以上納稅名鑑

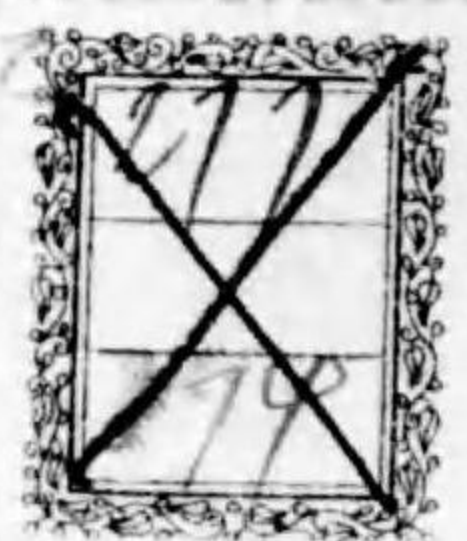

阪本秋田縣知事閣下題字  
渡邊 眞英編纂

# 秋田名譽鑑

一名秋田縣直接國稅拾五圓以上納稅名鑑

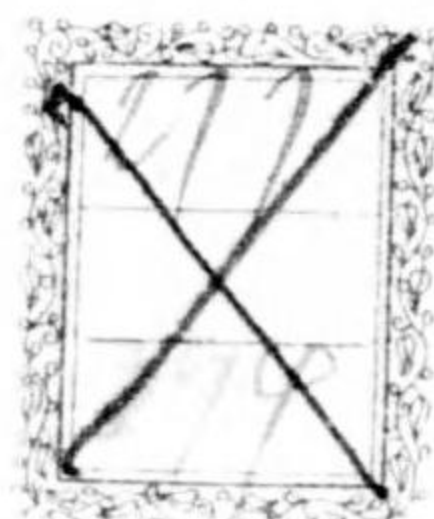

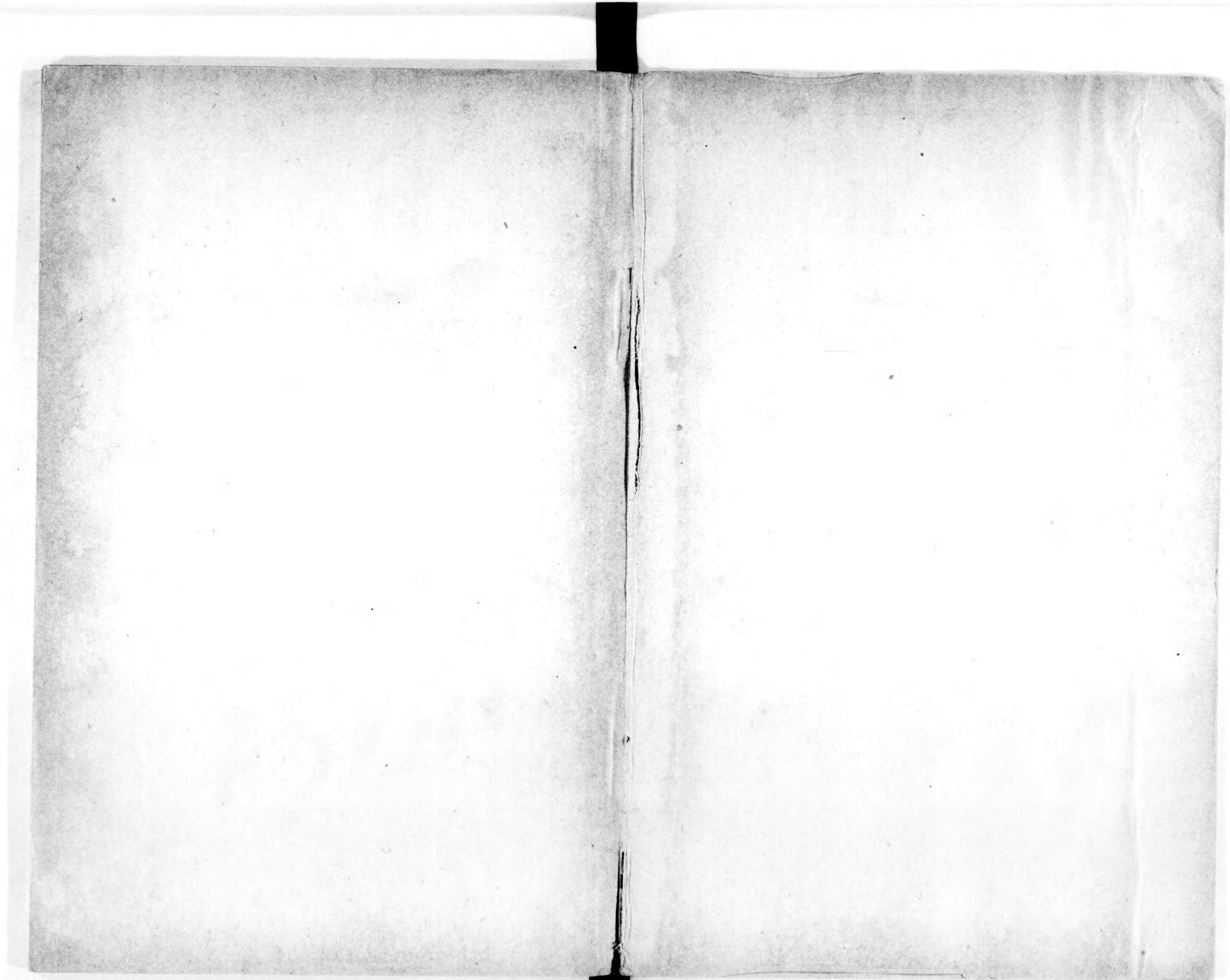

特105  
701



百

源齋

夢臣



大正  
4. 11. 3  
内交

## 緒言

本書は秋田管内名士列傳附直接國稅拾五圓以上納稅名鑑と題し、明治二十三年內務省の版權登録を得、而して初刊以來二十六年の久しきに至り、其間五回之が改刊を重ね江湖の賞賛を博せり。

其後明治四十四年五回改刊既に五ヶ年の星霜を経、歲月の推移と共に納稅額は非常の異動を生じ、殊に近來時運の進歩と世界の大勢とに件ひ、社會百般の事業大に勃興を爲しつゝあるを以て、愈々改刊の必要を感じ、本年一月以來資料の蒐集を爲し、更らに附録には御大典記念として皇室並宮中御儀式内外重要な統計、其他参考とあるべき數種の項目を、特に増掲して經濟界其他の状態を一目瞭然ならしめたり。

故に本書は農商工家は勿論會社公共團體に於ける、日常取引上並信用調査の參考に供し、多少の裨補する所あるは編者私かに信ずる所なり、唯た數種の

項目各方面に涉り其資料蒐集の困難あるものあり、殊に納税額に於ては最も精密仔細の調査を遂げたるも、他町村の所有及賣買讓與等の異動に依り、或は多少差違なきを保しがたし、江湖の諸彦幸に之を寛恕せられんことを。本書の編纂に際し、管内町村長各位に於て多大の援助を與へられ、其他各方面の有力ある諸君の特に賛助を得たるもの實に尠少からず、茲に謹て感謝の意を表す。

聊か編纂の顛末を叙して第六回改刊の緒言と爲す。

大正四年十月

編者謹識

### 凡例

- 一 是迄秋田市を除の外各町村共單に其町村名のみ掲載せるも今回は便宜上特に各部落別に掲載せり而して町村名のみを掲載せるは獨立町村なり
- 一 本書の納税額は戸主は勿論家族男女の別なく最近の調査に依りたるものなり
- 一 家族の納税額は一人別に特載せるも中には戸主に合算せしものあり
- 一 括弧内は一家族なるも取調に際し判明せざる家族は別に掲載せり
- 一 他町村に地所を所有する者の地租は殊更細密の調査を遂げたるも數萬人の多き或は多少の差違なきを保しがたし看客夫れ之を諒せられよ
- 一 「地」とあるは地租にして「所」は所得税「營」は營業税の略なり又所營とあるは所得税營業税を含有せしものなり、但錢厘を省略せり
- 一 地租參百圓以上の大地主を便宜上更に東西に分ち對照掲載を爲し參百圓未滿の家族の所有は其戸主に合載せしものあり
- 一 附録の各項目は匆卒の際蒐集せるを以て不完全の點なきにあらず

# 秋田名譽鑑目次

- 一 秋田縣直接國稅負擔額
- 一 直接國稅負擔額郡市別
- 一 秋田縣直接國稅拾五圓以上納稅名鑑
- 秋田 市
- 秋田市財團法人
- 鹿角郡
- 北秋田郡
- 山本郡
- 南秋田郡
- 河邊郡
- 由利郡
- 仙北郡
- 平鹿郡
- 雄勝郡
- 一 秋田縣大地主一覽
- 附 錄
- 一 大日本皇室
- 一 朝鮮王族及公族
- 一 御即位式
- 一 大典日割
- 一 大嘗祭齋田

- 一 御大禮參列者
- 一 大禮記念章ノ圖
- 一 宮中御儀式
- 一 御歴代
- 一 皇族各宮を總裁に奉戴する團體
- 一 皇城
- 一 離宮及御用邸
- 一 御料地及御料牧場
- 一 御獵場
- 一 世界の主ふる主權者
- 一 各國祝祭日
- 一 列國皇室費
- 一 宮中席次
- 一 内閣各大臣及諸官廳長官
- 一 各省參政官
- 一 地方長官
- 一 歴代内閣員
- 一 歴代内閣の壽命
- 一 樞密院
- 一 貴族院議員一覽
- 一 衆議院議員一覽

一在外帝國大使及主なる館員……………四九  
 一本邦駐劄列國大使並に大使館所在地……………五〇  
 一列國大使一覽……………五三  
 一列國駐在領事館及領事……………五五  
 一帝國都市戸數及人口……………五七  
 一全國市長區長以下吏員……………六〇  
 一全國市長助役收入役俸給比較……………六七  
 一世界大都市の人口……………六八  
 一支那面積及人口……………六九  
 一同在留外國人……………七〇  
 一同宗教……………七〇  
 一同政府重要職員……………七〇  
 一日本帝國の領土……………七二  
 一世界十大國の領土……………七三  
 一帝國の主なる原野……………七四  
 一日本帝國の高山……………七五  
 一世界の主なる高山……………七七  
 一帝國の五十大河……………七八

一世界有名の大河……………七九  
 一帝國の主なる湖沼……………八一  
 一世界の大湖……………八二  
 一帝國人口……………八三  
 一帝國本籍人口……………八三  
 一道府縣人口密度……………八四  
 一大陸別面積及人口……………八五  
 一列國の人口……………八五  
 一帝國の人口と年齢……………八五  
 一列國百年間の人口増加……………八六  
 一世界人種別人口……………八六  
 一世界言語別人口……………八七  
 一世界の宗旨別人口……………八七  
 一特殊銀行一覽……………八八  
 一列國中央銀行の預金……………八九  
 一世界大銀行の預金……………八九  
 一列國の預金者及預金高……………九一  
 一日本全國多額納稅者一覽……………九三

秋田縣直接國稅負擔額



直接國稅負擔額		一、九七二、九三〇
一人當負擔額		二、八四
縣下平均		二、〇九
最多(仙北郡高梨村)		六、七五
最少(山本郡岩館村)		〇、四七
民有地一町步當地租		三、六
縣下平均		三、六
前年度ニ比シ減少額		〇、九三
減少割合		〇、四四分減

別目稅		地租	所得稅	營業稅	礦業稅	砂鑛區稅	賣藥營業稅	計
地租	一、三九、七三〇	所得稅	三、四、四四四	營業稅	一、五、三六七	砂鑛區稅	一、三三三	一、九七二、九三〇
營業稅	一、六、九二五	礦業稅	一、四、三六七	砂鑛區稅	一、八三	賣藥營業稅	一、三三三	二、〇五、八五九
賣藥營業稅	一、三三三	營業稅	一、四、九〇〇	礦業稅	一、三、〇五五	砂鑛區稅	一、一五七	一、九八、八五六
砂鑛區稅	一、五	營業稅	一、五、〇五五	礦業稅	一、三、〇五五	砂鑛區稅	一、一五七	二、〇〇、八六六
		營業稅	一、五、八四七	礦業稅	一、三、〇五五	砂鑛區稅	一、一五七	二、一四、一五七
		營業稅	一、四、七六六	礦業稅	一、四、九一九	砂鑛區稅	一、一五七	二、一四、一五七

別市郡		仙北郡	南秋田郡	由利郡	平鹿郡	北秋田郡	山本郡	雄勝郡	鹿角郡	秋田市	河邊郡
地租	一、三九、七三〇	二、七六、三三四	二、七六、三三四	二、七六、三三四	二、七六、三三四	二、七六、三三四	二、七六、三三四	二、七六、三三四	二、七六、三三四	二、七六、三三四	二、七六、三三四
所得稅	三、四、四四四	三、四、四四四	三、四、四四四	三、四、四四四	三、四、四四四	三、四、四四四	三、四、四四四	三、四、四四四	三、四、四四四	三、四、四四四	三、四、四四四
營業稅	一、五、三六七	一、五、三六七	一、五、三六七	一、五、三六七	一、五、三六七	一、五、三六七	一、五、三六七	一、五、三六七	一、五、三六七	一、五、三六七	一、五、三六七
礦業稅	一、四、三六七	一、四、三六七	一、四、三六七	一、四、三六七	一、四、三六七	一、四、三六七	一、四、三六七	一、四、三六七	一、四、三六七	一、四、三六七	一、四、三六七
砂鑛區稅	一、八三	一、八三	一、八三	一、八三	一、八三	一、八三	一、八三	一、八三	一、八三	一、八三	一、八三
賣藥營業稅	一、三三三	一、三三三	一、三三三	一、三三三	一、三三三	一、三三三	一、三三三	一、三三三	一、三三三	一、三三三	一、三三三
計	一、九七二、九三〇	一、九七二、九三〇	一、九七二、九三〇	一、九七二、九三〇	一、九七二、九三〇	一、九七二、九三〇	一、九七二、九三〇	一、九七二、九三〇	一、九七二、九三〇	一、九七二、九三〇	一、九七二、九三〇

(注意)

一、本表中大正二年度ニ於ケル郡市別及大正元年度ハ仙臺稅務監督局所屬ノ各稅務署調査ニ係リ明治四十四年度迄ノ累年ハ秋田稅務監督局ノ調査ニ屬セ

二、二年度ニ於ケル町村別ハ總テ管内各稅務署ノ調査ニ基キ集計セルモ礦業稅ノ數個町村ニ亘リ區別シ難キモノハ便宜主タル町村ニ合算計上セリ

三、直接國稅ノ種類ハ明治三十二年六月十九日內務省告示第六十九號(明治四十五年五月同第四十二號ノ改正)ニ依リ定ムルトコロノ地租、所得稅(所得稅法第三條第一項第二種ノ所得中無記名債券ノ所得ニ依ル所得稅ヲ除ク)營業稅、礦業稅、砂鑛區稅、賣藥營業稅ヲ謂フ

### 直接國稅負擔額郡市別

大正二年度決算

郡市名	調定濟額	收入							計
		地租	所得稅	營業稅	礦業稅	砂鑛區稅	賣藥營業稅	計	
秋田市	1,011,448	17,031	49,668	34,299	962	4	34	101,077	
鹿角郡	1,330,081	44,100	11,854	9,449	67,633	36	34	113,556	
北秋田郡	1,300,622	14,857	26,566	10,918	31,337	56	33	110,455	
山本郡	1,811,977	21,236	26,633	20,339	4,936	6	31	181,184	
南秋田郡	2,767,750	197,452	44,237	16,966	16,967	6	31	276,633	
河邊郡	91,669	79,885	7,033	2,690	2,007	6	31	91,669	
由利郡	2,580,044	205,333	28,008	13,287	11,310	1	31	258,044	
仙北郡	2,523,804	269,907	55,766	15,254	3,800	3	31	252,380	
平鹿郡	2,211,563	155,777	55,553	20,068	1,037	3	31	221,563	
雄勝郡	1,458,835	106,045	33,334	11,667	4,588	3	31	145,883	
合計	11,972,930	1,339,733	334,444	154,367	161,955	18	33	1,972,930	
大正元年度									
明治四十四年度									
同四十三年度									
同四十二年度									
同四十一年度									

秋田縣直接國稅負擔額

秋田縣直接國稅負擔額

明治四十年度  
同  
三十九年度  
同  
三十八年度  
同  
三十七年度  
同  
三十六年度

一、五〇、〇四五  
一、五〇、〇四五  
一、四七、八八八  
一、二〇、六〇三  
八六、〇九八

二七六、一〇〇  
二四九、〇九三  
二二七、七二四  
一五四、八八四  
八〇、三四四

二八、三三〇  
二四、〇三三  
二二、四九九  
八六、三三〇  
四七、六四四

一三八、四〇〇  
一三六、四四六  
一一、五九八  
七、二七八  
六三、九〇四

一、三三七  
一、三七五  
一、三三一  
一、三六五  
一、二八六

直接國稅負擔額町村別

大正二年度決算

郡	町	村	計	入					濟		計
				地租	所得稅	營業稅	礦業稅	砂礦區稅	賣藥營業稅	額	
鹿	花輪町			一三、二五九	七、六九九	三、九九九	二、二七	二三四		一〇	一三、二五九
鹿	毛馬内町			八、六六八	四、三三九	二、七六	一、一九八	三三三			八、六六八
鹿	尾去澤村			一六、八七九	一、四三三	八〇	一五三	一四、四〇八			一六、八七九
鹿	宮川村			五、五九四	四、六五	四六	五九	七三			五、五九四
鹿	曙平村			四、五九八	三、二四七	一九二		一、一六〇			四、五九八
鹿	柴木村			七、七三三	六、三三四	四〇〇	三三	九八三			七、七三三
鹿	錦木村			五、〇四四	四、二八三	一三三	六	五七七			五、〇四四
鹿	七瀨村			四、八五九	二、九六三	一四七	一〇七	一、六四三			四、八五九
鹿	小坂村			五、五二八	三、四〇七	三、九〇一	四〇、七二六	六、三三六			五、五二八
鹿	大湯村			一、二〇二〇	四、三五一	七九六	三三	六、三三六			一、二〇二〇
鹿	計			一三三、〇八一	四二、一〇〇	二二、八五四	九、四三九	六七、〇六二	六	三六	一三三、〇八一

郡	町	村	計	入					濟		計
				地租	所得稅	營業稅	礦業稅	砂礦區稅	賣藥營業稅	額	
北	鷹巣町			七、三三八	三、三〇九	三、三〇五	六三			三	七、三三八
北	大館町			一七、八六八	六、八三三	六、六六二	四、三八			二七	一七、八六八
北	扇田町			八、八三三	三、一四〇	三、八一八	一九四			二	八、八三三
北	十二所町			六、〇九五	四、六六七	五九		六九五			六、〇九五
北	米内澤町			七、八四五	六、三一一	一、三三一	三二	七二			七、八四五
北	阿仁合町			一五、五六〇	二、七五四	一、七四五	一、一三	九八五七		二	一五、五六〇
北	榮村			三、〇〇〇	二、八七九	一三四	七			九	三、〇〇〇
北	坊澤村			四、五四一	四、三三三	一四三	三三			三	四、五四一
北	七座村			三、七五	二、八三三	一四三	九四			三	三、七五
北	綴子村			七、三〇〇	六、六六一	三三八	三四	一六		一	七、三〇〇
北	早瀬村			六、五二五	四、八八二	四〇五	一三五	一〇、八五		一	六、五二五
北	山瀬村			七、三六〇	五、九七三	一八〇	四六	一、〇三三		一八	七、三六〇
北	下川沿村			四、四七	四、三〇三	一六四	一〇			八	四、四七
北	上川沿村			五、〇一九	四、三六	一五五	三三	五九五		三	五、〇一九
北	長木村			四、九七四	三、七〇八	五〇四	一六	五九三		三	四、九七四
北	釋迦内村			六、九三三	六、一九〇	二七九	一五三	二四五		六	六、九三三
北	花岡村			八、一四二	二、八五五	一四三	七五	五、〇七〇		三	八、一四二
北	矢立村			四、〇三三	二、五八九	一四三	四七	八八		三	四、〇三三
北	大葛村			三、五三八	八七八	六八	一〇	二、四四〇		元	三、五三八
北	東館村			五、七八	五、〇二五	四六四	三五	一八七		三	五、七八
北	西館村			七、三六五	六、三五四	一九六	三五	八二九		七	七、三六五
北	二井田村			七、三六八	七、〇二八	五〇〇	五〇	三六〇		六	七、三六八
北	真中村			五、五四三	五、三六八	一七五	元	三六〇		一	五、五四三
北	計			一〇三、二四八	一七、〇三一	四九、六六〇	三四、九九四	九六二	六	三六	一〇三、二四八

秋田縣直接國稅負擔額

郡		山										本									
計	荒瀨村	前田村	上小阿仁村	下小阿仁村	落合村	下大野村	上大野村	七日市村	澤口村	能代港町	檜山町	二ツ井町	荷上場村	柳内村	淺内村	濱口村	鶴川村	鹿渡村	上岩川村	下岩川村	森岳村
二〇、六六一	五、〇〇六	一〇、二一九	六、六九〇	四、九九五	四、〇〇一	三、三三〇	五、五六〇	六、九六六	三、八三七	五、一〇七	三、一八三	二、九九四	六、七五五	七、八一八	四、六五九	一〇、〇六六	一一、三三四	四、六八八	四、九三二	四、六八八	八、三三八
一四、八五九	二、六五一	五、七七五	五、〇〇二	四、六九四	三、五五四	二、八三九	五、三三四	四、〇〇六	六、八八四	四、七〇三	二、五五七	一、四三三	五、九八四	六、八二六	四、一三三	八、一六〇	一〇、二二四	三、〇九七	四、三九七	四、三九七	七、一八八
二六、五八八	一、七五五	二、二一九	七、八四四	二、〇〇〇	三、四四五	二、六七七	三、七〇〇	四、〇三三	一、四、七五五	三、〇〇〇	一、九四四	一、三〇〇	五、五五五	八、三三一	四、五五〇	一、七八三	七、〇〇〇	五、五四四	五、五四四	三、九九九	八、三四四
一〇、四九八	八二	五三	二〇四	四、五	一、三三	三、四	五、六	四、二	一六、六八八	八三	四三	四三	二二	四、六	九六	二、三	二、九四	六、四	四、四	一、四六	一、四六
三二、三三七	一、九〇七	二、一七三	三、八三三	...	一、七五	...	...	二、四八四	...	...	...	...	...	...	...	...	...	...	...	...	...
五九	...	...	...	...	...	...	...	...	...	...	...	...	...	...	...	...	...	...	...	...	...
二〇、四一五	九一	三六	四	...	...	...	...	...	...	...	...	...	...	...	...	...	...	...	...	...	...
三、八三七	一〇、一九九	六、七五五	四、九九五	四、〇〇一	三、三三〇	五、五六〇	六、九六六	三、八三七	五、一〇七	三、一八三	二、九九四	六、七五五	七、八一八	四、六五九	一〇、〇六六	一一、三三四	四、六八八	四、九三二	四、六八八	八、三三八	

郡		南												
計	岩館村	八森村	澤目村	堀川村	東雲村	常盤村	種梅村	粕毛村	藤琴村	響根村	富根村	鶴形村	扇淵村	金岡村
一八、一九七	五三七	九、〇三〇	七、七四七	八、三二六	七、〇六四	六、三八五	三、二〇二	四、〇〇一	六、〇八九	四、〇四七	三、三六〇	二、三二五	三、八七九	七、五五五
二七、二一八	四〇七	四、九八八	六、九四四	七、八五七	六、四五六	六、〇七三	二、九三三	二、九六六	四、六一一	三、三八二	二、九二一	二、二二一	三、三〇七	六、六〇五
二八、六八二	...	一、六四六	四、七三三	二、六一	三、九四	二、九	二、三六	四、八〇	四、八〇	三、三八	二、五五	七、五	四、九七	八、三三
二〇、三三九	二二	九四三	八九	九	二〇四	五五	三三	九一	二八	一八一	三〇	二九	七二	四〇
四、九六六	一、四五一	一、四五一	...	...	...	...	...	...	...	...	...	...	...	...
...	...	...	...	...	...	...	...	...	...	...	...	...	...	...
一〇三	...	...	...	...	...	...	...	...	...	...	...	...	...	...
一八、一八四	五三六	九、〇三〇	七、七四七	八、三二六	七、〇六四	六、三八五	三、二〇二	四、〇〇一	六、〇八九	四、〇四七	三、三六〇	二、三二五	三、八七九	七、五五五

秋												
田												
廣山田村	八、五四三	七、二八	六、七	二八	三、七〇	三、七〇	三、七〇	三、七〇	三、七〇	三、七〇	三、七〇	三、七〇
太平村	九、三三三	八、九三	四〇一	二八	三、七〇	三、七〇	三、七〇	三、七〇	三、七〇	三、七〇	三、七〇	三、七〇
旭川村	一四、九九	一〇、〇六	七、六六	四〇一	三、七〇	三、七〇	三、七〇	三、七〇	三、七〇	三、七〇	三、七〇	三、七〇
外旭川村	一〇、〇九七	九、三八五	五、五四	三、七〇	三、七〇	三、七〇	三、七〇	三、七〇	三、七〇	三、七〇	三、七〇	三、七〇
飯嶋村	五、八一五	五、三七〇	四、二一	三、七〇	三、七〇	三、七〇	三、七〇	三、七〇	三、七〇	三、七〇	三、七〇	三、七〇
下新城村	二、二九二	九、五七二	二、六七	三、七〇	三、七〇	三、七〇	三、七〇	三、七〇	三、七〇	三、七〇	三、七〇	三、七〇
上新城村	六、五三四	四、九二二	三、五三	三、七〇	三、七〇	三、七〇	三、七〇	三、七〇	三、七〇	三、七〇	三、七〇	三、七〇
金足村	二〇、五四七	二、二八〇	四、八〇八	三、七〇	三、七〇	三、七〇	三、七〇	三、七〇	三、七〇	三、七〇	三、七〇	三、七〇
大久保村	六、六二〇	四、八三五	一、二五一	三、七〇	三、七〇	三、七〇	三、七〇	三、七〇	三、七〇	三、七〇	三、七〇	三、七〇
飯田川村	九、五七八	七、六八七	一、四三七	三、七〇	三、七〇	三、七〇	三、七〇	三、七〇	三、七〇	三、七〇	三、七〇	三、七〇
豐川村	八、〇七八	四、七五七	三、九三	三、七〇	三、七〇	三、七〇	三、七〇	三、七〇	三、七〇	三、七〇	三、七〇	三、七〇
下井河村	九、〇五七	八、一五四	八〇三	三、七〇	三、七〇	三、七〇	三、七〇	三、七〇	三、七〇	三、七〇	三、七〇	三、七〇
上井河村	五、八七九	五、四二四	四〇〇	三、七〇	三、七〇	三、七〇	三、七〇	三、七〇	三、七〇	三、七〇	三、七〇	三、七〇
大川村	六、三四〇	五、七七七	五、六六	三、七〇	三、七〇	三、七〇	三、七〇	三、七〇	三、七〇	三、七〇	三、七〇	三、七〇
一日市村	四、一九三	三、七七五	二、六二	三、七〇	三、七〇	三、七〇	三、七〇	三、七〇	三、七〇	三、七〇	三、七〇	三、七〇
面湯村	一〇、二六八	九、二六八	九〇一	三、七〇	三、七〇	三、七〇	三、七〇	三、七〇	三、七〇	三、七〇	三、七〇	三、七〇
馬場村	五、五一八	四、九五四	五〇八	三、七〇	三、七〇	三、七〇	三、七〇	三、七〇	三、七〇	三、七〇	三、七〇	三、七〇
馬場目村	四、三三〇	三、七七五	三、三五	三、七〇	三、七〇	三、七〇	三、七〇	三、七〇	三、七〇	三、七〇	三、七〇	三、七〇
富津内村	六、二三四	四、七七〇	五、四三	三、七〇	三、七〇	三、七〇	三、七〇	三、七〇	三、七〇	三、七〇	三、七〇	三、七〇
内川村	三、三八三	二、七〇三	一、三〇	三、七〇	三、七〇	三、七〇	三、七〇	三、七〇	三、七〇	三、七〇	三、七〇	三、七〇
天王村	六、六三九	六、二九六	三、三六	三、七〇	三、七〇	三、七〇	三、七〇	三、七〇	三、七〇	三、七〇	三、七〇	三、七〇
拂戸村	一〇、七六二	五、六五七	三、三六	三、七〇	三、七〇	三、七〇	三、七〇	三、七〇	三、七〇	三、七〇	三、七〇	三、七〇
脇木村	九、二三三	八、五二三	四、七五	三、七〇	三、七〇	三、七〇	三、七〇	三、七〇	三、七〇	三、七〇	三、七〇	三、七〇

郡

河												
邊												
郡												
牛嶋町	四、八三四	三、三〇三	三、七五	八〇七	三、五〇	三、五〇	三、五〇	三、五〇	三、五〇	三、五〇	三、五〇	三、五〇
新屋町	五、四七九	二、三八六	一、七二五	一、三〇〇	三、五〇	三、五〇	三、五〇	三、五〇	三、五〇	三、五〇	三、五〇	三、五〇
濱田村	一、四七九	一、三八一	九八	三、五〇	三、五〇	三、五〇	三、五〇	三、五〇	三、五〇	三、五〇	三、五〇	三、五〇
豊岩村	七、五七〇	六、四七四	三、六三	三、五〇	三、五〇	三、五〇	三、五〇	三、五〇	三、五〇	三、五〇	三、五〇	三、五〇
仁井田村	七、九一七	七、四一一	二〇七	三、五〇	三、五〇	三、五〇	三、五〇	三、五〇	三、五〇	三、五〇	三、五〇	三、五〇
四小屋村	五、八八六	五、五八九	二九七	三、五〇	三、五〇	三、五〇	三、五〇	三、五〇	三、五〇	三、五〇	三、五〇	三、五〇
川添村	一〇、二九二	九、八四四	四〇一	三、五〇	三、五〇	三、五〇	三、五〇	三、五〇	三、五〇	三、五〇	三、五〇	三、五〇
種平村	五、四四三	五、一六二	二五五	三、五〇	三、五〇	三、五〇	三、五〇	三、五〇	三、五〇	三、五〇	三、五〇	三、五〇
戸米川村	五、二八五	五、一五九	二二六	三、五〇	三、五〇	三、五〇	三、五〇	三、五〇	三、五〇	三、五〇	三、五〇	三、五〇
豊嶋村	八、三九六	七、七四八	四一五	三、五〇	三、五〇	三、五〇	三、五〇	三、五〇	三、五〇	三、五〇	三、五〇	三、五〇
和田村	七、七三二	六、二二〇	一、三八七	三、五〇	三、五〇	三、五〇	三、五〇	三、五〇	三、五〇	三、五〇	三、五〇	三、五〇
船岡村	三、五九五	二、九九八	二三八	三、五〇	三、五〇	三、五〇	三、五〇	三、五〇	三、五〇	三、五〇	三、五〇	三、五〇
岩見三内村	五、二五二	四、五九三	二九三	三、五〇	三、五〇	三、五〇	三、五〇	三、五〇	三、五〇	三、五〇	三、五〇	三、五〇
上北手村	五、七三三	五、四五一	二八二	三、五〇	三、五〇	三、五〇	三、五〇	三、五〇	三、五〇	三、五〇	三、五〇	三、五〇
下北手村	六、七七七	六、一七六	五七〇	三、五〇	三、五〇	三、五〇	三、五〇	三、五〇	三、五〇	三、五〇	三、五〇	三、五〇
郡計	九、六六九	七、八八三	七、〇三	二、六九〇	二、〇〇	二、〇〇	二、〇〇	二、〇〇	二、〇〇	二、〇〇	二、〇〇	二、〇〇

由																						
南	小	鮎	西	東	石	下	玉	笹	川	直	院	小	上	上	西	子	龜	矢	象	金	平	水
內	友	川	瀨	瀧	澤	鄉	米	子	內	根	內	出	濱	濱	目	吉	田	嶋	湯	浦	澤	莊
越	村	村	村	村	村	村	村	村	村	村	村	村	村	村	村	村	町	町	町	町	町	町
七、八二八	七、六三三	四、九〇三	七、一九三	八、八〇〇	九、九〇〇	八、七六四	五、二〇九	四、二五〇	八、〇〇〇	三、二七五	八、二四六	六、四四九	六、六三五	四、五八三	七、八八六	一〇、二八八	九、一五九	一八、七九一	九、三二四	九、四〇五	九、九五三	二五、二〇九
七、〇九一	六、九三六	四、四〇〇	六、二八一	七、七四九	八、六〇〇	七、九三三	四、五八一	三、四四三	七、四六四	三、一五三	六、六八七	五、三三〇	五、二五三	四、〇六三	六、三〇七	九、八九三	六、三三四	一四、五三三	六、〇六七	七、〇七三	七、一三三	九、七二〇
四、一六	四、三八	三、七三	五、三〇	七、七八	一、二二七	六、一〇	五、三三	一、六九	五、三三	一、二六	三、三三	七、四七	七、三三	四、三九	五、八七	三、八四	一、一九一	二、五七	一、九〇〇	八、〇八	一、二八一	七、七〇五
三、七	三、七	二、八	二、八	二、八	二、七	二、七	二、五	二、七	二、〇	一、〇	一、六	二、九	二、九	二、四	二、八	一、〇	九、四九	一、四三	一、一三	三、八六	六、四三	七、六二三
二、五八	三、三三	三、八三	三、八三	三、八三	三、七	三、七	三、一	三、一	三、一	三、〇	一、三〇	二、九	六、〇〇	五、七	九、八	七、〇	三、九	三、七	一、二七	九、〇六	一、四一	一、四一
三	三	三	三	三	三	三	三	三	三	三	三	三	三	三	三	三	三	三	三	三	三	三
三	三	三	三	三	三	三	三	三	三	三	三	三	三	三	三	三	三	三	三	三	三	三
七、八二八	七、六三三	四、九〇三	七、一九三	八、八〇〇	九、九〇〇	八、七六四	五、二〇九	四、二五〇	八、〇〇〇	三、二七五	八、二四六	六、四四九	六、六三五	四、五八三	七、八八六	一〇、二八八	九、一五九	一八、七九一	九、三二四	九、四〇五	九、九五三	二五、二〇九

郡															
北	岩	下	上	大	松	道	下	郡	仙				大		
內	谷	川	川	正	夕	川	濱	計	花	金	六	角	刈	神	大
越	村	大	大	寺	崎	村	村	計	館	澤	鄉	館	野	宮	曲
村	村	村	村	村	村	村	村	計	村	村	町	町	町	町	町
八、二〇四	八、五九五	九、七九七	六、六三四	五、七六一	四、四三三	六、五八七	六、四二六	二五八、〇四四	六、七四七	五、一五五	三、〇四四	六、七三七	一、五七五	二、五〇三	二、五〇三
七、四〇六	八、〇四五	九、三〇三	六、一八九	五、九三三	三、六一	四、二四六	五、一七八	二〇五、三三三	一〇、〇二九	一〇、五五五	三、一一〇	二、三六四	二、六四	九、三二九	一〇、一三二
四、四一	四、三三	四、四九	四、五	三、三三	二、二	三、九五	八、八四	二八、〇〇八	一、六三	五、八三九	四、九三七	二、九一五	六、〇三	二、六八	七、五五四
四〇	三四	一三	一三	九〇	五〇	三〇	三〇	一三、二八七	一、五九三	二、九四	一、九八	一、一七	一、一七	八〇四	三、八〇七
三七	三	三	三	三	三	三	三	二、一三〇	三、六〇	四、〇〇	二、九八	六、七	三、三	八〇四	三、八〇七
三	三	三	三	三	三	三	三	三	三	三	三	三	三	三	三
三	三	三	三	三	三	三	三	三	三	三	三	三	三	三	三
八、二〇四	八、五九五	九、七九七	六、六三四	五、七六一	四、四三三	六、五八七	六、四二六	二五八、〇四四	六、七四七	五、一五五	三、〇四四	六、七三七	一、五七五	二、五〇三	二、五〇三

秋田縣直接國稅負擔額

北																						
千屋村	長信田村	橫澤村	豐岡村	豐川村	白岩村	清水澤村	雲水澤村	中川村	西明寺村	檜木内村	田澤村	生保内村	神代村	長野村	四ッ屋村	高梨村	藤木村	大川西根村	外小友村	内小友村	南樽岡村	強首村
二,七九九	八,八八八	九,〇五四	六,〇三三	六,〇三三	五,五七七	六,九二〇	六,四三三	一〇,〇三三	九,五五五	四,七九九	一,六三六	二,〇四三	二,五九二	一三,三四〇	一〇,四九九	二五,六九九	六,九九九	四,二二五	四,〇〇六	九,四八八	七,六五五	八,〇八二
一一,二四四	六,九三六	八,六六七	五,八九九	五,六六六	四,三三三	六,〇六七	五,九一九	三,七六二	八,五五七	二,三三七	一,二二八	一,五五〇	一〇,四八五	九,四八〇	一〇,八七七	六,三三四	四,二二九	三,六六六	七,九七五	六,八七〇	六,〇六六	六,〇六六
一,四九九	三三二	三五五	一五五	二九〇	一五五	二八八	三三二	二九五	三六七	一三三	一六六	二〇〇	四三三	二,〇六六	四六六	五八八	七九九	三三三	一,四三三	七二二	一,八八八	一,八八八
七	三	三	七	六	四	三	二	七	四	一	四	三	七	一	三	七	七	一〇	九	六	二	二
一,五五六	!	!	!	!	!	!	!	!	!	!	!	!	!	!	!	!	!	!	!	!	!	!
三	三	六	!	!	!	!	!	!	!	!	!	!	!	!	!	!	!	!	!	!	!	!
三	三	六	!	!	!	!	!	!	!	!	!	!	!	!	!	!	!	!	!	!	!	!
二,七八九	八,八八八	九,〇五四	六,〇三三	六,〇三三	五,五七七	六,九二〇	六,四三三	一〇,〇三三	九,五五五	四,七九九	一,六三六	二,〇四三	二,五九二	一三,三四〇	一〇,四九九	二五,六九九	六,九九九	四,二二五	四,〇〇六	九,四八八	七,六五五	八,〇八二

秋田縣直接國稅負擔額

鹿													平													郡
八澤木村	里見村	福地村	吉田村	陸合村	植田村	三重村	十文字村	醒醐村	榮内村	山内村	角間川町	大森町	沼館町	淺舞町	増田町	横手町	横堀村	畑屋村	飯詰村	金澤西根村	郡計					
四,六七九	七,一八〇	四,三七八	八,〇八九	六,三三七	七,七六六	五,〇七四	五,三三四	一一,八九七	五,一六九	五,七〇二	一三,四四五	四,〇六四	九,一九九	一三,一七八	一九,二七五	三〇,五二八	一〇,九三三	九,〇七七	九,九九四	二二,八二八	三六三,八〇四					
四,四九八	六,一〇七	四,〇二八	七,六八九	六,一八四	六,四六八	四,九八五	四,九〇八	一〇,三五二	五,一〇四	五,〇五〇	四,六八九	三,二九六	七,〇九六	一〇,五八八	八,八四九	八,七五五	一〇,三五六	八,三三三	八,五九四	一〇,〇四七	二六九,〇九七					
一五四	九三三	二八一	二九二	二一九	六九九	七〇	三三三	一一,三三七	四〇	一〇〇	六,三三六	三三八	一,五五三	一,三四九	六,三六八	二,二一九	五三三	五七〇	一,一九九	二,二九九	五五,七六六					
二四	一三六	六九	一〇三	六四	五六六	一九	八九	三三六	三三	四〇	二,四八七	四四	四六八	一,三三八	三,五三三	九,五六八	一三四	二一九	一八八	五三三	一五,三三四					
!	!	!	!	!	!	!	!	!	!	!	!	!	!	!	!	!	!	!	!	!	!					
!	!	!	!	!	!	!	!	!	!	!	!	!	!	!	!	!	!	!	!	!	!					
三	三	三	三	三	三	三	三	三	三	三	三	三	三	三	三	三	三	三	三	三	三					
三	三	三	三	三	三	三	三	三	三	三	三	三	三	三	三	三	三	三	三	三	三					
四,六七九	七,一八〇	四,三七八	八,〇八九	六,三三七	七,七六六	五,〇七四	五,三三四	一一,八九七	五,一六九	五,七〇二	一三,四四五	四,〇六四	九,一九九	一三,一七八	一九,二七五	三〇,五二八	一〇,九三三	九,〇七七	九,九九四	二二,八二八	三六三,八〇四					

秋田縣直接國稅負擔額

郡		雄勝										郡											
郡	計	湯澤町	岩崎町	稻庭町	横堀町	院內町	西馬音内町	辨天村	幡野村	東成瀬村	西成瀬村	駒形村	川連村	三梨村	阿合村	田根村	旭倉村	朝倉村	境町	黒川村	川西村	郡計	
	七、〇〇三	三、八六五	四、九二二	三、二四三	三、二五三	六、〇九七	二、五〇七	四、八八七	五、二〇〇	四、八三四	三、四八七	六、二七四	三、五五一	五、一四九	四、八八八	五、〇〇三	五、〇〇三	五、〇〇三	五、〇〇三	五、〇〇三	五、〇〇三	五、〇〇三	四、八八八
	四、八八八	七、二四七	三、五〇五	二、二九一	一、五〇六	二、五八五	六、四七七	四、七二七	四、九〇五	三、一四三	二、七二五	五、八六四	二、八九九	四、二九八	一、九三三	五、〇〇三	五、〇〇三	五、〇〇三	五、〇〇三	五、〇〇三	五、〇〇三	五、〇〇三	四、八八八
	一、九三三	九、〇九三	六八一	四六三	八四八	一、八三八	三、八八七	一五〇	二三四	四二四	二二	三三六	一六六	五九	一、九三三	一、九三三	一、九三三	一、九三三	一、九三三	一、九三三	一、九三三	一、九三三	一、九三三
	一八三	六、四二四	七四一	三三二	七七三	四六三	一、二四三	二〇	七	六九	七	一〇	一六	三三	一八三	一八三	一八三	一八三	一八三	一八三	一八三	一八三	
	四	七	七	一六九	二六	一九七	一、一九七	一、一九七	一、一九七	一、一九七	一、一九七	一、一九七	一、一九七	一、一九七	四	四	四	四	四	四	四	四	
	四	三〇	三〇	三〇	三〇	三〇	三〇	三〇	三〇	三〇	三〇	三〇	三〇	三〇	四	四	四	四	四	四	四	四	
	七、〇〇三	三、八六五	四、九二二	三、二四三	三、二五三	六、〇九七	二、五〇七	四、八八七	五、二〇〇	四、八三四	三、四八七	六、二七四	三、五五一	五、一四九	四、八八八	五、〇〇三	五、〇〇三	五、〇〇三	五、〇〇三	五、〇〇三	五、〇〇三	五、〇〇三	四、八八八

秋田縣直接國稅負擔額

郡		雄勝										郡										
郡	計	湯澤町	岩崎町	稻庭町	横堀町	院內町	西馬音内町	辨天村	幡野村	東成瀬村	西成瀬村	駒形村	川連村	三梨村	阿合村	田根村	旭倉村	朝倉村	境町	黒川村	川西村	郡計
	二、九二五	三、六六九	三、六六九	五、〇二七	三、〇一一	一、二二四	九、三四〇	三、五五四	六、〇六八	五、一九六	三、五〇九	二、六三二	一、四五一	二、九二五	二、九二五	二、九二五	二、九二五	二、九二五	二、九二五	二、九二五	二、九二五	二、九二五
	二、八二九	三、四二五	三、三〇〇	四、四四六	一、九二二	一〇、九四九	八、二〇九	三、四三七	五、四三三	四、六九四	三、〇四一	二、一六〇	一〇、〇四五	二、八二九	二、八二九	二、八二九	二、八二九	二、八二九	二、八二九	二、八二九	二、八二九	二、八二九
	四八	一八二	一八二	六〇	四七三	二〇四	八八一	八八七	六三	四七五	四〇四	三三	三三	四八	四八	四八	四八	四八	四八	四八	四八	四八
	四八	三六	三六	三三	三三	三三	一六六	二四四	六四	一七一	九八	五三	二一、六七七	四八	四八	四八	四八	四八	四八	四八	四八	四八
	四	四	四	二〇五	二六	二六	三三六	三三六	三三六	三三六	三三六	三三六	三三六	四	四	四	四	四	四	四	四	四
	四	四	四	四	四	四	四	四	四	四	四	四	四	四	四	四	四	四	四	四	四	四
	六	六	六	六	六	六	六	六	六	六	六	六	六	六	六	六	六	六	六	六	六	六
	二、九二五	三、六六九	三、六六九	五、〇二七	三、〇一一	一、二二四	九、三四〇	三、五五四	六、〇六八	五、一九六	三、五〇九	二、六三二	一、四五一	二、九二五	二、九二五	二、九二五	二、九二五	二、九二五	二、九二五	二、九二五	二、九二五	二、九二五

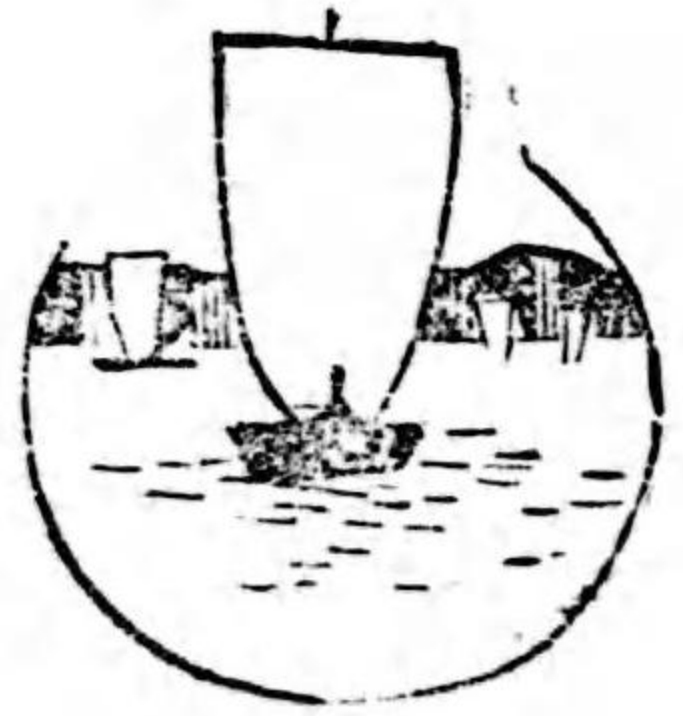

# 秋田名譽鑑

渡邊眞英編纂

## 秋田縣直接國稅拾五圓以上納稅名鑑

(最近調査)

(括弧内は一家族なり)

### ○秋田市

<p>○下 中 城 町 所拾八圓 小澤 德壽</p>	<p>○中 谷 地 町 地六拾六圓 所參拾五圓 地八拾五圓 所參拾五圓 地拾七圓 所參拾五圓 地四圓 所參拾七圓 所參拾五圓 所拾九圓 所貳拾壹圓 所拾六圓</p>	<p>○東 根 小 屋 町 所貳拾六圓 渡邊 達夫</p>
<p>所百參拾五圓 山内 半作 所參拾七圓 菊地 俊諦 所參拾五圓 川上 親俊 所五拾九圓 中川 與一 所五拾九圓 川田 久信 所參拾七圓 三森 榮次郎 營拾五圓 白井 清左衛門 地貳拾九圓 矢萩 清助 所拾參圓 黑澤 道雄</p>	<p>○西根小屋上町 地拾五圓 古澤 五郎 地四拾七圓 所參拾五圓 新田 金太郎 地四拾八圓 所參拾九圓 嶋田 文之助</p>	<p>○西根小屋末町 地七拾圓 所拾壹圓 加藤 貞一 地拾六圓 所拾七圓 蓼沼 銀治郎 所四拾壹圓 小林 歌吉</p>
<p>所參拾八圓 檜崎 潤造 所參拾貳圓 佐野 良太郎 所九拾五圓 阪本 三郎 地四拾八圓 所參拾五圓 相澤 重吉 地四拾八圓 所參拾五圓 相澤 重吉 地拾四圓 營貳拾參圓 相澤 重藏 地拾四圓 所參拾九圓 山崎 重藏 地百四拾九圓 所參拾九圓 田中 久吉 所拾八圓 高橋 亮祐</p>	<p>○西根小屋上町 地拾五圓 古澤 五郎 地四拾七圓 所參拾五圓 新田 金太郎 地四拾八圓 所參拾九圓 嶋田 文之助</p>	<p>○西根小屋末町 地七拾圓 所拾壹圓 加藤 貞一 地拾六圓 所拾七圓 蓼沼 銀治郎 所四拾壹圓 小林 歌吉</p>



所參拾七圓 兒玉實德  
所參拾八圓 大浦千代見  
所參拾九圓 中西德五郎  
所百四圓 竹嶋音次郎

○古川堀反町  
地參拾貳圓 長瀬直倫  
地貳拾圓 秋山薰一

○上  
地拾五圓 長町  
地貳拾八圓 湊篤治  
地百四拾壹圓 關謙親  
地百參圓 西山員光  
地五拾貳圓 佐藤利助  
地七圓 木內隆一  
所營六拾五圓 營六拾五圓

○中  
地五圓 長町  
地參拾四圓 鈴木安孝  
地參拾壹圓 伊勢正治郎  
所拾八圓 介川龍太郎  
所拾九圓 田口耕三  
所貳拾七圓 成田長

所貳拾壹圓 岩永尚作  
所貳拾參圓 竹山成美  
地貳拾圓 片岡ヤス

○手形谷地町下丁  
所五拾八圓 橫田道之助  
所貳拾壹圓 堅石薰喜  
地拾六圓 川井義壯士  
所拾九圓 杉本儀藏  
所參拾五圓 伊藤萬太郎  
地四拾七圓 所拾八圓 築三吉  
所拾六圓 倉林清吉

○手形新町上丁  
地百七拾六圓 橋本善次郎  
地拾九圓 井上廣居  
地百四拾參圓 小貫龜松  
地百四拾圓 所拾貳圓 山田義從  
所拾八圓 田中三郎治  
所拾九圓 田中三郎治

○手形新町下丁  
地四拾四圓 石川源吉

所參拾九圓 井上久之助  
所參拾九圓 岡田三章  
所參拾九圓 松本三千三  
○下  
所貳拾壹圓 小藤繁造  
所貳拾參圓 原田道彦  
營拾九圓 加賀屋松藏

○土手長町上丁  
地拾五圓 長谷川勝太郎  
地貳拾貳圓 木田篤祐  
地百拾壹圓 新田目小助  
地百五拾貳拾壹圓 樋口順泰  
地貳拾圓 樋口讓助  
地四拾四圓 樋口讓助

○土手長町中丁  
地參圓 八柳岩次郎  
地參拾參圓 小笹養氣  
營拾六圓 山内房松

○土手長町中橫丁  
地參拾壹圓 深見春三

地貳拾六圓 石川重治  
所營參拾參圓 嶋村彌之助  
所營四拾參圓 齋藤鉦吉  
地九拾五圓 羽生要藏  
所拾參圓 所拾參圓 休下町 松原茂

○鷹匠町  
地五圓 小貫敬吉  
所拾九圓 久松龍吉  
地貳圓 岡本イト  
所拾九圓 千葉文爾  
所四拾九圓 岡澤米吉郎  
所營參拾貳圓 宮田雪松

○臺所町  
地拾四圓 館岡養藏  
地六圓 西宮長治  
地拾壹圓 本山久壽賴  
所貳拾七圓 野口秀

所拾八圓 深見貞治  
所拾九圓 高橋福藏  
地四拾七圓 豐口銳太郎  
所貳拾壹圓 所七拾八圓 江口龍男

○土手長町末丁  
地四拾五圓 石橋忠三郎  
地百九拾八圓 原平藏  
地百圓 片岡幸吉  
所六拾四圓 赤星敬次郎  
地九圓 小林寬藏  
所參拾五圓 廣瀬哲造  
地拾七圓 石田鐵治  
地貳拾壹圓 杉原淳造  
地貳拾參圓 營參拾參圓

○上中城町  
所參拾圓 橫山豊吉  
營八拾六圓 岡田良一  
所貳拾八圓 羽生氏熟  
地百五圓 所五拾壹圓

○手形谷地町上丁  
所參拾七圓 金子常三郎

所四拾貳圓 日置雅章  
地貳拾圓 田村直江  
○榎山字長沼(停車場前)  
所營參拾圓 船木清吉  
所營九拾五圓 花岡三吉  
所營七拾四圓 木村良助  
營參拾壹圓 赤根谷ハナ

○長野下新町(鐵道官舎)  
所五拾參圓 小崎壽  
所四拾九圓 橋本秀威  
所四拾六圓 小出範治郎  
所拾九圓 內藤義勇  
所拾九圓 佐藤長太郎  
所拾九圓 一戸徳三  
所拾七圓 山口嘉久壽  
所貳拾貳圓 野村武治郎  
所貳拾圓 木元吾三多  
所拾九圓 須貝末藏  
所拾八圓 堀越澤衛

所拾八圓 岡本歷

所拾七圓 佐藤龜吉  
 所貳拾貳圓 渡邊順哲  
 所拾六圓 水越順治  
 ○上中 嶋本丁  
 地貳拾五圓 瀧澤庫治  
 地四圓 菅原三治  
 所參拾六圓 所參拾六圓  
 ○上中 嶋中丁  
 所貳拾貳圓 脇坂寛  
 ○保戸野八丁新町上丁  
 地參拾八圓 柳田喜代松  
 ○保戸野八丁新町下丁  
 地九圓 古村萬之助  
 所拾參圓 齋藤恒吉  
 ○保戸野反町  
 地六百拾貳圓 栗林キツ  
 地參拾五圓 武藤金太  
 地參拾四圓 佐藤銀藏  
 ○保戸野愛宕町

地貳拾八圓 町田ナヲ  
 所貳拾貳圓 中田徳太郎  
 所貳拾參圓 森田忠三  
 地貳拾圓 片岡セキ  
 所四拾六圓 佐武保太郎  
 地貳拾貳圓 龜谷元吉  
 地七拾五圓 船山忠定  
 所參拾八圓 所參拾八圓  
 地七圓 小川爲三  
 所參拾圓 早坂祐吉  
 地貳拾圓 佐藤福治  
 ○保戸野表諏訪町上丁  
 地貳拾圓 小林長吉  
 地貳拾圓 所參拾圓  
 所四拾參圓 富永市之助  
 地參圓 富永市之助  
 ○保戸野表諏訪町下丁  
 地四百參拾五圓 奈良右左衛門  
 所貳拾七圓 奈良貞治  
 ○保戸野諏訪町  
 所貳拾壹圓 井上榮三郎

地貳拾九圓 米田作治  
 所參拾參圓 坂田金藏  
 ○保戸野新町  
 所貳拾七圓 坂本鐵之助  
 所拾八圓 神居詮次  
 ○保戸野新橋町  
 地貳圓 神尾重信  
 ○保戸野川反町  
 地參圓 江幡儀一  
 地四拾參圓 所參拾參圓  
 所貳拾壹圓 石井政之助  
 所貳拾貳圓 加勢清雄  
 所拾八圓 佐伯由雄  
 ○保戸野川反後町  
 所參拾七圓 永田小太郎  
 所貳拾壹圓 藤原正  
 所五拾參圓 山内牧二郎  
 地四百拾七圓 所拾九圓  
 小堀三郎  
 ○保戸野中丁

地拾貳圓 川井忠行  
 所七拾六圓 近新三郎  
 所拾六圓 牧隆泰  
 地八百七拾五圓 辻吟次郎  
 所貳百五拾七圓 原忠吉  
 所貳拾七圓 新妻誠一  
 所九拾七圓 シ、エチ、エバンス  
 所六拾參圓 高草木重列  
 地五圓 稻川養太郎  
 地九圓 渡邊勸之助  
 地五拾圓 日理宗一  
 地七拾貳圓 庄司秀一郎  
 所四拾參圓 田中館寅士郎  
 所貳拾貳圓 高橋錚助  
 地五圓 青木竹治  
 所拾七圓 稻見春之助  
 所參拾七圓 堀田倉吉  
 地參拾九圓 青柳爲勝  
 地百拾壹圓 青柳猛

地拾壹圓 ○保戸野本町  
 地拾七圓 仁平金吾  
 地參圓 竹内與吉  
 所參拾五圓 渡邊貞助  
 地六百拾壹圓 池田善八  
 所拾七圓 菊谷勇吉  
 所貳拾參圓 金谷駒吉  
 地四圓 所參拾九圓  
 ○龜ノ丁西土手町  
 地百七拾四圓 川原田政治  
 地七拾七圓 田中良藏  
 地參拾貳圓 伊藤庫之助  
 地貳拾貳圓 大貫敏藏  
 地七拾四圓 飯嶋良佐  
 所六圓 石田謹吾  
 所貳拾六圓 中野保治  
 所參拾貳圓 馬場豊藏  
 地五圓 所貳拾貳圓  
 所參拾貳圓 吉田兵三郎  
 地五圓 所參拾貳圓  
 ○中龜ノ町上丁  
 所參拾貳圓 進藤作之助

所貳拾壹圓 渡邊民治  
 所拾九圓 兒玉高則  
 地四圓 井上大鬼智  
 地貳拾六圓 仁平俊藏  
 地貳百五拾五圓 仁平ツネ  
 ○中龜ノ町末丁  
 地拾四圓 湯瀬哲太郎  
 地六圓 加藤泰治  
 所拾五圓 宮澤小五郎  
 地六拾壹圓 安藤重松  
 ○龜ノ丁東土手町  
 所拾八圓 野邊金三郎  
 地參拾壹圓 渡邊廣晋  
 所拾七圓 大嶋重明  
 所貳拾參圓 岩谷高明  
 ○龜ノ丁本新町  
 地拾九圓 手塚寅藏  
 所拾六圓 小寺麟一郎

所五拾九圓 田中由十郎

○田町 佐藤泰藏

地四拾圓 工藤清太

○長野下堀反町 江間寛治

地參拾圓 二瓶豊次

○龜ノ丁新町 平野三郎兵衛

地貳拾圓 後藤辨藏

○長野下新町 山田信一

地貳拾圓 福地龍造

○長野下新町末南丁 飯田穆正

地拾九圓 岡村鏗三郎

○長野下新町東丁 高宮易五郎

地拾九圓 岡村鏗三郎

○長野下新町東丁 高宮易五郎

所參拾五圓 土居左武郎

○築地西町 綿引サ夕

地九拾七圓 信田清

○築地中町 高橋政孝

地參拾圓 深谷泰藏

○築地下本町 濱武元次

地貳拾七圓 南橫町 貢

○築地南橫町 柏田貢

所貳拾壹圓 藤井松藏

○築地下東町 湊彌七

地貳千參拾七圓 湊彌七

○築地東上町 湊彌七

地貳拾七圓 戸嶋愿太

○築地東上町 湊彌七

所貳拾六圓 大和田三治

所百四拾參圓 田中喜代治

○榎山本新町上丁 白坂高重

所拾七圓 江畑省三

○榎山本新町下丁 渡邊安三

所貳拾壹圓 多木悦造

○榎山上本町 高橋岩藏

所七拾六圓 磯部昌朔

○榎山中町 佐藤榮助

地六圓 高根爲吉

○榎山本町下丁 丹路有信

所貳拾七圓 橋本勘之助

○榎山虎ノ口新町 中田豊太

地五拾圓 寺嶋榮吉

○榎山牛嶋橋通町 堀井彌助

地七圓 堀井久吉

○榎山牛嶋橋通町 坂本慶藏

地拾五圓 廣嶋豊治

○榎山牛嶋橋通町 村田孝助

地拾九圓 信太龍之助

○榎山牛嶋橋通町 小野護清

地拾七圓 小野良藏

○榎山牛嶋橋通町 伊勢谷榮之助

地拾九圓 鈴木常七

○榎山牛嶋橋通町 加賀谷常吉

地拾九圓 加賀谷多助

○榎山牛嶋橋通町 渡邊キ又

地拾九圓 鈴木重藏

○榎山牛嶋橋通町 室田彌助

地拾九圓 軒町

○榎山牛嶋橋通町 古村善助

地拾九圓

○十軒町

地拾九圓

○十軒町

○榎山虎ノ口外張新町 早坂榮次郎

○榎山古川新町 菊地圓

所參拾七圓 栗谷四郎

○榎山南新町上丁 服部健之助

地拾六圓 大山謙吉

○榎山南新町下丁 神谷勇三

○榎山登町 新武治

地拾六圓 清武國幸

○榎山登町 市川護幸

地拾六圓 齋藤喜之助

○榎山登町 淺利長藏

地拾六圓 渡邊純造

○榎山登町 進藤エヌ

○榎山登町 淺利富之助

地拾六圓 中輔與市

○榎山登町 根津谷勇吉

地拾六圓 佐々木主米治

○榎山登町 佐々木主米治

地拾五圓

○榎山登町



地六圓 所營四拾五圓 中野ノブ  
 地四拾五圓 所營四拾五圓 牧野 岩次郎  
 ○川反下五丁目  
 地五圓 營四拾四圓 中村 喜一郎  
 地拾五圓 營四拾四圓 鈴木 正治  
 地六拾七圓 營四拾四圓 北 瀧 茂吉  
 ○大町  
 地八圓 所營六拾貳圓 川尻 清藏  
 地拾壹圓 所營參拾四圓 竹谷 德之助  
 地拾四圓 所營參拾四圓 加賀谷 彌作  
 地拾五圓 所營參拾四圓 皆川 豐治  
 所營拾八圓 山郷 恒吉  
 地千參百拾七圓 所營參拾八圓 平野 政吉  
 地參百八拾五圓 所營參拾八圓 平野 精之助  
 地八百拾七圓 所營參拾八圓 平野 庫治  
 地四拾參圓 所營拾貳圓 平野 リエ  
 地參拾壹圓 劉田 新治郎  
 地七拾參圓 高堂 利吉  
 地拾七圓 所營拾貳圓 京屋 金治

地四拾九圓 地貳百六拾壹圓 河村 金吉  
 地參百參拾四圓 地參百參拾四圓 金子 清藏  
 地參百參拾四圓 地參百參拾四圓 金子 忠治  
 所營參拾五圓 西 養助  
 ○大町  
 地參千九百貳拾圓 本間 金之助  
 地九百九拾四圓 本間 永助  
 地四百七拾貳圓 本間 吉次郎  
 所營四拾五圓 佐々木 吉次郎  
 所營四拾五圓 櫻田 良吉  
 所營四拾五圓 西村 泰治  
 所營四拾五圓 蜂屋 正治  
 地八圓 佐藤 福藏  
 所營參拾參圓 石川 信助  
 所營參拾參圓 劉田 寅治  
 所營參拾參圓 菅原 眞三  
 所營參拾參圓 小松 福治  
 所營參拾參圓 加賀谷 長治  
 地五拾貳圓 山崎 良兵衛

營參拾貳圓 地千參百參拾八圓 風間 多吉  
 地千九百四拾八圓 地千九百四拾八圓 辻 兵吉  
 地千四百六拾六圓 地千四百六拾六圓 辻 良之助  
 ○大町  
 所拾八圓 三浦 夕三  
 地八拾八圓 田中 太吉  
 地四拾四圓 櫻庭 鐵藏  
 地四拾四圓 櫻庭 喜三郎  
 地拾五圓 河村 爲治  
 地拾五圓 平野 金太郎  
 地拾五圓 鈴木 富吉  
 地拾五圓 山田 富吉  
 地拾五圓 佐藤 富吉  
 ○本町  
 地貳拾壹圓 加藤 松太郎  
 地貳拾壹圓 大森 松治  
 地貳拾壹圓 根田 忠黨  
 地貳拾壹圓 山尾 友吉  
 地貳拾壹圓 佐々木 富五郎

地拾九圓 伊達 芳太郎  
 地六圓 所營貳拾貳圓 大和 熊吉  
 地拾七圓 所營參拾九圓 佐藤 第吉  
 地參百參拾八圓 所營參拾八圓 加賀谷 正司  
 地貳千九百八拾八圓 所營參拾八圓 平野 温之助  
 地拾四圓 所營參拾八圓 皆川 清三郎  
 營五拾壹圓 嘉瀬 清三郎  
 營參拾七圓 佐藤 信庸  
 所營貳拾六圓 石川 武雄  
 地參拾七圓 所營貳拾七圓 中村 重敬  
 營貳拾圓 沖ノ口 トヨ  
 ○本町  
 地拾圓 所營參拾壹圓 辻 源助  
 所營參拾壹圓 船木 久藏  
 地貳拾九圓 船木 專之助  
 地拾四圓 所營拾壹圓 齋藤 保吉  
 地貳拾壹圓 細川 嘉久藏  
 地拾五圓 池田 正之助  
 地拾四圓 渡邊 仁三郎  
 地拾九圓 石田 永吉

所營貳拾四圓 地拾五圓 佐渡 市藏  
 地參拾七圓 地參拾七圓 長谷川 定吉  
 地參拾七圓 地參拾七圓 近江 倉吉  
 地參拾七圓 地參拾七圓 佐藤 山三郎  
 地參拾七圓 地參拾七圓 佐藤 茂吉  
 地參拾七圓 地參拾七圓 金親 清助  
 地參拾七圓 地參拾七圓 橋本 廣治  
 地參拾七圓 地參拾七圓 橋本 廣治  
 地參拾七圓 地參拾七圓 山田 和吉  
 地參拾七圓 地參拾七圓 佐々木 由藏  
 地參拾七圓 地參拾七圓 新田 猪藏  
 地參拾七圓 地參拾七圓 遠藤 雄吉  
 地參拾七圓 地參拾七圓 川口 傳助  
 地參拾七圓 地參拾七圓 桑村 清四郎  
 地參拾七圓 地參拾七圓 加賀谷 敬助  
 地參拾七圓 地參拾七圓 米澤 重藏  
 地參拾七圓 地參拾七圓 青池 協助  
 地參拾七圓 地參拾七圓 山内 富治  
 地參拾七圓 地參拾七圓 大嶋 長助

地拾九圓 藤田 清助  
 地拾九圓 大森 敬助  
 地拾九圓 村山 兵藏  
 地拾九圓 齋藤 長助  
 地拾九圓 加賀谷 源右衛門  
 地拾九圓 水谷 長之助  
 地拾九圓 高堂 第助  
 地拾九圓 高橋 エン  
 地拾九圓 加賀谷 喜助  
 地拾九圓 山田 德治  
 地拾九圓 澁谷 與惣兵衛  
 地拾九圓 加賀谷 龜吉  
 地拾九圓 三浦 傳六  
 地拾九圓 三浦 第助  
 地拾九圓 加賀谷 富太郎  
 地拾九圓 加賀谷 農之助  
 地拾九圓 竹内 小八  
 地拾九圓 高西 龜松  
 地拾九圓 升谷 長吉

地貳拾壹圓 渡部慶藏  
地貳拾九圓 伊藤庄之助  
地貳拾四圓 佐々木惣吉  
地貳拾五圓 岡崎永吉  
地貳拾七圓 宇佐見定吉  
地貳拾八圓 吉富金太郎  
地貳拾六圓 最上八太郎  
地貳拾六圓 藤林太吉  
地貳拾六圓 菊ノ丁  
地貳拾四圓 三浦千代松  
地貳拾四圓 渡邊慶太  
地貳拾四圓 岡田太吉  
地貳拾四圓 鎌田源左衛門  
地貳拾五圓 鎌田金太郎  
地貳拾四圓 中村善兵衛  
地貳拾五圓 中村榮治  
地貳拾五圓 中村常次郎  
地貳拾七圓 鈴木喜右衛門  
地貳拾五圓 鈴木喜三郎

地九拾四圓 那波喜助  
地八拾貳圓 成見清兵衛  
地九拾五圓 小松仁兵衛  
地九拾五圓 藤井勘助  
地九拾四圓 成見清吉  
地九拾四圓 小嶋彦右衛門  
地九拾四圓 片屋佐一郎  
地九拾四圓 片屋永之助  
地九拾四圓 扇ノ丁  
地九拾四圓 武田幸吉  
地九拾四圓 山下又太郎  
地九拾四圓 山尾吉右衛門  
地九拾四圓 三浦畑四郎  
地九拾四圓 齋藤新五郎  
地九拾四圓 西村福藏  
地九拾四圓 梅ノ丁  
地九拾四圓 堀英夫  
地九拾四圓 小野久太郎  
地九拾四圓 小野鐵之助

地百四拾八圓 那波伊四郎  
地百四拾八圓 仲谷久左衛門  
地百四拾八圓 大嶋長三郎  
地百四拾八圓 鷺谷昌一  
地百四拾八圓 鈴木清太郎  
地百四拾八圓 佐藤文右衛門  
地百四拾八圓 河村周吉  
地百四拾八圓 岩谷高則  
地百四拾八圓 上龜ノ丁  
地百四拾八圓 渡部豊吉  
地百四拾八圓 下龜ノ丁  
地百四拾八圓 嶋田福吉  
地百四拾八圓 平野内常吉  
地百四拾八圓 保野北鐵砲町  
地百四拾八圓 保野常利  
地百四拾八圓 保野表鐵砲町  
地百四拾八圓 齋藤順之助  
地百四拾八圓 蟹澤甚助  
地百四拾八圓 長谷部綱松

地九圓 高橋榮治郎  
地八圓 佐藤倉之助  
地七圓 白根米助  
地七圓 立町  
地七圓 山崎兼吉  
地七圓 三澤清藏  
地七圓 八代仁左衛門  
地七圓 保野南鐵砲町  
地七圓 白根東吉  
地七圓 赤川金藏  
地七圓 北村ハル  
地七圓 麻生クハル  
地七圓 寺門金五郎  
地七圓 兒玉ツヨ  
地七圓 石野イヨ  
地七圓 栗田ヒサ  
地七圓 塚本保吉  
地七圓 上米町一丁目  
地七圓 鈴木健藏

地九圓 加賀谷德三郎  
地九圓 上米町一丁目  
地九圓 佐藤音吉  
地九圓 高橋金太郎  
地九圓 一丁目  
地九圓 畦田長兵衛  
地九圓 嶋田易治  
地九圓 成田嘉一郎  
地九圓 倉田直治  
地九圓 川尻直治  
地九圓 若狭東吉  
地九圓 小仲永太郎  
地九圓 倉田儀助  
地九圓 肴町  
地九圓 野口利吉  
地九圓 佐藤由藏  
地九圓 五十嵐佐吉  
地九圓 大嶋勘六  
地九圓 片谷兼治

地七圓 宮腰銀藏  
地七圓 小室長藏  
地七圓 中町  
地七圓 齊藤富治  
地七圓 國井良助  
地七圓 平原金治  
地七圓 山本恒治  
地七圓 柳町  
地七圓 杉山豊治  
地七圓 佐藤勇治  
地七圓 平野芳藏  
地七圓 日町  
地七圓 富樫惣太郎  
地七圓 上村清四郎  
地七圓 石井忠龜  
地七圓 大工町  
地七圓 大越勇治  
地七圓 猿谷利左衛門

四十間堀川反

地參百四拾貳圓  
所營參拾參圓  
地七圓  
佐藤左吉  
渡邊吉兵衛

鍛冶町上川反

地四百參拾七圓  
所營參百拾五圓  
地參拾九圓  
帶谷文平  
佐藤賢助  
石川友吉  
高田丹治  
堀井雲藏

本町六丁目

地參拾參圓  
所營七拾六圓  
地八圓  
山崎佐吉  
本庄久藏  
伊藤定吉  
佐藤泰助  
阿久津豐治  
島山禮助  
萩原三太郎  
最上榮藏  
中村榮太郎

上鍛冶町

地八圓  
所營五拾壹圓  
地貳拾七圓  
加納利吉  
帶谷市左衛門  
加藤テツ  
佐藤金五郎  
碓谷三之助  
錠谷友吉  
錠谷五郎左衛門  
中嶋長吉

下鍛冶町

地八圓  
所營五拾參圓  
地貳拾七圓  
羽田禮吉  
瀧田金之助  
和賀源助  
齋藤太市  
若松正太郎

馬喰町

地四圓  
所營拾八圓  
地貳拾八圓  
大川佐助  
平澤吉次郎  
平澤清左衛門  
土田金治  
松倉庄右衛門  
早川德治  
村山三之助  
境常吉  
松倉トミ

新田町

地四圓  
所營參百拾壹圓  
堀江永助  
長崎清吉  
田町  
田口作助  
成見恒吉  
鈴木伍助  
鈴木貞治

酒田町

地壹圓  
所營拾四圓  
田町  
田口作助  
成見恒吉  
鈴木伍助  
鈴木貞治

地貳拾貳圓  
所營百五拾六圓  
地貳拾四圓  
伊藤東吉  
山形善之助  
永井セツ  
○龜ノ丁外張南新町  
所營參拾壹圓  
佐藤良藏  
地拾五圓  
道田學治  
高橋太惣治  
地拾參圓  
所營拾九圓  
○上川口

地參千三百三拾八圓  
所營貳千七拾九圓  
地貳百四拾壹圓  
○中川口  
地壹圓  
所營參拾七圓  
所營拾六圓  
加賀谷長兵衛  
加賀谷金治  
川口  
佐々木文藏  
鈴木彌兵衛  
鈴木勘左衛門  
齋藤太助  
齋藤シエ

地參拾五圓  
齋藤忠治  
地九拾圓  
所營百八拾壹圓  
○川口新町  
佐藤小太郎  
○川口下裏町  
小林金之助  
○本渡町  
鈴木勇吉

秋田市財團法人

秋田農工銀行 大町二丁目

所參千七百七拾二圓  
營四千九百九拾九圓

成田直衛

所千貳百八拾八圓  
營五千九百三拾九圓

秋田銀行 大町三丁目

所千貳百八拾八圓  
營五千九百三拾九圓

辻兵吉

所九百參拾八圓  
營參千八百八拾七圓

第四十八銀行 茶町菊ノ丁

所九百參拾八圓  
營參千八百八拾七圓

本間金之助

安田銀行秋田支店 本町四丁目

所千八百八十圓

石川武雄

所貳百九拾壹圓  
營六百六拾九圓

平野政吉

所四百七拾貳圓

辻合資會社 大町二丁目

所八百八拾八圓

合名會社風間商店 大町二丁目

所八百八拾八圓

風間清吉

電氣株式會社 上中城町	營七百五拾壹圓	羽生氏熟	營百參圓	本莊染物會社 手形谷地町
秋田木材株式會社 龜ノ丁外張南新町	營五百拾圓	竹村榮三郎	酒造株式會社 本町五丁目	新田房治
軌道株式會社 新大工町	營貳百拾八圓	大貫敏藏	佐藤茂吉	内國通運會社 櫛山長沼
田中商會 土手長町中丁	營貳百五拾貳圓	田中貞藏	吉村甚兵衛	合名會社佐々木旅館 大町二丁目
菅合資會社 龜ノ丁西土手町	營五拾壹圓	菅豐治	佐々木源治	秋田信託會社 茶町扇ノ丁
平澤商會 馬口勞町	營貳拾貳圓	平澤吉次郎	大野彌一郎	志田屋合名會社 寺町
薪炭合資會社 鍛冶町上川反	營貳拾貳圓	佐藤賢助	井坂直幹	秋田瓦斯會社 茶町扇ノ丁
藤田合資會社 田中町	營貳拾七圓	藤田千代吉	阿部佐三郎	いろは合名會社 西根小屋町
齊藤合資會社 中川口	營百貳拾壹圓	齋藤太助	高橋合名會社 西根小屋町	高橋庄三郎

松村合資會社 櫛山中丁	營拾四圓	松村徳治	營拾圓	小山内商店 龜ノ町末丁
蓄音器商會 大町三丁目	營四拾壹圓	夏目近司	營貳拾五圓	味方商會 本町六丁目
シンガームン 秋田分店 大町三丁目	營貳拾四圓	小山盛治	營貳拾圓	味方宇吉
川村合名會社 櫛町	營貳拾貳圓	川村喜代松	營八拾貳圓	相澤傳治
登利谷商店 馬口勞町	營四拾圓	登利谷市太郎	營六拾圓	佐藤左吉
木下商會 中龜ノ町末丁	營拾圓	加藤岩太郎	營五拾七圓	秋津活版所 茶町梅ノ丁
合資會社 茶町菊ノ丁	營貳百拾貳圓	中村商會		敦賀屋旅館 大町三丁目

鹿角郡

花輪町	地四百五拾七圓 所營四百圓	花輪	石木田 由五郎	地參百五拾七圓 所百七拾四圓 所營九拾九圓 所營八拾壹圓	石木田 新太郎
石木田		石木田	小太郎		



地參拾七圓 石川善之助  
 地四拾七圓 石井留之助  
 地四拾壹圓 石井留之助  
 地四拾參圓 伊藤吉助  
 地四拾四圓 石井三郎  
 地四拾五圓 西村忠次郎  
 地四拾六圓 飛田賢助  
 地四拾七圓 小田嶋保太郎  
 地四拾八圓 小田嶋陽治  
 地四拾九圓 小野寺勝太郎  
 地五拾壹圓 大越新吉  
 地五拾貳圓 大里他八  
 地五拾參圓 大里勝藏  
 地五拾肆圓 渡邊市太郎  
 地五拾伍圓 海沼初太郎  
 地五拾陸圓 海沼久五郎  
 地五拾柒圓 川村才太郎  
 地五拾捌圓 賀川寅太郎  
 地五拾玖圓 吉田榮太郎  
 地六拾圓 吉田辰太郎

地拾五圓 田中留次郎  
 地拾六圓 田中傳吉  
 地拾七圓 田中岩吉  
 地拾八圓 田村茂助  
 地拾九圓 田村定治  
 地拾拾圓 高田伊四郎  
 地拾壹圓 高谷善太郎  
 地拾貳圓 田中善八  
 地拾參圓 田中吉太郎  
 地拾肆圓 根本惠助  
 地拾伍圓 相馬九平太  
 地拾陸圓 土館子之七  
 地拾柒圓 根市寅之助  
 地拾捌圓 奈良與吉  
 地拾玖圓 奈良佐吉  
 地拾拾圓 奈良由松  
 地拾壹圓 奈良重太  
 地拾貳圓 奈良喜兵衛  
 地拾參圓 奈良福太郎  
 地拾肆圓 奈良金太郎

地四拾貳圓 中嶋藤右衛門  
 地四拾參圓 中西寅吉  
 地四拾肆圓 村山喜四郎  
 地四拾伍圓 武藤喜七  
 地四拾陸圓 村山勇彌  
 地四拾柒圓 村山元司  
 地四拾捌圓 村山文治  
 地四拾玖圓 村山平治  
 地五拾圓 村山富太郎  
 地五拾壹圓 村山仁太郎  
 地五拾貳圓 村上慶次郎  
 地五拾參圓 井上權九郎  
 地五拾肆圓 井上文次郎  
 地五拾伍圓 栗山豐五郎  
 地五拾陸圓 工藤治右衛門  
 地五拾柒圓 工藤善助  
 地五拾捌圓 熊谷善吉  
 地五拾玖圓 工藤寅吉  
 地六拾圓 工藤熊次郎

地六拾七圓 工藤治六  
 地五拾六圓 柳澤源太郎  
 地五拾柒圓 柳澤兼吉  
 地五拾捌圓 柳澤儀三郎  
 地五拾玖圓 山崎權太郎  
 地六拾圓 山崎乙治  
 地六拾壹圓 山崎常吉  
 地六拾貳圓 松岡權太郎  
 地六拾參圓 馬淵善八  
 地六拾肆圓 阿部忠助  
 地六拾伍圓 秋本勘之助  
 地六拾陸圓 淺利佐助  
 地六拾柒圓 安保佐六  
 地六拾捌圓 赤坂德彌  
 地六拾玖圓 佐藤武八郎  
 地七拾圓 佐々木六助  
 地七拾壹圓 佐々木彦兵衛  
 地七拾貳圓 澤田善松  
 地七拾參圓 三ヶ市勘助  
 地七拾肆圓 地貳拾參圓

地五圓 三ヶ田忠治  
 地六圓 三ヶ田榮太郎  
 地七圓 森内重次郎  
 地八圓 關廣治  
 地九圓 關善次郎  
 地拾圓 關德太郎  
 地拾壹圓 關慶次郎  
 地拾貳圓 關又七  
 地拾參圓 關長十郎  
 地拾肆圓 關善松  
 地拾伍圓 菅原庄助  
 地拾陸圓 菅原孝助  
 地拾柒圓 菅原佐七  
 地拾捌圓 菅原廉平  
 地拾玖圓 菅原三藏  
 地拾拾圓 大里周藏  
 地拾壹圓 佐々木綱文  
 地拾貳圓 駒ヶ嶺夕力

地六拾貳圓 中津山延穆  
 地六拾參圓 內藤三三  
 地六拾肆圓 青山源吉  
 地六拾伍圓 橫田富藏  
 地六拾陸圓 大里已代治  
 地六拾柒圓 上關富治  
 地六拾捌圓 高橋克三  
 地六拾玖圓 泉澤恒藏  
 地七拾圓 內藤練八郎  
 地七拾壹圓 立山弟四郎  
 地七拾貳圓 熊谷忠三郎  
 地七拾參圓 田中虎次郎  
 地七拾肆圓 勝又平三  
 地七拾伍圓 能勢小一郎  
 地七拾陸圓 地貳拾四圓  
 地七拾柒圓 地貳拾五圓  
 地七拾捌圓 地貳拾六圓  
 地七拾玖圓 地貳拾七圓  
 地八拾圓 地貳拾八圓  
 地八拾壹圓 地貳拾九圓  
 地八拾貳圓 地貳拾圓  
 地八拾參圓 地貳拾壹圓  
 地八拾肆圓 地貳拾貳圓  
 地八拾伍圓 地貳拾參圓  
 地八拾陸圓 地貳拾肆圓  
 地八拾柒圓 地貳拾伍圓  
 地八拾捌圓 地貳拾陸圓  
 地八拾玖圓 地貳拾柒圓  
 地九拾圓 地貳拾八圓  
 地九拾壹圓 地貳拾九圓  
 地九拾貳圓 地貳拾圓  
 地九拾參圓 地貳拾壹圓  
 地九拾肆圓 地貳拾貳圓  
 地九拾伍圓 地貳拾參圓  
 地九拾陸圓 地貳拾肆圓  
 地九拾柒圓 地貳拾伍圓  
 地九拾捌圓 地貳拾陸圓  
 地九拾玖圓 地貳拾柒圓  
 地百圓 地貳拾八圓  
 地百壹圓 地貳拾九圓  
 地百貳圓 地貳拾圓  
 地百參圓 地貳拾壹圓  
 地百肆圓 地貳拾貳圓  
 地百伍圓 地貳拾參圓  
 地百陸圓 地貳拾肆圓  
 地百柒圓 地貳拾伍圓  
 地百捌圓 地貳拾陸圓  
 地百玖圓 地貳拾柒圓  
 地百拾圓 地貳拾八圓

○毛馬内町

地百九拾五圓 所參拾參圓 大里 喜三治  
 地貳拾參圓 所六拾貳圓 石川 與次郎  
 地拾五圓 所拾四圓 加藤 吉太郎  
 地參拾九圓 所參拾八圓 山崎 久太郎  
 地拾八圓 所參拾七圓 下村 平七  
 地五拾九圓 所參拾貳圓 齋藤 駒之助  
 地拾八圓 所參拾壹圓 吉田 庄吉  
 地四拾九圓 所參拾七圓 高橋 榮治  
 地參百七拾五圓 所參拾五圓 奈良 佐太郎  
 地四拾四圓 所參拾四圓 中村 專藏  
 地貳拾五圓 所參拾三圓 兒玉 文隆  
 地拾五圓 所參拾貳圓 關半 助  
 地拾六圓 所參拾壹圓 金澤 春治  
 地七拾四圓 所參拾圓 馬淵 音松  
 所參拾貳圓 營拾八圓 高橋 辰治  
 地百參圓 所參拾五圓 津嶋 良太郎  
 地拾五圓 所參拾四圓 柴田 三二  
 地四拾四圓 所參拾三圓 豐田 秀太郎  
 地參拾四圓 所參拾貳圓 松田 專八  
 地百九拾六圓 所參拾貳圓 松田 文太郎

地貳拾七圓 所六拾貳圓 武藤 順太郎  
 地四拾四圓 所拾四圓 勝又 貞春  
 地貳拾四圓 所參拾八圓 高橋 良吉  
 地參拾八圓 所參拾七圓 田口 和七  
 營拾五圓 所參拾六圓 大里 貞助  
 地百貳圓 所參拾五圓 大里 清七  
 營貳拾四圓 所參拾四圓 石田 清次郎  
 地拾七圓 所參拾三圓 木村 平作  
 地參拾七圓 所參拾貳圓 大里 熊次郎  
 地百拾參圓 所參拾壹圓 高橋 七郎兵衛  
 地拾八圓 所參拾圓 奈良 吉次  
 地拾八圓 所參拾圓 馬淵 啓三  
 地拾八圓 所參拾圓 立山 勘藏  
 地貳拾五圓 所參拾圓 大里 德治  
 地五拾貳圓 所參拾圓 淺利 成一  
 地參拾七圓 所參拾圓 樋口 龜太郎  
 地貳拾貳圓 所參拾圓 伊藤 與吉  
 地八拾四圓 所參拾圓 豐田 甚平  
 地九拾壹圓 所參拾圓 石田 幸德  
 地百九拾四圓 所參拾圓 大里 清三

地貳拾貳圓 所七圓 勝又 庄司  
 地八拾參圓 所七圓 豐口 重太郎  
 地拾六圓 所參拾九圓 劉谷 專次郎  
 地貳拾九圓 所參拾八圓 豐口 竹五郎  
 地七拾圓 所參拾七圓 黑澤 准治  
 地參拾貳圓 所參拾六圓 高橋 陸彌  
 地百圓 所參拾五圓 石田 正太郎  
 地參拾四圓 所參拾四圓 高橋 正治  
 地參拾六圓 所參拾三圓 柳澤 誠一郎  
 地百五拾六圓 所參拾貳圓 石川 權吉  
 地參拾五圓 所參拾壹圓 山本 慶助  
 地三拾四圓 所參拾圓 米田 德之助  
 地貳拾圓 所參拾圓 關本 幸藏  
 地五百八拾九圓 所參拾圓 山本 幸藏  
 地百貳拾貳圓 所參拾圓 豐田 辨司  
 地四拾七圓 所參拾圓 太田 富彌  
 地參拾七圓 所參拾圓 高橋 嘉六  
 地百四拾四圓 所參拾圓 藤原 吉太郎  
 地拾七圓 所參拾圓 青山 武八

營貳拾六圓 地貳拾壹圓 高橋 福治  
 地貳拾四圓 地六拾四圓 田原 孫太郎  
 地貳拾八圓 地拾八圓 安原 子之  
 地百拾五圓 所參拾七圓 田原 忠太郎  
 地參拾圓 地拾八圓 田原 丑松  
 山口 三太  
 岡田  
 地貳拾圓 加賀 六助  
 地六拾四圓 成田 市太郎  
 地拾八圓 成田 多吉  
 地拾八圓 成田 斧吉  
 地拾七圓 成田 仁八  
 地貳拾壹圓 伊藤 長作  
 地拾九圓 高橋 恒太郎  
 瀬田 石  
 地貳拾八圓 石垣 佐次郎  
 地貳拾參圓 石垣 傳藏  
 地貳拾壹圓 齋藤 五平  
 地拾五圓 田村 巳助

地貳拾圓 地拾五圓 立山 宗太郎  
 地四拾八圓 地拾六圓 齋藤 清助  
 地拾九圓 地拾六圓 齋藤 勝太郎  
 地拾六圓 地拾六圓 黑澤 繁治  
 ○小坂町  
 地拾五圓 地參拾九圓 木村 理助  
 地參拾九圓 地拾六圓 木村 佐太郎  
 地百五拾九圓 地貳拾五圓 山田 重助  
 地貳拾五圓 地拾五圓 太田 新助  
 地拾五圓 地參拾貳圓 太田 戌太郎  
 地貳拾貳圓 地貳拾貳圓 熊谷 長作  
 地貳拾圓 地貳拾圓 熊谷 三平  
 地四拾貳圓 地貳拾貳圓 工藤 誼太郎  
 地貳拾貳圓 地貳拾貳圓 澤口 榮助  
 地拾五圓 地拾五圓 澤口 昌二  
 地拾八圓 地拾八圓 澤口 吉

地參拾壹圓 地百參拾圓 奈良 利助  
 地拾六圓 所參拾圓 工藤 作兵衛  
 地拾五圓 地拾六圓 工藤 清市郎  
 地四拾貳圓 所參拾圓 澤口 伊之  
 地拾七圓 地拾七圓 小笠原 忠太郎  
 地貳拾七圓 地貳拾七圓 小笠原 敬助  
 地四拾四圓 地七拾參圓 本田 善之  
 地七拾參圓 所七圓 澤田 忠衛治  
 地拾五圓 地貳拾四圓 澤田 市  
 地貳拾四圓 地拾七圓 本田 德太郎  
 地貳拾四圓 地貳拾四圓 本田 市太郎  
 地貳拾壹圓 地貳拾壹圓 本田 藤太郎  
 地貳拾圓 地拾七圓 山崎 三五郎  
 地拾六圓 地拾六圓 本田 三太  
 地拾七圓 地拾七圓 木村 久助  
 地參拾四圓 地參拾四圓 木村 丑之助  
 地拾六圓 地拾六圓 伊藤 佐吉



地四拾圓	櫻田權八	地參拾八圓	山口吉太郎	地八圓	澁谷理吉
地貳拾五圓	安保藤太郎	地貳拾圓	島山松太郎	地七圓	阿部藤助
地拾九圓	高瀬鶴松	地參拾貳圓	安倍悅人	地七圓	阿部文吉
地拾六圓	北村和吉	地貳拾五圓	島山卯之八	地拾九圓	阿部重吉
地五拾壹圓	松田美子	地五拾參圓	齋藤幾太郎	地四拾八圓	阿部義六
	石木田由太郎	地六圓	淺石龜之助	地四拾七圓	阿部豐治
	尾去	地拾八圓	津澤勇吉	地四拾九圓	阿部勝治
地貳拾五圓	高杉市松	地拾七圓	金澤重助	地拾九圓	阿部美代治
地貳拾四圓	三ヶ田市助	地拾五圓	津江重助	地拾七圓	阿部周助
地參拾壹圓	高杉市太郎	地貳拾六圓	安保ノリ	地拾七圓	阿部定之助
地四拾圓	大信田間三	地貳拾八圓	津江徳太郎	地拾七圓	阿部美代治
地貳拾七圓	關重五郎	地拾九圓	井上廣治	地拾七圓	阿部周助
地貳拾壹圓	高杉倉松	地參拾壹圓	淺石初太郎	地貳拾九圓	阿部文五郎
地拾五圓	奈良權助	地四拾三圓	阿部スミ	地貳拾七圓	阿部藤藏
地拾六圓	高杉喜助	地拾六圓	栗山忠太	地貳拾九圓	阿部仁八
地拾八圓	黒澤菊太郎	地貳拾六圓	長谷川	地四拾七圓	阿部幸太
地拾七圓	高杉甚太郎	地拾五圓	阿部春松	地四拾八圓	阿部吉之助
	松岡佐吉	地拾五圓	阿部庄之助	地拾八圓	阿部清治
		地拾五圓	阿部與七	地拾八圓	阿部徹郎

地貳拾四圓	小林幸八	地拾五圓	田中市太郎	地貳百五圓	根本五郎
地參拾圓	阿部甚正	地貳拾壹圓	海沼市助	地參拾七圓	佐藤甚兵衛
地貳拾圓	阿部永七	地四拾參圓	阿部治助	地貳拾圓	稻垣勝太郎
地參拾六圓	阿部市藏	地四拾五圓	田中六助	地拾九圓	根本勇太郎
地貳拾圓	阿部孫藏	地四拾八圓	山口喜藏	地六拾參圓	阿部喜之助
地拾六圓	阿部藤之助	地參拾圓	石坂恒太郎	地貳拾八圓	阿部元治
地拾七圓	阿部吉太郎	地拾五圓	石坂與惣治	地貳拾六圓	高橋藤松
地六拾貳圓	阿部平次郎	地拾五圓	阿部長三郎	地貳拾六圓	高田治郎吉
地拾五圓	阿部春治	地貳拾參圓	佐藤長治	地貳拾圓	高田清之助
地拾六圓	山口勝太郎	地貳拾圓	齋藤吉郎	地貳拾六圓	高田清之助
地拾八圓	阿部金太郎	地拾七圓	齋藤彦太郎	地百九圓	高田熊之助
地貳拾圓	松岡富五郎	地貳拾壹圓	神田三六	地貳拾壹圓	高田錄太郎
地拾五圓	阿部金次郎	地貳拾四圓	海沼太次郎	地九圓	松谷
地拾九圓	阿部左吉	地拾八圓	石坂幸太郎	地參拾參圓	佐藤喜藏
地貳拾六圓	阿部喜佐	地拾七圓	網木錫助	地四拾參圓	佐藤勸助
		地拾六圓	網木善太郎	地貳拾六圓	佐藤常吉
		地拾九圓	駒ヶ峯淺吉	地拾貳圓	高橋常吉
地拾八圓	齋藤永助	地拾五圓	阿部直次郎	地拾五圓	高田喜太郎
				地拾五圓	高田福太郎

地拾六圓 阿部甚助  
 地拾九圓 高田德太郎  
 地貳拾圓 阿部長吉  
 地參拾五圓 阿部岩松  
 地拾五圓 畠山福太郎  
 地百四拾九圓 渡部繁雄  
 地貳拾七圓 山崎銀次郎  
 地參拾貳圓 山崎幸太郎

○柴平村

柴內  
 地拾九圓 山本德次郎  
 地拾五圓 木村久吉  
 地貳拾六圓 木村寅吉  
 地拾四圓 木村善治  
 地拾八圓 川又市太郎  
 地貳拾壹圓 山本亥之助  
 地拾五圓 小館長之助  
 地拾五圓 淺水喜六

地貳拾六圓 小館權太郎  
 地拾八圓 倍賞善太郎  
 地拾七圓 倍賞善藏  
 地拾八圓 安保由松  
 地貳拾四圓 田口清吉  
 地貳拾九圓 安保久左衛門  
 地拾九圓 金澤藤松  
 地拾四圓 金澤卯太郎

平元

地拾五圓 豐田喜助  
 地拾六圓 豐田專太  
 地拾九圓 關安之助  
 地拾八圓 關清次郎  
 地拾六圓 豐田長助  
 地拾五圓 關喜八  
 地參拾四圓 兔澤寅吉  
 地參拾六圓 成田市太郎  
 地貳拾參圓 兒玉高慶  
 地貳拾參圓 朝霧準三

○錦木村

地拾八圓 兒玉政七  
 地百九拾貳圓 兒玉小次郎  
 地七拾五圓 戶嶋與助  
 地七拾參圓 戶嶋巳太郎  
 地拾九圓 佐藤三太  
 地拾八圓 兔澤長兵衛  
 地拾七圓 兔澤勇吉  
 地拾六圓 兔澤宮吉  
 地貳拾貳圓 佐藤長次郎  
 地拾九圓 佐藤榮吉  
 地拾六圓 石川元吉  
 地參拾圓 兒玉春治  
 地拾九圓 兔澤丑太郎  
 地貳拾六圓 齋藤專太郎  
 地參拾圓 齋藤善太郎  
 地百圓 石川幸助  
 地拾壹圓 工藤智巖

古川  
 地拾七圓 賀川惠助  
 地貳拾五圓 湯澤仁助  
 地貳拾圓 上田與吉  
 地貳拾圓 上田辰之助  
 地貳拾貳圓 湯澤佐吉  
 濱田  
 地貳拾圓 田口重太  
 地貳拾九圓 石川多吉  
 地貳拾參圓 加賀勇之助  
 地百五拾圓 田口傳三郎  
 地四拾九圓 石川卯平  
 地拾九圓 田口三太  
 根市戸  
 地拾五圓 田口卯八  
 五軒屋  
 地拾七圓 黑澤竹松  
 地貳拾貳圓 黑澤彌助  
 地貳拾六圓 高瀬長之

地拾七圓 土館榮之助  
 地拾五圓 申ヶ野孫吉  
 地拾六圓 土深井勇之助  
 地拾六圓 柳澤賢藏  
 地貳拾八圓 高橋永助  
 地拾六圓 成田永助  
 松山  
 地拾六圓 村木金吾  
 地拾六圓 村木傳次郎  
 地參拾五圓 村木源太郎  
 地參拾五圓 村木福治  
 地貳拾五圓 內藤安太郎  
 地拾六圓 安保龜藏  
 地貳拾參圓 安保德松  
 地拾九圓 村木孫太郎  
 地拾九圓 安保善治  
 地拾六圓 安保喜代七  
 地參拾五圓 板橋福源  
 地貳拾壹圓 安保源吾

大欠  
 地貳拾貳圓 米澤權太郎  
 地四拾六圓 米澤洗之助  
 地參拾參圓 村木半左衛門  
 地貳拾壹圓 樽澤重次郎  
 地拾六圓 村木伊太郎  
 地貳拾五圓 米澤勇次郎  
 地貳拾貳圓 米澤理助  
 地貳拾參圓 村木米助  
 地參拾參圓 米澤與之助  
 地貳拾貳圓 村木兼吉  
 地六拾七圓 立山嘉助  
 地貳拾圓 立山鈺太郎  
 地拾五圓 村木三之助  
 地拾七圓 米澤仁助  
 地拾六圓 米澤喜七  
 神田  
 地拾五圓 青山傳治  
 地拾六圓 赤坂西松  
 地拾六圓 青山藤助

地拾五圓 赤坂源太郎  
 地貳拾六圓 田子嘉八  
 地貳拾九圓 石川重次郎  
 地參拾壹圓 赤坂久右衛門  
 地貳拾貳圓 赤坂久治  
 地參拾八圓 赤坂平助  
 地六拾圓 青山文太郎  
 地拾八圓 青山善間  
 地四拾八圓 赤坂善次郎  
 地拾六圓 赤坂丑之助

○七 瀧村

上向

地拾六圓 和熊太郎  
 地拾七圓 成田卯助  
 地拾五圓 成田萬兵衛  
 地拾七圓 成田吉太郎  
 地拾九圓 和田清志  
 荒谷

地貳拾九圓 木村善松  
 地拾壹圓 佐々木松太郎  
 地拾八圓 目時喜七

大地

地貳拾八圓 村木重吉  
 地貳拾壹圓 小館西松  
 地參拾八圓 飛田孫太  
 地參拾四圓 飛田寅藏  
 地參拾八圓 飛田佐吉  
 地拾八圓 龜田三太郎  
 地拾五圓 成田佐吉  
 地拾五圓 成田榮太郎

○大 湯村

大湯

地四百五拾七圓 諏訪富多  
 地四百九拾九圓 諏訪已代治  
 地貳拾八圓 諏訪ミキ  
 地拾七圓 谷地政得

地百拾九圓 谷地政脩  
 地五拾五圓 三上倉吉  
 地貳拾壹圓 上野豐吉  
 地參拾貳圓 谷地富之助  
 地貳拾四圓 谷地健五郎  
 地貳拾四圓 谷地駒次郎  
 地五拾壹圓 守田周八  
 地參拾壹圓 守田三郎  
 地參拾九圓 守田恒太郎  
 地貳拾五圓 米田力之助  
 地四拾圓 千葉省治  
 地貳拾參圓 諏訪長一郎  
 地五拾六圓 安保孫太郎  
 地拾五圓 湯瀨倉二  
 地貳拾參圓 安村吉太郎  
 地貳拾四圓 工藤專助  
 地貳拾壹圓 宮澤由太郎  
 地拾五圓 柳澤清次郎  
 地貳拾四圓 柳澤佐次郎  
 地拾五圓 木村孫七

地拾五圓 柳澤仁右衛門  
 地貳拾七圓 宮澤佐六  
 地貳拾參圓 柳澤藤助  
 地拾八圓 柳澤勘助  
 地貳拾四圓 松宮彌一郎  
 地八拾五圓 富川勘四  
 地貳拾貳圓 阿部辰太郎  
 地貳拾七圓 中村喜已藏  
 地拾六圓 中村千代吉  
 地四拾圓 阿部市太郎  
 地參拾壹圓 中村菊藏  
 地貳拾七圓 中村文次郎  
 地拾七圓 中村金太郎  
 地九拾參圓 中村佐忠太

○北 秋田郡

○鷹 巢町

地參拾參圓 神成利助  
 地拾九圓 成田卯三郎  
 地拾九圓 大川竹五郎  
 地四拾四圓 大川多郎吉

地四拾六圓 中村藤吉  
 地六拾四圓 中村彌助  
 地拾六圓 中村鐵  
 地貳拾圓 中村佐七  
 地拾九圓 中村卯七  
 地拾八圓 中村慶助  
 地貳拾六圓 中村三太郎  
 地貳拾七圓 中村福太郎  
 地八圓 諏訪貞治  
 地拾四圓 馬淵清次郎  
 地拾四圓 瀬川菊治  
 地參拾壹圓 仁田菊晉  
 地七拾七圓 高畑則次郎  
 草木

地拾八圓 奈良與七郎  
 地八拾壹圓 大森要次郎  
 地貳拾八圓 黑澤市十郎  
 地參拾貳圓 黑澤巳之七  
 地拾八圓 柳澤清太郎  
 地八拾六圓 柳澤富太郎  
 地參拾七圓 大森五助  
 地參拾壹圓 大森文次郎  
 地貳拾壹圓 柳館幸助  
 地貳拾壹圓 柳館要助  
 地拾五圓 柳館福松  
 地拾八圓 柳館喜代松  
 地拾六圓 柳館丑太郎



所拾六圓 福本兵吉  
 地拾八圓 原田覺二  
 地拾四圓 岩澤勝治  
 地參拾壹圓 石戶正治  
 地參拾四圓 宮崎忠雄  
 地參拾五圓 石川重吉  
 地參拾六圓 加賀太吉  
 地參拾七圓 小野長吉  
 地參拾八圓 田所鶴治  
 地參拾九圓 佐藤幸吉  
 地參拾四圓 佐藤吉治  
 地拾九圓 佐藤啓之助  
 地拾六圓 山內久助  
 地拾五圓 石川定吉  
 地參拾六圓 伊藤定松  
 地參拾五圓 伊藤龜吉  
 地參拾四圓 伊藤長次郎  
 地參拾三圓 小棚嘉吉  
 地參拾二圓 山內吉治  
 地參拾一圓 竹村直

地貳拾壹圓 須藤助三郎  
 地貳拾四圓 西村米松  
 地貳拾七圓 越前慶吉  
 地貳拾八圓 越前孫吉  
 地貳拾九圓 越前米松  
 地貳拾十圓 越前米松  
 地貳拾一圓 小笠原藤吉  
 地貳拾二圓 越前平吉  
 地貳拾三圓 八代猪之松  
 地貳拾四圓 岩澤善藏  
 地貳拾五圓 堺谷德藏  
 地貳拾六圓 金澤良藏  
 地貳拾七圓 富樫永造  
 地貳拾八圓 松本竹之助  
 地貳拾九圓 加賀平藏  
 地貳拾十圓 廣瀬八重吉  
 地貳拾一圓 戶田米松  
 地貳拾二圓 山內吉松  
 地貳拾三圓 蛇川安松  
 地貳拾四圓 神馬直藏

地貳拾八圓 石黒彦四郎  
 地貳拾九圓 横井吉助  
 地參拾圓 長谷川長吉  
 地參拾一圓 殿村留吉  
 地參拾二圓 藤嶋常三郎  
 地參拾三圓 花岡嘉一郎  
 地參拾四圓 竹村長吉  
 地參拾五圓 齋藤キ工  
 地參拾六圓 金澤榮吉  
 地參拾七圓 石田恒藏  
 地參拾八圓 布袋屋嘉吉郎  
 地參拾九圓 菅原得次  
 地參拾十圓 平泉喜助  
 地參拾一圓 鳴海堅之助  
 地參拾二圓 石田孫十郎  
 地參拾三圓 小池甚松  
 地參拾四圓 竹村平吉  
 地參拾五圓 野口甚吉  
 地參拾六圓 伊藤孫吉

地拾六圓 木村喜藏  
 地拾四圓 伊藤富藏  
 地拾三圓 田中忠八  
 地拾二圓 野口與三郎  
 地拾一圓 石川勘兵衛  
 地拾圓 花岡長六  
 地參拾壹圓 野口三吉  
 地參拾貳圓 盛岡鐵藏  
 地參拾參圓 栗盛儀六  
 地參拾四圓 丸谷儀六  
 地參拾五圓 栗盛儀六  
 地參拾六圓 橫井常吉  
 地參拾七圓 木村留吉  
 地參拾八圓 山城常助  
 地參拾九圓 原儀助  
 地參拾十圓 齋藤儀助  
 地參拾一圓 小藤長松  
 地參拾二圓 小林吉五郎  
 地參拾三圓 西村永治  
 地參拾四圓 竹村吉右衛門  
 地參拾五圓 岩澤米四郎

地貳拾壹圓 濱松吉太郎  
 地貳拾四圓 宮越久三郎  
 地貳拾七圓 河田春吉  
 地貳拾八圓 高橋兵太郎  
 地貳拾九圓 甲森常吉  
 地貳拾十圓 竹村德治  
 地貳拾一圓 竹村喜藏  
 地貳拾二圓 石田德治  
 地貳拾三圓 西村松三郎  
 地貳拾四圓 西村久五郎  
 地貳拾五圓 淺野幸藏

地九拾貳圓 山脇禎助  
 地九拾參圓 乳石萬助  
 地九拾肆圓 明石萬助  
 地九拾伍圓 西嶋市五郎  
 地九拾陸圓 西嶋謹一  
 地九拾柒圓 西嶋由松  
 地九拾捌圓 小松文五郎  
 地九拾玖圓 乳井安太郎  
 地參拾圓 麓貞吉  
 地參拾一圓 麓三吉  
 地參拾二圓 麓勇吉  
 地參拾三圓 千葉乙松  
 地參拾四圓 明石武助  
 地參拾五圓 明石文治  
 地參拾六圓 庄司慶吉  
 地參拾七圓 木村三治  
 地參拾八圓 千葉金右衛門  
 地參拾九圓 飛田吉太郎  
 地參拾十圓 坂本永吉

扇田町





地拾九圓	地貳拾八圓	地拾七圓	地拾六圓	地拾五圓	地拾四圓	地拾三圓	地拾二圓	地拾一圓	地拾圓	地九圓	地八圓	地七圓	地六圓	地五圓	地四圓	地三圓	地貳圓	地壹圓
營拾六圓	營拾七圓	營拾八圓	營拾九圓	營拾圓	營拾壹圓	營拾貳圓	營拾參圓	營拾肆圓	營拾伍圓	營拾陸圓	營拾柒圓	營拾捌圓	營拾玖圓	營拾拾圓	營拾拾壹圓	營拾拾貳圓	營拾拾參圓	營拾拾肆圓
木村禮藏	湯淺弘	宮越敬治	佐藤忠吉	佐藤清松	佐藤市太郎	佐藤定吉	佐藤清吉	佐藤吉松	松久藏	松興吉	松安五郎	松鐵藏	松常吉	福田豐三郎	近藤重助	神成清助	柏木源之助	柴田寅七
所參拾六圓	所參拾七圓	所參拾八圓	所參拾九圓	所參拾圓	所參拾壹圓	所參拾貳圓	所參拾參圓	所參拾肆圓	所參拾伍圓	所參拾陸圓	所參拾柒圓	所參拾捌圓	所參拾玖圓	所參拾拾圓	所參拾拾壹圓	所參拾拾貳圓	所參拾拾參圓	所參拾拾肆圓
成田良助	檜岡松之助	佐藤長吉	武石岩松	武石吉之助	武石鶴松	武石九一郎	武石仁八	近藤勇助	近藤源四郎	近藤利吉	近藤元助	赤石熊五郎	安東西助	木村定之助	木村利七	木村龜太郎	木村兵司	北林竹五郎

○阿仁合町

銀山

地貳拾五圓	地貳拾四圓	地貳拾三圓	地貳拾二圓	地貳拾一圓	地貳拾圓	地拾九圓	地拾八圓	地拾七圓	地拾六圓	地拾五圓	地拾四圓	地拾三圓	地拾二圓	地拾一圓	地拾圓	地九圓	地八圓	地七圓	地六圓	地五圓	地四圓	地三圓	地貳圓	地壹圓																
地參拾五圓	地參拾四圓	地參拾三圓	地參拾二圓	地參拾一圓	地參拾圓	地參拾壹圓	地參拾貳圓	地參拾參圓	地參拾肆圓	地參拾伍圓	地參拾陸圓	地參拾柒圓	地參拾捌圓	地參拾玖圓	地參拾拾圓	地參拾拾壹圓	地參拾拾貳圓	地參拾拾參圓	地參拾拾肆圓	地參拾拾伍圓	地參拾拾陸圓	地參拾拾柒圓	地參拾拾捌圓	地參拾拾玖圓	地參拾拾拾圓															
濱田易藏	湊猪之三	佐藤瀧之助	杉田鐵藏	近藤辨藏	北林伊之助	越後勇吉	佐藤信直	近江豐治	水無	辻平助	山田忠胤	庄司信之助	宮越傳治	山田米吉	辻司儀助	山田龜治	山田豐治	吉田仁吉	宮越惣兵衛	柴田梅五郎	田崎永助	奧山吉松	昌山由松	金城寅五郎	金城菊助	金城要助	金城德藏	金城七助	金城幸之助	金城常吉	金城九助	金城廣治	九嶋已之松	九嶋廣治	九嶋永助	金太郎右衛門	金菊之助	板垣萬吉	奈良與七郎	柴田甚之助

○榮村

摩當

地拾六圓 田村喜助  
 地貳拾八圓 田村爲吉  
 地貳拾貳圓 田村米吉  
 地貳拾七圓 島山仁三郎  
 地貳拾四圓 岩谷庄之助  
 地貳拾圓 福原與吉  
 地貳拾五圓 福原寅之助  
 地貳拾八圓 福原喜助  
 地拾五圓 佐藤卯之助  
 地六拾貳圓 高橋慶吉  
 地貳拾五圓 高橋勸太  
 地參拾七圓 碓谷松藏  
 地拾九圓 島山孫吉  
 地拾七圓 島山市五郎  
 地拾五圓 加賀和助  
 地參拾八圓 本城留五郎  
 地貳拾六圓 藤井三助  
 地拾參圓 小坂爲吉  
 地拾六圓 小坂和七

地貳拾四圓 高橋文助  
 地拾八圓 福原清助  
 地參拾九圓 小坂保太郎  
 地拾八圓 岩谷清藏  
 地貳拾圓 照內易松  
 地拾八圓 照內長太  
 地拾九圓 成田久之助  
 地參拾壹圓 齋藤卯吉  
 地貳拾圓 松尾佐五兵衛  
 地四拾七圓 金澤藤吉  
 地拾六圓 藤嶋三助  
 地貳拾貳圓 藤嶋吉松  
 地參拾九圓 藤嶋和助  
 地四拾四圓 松尾市五郎  
 地貳拾四圓 藤嶋利吉  
 地拾壹圓 松尾藤市  
 地拾九圓 松屋竹五郎  
 地拾五圓 藤嶋三平  
 地貳拾參圓 長谷川喜太郎

坊澤村

地貳拾壹圓 佐藤茂吉  
 地貳拾壹圓 成田岩藏  
 地四拾七圓 津谷定之  
 地四拾參圓 津谷佐七  
 地貳拾貳圓 津谷八十郎  
 地拾八圓 津谷弘造  
 地參拾六圓 戶嶋金十郎  
 地貳拾九圓 能登谷仁八  
 地貳拾四圓 武藤三郎右衛門  
 地四拾圓 佐藤辰五郎  
 地七圓 津谷新藏  
 地八圓 長崎清十郎  
 地貳拾壹圓 津谷泰司  
 地拾五圓 佐藤太吉  
 地貳拾五圓 佐藤平太郎  
 地拾九圓 津谷與八  
 地拾九圓 津谷清吉

地參拾貳圓 佐藤善助  
 地貳拾圓 津谷三助  
 地參拾六圓 寺田孫之助  
 地參拾圓 寺田易松  
 地拾五圓 寺田孫十郎  
 地拾七圓 津谷久米五郎  
 地七拾壹圓 佐藤又藏  
 地貳拾壹圓 石井常五郎  
 地拾九圓 石井永助  
 地貳拾參圓 藤嶋茂助  
 地貳拾七圓 長崎佐五郎  
 地拾七圓 長崎米五郎  
 地貳拾參圓 佐藤甚一郎  
 地貳拾九圓 長崎岩吉  
 地貳拾五圓 佐藤英三郎  
 地貳拾五圓 佐藤甚太郎  
 地拾六圓 長崎權助  
 地拾六圓 成田市松  
 地拾七圓 佐藤嘉七  
 地四拾圓 成田清一郎

〇七座村

地拾七圓 野呂利吉  
 地貳拾四圓 津谷嘉七  
 地參拾參圓 長崎兵藏  
 地貳拾八圓 長崎久太  
 地五拾貳圓 長崎兵一郎  
 地貳拾貳圓 櫻庭寅吉  
 地拾九圓 櫻庭嘉七  
 地貳拾七圓 櫻庭治助  
 地拾六圓 櫻庭米吉  
 地貳拾圓 櫻庭財助  
 地貳圓 佐藤千代吉

地四拾七圓 戶澤文之丞  
 地拾八圓 戶澤三藏  
 地拾九圓 戶澤茂市  
 地貳拾六圓 戶澤友吉  
 地拾五圓 戶澤久吉  
 地拾五圓 小笠原與助  
 地貳拾七圓 野呂善七  
 地四拾貳圓 野呂重五郎  
 地四拾九圓 澤田サシ  
 地貳拾壹圓 熊谷彌助  
 地拾五圓 熊谷彦助  
 地貳拾貳圓 熊谷鶴松  
 地拾六圓 熊谷宇吉  
 地貳拾壹圓 熊谷ノエ  
 地拾八圓 熊谷子之助  
 地貳拾圓 藤田清七  
 地參拾七圓 藤田祐藏  
 地七圓 所七圓  
 地貳拾參圓 今泉茂助

綴子村

本郷

小田

地百參拾壹圓 所八圓 佐藤 直四郎

地拾六圓 佐藤 佐之助

地四拾八圓 所七圓 田子ヶ澤 藤 佐一郎

地貳拾八圓 佐藤 治右衛門

地貳拾九圓 岩谷 佐藤 東藏

地拾五圓 佐藤 虎助

地拾七圓 武藤 九兵衛

地拾五圓 工藤 與市

地貳拾圓 二本杉 島山 與吉

地拾九圓 島山 喜代松

地貳拾五圓 佐藤 三太郎

地貳拾壹圓 大畑 島山 重治郎

地貳拾貳圓 小笠原 重治郎

地拾九圓 島山 喜助

地貳拾壹圓 小笠原 彌一郎

地貳拾五圓 仲村 惣吉  
地拾六圓 簾内 元吉  
地四拾貳圓 簾内 茂吉  
地五圓 所參圓 仲村 爲吉  
地七圓 所貳圓 仲村 榮藏

小繫

地參拾九圓 中村 直治  
地貳拾圓 中村 岩吉  
地貳拾貳圓 中村 作兵衛  
地貳拾八圓 高橋 惣之助  
地四拾六圓 高橋 藤吉  
地四拾七圓 高橋 宇三郎  
地貳拾圓 高橋 岩吉  
地貳拾八圓 所貳拾圓 麻生 喜太郎

地拾五圓 原田 喜太郎

地貳拾八圓 原田 源治

地拾九圓 簾内 惣之助

地拾六圓 工藤 與吉

地拾六圓 工藤 永之助

地貳拾壹圓 小笠原 貞助

地貳拾圓 白黒澤 惣四郎

地拾七圓 照内 喜助

地拾七圓 内山 嘉吉

地拾六圓 内山 平吉

地拾六圓 照内 藤四郎

地拾六圓 山内 爲五郎

地拾六圓 淺村 甚助

地參拾壹圓 糠澤 今川 久治

地貳拾六圓 出川 與之助

地拾六圓 出川 傳藏

地貳拾壹圓 米澤 長治郎

地拾九圓 今川 治助

地拾五圓 大堤 三澤 一郎

地拾五圓 三澤 安太郎

地貳拾壹圓 三澤 富五郎

地拾七圓 石川 倉吉  
地拾七圓 高橋 勇吉  
地五拾四圓 高橋 安藏  
地四拾八圓 高橋 倉吉  
地參拾圓 高橋 貞助  
地貳拾六圓 高橋 仁助  
地四拾圓 藤嶋 喜太郎  
地貳拾圓 宮野 多市  
地七拾貳圓 宮野 多治郎  
地七拾圓 藤嶋 重郎  
地百四拾五圓 藤嶋 利市郎  
地貳拾四圓 藤嶋 喜久男  
地拾九圓 岩谷 寅助  
地貳拾圓 岩谷 子之助  
地參拾圓 大川 嘉七  
地參拾參圓 澤田 圓治

地拾六圓 村上 留五郎  
地貳拾壹圓 村上 金助  
地貳拾九圓 金澤 萬之助  
地貳拾貳圓 村上 彦吉  
地拾六圓 村上 鶴治

早口村

早口

地參拾七圓 五十嵐 久吉

地拾五圓 伊藤 金五郎

地拾九圓 芳賀 長吉

地拾七圓 芳賀 勘四郎

地拾九圓 花田 勝藏

地拾六圓 吉田 譽藏

地四拾六圓 吉田 太郎左衛門

地四拾七圓 吉田 貞藏

地四拾四圓 高橋 三郎右衛門

地拾六圓 武田 市松

地貳拾圓 武田 政吉

地拾六圓	地拾八圓	地拾七圓	地參拾六圓	地貳拾壹圓	地拾七圓	地六拾六圓	地四拾六圓	地參拾壹圓	地貳拾九圓	地拾五圓	地四拾參圓	地百八圓	地六拾貳圓	地七拾壹圓	地拾七圓	地拾六圓	地貳拾壹圓	地拾六圓	地貳拾四圓	地拾七圓
高橋龜吉	田村酉松	浪岡爲吉	工藤多吉	工藤惣吉	工藤吉五郎	工藤忠太郎	工藤米藏	工藤捨松	工藤佐太郎	工藤岩吉	工藤寅五郎	工藤久助	工藤七五郎	工藤松五郎	工藤福太郎	藤田八十吉	藤田長松	藤田勝藏	藤澤勝藏	藤澤勝藏
地參拾四圓	地貳拾壹圓	地拾五圓	地拾六圓	地拾五圓	地四拾七圓	地拾七圓	地五拾圓	地拾五圓	地拾六圓	地貳拾九圓	地貳拾壹圓	地拾九圓	地拾六圓	地貳拾九圓	地拾七圓	地拾八圓	地拾五圓	地貳拾壹圓	地貳拾壹圓	地四拾壹圓
高坂義雄	高坂福治郎	高坂儀助	小林喜代松	高坂元吉	小林市松	小林惣之助	小林俊吉	高坂八藏	淺利寅助	淺利嘉助	淺利和吉	淺利和一郎	安保子之助	安保才吉	安保市太郎	佐藤永吉	佐藤與吉	佐藤仁吉	佐藤武之助	佐藤武之助
地拾九圓	地貳拾四圓	地拾五圓	地四拾七圓	地拾六圓	地貳拾貳圓	地拾九圓	地四拾八圓	地貳拾圓	地貳拾壹圓	地拾七圓	地參拾壹圓	地參拾壹圓	地貳拾圓	地拾五圓	地拾五圓	地貳拾壹圓	地拾六圓	地貳拾壹圓	地貳拾六圓	地貳拾六圓
佐藤權六	佐藤銀治郎	佐々木嘉助	佐藤榮助	佐藤權太郎	佐藤良助	佐藤市五郎	君嶋金作	木村藏吉	木村重吉	木村與吉	木村米松	下山嘉七	下山權平	下山久七郎	下山萬之助	藤田吉五郎	芳賀松五郎	長坂常吉	小笠原常吉	小笠原常吉

○山瀬村

地拾九圓	地八拾貳圓	地四拾七圓	地九拾貳圓	地百六圓	地拾五圓	地貳拾九圓	地拾五圓	地貳拾壹圓	地拾八圓	地貳拾壹圓	地拾八圓	地貳拾七圓	地拾八圓	地拾五圓	地參拾九圓	地拾五圓	地拾八圓	地貳拾七圓	地貳拾七圓	地拾六圓
小笠原丑藏	小笠原與市	小笠原菊治郎	金澤吉五郎	高橋三治	外川原花田常吉	外川原花田金助	花田常吉	花田金助	岩瀬木越菊松	岩瀬古家良藏	岩瀬三浦捨松	岩瀬武田兵一郎	岩瀬北林金五郎	岩瀬北林金五郎	岩瀬北林金五郎	岩瀬北林重吉	岩瀬北林三平	岩瀬北林萬次郎	岩瀬北林萬次郎	岩瀬北林萬次郎
地貳拾參圓	地拾七圓	地六拾七圓	地貳拾圓	地拾八圓	地拾九圓	地拾七圓	地拾七圓	地拾七圓	地參拾四圓	地參拾九圓	地拾五圓	地拾八圓	地拾七圓	地拾七圓	地貳拾七圓	地貳拾七圓	地貳拾七圓	地貳拾七圓	地貳拾七圓	地貳拾六圓
小間屋藤松	山田林藏	古家春吉	古家七太郎	古家五三郎	佐藤三助	佐藤金治	石川七五郎	石川七五郎	佐藤德太郎	北林勘次郎	北林三平	北林重吉	北林萬次郎	北林萬次郎	北林萬次郎	北林萬次郎	北林萬次郎	北林萬次郎	北林萬次郎	北林萬次郎
地拾六圓	地拾九圓	地拾五圓	地拾六圓	地拾八圓	地拾八圓	地拾八圓	地拾七圓	地拾七圓	地貳拾五圓	地貳拾四圓	地四拾圓	地貳拾七圓	地貳拾七圓	地貳拾六圓	地參拾五圓	地拾六圓	地拾六圓	地貳拾壹圓	地貳拾六圓	地貳拾六圓
笹木善治	田村松太郎	關仁助	田村松太郎	鳥瀨長松	高橋助太郎	松田福太郎	岩井永藏	山田永藏	洞雲寺	田村森藏	田村幸助	岩澤定吉	岩澤熊五郎	岩澤幸吉	田村申松	幸坂長松	田松已之松	岩澤豐吉	安部捨五郎	安部捨五郎

地貳拾七圓 田村三平  
 地拾八圓 岩澤清之助  
 地四拾六圓 岩澤源助  
 地貳拾六圓 岩澤三助  
 地貳拾六圓 島山宇吉  
 地百四拾四圓 藤嶋梅之助  
 地貳拾六圓 藤嶋毛卜  
 地四拾六圓 片岡多七郎  
 地貳拾六圓 幸坂兵六  
 地參拾參圓 片岡文吉  
 地五拾九圓 片岡友之助  
 地貳拾四圓 田村第藏  
 地貳拾八圓 安部文治  
 地拾六圓 岩澤由松  
 地貳拾七圓 佐藤八五郎  
 地拾六圓 佐藤猪三郎  
 地參拾壹圓 片岡平助  
 地拾六圓 田村角兵衛  
 地貳拾五圓 片岡福松  
 地拾七圓 石山八十吉

地貳拾七圓 片岡多助  
 地拾六圓 岩澤佐七  
 地拾五圓 淺利重助  
 地拾八圓 淺利岩助  
 地參拾圓 幸坂文太郎  
 地參拾四圓 田村金一  
 地參拾圓 淺利貞一  
 地拾九圓 片岡佐一  
 地拾五圓 高杉金左衛門  
 地貳拾九圓 赤坂利吉  
 地貳拾圓 高杉政藏  
 地參拾八圓 幸坂梅吉  
 地拾九圓 幸坂久助  
 地拾六圓 幸坂伊一  
 地拾五圓 淺利茂助  
 地拾五圓 赤坂嘉七  
 地拾七圓 岩澤林治  
 地拾九圓 田村七太郎  
 地拾九圓 田村伊助  
 地拾五圓 島山辰之助

地參拾七圓 島山喜藏  
 地貳拾五圓 田村竹松  
 地拾五圓 岩澤已之助  
 地貳拾壹圓 田村文吉  
 地貳拾壹圓 淺利伊助  
 地拾八圓 淺利良一  
 地九拾九圓 高杉多助  
 地拾八圓 田村規矩雄  
 地拾八圓 淺利和吉  
 地拾六圓 佐藤彦右衛門  
 地拾七圓 瀧内與助  
 地貳拾參圓 瀧内三藏  
 地貳拾四圓 瀧内助太郎  
 地拾八圓 淺利子之助  
 地參拾四圓 淺利常松  
 地參拾圓 淺利小左衛門  
 地拾七圓 淺利幸助  
 地貳拾圓 幸坂三助  
 地拾五圓 淺川甚助  
 地拾五圓 前田龜松

○下川沿村

地貳拾圓 前田岩松  
 地貳拾貳圓 工藤寅助  
 地拾八圓 佐々木文藏  
 地拾六圓 津嶋富松  
 地貳拾貳圓 津嶋幸吉  
 地拾七圓 津嶋庄吉  
 地拾六圓 津嶋松太郎

地貳拾四圓 齋藤松之助  
 地貳拾四圓 齋藤辰之助  
 地拾八圓 齋藤茂吉  
 地貳拾壹圓 戶田留藏  
 地參拾五圓 餅田  
 地五拾六圓 安部勸七郎  
 地七拾五圓 安部第治  
 地七拾四圓 石川己之助  
 地參拾貳圓 石川長市郎  
 地七拾貳圓 石川健松  
 地拾七圓 石川仁三郎  
 地拾七圓 石川岩松  
 地參拾五圓 高清水市之助  
 地八拾四圓 高清水己之助  
 地四拾貳圓 石川孫右衛門  
 地參拾參圓 石川政吉  
 地貳拾圓 高清水三太  
 地拾七圓 石川三之助  
 地四拾九圓 高清水吉松  
 地貳拾貳圓 石川辰五郎

地參拾九圓 安部龜太郎  
 地貳拾四圓 立花中嶋茂廉  
 地四拾壹圓 中嶋豐吉  
 地四拾貳圓 鎌田貞治  
 地貳拾參圓 中嶋嘉之助  
 地拾九圓 中嶋友吉  
 地參拾圓 中嶋平吉  
 地貳拾八圓 中嶋留吉  
 地拾五圓 中嶋助吉  
 地八拾參圓 川口  
 地貳拾壹圓 川口久助  
 地參百參拾圓 小嶋禮之助  
 地五拾七圓 小嶋常五郎  
 地貳拾貳圓 齋藤政吉  
 地參拾八圓 齋藤己之助  
 地貳拾壹圓 齋藤喜代松  
 地貳拾七圓 虻川專助  
 地五拾壹圓 佐藤源助

片山

地拾七圓 齋藤伊太郎  
 地貳拾參圓 太田勝智  
 地貳拾七圓 谷地勘五郎  
 地貳拾貳圓 谷地文太郎  
 地參拾貳圓 谷地甚四郎  
 地貳拾壹圓 齋藤又三郎  
 地拾七圓 谷地三助  
 地拾六圓 齋藤淳助  
 地參拾九圓 齋藤兼吉

地參拾五圓 齋藤松之助  
 地貳拾四圓 齋藤辰之助  
 地拾八圓 齋藤茂吉  
 地貳拾壹圓 戶田留藏  
 地參拾五圓 餅田  
 地五拾六圓 安部勸七郎  
 地七拾五圓 安部第治  
 地七拾四圓 石川己之助  
 地參拾貳圓 石川長市郎  
 地七拾貳圓 石川健松  
 地拾七圓 石川仁三郎  
 地拾七圓 石川岩松  
 地參拾五圓 高清水市之助  
 地八拾四圓 高清水己之助  
 地四拾貳圓 石川孫右衛門  
 地參拾參圓 石川政吉  
 地貳拾圓 高清水三太  
 地拾七圓 石川三之助  
 地四拾九圓 高清水吉松  
 地貳拾貳圓 石川辰五郎

地參拾九圓 安部龜太郎  
 地貳拾四圓 立花中嶋茂廉  
 地四拾壹圓 中嶋豐吉  
 地四拾貳圓 鎌田貞治  
 地貳拾參圓 中嶋嘉之助  
 地拾九圓 中嶋友吉  
 地參拾圓 中嶋平吉  
 地貳拾八圓 中嶋留吉  
 地拾五圓 中嶋助吉  
 地八拾參圓 川口  
 地貳拾壹圓 川口久助  
 地參百參拾圓 小嶋禮之助  
 地五拾七圓 小嶋常五郎  
 地貳拾貳圓 齋藤政吉  
 地參拾八圓 齋藤己之助  
 地貳拾壹圓 齋藤喜代松  
 地貳拾七圓 虻川專助  
 地五拾壹圓 佐藤源助

地貳拾九圓	小笠原 松太郎	地參拾參圓	藤原 初太郎	地拾七圓	本多 駒吉
地拾七圓	佐藤 儀一	地貳拾貳圓	藤原 德治	地拾八圓	本多 恒松
地五拾七圓	佐藤 兵十郎	地拾七圓	藤原 幸太郎	地六拾四圓	本多 福松
地貳拾參圓	佐藤 猪太郎	地九拾九圓	藤原 勇三	地參拾圓	本多 重喜
地貳拾五圓	齋藤 與助	地拾七圓	菅原 惣治	地貳拾六圓	本多 森吉
地六拾四圓	齋藤 梅五郎	地貳拾四圓	菅原 七兵衛	地貳拾貳圓	兜 森長之助
地貳拾參圓	小笠原 捨松	地拾七圓	菅原 竹松	地拾九圓	兜 森伊助
地五拾參圓	佐藤 重吉	地貳拾壹圓	菅原 福助	地貳拾貳圓	兜 森與七
地貳拾壹圓	小笠原 三助	地拾八圓	菅原 福松	地貳拾參圓	兜 森吉五郎
地四拾壹圓	佐々木 政治	地貳拾五圓	菅原 重兵衛	地貳拾六圓	兜 森半四郎
地貳拾參圓	佐藤 甚資	地拾六圓	菅原 毅一	地貳拾圓	關口 庄助
地貳拾參圓	小笠原 太助	地參拾五圓	菅原 下三子	地拾五圓	關口 角助
地參拾參圓	佐藤 豐吉	地參拾四圓	本多 重治	地貳拾八圓	池内 山第藏
地貳拾四圓	糸屋 喜永治	地拾八圓	本多 政吉	地拾七圓	池内 市松
地參拾六圓	石垣 順吉	地參拾參圓	本多 仁助	地貳拾八圓	戸田 萬之助
地五拾貳圓	菅原 佐五右衛門	地拾七圓	本多 吉	地拾六圓	戸田 多右衛門

○上川沿村

中山

地貳拾四圓 糸屋 喜永治  
 地參拾六圓 石垣 順吉  
 地五拾貳圓 菅原 佐五右衛門

地參拾壹圓	小館花 伊藤 喜代治	地六拾四圓	石田 助治	地貳拾參圓	相馬 甚助
地拾五圓	伊藤 時治	地參拾貳圓	石田 助五郎	地四拾九圓	田中 吉五郎
地參拾八圓	伊藤 嘉太郎	地拾六圓	小笠原 武雄	地參拾貳圓	伊多波 孫三郎
地百六拾四圓	伊藤 貞藏	地拾九圓	小笠原 チマ	地參拾圓	伊多波 吉之助
地貳拾九圓	根下戸	地七拾壹圓	田中 利市郎	地貳拾參圓	柄澤 戸田 勝之助
地貳拾貳圓	釜谷 三五郎	地拾七圓	石田 照幸	地六拾六圓	成田 春吉
地貳拾五圓	田中 治三郎	地貳拾圓	近藤 三吉	地參拾六圓	戸田 米吉
地貳拾七圓	佐々木 吉松	地四拾六圓	田村 佐吉	地參拾參圓	戸田 專助
地貳拾九圓	長崎 善太郎	地拾七圓	近藤 久五郎	地五拾四圓	成田 象松
		地貳拾七圓	近藤 常五郎	地五拾圓	戸田 幸之助
		地拾五圓	山内 久作	地五拾四圓	木村 寅松
		地拾七圓	大茂内	地參拾五圓	雪澤 川田 岩松
		地參拾六圓	中村 惣太郎	地參拾五圓	田畑 經行
		地拾七圓	渡邊 勇治	地七拾圓	工藤 八太郎
		地拾七圓	山内 與助	地貳拾六圓	工藤 龍藏
		地拾五圓		地貳拾六圓	浪岡 千代治
				地拾五圓	阿部 茂右衛門
				地貳拾圓	浪岡 善松

○長木村

上代野

地四拾壹圓 三浦 清十郎  
 地拾八圓 三浦 ハル  
 地貳拾參圓 三浦 要太郎  
 地拾八圓 茂内 石垣 藤松  
 下代野

地參拾貳圓 近藤 彌一  
 地四拾圓 工藤 忠助  
 地貳拾九圓 菅原 小太郎  
 地五拾五圓 阿部 竹之助  
 地五拾圓 小野田 直家  
 上代野  
 地貳拾七圓 藪田 知之助

○釋迦内村

釋迦内

地拾六圓 菅原 多吉  
 地拾七圓 渡部 松三郎  
 地拾七圓 菅原 常松  
 地參拾五圓 菅原 キヨ  
 地貳拾四圓 菅原 寅松  
 地拾八圓 和田 吉五郎  
 地拾六圓 木村 九平  
 地拾六圓 猪又 嘉七  
 地百拾壹圓 木村 留吉

地六拾四圓 越前谷 玉吉  
 所參貳拾九圓 地拾七圓 日景 佐吉  
 地貳拾九圓 越前谷 仁三郎  
 所參貳拾九圓 地貳拾九圓 木村 與助  
 地百拾參圓 地貳拾九圓 日景 卯三郎  
 所參四拾五圓 地拾七圓 木村 嘉七  
 地貳拾八圓 地貳拾八圓 日景 榮助  
 所參拾圓 地百拾圓 木村 助吉  
 所拾壹圓 地拾六圓 木村 藏松  
 地貳拾六圓 淺井 井五郎  
 地貳拾壹圓 奧村 甚助  
 地拾七圓 日景 祐吉  
 地參拾圓 日景 和吉  
 地拾五圓 木村 榮太郎  
 地參拾四圓 木村 長四郎  
 地貳拾八圓 木村 宇吉  
 地貳拾八圓 泉 作太郎  
 所九圓 地貳拾八圓 泉 清  
 地參拾貳圓 越前谷 三五郎  
 地參拾圓 越前谷 權四郎

地拾五圓 越前谷 勇吉  
 地拾七圓 加藤 吉松  
 地參拾五圓 藤本 德三郎  
 所四圓 地貳拾圓 渡部 卯一郎  
 地拾六圓 渡部 岩松  
 地拾六圓 高谷 仁助  
 地參拾圓 佐々木 徳松  
 地貳拾六圓 渡部 久太郎  
 地拾五圓 高谷 藤松  
 地貳拾八圓 高谷 卯吉  
 地五拾圓 上村 庄太郎  
 地參拾四圓 佐々木 市五郎  
 地拾四圓 佐々木 平吉  
 地拾八圓 佐々木 金一郎  
 地貳拾圓 小松 岩松  
 地參拾八圓 佐々木 政徳  
 地拾七圓 渡部 藤助  
 地貳拾四圓 商人留  
 地四拾壹圓 三浦 丑松  
 地四拾壹圓 三浦 子之助

地拾九圓 貝森 又之助  
 地貳拾參圓 三浦 與助  
 地拾八圓 貝森 房治  
 地拾五圓 三浦 久一  
 地貳拾四圓 貝森 卯太  
 地拾六圓 三浦 孫太郎  
 地拾五圓 三浦 平治  
 松峯  
 地貳拾貳圓 島山 佐吉  
 地貳拾七圓 島山 寅吉  
 地參拾八圓 渡部 乙松  
 地五拾貳圓 島山 峯松  
 地貳拾圓 島山 常藏  
 地四拾六圓 島山 重太郎  
 地貳拾五圓 島山 清松  
 地四拾七圓 渡部 文吉  
 地四拾圓 島山 才太郎  
 地百七拾四圓 島山 清利  
 地拾九圓 島山 清七  
 地拾七圓 櫻田 藤吉

地貳拾八圓 篠村 千代松  
 地貳拾五圓 櫻庭 權平  
 地四拾四圓 地貳拾參圓 菅原 精吉  
 所六圓 地貳拾五圓 櫻庭 貞正  
 地拾六圓 櫻庭 幸三郎  
 地參拾壹圓 櫻庭 佐吉  
 地貳拾四圓 篠村 長之助  
 地參拾圓 藤垣 敬治  
 沼館  
 地五拾圓 櫻庭 孫吉  
 地七拾五圓 櫻庭 勝治  
 所拾貳圓 地貳拾貳圓 蛇川 松五郎  
 地拾八圓 佐々木 佐吉  
 地拾八圓 櫻庭 甚助  
 地貳拾八圓 田山 兵藏  
 地百參拾七圓 田山 彌一郎  
 地貳拾九圓 田山 喜一郎  
 地七拾貳圓 櫻庭 甚吉

○花岡村

花岡

地貳拾四圓 蛇川 義一  
 所貳拾圓 地參拾圓 蛇川 定吉  
 地貳拾貳圓 櫻庭 富之助  
 地拾五圓 佐々木 新吉  
 地貳拾圓 田山 喜助  
 地拾七圓 櫻庭 常吉  
 地拾五圓 蛇川 左之助

地貳拾五圓 成田 萬助  
 地貳拾參圓 成田 長吉  
 地拾六圓 渡邊 永之助  
 地貳拾參圓 阿部 治助  
 地拾五圓 橋本 松太郎  
 地參拾貳圓 阿部 彌三吉  
 地拾五圓 鳥潟 孫太郎  
 地六拾六圓 鳥潟 兵次郎  
 所拾四圓 地參拾五圓 阿部 宇吉



地參拾圓 渡邊常吉  
 地四拾六圓 渡邊嘉助  
 地拾七圓 佐藤半兵衛  
 地拾五圓 成田佐吉  
 地貳拾六圓 藤盛子之助  
 地貳拾八圓 佐々木多吉郎  
 地拾五圓 阿部清  
 地參拾壹圓 烏潟孫七郎  
 地參拾壹圓 藤盛三藏  
 地貳拾四圓 成田八五郎  
 地貳拾八圓 淺利兵助  
 地貳拾八圓 淺利松三郎  
 地貳拾圓 淺利正義  
 地參拾壹圓 淺利米藏  
 地拾五圓 阿部佐五兵衛  
 地貳拾參圓 山本榮吉  
 地貳拾七圓 成田豐治  
 地拾五圓 成田伊三郎  
 地貳拾貳圓 成田梅松  
 地五拾壹圓 白川宗一郎

地拾六圓 所貳圓  
 地拾七圓 地貳拾貳圓  
 地參拾圓 地貳拾六圓  
 地貳拾八圓 地貳拾八圓  
 地參拾貳圓 地拾六圓  
 地貳拾八圓 地貳拾八圓  
 地四拾參圓 地四拾參圓  
 地拾九圓 地拾九圓  
 地貳拾八圓 地貳拾八圓  
 地拾九圓 地拾九圓  
 地貳拾壹圓 地貳拾壹圓  
 地拾五圓 地參拾五圓  
 地貳拾參圓 地貳拾參圓  
 地拾五圓 地拾五圓  
 地貳拾四圓 地貳拾四圓  
 白川辰之助  
 淺利岩松  
 阿部作太郎  
 阿部長吉  
 成田福太郎  
 成田彌惣治  
 成田耕一  
 成田松五郎  
 淺利七右衛門  
 成田和吉  
 成田治右衛門  
 成田長藏  
 成田春松  
 澤口仁助  
 松崎市松  
 大森孫七  
 佐藤常吉  
 澤口卯吉  
 佐藤巳之松  
 松崎與助

地貳拾貳圓 大森藤松  
 地四拾圓 高杉八藏  
 地拾九圓 高杉仁助  
 地四拾五圓 高杉孫太郎  
 地參拾圓 高杉作右衛門  
 地參拾四圓 高杉與助  
 地四拾四圓 高橋松三郎  
 地拾五圓 高橋菊藏  
 地五拾四圓 高橋清助  
 地六圓 高橋巳之吉  
 地拾八圓 高橋嘉吉  
 地貳拾七圓 高橋龍之助  
 地拾六圓 高橋晃  
 地貳拾五圓 高橋政雄  
 地貳拾四圓 高橋與助  
 地拾七圓 高橋三藏  
 地拾九圓 高橋金藏

○矢立村

地貳拾參圓 長内子之助

○東館村

地參拾四圓 白澤 佐々木助太郎  
 地拾六圓 佐々木市太郎  
 地拾八圓 成田由松  
 地九拾六圓 遠藤福治郎  
 地貳拾貳圓 若松岩松  
 地七拾七圓 若松久幹  
 地拾七圓 福士利右衛門  
 地拾七圓 山内久之助  
 地參拾九圓 粕田 佐藤源之助  
 地七拾貳圓 佐々木長之助  
 地參拾貳圓 佐藤子之助  
 地貳拾貳圓 山内喜市郎  
 地拾五圓 山内宅右衛門  
 地參拾壹圓 山内與市郎  
 地拾五圓 岩谷元三郎  
 地參拾五圓 佐藤惣八  
 地四拾圓 佐藤佐一郎

地拾九圓 若狹仁三郎  
 地六拾八圓 若狹岩太郎  
 地四拾貳圓 若狹長左衛門  
 地拾八圓 若狹長助  
 地拾六圓 若狹彦八  
 地參拾四圓 若狹彦吉  
 地貳拾六圓 佐々木十助  
 地拾八圓 岩谷勘助  
 地貳拾壹圓 山内重助  
 地貳拾貳圓 山内長松  
 地拾五圓 山内嘉助  
 地拾五圓 岩谷國松  
 地七拾貳圓 所七拾貳圓  
 地拾五圓 立石佐吉  
 地貳拾壹圓 立石與助  
 地貳拾壹圓 花岡才吉  
 地拾七圓 新澤文八  
 所貳拾圓 伊藤金藏  
 地貳拾四圓 橋桁 長内松三郎

地貳拾參圓 獨 小松鶴藏  
 地貳拾四圓 野呂孫之助  
 地貳拾四圓 野呂伊之助  
 地貳拾四圓 中田三太郎  
 地貳拾四圓 小松寅五郎  
 地參拾九圓 小松多八郎  
 地參拾貳圓 中田平五郎  
 地參拾六圓 武田平五郎  
 地貳拾八圓 立昌寺  
 地拾六圓 小館藤助  
 地貳拾壹圓 羽賀重四郎  
 地貳拾六圓 小松長吉  
 地七拾七圓 小松多一郎  
 地拾五圓 小松伊助  
 地參拾壹圓 渡邊金藏  
 地貳拾九圓 高橋平吉



地貳拾八圓 松江勇助  
 地貳拾八圓 松江松五郎  
 地拾八圓 達子  
 地貳拾五圓 羽澤長治  
 地百五拾九圓 渡邊丑松  
 地貳拾六圓 渡邊直治  
 地參拾貳圓 羽澤三之助  
 地五拾壹圓 菅原辰三郎  
 地六圓 谷地中  
 地貳拾貳圓 高橋定吉  
 地拾五圓 高橋儀七  
 地拾六圓 渡部武助  
 地拾九圓 渡部久助  
 地拾九圓 花田竹松  
 地拾五圓 藤原喜三郎  
 地五拾壹圓 渡部巳之松  
 地拾七圓 渡部ハキ  
 地拾五圓 渡部市郎  
 地貳拾六圓 渡部松之助  
 地拾五圓 高橋貞吉

地拾八圓 片貝  
 地貳拾九圓 渡邊文之助  
 地貳拾九圓 千葉新一郎  
 地貳拾參圓 白澤水澤  
 地拾六圓 長田福松  
 長田春吉  
 小坪澤  
 高橋慶吉  
 地五拾七圓 所拾圓  
 地拾七圓 二井田村  
 地九百七拾圓 二井田  
 地參百拾五圓 一關宗吉  
 地八拾四圓 伊藤弟助  
 地九拾九圓 伊藤慶助  
 地九拾九圓 伊藤三太郎  
 地四拾八圓 伊藤三太郎  
 地四拾七圓 因幡藤右衛門  
 地拾九圓 小畑直吉  
 地四拾壹圓 小畑留藏  
 地拾七圓 小畑松之助

地貳拾壹圓 小畑孫太郎  
 地貳拾圓 小畑市太郎  
 地貳拾四圓 小畑庄吉  
 地貳拾壹圓 小畑兵吉  
 地貳拾七圓 仲澤寅之助  
 地四拾貳圓 仲澤源太郎  
 地四拾參圓 仲澤豐吉  
 地四拾圓 仲澤與之助  
 地五拾貳圓 仲澤運吉  
 地七圓 眞崎倉松  
 地拾九圓 田畑藤吉  
 地九拾九圓 安田永藏  
 地拾六圓 安田孫吉  
 地貳拾貳圓 安田定吉  
 地貳拾貳圓 安田豐吉  
 地參拾圓 安田宗孝  
 地參拾圓 安田三郎  
 地拾五圓 安達嘉之助  
 地拾七圓 平安政五郎  
 地拾五圓 平澤龜五郎

本宮

地參拾參圓 富樫武助  
 地貳拾五圓 富澤與之助  
 地貳拾七圓 富澤重良  
 地四拾七圓 富澤伊之助  
 地貳拾五圓 富澤豐吉  
 地參拾九圓 小澤伊之助  
 地貳拾四圓 小林藏松  
 地貳拾四圓 小林廣吉  
 地參拾四圓 秋本政吉  
 地拾七圓 比内前田  
 地六拾六圓 芳賀要藏  
 地四拾九圓 芳賀定吉  
 地四拾九圓 芳賀辨治  
 地參拾參圓 芳賀松五郎  
 地四拾四圓 芳賀長治  
 地七圓 芳賀佐助  
 地九拾壹圓 杉澤  
 地六拾參圓 武田熊吉  
 地九圓 武田常吉  
 地四拾六圓 武田萬太郎

大子内

地拾六圓 渡邊重吉  
 地拾八圓 齋藤新太郎  
 地拾九圓 齋藤米松  
 地貳拾四圓 齋藤武助  
 地貳拾貳圓 下川原  
 秦吉五郎

○眞中村

地拾五圓 赤石  
 地拾七圓 石戸谷市之助  
 地拾六圓 菊地乙之助  
 地四拾七圓 平泉兼松  
 地四拾七圓 和田治助  
 地參拾五圓 平泉慶吉  
 地四拾五圓 石戸谷直之助  
 地貳拾七圓 長崎永太郎  
 地貳拾九圓 菊地三平  
 地貳拾參圓 平泉仁助

櫃崎

地拾九圓 虻川鶴松  
 地貳拾七圓 虻川永吉  
 地五拾八圓 虻川庄藏  
 地拾六圓 虻川松五郎  
 地貳拾六圓 虻川政吉  
 地拾八圓 虻川末吉  
 地貳拾九圓 虻川伊松  
 地拾八圓 虻川久太郎  
 地四拾五圓 虻川德松  
 地拾八圓 虻川子之助  
 地貳拾圓 虻川伊三郎  
 地拾八圓 虻川俊吉  
 地貳拾六圓 丸岡忠雄  
 地貳拾六圓 虻川永助  
 地貳拾四圓 虻川久助  
 地六拾九圓 虻川松之助  
 地參拾八圓 虻川清一  
 地參拾參圓 虻川仁助



地拾六圓	岩本久助	地參拾參圓	長岐要吉	地貳拾七圓	佐藤利三
地拾八圓	岩本林太	地貳拾六圓	長岐爲五郎	地拾五圓	佐藤清六
地拾七圓	岩本重五郎	地貳拾五圓	長岐宇市	地拾九圓	佐藤永吉
地四拾貳圓	島山久五郎	地貳拾八圓	長岐多一	地拾五圓	佐藤宇太郎
地貳拾八圓	島山久太郎	地貳拾貳圓	長岐義一	地貳拾參圓	佐藤金治
地貳拾圓	島山直助	地參拾貳圓	長岐久藏	地四拾九圓	佐藤和七
地拾九圓	橋本專助	地參拾七圓	長岐久四郎	地拾七圓	佐藤藤吉
地貳拾七圓	島山長藏	地參拾貳圓	長岐甚六	地拾八圓	相馬勝三郎
地貳拾參圓	島山永藏	地拾五圓	長岐甚助	地拾七圓	相馬嘉吉
地拾七圓	島山源之助	地拾八圓	長岐福松	地參拾八圓	三上石五郎
地拾七圓	島山永吉	地貳拾壹圓	久留嶋定吉	地四拾壹圓	三上第藏
地拾五圓	堀部嘉七	地拾七圓	九嶋龜松	地貳拾貳圓	宮腰文之助
地拾九圓	堀部多助	地參拾四圓	藤原佐七	地拾七圓	宮腰勿之助
地貳拾參圓	堀部石五郎	地拾九圓	近藤太七	地拾九圓	柴田和助
地拾九圓	堀部龜吉	地貳拾參圓	佐藤市五郎	地拾五圓	清水又五郎
地貳拾八圓	千葉爲五郎	地拾六圓	佐藤和助	地參拾圓	鈴木重義
地貳拾參圓	千葉多一	地參拾參圓	佐藤榮助	地貳拾五圓	鈴木和七
地參拾七圓	布田佐吉	地參拾參圓	佐藤文助	地九拾貳圓	鈴木幸助

○上大野村

地百五拾壹圓	長岐トミ	地參拾四圓	關喜太郎
地六拾八圓	島山忠一	地拾六圓	工藤與市
地五拾五圓	松橋德五郎	地拾五圓	工藤佐吉
地拾五圓	松橋岩五郎	地拾八圓	工藤多市
地四拾九圓	松橋與吉郎	地參拾參圓	關市太郎
地拾八圓	松橋寅吉	地拾七圓	工藤東十郎
地拾九圓	津幡重四郎	地拾七圓	工藤岩吉
地貳拾八圓	永坂長吉	地參拾九圓	正田幸助
地拾五圓	今泉三助	地貳拾七圓	正田是良
地四拾四圓	小林竹之助	地貳拾壹圓	米倉辰五郎
地貳拾九圓	小林和吉	地拾七圓	正田藤松
地貳拾壹圓	穴倉勝藏	地貳拾壹圓	正田吉五郎
地拾八圓	今泉清五郎	地拾六圓	米倉辰五郎
地拾七圓	上杉	地拾六圓	正田吉
地四拾五圓	長濱和三郎	地拾五圓	正田幸助
地四拾五圓	米倉甚之丞	地貳拾壹圓	正田是良

地貳拾參圓 所八圓 俊藤喜太郎  
 地拾七圓 後藤寅五郎  
 地參拾參圓 所五圓 後藤重吉  
 地五拾壹圓 所九圓 櫻井利助  
 地七拾壹圓 所七圓 櫻井與市郎  
 地拾七圓 櫻井仁助  
 地四拾五圓 所四圓 櫻井辰五郎  
 地拾九圓 所五圓 櫻井竹五郎  
 地拾五圓 後藤宇吉  
 地貳拾圓 木村與吉  
 地貳拾圓 木村富吉  
 所參拾七圓 齋藤長治郎  
 地八拾八圓 所拾參圓 後藤茂市郎  
 地貳拾六圓 所貳拾六圓 高橋庫二  
 地貳拾參圓 高橋與吉  
 地參拾參圓 後藤鐵藏  
 地貳拾八圓 木村長藏  
 地拾五圓 櫻井儀助  
 地四拾八圓 所拾壹圓 川井吉田倉吉

地拾七圓 吉田永吉  
 地參拾圓 佐藤伊左衛門  
 地參拾八圓 所七圓 吉田勘十郎  
 地五拾壹圓 所四圓 吉田峯吉  
 地四拾八圓 所拾七圓 佐藤熊吉  
 地貳拾參圓 所八圓 吉田勘五郎  
 地四拾五圓 所四圓 佐藤長治郎  
 地貳拾五圓 佐藤伊右衛門  
 地拾九圓 石戶元吉  
 地拾五圓 佐藤重次郎  
 地拾五圓 佐藤利助  
 地拾六圓 吉田佐吉  
 地四拾六圓 佐藤力之助  
 地拾八圓 村形善之助  
 地參拾參圓 所七圓 吉田吉太郎  
 地五拾圓 所七圓 佐藤保松  
 地五拾八圓 所拾壹圓 吉田忠泰  
 地參拾圓 佐藤岩松  
 地拾六圓 村形重五郎  
 地拾六圓 佐藤福松

地貳拾圓 佐藤鑛三

○下大野村

地參拾圓 木戸石  
 地七拾壹圓 所拾貳圓 島山佐五郎  
 地九拾四圓 所拾貳圓 島山永吉  
 地四拾九圓 所七圓 島山三五郎  
 地四拾九圓 所七圓 小野藏之助  
 地參拾圓 小田鶴吉  
 地貳拾五圓 小笠原鐵藏  
 地五拾貳圓 所七圓 中村萬吉  
 地貳拾壹圓 藤嶋嘉右衛門  
 地貳拾圓 澤藤金四郎  
 地七拾貳圓 澤藤傳五郎  
 地拾六圓 澤藤由松  
 地拾八圓 增澤小笠原宮松  
 地四拾壹圓 所七圓 奈良愛松

地拾五圓 奈良國松  
 地拾五圓 成田峯吉  
 地拾六圓 奈良巳之松  
 地貳拾四圓 安部永之助  
 地貳拾圓 杉淵甚吉  
 地百六圓 所貳拾貳圓 八幡岱高橋勘四郎  
 地參拾八圓 所七圓 高橋竹五郎  
 地四拾四圓 所百六拾貳圓 高橋長四郎  
 地貳拾貳圓 村岡太吉  
 地拾五圓 藤岡市太郎

○落合村

地貳拾貳圓 李岱  
 地五拾圓 所拾壹圓 成田彦五郎  
 地貳拾參圓 所拾壹圓 成田七五郎  
 地貳拾參圓 所拾壹圓 成田易五郎  
 地貳拾參圓 所拾壹圓 成田為五郎  
 地貳拾九圓 所拾壹圓 成田辨助

地拾七圓 木村嘉市  
 地參拾四圓 地六拾五圓 木村與市  
 地四拾參圓 所拾參圓 近藤恒助  
 地四拾參圓 所拾參圓 平川喜一郎  
 地四拾參圓 所拾參圓 平川利兵衛  
 地拾七圓 所九圓 成田春松  
 地四拾六圓 所九圓 成田種松  
 地五拾參圓 所八圓 藤岡連藏  
 地貳拾七圓 藤岡定五郎  
 地參拾貳圓 福田嘉吉  
 地參拾貳圓 鈴木佐太郎  
 地拾九圓 松井與五郎  
 地四拾參圓 齋藤儀三郎  
 地拾五圓 齋藤清治  
 地貳拾六圓 安部恒吉  
 地拾九圓 新田三太郎  
 地拾七圓 齋藤太助

○下小阿仁村

地拾六圓 中嶋政吉  
 地五拾圓 所五圓 齋藤友治  
 地百九圓 所七拾八圓 齋藤恒助  
 地貳拾參圓 羽根山松岡慶治  
 地拾六圓 地貳拾五圓 金田清治郎  
 地貳拾五圓 所五圓 松岡準藏  
 地貳拾五圓 松岡元吉  
 地四拾九圓 松岡運吉  
 地四拾九圓 松岡與藏  
 地貳百六拾五圓 三木田三浦直之助  
 地貳拾四圓 三浦永助  
 地貳拾四圓 相馬長吉  
 地拾五圓 三浦長藏  
 地拾八圓 三浦重吉  
 地貳拾壹圓 三浦元吉

地四拾圓	三浦源藏	地拾七圓	山岡元吉	地拾八圓	福岡善七
地參拾壹圓	三浦吉右衛門	地貳拾壹圓	松淵利吉	地拾五圓	松橋常藏
地貳拾圓	北林留五郎	地拾六圓	松淵民吉	地貳拾圓	松橋市五郎
地貳拾圓	三浦廣吉	地拾七圓	松淵瀨一郎	地貳拾七圓	松橋長吉
地拾六圓	松橋文治	地拾六圓	伊藤竹松	地拾六圓	福岡辰五郎
地貳拾圓	松橋源助	地參拾四圓	伊藤久之助	地拾九圓	成田久助
地貳拾八圓	松橋勿三郎	地拾五圓	伊東清吉	地拾九圓	土濃塚字吉
地貳拾九圓	三浦七五郎	地拾八圓	伊東市五郎	地拾五圓	芹澤
地貳拾壹圓	三浦甚五郎	地六拾圓	伊東元治	地拾六圓	高谷惣吉
地拾七圓	三浦長吉	地貳拾圓	伊藤多吉	地拾七圓	櫻庭庫吉
地貳拾七圓	金田三藏	地貳拾參圓	伊藤元吉	地貳拾圓	土濃塚菊藏
地五拾四圓	金田與市	地拾八圓	伊藤藤多助	地參拾九圓	土濃塚鐵藏
地貳拾四圓	松橋和三郎	地拾五圓	伊藤多助	地貳拾七圓	土濃塚亥之松
地貳拾七圓	福岡倉吉	地拾七圓	鎌澤	地參拾四圓	佐藤萬藏
地參拾壹圓	福岡七五郎	地拾七圓	鈴木長吉	地參拾六圓	根田
地貳拾壹圓	松橋菊治	地貳拾壹圓	岸田善助	地拾七圓	櫻田七助
地百貳拾圓	伊藤專左衛門	地貳拾圓	加藤仁吉	地參拾六圓	佐藤已之松
地貳拾六圓	松淵忠五郎	地貳拾參圓	福田長五郎	地貳拾貳圓	櫻田助右衛門
地貳拾五圓	松淵丈吉	地貳拾參圓	福田峯吉	地貳拾五圓	櫻田助吉

○上小阿仁村

地四拾五圓	佐藤乙松	地貳拾七圓	萩野理吉	地拾九圓	前田八十吉
地參拾壹圓	佐藤清治	地貳拾貳圓	萩野德五郎	地參拾九圓	齋藤多郎吉
地拾八圓	櫻田梅藏	地八拾四圓	萩野鶴之助	地拾八圓	齋藤吉五郎
地貳拾四圓	櫻田久吉	地貳拾五圓	石上庄五郎	地貳拾七圓	伊藤清五郎
地貳拾圓	櫻田龜吉	地五拾壹圓	佛社	地拾七圓	沖田面
地拾八圓	櫻田忠吉	地五拾圓	武石為藏	地拾九圓	原田治八
地參拾圓	金田多兵衛	地拾七圓	武石長五郎	地七拾貳圓	高橋善藏
地拾七圓	金田和吉	地拾九圓	武石養助	地七拾貳圓	高田老之助
地貳拾八圓	金田米吉	地拾五圓	武石兵吉	地貳拾貳圓	高田忠吉
地四拾六圓	金田卯之松	地拾五圓	武石清五郎	地貳拾五圓	村田元吉
		地貳拾圓	武石重助	地拾六圓	福田嘉市
		地拾七圓	武石多吉	地參拾圓	小嶋米藏
		地貳拾貳圓	武石清三郎	地拾六圓	清水文助
		地拾六圓	大澤猪一郎	地拾九圓	大林
		地拾九圓	大澤佐五郎	地拾五圓	原田源助
		地貳拾四圓	大澤佐治助	地拾五圓	原田吉太郎
		地貳拾九圓	山田岩吉	地拾九圓	島山三之助
		地貳拾九圓	山田運吉	地拾六圓	小林三五郎
		地貳拾九圓	山田貞吉	地拾六圓	小林源治

地拾五圓	小林 佐五郎	地拾六圓	田口 立作	地拾九圓	三浦 久太
地拾七圓	鈴木 清五郎	地貳百五拾圓	田口 多助	地拾九圓	土佐 豐治
地拾九圓	鈴木 忠之助	地參拾參圓	田口 與五郎	地拾九圓	土佐 五平
地拾五圓	鈴木 治助	地貳拾八圓	田口 丈助	地拾九圓	菅原 留吉
地拾五圓	鈴木 兵藏	地貳拾貳圓	齋藤 重太郎	地拾九圓	菅原 寅助
地拾五圓	福館 小一郎	地參拾參圓	齋藤 忠治郎	地拾九圓	佐藤 政五郎
地拾五圓	加賀谷 七太郎	地貳拾四圓	北林 多七	地拾九圓	吉田 儀三郎
地拾五圓	齋藤 常吉	地參拾參圓	五反澤 中定吉	地拾九圓	吉田 六左衛門
地拾五圓	齋藤 寅五郎	地貳拾九圓	小林 要藏	地拾九圓	吉田 金次郎
地拾五圓	北林 鶴五郎	地拾壹圓	小林 清藏	地拾九圓	吉田 政之助
地拾五圓	北林 弟五郎	地拾壹圓	小林 七藏	地拾九圓	吉田 鶴松
地拾六圓	北林 為藏	地拾壹圓	小林 多助	地拾九圓	根森田
地拾六圓	北林 源助	地拾壹圓	小林 倉吉	地拾九圓	三浦 久太
地拾九圓	小澤田 中文藏	地拾壹圓	小林 元吉	地拾九圓	土佐 佐五平
地拾九圓	田中 吉五郎	地拾壹圓	○前田村	地拾九圓	土佐 五平
地拾九圓	田中 元久	地拾壹圓	森吉	地拾九圓	菅原 寅助
地拾九圓	田中 ヨシノ	地拾壹圓		地拾九圓	佐藤 政五郎

地參拾壹圓	多賀谷 長太郎	地貳拾四圓	工藤 德太郎	地拾六圓	渡部 七三郎
地拾七圓	森川 德五郎	地拾九圓	桂瀬 加賀 小三郎	地拾八圓	山田 新四郎
地拾七圓	佐藤 英彦	地貳拾五圓	鈴木 萬藏	地拾九圓	伏影 伊東 永治
地拾六圓	阿仁前田 廣治	地拾七圓	白澤 倉松	地九拾圓	幸屋 佐藤 政藏
地貳拾四圓	庄司 善吉	地貳拾八圓	白澤 長吉	地六拾圓	長畑 佐藤 喜一郎
地貳拾四圓	庄司 信一郎	地拾七圓	金澤 吉藏	地貳拾圓	上杉 政吉
地貳拾四圓	庄司 兵藏	地貳拾貳圓	荒瀬 湊 傳治	地參拾七圓	比立内 湊 長吉
地貳拾四圓	庄司 兵藏	地拾五圓	高橋 多喜松	地拾八圓	戸島内 鈴木 鶴松
地貳拾四圓	庄司 兵藏	地貳拾參圓	萱草 武田 吉右衛門	地拾四圓	打當 鈴木 米藏
地貳拾四圓	庄司 兵藏	地拾五圓	武田 金松	地百拾五圓	鈴木 鶴治
地貳拾四圓	庄司 兵藏	地拾五圓	根子 佐藤 平吉	地拾六圓	伊東 三藏
地貳拾四圓	五味堀 清水 珠三	地拾五圓	山田 喜藏	○大葛村	
地貳拾八圓	岸野 清治	地拾五圓			
地貳拾八圓	岩澤 吉松	地拾五圓			
地貳拾八圓	工藤 健五郎	地拾五圓			
地參拾九圓	工藤 元吉	地拾五圓			



地九拾九圓 荒谷 桂吉  
 地七拾七圓 大谷 阿部 忠耕  
 地六拾貳圓 森越 佐藤 俊盛  
 地貳拾九圓 佐藤 俊盛

地貳拾參圓 畠山 亟助  
 地拾五圓 佐藤 孫五郎  
 地拾七圓 嶋森 平四郎  
 地拾九圓 佐藤 留吉  
 地貳拾壹圓 畠山 孫七郎  
 地拾七圓 佐藤 權四郎

地貳拾圓 佐藤 平太郎  
 地拾九圓 夏燒 龜吉  
 地百拾五圓 森合 畠山 重郎

○山本郡

○能代港町

地百七拾六圓 安岡 長四郎  
 地百四拾六圓 安岡 孝吉  
 地八拾八圓 佐々木 善兵衛  
 地貳拾九圓 淺野 吉藏  
 地貳拾九圓 千田 嘉市  
 地百貳拾五圓 熊谷 米藏  
 地百參拾參圓 渡邊 龜藏

地貳拾八圓 皆川 東應  
 地八圓 相澤 榮之助  
 地百六拾七圓 平山 清三郎  
 地百八拾七圓 今村 定治  
 地百貳拾七圓 平川 吉太郎  
 地百拾四圓 平山 清十郎  
 地百五拾八圓 加賀 耕夫  
 地貳拾九圓 小林 政治  
 地百貳拾五圓 吉田 慎治  
 地百參拾四圓 高砂 常吉  
 地百參拾九圓 腰山 直治  
 地百六拾八圓 淺田 知之吉

地貳拾貳圓 萬町 安濃 太郎  
 地百貳拾八圓 安濃 三治郎  
 地百參拾四圓 相澤 新十郎  
 地百參拾四圓 石山 市治郎  
 地百參拾四圓 榎谷 吉松  
 地百參拾四圓 能登 又五郎  
 地百參拾四圓 能登 永吉  
 地百參拾四圓 石岡 市兵衛  
 地百參拾四圓 大友 庄壽郎  
 地百參拾四圓 京大 友米 兵吉

地拾五圓 京 仲之助  
 地四圓 地主 武左衛門  
 地拾壹圓 三浦 竹治  
 地拾壹圓 三浦 忠治  
 地拾壹圓 宇野 辰之助  
 地拾壹圓 宇野 安太郎  
 地拾壹圓 塚本 久三郎  
 地拾壹圓 秩父 治右衛門  
 地拾壹圓 大坂 清吉  
 地拾壹圓 大坂 喜太郎  
 地拾壹圓 平澤 喜三郎  
 地拾壹圓 石岡 庄治郎  
 地拾壹圓 相澤 金三郎  
 地拾壹圓 相澤 金市郎  
 地拾壹圓 佐藤 久治  
 地拾壹圓 平川 孫兵衛  
 地拾壹圓 大久保 利吉  
 地拾壹圓 腰山 伊治  
 地拾壹圓 相澤 利助  
 地拾壹圓 平川 忠吉

地拾五圓 能登 久治  
 地拾壹圓 宮腰 久三郎  
 地拾壹圓 杉本 國太郎  
 地拾壹圓 石岡 清藏  
 地拾壹圓 川添 清藏  
 地拾壹圓 大内 喜平  
 地拾壹圓 石山 良藏  
 地拾壹圓 相澤 治右衛門  
 地拾壹圓 渡邊 定吉  
 地拾壹圓 鹽谷 八五郎  
 地拾壹圓 地主 八五郎  
 地拾壹圓 針金 久太郎  
 地拾壹圓 佐々木 清吉  
 地拾壹圓 塚本 久太郎  
 地拾壹圓 能登 富五郎  
 地拾壹圓 鎌田 富治  
 地拾壹圓 塚本 富治  
 地拾壹圓 能登 富三郎  
 地拾壹圓 能登 專吉  
 地拾壹圓 秩父 半七  
 地拾壹圓 腰山 源三

地拾八圓 幸町 宮腰 龜太郎  
 地拾八圓 堤 光二郎  
 地拾八圓 相澤 松之助  
 地拾八圓 相澤 宇吉  
 地拾八圓 松岡 幸之助  
 地拾八圓 吉武 豐次郎  
 地拾八圓 吉武 德治郎  
 地拾八圓 勝永 金之助  
 地拾八圓 今村 長吉  
 地拾八圓 上川 反町 孫十郎  
 地拾八圓 平川 孫十郎  
 地拾八圓 草皆 久之助  
 地拾八圓 草皆 久之助  
 地拾八圓 關根 清藏  
 地拾八圓 平川 平吉  
 地拾八圓 成田 與五郎  
 地拾八圓 坂本 祐吉  
 地拾八圓 金谷 千代吉  
 地拾八圓 羽立町

所五拾六圓

地百九圓 所參百四拾七圓 中町 菊地季吉  
 地參百拾九圓 所參百拾九圓 西村莊右衛門  
 地參百拾九圓 所參百拾九圓 池井久三郎  
 地參百拾九圓 所參百拾九圓 池田慶助  
 地參百拾九圓 所參百拾九圓 本庄福司  
 地參百拾九圓 所參百拾九圓 三浦太助  
 地參百拾九圓 所參百拾九圓 石井永藏  
 地參百拾九圓 所參百拾九圓 塚本久吉  
 地參百拾九圓 所參百拾九圓 相澤喜市  
 地參百拾九圓 所參百拾九圓 馬喰町  
 地參百拾九圓 所參百拾九圓 宮腰常吉  
 地參百拾九圓 所參百拾九圓 大和丈吉  
 地參百拾九圓 所參百拾九圓 宮腰周治  
 地參百拾九圓 所參百拾九圓 古谷德司  
 地參百拾九圓 所參百拾九圓 江坂德治郎  
 地參百拾九圓 所參百拾九圓 江頭範貞  
 地參百拾九圓 所參百拾九圓 小澤嘉吉  
 地參百拾九圓 所參百拾九圓 吉成貞助  
 地參百拾九圓 所參百拾九圓 所參拾七圓 長根町

地拾五圓

地拾五圓 花園 ヒヲヨ  
 地拾五圓 御指南町  
 地拾五圓 大坂嘉吉  
 地拾五圓 岸部元吉  
 地拾五圓 井坂直幹  
 地拾五圓 中村武  
 地拾五圓 齋藤磯吉  
 地拾五圓 富町  
 地拾五圓 吉武寅治  
 地拾五圓 加賀榮吉  
 地拾五圓 佐藤吟助  
 地拾五圓 伊藤孝助  
 地拾五圓 加賀專右衛門  
 地拾五圓 高橋乙松  
 地拾五圓 納谷福藏  
 地拾五圓 大坂龜吉  
 地拾五圓 泉嘉七  
 地拾五圓 越前文藏  
 地拾五圓 越前菊藏  
 地拾五圓 須田永藏

關根安太郎

地拾五圓 關根安太郎  
 地拾五圓 能登鶴藏  
 地拾五圓 能登末吉  
 地拾五圓 能登松助  
 地拾五圓 柏木太右衛門  
 地拾五圓 船山清吉  
 地拾五圓 山木長吉  
 地拾五圓 加賀谷德太郎  
 地拾五圓 長崎ハナ  
 地拾五圓 大原傳吉  
 地拾五圓 神澤源吉  
 地拾五圓 宮腰新四郎  
 地拾五圓 柴田仁助  
 地拾五圓 長岡宇吉郎  
 地拾五圓 金澤辨之助  
 地拾五圓 嶋田豊三郎  
 地拾五圓 今立兵治  
 地拾五圓 丸井惣兵衛  
 地拾五圓 大淵源藏

地拾五圓 宮腰重吉  
 地拾五圓 塚本清兵衛  
 地拾五圓 塚本ヨシ  
 地拾五圓 塚本儀一  
 地拾五圓 武田吉太郎  
 地拾五圓 三國喜一郎  
 地拾五圓 竹内新藏  
 地拾五圓 菅生キエ  
 地拾五圓 野口常藏  
 地拾五圓 今立八郎右衛門  
 地拾五圓 今立守雄  
 地拾五圓 今立兵七  
 地拾五圓 今立東一  
 地拾五圓 今立修三  
 地拾五圓 泉太助  
 地拾五圓 大坂三五郎  
 地拾五圓 嶋田茂三郎  
 地拾五圓 西宮喜兵衛  
 地拾五圓 安岡竹松

地拾五圓 大坂吉藏  
 地拾五圓 相澤儀三郎  
 地拾五圓 小松長藏  
 地拾五圓 納谷熊藏  
 地拾五圓 谷内福藏  
 地拾五圓 小林忍  
 地拾五圓 相澤千代治  
 地拾五圓 大山龜藏  
 地拾五圓 安岡長九郎  
 地拾五圓 大原要吉  
 地拾五圓 藤田富五郎  
 地拾五圓 佐々木長十郎  
 地拾五圓 西村龜松  
 地拾五圓 川口治三郎  
 地拾五圓 島口兵治  
 地拾五圓 佐々木重藏  
 地拾五圓 柳谷藤藏  
 地拾五圓 金丸伊太郎

地拾五圓 鹽谷慶助  
 地拾五圓 織田信郷  
 地拾五圓 大原貞吉  
 地拾五圓 安宅徳治郎  
 地拾五圓 村井廣治郎  
 地拾五圓 渡邊圭一郎  
 地拾五圓 能上龜五郎  
 地拾五圓 渡邊忠藏  
 地拾五圓 坪井安治郎  
 地拾五圓 清助町  
 地拾五圓 相澤東十郎  
 地拾五圓 相澤治一郎  
 地拾五圓 大槻萬治郎  
 地拾五圓 加賀兵之助  
 地拾五圓 渡邊與三郎  
 地拾五圓 谷内喜代松  
 地拾五圓 金谷アサ  
 地拾五圓 佐藤與三郎  
 地拾五圓 梅田嘉一郎  
 地拾五圓 宮本忠平

地拾七圓	相澤勝藏	地參拾四圓	岡本キヨ	所拾四圓	塚本佐吉
後町	松野一得	地參拾九圓	住吉太郎	營貳拾五圓	二瓶忠一郎
所參拾六圓	松野一也	地參拾九圓	石岡竹藏	地參拾九圓	塚本佐一
地九圓	佐藤末吉	地參拾六圓	阿部仁助	所參拾六圓	塚本佐五郎
地四圓	谷内忠吉	地參拾七圓	阿部仁助	所參拾六圓	三熊清治
地四圓	松岡與市	地參拾七圓	竹内平治	營拾參圓	富山丹治郎
地五拾圓	高橋勇吉	地參拾七圓	鈴木彝治	營拾參圓	長谷川伊三郎
地九圓	新町	地參拾七圓	竹内甚三郎	營拾參圓	館岡篤
地九圓	荒川忠五郎	地參拾七圓	山田種助	營拾參圓	横山三郎
地貳拾壹圓	小川長治郎	地參拾七圓	大和田源治	營拾參圓	三浦權兵衛
地貳拾壹圓	鍛冶町	地參拾七圓	能代町	營拾參圓	柳谷常藏
地貳拾壹圓	荒川金平	地參拾七圓	越前太助	營拾參圓	織田源太郎
地貳拾壹圓	本町	地參拾七圓	長尾勇助	營拾參圓	坂本清八
地貳拾壹圓	今立豊吉	地參拾七圓	金野榮治	營拾參圓	下川反町
地貳拾壹圓	南中町	地參拾七圓	竹村榮三郎	營拾參圓	青本喜久之助
地貳拾壹圓	山田福藏	地參拾七圓	深井祐之助	營拾參圓	本町
地貳拾壹圓	柳町	地參拾七圓	播磨久吉	營拾參圓	宮腰藤治郎
地貳拾壹圓	布施久治	地參拾七圓	相川辰五郎	營拾參圓	佐藤久米三郎
地貳拾壹圓	金谷勇助	地參拾七圓		營拾參圓	板澤慶助
地貳拾壹圓		地參拾七圓		營拾參圓	松山鐵治

○檜山町

所七拾八圓	安宅佐吉	地貳拾八圓	田村松之助	地貳拾圓	長岡惣十郎
地壹圓	佐藤佐助	地貳拾四圓	渡部重吉	地參拾四圓	雄鹿定之助
所貳拾參圓	畑谷サタ	地貳拾貳圓	周防周助	地所八拾圓	野村謙助
所四拾參圓	大町	地貳拾貳圓	齋藤長治	地拾七圓	母体
所拾六圓	原口唇次	地貳拾四圓	鈴木長治郎	地貳拾六圓	戸松吉助
	萬町	地貳拾四圓	鈴木敬助	地貳拾九圓	戸松佐助
	平川民治	地貳拾壹圓	野呂八五郎	地貳拾七圓	野村徳藏
		地所百七拾七圓	渡部龜吉	地貳拾六圓	戸松永七
		地參拾參圓	渡部長四郎	地貳拾六圓	戸松乙松
		地四拾九圓	周防茶右衛門	地貳拾五圓	小杉山嘉七
		地貳拾貳圓	加藤勝治郎	地四拾五圓	小杉山重雄
		地貳拾九圓	江井百吉	地參拾四圓	佐々木トミ
		地五拾圓	齋藤新一	地貳拾六圓	小杉山幸吉
		地四拾參圓	長岡豊治	地參拾九圓	小杉山永吉
		地參拾圓	小川新吉	地拾八圓	小杉山政治
		地所六拾七圓	雄鹿定吉	地拾八圓	戸松庄之助
		地貳拾八圓	雄鹿巳之松	地貳拾七圓	戸松勝藏
		地貳拾壹圓	長岡金吾	地貳拾四圓	鎌田作兵衛
		地拾九圓	矢田部角治	地貳拾圓	戸松清吉
		地參拾圓	矢田部政五郎	地拾六圓	戸松常五郎

地貳拾五圓	吉田彦十郎	地貳拾參圓	松山與吉	地拾七圓	田口彌助
地六拾參圓	島山市之助	地拾八圓	落合長四郎	地貳拾八圓	豐澤喜助
地拾九圓	渡邊政治	地四拾五圓	松山重五郎	地貳拾九圓	田口茂助
地貳拾七圓	島山菊五郎	地參拾參圓	落合善松	地貳拾圓	成田定五郎
地拾九圓	伊藤丈吉	地拾九圓	落合政藏	地貳拾圓	成田重助
地拾七圓	伊藤與之助	地拾九圓	田床内	地貳拾圓	神馬保太郎
地參拾六圓	鈴木藤吉	地所九拾四圓	五十嵐五郎右衛門	地貳拾圓	越前谷三助
地參拾圓	鈴木留五郎	地所百四圓	笠井惣一郎	地參拾九圓	神馬總助
地四拾參圓	田川福松	地參拾貳圓	笠井左市	地貳拾七圓	豐澤和吉
地貳拾八圓	鶴木吉五郎	地四拾四圓	笠井多吉	地貳拾圓	豐澤富五郎
地貳拾八圓	鶴木藤吉	地拾七圓	二ツ井町	地貳拾圓	越前谷鶴松
地拾五圓	杉澤慶吉	地九拾四圓	秋林九兵衛	地拾九圓	成田謙吉
地四拾九圓	杉澤宇市郎	地拾四圓	秋林巳之松	地拾七圓	永井勇治
地拾九圓	落合市三郎	地貳拾參圓	秋林雄左衛門	地貳拾七圓	越前谷利吉
地六拾五圓	松山與五郎	地貳拾壹圓	松岡長五郎	地貳拾圓	豐澤長之丞
		地貳拾八圓	秋林治三郎	地拾九圓	大高石松
		地貳拾四圓	佐藤運助	地拾七圓	吉田恒太郎
		地貳拾四圓		地拾七圓	門田長吉

地四拾參圓	田口辨助	地參拾四圓	武田藤藏	地參拾壹圓	袴田與七
地貳拾四圓	豐澤佐助	地拾六圓	武田與四松	地貳拾壹圓	袴田市助
地貳拾四圓	佐藤吉十郎	地拾九圓	船山フミ	地貳拾壹圓	袴田丈助
地拾七圓	松岡丑助	地參拾四圓	武田藤藏	地貳拾壹圓	袴田堅之助
地貳拾五圓	佐藤茂助	地拾六圓	藤田與四松	地貳拾壹圓	袴田保亮
地貳拾八圓	松岡藤九郎	地貳拾九圓	船山福藏	地貳拾壹圓	袴田與四藏
地拾八圓	伊藤庄吉	地參拾六圓	船山福藏	地貳拾壹圓	芳賀文治
地參拾貳圓	田中三吉	地參拾六圓	藤田與市	地貳拾壹圓	渡邊助吉
地貳拾七圓	松岡三助	地參拾九圓	藤田清純	地貳拾壹圓	武田吉五郎
地貳拾圓	荷上場村	地參拾四圓	武田藤藏	地貳拾壹圓	武田辰三郎
地拾六圓	菊池文藏	地拾六圓	武田藤藏	地貳拾壹圓	武田辰三郎
地貳拾五圓	伊藤俊藏	地拾九圓	武田藤藏	地貳拾壹圓	武田辰三郎
地拾七圓	田中市太郎	地參拾四圓	武田藤藏	地貳拾壹圓	武田辰三郎
地拾九圓	吉田權之助	地拾六圓	武田藤藏	地貳拾壹圓	武田辰三郎
地貳拾八圓	菊池元五郎	地貳拾九圓	武田藤藏	地貳拾壹圓	武田辰三郎
地五拾參圓	菊池清助	地參拾六圓	武田藤藏	地貳拾壹圓	武田辰三郎
地貳拾壹圓	飯坂長五郎	地參拾六圓	武田藤藏	地貳拾壹圓	武田辰三郎
地拾八圓	菊池金藏	地參拾五圓	武田藤藏	地貳拾壹圓	武田辰三郎

○柳村

○二ツ井町組合



地貳拾貳圓 大塚 金治郎  
 地貳拾壹圓 伊藤 永吉  
 地百九圓 所拾參圓 大塚 德一郎  
 地拾七圓 大塚 長太郎  
 地貳拾八圓 田中 岩五郎  
 地貳拾八圓 伊藤 長之丞  
 地貳拾參圓 伊藤 長吉  
 地六拾圓 田中 榮之助  
 地貳拾四圓 大塚 甚五郎  
 地四拾八圓 大塚 甚七  
 地貳拾四圓 大塚 源之助  
 地貳拾圓 大塚 源七  
 地四拾貳圓 佐藤 佐七  
 地貳拾五圓 佐藤 三平  
 地貳拾五圓 兒玉 米藏  
 地貳拾五圓 大塚 ナミエ  
 地拾七圓 大塚 政吉  
 地貳拾壹圓 大塚 與市  
 地拾五圓 大塚 與七  
 地貳拾圓 大塚 萬之助

地參拾四圓 大塚 佐助  
 地貳拾參圓 大塚 彌助  
 地拾六圓 大塚 三平  
 地參拾七圓 大塚 佐市  
 地貳拾六圓 大塚 久治  
 地拾五圓 大塚 市之助  
 地拾六圓 大塚 市之助  
 地貳拾四圓 大塚 八十八  
 地貳拾四圓 田中 省三  
 地拾七圓 田中 鐵重  
 地拾九圓 田中 鐵重  
 地貳拾四圓 田中 養一  
 地四拾八圓 小沼 柳之助  
 地貳拾八圓 渡邊 萬助  
 地八拾四圓 濱田 清水  
 地七圓 濱田 水百  
 地參拾七圓 濱田 水昌  
 地拾七圓 濱田 辰

地參拾五圓 清水 芳季  
 地百五拾參圓 清水 熊治  
 地百四拾九圓 清水 新五郎  
 地參拾五圓 清水 萬五郎  
 地參拾四圓 清水 與四藏  
 地拾六圓 清水 東藏  
 地四拾四圓 清水 啓吉  
 地參拾參圓 清水 禮治  
 地拾五圓 清水 勇一  
 地貳拾四圓 清水 仙之助  
 地七拾七圓 清水 與造  
 地貳拾七圓 清水 鐵藏  
 地九圓 清水 安藏  
 地參拾六圓 檜 森カツエ  
 地八圓 檜 森甚之助  
 地貳拾四圓 檜 森喜藏  
 地貳拾四圓 檜 森豐吉  
 地貳拾貳圓 檜 森市松  
 地貳拾六圓 檜 森甚四郎  
 地參拾九圓 檜 森丈助

地百拾八圓 檜 森貞吉  
 地參拾五圓 檜 森彌五郎  
 地四拾參圓 三浦 甚之助  
 地貳拾六圓 三浦 庫吉  
 地參拾貳圓 三浦 喜久之進  
 地參拾五圓 三浦 三治郎  
 地百參拾圓 三浦 隆藏  
 地貳拾九圓 三浦 政治  
 地貳拾七圓 梅田 彌助  
 地拾五圓 菅原 岩松  
 地貳拾八圓 田中 佐一郎  
 地四拾五圓 所六圓 大塚 由藏  
 地四拾圓 金子 恒造  
 地四拾貳圓 金子 福松  
 地貳拾四圓 金子 吉助  
 地貳拾圓 金子 金平  
 地拾九圓 加賀谷 萬之助  
 地拾五圓 牧野 藤治  
 地拾九圓 牧野 清太郎

地八拾貳圓 牧野 政信  
 地拾七圓 堀田 久治  
 地貳拾八圓 伊東 豐三郎  
 地拾六圓 伊東 長吉  
 地百五圓 伊東 倉太  
 地貳拾參圓 伊東 高正  
 地貳拾參圓 伊藤 富吉  
 地五拾六圓 伊藤 惣藏  
 地參拾八圓 岩谷 右衛門  
 地四拾五圓 門間 權治郎  
 地貳拾五圓 島山 兵吉  
 地參拾四圓 島山 萬五郎  
 地參拾七圓 島山 芳友  
 地百貳拾七圓 鵜川 伊藤 多吉  
 地拾四圓 鵜川 伊藤 多市  
 地拾九圓 鵜川 伊藤 多市

地貳拾六圓 西村 赤吉  
 地參拾九圓 吉田 亥之松  
 地貳拾六圓 田村 勤三郎  
 地貳拾圓 高橋 長五郎  
 地六拾壹圓 成田 堅治  
 地拾九圓 成田 新藏  
 地貳拾九圓 成田 繁吉  
 地拾壹圓 成田 三十郎  
 地百七圓 成田 忠吉  
 地四拾九圓 大山 政吉  
 地參拾壹圓 大山 禮吉  
 地百貳拾圓 大山 鐵五郎  
 地參拾五圓 兒玉 文右衛門  
 地貳拾四圓 寺澤 萬吉  
 地貳拾五圓 相原 正治  
 地百貳拾五圓 相原 常吉  
 地六拾八圓 相原 平吉  
 地貳拾六圓 青山 與助  
 地百拾七圓 青山 竹之助  
 地拾四圓 佐々木 由松  
 地參拾六圓 所貳拾壹圓







地貳拾八圓 加藤勝藏  
 地六拾四圓 工藤祐通  
 地貳拾參圓 工藤武夫  
 地參拾四圓 飯塚伊三郎  
 地拾八圓 飯塚永助  
 地拾七圓 工藤運治  
 地拾五圓 飯塚清太郎  
 地拾五圓 渡邊喜八  
 地拾五圓 工藤清治郎  
 地參拾貳圓 工藤菊太郎  
 地四拾壹圓 小野定吉  
 地拾八圓 加藤喜代治  
 地四拾六圓 加藤忠一郎  
 地拾六圓 加藤龍治郎  
 地貳拾七圓 加藤曾吉  
 地拾七圓 加藤乙吉  
 地參拾八圓 加藤慶太郎  
 地拾六圓 工藤熊藏

地貳拾貳圓 相澤清太郎  
 地貳拾七圓 工藤久治  
 地貳拾貳圓 加藤永吉  
 地拾九圓 工藤忠助  
 地拾七圓 工藤彌吉  
 地拾八圓 工藤專治  
 地拾六圓 工藤文治  
 地參拾八圓 山崎吉五郎  
 地貳拾五圓 工藤鶴松  
 地四拾圓 工藤政吉  
 地拾七圓 工藤吉藏  
 地拾八圓 工藤岩五郎  
 地拾九圓 島山熊藏

○森岳村

地六拾五圓 渡邊重太郎  
 地貳拾貳圓 嶋田政吉  
 地貳拾五圓 渡邊重助  
 地參拾九圓 嶋田理吉  
 地五拾七圓 三浦多三郎  
 地拾九圓 三浦文吉  
 地貳拾參圓 三浦市五郎  
 地六拾六圓 高松清一郎  
 地參拾九圓 嶋田五助  
 地參拾五圓 伊藤友泰  
 地參拾九圓 伊藤直義  
 地拾八圓 嶋田儀助  
 地四拾八圓 工藤貞良  
 地四拾八圓 工藤又藏  
 地四拾八圓 若狹周治  
 地貳拾四圓 池田直道  
 地貳拾四圓 大久保禮吉  
 地五拾圓 大久保庄吉  
 地參拾七圓 野呂周吉  
 地拾七圓 野呂養吉

地貳拾九圓 工藤清吉  
 地拾九圓 工藤林之助  
 地參拾九圓 兒玉吉治  
 地五拾五圓 渡邊長吉  
 地拾八圓 野呂運吉  
 地拾八圓 野呂松五郎  
 地拾五圓 渡邊富之助  
 地貳拾參圓 渡邊德政  
 地拾八圓 湊元吉  
 地拾四圓 鈴木磯吉  
 地拾四圓 石井文吾  
 地貳拾七圓 神馬八十吉  
 地貳拾四圓 安藤菅吉  
 地貳拾四圓 安藤賢藏  
 地貳拾九圓 石川萬吉  
 地貳拾九圓 石川貞一  
 地貳拾九圓 石川百太郎  
 地四拾四圓 石川岩吉  
 地拾六圓 高崎金治郎  
 地拾七圓 石井卯之吉

地參拾四圓 石川喜代松  
 地拾六圓 石川真治  
 地參拾五圓 石川松五郎  
 地五拾六圓 石川葵之助  
 地貳拾四圓 石川留吉  
 地四拾五圓 石川千代吉  
 地拾六圓 石川健治  
 地七拾九圓 壑澤幸之助  
 地拾六圓 壑澤宇吉  
 地百八拾八圓 三浦角左衛門  
 地八拾六圓 三浦久治郎  
 地五拾八圓 三浦萬一郎  
 地六拾參圓 三浦清治  
 地拾八圓 三浦三治郎  
 地貳拾五圓 三浦巳之助  
 地貳拾四圓 三浦長五郎  
 地貳拾四圓 北林乙吉  
 地百七拾四圓 湊信一郎  
 地百貳拾六圓 嶋田仁助

○金岡村

地拾六圓 石井久米之助  
 地六拾壹圓 石井吉太郎  
 地四拾四圓 石井八五郎  
 地參拾參圓 石井勘治  
 地貳拾圓 袴田養助  
 地參拾圓 袴田運藏  
 地拾六圓 袴田百吉  
 地四拾四圓 袴田由五郎  
 地參拾八圓 渡部永助  
 地貳拾七圓 渡部惣之助  
 地三拾七圓 渡部市五郎  
 地拾五圓 河村健藏  
 地參拾六圓 田村德松  
 地拾六圓 藤原甚五右衛門  
 地拾八圓 阿部權平  
 地拾五圓 阿部定吉

地參拾九圓	河村林治郎	地八拾圓	中田久治
地拾八圓	河村久太	地貳拾貳圓	梅田重五郎
地參拾九圓	袴田粕五郎	地貳拾參圓	信太彦治
地拾九圓	石井三助	地參拾四圓	信太七十郎
地參拾參圓	金光寺	地九百九拾圓	信太儀右衛門
地四拾五圓	池內松藏	地九百九拾圓	信太隆治
地貳拾四圓	高橋政五郎	地四拾四圓	信太武吉
地貳拾參圓	笹村力藏	地貳拾八圓	信太金助
地貳拾貳圓	三浦清助	地貳拾八圓	清水清治
地貳拾貳圓	豐岡金田	地貳拾四圓	高橋吉之助
地貳拾壹圓	伊藤定五郎	地貳拾七圓	高橋義彦
地拾九圓	千葉德彌	地貳拾六圓	館岡正孝
地參拾貳圓	田村尾治	地貳拾九圓	新堀鐵治
地四拾四圓	高橋善治郎	地貳拾七圓	外岡
地參拾五圓	高橋勇吉	地貳拾五圓	外岡
地貳拾參圓	高橋寅吉	地貳拾參圓	外岡
地貳拾貳圓	中田忠藏	地貳拾壹圓	金子久藏
地貳拾壹圓	中田定吉	地貳拾壹圓	金子久藏

扇淵村

地百參拾九圓	扇田野	地貳拾貳圓	柴田五三郎
地四拾參圓	柴田市藏	地拾六圓	柴田處治郎
地拾九圓	柴田修之	地四拾五圓	中川禮吉
地四拾九圓	柴田稻吉	地拾七圓	道地
地拾五圓	柴田藤市	地貳拾四圓	藤原與七
地拾九圓	塚本政治郎	地貳拾貳圓	藤原德松
地拾八圓	塚本庄藏	地拾九圓	小林政藏
地貳拾壹圓	塚本福吉	地拾六圓	坂本佐七
地拾八圓	塚本榮太郎	地貳拾九圓	小林久右衛門
地拾八圓	塚本藏松	地貳拾九圓	小林甚右衛門
地拾八圓	塚本長吉	地參拾九圓	小林岩松
地四拾八圓	塚本卯三郎	地五百九拾圓	藤原庫之助
地貳拾五圓	塚本萬右衛門	地貳拾八圓	藤原光義
地參拾參圓	堀内嘉兵衛	地拾七圓	大越與吉郎
地七拾四圓	堀内堅藏	地貳拾八圓	大鐘新吉
地拾六圓	塚本長吉	地貳拾壹圓	藤原良藏
地貳拾九圓	扇田	地拾九圓	藤原利市

鹹淵

地拾五圓 戶松 市兵衛  
 地參拾七圓 戶松 清之助  
 地參拾五圓 竹嶋 福藏  
 地貳拾五圓 田中 五郎松

○鶴形村

地參拾壹圓 鶴形 小林 長之助  
 地六拾貳圓 所六圓 小林 甚吉  
 地拾八圓 小林 林藏  
 地參拾圓 笠井 傳左衛門  
 地參拾五圓 長門 久吉  
 地四拾六圓 小林 甚兵衛  
 地所參拾六圓 若松 庄藏  
 地貳拾圓 渡邊 久治  
 地五拾貳圓 所六圓 小林 運一郎  
 地貳拾壹圓 小林 金七  
 地拾七圓 小林 文吉  
 地拾六圓 工藤 福松  
 地拾六圓 渡部 亥之亟

地參拾圓 兒玉 仁五郎  
 地拾五圓 小林 甚市  
 地貳拾九圓 高橋 傳藏  
 地參拾圓 小林 文八  
 地拾八圓 石井 喜代吉  
 地拾七圓 小林 作吉  
 地五拾參圓 小林 七右衛門  
 地拾八圓 小林 市左衛門

谷地

地百八圓 飯坂 新之亟  
 所拾八圓 飯坂 兵治  
 地七拾圓 飯坂 末吉  
 地拾六圓 飯坂 久治郎  
 地拾九圓 飯坂 佐治郎  
 地參拾圓 飯坂 慶治  
 地四拾圓 飯坂 慶治  
 地貳拾貳圓 佐藤 與藏  
 地八拾五圓 所拾壹圓 佐々木 巳之松  
 地拾八圓 佐々木 常五郎  
 地拾八圓 佐藤 孝助

地參拾貳圓 佐々木 奧治郎  
 地參拾圓 佐々木 文五郎  
 地參拾八圓 佐々木 德藏  
 地四拾貳圓 佐々木 慶吉  
 產物  
 地參拾參圓 鷺尾 倉松  
 地參拾四圓 小林 拾五郎  
 地拾六圓 齋藤 嘉市

○富根村

地拾九圓 飛根 大高 岩五郎  
 地貳百八拾九圓 所六拾貳圓 山本 庄司  
 地拾九圓 池端 平治  
 地參拾五圓 工藤 磐四郎  
 地貳拾圓 大馬 惣吉  
 地貳拾圓 工藤 和吉  
 地貳拾參圓 工藤 辰五郎  
 地拾八圓 米川 角三郎  
 地拾五圓 米川 松藏

地參拾壹圓 山田 吉藏  
 地七拾七圓 所拾六圓 大高 榮藏  
 地拾七圓 大高 長司  
 地六拾四圓 所拾壹圓 米川 助之亟  
 地拾五圓 池端 忠一郎  
 地七拾八圓 所拾七圓 智田 三之助  
 地參拾壹圓 池端 新之助  
 地拾五圓 佐藤 東治郎  
 地拾五圓 端池 作太郎  
 地五拾六圓 池端 與吉郎  
 地貳拾七圓 池端 金助  
 地貳拾圓 池端 運助  
 地拾五圓 佐藤 寅松  
 地五拾四圓 所拾圓 工藤 文五郎  
 地四拾參圓 山谷 仁三郎  
 地八拾六圓 所拾七圓 山谷 三五郎  
 地參拾圓 工藤 嘉市  
 地七拾八圓 所拾五圓 山谷 和市郎  
 地拾五圓 山谷 梅吉

地拾八圓 山谷 永吉  
 地拾六圓 山谷 定吉  
 地拾五圓 工藤 寅吉  
 地拾九圓 工藤 新藏  
 地拾六圓 工藤 嘉太郎  
 地拾八圓 山谷 太吉  
 地拾八圓 工藤 幸吉  
 地貳拾圓 山谷 佐吉  
 地貳拾五圓 山谷 粕松  
 地拾五圓 池端 福松  
 地七拾圓 所拾壹圓 山谷 佐茂吉  
 地拾六圓 地拾五圓 山谷 專藏  
 地拾五圓 山谷 佐七郎  
 地百貳圓 所參圓 山谷 與三郎  
 駒形  
 地六拾壹圓 所拾六圓 工藤 佐吉  
 地拾六圓 堀内 福松  
 地貳拾八圓 工藤 長治郎  
 地貳拾壹圓 工藤 三之助  
 地拾六圓 地拾九圓

○響切石村

地拾八圓 工藤 寅吉  
 地四拾參圓 所拾圓 福岡 政吉  
 地貳拾七圓 石山 嘉市  
 地貳拾圓 石山 長兵衛  
 地四拾六圓 吉田 一司  
 地拾九圓 工藤 藤市郎  
 地拾七圓 工藤 竹松  
 地拾八圓 工藤 利吉  
 地貳拾四圓 工藤 三太郎  
 地參拾圓 松嶋 松五郎  
 地拾六圓 松嶋 忠太  
 地參拾六圓 櫻田 永太郎  
 地拾六圓 櫻田 永助  
 地六拾壹圓 佐藤 卯吉  
 地貳拾四圓 佐藤 三之助  
 地四拾九圓 櫻田 儀助

地貳拾五圓 佐藤嘉七  
 地拾九圓 櫻田善助  
 地貳拾五圓 櫻田三之助  
 地五拾六圓 森田忠治  
 所營貳拾圓 森田爲五郎

仁鮒

地拾五圓 島山長助  
 地八拾八圓 島山雄三  
 地四拾九圓 島山與市  
 地貳拾壹圓 島山與八  
 地貳拾六圓 吉岡太吉  
 所營參拾四圓 吉岡熊藏  
 地拾八圓 吉岡新五郎  
 地參拾五圓 金野喜久治  
 地貳拾壹圓 金野安五郎

濁川

地參拾五圓 田村豐吉  
 地拾八圓 田村源助

地拾八圓 成田與四藏  
 地拾六圓 成田佐助  
 地貳拾圓 小玉吉五郎  
 地拾五圓 小玉松太郎  
 地拾五圓 鈴木平吉

田代

地四拾九圓 成田專助  
 地拾六圓 成田名右衛門  
 地貳拾壹圓 成田名左衛門  
 地所拾五圓 七尾賢治  
 地四拾八圓 七尾陽二郎  
 地拾七圓 藤田文之助  
 地拾七圓 藤田文治郎  
 地拾六圓 藤田三藏  
 地拾六圓 藤田常吉  
 地五拾壹圓 清水恒吉

○藤琴村

藤琴

地壹圓 淺利久吉  
 所營貳拾參圓 明石文治  
 地四拾四圓 齋藤伊助  
 地四拾四圓 齋藤宇吉  
 所七圓 齋藤卯吉  
 地貳拾八圓 伊藤八五郎  
 所三圓 伊藤謙一郎  
 地四百參拾壹圓 市川謙之松  
 地四百四拾四圓 伊藤德五郎  
 所六圓 田代德五郎  
 地貳拾六圓 伊藤惣吉  
 地拾五圓 伊藤惣吉  
 地四拾貳圓 田中孫十郎  
 所四圓 大森庄治  
 地拾六圓 市川直吉  
 地拾六圓 土佐嘉市  
 地拾六圓 市岡嘉市  
 所四圓 齋藤福松  
 地拾五圓 市川寅治  
 所參拾圓 石田與助  
 地拾六圓 齋藤村吉  
 地貳拾壹圓 村岡榮三郎

地拾七圓 田中金治郎  
 地參拾參圓 石田要吉  
 地貳拾參圓 川村三之助  
 地參拾七圓 土佐寅助  
 地拾六圓 石田金藏  
 地拾六圓 川村乙松  
 地拾五圓 川村友吉  
 地貳拾八圓 下坂和三郎  
 地拾五圓 市川與茂吉  
 地五拾五圓 市川兵藏  
 所拾貳圓 市川長助  
 地拾八圓 市川角兵衛  
 所四圓 市川角兵衛  
 地貳拾四圓 營拾壹圓  
 地貳拾九圓 小田榮藏  
 地拾七圓 石田彌十郎  
 地貳拾九圓 成田謙一郎  
 地拾七圓 佐藤太五右衛門  
 地貳拾四圓 成田惣吉  
 地參拾圓 山田長松  
 地拾八圓 山田貞助

地四拾壹圓 藤田幸吉  
 地三拾九圓 中嶋三十郎  
 所六圓 藤本長作  
 地貳拾貳圓 村岡幾松  
 地參拾圓 伊藤庫松  
 地參拾八圓 佐藤啓藏  
 所六圓 市川節治  
 地貳拾九圓 大澤  
 地四拾圓 淡路彦吉  
 地貳拾參圓 石岡萬藏  
 地拾六圓 淡路松之助  
 地貳拾壹圓 石岡春松  
 營拾壹圓 菊地千助  
 地貳拾圓 淡路三助  
 地貳拾貳圓 石岡兼吉  
 地百參拾七圓 淡路丹治  
 所貳拾九圓 石岡五郎右衛門  
 地拾五圓 石岡正市  
 地四拾八圓 淡路久治  
 地貳拾圓 石岡共治郎

○粕毛村

地參拾壹圓 淡路茂三郎  
 地拾九圓 石岡米松  
 地拾六圓 淡路常松  
 地貳拾壹圓 淡路由藏  
 地貳拾圓 淡路惣五郎  
 地貳拾四圓 細田荒吉  
 地拾六圓 石岡馬之助  
 所八圓 淡路本治  
 地貳拾六圓 石岡多助  
 地六拾貳圓 菊地馬吉  
 所拾貳圓 菊地多市郎  
 地拾八圓 佃地多市郎  
 地貳拾七圓 粕毛  
 地拾八圓 島澤慶吉  
 地拾五圓 安保鶴藏  
 地參拾九圓 廣澤嘉市  
 所拾壹圓 桂田知二

地貳拾六圓 所八圓	地八拾參圓 所拾七圓	地拾五圓 地四百九拾圓	地貳拾七圓 地四百五拾圓	地貳拾七圓 地貳拾七圓	地九拾九圓 地貳拾七圓	地八拾九圓 地貳拾七圓	地拾九圓 地貳拾七圓	地拾五圓 地貳拾七圓	地貳拾六圓 地貳拾六圓	地貳拾五圓 地貳拾五圓	地貳拾五圓 地貳拾五圓	地貳拾五圓 地貳拾五圓	地貳拾五圓 地貳拾五圓	地貳拾五圓 地貳拾五圓	地貳拾五圓 地貳拾五圓	地貳拾五圓 地貳拾五圓	地貳拾五圓 地貳拾五圓	地貳拾五圓 地貳拾五圓	地貳拾五圓 地貳拾五圓	地貳拾五圓 地貳拾五圓
安保小市郎	桂田忠兵衛	安保理一	武藤小四郎	桂田忠藏	川村福五郎	川村市五郎	川村治助	川村貫一	桐越小之助	川村松藏	櫻田松三郎	川村重吉	川村佐市	佐々木與一郎	佐々木助十郎	佐々木嘉市	佐々木貞治	佐々木安太郎	佐々木隆吉	佐々木隆吉
地貳拾六圓	地貳拾六圓	地貳拾七圓	地貳拾七圓	地貳拾六圓	地拾五圓	地貳拾五圓	地貳拾五圓	地貳拾五圓	地貳拾五圓	地貳拾參圓	地貳拾五圓	地貳拾參圓	地貳拾五圓	地貳拾五圓	地貳拾五圓	地貳拾五圓	地貳拾五圓	地貳拾五圓	地貳拾五圓	地貳拾五圓
佐々木市松	小森粕藏	小森嘉吉	小森竹治	小山喜代松	小山右衛門	加藤長太郎	加藤嘉吉	加藤仁八	加藤與助	加藤茂五郎	安部武三郎	加藤友三郎	齋藤八之助	齋藤七五郎	小森七之助	小森寅之助	安部喜一郎	齋藤東助	齋藤山松	齋藤山松
地貳拾九圓	地貳拾九圓	地貳拾六圓	地貳拾六圓	地貳拾六圓	地貳拾六圓	地貳拾八圓	地貳拾五圓	地貳拾五圓	地貳拾五圓	地貳拾五圓	地拾五圓	地貳拾五圓	地貳拾五圓	地貳拾五圓	地拾五圓	地貳拾五圓	地貳拾五圓	地貳拾五圓	地貳拾五圓	地貳拾五圓
加藤宗助	小森仁八	小山佐吉	加藤新六	加藤勤四郎	佐々木市左衛門	小山彌治右衛門	小山貞藏	小山八五郎	小山寅吉	小山嘉市	桂田小太助	矢坂	菊池其一郎	飯坂駒吉	伊藤貞吉	菊池萬助	夏井松藏	菊池和藏	菊池和藏	菊池和藏

○種梅村

地貳拾九圓 地四百參拾圓	地貳拾八圓 地四百參拾圓	地貳拾八圓 地四百參拾圓	地貳拾八圓 地四百參拾圓	地貳拾八圓 地四百參拾圓	地貳拾八圓 地四百參拾圓	地貳拾八圓 地四百參拾圓	地貳拾八圓 地四百參拾圓	地貳拾八圓 地四百參拾圓	地貳拾八圓 地四百參拾圓	地貳拾八圓 地四百參拾圓	地貳拾八圓 地四百參拾圓	地貳拾八圓 地四百參拾圓	地貳拾八圓 地四百參拾圓	地貳拾八圓 地四百參拾圓	地貳拾八圓 地四百參拾圓	地貳拾八圓 地四百參拾圓	地貳拾八圓 地四百參拾圓	地貳拾八圓 地四百參拾圓	地貳拾八圓 地四百參拾圓	地貳拾八圓 地四百參拾圓
成田多一郎	成田吉右衛門	茂內清治	佐藤徳松	穴山福松	茂呂力藏	成田丈吉	成田吉五郎	成田吉	成田吉	穴山米吉	成田米吉	成田國之助	成田俊一郎	成田三治	成田三治	成田三治	成田三治	成田三治	成田三治	成田三治
地拾九圓	地拾八圓	地拾九圓	地拾八圓	地拾九圓	地拾九圓	地拾九圓	地拾九圓	地拾九圓	地拾九圓	地拾九圓	地拾九圓	地拾九圓	地拾九圓	地拾九圓	地拾九圓	地拾九圓	地拾九圓	地拾九圓	地拾九圓	地拾九圓
藤嘉七	畑山丹五郎	畑山與市	茂內彌市郎	兒玉幸八	藤田才吉	藤田勇之吉	藤田三藏	藤田甚助	佐藤文右衛門	安井林藏	安井福松	野呂善四郎	野呂勝太郎	藤田源藏	藤田喜助	安井藤助	佐藤吉松	安井吉松	安井吉松	安井吉松
地拾六圓	地拾六圓	地拾六圓	地拾六圓	地拾六圓	地拾六圓	地拾六圓	地拾六圓	地拾六圓	地拾六圓	地拾六圓	地拾六圓	地拾六圓	地拾六圓	地拾六圓	地拾六圓	地拾六圓	地拾六圓	地拾六圓	地拾六圓	地拾六圓
齋藤永吉	安井米松	安井長助	安井福藏	安井喜七	齋藤永助	齋藤重助	安井庄治郎	安井勤助	安部定五郎	安部喜七	高田利右衛門	齋藤市右衛門	齋藤岩藏	齋藤岩藏	齋藤悠治	成田福松	成田福松	成田福松	成田福松	成田福松

地拾七圓 安部寅之助  
地拾七圓 齋藤重吉

○常盤村

常盤

地貳拾八圓 飯坂茂三郎  
地拾九圓 岩村庄太郎  
地拾九圓 岩村三助  
地拾七圓 石川六左衛門  
地四拾五圓 大倉力三  
地參拾參圓 大倉長吉  
地貳拾參圓 大倉長之助  
地拾五圓 大倉吉助  
地參拾壹圓 大倉宇伊吉  
地拾五圓 大倉與市  
地貳拾參圓 大柄永吉  
地貳拾五圓 大柄萬七  
地拾六圓 大柄勤藏  
地貳拾參圓 渡邊寅松

地貳拾九圓 渡邊金助  
地貳拾八圓 建部竹五郎  
地貳拾五圓 高山喜八郎  
地六拾九圓 丹波清藏  
地貳拾參圓 丹波馬吉  
地四拾四圓 土谷哲之助  
地拾八圓 工藤儀一郎  
地貳拾八圓 工藤長吉  
地四拾圓 山崎本吉  
地貳拾八圓 山崎菊松  
地五拾七圓 山崎清之助  
地拾八圓 山崎文治郎  
地拾七圓 升屋專太  
地拾五圓 升屋福松  
地貳拾貳圓 升屋米吉  
地貳拾壹圓 升屋佐吉  
地拾九圓 升屋菊松  
地貳拾五圓 升屋永松  
地貳拾八圓 杉山由松

地貳拾貳圓 杉山長治郎  
地四拾七圓 杉山慶藏  
地拾七圓 小林久米吉  
地拾七圓 幸坂福藏  
地拾六圓 小林粕藏  
地參拾參圓 幸坂文治  
地貳拾七圓 幸坂粕藏  
地貳拾七圓 幸坂市五郎  
地拾七圓 小林庄助  
地參拾八圓 佐藤榮治郎  
地拾九圓 佐藤福松  
地四拾九圓 佐藤健治  
地參拾參圓 佐藤專太  
地拾六圓 佐藤佐吉  
地拾五圓 佐藤禮治  
地貳拾五圓 佐藤岩吉  
地四拾五圓 佐藤鐵五郎  
地拾六圓 佐藤辰五郎  
地拾五圓 佐藤新一郎

地貳拾八圓 佐藤作治郎  
地貳拾七圓 佐藤平三  
地參拾參圓 佐藤宇三郎  
地貳拾參圓 佐藤新十郎  
地拾六圓 佐藤寅松  
地貳拾六圓 佐藤直助  
地參拾八圓 佐藤卯吉郎  
地拾八圓 佐々木勤助  
地拾六圓 佐藤應治  
地拾六圓 佐藤乙松  
地參拾參圓 佐藤堅司  
地貳拾八圓 佐藤弟藏  
地五拾參圓 佐藤米吉  
地拾五圓 佐藤宮松  
地拾六圓 佐藤辰藏  
地拾九圓 佐藤利吉  
地拾五圓 佐々木幾太郎  
地貳拾九圓 佐々木長吉  
地貳拾五圓 佐々木藤吉  
地拾六圓 佐々木文吉

地參拾貳圓 佐々木佐太郎  
地貳拾壹圓 桐越善右衛門  
地貳拾四圓 桐越西松  
地貳拾壹圓 桐越常吉  
地百八拾貳圓 桐越久右衛門  
地參拾四圓 所參拾四圓 桐越久兵衛  
地貳拾圓 飯坂新藏  
地拾五圓 外割田 飯坂新藏  
地拾六圓 齋藤萬太郎  
地參拾七圓 齋藤源治  
地拾五圓 齋藤權太  
地拾六圓 齋藤長吉  
地貳拾壹圓 齋藤圓太  
地拾五圓 齋藤與市  
地拾八圓 天內 齋藤竹松  
地拾七圓 山崎久松  
地拾九圓 山崎圓太  
地參拾圓 山崎慶助  
地貳拾九圓 山崎順治

地貳拾參圓 山崎久吉  
地拾五圓 山崎勇助  
地拾七圓 須合泰藏  
地拾五圓 須合寅之助  
地貳拾五圓 高田利一郎  
地拾七圓 高田元吉  
地拾八圓 佐々木由松  
地拾九圓 佐藤由藏  
地拾七圓 佐藤三之助  
地拾九圓 佐藤史郎  
地拾七圓 齋藤榮助  
地拾六圓 齋藤金治郎  
地拾五圓 齋藤平治  
地拾九圓 佐藤治三郎  
地貳拾八圓 久喜澤 齋藤エワ  
地貳拾壹圓 所參拾圓 大高治兵衛  
地拾七圓 大高順三

地拾八圓	大森喜一郎
地貳拾壹圓	伊藤久米治
地拾八圓	大高甚吉
地拾八圓	大高喜久治
地四拾貳圓	大高萬治郎
地貳拾五圓	大高永助
地拾五圓	大高奧松
地貳拾貳圓	奧村專治郎
地參拾圓	工藤林藏
地參拾圓	工藤福治郎
地拾五圓	工藤孫市
地四拾六圓	工藤多七
地四拾六圓	工藤久吉
地貳拾壹圓	工藤金藏
地貳拾四圓	青羽綱五郎
地貳拾貳圓	赤石寅松
地貳拾七圓	三澤又吉
地貳拾圓	三澤又左衛門
地貳拾貳圓	常磐佐藤利吉

○東雲村

地拾七圓	久喜澤
地拾五圓	相原サヨ
地拾五圓	大高甚之助
地百貳拾五圓	向能代
地貳拾九圓	赤塚小三郎
地貳拾九圓	佐藤萬吉
地九拾九圓	赤塚英夫
地四拾壹圓	岸部源之助
地貳拾壹圓	赤塚伊右衛門
地貳拾貳圓	白坂易吉
地四拾圓	赤塚小市郎
地拾九圓	相澤千代治
地拾九圓	岸部萬治郎
地拾九圓	大淵文治郎
地貳拾七圓	佐藤常吉

竹生

地參拾六圓	平塚萬藏
地拾八圓	佐藤長吉
地拾五圓	佐藤宇吉
地貳拾五圓	佐藤萬治郎
地貳拾壹圓	大淵久米藏
地拾八圓	鎌田小太郎
地貳拾圓	熊谷已之松
地四拾參圓	佐藤彌市郎
地貳拾七圓	佐藤小助
地拾五圓	熊谷喜代治
地拾八圓	佐藤周治郎
地四拾五圓	佐藤卯三郎
地四拾七圓	鎌田泰治
地貳拾圓	鎌田利吉
地貳拾五圓	鎌田長兵衛
地參拾貳圓	大淵多助
地貳拾圓	村上元吉
地拾六圓	大高勇治郎

地拾九圓	佐藤長之助
地四拾貳圓	佐藤長十郎
地貳拾參圓	佐藤長治郎
地拾六圓	大高松三郎
地參拾四圓	永井與市郎
地拾六圓	中田寅五郎
地拾七圓	大高佐市
地參拾圓	佐藤三藏
地四拾七圓	磐大谷直亮
地貳拾圓	大谷長之助
地拾七圓	大谷助太郎
地拾八圓	大谷善治
地拾七圓	大谷三四郎
地四拾貳圓	大谷清吉
地貳拾貳圓	大谷多七
地拾五圓	大谷嘉助
地貳拾圓	船木萬七
地貳拾六圓	船木貞吉
地貳拾九圓	木村圓助

地拾八圓	大谷清治郎
地貳拾壹圓	大谷三治郎
地拾六圓	大谷鶴五郎
地六拾六圓	木村粕藏
地拾七圓	小谷嘉市
地貳拾圓	船木岩五郎
地參拾八圓	眞壁地
地拾七圓	松嶋長吉
地四拾八圓	腰山三左衛門
地貳拾圓	清水千藏
地貳拾圓	清水寅松
地貳拾四圓	白坂永治郎
地拾五圓	清水金八
地拾五圓	清水定吉
地拾六圓	松嶋喜代松
地四拾四圓	吹越
地拾九圓	荷八田
地拾九圓	大高富治

朴瀬

地參拾五圓	大高萬助
地貳拾四圓	大高福藏
地拾五圓	大高助五郎
地參拾六圓	大高新一郎
地貳拾圓	大高萬藏
地貳拾七圓	三浦龜治
地拾九圓	大高甚之助
地拾五圓	小林市藏
地貳拾參圓	大高圓藏
地貳拾六圓	島山萬助
地拾六圓	山谷與助
地貳拾七圓	山崎寅藏
地貳拾參圓	三熊長之助
地四拾四圓	三熊禮吉
地參拾四圓	見上良吉
地七拾六圓	三熊政太郎
地參拾壹圓	佐々木三治
地貳拾壹圓	清水和助

地拾五圓 清水長治郎  
 地拾九圓 清水吉松  
 地拾七圓 福司萬助  
 地拾六圓 清水利八  
 地貳拾四圓 伊藤兵治  
 地貳拾八圓 見上長治  
 地貳拾貳圓 三熊兵治  
 地四拾參圓 淺理政治  
 地參百貳拾圓 見上清一

○埴川村

地拾八圓 高杉善藏  
 地參拾圓 高杉鶴松  
 地拾八圓 高杉常吉  
 地九拾四圓 高杉嘉市  
 地拾五圓 高杉保三  
 地百貳拾四圓 高杉長藏  
 地拾七圓 水木利左衛門

地拾七圓 高杉四五右衛門  
 地貳拾圓 白鳥永吉  
 地五拾圓 高杉嘉太郎  
 地五拾八圓 高杉賢助  
 地六圓 高杉久治  
 地參拾八圓 高杉貞吉  
 地拾七圓 高杉與助  
 地貳拾六圓 高杉利七  
 地拾六圓 水木小三郎  
 地貳拾九圓 高杉惣市  
 地參拾六圓 水木粕藏  
 地拾八圓 藤原宏  
 地四拾參圓 藤嶋福藏  
 地貳拾七圓 藤嶋幸道  
 地貳拾四圓 播磨清藏  
 地拾七圓 白鳥直吉  
 地貳拾參圓 白鳥金五郎  
 地拾五圓 白鳥清松  
 地拾九圓 白鳥申松

地貳拾圓 島山才松  
 地拾七圓 島山茂四吉  
 地貳拾參圓 後藤利市  
 地貳拾四圓 八代市郎兵衛  
 地貳拾參圓 嶋田易三  
 地貳拾圓 嶋田永藏  
 地拾九圓 嶋田由藏  
 地貳拾五圓 嶋田禮治  
 地貳拾四圓 嶋田武治  
 地拾七圓 金平菊藏  
 地拾六圓 松森清松  
 地拾八圓 松森和助  
 地貳拾八圓 金平喜市  
 地五拾七圓 松森多助  
 地拾七圓 今井佐助  
 地參拾五圓 今井重治郎  
 地拾五圓 今井新藏  
 地貳拾八圓 今井愿三  
 地貳拾壹圓 今井和助

地參拾五圓 今井嘉七  
 地拾九圓 今井藤吉  
 地拾八圓 三浦巳之松  
 地四拾壹圓 松森嘉七  
 地五拾參圓 松森賢治  
 地貳拾壹圓 金平喜助  
 地拾五圓 三浦留吉  
 地拾八圓 北川金藏  
 地貳拾四圓 小林與助  
 地貳拾九圓 北川清松  
 地拾五圓 小林長吉  
 地貳拾五圓 田中茂助  
 地參拾圓 嶋津嘉市  
 地貳拾參圓 大和乙吉  
 地參拾貳圓 柴田善助  
 地四拾七圓 米森運吉  
 地貳拾圓 福田由五郎  
 地貳拾七圓 佐々木嘉助  
 地貳拾八圓 嶋津米吉

地參拾六圓 小澤應治  
 地拾七圓 薩摩三藏  
 地參拾貳圓 福士卯之助  
 地貳拾圓 芦崎善松  
 地貳拾圓 米森藤助  
 地拾六圓 薩摩善治  
 地拾六圓 米森佐市  
 地貳拾圓 小澤嘉七  
 地六拾圓 米森伴藏  
 地六拾七圓 小澤儀助  
 地參拾七圓 小澤與一郎  
 地四拾四圓 北川重吉  
 地參拾五圓 伊勢佐吉  
 地拾六圓 薩摩弟八  
 地貳拾壹圓 佐々木專藏  
 地拾六圓 佐々木長吉  
 地參拾九圓 田中藤市郎  
 地參拾七圓 米森粕藏  
 地貳拾參圓 伊勢賢藏  
 地貳拾八圓 佐々木由松

地拾七圓 嶋津藤吉  
 地參拾貳圓 福田惣藏  
 地貳拾圓 嶋津喜市  
 地五拾五圓 嶋津慶吉  
 地參拾參圓 嶋津七三郎  
 地拾九圓 小林市藏  
 地拾七圓 福士嘉七  
 地貳拾九圓 大和才治  
 地參拾貳圓 福士久藏  
 地貳拾壹圓 米森吉五郎  
 地貳拾壹圓 柴田長三郎  
 地貳拾七圓 福士清藏  
 地貳拾參圓 福士萬助  
 地拾五圓 佐藤久松  
 地貳拾九圓 佐藤茂吉  
 地貳拾參圓 佐藤平吉  
 地拾五圓 福士清松  
 地貳拾參圓 柴田治三郎  
 地貳拾八圓 畑谷後藤良三



地貳拾五圓 後藤利助  
 地貳拾參圓 武田與之助  
地九拾九圓 所拾參圓  
 地貳拾圓 山崎慶藏  
 地貳拾壹圓 後藤菅松  
 地貳拾貳圓 武田兼吉  
 地貳拾參圓 武田多三郎  
 地貳拾肆圓 武田吉五郎  
 地拾九圓 佐々木繁藏  
 地拾七圓 後藤惣吉  
 地拾七圓 後藤辨治  
 地拾六圓 佐々木榮藏  
 地貳拾壹圓 佐藤豐吉  
 地參拾參圓 山崎吉十郎  
 地參拾九圓 後藤勘一郎  
 地拾八圓 山崎甚之助  
 後藤吉五郎  
 地拾八圓 坂形  
 地四拾七圓 鈴木米藏  
 地四拾貳圓 鈴木順治

地參拾貳圓 佐藤金吉  
 地拾九圓 鈴木彦五郎  
 地貳拾六圓 鈴木三助  
 地參拾壹圓 鈴木由松  
 地四拾圓 小栗和助  
 地四拾八圓 小栗淺五郎  
 地拾九圓 鈴木吉松  
 地貳拾貳圓 鈴木清治郎  
 地拾七圓 鈴木甚吉  
 地四拾六圓 鈴木兵吉  
 地拾六圓 鈴木長吉  
 地貳拾參圓 伊藤長七  
 地貳拾八圓 鈴木嘉七  
 地拾六圓 伊藤新亮  
 地貳拾七圓 佐藤留五郎  
 地貳拾八圓 川村豐吉  
 地貳拾六圓 佐藤利市  
 地貳拾壹圓 比八田  
 地拾六圓 大高喜兵衛  
 佐藤清吉

地貳拾七圓 成田丑松  
 地參拾七圓 工藤甚五右衛門  
 地貳拾貳圓 大高吉藏  
 地拾八圓 工藤權藏  
 地拾六圓 工藤新藏  
 地拾七圓 工藤政治  
 地貳拾壹圓 工藤賢藏  
 地貳拾貳圓 工藤運吉  
 地參拾壹圓 工藤賢藏  
 地參拾貳圓 工藤運吉  
 地參拾參圓 工藤賢藏  
 地參拾肆圓 工藤運吉  
 地參拾五圓 工藤賢藏  
 地參拾六圓 工藤運吉  
 地參拾七圓 工藤賢藏  
 地參拾八圓 工藤運吉  
 地參拾九圓 工藤賢藏  
 地百拾四圓 菊地與市  
 地貳拾九圓 阿部福松  
 地貳拾八圓 阿部金治郎  
 地貳拾七圓 阿部善五郎  
 地貳拾六圓 阿部嘉一郎  
 地參拾五圓 川尻與吉  
 地拾八圓 川尻由五郎  
 地貳拾壹圓 笠原萬右衛門  
 地拾九圓 笠原萬治郎  
 地拾六圓 阿部太七  
 地六拾九圓 笠原和七  
 地貳拾七圓 田村才松  
 地拾八圓 笠原助松

地參拾九圓 工藤健藏  
 地拾九圓 工藤長之助  
 地貳拾圓 工藤菊吉  
 地拾八圓 神馬金藏  
 地拾七圓 佐藤長吉  
 地貳拾六圓 神馬源藏  
 地貳拾五圓 佐々木彌七  
 地拾六圓 神馬駒治  
 地貳拾參圓 神馬嘉七  
 地拾五圓 神馬岩松  
 地拾五圓 神馬孫七  
 地貳拾四圓 佐藤吉藏  
 內荒卷  
 地貳拾五圓 本多三治  
 地拾六圓 佐々木三助  
 地貳拾壹圓 佐々木ノ工  
 地拾七圓 本多和吉  
 外荒卷  
 地貳拾六圓 佐々木長松

地貳拾壹圓 佐々木常吉  
 地貳拾參圓 佐々木三藏  
 地拾八圓 中野政吉  
 地貳拾九圓 中野佐吉

○澤目村

水澤  
 地貳拾圓 田村孝市  
 地五拾貳圓 田村禮治  
 地八拾四圓 川尻清治  
 地拾七圓 樋渡輔熙  
 地拾五圓 笹原源三郎  
 地貳拾圓 中山彌市  
 地五拾七圓 錢谷祐吉  
 地四拾壹圓 皆川龍庵  
 地拾九圓 田村喜助  
 地拾六圓 田村喜助  
 地貳拾七圓 山打良助  
 地參拾圓 石井文之助

地參拾四圓 阿部祐助  
 地貳拾四圓 錢谷市五郎  
 地貳拾六圓 阿部與治助  
 地四拾六圓 阿部半四郎  
 地拾九圓 田村久吉  
 地貳拾五圓 錢谷市松  
 地拾六圓 金谷善之助  
 地貳拾九圓 阿部福松  
 地貳拾八圓 阿部金治郎  
 地貳拾七圓 阿部善五郎  
 地貳拾六圓 阿部嘉一郎  
 地參拾五圓 川尻與吉  
 地拾八圓 川尻由五郎  
 地貳拾壹圓 笠原萬右衛門  
 地拾九圓 笠原萬治郎  
 地拾六圓 阿部太七  
 地六拾九圓 笠原和七  
 地貳拾七圓 田村才松  
 地拾八圓 笠原助松

地六拾五圓	笠原九藏	地貳拾七圓	田村粕藏	地參拾貳圓	淺野清治
地貳拾六圓	笠原政五郎	地貳拾六圓	田村巳之松	地貳拾壹圓	木藤政光
地參拾貳圓	越中喜一郎	地拾五圓	田村平藏	地貳拾壹圓	木藤政光
地貳拾貳圓	武田隆元	地貳拾五圓	鈴木甚藏	地拾七圓	若狹山松
地貳拾九圓	武田友吉	地拾六圓	田村竹治	地貳拾九圓	若狹山松
地拾五圓	鈴木金治郎	地拾七圓	笹本與市	地拾九圓	若狹山松
地拾五圓	武田貞吉	目名湯	大高英三	地拾六圓	若狹山松
地貳拾六圓	土崎金助	地貳拾七圓	柴田友治	地貳拾六圓	若狹山松
地拾五圓	土崎與惣右衛門	地拾八圓	柴田長助	地貳拾六圓	若狹山松
地四拾九圓	土崎三藏	地拾五圓	柴田多吉	地拾六圓	若狹山松
地貳拾五圓	福司孫助	地貳拾五圓	柴田市藏	地拾五圓	若狹山松
地四拾八圓	福司萬治郎	地拾六圓	柴田文治郎	地貳拾壹圓	若狹山松
地參拾貳圓	森田福藏	地貳拾參圓	長門文治郎	地參拾壹圓	若狹山松
地四拾四圓	森田新藏	地五拾壹圓	山谷助治	地拾五圓	若狹山松
地五拾七圓	鈴木喜市	地貳拾五圓	柴田石五郎	地貳拾四圓	若狹山松
地拾九圓	福司清藏	地貳拾參圓	大熊萬十郎	地貳拾參圓	若狹山松
地貳拾四圓	鈴木伊三郎	地拾六圓	柴田壽三郎	地貳拾參圓	若狹山松
地貳拾壹圓	田村文左衛門	地貳拾七圓	柴田長造	地參拾參圓	若狹山松
地拾九圓	田村秋松	地四拾四圓	淺田嘉市	地貳拾參圓	若狹山松
地貳拾壹圓	田村助五郎	地五拾圓	柴田粕藏	地參拾壹圓	若狹山松

地貳拾六圓	柴田綱藏	地參拾五圓	稻葉三治	地四拾九圓	淺野清治
地拾六圓	小林金八	地貳拾圓	芹田源五郎	地四拾七圓	木藤政光
地貳拾四圓	淺田喜右衛門	地拾六圓	芹田清藏	地四拾圓	木藤政光
地拾七圓	淺田喜藏	地拾八圓	芹田萬助	地參拾八圓	木藤政光
地貳拾九圓	長門彌一郎	地五拾六圓	芹田與市	地參拾六圓	淺野林藏
地參拾壹圓	浦嶋三助	地拾七圓	芹田與之助	地四拾參圓	若狹山松
地拾七圓	柴田孫吉	地參拾六圓	佐々木重治郎	地拾六圓	若狹山松
地貳拾五圓	大熊德松	地五拾七圓	高野野	地貳拾六圓	若狹山松
地六拾五圓	柴田久吉	地貳拾參圓	武內吉藏	地五拾參圓	若狹山松
地貳拾八圓	堤專治郎	地六拾四圓	武內直三	地拾六圓	若狹山松
地四拾圓	芹田粕松	地拾九圓	大高藤市	地貳拾貳圓	若狹山松
地拾五圓	田崎文五郎	地拾五圓	小林貞吉	地貳拾壹圓	若狹山松
地參拾圓	芹田助松	地貳拾貳圓	木藤政五郎	地拾九圓	若狹山松
地五拾七圓	芹田與兵衛	地貳拾貳圓	大高三平	地四拾圓	若狹山松
地拾五圓	芹田惣助	地貳拾貳圓	高田與八	地參拾參圓	若狹山松
地四拾九圓	佐々木堅治	地參拾圓	武內喜市郎	地拾八圓	若狹山松
地貳拾圓	小松菊松	地貳拾七圓	田中	地四拾壹圓	若狹山松
地七拾五圓	鈴木長吉	地拾八圓	淺野平吉	地貳拾圓	若狹山松
地拾五圓	本田寅藏	地拾六圓	淺野龜吉	地拾七圓	若狹山松

地拾五圓 齋藤三藏  
 地貳拾參圓 金谷市三郎  
 地五拾壹圓 伊勢與助  
 地貳拾七圓 小林長治  
 地貳拾七圓 小林長治  
 地拾八圓 金谷與七  
 地拾八圓 金谷與七  
 地貳拾四圓 金谷菊松  
 地貳拾九圓 金谷由松  
 地貳拾壹圓 伊藤喜一郎  
 地四拾參圓 小林常三郎

○八森村

地參拾貳圓 石岡直吉  
 地參拾參圓 橋本清松  
 地貳拾圓 橋本與七  
 地貳拾圓 堀內萬吉  
 地貳拾貳圓 堀內嘉市  
 地四拾四圓 豐田茂一

地拾七圓 豐田龜吉  
 地拾五圓 豐田長松  
 地貳拾四圓 豐田茂八  
 地六拾參圓 龜田甚作  
 地拾九圓 龜田甚吉  
 地拾八圓 加賀常藏  
 地參拾貳圓 金田善若  
 地拾五圓 金田善作  
 地拾六圓 金田已代吉  
 地拾九圓 金田金太郎  
 地五拾壹圓 金田萬之助  
 地四拾貳圓 門脇彌市  
 地七圓 神澤乙吉  
 地拾參圓 吉成省三  
 地六拾圓 吉田龜吉  
 地拾九圓 吉田利七  
 地拾圓 武田健治  
 地貳拾壹圓 武田仲藏  
 地拾四圓 田中仁助  
 地拾四圓 年代勇助

地四拾貳圓 奈良間一郎  
 地五拾四圓 工藤太市郎  
 地拾五圓 熊谷菊次郎  
 地貳拾五圓 工藤米太郎  
 地貳拾八圓 工藤慶助  
 地貳拾七圓 工藤安太郎  
 地貳拾參圓 工藤長松  
 地六圓 山崎由松  
 地參拾六圓 山內字八  
 地參拾壹圓 山內喜七  
 地九拾五圓 山本與八郎  
 地九拾七圓 山本鶴藏  
 地四拾四圓 山本平八  
 地拾八圓 山本丈吉  
 地拾六圓 丸山富吉  
 地拾九圓 丸山武助  
 地六拾參圓 丸山五郎右衛門  
 地拾九圓 丸山養吉  
 地拾八圓 福士吉五郎  
 地參拾圓 船越豐吉

地百貳拾七圓 藤田熊藏  
 地五拾六圓 後藤茂七  
 地貳拾五圓 腰山銀藏  
 地拾六圓 相澤佐市  
 地四拾參圓 佐々木清藏  
 地拾八圓 齋藤岩松  
 地四拾六圓 櫻田喜一郎  
 地七圓 齋藤運一  
 地九圓 齋藤米八  
 地拾參圓 齋藤專一  
 地貳圓 所參拾八圓 佐藤豐治

○南秋田郡

營拾九圓 佐藤貞治  
 地五拾七圓 菊地直吉  
 地四拾參圓 菊地藤右衛門  
 地拾八圓 菊地新吉  
 地拾六圓 菊地庄吉  
 地參拾貳圓 菊地三藏  
 地四圓 日沼周之助  
 地百參拾七圓 日沼勇之助  
 地百參拾五圓 日沼專之助  
 地拾九圓 日沼利助  
 地貳拾貳圓 諸澤利助  
 地六拾圓 鈴木傳藏

○岩館村

地拾七圓 鈴木吉右衛門  
 地貳拾貳圓 鈴木與七  
 地貳拾九圓 須藤庄右衛門  
 地拾八圓 山本武司  
 地八圓 岩館岡田太市  
 地拾五圓 岩館菊地喜七

○土崎港町

地參拾參圓 御藏町  
 所營六拾七圓 船山松藏  
 所營參拾參圓 船形長助  
 所營百貳拾圓 前田治平

新城町

地百九圓 須磨良八  
 地參拾六圓 館山瀧藏  
 地四拾貳圓 野口直平  
 地百貳拾參圓 最上八太郎  
 地八拾參圓 岩船久藏  
 所營參拾貳圓 佐々木キヲ

地拾五圓 所營參拾五圓	山内 辰之助	地貳拾圓 所營參拾圓	古野 長藏	地拾五圓 所營參拾五圓	三國谷 重藏
地貳拾五圓 所營貳拾五圓	入戸野 莞爾	地貳拾五圓 所營貳拾五圓	加賀谷 米吉	地貳拾五圓 所營貳拾五圓	長澤 三ナ
地貳拾四圓 所營貳拾四圓	本間 久吉	地貳拾四圓 所營貳拾四圓	齋藤 龜吉	地貳拾四圓 所營貳拾四圓	加賀谷 東十郎
地貳拾四圓 所營貳拾四圓	丸山 松藏	地貳拾四圓 所營貳拾四圓	瀨川 トク	地貳拾四圓 所營貳拾四圓	金澤 友吉
地貳拾四圓 所營貳拾四圓	野口 銀平	地貳拾四圓 所營貳拾四圓	長岡 茂樹	地貳拾四圓 所營貳拾四圓	加藤 助吉
地貳拾四圓 所營貳拾四圓	佐藤 清也	地貳拾四圓 所營貳拾四圓	永覺町	地貳拾四圓 所營貳拾四圓	武田 隆造
地貳拾四圓 所營貳拾四圓	鹽谷 駒之助	地貳拾四圓 所營貳拾四圓	坂本 長治	地貳拾四圓 所營貳拾四圓	相川 吉三郎
地貳拾四圓 所營貳拾四圓	金森 正太郎	地貳拾四圓 所營貳拾四圓	船木 松五郎	地貳拾四圓 所營貳拾四圓	佐々木 佐市
地貳拾四圓 所營貳拾四圓	金森 吉太郎	地貳拾四圓 所營貳拾四圓	村山 喜一郎	地貳拾四圓 所營貳拾四圓	金澤 甚助
地貳拾四圓 所營貳拾四圓	川口 豊吉	地貳拾四圓 所營貳拾四圓	村山 金十郎	地貳拾四圓 所營貳拾四圓	小鴨町
地貳拾四圓 所營貳拾四圓	播磨谷 祿治	地貳拾四圓 所營貳拾四圓	村山 金之助	地貳拾四圓 所營貳拾四圓	五十嵐 豊治
地貳拾四圓 所營貳拾四圓	岡崎 清之助	地貳拾四圓 所營貳拾四圓	竹内 長九郎	地貳拾四圓 所營貳拾四圓	加賀谷 辰藏
地貳拾四圓 所營貳拾四圓	高橋 マサ	地貳拾四圓 所營貳拾四圓	近江谷 榮之助	地貳拾四圓 所營貳拾四圓	門間 傳吉
地貳拾四圓 所營貳拾四圓	大橋 新助	地貳拾四圓 所營貳拾四圓	岩谷 豊治	地貳拾四圓 所營貳拾四圓	竹龜谷 富之助
地貳拾四圓 所營貳拾四圓	松本 順之助	地貳拾四圓 所營貳拾四圓	松本 與右衛門	地貳拾四圓 所營貳拾四圓	森澤 喜一郎
地貳拾四圓 所營貳拾四圓	竹内 精司	地貳拾四圓 所營貳拾四圓	金子 爲吉	地貳拾四圓 所營貳拾四圓	山本 重藏
地貳拾四圓 所營貳拾四圓	加賀谷 孫兵衛	地貳拾四圓 所營貳拾四圓	金子 米吉	地貳拾四圓 所營貳拾四圓	村山 嘉太郎
地貳拾四圓 所營貳拾四圓	藤井 慶治	地貳拾四圓 所營貳拾四圓	那波 マツ	地貳拾四圓 所營貳拾四圓	看町
地貳拾四圓 所營貳拾四圓	能登谷 兼吉	地貳拾四圓 所營貳拾四圓	中村 惣治	地貳拾四圓 所營貳拾四圓	柴田 健藏
地貳拾四圓 所營貳拾四圓		地貳拾四圓 所營貳拾四圓		地貳拾四圓 所營貳拾四圓	大嶋 金藏

地拾九圓 所營參拾參圓	佐川 友保	地拾九圓 所營參拾參圓	小林 時松	地拾九圓 所營參拾參圓	清水町
地拾九圓 所營參拾參圓	石田 卯助	地拾九圓 所營參拾參圓	高井 鶴五郎	地拾九圓 所營參拾參圓	宇佐美 專松
地拾九圓 所營參拾參圓	加賀谷 喜代松	地拾九圓 所營參拾參圓	高井 平吉	地拾九圓 所營參拾參圓	北嶋 久太郎
地拾九圓 所營參拾參圓	小林 吉十郎	地拾九圓 所營參拾參圓	山本 長九郎	地拾九圓 所營參拾參圓	三浦 善治
地拾九圓 所營參拾參圓	保坂 萬藏	地拾九圓 所營參拾參圓	菅原 龜藏	地拾九圓 所營參拾參圓	近藤 貢平
地拾九圓 所營參拾參圓	加賀谷 東太郎	地拾九圓 所營參拾參圓	木村 哲三郎	地拾九圓 所營參拾參圓	本山町
地拾九圓 所營參拾參圓	加賀谷 庫吉	地拾九圓 所營參拾參圓	加賀谷 金太郎	地拾九圓 所營參拾參圓	越中谷 定治
地拾九圓 所營參拾參圓	川口 爲治	地拾九圓 所營參拾參圓	加賀谷 廣治	地拾九圓 所營參拾參圓	村山 金治
地拾九圓 所營參拾參圓	山田 要助	地拾九圓 所營參拾參圓	加賀谷 房吉	地拾九圓 所營參拾參圓	加賀谷 順治
地拾九圓 所營參拾參圓	北嶋 ノエ	地拾九圓 所營參拾參圓	愛宕町	地拾九圓 所營參拾參圓	石田 文五郎
地拾九圓 所營參拾參圓	木村 末吉	地拾九圓 所營參拾參圓	杉田 テツ	地拾九圓 所營參拾參圓	奥野 貴一
地拾九圓 所營參拾參圓	丸の内 藏松	地拾九圓 所營參拾參圓	門間 金右衛門	地拾九圓 所營參拾參圓	出 藤吉
地拾九圓 所營參拾參圓	丸の内 鐵之助	地拾九圓 所營參拾參圓	古村 勇藏	地拾九圓 所營參拾參圓	旭町
地拾九圓 所營參拾參圓	新町	地拾九圓 所營參拾參圓	須磨 彦治	地拾九圓 所營參拾參圓	渡邊 吉四郎
地拾九圓 所營參拾參圓	加賀谷 兼治	地拾九圓 所營參拾參圓	鳴海 友藏	地拾九圓 所營參拾參圓	松田 喜太郎
地拾九圓 所營參拾參圓	金澤 慶吉	地拾九圓 所營參拾參圓	清水町	地拾九圓 所營參拾參圓	須磨 德治
地拾九圓 所營參拾參圓	桶川 傳之助	地拾九圓 所營參拾參圓	長谷川 三平	地拾九圓 所營參拾參圓	越後谷 永助
地拾九圓 所營參拾參圓	小濱 力藏	地拾九圓 所營參拾參圓	稻荷町	地拾九圓 所營參拾參圓	熊田 太七
地拾九圓 所營參拾參圓	中村 政吉	地拾九圓 所營參拾參圓	能登谷 仁三郎	地拾九圓 所營參拾參圓	石田 道正
地拾九圓 所營參拾參圓		地拾九圓 所營參拾參圓	須磨 德松	地拾九圓 所營參拾參圓	三國屋郎右衛門

地拾五圓 所營貳拾壹圓	古川町	倉部 喜太郎	地貳拾六圓	水戸瀬 金五郎	地九圓	清水 清治郎
地參拾四圓	佐々木 信一	地貳拾圓	渡邊 金藏	地拾八圓	營拾八圓	島山 喜市
所營百參拾五圓	館山三郎兵衛	地八拾八圓	越後谷 松之助	所營參拾圓	地四拾九圓	渡邊 清吉
所營參拾六圓	本庄谷 リセ	所營參拾圓	越前屋 權四郎	地貳拾六圓	所營貳拾壹圓	長谷川 梅之助
地貳拾參圓	館山 祐治	地拾六圓	村上 民治	地貳拾四圓	地八拾參圓	今町
所營七拾圓	喜藤 直治	地百參拾四圓	船木 伊治	所營五拾參圓	所營四拾四圓	坂谷市右衛門
所營貳拾貳圓	山形 金藏	地貳拾九圓	金兼 松	所營貳拾壹圓	所營五拾參圓	北嶋 孫吉
地拾六圓	鈴木 喜久藏	所營貳拾壹圓	北嶋 五助	地七拾參圓	地七拾參圓	北嶋 卯一郎
所營四拾壹圓	南 與吉	所營拾八圓	保坂 駒藏	所營參拾壹圓	地貳拾六圓	石井 久治郎
所營貳拾九圓	寺内	所營參拾五圓	柴田 文治郎	地貳拾六圓	地貳拾六圓	北嶋 幸吉
地拾六圓	武田 榮隆	所營貳拾九圓	水戸瀬 德治	地拾八圓	地貳拾六圓	御藏町
所營八拾參圓	上村 行興	營拾八圓	荒川 權太郎	地貳拾四圓	地貳拾四圓	石井 留藏
所參拾四圓	關 劉三	所營貳拾九圓	北嶋 金森	地貳拾四圓	地貳拾四圓	荒川 和十治
所拾九圓	庭村 榮雄	地拾八圓	加賀谷 力藏	地貳拾四圓	地貳拾四圓	荒川 武一郎
所貳拾五圓	守住 有巳	地拾八圓	田町	地貳拾四圓	地貳拾四圓	小玉 善治
所拾六圓	青木 貫次郎	地拾八圓	荒川 權太郎	地貳拾四圓	地貳拾四圓	長谷川 作彌
所營拾七圓	相染新田	地拾八圓	北嶋 金森	地貳拾四圓	地貳拾四圓	小池町
地貳百圓	繩田屋 吉藏	地拾八圓	加賀谷 力藏	地貳拾四圓	地貳拾四圓	松浦三郎兵衛
所營百四拾七圓	越後谷 直藏	地拾八圓	加賀谷 力藏	地貳拾四圓	地貳拾四圓	渡邊 佐五兵衛

五城目町

營拾六圓	渡邊 福治	地貳拾圓	森澤 哲司	營拾六圓	鍋谷 由治
地千六百五拾六圓	渡邊 全之助	所營參拾圓	菊地 庄之助	所拾貳圓	長谷川 專治
所營六百拾五圓	宮田 禮藏	所營百貳拾貳圓	永井 慶吉	營四拾四圓	長谷川 龜吉
地六百六拾五圓	福田 松之助	所拾七圓	下新町	營貳拾六圓	長谷川 敬助
所營貳百參拾九圓	貝田 藤四郎	地拾八圓	齋藤 嘉市	地百貳拾八圓	坂谷 清助
所營五拾七圓	荒川 潔	地貳拾參圓	島山 仁三郎	地百貳拾八圓	小玉 千代吉
營貳拾壹圓	川原町	地拾五圓	齋藤 久五郎	地百八拾四圓	福田 仁兵衛
地四拾壹圓	荒川 久之助	地拾五圓	近藤 三藏	所營八拾四圓	福田 定光
所營五拾四圓	湊 久之助	地拾五圓	柳原 清太郎	地貳拾參圓	渡邊 宗藏
所營四拾參圓	奈良 春松	地拾五圓	猿田 專之助	地貳拾參圓	塚本 仁三郎
營拾七圓	森澤 順吉	地拾五圓	古川町	地貳拾參圓	米澤町
地營拾五圓	新町	地貳拾五圓	渡邊 萩井	地百拾壹圓	今村 久五郎
營四拾五圓	櫻庭 清藏	地貳拾五圓	新畑町	地百拾壹圓	今村 久一郎
營貳拾五圓	佐藤 倉吉	地貳拾五圓	渡邊 敬助	地百拾壹圓	小森 儀三郎
所營六圓	米田 作之助	地百拾四圓	渡邊 祐藏	所營貳拾壹圓	今村 專太郎
地貳百五拾五圓	近藤 泰助	地百拾四圓	長町	地百拾四圓	今村 勘太郎
所營四拾壹圓	近藤 兵藏	所營貳拾圓	田原 清吉	地百拾四圓	栗山 與助
地貳百七拾圓	中村 喜市郎	所營貳拾圓	石山 其吉	地貳拾七圓	荒川 兼吉
地拾七圓	宮田 松太郎	地貳拾圓	兒玉 一三	地拾七圓	鍋谷 エサ
地八拾貳圓	米田 貞治	地拾五圓	仲町	地拾五圓	
所營七拾七圓		地拾五圓		地拾五圓	
地百四拾九圓		地拾五圓		地拾五圓	

所拾參圓

北嶋傳藏

地百拾壹圓

太田永治

地百拾九圓

澤木能吉

地百四拾八圓

築地町

地百拾參圓

米谷通德

地百拾七圓

澤木堅吉

地百四拾六圓

渡邊德太郎

地百拾七圓

天野龜五郎

地百拾五圓

佐藤良吉

地百四拾四圓

荒川要助

地百拾六圓

大野九左衛門

地百拾四圓

笹淵善十郎

地百四拾二圓

菅生龜松

地百拾四圓

大野政光

地百拾三圓

菅田八百吉

地百四拾圓

根田忠松

地百拾三圓

太田銀藏

地百拾二圓

岡田貞信

地百四拾八圓

菅生龜松

地百拾二圓

太田銀藏

地百拾一圓

吉田文七

地百四拾六圓

大原喜代治

地百拾一圓

太田養助

地百拾圓

澤田金助

地百四拾四圓

佐藤喜代治

地百拾圓

太田健吉

地百拾圓

澤田再吉

地百四拾二圓

西村惣治郎

地百拾圓

大野多助

地百拾圓

澤田再吉

地百四拾圓

西村愛治

地百拾圓

大野權四郎

地百拾圓

澤田再吉

地百四拾八圓

石井常治

地百拾圓

大野銀藏

地百拾圓

澤田再吉

地百四拾六圓

太田常治

地百拾圓

泉字助

地百拾圓

泉田竹藏

地百四拾四圓

安田惣治郎

地百拾圓

佐藤吉

地百拾圓

若狹谷ミヅ

地百四拾二圓

西村惣治郎

地百拾圓

泉字助

地百拾圓

泉田竹藏

○船越町

○船川港町

地百參圓

菅原ナヨ

地百參圓

秋山銀治

地百參圓

伊藤嘉七

地百參拾貳圓

諸井政雄

地百參拾貳圓

原田勝藏

地百參拾貳圓

伊藤卯之助

地百參拾圓

佐藤梅吉

地百參拾圓

原田忠治

地百參拾圓

伊藤嘉市

地百參拾圓

近藤駒太郎

地百參拾圓

原田三藏

地百參拾圓

三浦勝藏

地百四拾七圓

鈴木定吉

地百四拾七圓

原田己之松

地百四拾七圓

鈴木慶吉

地百四拾六圓

夏井常太郎

地百四拾六圓

原田千代吉

地百四拾六圓

鈴木三治郎

地百四拾四圓

夏井幸吉

地百四拾四圓

原田銀治

地百四拾四圓

鈴木三治郎

地百四拾二圓

比詰

地百四拾二圓

秋山留吉

地百四拾二圓

鈴木三治郎

地百四拾圓

夏井勘次郎

地百四拾圓

加藤嘉七

地百四拾圓

鈴木三治郎

地百四拾圓

松橋平吉

地百四拾圓

加藤嘉七

地百四拾圓

鈴木三治郎

地百四拾圓

加藤鶴藏

地百四拾圓

三浦嘉七

地百四拾圓

鈴木三治郎

地百四拾圓

鈴木鶴藏

地百四拾圓

三浦嘉七

地百四拾圓

鈴木三治郎

地百四拾圓

鈴木鶴藏

地百四拾圓

三浦嘉七

地百四拾圓

鈴木三治郎

地百四拾圓

鈴木鶴藏

地百四拾圓

三浦嘉七

地百四拾圓

鈴木三治郎

地百四拾圓

鈴木鶴藏

地百四拾圓

三浦嘉七

地百四拾圓

鈴木三治郎

地百四拾圓

鈴木鶴藏

地百四拾圓

三浦嘉七

地百四拾圓

鈴木三治郎

地貳拾壹圓 石川 治助  
地百六拾八圓 戶嶋 藤治郎  
地八拾壹圓 戶嶋 多助  
地六拾七圓 三浦 幸次郎  
地六拾貳圓 三浦 慶太郎

地拾九圓 齋藤 七右衛門  
地貳拾壹圓 上野 直吉  
地百四拾圓 岩澤 忠一  
地百七圓 鎌田 善治  
地百七圓 齋藤 七太郎

地百六拾六圓 大友 三治郎  
地貳拾參圓 糶山 福治  
地貳拾六圓 武内 一二三  
地拾七圓 戶嶋 東一郎

地六拾九圓 鎌田 庫吉  
地貳拾貳圓 鎌田 名七  
地千六百圓 小林 禮藏  
地百六拾七圓 小林 龜之助

地六拾四圓 川村 泰治  
地參拾七圓 渡部 豐吉  
地參拾貳圓 齋藤 充諦  
地拾四圓 杉山 金之助

地拾九圓 伊藤 恒治  
地拾八圓 佐藤 與市郎  
地拾六圓 杉山 竹之助  
地拾六圓 高橋 平吉

○寺内村

地百七拾圓 石川 惣太郎  
地拾九圓 石川 惣之助  
地四拾六圓 石川 惣之助  
地拾七圓 石川 乙治郎  
地貳拾八圓 渡邊 龜之助

地參拾五圓 小林 源之助  
地百參拾圓 鎌田 圓治  
地貳拾九圓 鎌田 嘉吉  
地拾九圓 加藤 庄助

地拾九圓 安田 貞吉  
地百圓 安田 寅吉  
地拾八圓 安田 幸吉  
地百貳圓 安田 與市

地貳拾八圓 安田 三五郎  
地參拾九圓 谷口 岩藏  
地拾六圓 安田 清松  
地貳拾九圓 安田 熊藏

地拾九圓 安田 庄吉  
地參拾貳圓 安田 菊松  
地拾九圓 眞山 與助  
地拾八圓 菅原 貞藏

地參拾九圓 片岡 祐治  
地貳拾五圓 高田 源治郎  
地貳拾壹圓 鈴木 幸治  
地貳拾貳圓 寺内 伊藤 與太郎

地拾六圓 伊藤 兼藏  
地參拾參圓 池田 平吉  
地貳拾壹圓 池田 金五郎  
地拾八圓 星野 甚一郎

地拾七圓 加賀谷 萬藏  
地參拾六圓 富樫 清左衛門  
地拾五圓 富樫 捨松  
地拾五圓 土田 清太郎

地拾七圓 土田 林藏  
地拾五圓 土田 吉五郎  
地六拾六圓 加賀谷 久吉  
地參拾貳圓 加賀谷 與助

地六拾四圓 加賀谷 龜五郎  
地貳拾圓 加賀谷 三平  
地貳拾圓 加賀谷 米吉

地貳拾四圓 湯本 大坂谷 嘉永吉  
地百四拾壹圓 檜山 竹七  
地七拾九圓 石川 千代吉  
地百八拾圓 加藤 佐市

地拾六圓 石垣 佐吉  
地拾八圓 石垣 慶助  
地拾七圓 加藤 太次郎  
地貳拾貳圓 加藤 善四郎

地百六拾貳圓 加藤 善四郎  
地百六拾四圓 石川 嘉七  
地貳百九拾七圓 石川 丹一

地百五拾參圓 川尻 惣太郎  
地百貳拾四圓 長崎 惣太郎  
地六拾五圓 杉山 寅之助

地拾九圓 加賀谷 金之助  
地拾九圓 橋 喜七郎  
地拾五圓 館山 爲治  
地參拾八圓 長澤 善右衛門

地拾五圓 長澤 三藏  
地拾五圓 桑原 爲治  
地拾六圓 古城 六右衛門  
地貳拾貳圓 吉川 銀藏

地貳拾四圓 小橋 伊助  
地貳圓 中村 鐵五郎

○廣山田村

地四拾參圓 廣面 加藤 駒藏  
地參拾五圓 加藤 寅藏  
地五拾九圓 加藤 吉太郎  
地拾八圓 田村 精一  
地百五拾參圓 田村 千里  
地參拾參圓 田村 永司

地參拾六圓	佐々木儀助	地貳拾參圓	川邊宇一郎	地參拾壹圓	謙田市之助
地四拾六圓	佐々木鐵太郎	地四拾參圓	倉部禮藏	地貳拾九圓	謙田政二郎
地拾七圓	渡部綱知	地拾七圓	川邊寅之助	地貳拾八圓	佐々木周吉
地拾六圓	木村福松	地參拾八圓	川邊忠五郎	地貳拾七圓	佐々木俊一郎
地拾五圓	佐藤佐太郎	地五拾圓	田中新藏	地參拾七圓	佐藤文之助
地拾四圓	谷倉倉松	地七拾五圓	川邊重藏	地貳拾六圓	鎌田銀一郎
地拾三圓	川口龜吉	地七拾四圓	三浦吉五郎	地貳拾五圓	鎌田龜松
地拾二圓	大森福藏	地七拾三圓	石井三之助	地貳拾四圓	鎌田清吉郎
地拾一圓	藤澤房治	地七拾二圓	三浦兼藏	地貳拾三圓	鎌田豐三郎
地拾圓	藤澤正七	地七拾一圓	佐々木兼治	地貳拾二圓	加藤直吉
地九圓	佐々木喜一郎	地七拾圓	石井貞治	地貳拾一圓	加藤直吉
地八圓	佐々木永治	地六拾九圓	境田眞一	地貳拾圓	佐藤嘉太郎
地七圓	鈴木久吉	地六拾八圓	境田ヲツ	地拾九圓	川和田金五郎
地六圓	湯澤市藏	地六拾七圓	境田爲國	地拾八圓	加藤豐吉
地五圓	川邊勘太郎	地六拾六圓	桑原傳治	地拾七圓	鈴木鐵五郎
地四圓	湯澤幸一郎	地六拾五圓	和田明世	地拾六圓	佐藤源之助
地三圓	湯澤幸左衛門	地六拾四圓	柳田	地拾五圓	佐藤良太郎
地二圓	湯澤忠松	地六拾三圓	佐藤忠一郎	地拾四圓	鈴木卯吉
地一圓	湯澤カネ	地六拾二圓	佐々木久四郎	地拾三圓	
	湯澤幸之助	地六拾一圓		地拾二圓	

地百五拾參圓	鈴木喜一郎	地拾七圓	永井辨治	地參拾壹圓	嵯峨禮治
地百五拾貳圓	鈴木金治郎	地拾八圓	永井辰五郎	地拾九圓	嵯峨友吉
地百五拾壹圓	鈴木健治	地參拾八圓	佐藤清藏	地拾八圓	佐々木善藏
地百五拾圓	川和田里吉	地貳拾壹圓	木村鐵五郎	地拾七圓	船木宇市
地百四拾九圓	佐藤傳十郎	地七拾參圓	鎌田敬治	地拾六圓	船木利三郎
地百四拾八圓	佐藤久治郎	地參拾圓	阿部政吉	地拾五圓	船木清吉
地百四拾七圓	佐藤市五郎	地貳拾七圓	阿部三朗	地拾四圓	中關
地百四拾六圓	佐藤直吉	地貳拾四圓	阿部米太郎	地拾三圓	柳田林藏
地百四拾五圓	鈴木彌三郎	地貳拾壹圓	阿部彌藏	地拾二圓	櫻田文治
地百四拾四圓	鈴木雷助	地貳拾圓	阿部長治	地拾一圓	櫻田喜市
地百四拾三圓	鈴木源之助	地參拾六圓	目長崎	地拾圓	櫻田豐治
地百四拾二圓		地六拾貳圓	佐々木由松	地拾九圓	櫻田治
地百四拾一圓		地拾八圓	佐々木民治	地拾八圓	永井槌五郎
地百四拾圓		地參拾七圓	森合傳四郎	地拾七圓	永井槌五郎
地百三拾九圓		地五拾圓	森合久一郎	地拾六圓	田中金之助
地百三拾八圓		地四拾壹圓	佐々木文治	地拾五圓	浦山多七
地百三拾七圓		地四拾圓	平塚又太郎	地拾四圓	森合佐吉
地百三拾六圓		地四拾壹圓	石井鐵太郎	地拾三圓	加藤留藏
地百三拾五圓		地四拾貳圓	須藤金市郎	地拾二圓	嵯峨竹五郎
地百三拾四圓		地四拾三圓	須藤長藏	地拾一圓	嵯峨久治郎
地百三拾三圓		地四拾四圓		地拾圓	山影岩吉

○太平村

八田



地參拾五圓	永井 銀治郎	地參拾九圓	加藤 政吉	地拾六圓	渡邊 留治
地四拾四圓	加藤 米藏	地參拾圓	利部 金治郎	地拾八圓	山 谷
地五拾參圓	加藤 文藏	地拾七圓	佐藤 和吉	地拾七圓	嵯峨 新藏
地百七拾八圓	佐々木 慶市郎	地貳拾圓	嵯峨 銀之助	地貳拾七圓	嵯峨 金太郎
地五拾壹圓	永井 重之助	地貳拾六圓	嵯峨 金彌	地貳拾六圓	佐藤 善治
地參拾貳圓	永井 重治	地六拾八圓	嵯峨 和助	地貳拾八圓	渡邊 利助
地貳拾圓	佐々木 慶市郎	地參拾七圓	長谷川 隆藏	地拾八圓	鎌田 銀治郎
地參拾參圓	佐々木 善之助	地四拾壹圓	佐々木 八重藏	地參拾貳圓	佐藤三五右衛門
地參拾圓	田口 清治郎	地拾五圓	佐々木 金治郎	地貳拾圓	佐藤 勝藏
地四拾參圓	田口 傳之郎	地貳拾貳圓	長谷川 卯助	地九拾六圓	佐藤 喜八郎
地貳拾四圓	工藤 喜一郎	地貳拾八圓	嵯峨 銀之助	地拾八圓	鈴木 久吉
地參拾圓	工藤 吉兵衛	地九拾四圓	嵯峨 金藏	地六拾七圓	鈴木 運藏
地參拾圓	寺庭	地拾六圓	佐々木 喜市	地拾九圓	鈴木 新重郎
地參拾九圓	佐藤 勝之助	地貳拾五圓	佐々木 源治郎	地九拾五圓	鈴木 松治
地拾六圓	利部 銀藏	地拾五圓	渡邊 富藏	地貳拾五圓	鈴木 八重治
地拾六圓	加藤 文四郎	地百參圓	渡邊 兵作	地貳拾圓	高橋 鐵藏
地五拾八圓	櫻田 定吉	地百拾四圓	渡邊 兼治	地貳拾圓	佐々木 信吉
地四拾貳圓	利部 銀平	地九拾八圓	渡邊 銀市	地拾九圓	鈴木 謙之助
		地貳拾七圓	渡邊 亥之助	地貳拾四圓	鈴木 喜之助

旭川村

地貳拾四圓	鈴木 米藏	地拾八圓	小笠原 卯助	地四拾七圓	石塚 三藏
地五拾五圓	鈴木 岩吉	地六拾九圓	鎌田 喜之助	地百拾八圓	石塚 善兵衛
地貳拾貳圓	鈴木 孫助	地參拾參圓	鎌田 朝治郎	地貳拾貳圓	石塚 善次郎
地四拾五圓	鈴木 孫四郎	地百參圓	高村 永治	地四拾五圓	石塚 敬治
地拾五圓	佐藤 太治兵衛	地八拾八圓	高村 源治	地拾九圓	石塚 久松
地拾五圓	峨嵯 米藏	地拾四圓	高村 三治	地貳拾貳圓	石塚 清兵衛
		地百壹圓	梅津 忠利	地百拾七圓	石塚 清兵衛
		地四拾六圓	高山 三治	地百拾四圓	石塚 市藏
		地貳拾參圓	梅津 福治	地百拾圓	石塚 莊藏
		地拾五圓	柴山 金治	地拾四圓	三浦 善太
		地參拾參圓	境田 子之助	地參拾五圓	船木 清助
		地七拾八圓	松淵 定吉	地拾五圓	石塚 庄一郎
		地拾參圓	加藤 卯之助	地百九拾七圓	石塚 長四郎
		地貳拾壹圓	小笠原 傳治	地五拾壹圓	工藤 サ夕
		地貳拾圓	齋藤 富藏	地參拾八圓	工藤 武三郎
		地拾四圓	石塚 時之助	地貳拾圓	工藤 市藏
		地拾五圓	石塚 甚二郎	地參拾六圓	三浦 嘉一郎
		地四拾壹圓	石成 岩吉	地七拾六圓	石塚 源四郎
		地拾八圓	佐藤 甚九郎	地百四拾壹圓	柳田 長松
		地四拾壹圓		地貳拾八圓	小川 喜助

地四拾八圓 布川 佐一郎  
 地拾九圓 小川 富吉  
 新藤田  
 地貳拾參圓 三浦 寅松  
 地八拾七圓 三浦 寅吉  
 地七拾參圓 木曾 健之助  
 地六拾五圓 木曾 子之助  
 地四拾四圓 木曾 三郎  
 地四拾四圓 木曾 久治  
 地六拾參圓 木曾 寅吉  
 濁川  
 地拾七圓 船木 丹治  
 地四拾七圓 船木 寅藏  
 地參拾七圓 船木 長助  
 地貳拾壹圓 船木 ナヨ  
 添川  
 地貳拾壹圓 萩原 和吉  
 地七拾六圓 船木 銀助  
 地四拾四圓 米塚 兼吉  
 地貳拾七圓 萩原 市松

地貳拾四圓 萩原 與助  
 地參拾六圓 萩原 富藏  
 地四拾四圓 米塚 宇吉  
 地五拾參圓 萩原 辰之助  
 地貳拾七圓 萩原 勘之丞  
 地五百五拾圓 萩原 甚之助  
 地四拾九圓 萩原 勘右衛門  
 地貳拾四圓 船木 金市郎  
 地貳拾貳圓 船木 專藏  
 佐藤 慶藏  
 大嶋 銀治  
 船木 久治  
 船木 專之助  
 萩原 喜與松  
 米塚 金藏  
 山内  
 鈴木 米藏  
 佐藤 富吉  
 工藤 子太郎  
 金子 長藏

地貳拾壹圓 三浦 禮吉  
 地拾六圓 工藤 駒藏  
 地拾九圓 齋藤 鐵之助  
 地貳拾貳圓 工藤 秀廣  
 地參拾圓 佐々木 清助  
 地拾九圓 齋藤 堅藏  
 地貳拾貳圓 大嶋 多右衛門  
 地拾參圓 鈴木 市之助  
 地拾六圓 手形 石田 典治  
 外旭川村  
 神田  
 地參拾圓 石川 銀藏  
 地九拾六圓 石川 慶助  
 地百七拾六圓 石川 第藏  
 地貳拾壹圓 石川 金治郎  
 地拾五圓 石川 芳藏  
 地五拾圓 小野 養藏  
 地六拾八圓 渡邊 政吉

地拾八圓 渡邊 和佐治  
 地參拾參圓 渡邊 貞吉  
 地拾八圓 佐藤 吉太郎  
 地拾七圓 佐藤 金治郎  
 地百五拾六圓 佐藤 直吉  
 地貳拾壹圓 佐藤 七五郎  
 地貳拾七圓 佐藤 孝吉  
 地參拾壹圓 佐藤 寅吉  
 地拾八圓 佐藤 東右衛門  
 地七拾八圓 佐藤 福太郎  
 地五拾四圓 佐藤 金平  
 地拾五圓 佐藤 辰五郎  
 地貳拾貳圓 佐藤 馬五郎  
 地貳拾壹圓 石川 惣助  
 地八拾參圓 小野 鐵藏  
 地五拾四圓 渡邊 龜之助  
 地貳拾九圓 加賀谷 長治  
 地貳拾八圓 長崎 甚左衛門  
 地五拾四圓 佐藤 作右衛門  
 佐藤 千工

地貳拾壹圓 佐藤 千工  
 地六拾八圓 鎌田 專左衛門  
 地拾五圓 鎌田 清吉  
 地貳拾五圓 鎌田 豐吉  
 地貳拾四圓 加賀谷 佐助  
 地四拾八圓 加賀谷 龜藏  
 地貳拾四圓 熊谷 新之助  
 地貳拾參圓 熊谷 祐吉  
 地拾六圓 熊谷 新藏  
 地拾九圓 藤原 兼松  
 地參拾六圓 藤原 久藏  
 地六拾六圓 三浦 林藏  
 地百四拾四圓 三浦 第助  
 地七拾壹圓 三浦 雷助  
 地百四拾壹圓 三浦 長吉  
 地五拾四圓 三浦 龜之助  
 地六拾六圓 三浦 佐吉  
 地八拾六圓 三浦 八重治  
 地貳拾圓 三浦 與助

地拾七圓 三浦 文治  
 地貳拾七圓 三浦 勇藏  
 地五拾四圓 三浦 悅郎  
 地四拾八圓 加賀谷 銀治郎  
 地四拾五圓 保坂 專治  
 地貳拾九圓 熊谷 松五郎  
 地參拾參圓 熊谷 萬藏  
 地參拾八圓 保坂 惣藏  
 水口  
 地參拾壹圓 佐藤 圓助  
 地四拾五圓 佐藤 永助  
 地貳拾四圓 佐藤 勘三郎  
 地百九拾圓 三浦 孫司  
 地百八拾五圓 三浦 庄助  
 地參拾七圓 三浦 兼松  
 地貳拾四圓 安田 兼吉  
 地貳拾四圓 金澤 健藏  
 地百圓 笹岡 中村 勘三郎  
 地四拾貳圓 中村 義孝  
 地拾五圓

地拾八圓 猪股萬助  
 地八拾九圓 所拾五圓 佐藤義助  
 地貳拾參圓 中村市五郎  
 地六拾六圓 中村永助  
 地百貳拾圓 所參拾參圓 中村兼藏  
 地參拾壹圓 佐藤禮助  
 地參拾參圓 佐藤傳助  
 地貳拾圓 佐藤富藏  
 地貳拾四圓 佐藤長松  
 地參拾圓 佐藤政治  
 地四拾四圓 佐藤金治  
 地貳拾壹圓 關谷安藏  
 地百六拾壹圓 所參拾五圓 關谷孝之助  
 地百六拾六圓 所貳拾八圓 關谷卓朗  
 地拾九圓 關谷慶治  
 地貳拾四圓 關谷金藏  
 地拾九圓 關谷辨治  
 地四拾九圓 佐藤清封

飯嶋村

地參拾四圓 飯田幸野兼藏  
 地拾六圓 保坂兼藏  
 地貳拾七圓 高橋彌助  
 地貳拾四圓 保坂三治郎  
 地六拾壹圓 所拾圓 保坂忠助  
 地參拾參圓 保坂平治  
 地貳拾參圓 小松三治  
 地六拾七圓 所拾參圓 佐々木長藏  
 地參拾五圓 保坂久治  
 地貳拾五圓 保坂嘉吉  
 地貳拾八圓 保坂德太郎  
 地七拾圓 所拾六圓 保坂清吉  
 地參拾壹圓 小玉才吉  
 地貳拾九圓 保坂常松  
 地貳拾參圓 保坂菊吉  
 地七拾壹圓 保坂スミ  
 地六拾八圓 所拾七圓 保坂仁三郎  
 地八拾圓 所拾六圓 保坂喜一郎

地五拾圓 藤田多藏  
 地拾五圓 小松三之丞  
 地貳圓 飯嶋重兵衛  
 地參拾七圓 中嶋庄吉  
 地四拾八圓 中嶋喜市  
 地貳拾貳圓 保坂專太郎  
 地貳拾五圓 保坂專治郎  
 地參拾四圓 保坂熊藏  
 地五拾八圓 保坂銀藏  
 地貳拾壹圓 所八圓 保坂榮吉  
 地四拾參圓 保坂永助  
 地五拾九圓 中嶋辰五郎  
 地拾八圓 保坂千次郎  
 地貳拾五圓 所六拾八圓 保坂五左衛門  
 地四拾九圓 保坂與兵衛  
 地貳拾八圓 宇佐美惣之助  
 地貳拾九圓 宇佐美熊吉  
 地八拾圓 所拾六圓 保坂清助

地百九拾七圓 所參拾八圓 保坂千榮治  
 地八拾四圓 所拾七圓 保坂喜七  
 地貳拾四圓 筒井平吉  
 地拾八圓 伊藤留藏  
 地貳拾參圓 伊藤長太郎  
 地百五拾七圓 地百參拾八圓 穀丁  
 地貳拾參圓 大橋茂兵衛  
 地參拾貳圓 船木久治  
 地拾九圓 保坂長之助  
 地拾八圓 保坂三藏  
 地貳拾圓 大橋茂三郎  
 地貳拾貳圓 三浦常吉  
 地拾八圓 船木富藏  
 地拾九圓 渡邊長助  
 地拾九圓 保坂三藏

新城村

地拾七圓 渡邊榮吉  
 地四拾參圓 宇佐美嘉助  
 地百四拾壹圓 所參拾四圓 宇佐美重久  
 地百四拾四圓 所拾四圓 細谷久太郎  
 地參千八百圓 金澤松右衛門  
 地百拾壹圓 所拾五圓 宇佐美永吉  
 地七拾五圓 所八圓 鎌田吉五郎  
 地參拾七圓 神馬清助  
 地貳拾壹圓 宇佐美圓助  
 地拾九圓 宇佐美貞治  
 地七拾六圓 所七圓 石川善七  
 地五拾五圓 所六圓 石川熊吉  
 地八拾六圓 所六圓 佐藤要吉  
 地六拾七圓 所六圓 佐藤耕作  
 地拾九圓 赤上金藏  
 地貳拾貳圓 加藤愛之助  
 地拾九圓 所拾四圓 佐藤乙吉  
 地百圓 所拾四圓 三浦兵助

地參拾七圓 所七圓 三浦金治  
 地五拾參圓 石川平治  
 地四拾九圓 伊藤德治  
 地四拾五圓 仲山金平  
 地四拾六圓 石黒八十吉  
 地五拾八圓 所拾九圓 須田常吉  
 地六拾六圓 所拾參圓 須磨良一  
 地貳拾壹圓 地百拾九圓 小友  
 地九拾七圓 所拾七圓 宇佐美久米藏  
 地九拾壹圓 所拾參圓 齋藤周助  
 地參拾六圓 所拾參圓 齋藤重助  
 地九拾九圓 所拾參圓 佐藤榮助  
 地四拾參圓 所拾圓 齋藤勘治郎  
 地參拾四圓 地參拾四圓 佐藤永助  
 地百五拾八圓 所貳拾圓 青崎  
 地貳拾九圓 佐藤作次郎  
 地四拾五圓 所拾六圓 加藤惣吉  
 地拾六圓 所拾六圓 佐藤龜藏

地八拾圓  
所拾參圓

長岡 佐藤慶助

地貳拾六圓

安田 作兵衛

地貳拾八圓

安田 熊太郎

地拾七圓

高田 福藏

地四拾貳圓

藤原 喜七

地九拾九圓  
所拾六圓

安田 惣十郎

地拾七圓

安田 政治

地拾五圓

藤原 鶴五郎

地五拾壹圓

安田 銀次郎

地貳拾壹圓

高田 米吉

地參拾參圓

高田 茂助

地貳拾八圓

安田 豐吉

地拾五圓

澁谷 清助

地七拾七圓  
所拾七圓

澁谷 久三郎

地參拾八圓

澁谷 平吉

地拾七圓

藤原 吉松

地參拾八圓

安田 稻吉

地拾七圓

中野 久兵衛

地拾五圓

鎌田 金藏

地貳拾壹圓

粕谷 新藏

地參拾參圓

中川 辨治

地貳拾八圓

鎌田 寅之助

地參拾參圓

粕谷 銀藏

地五拾九圓

粕谷 門之助

地參拾八圓

粕谷 榮相

地貳拾參圓

中川 熊吉

地四拾五圓

中川 林藏

地參拾四圓

中川 常藏

地參拾六圓

中川 友藏

地貳拾七圓

中川 太郎八

地百四拾六圓  
所貳拾五圓

三井 甚吉

地貳拾壹圓

中川 秀行

地貳拾五圓

中泉 理喜治

○上新城村

五十丁

地四拾六圓

齋藤 龜藏

地百貳拾九圓  
所拾壹圓

齋藤 定吉

地九拾六圓  
所七圓

佐藤 米吉

地拾九圓

中嶋 善治

地拾九圓

中嶋 勘太

地百六拾九圓  
所拾七圓

佐藤 政吉

地貳拾圓

渡邊 伊七

地拾八圓

齋藤 清治

地五拾參圓

佐藤 專藏

地參拾圓

渡邊 岩五郎

地八拾壹圓  
所六圓

田中 龜松

地拾六圓

石井 忠吉

地五拾貳圓

中嶋 市五郎

地拾九圓

石井 又治

地八拾四圓  
所六圓

櫻田 米吉

地貳拾貳圓

佐藤 源治郎

地參拾八圓

渡邊 永治郎

地貳拾五圓

佐藤 吉司

地拾六圓

篠田 福松

地拾六圓

石井 スナ

地拾六圓

中村

地四拾壹圓

永田 常吉

地參拾九圓

小林 鶴吉

地拾五圓

鎌田 兼治

地貳拾七圓

石井 孫治

道川

地百貳拾七圓  
所貳拾七圓

大淵 周吉

地百四拾八圓  
所拾四圓

佐藤 永助

地四拾五圓

齋藤 小市

地貳拾八圓

佐藤 慶治

地貳拾圓

佐藤 長之助

地拾七圓

齋藤 安藏

地四拾五圓

齋藤 林藏

地四拾壹圓

大淵 勇治

地四拾圓

大淵 源藏

地參拾八圓

古木 龜治郎

地拾九圓

相澤 磯治

地貳拾圓

古木 西藏

地參拾圓

白岩 久治

地五拾五圓

伊藤 龍治

地拾六圓

古木 三治郎

地百九拾六圓  
所貳拾圓

古木 徳三郎

地六拾七圓

右木 サタ

地貳拾圓

渡邊 酉藏

地四拾七圓

佐藤 梅吉

地參拾九圓

多田 竹治

地百參拾六圓  
所拾六圓

相澤 嘉七

地八拾四圓  
所六圓

山田 八助

地參拾四圓

佐藤 勇吉

小又

地拾七圓

鎌田 兼藏

地五拾五圓

佐藤 與市

地五拾貳圓

佐藤 八五郎

地拾五圓

鎌田 兼吉

地貳拾七圓

鎌田 翁治

地五拾圓

鎌田 與市

地貳拾五圓

鎌田 福藏

地拾七圓

高敷 金藏

地貳拾九圓

佐藤 幸治

地五拾四圓  
所拾圓

渡邊 駒藏

地九拾八圓  
所拾圓

佐藤 重治郎

地拾八圓

佐藤 富治

地參拾六圓

保多野 泉治助

地貳拾圓

佐田 富吉

地四拾貳圓

佐藤 金助

地拾九圓

高橋 泰造

地貳拾八圓

高橋 佐市

地四拾壹圓

高橋 市助

地拾七圓

高橋 金松

地拾六圓

高橋 久米藏

地五拾五圓  
所六圓

八丁目

地百貳拾八圓  
所貳拾貳圓

佐々木 慶治

地四拾貳圓

德原 源之助

地七拾九圓  
所拾圓

德原 源一郎

地貳拾貳圓

藤原 アサ

地貳拾貳圓

水澤 幸市

地參百貳拾六圓 所五拾四圓	地拾五圓	地四拾圓	地貳拾七圓	地貳拾參圓	地參拾七圓	地五拾四圓	地貳拾圓	地拾七圓	地五拾壹圓	地參拾壹圓	地貳拾壹圓	地參拾八圓	地四拾壹圓	地貳拾六圓	地五拾九圓	地貳拾九圓	地貳拾四圓	地貳拾九圓
水澤久治	水澤久太郎	水澤久太郎	水澤久助	水澤久右衛門	水澤萬治郎	佐々木金四郎	岩瀬	秋本福松	黒澤利八	小野和七	小野岩吉	小野勇吉	小野龜吉	小野庫之助	小野吉之丞	泉豐治	小野周藏	小野久藏
地貳拾貳圓	地參拾壹圓	地貳拾五圓	地貳拾參圓	地貳拾五圓	地貳拾參圓	地貳拾七圓	地貳拾七圓	地貳拾五圓	地貳拾壹圓	地貳拾五圓	地貳拾七圓	地貳拾七圓	地貳拾七圓	地貳拾七圓	地貳拾七圓	地貳拾七圓	地貳拾七圓	地貳拾七圓
堀内 伊藤銀藏	堀内 伊藤喜代治	浦山 伊藤好吉	佐々木利邦	藤原民治	渡邊喜一郎	島山兼松	佐々木正一郎	藤原清吉	下刈 青木源助	小野清七	小野定吉	小野廣吉	青木正太郎	菊地喜代治	小泉 奈良磐松	地七拾五圓	地四拾四圓	地七拾五圓
地九百九拾七圓 所貳百八拾圓	地參拾八圓	地四拾五圓	地五拾四圓	地拾九圓	地參拾七圓	地貳拾六圓	地貳拾八圓	地貳拾八圓	地貳拾六圓	地貳拾六圓	地貳拾六圓	地貳拾六圓	地貳拾六圓	地貳拾六圓	地貳拾六圓	地貳拾六圓	地貳拾六圓	地貳拾六圓
奈良周之助	佐々木吉藏	安田喜六	奈良力	高橋金藏	佐々木佐助	奈良榮太郎	佐々木善治	奈良勝之助	奈良環之助	高橋岩吉	高橋友吉	安田永吉	安田久治郎	奈良駒吉	高橋德之助	高橋金治郎	高岡 萬之助	地七拾五圓

地拾六圓	地貳拾六圓	地參拾四圓	地貳拾貳圓	地貳拾五圓	地貳拾五圓	地拾六圓	地拾六圓	地貳拾五圓	地貳拾五圓	地貳拾五圓	地貳拾五圓	地貳拾五圓	地貳拾五圓	地貳拾五圓	地貳拾五圓	地貳拾五圓	地貳拾五圓	地貳拾五圓	地貳拾五圓
堀 金藏	堀 小助	相馬定松	佐藤恒吉	佐藤福治	佐藤源藏	佐藤清吉	保田永治	佐藤甚兵衛	佐藤治三郎	佐藤吉之丞	黒川	三浦兼藏	三浦龍松	三浦鶴吉	三浦吉郎	三浦與七郎	古井民治	旭 光衛	地四拾七圓
地拾五圓	地四拾五圓	地參拾貳圓	地貳拾七圓	地貳拾七圓	地貳拾七圓	地貳拾七圓	地貳拾七圓	地貳拾七圓	地貳拾七圓	地貳拾七圓	地貳拾七圓	地貳拾七圓	地貳拾七圓	地貳拾七圓	地貳拾七圓	地貳拾七圓	地貳拾七圓	地貳拾七圓	地貳拾七圓
伊藤喜代治	伊藤梅松	伊藤駒治	佐藤周吉	三浦龜雄	三浦房松	三浦確爾	吉田 藤嶋鐵五郎	佐藤龜太郎	大久保 青木茂太郎	菅原善六	菅原吉之丞	菅原專太	菅原萬六	菅原和右衛門	菅原直吉	菅原久之助	菅原新三郎	館岡祐太郎	館岡新三郎
地貳拾五圓	地四拾六圓	地參拾參圓	地貳拾九圓	地貳拾九圓	地貳拾九圓	地貳拾九圓	地貳拾九圓	地貳拾九圓	地貳拾九圓	地貳拾九圓	地貳拾九圓	地貳拾九圓	地貳拾九圓	地貳拾九圓	地貳拾九圓	地貳拾九圓	地貳拾九圓	地貳拾九圓	地貳拾九圓
菅原文治	菅原作太郎	菅原作兵衛	菅原助藏	菅原鶴五郎	菅原鶴藏	菅原鶴藏	菅原鶴藏	菅原鶴藏	菅原鶴藏	菅原鶴藏	菅原鶴藏	菅原鶴藏	菅原鶴藏	菅原鶴藏	菅原鶴藏	菅原鶴藏	菅原鶴藏	菅原鶴藏	菅原鶴藏

地貳拾壹圓	地貳拾貳圓	地貳拾參圓	地貳拾肆圓	地貳拾伍圓	地貳拾陸圓	地貳拾柒圓	地貳拾捌圓	地貳拾玖圓	地貳拾十圓	地貳拾壹圓	地貳拾貳圓	地貳拾參圓	地貳拾肆圓	地貳拾伍圓	地貳拾陸圓	地貳拾柒圓	地貳拾捌圓	地貳拾玖圓	地貳拾十圓
高橋	小林	渡邊	菅原	菅原	菅原	島山	島山	關谷	進藤	菅原	櫻庭	高橋	館岡	千田	三浦	三浦	三浦	三浦	三浦
小市	作太郎	嘉太郎	八太郎	久治郎	喜一郎	喜一郎	喜一郎	喜市	祐太郎	與三郎	庄六	嘉右衛門	喜代治	彌吉	和吉	源次郎	源次郎	源次郎	源次郎

○飯田川村

地貳拾壹圓	地貳拾貳圓	地貳拾參圓	地貳拾肆圓	地貳拾伍圓	地貳拾陸圓	地貳拾柒圓	地貳拾捌圓	地貳拾玖圓	地貳拾十圓	地貳拾壹圓	地貳拾貳圓	地貳拾參圓	地貳拾肆圓	地貳拾伍圓	地貳拾陸圓	地貳拾柒圓	地貳拾捌圓	地貳拾玖圓	地貳拾十圓
佐藤	佐藤	門間	高橋	伊藤	伊藤	伊藤	伊藤	伊藤	伊藤	伊藤	伊藤	伊藤	伊藤	伊藤	伊藤	伊藤	伊藤	伊藤	伊藤
喜左衛門	八之壱	傳藏	福太郎	永助	福太郎	福太郎	福太郎	福太郎	福太郎	福太郎	福太郎	福太郎	福太郎	福太郎	福太郎	福太郎	福太郎	福太郎	福太郎

地貳拾壹圓	地貳拾貳圓	地貳拾參圓	地貳拾肆圓	地貳拾伍圓	地貳拾陸圓	地貳拾柒圓	地貳拾捌圓	地貳拾玖圓	地貳拾十圓	地貳拾壹圓	地貳拾貳圓	地貳拾參圓	地貳拾肆圓	地貳拾伍圓	地貳拾陸圓	地貳拾柒圓	地貳拾捌圓	地貳拾玖圓	地貳拾十圓
寒川	寒川	佐藤	佐藤	佐藤	佐藤	佐藤	佐藤	佐藤	佐藤	佐藤	佐藤	佐藤	佐藤	佐藤	佐藤	佐藤	佐藤	佐藤	佐藤
井治	井治	直藏	忠之助	運藏	泰藏	永藏	金次郎	金次郎	金次郎	金次郎	金次郎	金次郎	金次郎	金次郎	金次郎	金次郎	金次郎	金次郎	金次郎

地貳拾壹圓	地貳拾貳圓	地貳拾參圓	地貳拾肆圓	地貳拾伍圓	地貳拾陸圓	地貳拾柒圓	地貳拾捌圓	地貳拾玖圓	地貳拾十圓	地貳拾壹圓	地貳拾貳圓	地貳拾參圓	地貳拾肆圓	地貳拾伍圓	地貳拾陸圓	地貳拾柒圓	地貳拾捌圓	地貳拾玖圓	地貳拾十圓
三浦	菊地	加藤	加藤	菊地	菊地	菊地	菊地	菊地	菊地	菊地	菊地	菊地	菊地	菊地	菊地	菊地	菊地	菊地	菊地
福藏	富治	傳十郎	養助	宇市	彌市	勘治郎	久之助	辰五郎	總四郎	東市郎	東市郎	東市郎	東市郎	東市郎	東市郎	東市郎	東市郎	東市郎	東市郎

飯塚

地貳拾壹圓	地貳拾貳圓	地貳拾參圓	地貳拾肆圓	地貳拾伍圓	地貳拾陸圓	地貳拾柒圓	地貳拾捌圓	地貳拾玖圓	地貳拾十圓	地貳拾壹圓	地貳拾貳圓	地貳拾參圓	地貳拾肆圓	地貳拾伍圓	地貳拾陸圓	地貳拾柒圓	地貳拾捌圓	地貳拾玖圓	地貳拾十圓
佐々木	門間	千種	門間	伊藤	伊藤	伊藤	伊藤	伊藤	伊藤	伊藤	伊藤	伊藤	伊藤	伊藤	伊藤	伊藤	伊藤	伊藤	伊藤
三造	久藏	彦治	利八	長治	東三郎	東三郎	東三郎	東三郎	東三郎	東三郎	東三郎	東三郎	東三郎	東三郎	東三郎	東三郎	東三郎	東三郎	東三郎

○豊川村

地貳拾壹圓	地貳拾貳圓	地貳拾參圓	地貳拾肆圓	地貳拾伍圓	地貳拾陸圓	地貳拾柒圓	地貳拾捌圓	地貳拾玖圓	地貳拾十圓	地貳拾壹圓	地貳拾貳圓	地貳拾參圓	地貳拾肆圓	地貳拾伍圓	地貳拾陸圓	地貳拾柒圓	地貳拾捌圓	地貳拾玖圓	地貳拾十圓
瀨川	門間	山平	門間	門間	門間	門間	門間	門間	門間	門間	門間	門間	門間	門間	門間	門間	門間	門間	門間
嘉吉	惣治郎	英治	東一郎	德之丞	德之丞	德之丞	德之丞	德之丞	德之丞	德之丞	德之丞	德之丞	德之丞	德之丞	德之丞	德之丞	德之丞	德之丞	德之丞

地拾六圓 伊藤 養吉  
 地四拾貳圓 所拾九圓 大澤 憲光  
 地百八圓 大澤 アネ  
 地貳拾八圓 大澤 レン  
 地拾八圓 奈良 茂助  
 地貳拾八圓 南都 金助  
 地拾八圓 南都 權太  
 地貳拾壹圓 藤原 善太郎  
 地參拾壹圓 小玉 茂助  
 地五拾參圓 佐々木 松治  
 船橋  
 地拾八圓 橋本 寅藏  
 地八拾七圓 奈良 兼治  
 地參拾壹圓 三浦 修一郎  
 地拾八圓 澤畑 小市  
 地拾七圓 奈良 キヲ  
 岡井戸  
 地貳拾壹圓 瀨下 喜七郎  
 地貳拾壹圓 瀨下 養吉  
 槻木

地四拾七圓 佐々木 富之助  
 地拾六圓 佐々木 嘉三郎  
 地貳拾貳圓 佐々木 梅藏  
 地參拾壹圓 佐々木 時之助  
 地拾六圓 櫻庭 平吉  
 地六拾貳圓 佐々木 爲吉  
 地拾九圓 佐々木 勘助  
 地七拾參圓 平野 卯之助  
 地貳百五拾七圓 所拾壹圓 鈴木 農太郎  
 地六拾七圓 鈴木 農  
 地四拾六圓 鈴木 岩藏  
 地拾五圓 渡邊 重藏  
 地參拾八圓 鈴木 ツヤノ  
 龍毛  
 地參拾參圓 川上 喜代松  
 地貳百九拾四圓 所拾七圓 川上 梅之助  
 地貳百六拾四圓 所拾六圓 川上 源太郎  
 地貳拾八圓 澤井 敬太郎  
 地貳拾八圓 澤井 倉太

地百參拾八圓 澤井 重吉  
 地拾八圓 山田  
 地貳百八圓 石川 太郎  
 所參拾四圓 石川 理紀之助  
 地拾九圓 石井 長七  
 地拾九圓 石川 文治  
 地拾七圓 金子 千代治  
 地貳拾壹圓

○下井河村

地八拾四圓 淺野 藤助  
 所拾四圓 淺野 惣吉  
 地九拾八圓 遠藤 篤一郎  
 所拾參圓 遠藤 長市  
 地拾八圓 伊藤 八十治  
 地參百貳拾壹圓 所八拾五圓 中道 嘉左衛門  
 地百七圓 所六拾貳圓 中道 久助  
 地貳拾四圓 伊藤 彌市

地拾六圓 伊藤 久吉  
 地五拾參圓 遠藤 喜六  
 地五拾八圓 所拾圓 伊藤 福次郎  
 地四拾九圓 伊藤 清左衛門  
 地拾七圓 中道 重三郎  
 地貳拾七圓 鎌田 嘉吉  
 地五拾五圓 所拾圓 伊藤 傳助  
 地參拾五圓 中道 喜四郎  
 地五拾圓 伊藤 喜代治  
 地參拾五圓 伊藤 駒吉  
 地參拾五圓 伊藤 謙藏  
 地八拾六圓 所拾五圓 遠藤 善六  
 地拾五圓 遠藤 寅之助  
 地百貳拾五圓 所拾圓 中道 忠太郎  
 地參拾五圓 中道 金治  
 地五拾六圓 所拾圓 伊藤 太郎七  
 地五拾五圓 所拾圓 中道 三藏  
 地七拾壹圓 所拾九圓 遠藤 勝三郎  
 地拾九圓 所拾九圓 遠藤 慶吉

地四拾五圓 伊藤 正藏  
 地拾五圓 淺野 留吉  
 地貳拾圓 森田 七之助  
 地拾八圓 遠藤 藤松  
 地拾九圓 鈴木 慶治  
 地貳拾六圓 鈴木 サヨ  
 地八拾參圓 所拾四圓 中山 喜代吉  
 地貳拾九圓 森田 福治  
 濱井川  
 地九拾八圓 白川 熊太郎  
 地貳拾壹圓 所拾五圓 白川 淺吉  
 地五拾六圓 所拾圓 半田 淺吉  
 地拾五圓 藤田 萬治  
 地參拾壹圓 小武海 健藏  
 地四拾九圓 所拾圓 藤田 丹藏  
 地拾九圓 所拾圓 藤田 貞藏  
 地貳拾參圓 所拾八圓 勝田 清藏  
 所參拾壹圓 勝田 淳助

地拾八圓 鈴木 傳之助  
 地參拾壹圓 伊藤 茂市  
 地拾七圓 半田 長之助  
 地四拾貳圓 所六圓 半田 茂三郎  
 地貳拾圓 小武海 長市  
 地拾九圓 藤田 和太郎  
 地七拾參圓 所拾參圓 小武海 佐吉  
 地貳拾貳圓 勝田 清十郎  
 地百八圓 所拾八圓 藤田 確治  
 地拾六圓 藤田 三藏  
 地貳拾四圓 藤田 三之助  
 地七拾參圓 所拾壹圓 小武海 貞治  
 地參拾九圓 櫻庭 金兵衛  
 地貳拾四圓 藤田 長市  
 地參拾壹圓 所六圓 藤田 多十郎  
 北川尻  
 地八拾貳圓 伊藤 喜之助  
 地貳拾參圓 伊藤 善之助  
 地貳拾四圓 所拾九圓 伊藤 利助  
 地拾九圓 所拾圓 伊藤 常吉

地拾六圓 伊藤 傳之助  
 地參拾四圓 伊藤 源太郎  
 地四拾八圓 伊藤 直治  
 地參拾參圓 伊藤 養之助  
 地參拾六圓 伊藤 豐吉  
 地參拾五圓 伊藤 金治  
 地六拾九圓 伊藤 藤市  
 地六拾八圓 伊藤 直藏  
 地七拾八圓 鈴木 末吉  
 地拾五圓 鈴木 精一  
 地貳拾八圓 伊藤 久藏  
 地拾七圓 伊藤 富吉  
 地六拾六圓 伊藤 甚一  
 地參拾壹圓 鷺谷 文治  
 地拾六圓 鷺谷 嘉藏  
 地拾五圓 鷺谷 長助  
 地六拾六圓 鷺谷 金治郎  
 地拾五圓 伊藤 利吉  
 地拾六圓 鷺谷 佐吉

地七拾貳圓 兒玉 末吉  
 地九拾六圓 鷺谷 文藏  
 地參拾四圓 鷺谷 常吉  
 地六拾八圓 島山 清治  
 地貳拾九圓 小竹花  
 地貳拾九圓 三浦 惣之丞  
 地拾六圓 三浦 寅之助  
 地參拾四圓 三浦 嘉平治  
 地百四拾九圓 兒玉 隆藏  
 地貳拾五圓 兒玉 甚吉  
 地拾六圓 兒玉 文助  
 地八圓 坂本  
 地拾七圓 湊多市  
 地六拾壹圓 井内  
 地拾貳圓 菅生 祐治  
 地百拾六圓 武埜 祐藏  
 地百拾七圓 三浦 源一郎

○上井河村

地拾九圓 澤石 福太郎  
 地七拾圓 草階 修治  
 地參拾圓 草階 縣治  
 地貳拾貳圓 松岡 辰藏  
 地五拾圓 菅生 堅治  
 地七拾圓 菅生 敬吉  
 地貳拾五圓 山崎 養藏  
 地百八拾五圓 澤石 龜太郎  
 地貳拾壹圓 寺澤  
 地拾九圓 安田 禱助  
 地六拾五圓 小玉 重助  
 地七拾圓 小玉 三藏  
 地四拾參圓 小玉 與太  
 地貳拾四圓 小玉 與太  
 地拾七圓 小林 佐太郎  
 地拾六圓 小林 三之助  
 地四拾八圓 藤原 久藏  
 地參拾圓 小林 善造

地八拾貳圓 小林 榮三  
 地拾六圓 小林 孫吉  
 地貳拾四圓 小林 岩吉  
 地八拾參圓 小林 久三郎  
 地拾八圓 小林 誠一郎  
 赤澤  
 地參拾八圓 三浦 喜七  
 地百八拾七圓 齋藤 多十郎  
 地百拾五圓 齋藤 彦太郎  
 地百拾六圓 齋藤 豐治  
 地貳拾貳圓 齋藤 周太  
 地拾五圓 齋藤 仁助  
 地四拾圓 八田 大倉  
 地百七圓 工藤 福治  
 地百五拾參圓 工藤 喜男松  
 地四拾五圓 石井 金治  
 地貳拾圓 伊藤 幸吉  
 宇治木  
 地參拾六圓 渡部 忠藏  
 地貳拾八圓 伊藤 良之輔

地百九拾六圓 伊藤 喜久治  
 地四拾九圓 伊藤 周吉  
 地參拾參圓 伊藤 福之助  
 地拾六圓 黒坪  
 地貳拾七圓 鈴木 市五郎  
 地貳拾四圓 渡部 三之允  
 地貳拾壹圓 渡部 源之助  
 地拾五圓 渡部 善治  
 地拾八圓 伊藤 久米吉  
 地參拾參圓 高橋 與市  
 地四拾四圓 渡部 市太郎  
 地百貳圓 高橋 長藏  
 地百五拾七圓 高橋 良英  
 地四拾參圓 伊藤 嘉吉  
 地拾九圓 伊藤 嘉吉  
 大川  
 地拾九圓 伊藤 多兵衛

○大川村

地四拾六圓 伊藤 久太郎  
 地八圓 伊藤 萬四郎  
 地拾八圓 伊藤 藤助  
 地七拾八圓 小船屋 理吉  
 地參拾圓 伊藤 藤助  
 地四拾五圓 伊藤 龜太郎  
 地四拾壹圓 嶋崎 喜一郎  
 地貳拾貳圓 八柳 專四郎  
 地五拾貳圓 小熊 摠治  
 地百貳圓 伊藤 曆之助  
 地百五拾圓 嶋崎 榮太郎  
 地百四拾五圓 嶋崎 米吉  
 地四拾參圓 八柳 禮藏  
 地貳拾參圓 八柳 富治  
 地拾五圓 淺野 東助  
 地拾五圓 櫻田 清藏  
 地拾七圓 八柳 久藏  
 地參拾參圓 嶋崎 久一郎  
 地百貳拾六圓 伊藤 多郎次  
 地貳拾壹圓 加藤 政五郎



地八百貳拾七圓 木村 松助

下樋口

地五拾八圓 笹川 與市

地參拾七圓 嶋崎 寅吉

地六拾八圓 嶋崎 留藏

地拾五圓 笹川 佐太郎

石崎

地四拾五圓 加藤 勘五郎

地五拾圓 加藤 龜吉

地百五圓 加藤 祐太

地參拾貳圓 伊藤 小左衛門

地參拾四圓 伊藤 勇助

地拾五圓 加藤 甚四郎

地參拾五圓 加藤 八十吉

地參拾圓 加藤 加治郎

地拾七圓 佐藤 春吉

地七拾九圓 佐藤 善左衛門

地貳拾圓 佐藤 賢治

地拾五圓 佐藤 久之亟

谷地中

地貳拾貳圓 伊藤 長吉

地百四拾五圓 島山 喜代治

地參拾貳圓 島山 圓藏

地六拾參圓 島山 萬五郎

地貳拾貳圓 土橋 新藏

地拾六圓 土橋 三之助

地拾五圓 小野 市五郎

地參拾貳圓 加藤 富吉

地百拾貳圓 相馬 榮吉

地拾七圓 相馬 常吉

地六拾四圓 藤井 吉太郎

地拾七圓 藤井 駒吉

地七拾五圓 小玉 佐市

地四拾八圓 齋藤 久治

地四拾六圓 武田 禮藏

地參拾參圓 相馬 與一郎

地參拾六圓 山内 長治郎

地百參拾四圓 藤井 嘉吉

地貳拾四圓 小玉 藤代治

地貳拾貳圓 佐藤 榮治

地拾五圓 佐藤 利吉

地參拾八圓 佐藤 東吉

地貳拾八圓 佐藤 善吉

地拾六圓 西野 藤九市

地五拾九圓 小藤 豐吉

地參拾五圓 小玉 重右衛門

地七拾貳圓 佐藤 重四郎

地拾九圓 小藤 重四郎

地六拾壹圓 小玉 福松

地四拾四圓 金子 長助

地參拾六圓 小玉 重治郎

地百四拾五圓 小藤 格司

地六拾四圓 小藤 琢代

地拾四圓 小藤 源藏

地貳拾四圓 金子 健治

地拾六圓 金子 久治

地四拾七圓 千田 乙松

地貳拾四圓 小林 九左衛門

地貳拾七圓 三戸 藤吉

地拾四圓 渡部 宇吉

地參拾九圓 渡部 榮四郎

地四拾圓 渡部 新右衛門

地參拾參圓 渡部 久松

地拾七圓 渡部 喜市

地百八拾八圓 渡部 富治

地拾五圓 渡部 六之助

地貳拾參圓 渡部 豐作

地四拾六圓 村井 久五郎

地參拾九圓 村井 藤之助

地四拾六圓 村井 周藏

地拾八圓 村井 象之助

地參拾六圓 村井 喜代松

地貳拾五圓 工藤 兵助

地八拾五圓 佐藤 長助

地貳拾八圓 加藤 嘉六

地參拾貳圓 加藤 久治

地八拾九圓 加藤 留吉

一日市村

地九拾八圓 伊藤 市助

地拾九圓 伊藤 末吉

地四拾圓 石川 佐助

地貳拾四圓 島山 爲藏

地百六拾參圓 島山 元藏

地四拾四圓 島山 傳藏

地六拾貳圓 島山 平吉

地參拾四圓 島山 三治

地拾五圓 土橋 與市

地八拾四圓 土橋 清治

地貳拾五圓 小柳 善治

地百六拾參圓 小野 菊治

地拾六圓 伊藤 茂吉

地五拾八圓 伊藤 茂吉

地拾五圓 工藤 八内

地百四拾五圓 松田 與市

地貳拾七圓 松田 清藏

地五拾圓 松田 銀藏

地貳拾八圓 松田 源藏

地拾七圓 北嶋 敬吉

地四拾七圓 須田 市藏

地五拾貳圓 須田 勝司

地貳拾參圓 渡邊 甚吉

地拾九圓 渡邊 永助

地拾六圓 渡邊 佐七

地參拾八圓 工藤 平三郎

地百八圓 藤井 運吉

地百參拾八圓 藤井 良吉

地貳拾四圓 小玉 富五郎

地八拾參圓 小玉 金治

地拾六圓 小玉 善七

地貳拾參圓 青山 八太郎

地貳拾五圓 青山 八太郎

〇面 湯 村

夜叉袋



地參拾四圓	佐々木榮吉	地拾七圓	齋藤直吉	地百八拾九圓	大石安五郎
地貳拾四圓	田仲佐吉	地拾五圓	齋藤利市	地貳拾參圓	大石直吉
地拾九圓	小玉孫市	地拾八圓	齋藤金四郎	地拾九圓	大石七五郎
地拾五圓	小玉幸太郎	地參拾八圓	小玉理八	地六拾六圓	伊藤鐵之助
地五百貳拾七圓	兒玉孫左衛門	地貳拾七圓	伊藤康太郎	地九拾貳圓	大石鐵之助
地五百拾九圓	兒玉忠太郎	地參拾四圓	伊藤彌吉郎	地拾六圓	小林文四郎
地貳拾壹圓	竹田甚四郎	地貳拾四圓	伊藤健治	地五拾壹圓	大石久米吉
地參拾壹圓	石井久松	地六拾五圓	宮川長治	地四拾參圓	大石友吉
地拾五圓	佐藤吉五郎	地貳拾四圓	宮川長治	地四拾參圓	島山長治郎
地七拾九圓	佐藤留藏	地九拾五圓	宮川長治	地貳拾四圓	朝野千代松
地貳拾貳圓	佐藤喜太郎	地參拾五圓	草皆宇吉	地八拾貳圓	島山藤市
地貳拾七圓	宮城清九郎	地拾五圓	草皆宇吉	地四拾貳圓	大石三治
地五拾七圓	宮城清治	地參拾七圓	石井豐吉	地拾八圓	小濱市吉
地四拾七圓	伊藤富之助	地參拾四圓	宮川勇助	地貳拾圓	伊藤嘉七
地六拾五圓	齋藤理吉	地貳拾四圓	草皆石五郎	地拾八圓	小林金藏
				地拾八圓	小林金藏
				地貳拾參圓	小林金藏
				地貳拾四圓	小林金藏
				地五拾九圓	朝野忠助
				地拾八圓	小林千代吉
				地四拾六圓	小林松藏

○富津内村

下山内

○内川村

淺見内

地七拾四圓	小林佐市	地拾七圓	石井定吉	地五拾六圓	工藤源治
地六拾八圓	富田	地六拾壹圓	伊藤善四郎	地貳拾壹圓	工藤勝太郎
地貳拾八圓	島山幾松	地貳拾圓	伊藤喜代松	地參拾四圓	工藤祐治
地參拾貳圓	阿部市太郎	地六拾八圓	島山豐助	地四拾四圓	工藤直吉
地拾五圓	椎名禮助	地參拾六圓	伊藤利吉	地六拾六圓	工藤長治
地貳拾六圓	椎名和助	地參拾五圓	伊藤長左衛門	地七拾四圓	松橋長之助
地四拾參圓	阿部千代吉	地拾六圓	伊藤寅五郎	地貳拾五圓	松橋慶吉
地參拾五圓	阿部藤治郎	地參拾壹圓	小玉丹藏	地四拾九圓	松橋八十吉
地拾七圓	阿部久助	地貳拾四圓	小玉徳太郎	地貳拾九圓	工藤梅之助
地五拾參圓	椎名徳松	地參拾四圓	小玉清四郎	地拾七圓	工藤梅之助
地百貳圓	石井光五郎	地四拾九圓	小玉テツ	地參拾六圓	松橋忠治
地拾八圓	原清一郎	地參拾五圓	島山重藏	地貳拾八圓	松橋徳太郎
地七拾壹圓	原田嘉市	地參拾六圓	小玉直	地貳拾四圓	工藤文治
地拾七圓	椎名儀一郎	地拾九圓	島山貞藏	地貳拾四圓	工藤善右衛門
地拾七圓	原田忠治	地貳拾參圓	小玉林藏	地貳拾六圓	松橋留松
地拾八圓	中津又	地貳拾四圓	伊藤龜之助	地貳拾貳圓	松橋徳治
地四百貳拾參圓	伊藤尚楠	地拾七圓	伊藤石藏	地拾七圓	畑澤多吉
地四百五拾五圓	伊藤五兵衛				

地拾七圓	工藤善助	地貳拾六圓	石井清治	地拾七圓	安田政治
地拾六圓	工藤富藏	地拾七圓	石井銀藏	地拾六圓	藤原丹藏
地拾八圓	工藤文助	地貳拾七圓	小倉千葉敬助	地拾九圓	櫻庭丑五郎
地拾五圓	松橋德三郎	地貳拾八圓	千葉孫吉	地貳拾圓	石川象吉
地九拾壹圓 所拾壹圓	澤田石字吉	地貳拾九圓	千葉傳助	地四拾貳圓	加賀谷由松
地六拾參圓 所六圓	澤田石松藏	地貳拾圓	石井政五郎	地貳拾壹圓	加賀谷仁太郎
地五拾壹圓	畑澤傳治郎	地參拾壹圓	天王	地貳拾貳圓	武田清太郎
地參拾八圓	畑澤喜三郎	地參拾貳圓	兒玉太郎	地貳拾參圓	鈴木藏治
地參拾參圓	畑澤市之助	地參拾參圓	戸田コトブキ	地貳拾參圓	安田直吉
地貳拾參圓	澤田石慶吉	地參拾四圓	伊藤倉治	地貳拾參圓	安田與平治
地拾五圓	澤田石重治郎	地貳拾四圓	伊藤仁三郎	地貳拾四圓	丸谷久藏
地九拾壹圓 所九圓	黒土石井吉藏	地貳拾五圓	伊藤金藏	地貳拾五圓	藤原五兵衛
地參拾參圓	石井章	地貳拾六圓	伊藤源治	地參拾參圓	藤原慶助
地參拾九圓	石井字三市	地貳拾七圓	柏崎源藏	地貳拾六圓	米谷慶吉
地貳拾壹圓	石井周吉	地拾九圓	柏崎金藏	地貳拾壹圓	櫻庭永吉
地貳拾五圓	伊藤嘉吉	地拾七圓	加藤利藏	地拾六圓	佐々木長吉
	石井長治郎	地拾七圓	村山久太郎	地拾六圓	佐々木直吉

地貳拾貳圓	菅生喜右衛門	地四拾圓	三村慶藏	地四拾壹圓	戸部嘉市
地五拾九圓	藤原石吉	地參拾六圓	鈴木權藏	地五拾五圓	戸部專之助
地九拾九圓 所拾八圓	櫻庭清一郎	地貳拾五圓	鈴木和助	地參拾五圓	戸部善太
地七拾六圓 所拾圓	柏崎勇助	地貳拾貳圓	鈴木健治	地參拾四圓	戸部梅之助
地百五拾四圓 所拾七圓	大崎三浦周三	地貳拾參圓	木元惣太	地貳拾參圓	鈴木辰藏
地五拾四圓 所八圓	三浦金治郎	地貳拾四圓	木元美之吉	地貳拾貳圓	海道梅之助
地拾九圓 所六圓	三浦善八	地貳拾五圓	木元豊松	地貳拾壹圓	渡部德也
地參拾貳圓	三浦周吉	地貳拾六圓	加藤勘之壘	地貳拾圓	渡部景基
地拾七圓	三浦六兵衛	地貳拾七圓	加藤丑松	地百九拾四圓 所八圓	渡部惣七
地貳拾六圓	三浦富藏	地拾九圓	加藤金藏	地百四拾圓 所八圓	渡部惣七
地拾六圓	菅原藤松	地貳拾六圓	三村山松	地百貳拾九圓	石川尚司
地拾七圓	吉田林藏	地四拾參圓	三村市吉	地貳拾七圓 所貳拾參圓	石川清江
地參拾四圓	吉田茂市	地貳拾參圓	木元仁三吉	地貳拾八圓 所貳拾參圓	藤本敬藏
		地四拾七圓 所百九拾圓	三村巳太郎	地貳拾九圓	鎌田鐵之助
		地貳百五圓 所參拾參圓	三村慶治	地貳拾圓	小澤田仁三郎
		地百拾六圓 所參拾參圓	三村與市郎	地貳拾壹圓	泉吉太郎
		地五拾參圓	加藤萬藏	地貳拾貳圓	中田五平
		地百拾九圓 所貳拾圓	木元仁右衛門	地貳拾參圓	中田定景

地拾貳圓 所營九拾參圓 小野 貞助  
 地拾七圓 渡部 忠吉  
 地貳拾參圓 板橋 常吉  
 地拾七圓 戶嶋 彌藏  
 地參拾五圓 八端 儀助  
 地四拾四圓 島山 林助  
 地貳拾圓 戶部 助三郎  
 地貳拾參圓 戶部 豐治  
 地貳拾六圓 吉田 爲助  
 地貳拾八圓 戶嶋 運吉  
 地拾五圓 三村 圓之助  
 地拾五圓 鈴木 正吉  
 福川  
 地四拾貳圓 船橋 文太郎  
 地拾九圓 吉田 元悦  
 地貳拾七圓 鈴木 榮助  
 地貳拾八圓 鈴木 三太  
 地參拾四圓 吉田 金治郎  
 地貳拾四圓 吉田 淺吉  
 地五拾四圓 吉田 仁太郎

地四拾四圓 所營百拾參圓 協本 村  
 地參拾五圓 所營百拾四圓 加藤 庄三郎  
 地貳拾七圓 所營百拾五圓 加藤 茂一  
 地貳拾八圓 所營百拾六圓 天野 易藏  
 地貳拾九圓 所營百拾七圓 下間 三次郎  
 地三拾圓 所營百拾八圓 寺崎 慶觀  
 地三拾一圓 所營百拾九圓 下間 彦右衛門  
 地三拾二圓 所營百二十圓 天野 孫治  
 地三拾三圓 所營百二十一圓 天野 恒助  
 地三拾四圓 所營百二十二圓 天野 亮祐  
 地三拾五圓 所營百二十三圓 天野 平藏  
 地三拾六圓 所營百二十四圓 栗森 傳内  
 地三拾七圓 所營百二十五圓 安藤 賢治  
 地三拾八圓 所營百二十六圓 加藤 庄之助  
 地三拾九圓 所營百二十七圓 澤田 金治  
 地四拾圓 所營百二十八圓 澤田 金五郎  
 地四拾一圓 所營百二十九圓 關山 鶴五郎

地貳拾四圓 所營四圓 天野 永吉  
 地四拾七圓 小玉 嘉市  
 地貳拾五圓 加藤 喜助  
 地貳拾四圓 橋本 兵吉  
 地貳拾參圓 高桑 與吉  
 地貳拾貳圓 加藤 監助  
 地貳拾壹圓 加藤 慶吉  
 地拾七圓 澤田 三郎兵衛  
 地貳拾貳圓 澤田 三太郎  
 地拾九圓 天野 源藏  
 地拾九圓 川口 市藏  
 地拾七圓 高桑 久藏  
 地拾七圓 加藤 銀藏  
 地拾五圓 加藤 庄七  
 富永  
 地九拾九圓 佐藤 新一郎  
 地八拾貳圓 佐藤 政治  
 地四拾八圓 吉田 莊吉

地四拾八圓 所營四圓 吉田 政藏  
 地拾七圓 所營七圓 吉田 三郎兵衛  
 地貳拾七圓 佐藤 金治  
 地貳拾五圓 吉田 菊藏  
 地貳拾參圓 佐藤 喜助  
 地貳拾圓 高桑 彌七  
 浦田  
 地六拾參圓 三浦 嘉七  
 地五拾四圓 小玉 孫四郎  
 地參拾八圓 小玉 豐治  
 地四拾參圓 三浦 久七  
 地四拾參圓 三浦 久吉  
 地四拾壹圓 三浦 喜市  
 地四拾圓 小玉 孫太郎  
 地貳拾八圓 三浦 貫藏  
 地貳拾圓 小玉 運吉  
 地貳拾圓 三浦 善治  
 地拾八圓 小玉 三藏  
 地拾五圓 山田 政吉  
 樽澤

地五拾四圓 所營五拾七圓 高橋 專之助  
 地五拾壹圓 佐藤 信助  
 地四拾八圓 高橋 德治  
 地參拾五圓 高橋 壽藏  
 地貳拾壹圓 高橋 甚一郎  
 地貳拾圓 佐藤 七助  
 地拾六圓 高橋 丑之助  
 百川  
 地九拾六圓 佐藤 三藏  
 地拾四圓 所營四圓 佐藤 卯吉  
 地參拾九圓 佐藤 岩五郎  
 地參拾五圓 武藤 清助  
 地參拾參圓 佐藤 太郎  
 地參拾貳圓 佐藤 龜助  
 地參拾圓 板橋 憲吉  
 地貳拾九圓 板橋 林藏  
 地貳拾八圓 伊藤 寅之助  
 地貳拾五圓 武藤 惣吉  
 地貳拾壹圓 佐藤 庄治郎

地拾五圓 協本 板垣セシ  
 地拾七圓 南平澤 澤木 長太郎  
 地拾七圓 佐藤 長市  
 地拾六圓 澤木 長治  
 地參拾參圓 佐藤 久之助  
 增川  
 地八拾九圓 船木 彌市  
 地五拾四圓 船木 定吉  
 地拾五圓 佐藤 金兵衛  
 女川  
 地貳拾五圓 船木 吉松  
 地貳拾圓 船木 金五郎  
 地貳拾參圓 船木 勇助  
 双六  
 地拾八圓 加藤 啓助  
 地拾七圓 菅原 清直

地貳拾壹圓 小濱 佐藤多吉

○戸賀村

戸賀

地拾壹圓 飯澤定吉  
地七拾六圓 江畑與右衛門  
地五拾九圓 飯澤定吉  
地七拾九圓 平川謙治  
地四拾九圓 明石市太郎  
地貳拾八圓 石川久左衛門

濱鹽谷

地四圓 富田佐平  
地參拾五圓 武田甚之助  
地拾九圓 武田三六  
地參拾壹圓 水野長左衛門  
地六圓 鹽濱  
地七拾四圓 白幡駒吉  
地四圓 三浦萬藏  
地四圓 三浦與吉  
地六拾圓 所參拾四圓

加茂青砂

地四圓 石川嘉七  
地五圓 石川與重郎  
地四拾六圓 鎌田作松  
地五拾八圓 大友長次兵衛  
地七圓 佐藤平吉  
地參拾壹圓 佐藤豐藏  
地拾八圓 大友勝治

○男鹿中村

瀧川

地千貳百四拾參圓 目黒周兵衛  
地參拾貳圓 目黒清藏  
地貳拾八圓 宮崎長之助  
地貳拾參圓 宮崎爲吉  
地六拾圓 目黒久治  
地貳拾壹圓 目黒運助  
地五拾圓 加賀庄四郎  
地貳拾參圓 目黒嘉七

地六拾貳圓 目黒順助

地八拾貳圓 目黒忠之助

地拾六圓 目黒萬藏

地五拾八圓 目黒市助

地拾八圓 目黒東助

地四拾九圓 三浦貞治

地拾六圓 三浦權之助

地參拾八圓 三浦儀助

地參拾貳圓 三浦賢吉

地八拾圓 武田守太郎

地參拾六圓 三浦直藏

地貳拾八圓 武田德治

地拾六圓 武田茂一

地貳拾四圓 武田倫之助

地四拾九圓 佐澤與三郎

地四拾圓 佐澤喜市

地四拾圓 大高恭吉

地四拾圓 大高岩松

地貳拾四圓 大高才治

○五里合村

五里合

地七拾壹圓 山下市松  
地七拾七圓 山下久松  
地拾八圓 鎌田文藏  
地七拾參圓 大森龜太郎  
地貳拾五圓 大森與市  
地百參拾七圓 武田喜吉  
地拾九圓 三浦翁治  
地貳拾圓 清水彌市

山町

地貳拾四圓 大高才治  
地四拾五圓 佐澤長市  
地貳拾壹圓 佐澤甚吉  
地貳拾八圓 佐澤勇吉  
地貳拾圓 大高庄助

中石

地拾九圓 相澤丈吉  
地貳百七拾參圓 渡部助三郎  
地四拾七圓 渡部音吉  
地參拾六圓 渡部石藏  
地八拾九圓 渡部慶之助  
地貳拾參圓 渡部金太  
地七拾五圓 渡部良助  
地七拾五圓 渡部幸藏  
地參拾貳圓 渡部寅吉  
地貳拾六圓 渡部寅藏  
地貳拾九圓 松村松藏  
地六拾壹圓 島山幾重  
地貳拾壹圓 永井與市郎

○五里合村

神谷

地參拾六圓 鈴木勸治郎  
地拾八圓 渡部大市  
地拾八圓 鈴木佐市  
地九拾貳圓 鈴木龜藏  
地貳拾六圓 太田甚吉  
地貳拾貳圓 渡部文吉  
地四拾六圓 渡部源吉  
地八拾六圓 永井喜代松  
地六拾九圓 加藤常藏  
地四拾九圓 鎌田善治  
地貳拾壹圓 鎌田平太  
地五拾貳圓 加藤長吉  
地拾九圓 加藤丈吉  
地貳拾九圓 伊藤彌左衛門  
地拾五圓 伊藤與市

地參拾六圓 鈴木勸治郎

地拾八圓 渡部大市

地拾八圓 鈴木佐市

地九拾貳圓 鈴木龜藏

地貳拾六圓 太田甚吉

地貳拾貳圓 渡部文吉

地四拾六圓 渡部源吉

地八拾六圓 永井喜代松

地六拾九圓 加藤常藏

地四拾九圓 鎌田善治

地貳拾壹圓 鎌田平太

地五拾貳圓 加藤長吉

地拾九圓 加藤丈吉

地貳拾九圓 伊藤彌左衛門

地拾五圓 伊藤與市

地八拾貳圓 鈴木勸治郎

地拾八圓 渡部大市

地拾八圓 鈴木佐市

地九拾貳圓 鈴木龜藏

地貳拾六圓 太田甚吉

地貳拾貳圓 渡部文吉

地四拾六圓 渡部源吉

地八拾六圓 永井喜代松

地六拾九圓 加藤常藏

地四拾九圓 鎌田善治

地貳拾壹圓 鎌田平太

地五拾貳圓 加藤長吉

地拾九圓 加藤丈吉

地貳拾九圓 伊藤彌左衛門

地拾五圓 伊藤與市

地八拾貳圓 鈴木勸治郎

地拾八圓 渡部大市

地拾八圓 鈴木佐市

地九拾貳圓 鈴木龜藏

地貳拾六圓 太田甚吉

地貳拾貳圓 渡部文吉

地四拾六圓 渡部源吉

地八拾六圓 永井喜代松

地六拾九圓 加藤常藏

地四拾九圓 鎌田善治

地貳拾壹圓 鎌田平太

地五拾貳圓 加藤長吉

地拾九圓 加藤丈吉

地貳拾九圓 伊藤彌左衛門

地拾五圓 伊藤與市

地八拾貳圓 鈴木勸治郎

地拾八圓 渡部大市

地拾八圓 鈴木佐市

地九拾貳圓 鈴木龜藏

地貳拾六圓 太田甚吉

地拾五圓 薄田正美

鮪川

○五里合村

薄田正美

地貳拾四圓 大高才治

地四拾五圓 佐澤長市

地貳拾壹圓 佐澤甚吉

地貳拾八圓 佐澤勇吉

地貳拾圓 大高庄助

地七拾壹圓 山下市松

地七拾七圓 山下久松

地拾八圓 鎌田文藏

地七拾參圓 大森龜太郎

地貳拾五圓 大森與市

地百參拾七圓 武田喜吉

地拾五圓 薄田正美

鮪川

○五里合村

薄田正美

地貳拾四圓 大高才治

地四拾五圓 佐澤長市

地貳拾壹圓 佐澤甚吉

地貳拾八圓 佐澤勇吉

地貳拾圓 大高庄助

地七拾壹圓 山下市松

地七拾七圓 山下久松

地拾八圓 鎌田文藏

地七拾參圓 大森龜太郎

地貳拾五圓 大森與市

地百參拾七圓 武田喜吉

地拾八圓	加藤甚助	地百貳拾壹圓	杉本勇助	地拾八圓	兒玉佐吉
地貳拾七圓	杉本佐吉	地貳百五拾六圓	武田多三郎	地拾七圓	兒玉養助
地拾六圓	平野茂助	地四拾四圓	小野直三	地六拾九圓	佐藤市太郎
地五拾四圓	藤本敬藏	地四拾九圓	小野惣九郎	地貳拾九圓	佐藤新藏
地貳百參拾四圓	杉本長松	地四拾九圓	佐藤友之助	地貳拾參圓	佐藤德三郎
地四拾七圓	杉本長治郎	地參拾貳圓	小野健治	地貳拾貳圓	佐藤榮治
地貳拾貳圓	杉本卯吉	地拾八圓	佐藤順三	地貳拾四圓	佐藤由藏
地參拾壹圓	石垣周藏	地參拾七圓	佐藤巳之松	地四拾七圓	進藤爲吉
地百拾九圓	杉本藏之助	地百六拾參圓	佐藤齋太	地參拾九圓	進藤與佐吉
地拾九圓	太田勇吉	地貳拾貳圓	佐藤茂吉	地貳拾八圓	地貳拾八圓
地拾八圓	平野勘太郎	地參拾八圓	角間崎重見	地貳拾七圓	地貳拾七圓
地五拾參圓	箱井	地百貳拾八圓	大淵幾松	地貳拾五圓	地貳拾五圓
地貳拾五圓	佐々木金藏	地拾七圓	大淵保三	地拾七圓	地拾七圓
地拾七圓	佐々木要藏	地百五拾五圓	兒玉惣助	地拾五圓	地拾五圓
地參拾參圓	瀧本吉雄	地拾九圓	眞宮周輔	地拾參圓	地拾參圓
地八拾六圓	伊藤萬治郎	地拾五圓	鈴木清治郎	地拾貳圓	地拾貳圓
地五拾五圓	佐々木久治	地拾七圓	佐藤定吉	地拾壹圓	地拾壹圓
地參拾六圓	嵯峨常助	地拾五圓	佐藤豐吉	地拾圓	地拾圓
地拾八圓	佐々木榮悅	地拾七圓	鈴木龜治	地拾圓	地拾圓
地千貳百六拾九圓		地拾七圓	福米澤勝五郎	地拾圓	地拾圓
地百貳拾七圓		地拾七圓	中田與吉	地拾圓	地拾圓

○湯西村

地百拾六圓	大淵貞吉	地貳拾貳圓	鈴木清治郎	地拾六圓	佐藤久米治
地參拾八圓	大淵喜藏	地拾五圓	佐藤定吉	地拾五圓	柴田恒吉
地貳拾貳圓	三浦源助	地參拾參圓	佐藤豐吉	地拾五圓	柴田清助
地四拾六圓	大淵勘治郎	地貳拾七圓	鈴木龜治	地拾五圓	鈴木清七
地參拾六圓	大淵彌吉	地百貳拾九圓	中田勝五郎	地拾四圓	石川定吉
地貳拾壹圓	山方貞吉	地百六拾九圓	中田與吉	地參拾八圓	島山長作
地七拾四圓	三浦卯右衛門	地貳拾貳圓	中田左之助	地貳拾八圓	島山新兵衛
地參拾壹圓	三浦豐吉	地六拾貳圓	中田貞吉	地貳拾九圓	島山永八
地百七拾七圓	鈴木忠太	地拾六圓	中田喜助	地拾九圓	西方定吉
地六拾九圓	鈴木吉五郎	地拾七圓	中田清助	地百拾六圓	西方與市
地貳拾壹圓	鈴木嘉七	地參拾五圓	大越三治郎	地百壹圓	渡部正吉
地參拾六圓	鈴木嘉七	地貳拾五圓	大越藤太	地拾五圓	加藤正吉
地貳拾八圓	松木澤	地拾五圓	大越金助	地貳拾參圓	加藤岩藏
地拾五圓	小玉三助	地貳拾六圓	大越金太	地拾九圓	加藤千代松
地貳拾圓	吉田多左衛門	地拾五圓	中田友吉	地四拾五圓	蓬田梅吉
地四拾參圓	吉田永吉	地貳拾貳圓	越前勘平	地拾八圓	七夕政治
地四拾八圓	中田金吉	地拾九圓	越前富之助	地參拾參圓	七夕富藏
地四拾八圓	中田熊吉	地拾四圓	佐藤喜市	地拾七圓	高橋三悅

地六拾參圓 近藤政吉  
 地拾八圓 小坂萬之助  
 地拾七圓 小坂福松  
 地八百九拾八圓 佐藤新三郎  
 地參拾四圓 佐藤新三郎  
 地參拾四圓 佐藤新三郎  
 地參拾四圓 佐藤新三郎  
 地參拾四圓 佐藤新三郎  
 地參拾四圓 佐藤新三郎  
 地參拾四圓 佐藤新三郎

地四拾五圓 佐藤政治  
 地五拾貳圓 佐藤千代吉  
 地貳拾七圓 佐藤元吉  
 地參拾五圓 佐藤儀一郎  
 地貳拾圓 佐藤松藏  
 地拾九圓 佐藤利七  
 地拾八圓 佐藤太吉

地拾六圓 佐藤為松  
 地拾六圓 佐藤銀治  
 地拾七圓 留田永吉  
 地參拾壹圓 留田勇吉  
 地拾七圓 蓬田寅藏

河邊郡

牛嶋町

地貳拾五圓 武田金一郎  
 地九圓 江川正吉  
 地貳拾四圓 平澤惣吉  
 地六圓 泉財助  
 地拾六圓 柳原已之松  
 地八拾七圓 進藤八郎兵衛  
 地貳拾圓 藤本久成

地七圓 佐々木勇助  
 地貳拾七圓 高橋金平  
 地貳拾七圓 渡邊幸助  
 地貳拾七圓 平澤惣八  
 地貳拾七圓 泉作兵衛  
 地貳拾七圓 泉龜治郎  
 地貳拾七圓 吉田萬之丞  
 地貳拾七圓 佐川銀藏  
 地拾六圓 吉田文藏  
 地拾六圓 平澤市太郎  
 地拾六圓 三浦七藏

地拾九圓 熊谷金藏  
 地拾七圓 淺利五助  
 地拾七圓 廣嶋新之助  
 地拾七圓 高橋慶助  
 地拾七圓 高橋惣一郎  
 地拾七圓 組谷銀藏  
 地拾七圓 武田喜助  
 地拾七圓 佐川小八郎  
 地拾七圓 松橋周吉  
 地拾七圓 平澤惣助  
 地拾七圓 藤本儀三郎

新屋町

地貳拾壹圓 鎌田喜助  
 地貳拾貳圓 佐々木重藏  
 地貳拾貳圓 北嶋信太郎  
 地貳拾貳圓 工藤長五郎  
 地貳拾貳圓 平澤己之松  
 地貳拾貳圓 青池定治  
 地貳拾貳圓 猪田宗吉  
 地貳拾貳圓 佐藤好太郎  
 地貳拾貳圓 八代久之丞  
 地貳拾壹圓 伊藤兼吉  
 地貳拾壹圓 鈴木市藏  
 地貳拾壹圓 澤田藤吉  
 地貳拾壹圓 柳原新田  
 地貳拾壹圓 菅原新助  
 地貳拾壹圓 菅原金助  
 地貳拾壹圓 菅原權之丞  
 地貳拾壹圓 菅原禮助

地貳拾四圓 佐藤東四郎  
 地貳拾四圓 大嶋合名會社  
 地貳拾四圓 山本宇三郎  
 地貳拾四圓 大嶋源助  
 地貳拾四圓 三浦嘉助  
 地貳拾四圓 三浦龜治  
 地貳拾四圓 深井傳五郎  
 地貳拾四圓 川口新助  
 地貳拾四圓 仙葉善治  
 地貳拾四圓 赤沼寅吉  
 地貳拾四圓 三浦為治  
 地貳拾四圓 高橋清兵衛  
 地貳拾四圓 森川祐太  
 地貳拾四圓 八嶋德丸  
 地貳拾四圓 黑丸惟一  
 地貳拾四圓 辻永下  
 地貳拾四圓 渡邊幸四郎  
 地貳拾四圓 大嶋定吉

地貳拾七圓 大門彦右衛門  
 地貳拾六圓 川口長藏  
 地貳拾六圓 三浦豐治  
 地貳拾六圓 高嶋長之助  
 地貳拾六圓 山本長吉  
 地貳拾六圓 石野太吉  
 地貳拾六圓 大門長吉  
 地貳拾六圓 富野龜藏  
 地貳拾六圓 大嶋源治  
 地貳拾六圓 辻永末藏  
 地貳拾六圓 川口金治  
 地貳拾六圓 小野藤五郎  
 地貳拾六圓 川口長吉  
 地貳拾六圓 川口憲治郎  
 地貳拾六圓 川口合名會社  
 地貳拾六圓 横山辰五郎  
 地貳拾六圓 石山駒吉  
 地貳拾六圓 高橋源之助  
 地貳拾六圓 三浦喜代治



地百七拾貳圓 高橋九郎左衛門  
 地百八拾貳圓 佐藤角之丞  
 地百八拾圓 石井周吉  
 地百八拾圓 仙葉善之助  
 地百八拾圓 大塚豐吉  
 地百八拾圓 大塚豐藏  
 地百八拾圓 鈴木俊雄  
 地百八拾圓 小野庄四郎  
 地百八拾圓 小西儀八郎  
 地百八拾圓 森川元直  
 地百八拾圓 瀧澤太市  
 地百八拾圓 大門文太郎  
 地百八拾圓 大門文藏  
 地百八拾圓 大澤榮太郎

濱田村

地四拾四圓 相原忠治  
 地八拾壹圓 相原倉吉

豐岩村

地參拾四圓 相原乙吉  
 地拾九圓 安藤金藏  
 地參拾參圓 瀧田太吉郎  
 地貳拾九圓 齋藤福松  
 地貳拾九圓 齋藤山松  
 地貳拾九圓 塚田彌五平  
 地貳拾九圓 塚田源治  
 地貳拾九圓 石黑德松  
 地貳拾九圓 石黑萬四郎  
 地貳拾九圓 石黑重五郎  
 地貳拾九圓 石黑三太郎  
 地貳拾九圓 齋藤鶴松  
 地貳拾九圓 齋藤治松  
 地貳拾九圓 佐藤長松  
 地貳拾九圓 谷藤金藏  
 地貳拾九圓 佐々木卯之助  
 地拾六圓 塚田富吉

豐卷

地貳拾參圓 五十嵐金藏  
 地貳拾四圓 五十嵐金四郎  
 地貳拾參圓 五十嵐榮之助  
 地參拾八圓 佐藤長市郎  
 地拾七圓 池田運四郎  
 地貳拾四圓 大倉卯之助  
 地四拾八圓 池田三平  
 地參拾七圓 佐藤孫左衛門  
 地貳拾五圓 嵯峨幸四郎  
 地貳拾四圓 佐々木六左衛門  
 地貳拾四圓 嵯峨藤吉  
 地貳拾四圓 鈴木久助  
 地貳拾四圓 鈴木寅藏  
 地貳拾四圓 鈴木金藏  
 地貳拾四圓 五十嵐長之助  
 地參拾四圓 鈴木久之助  
 地拾八圓 佐藤與之助  
 地四拾圓 嵯峨梅五郎

地參拾圓 嵯峨兼藏  
 地拾五圓 佐藤與三郎  
 地拾五圓 佐藤由藏  
 地拾五圓 鈴木重之助  
 地拾五圓 嵯峨金藏  
 地拾五圓 五十嵐仁三郎  
 地參拾圓 鈴木久市  
 地參拾圓 鈴木兼藏  
 地參拾圓 鈴木久吉  
 地參拾圓 五十嵐五郎右衛門  
 地貳拾五圓 武藤寅吉  
 地貳拾五圓 武藤喜市郎  
 地貳拾五圓 武藤由松  
 地貳拾五圓 武藤茂三郎  
 地貳拾五圓 古谷仁左衛門  
 地貳拾五圓 田口清吉  
 地貳拾五圓 田口季信  
 地貳拾五圓 田口寅助  
 地貳拾五圓 田口房吉  
 地貳拾七圓 田口又右衛門

地參拾壹圓 田口藤之助  
 地拾六圓 田口利三郎  
 地拾九圓 佐賀兼松  
 地拾九圓 中山鐵五郎  
 地拾九圓 池田友治  
 地拾九圓 池田金藏  
 地拾九圓 中村倉松  
 地貳拾圓 佐賀富太郎  
 地貳拾圓 鈴木喜太郎  
 地貳拾圓 齋藤兼吉  
 地貳拾圓 池田五助  
 地貳拾圓 佐賀藤松  
 地貳拾圓 熊井ハルエ  
 地貳拾圓 熊井久米藏  
 地貳拾圓 池田吉松  
 地貳拾圓 近藤德太郎  
 地貳拾圓 小野熊五郎  
 地貳拾四圓 佐賀キエ

地拾六圓 鈴木清之丞  
 地貳拾八圓 志賀作吉  
 地拾九圓 志賀光俊  
 地拾五圓 石田坂  
 地拾五圓 安田藏之助  
 地拾五圓 佐藤齊  
 地拾五圓 佐藤文四郎  
 地拾五圓 佐藤寅藏  
 地拾六圓 佐藤榮助  
 地貳拾圓 櫻田五郎兵衛  
 地拾九圓 佐藤文藏  
 地拾九圓 堀川多七  
 地拾九圓 佐藤小之助  
 地拾九圓 佐藤仁助  
 地拾九圓 近藤佐市  
 地拾九圓 佐藤健之助  
 地六拾貳圓 安田爲藏  
 地貳拾五圓 大泉政吉  
 地貳拾五圓 堀川八郎

地拾七圓 佐藤小吉

○仁井田村

仁井田

地拾五圓 上村運四郎  
 地貳拾七圓 上村勇藏  
 地貳拾六圓 上村清三郎  
 地貳拾參圓 上村萬之助  
 地貳拾壹圓 佐々木常吉  
 地貳拾六圓 上村倉松  
 地貳拾七圓 熊地專太  
 地貳拾壹圓 熊谷養藏  
 地貳拾六圓 佐藤文五郎  
 地貳拾參圓 伊藤勇吉  
 地貳拾貳圓 新田兼五郎  
 地四拾參圓 熊谷惣八  
 地貳拾九圓 上村清藏  
 地貳拾四圓 新田市太郎  
 地貳拾四圓 新田銀助

地貳拾參圓 川村萬吉  
 地拾八圓 熊谷直藏  
 地貳拾六圓 熊谷繁治  
 地拾五圓 熊谷惣一郎  
 地參拾壹圓 佐藤三太郎  
 地貳拾七圓 川村勇次郎  
 地貳拾七圓 館岡政千代  
 地貳拾七圓 伊藤清七  
 地拾七圓 上村龜藏  
 地貳拾八圓 佐藤文次郎  
 地參拾六圓 工藤兼藏  
 地參拾貳圓 佐藤九藏  
 地拾七圓 伊藤新藏  
 地參拾圓 伊藤文五郎  
 地四拾八圓 熊地熊藏  
 地拾五圓 地四拾八圓 佐々木卯之松  
 地貳拾壹圓 熊地多吉郎  
 地貳拾五圓 今野養藏  
 地五拾四圓 鈴木清藏

地參拾九圓 鈴木銀藏  
 地貳拾參圓 伊藤久太郎  
 地拾五圓 佐藤熊藏  
 地拾八圓 船山長助  
 地四拾七圓 佐藤留治  
 地五拾圓 今野五郎作  
 地拾六圓 熊谷常吉  
 地六拾圓 堀川忠次郎  
 地參拾圓 熊井兼藏  
 地貳拾貳圓 今野金藏  
 地貳拾四圓 相野勘四郎  
 地四拾圓 相野鐵藏  
 地五拾圓 相野重兵衛  
 地拾六圓 相野金藏  
 地五拾參圓 相野喜久治  
 地貳拾四圓 相野善之助  
 地貳拾壹圓 相野文助  
 地五拾壹圓 相野善一郎  
 地拾五圓 相野兼松  
 地貳拾五圓 相野新之助

地拾五圓 相場三之助  
 地參拾七圓 高橋定吉  
 地拾五圓 相場久之助  
 地五拾四圓 相場重三郎  
 地參拾八圓 相場民治  
 地百參拾圓 相場兼藏  
 地拾六圓 相場兵藏  
 地參拾六圓 相場真藏  
 地參拾貳圓 相場清兵衛  
 地參拾圓 相場力藏  
 地拾五圓 相場清一  
 地拾五圓 相場清藏  
 地四拾六圓 相場銀助  
 地六拾圓 鈴木松之助  
 地拾八圓 鈴木銀之助  
 地百圓 所拾壹圓 齋藤喜四郎  
 地參拾八圓 中村市太郎  
 地拾五圓 鈴木茂左衛門  
 地參拾壹圓 白山鐵五郎  
 地貳拾壹圓 堀井圓兵衛

地五拾參圓 白山嘉三郎  
 地貳拾五圓 白山銀藏  
 地拾五圓 堀井市之助  
 地參拾七圓 堀井熊五郎  
 地拾六圓 堀井米藏  
 地百拾四圓 堀井鐵五郎  
 地四拾圓 堀井銀藏  
 地貳拾圓 寺門文助  
 地貳拾貳圓 堀井林藏  
 地拾五圓 堀井三左衛門  
 地拾九圓 鈴木友吉  
 地貳拾壹圓 加藤銀藏  
 地參拾貳圓 加藤傳之助  
 地參拾參圓 鈴木吉松  
 所參拾九圓 加賀谷平左衛門  
 營拾八圓 長門兼吉  
 地四拾圓 目長田  
 地拾七圓 佐々木定吉  
 地拾七圓 原田藤吉

地貳拾八圓 佐々木鐵藏  
 地貳拾八圓 佐々木永吉  
 地貳拾八圓 佐々木利助  
 地參拾四圓 佐々木銀次郎  
 地參拾圓 佐々木治助  
 地貳拾參圓 堀井喜代松  
 地拾七圓 原田藤三郎  
 地拾七圓 堀井米吉  
 地五拾壹圓 佐々木鐵五郎  
 地貳拾六圓 佐々木龜吉  
 地七拾六圓 菊地甚之助  
 地貳拾參圓 四ツ小屋  
 地參拾參圓 榎右衛門  
 地參拾圓 伊藤助左衛門  
 地拾五圓 伊藤助吉  
 地拾五圓 榎喜代松

地貳拾壹圓	榎善八	地拾九圓	榎久吉	地貳拾壹圓	加藤信太郎
地貳拾九圓	伊藤市五郎	地拾九圓	榎吉五郎	地拾九圓	加藤菊治
地參拾壹圓	伊藤勸左衛門	地七拾七圓	榎恒吉	地百九拾六圓	加藤繁藏
地貳拾八圓	伊藤鐵五郎	地貳拾七圓	伊藤壽治	地貳拾八圓	加藤竹松
地百貳拾九圓	伊藤龜太郎	地貳拾八圓	榎萬治郎	地拾九圓	勝浦金藏
地參拾四圓	伊藤圓藏	地貳拾貳圓	榎久治	地貳拾貳圓	佐々木孫三郎
地百拾九圓	榎兼吉	地參拾五圓	榎圓治	地貳拾九圓	小阿地
地八拾八圓	榎安藏	地貳拾四圓	大野豐治	地六拾九圓	三浦吉藏
所拾參圓	榎清三郎	地貳拾參圓	大野卯之助	地貳拾壹圓	鈴木彦太郎
地貳拾壹圓	伊藤萬藏	地貳拾貳圓	伊藤萬右衛門	地參拾壹圓	鈴木銀治
地拾七圓	伊藤多郎治	地參拾四圓	榎長藏	地參拾五圓	鈴木友吉
地貳拾參圓	伊藤久助	地四拾八圓	加賀長一	地拾八圓	三浦喜之助
地拾五圓	榎圓治郎	地四拾八圓	伊藤泰治	地五拾貳圓	三浦伊勢松
所參百九拾四圓	榎清松	地四拾八圓	伊藤市太郎	地四拾壹圓	三浦三太
地參拾參圓	榎政吉	地四拾八圓	榎仁助	地四拾壹圓	橋本政吉
地貳拾九圓	伊藤孫作	地貳拾七圓	榎乙吉	地百九拾八圓	鈴木為藏
地拾八圓	伊藤巳之松	地拾五圓	榎作藏	地貳拾七圓	鈴木榮治
地拾五圓	伊藤喜十郎	地貳拾四圓	堀井鐵藏	地貳拾四圓	鈴木西藏
地貳拾參圓	榎作治	地貳拾四圓	堀井銀治	地參拾八圓	鈴木由松
地六拾壹圓	鈴木榮藏	地拾五圓	堀井熊吉	地拾九圓	三浦亥之助

地五拾五圓	末戸松本	地貳拾七圓	堀井重治	地拾八圓	佐藤小左衛門
地貳拾四圓	鈴木金藏	地四拾九圓	佐藤清治郎	地拾五圓	佐藤丹治
地參拾七圓	加賀谷久吉	地七拾圓	堀井久三郎	地百參圓	佐藤政吉
地七拾圓	藤澤貞吉	地貳拾參圓	堀井竹藏	地拾八圓	佐藤助太郎
地四拾七圓	川村金太郎	地四拾貳圓	堀井金太	地貳拾九圓	東海林源藏
地參拾參圓	鈴木專助	地參拾七圓	舟山長之助	地八拾貳圓	東海林新藏
地貳拾四圓	鈴木久一郎	地四拾七圓	黑崎宗治	地貳拾六圓	地主重藏
地貳拾四圓	鈴木久之助	地貳拾五圓	舟山辰五郎	地六拾貳圓	星川祐藏
地拾七圓	嶋田常松	地八拾壹圓	渡邊銀藏	地拾五圓	佐藤三藏
地貳拾圓	藤澤藤吉	地參拾九圓	渡邊長松	地貳拾四圓	佐藤三藏
地拾九圓	堀井政吉	地貳拾八圓	山内幾藏	地貳拾九圓	田草川
地貳拾五圓	嶋田三藏	地貳拾八圓	山内善治	地拾八圓	伊藤清吉
地參拾五圓	杉澤久之助	地四拾八圓	山内亥之松	地五拾壹圓	伊藤長之助
地拾六圓	鹿子澤三治郎	地貳拾七圓	山内庄藏	地四拾壹圓	池田惣吉
○川添村		地貳拾圓	山内權太	地參拾圓	石澤熊五郎
椿川		地拾七圓	黑崎久治	地四拾壹圓	池田久吉
河邊郡		地參拾貳圓	佐藤孫助	地拾九圓	石澤銀藏
			佐藤太郎	地參百貳拾參圓	伊藤多雅司

地四拾八圓 石澤 鎌治  
 地八拾壹圓 堀井 市之助  
 地拾八圓 堀井 長吉  
 地五拾壹圓 堀井 長五郎  
 地貳拾八圓 永澤 清治  
 地參拾貳圓 永澤 政治  
 地五拾圓 永澤 佐七  
 地參拾七圓 永澤 惣吉  
 地六拾壹圓 深井 安太郎  
 地貳拾圓 深井 松之助  
 地四拾五圓 藤原 金治  
 地四拾四圓 佐藤 金藏  
 地參拾七圓 鈴木 新藏  
 地貳拾七圓 鈴木 辨治郎  
 地百貳拾圓 堀井 兼藏  
 地參拾參圓 堀井 周吉  
 地貳拾圓 加賀谷 岩吉  
 地百參拾四圓 永澤 清隆  
 地百參拾四圓 芝野新田  
 地參拾圓 細井善右衛門

地四拾壹圓 堀井 幸助  
 地四拾五圓 柏谷 丹藏  
 地四拾貳圓 柏谷 周吉  
 地拾九圓 柏谷 淺吉  
 地拾九圓 丸山 福松  
 地貳拾七圓 齋藤 添藏  
 地貳拾五圓 齋藤 惣吉  
 地四拾六圓 鈴木 寅藏  
 地四拾參圓 鈴木 龜藏  
 地拾九圓 鈴木 長藏  
 地拾五圓 鈴木 米藏  
 地拾六圓 鈴木 源藏  
 地拾六圓 鈴木 三藏  
 地拾六圓 伊藤 東吉  
 地拾六圓 丸山 乙治  
 地百九拾參圓 鈴木 長治  
 地百九拾參圓 下黑瀬  
 地參拾貳圓 伊藤 才吉  
 地參拾圓 池田 松五郎  
 地參拾圓 池田 卯之松

地六拾圓 堀井 喜三  
 地貳拾參圓 堀井 久治  
 地四拾貳圓 中川 直吉  
 地四拾七圓 小助川 久吉  
 地拾九圓 小助川 多兵衛  
 地參拾九圓 佐藤 卯助  
 地拾五圓 佐藤 藤吉  
 地四拾七圓 佐藤 久吉  
 地參拾六圓 菊地 鐵五郎  
 地參拾壹圓 池田 三之助  
 地參拾壹圓 栗石 金之助  
 地四拾壹圓 阿部 多助  
 地拾六圓 伊藤 萬之助  
 地貳拾壹圓 伊藤 權右衛門  
 地貳拾四圓 伊藤 久藏  
 地七拾參圓 伊藤 忠治  
 地五拾壹圓 伊藤 祐治  
 地貳拾四圓 牧野 市五郎  
 地七拾六圓 牧野 吉三郎

地六拾參圓 牧野 卯吉  
 地拾九圓 牧野 長吉  
 地貳拾圓 牧野 三藏  
 地四拾六圓 佐藤 寅吉  
 地拾八圓 佐藤 巳之松  
 地貳拾六圓 齋藤 小市  
 地參拾參圓 齋藤 久一郎  
 地參拾四圓 齋藤 辨藏  
 地參拾參圓 齋藤 久治郎  
 地五拾圓 佐藤 久太  
 地拾八圓 佐藤 鐵藏  
 地拾六圓 齋藤 善吉  
 地六拾六圓 石田 惣治郎  
 地六拾壹圓 鎌田 萬藏  
 地貳拾九圓 佐藤 貞吉  
 地八拾圓 佐藤 福松  
 地拾七圓 妙法  
 地貳拾參圓 金善治  
 地貳拾參圓 金竹藏

地六拾八圓 金重治郎  
 地拾六圓 金忠吉  
 地拾五圓 金甚之助  
 地貳拾六圓 金幾藏  
 地貳拾六圓 金為吉  
 地貳拾貳圓 金伊吉  
 地拾七圓 金判藏  
 地百貳拾貳圓 加藤 專太郎  
 地百貳拾六圓 加藤 政太郎  
 地百九拾圓 加藤 政司  
 地拾六圓 佐藤 清吉  
 地拾九圓 加藤 末五郎  
 地拾七圓 伊藤 岩五郎  
 地貳拾五圓 齋藤 文吉  
 地貳拾九圓 齋藤 宇一  
 地八拾參圓 伊藤 鶴次

地五拾五圓 伊藤 惣助  
 地拾七圓 伊藤 三藏  
 地拾九圓 佐藤 慶助  
 地貳拾貳圓 鈴木 喜助  
 地參拾四圓 伊藤 忠謙  
 地六拾九圓 鈴木 軍治  
 地貳拾六圓 鈴木 專藏  
 地貳拾七圓 鈴木 善治  
 地拾六圓 佐藤 惣太郎  
 地七拾貳圓 加藤 末吉  
 地貳拾九圓 佐藤 定吉  
 地貳拾七圓 佐藤 善藏  
 地拾九圓 平尾鳥  
 地八拾八圓 長谷川 善之助  
 地百參拾四圓 角田 鐵之助  
 地百參拾四圓 鎌田 周治  
 地百四拾圓 鎌田 長之助  
 地百五拾五圓 酒井 春吉  
 地百四拾圓 竹下 竹藏  
 地參拾八圓 佐藤 松五郎

地拾七圓	佐藤 佐助	地拾九圓	佐藤 金治	地六拾七圓	高橋 兵太郎
地貳拾四圓	大友 喜一郎	地拾九圓	鎌田 乙吉	地五拾五圓	安藤 龜藏
地貳拾五圓	大友 文四郎	地貳拾四圓	左手子	地貳拾壹圓	高橋 長藏
地六拾四圓	角田 善藏	地拾五圓	佐々木 菊松	地拾八圓	岸 長松
地參拾六圓	進藤 專藏	地拾六圓	嘉藤 永吉	地貳拾圓	高橋 寅之助
地六拾參圓	酒井 長之助	地拾八圓	佐々木 善十郎	地拾九圓	京極 德三郎
地四拾八圓	角田 義松	地拾五圓	佐々木 子之吉	地貳拾六圓	石井 宇之助
地貳拾九圓	鎌田 林藏	地六拾參圓	佐々木 松五郎	地四拾五圓	長谷部 久吉
地七拾八圓	進藤 惣十郎	地四拾圓	佐々木 幸吉	地參拾五圓	加藤 長治
地四拾六圓	進藤 文六	地貳拾圓	佐々木 熊藏	地貳拾四圓	石井 弟助
地拾六圓	進藤 兵藏	地拾九圓	女米木 善藏	地四拾六圓	安藤 傳藏
地拾八圓	進藤 賢藏	地貳拾壹圓	藤原 善藏	地參拾四圓	岸 彦吉
地貳拾六圓	進藤 三藏	地五拾四圓	安藤 三平	地貳拾圓	堀井 宇一郎
地七拾七圓	進藤 茂藏	地貳拾五圓	藤原 長治	地拾九圓	大宮 勇藏
地九拾六圓	竹下 興助	地百拾參圓	石井 與八	地拾五圓	長谷部 傳藏
地四拾壹圓	竹下 政吉	地百拾肆圓	加藤 久吉	地七拾八圓	長谷部 清五郎
		地百拾伍圓	石井 吉藏	地參拾四圓	加藤 彌十治

○戶米川村

○豊島村

地參拾貳圓	安藤 久藏	地參拾八圓	伊藤 市松	地拾七圓	今川 清助
地拾九圓	伊藤 政吉	地參拾參圓	徳田 善治	地參拾七圓	關 清五郎
地五拾圓	加藤 直吉	地五拾壹圓	皆川 與一郎	地五拾七圓	藤田 鐵藏
地拾八圓	加藤 春吉	地七拾九圓	皆川 丹治郎	地貳拾五圓	三浦 熊太郎
地參拾參圓	佐々木 小八	地參拾圓	伊藤 賢藏	地貳拾圓	關 金治
地四拾參圓	渡邊 豐松	地拾九圓	長谷川 作太郎	地五拾七圓	佐々木 菊太郎
地貳拾九圓	石井 由松	地拾五圓	伊藤 與七	地貳拾七圓	關 嘉七
地五拾五圓	渡邊 寅吉	地五拾六圓	皆川 五郎吉	地參拾七圓	伊藤 惣吉
地拾六圓	石井 惣吉	地拾七圓	伊藤 五市郎	地拾五圓	北野田 高野
地百五圓	皆川 藤兵衛	地參拾九圓	伊藤 與吉	地參拾七圓	佐々木 由松
地貳拾圓	佐々木 友吉	地貳拾七圓	長谷川 專之助		
地拾五圓	伊藤 寅松	地四拾九圓	伊藤 倉吉		
地貳拾參圓	金 財治	地拾五圓	伊藤 市三郎		
地四拾九圓	石井 善藏	地參拾貳圓	鳥海 字吉		
地貳拾參圓	金 勇治	地貳拾四圓	皆川 彦太郎		
地四拾貳圓	秋元 惣吉	地貳拾八圓	長谷部 永吉		
地百參拾壹圓	伊藤 勘四郎	地貳拾參圓	佐々木 忠治		

地貳拾壹圓	佐々木 傳藏	地貳拾壹圓	熊谷 文之助	地貳拾四圓	鈴木 金藏
地四拾貳圓	佐々木 善兵衛	地拾八圓	金 清兵衛	地參拾五圓	伊藤 喜代松
地參拾參圓	鈴木 三平	地貳拾七圓	金 謙治	地參拾九圓	鈴木 慶吉
地貳拾貳圓	藤嶋 磯吉	地五拾圓	金 長助	地貳拾圓	畑谷
地貳拾壹圓	藤嶋 重助	地貳拾七圓	金 三藏	地參拾五圓	尾形 久之助
地貳拾四圓	鎌田 長治郎	地拾六圓	早川 三藏	地拾九圓	尾形 三之助
地百拾六圓	鎌田 三左衛門	地拾七圓	泉 留藏	地貳拾參圓	堀井 周藏
所拾六圓	藤嶋 政吉	地百貳拾貳圓	泉 喜一郎	地貳拾貳圓	尾形 金松
所拾九圓	藤嶋 丈助	所拾九圓	金 豐治	地五拾七圓	尾形 清之助
地拾九圓	佐藤 清藏	所拾貳圓	金 友治郎	地百拾七圓	尾形 良吉
地百八拾參圓	藤嶋市郎右衛門	所拾貳圓	金 信之助	地百拾九圓	尾形 金藏
地拾六圓	松田 財治	所拾九圓	金 清助	地四拾九圓	尾形 富吉
地五拾參圓	松田 榮吉	地五拾參圓	渡邊 專之助	所拾六圓	尾形 倉松
地拾九圓	藤嶋 賢治	地四拾圓	大山 祐助	地貳拾九圓	足利 富吉
地六拾圓	佐藤 善次郎	地貳拾四圓	大山 重助	地百參拾六圓	足利 爲治
所拾參圓	大山 萬治	所拾四圓	大山 重治	所拾四圓	尾形 兼吉
所拾四圓	大山 吉之助	地拾九圓	小松 直治	地拾七圓	堀井 半藏
地貳拾壹圓	早川 政吉	地拾九圓			堀井 彌一
地貳拾參圓	川上 政吉				

地八拾六圓	足利 長八	地五拾貳圓	三浦 善藏	地六拾貳圓	長谷部 運吉
所八圓	足利 佐市郎	地貳拾六圓	三浦 三助	地參拾七圓	曾我 惠十郎
地貳拾壹圓	豐成	地拾七圓	三浦 治助	地貳拾八圓	長谷部 竹松
地貳拾參圓	鎌田 東吉	地四拾八圓	鈴木 正之助	地五拾八圓	後藤 銀治
	佐々木 龍助	地參拾貳圓	鈴木 辰五郎	地拾七圓	後藤 財吉
		地貳拾七圓	石澤 駒之助	地參拾四圓	高岡
		地六拾七圓	松澤 兼藏	地貳拾參圓	佐々木 松之丞
		所拾四圓	橋本 平左衛門	地拾七圓	佐々木 米藏
		所拾四圓	橋本 庄藏	所拾八圓	佐々木 善兵衛
		所拾四圓	諸井	所拾四圓	佐々木 治助
		地貳拾四圓	岩本 堅治	所拾四圓	佐々木 乙松
		地拾六圓	進藤 丈吉	地貳拾九圓	佐々木 佐治兵衛
		地九拾六圓	進藤 茂左衛門	地貳拾圓	佐々木 專藏
		所拾貳圓	高橋 直吉	地貳拾壹圓	藤原 幸吉
		所拾貳圓	高橋 鐵藏	地四拾六圓	高橋 吉五郎
		地四拾六圓	鈴木 才松	地參拾九圓	赤平
		地四拾四圓	鈴木 林藏	地貳拾七圓	佐々木 銀治
		地參拾七圓	長谷部 長治	地貳拾貳圓	佐々木 岩治
		地四拾六圓	高橋 林藏	地拾五圓	佐々木 岩治
		地四拾貳圓	渡邊 辨藏	地四拾圓	伊賀 多郎八

地五拾八圓	菅原敬助
地貳拾貳圓	菅原敬吉
地拾七圓	佐々木喜七郎
地拾六圓	菅原政藏
地拾八圓	菅原鏡藏
地七拾圓	田口市松
地六拾圓	田口市五郎
地拾九圓	備後辰之助
地四拾五圓	神内
地拾九圓	鶴田豊治
地貳拾八圓	熊谷米治
地參拾五圓	藤原長之助
地四拾八圓	佐藤寅松
地五拾六圓	藤原藤市郎
地參拾九圓	佐藤清治
地拾七圓	藤原竹藏
地四拾圓	佐藤老藏
地拾七圓	石井長吉
地拾五圓	石井留五郎
地四拾六圓	菅原喜代松

地參拾壹圓	菅原金松
地九拾五圓	大澤
地拾貳圓	佐々木友治
地七拾五圓	佐々木萬藏
地貳拾貳圓	船岡
地拾四圓	村井永太郎
地七拾四圓	佐藤辨五郎
地六圓	佐藤信衛
地拾五圓	豊嶋辨吉
地四拾七圓	伊藤寅之助
地五拾八圓	菅原利右衛門
地六拾四圓	武田廣治
地九圓	豊嶋金助
地七拾七圓	菅原利助
地百拾八圓	武田斧松
地拾七圓	渡邊長七
地貳拾壹圓	渡邊長七
地參拾六圓	渡邊長七

○船岡村

○岩見三内村

地貳拾貳圓	豊嶋賢治
地拾七圓	豊嶋萬藏
地貳拾八圓	佐藤辰之助
地貳拾七圓	田村金藏
地拾七圓	田村山松
地貳拾七圓	齋藤鶴吉
地拾七圓	石田長吉
地拾九圓	石田重助
地貳拾九圓	五十嵐松太郎
地拾六圓	齋藤貞藏
地拾七圓	小笠原友八
地貳拾七圓	小笠原タケ
地五拾壹圓	佐藤運藏
地貳拾四圓	藤原子之助
地拾八圓	豊嶋周治
地拾八圓	船澤
地四拾參圓	田澤長右衛門
地四拾參圓	澤口仲吉

地拾七圓	藤原文四郎
地拾七圓	門脇金三郎
地拾七圓	佐藤伊勢松
地拾六圓	佐藤三治
地貳拾圓	佐藤豊治
地貳拾四圓	佐藤勇吉
地拾八圓	佐藤三平
地參拾四圓	戸井田德治郎
地參拾壹圓	佐藤新平
地貳拾九圓	小野寺鐵藏
地貳拾壹圓	二木榮治
地貳拾六圓	二木嘉兵衛
地拾六圓	山本東四郎
地九圓	中村長藏
地七圓	二木勇吉
地五拾五圓	山上豊吉

地九拾八圓	山上清治
地拾七圓	山上金助
地參拾八圓	大嶋伊之助
地貳拾四圓	田口貞治
地四拾九圓	田中福藏
地五拾六圓	三浦義質
地四拾壹圓	三浦胤俊
地貳拾四圓	佐々木ヨシ
地拾八圓	田口正吉
地拾八圓	田口忠吉
地拾八圓	田口貞藏
地四拾壹圓	田口兼吉
地參拾六圓	田口仲吉
地八拾四圓	熊谷運藏
地七拾七圓	熊谷兵藏
地七拾七圓	熊谷丹藏
地貳拾壹圓	高橋留吉
地拾八圓	高橋岩松
地貳拾四圓	岩見
地六圓	高橋惠藏

地五拾圓 藤原鶴治  
 地拾八圓 田口辨治  
 地拾七圓 船木吉之助  
 地百貳拾五圓 所參九拾四圓 佐々木末吉  
 地參拾貳圓 石塚永治  
 地拾五圓 船木長四郎  
 地貳拾九圓 石塚忠治  
 地四拾七圓 船木藤吉  
 地四拾七圓 所參貳拾七圓 佐藤久之助  
 地貳拾參圓 佐藤惣吉  
 地拾六圓 佐藤傳之助  
 地參拾六圓 所參拾六圓 石塚智世司  
 地四拾六圓 所參五圓 石塚勇治  
 地拾五圓 石塚賢市  
 地拾五圓 石塚與助  
 地拾八圓 高橋專松  
 地貳拾六圓 石塚爲治  
 地九拾七圓 所參四拾七圓 石塚銀治  
 地參拾參圓 所參拾參圓 石塚傳治  
 地貳拾壹圓 所參拾壹圓 石塚喜七郎

地貳拾圓 高橋才治  
 地貳拾四圓 石塚久藏  
 地拾八圓 石塚林治  
 地貳拾參圓 石塚新一  
 地拾六圓 石塚金五郎  
 地拾九圓 石塚專治  
 地拾七圓 石塚長藏  
 地貳拾壹圓 佐藤太郎治  
 佐藤宗治

○上北手村

地拾六圓 鎌田兼吉  
 地貳拾八圓 鎌田甚之助  
 地四拾壹圓 所參圓 熊谷三左衛門  
 地參拾參圓 高橋金藏  
 地五拾壹圓 棚橋爲吉  
 地拾九圓 熊谷寅藏  
 地拾八圓 熊谷松之助  
 地百四拾四圓 所拾壹圓 後藤善一  
 地參拾圓 後藤賢藏  
 地七拾八圓 所參五圓 淺利與之助  
 地參拾五圓 淺利熊吉  
 地四拾貳圓 後藤周藏  
 地拾九圓 須田常吉  
 地拾五圓 戶澤善之助  
 地參拾五圓 山下源治  
 地四拾貳圓 大山田茂木欣治  
 地貳拾參圓 茂木銀治  
 地貳拾八圓 嵯峨政吉

地貳拾四圓 嵯峨半藏  
 地拾九圓 嵯峨金次郎  
 地五拾圓 嵯峨根吾  
 地四拾五圓 嵯峨熊吉  
 地參拾九圓 嵯峨辨治  
 荒卷  
 地貳拾參圓 熊谷金藏  
 地貳拾五圓 鈴木與藏  
 地參拾壹圓 鈴木林藏  
 地拾五圓 淺利金藏  
 地四拾貳圓 淺利三藏  
 地參拾貳圓 鈴木辨治郎  
 地拾六圓 鈴木鐵藏  
 百崎  
 地貳拾參圓 須田卯之助  
 地參拾五圓 後藤米松  
 地貳拾四圓 鈴木銀藏  
 地貳拾六圓 鈴木與助  
 地貳拾圓 佐藤五郎兵衛

地七拾七圓 所七圓 佐藤喜代治  
 地拾九圓 佐藤銀治  
 地參拾五圓 松淵喜藏  
 地參拾八圓 松淵金助  
 地五拾參圓 所參圓 武藤兼藏  
 地貳拾九圓 鈴木圓藏  
 地五拾八圓 平塚與七郎  
 地拾八圓 佐藤芳藏  
 小山田  
 地四拾六圓 佐藤金七  
 地拾八圓 田口萬之助  
 地五拾五圓 鎌田吉藏  
 地拾六圓 田口庄之助  
 地貳拾五圓 地六拾壹圓 所七圓 松本小一郎  
 地參拾壹圓 鎌田金藏  
 地參拾九圓 鎌田福藏  
 地五拾參圓 佐藤勇吉  
 地五拾四圓 田口重藏

○下北手村

地拾五圓 佐藤長松  
 地拾五圓 御處野  
 地拾五圓 佐々木東治郎  
 地拾八圓 渡部竹松  
 地拾八圓 佐々木三藏  
 地參百四拾七圓 所六拾參圓 松本喜英治  
 地百拾圓 所拾七圓 松本三治  
 地五拾參圓 所拾圓 松本源治  
 地貳拾四圓 長谷川金治  
 地貳拾貳圓 工藤久米吉  
 地拾五圓 松本金藏  
 櫻  
 地六拾五圓 所拾壹圓 鈴木健治  
 地所拾六圓 鈴木健一郎  
 地四拾圓 大塚定彬  
 地參拾五圓 鈴木スワ



地貳拾壹圓	木場五郎兵衛	地參拾五圓	進藤岩吉	地六拾貳圓	佐々木留藏
地貳拾四圓	寺山銀助	地貳拾圓	進藤義助	地貳拾五圓	村越銀治
地拾七圓	長谷川專治	地營拾六圓	嵯峨春治	地貳拾四圓	井川福治
地參百參拾八圓	鈴木久平	地九拾參圓	前谷地	地貳拾四圓	井川福治
地貳拾七圓	鈴木久勝	所拾壹圓	嵯峨榮太郎	地六拾圓	井川武藏
地四拾參圓	鈴木齋治	地拾五圓	柳館	地貳拾五圓	井川武藏
地貳拾五圓	嵯峨真之助	地貳拾圓	佐々木寅藏	地貳拾七圓	古田權四郎
地五拾八圓	松崎	地拾九圓	村越卯之松	地六拾六圓	古田三郎兵衛
地貳拾五圓	柴田國吉	地參拾參圓	玉尾三五郎	地拾九圓	井川三藏
地參拾貳圓	秋本兼治郎	地貳拾參圓	神居勝造	地拾七圓	井川健治郎
地貳拾圓	柴田平吉	地貳百七拾壹圓	村越喜七郎	地拾五圓	木山長喜
地拾九圓	柴田富治	地參拾七圓	村越金藏	地拾八圓	川村萬藏
地拾六圓	柴田永藏	地拾八圓	村越市之助	地拾六圓	川村兼藏
地四拾八圓	柴田福松	地貳百九拾五圓	進藤久助	地貳拾參圓	寶川
地貳拾五圓	柴田爲治	地四拾五圓	進藤久四郎	地貳拾參圓	川村政吉
地貳拾參圓	柴田傳左衛門	地貳拾圓	進藤酉之助	地貳拾六圓	小林辰五郎
地四拾五圓	谷崎	地四拾圓	村越五助	地貳拾六圓	小林倉松
	進藤兼藏	地參拾貳圓	玉井禮吉	地四拾參圓	木山丹藏

由利郡

地貳拾六圓	木山助吉	地參拾壹圓	阿部市藏	地百七拾六圓	須田重藏
地五拾圓	川村三太郎	地參拾壹圓	阿部源藏	地四拾五圓	手塚藤吉
地貳拾圓	三浦理吉	地四拾參圓	石塚幸吉	地參拾五圓	飯塚才吉
地參拾五圓	川村五助	地貳拾九圓	阿部傳藏	地拾七圓	須田作藏
地拾八圓	佐々木久治	地拾七圓	阿部銀藏	地百七拾圓	梨平
地貳拾參圓	川村佐吉	地貳拾圓	阿部兼松	地貳拾圓	長谷部鶴治
地六拾圓	通澤	地貳拾壹圓	阿部市之助	地貳拾六圓	長谷部幸造
	石塚小市		黒川		

地百六拾五圓	小關波次郎	地貳拾九圓	野田幾太郎	地百壹圓	柳原勤太郎
地五拾參圓	小關良夫	地六拾壹圓	野田キ工	地五拾壹圓	櫻小路
地百六拾六圓	東町	地六拾參圓	野田皆吉	地八圓	早川定七
地五拾八圓	瀧澤千尋	地六拾壹圓	小嶋安次郎	地拾八圓	北村市次郎
	美倉町	地貳拾四圓	菅野眞吾	地貳拾參圓	表尾崎町
	須藤金作	地參拾壹圓	小松伊之松	地拾七圓	附家富五郎
	谷地町	地百拾五圓	花畑町	地拾五圓	鷹谷吉三郎
	小關	地百拾五圓	渡邊良作	地貳拾九圓	佐藤政吉
	小關	地百拾五圓	本田仲町	地貳拾參圓	齋藤清太郎
	赤沼町			地貳拾參圓	齋藤治郎三

地貳拾八圓 鈴木 五三郎  
 地拾八圓 三浦 市太郎  
 地五百拾參圓 渡邊 善之助  
 地九拾壹圓 渡邊 孝太郎  
 地拾八圓 長田 耕一  
 裏尾崎町

地七拾貳圓 菊地 彌一郎  
 地八圓 黑田 利盛  
 地貳拾七圓 瀧澤 七郎  
 地四拾壹圓 工藤 富吉  
 地五拾九圓 備前 鐵藏  
 地百九拾壹圓 佐志 友吉  
 地八拾九圓 河村 常次郎  
 地六拾八圓 三浦 義雄  
 地貳拾七圓 鎌田 勘之助  
 地拾參圓 春日井 尙古  
 地拾九圓 九嶋 堅之助  
 中堅町  
 地拾六圓 村上 龜男  
 地九拾九圓 工藤 春次郎

地貳拾六圓 長谷川 リッ  
 地參拾四圓 作左部 倉次  
 地參拾四圓 須藤 泰純  
 地參拾四圓 野澤 政平  
 所參拾七圓 篠原 豊麿  
 谷山小路  
 地百五圓 作左美 幸三  
 地貳拾八圓 柳瀬 清右衛門  
 地六圓 金澤 長吉  
 地拾貳圓 熊谷 英太郎  
 上横町  
 地五圓 新田 義助  
 地貳拾九圓 羽田 龜次郎  
 地拾六圓 小坂 善兵衛  
 地拾六圓 田口 平太郎  
 地拾六圓 安保 與市  
 地拾四圓 小嶋 林次郎  
 地拾四圓 鈴木 德次郎  
 地拾七圓 小嶋 安治  
 地拾七圓 竹内 三之助

地五百六拾四圓 佐々木 市之助  
 地千八拾四圓 荒川 彌三郎  
 地百九拾壹圓 池田 三郎治  
 地百五拾六圓 小田 勘兵衛  
 地百四拾九圓 早川 清治  
 地百九拾九圓 大井 國吉  
 地貳拾四圓 伊藤 權七  
 地貳拾四圓 伊藤 敬三郎  
 地貳拾九圓 堀江 善兵衛  
 中町  
 地貳拾四圓 富田 三次郎  
 地貳拾四圓 富田 ウシ  
 地拾六圓 齋藤 惣左衛門  
 地拾七圓 伊藤 貞彦  
 地百五拾四圓 江幡 彦四郎  
 地百五拾四圓 江幡 嘉太郎  
 地拾六圓 正木 清太郎  
 地拾五圓 北嶋 喜平  
 地拾八圓 小園 治郎右衛門  
 地百九拾八圓 須藤 善一郎  
 地百貳拾參圓

地四拾貳圓 油小路 工藤 勘吉  
 地貳拾八圓 高橋 八百人  
 地拾圓 長原 久五郎  
 中横町  
 地四圓 工藤 留吉  
 地四拾貳圓 藤田 章太郎  
 地拾八圓 辻 修治  
 地百八拾七圓 吉田 傳八郎  
 地百八拾七圓 吉田 圓治  
 地四拾四圓 吉田 常太郎  
 地四拾五圓 吉田 傳右衛門  
 地拾五圓 佐々木 民治  
 地拾四圓 佐藤 治吉  
 地拾四圓 松本 又吉  
 地拾四圓 江幡 文五郎  
 地百九拾七圓 武田 九藏  
 地拾九圓 淺香 夕力  
 桶屋町  
 地拾五圓 武田 秀松

地四百五拾壹圓 加藤 新兵衛  
 地拾四圓 淺香 熊治  
 地拾四圓 吉田 政五郎  
 地拾四圓 佐々木 佐賀喜  
 地拾四圓 加藤 峯三郎  
 地拾四圓 木嶋 米治  
 地拾四圓 工藤 太重郎  
 地百四拾四圓 長谷川 長次郎  
 看町  
 地拾九圓 木嶋 兼治  
 地拾八圓 渡邊 作藏  
 地拾八圓 鹿子澤 四方作  
 地拾八圓 中山 傳兵衛  
 地拾八圓 小嶋 重次郎  
 地拾八圓 宮丸 六兵衛  
 地拾八圓 柏崎 平吉  
 地拾八圓 笹本 修三  
 地拾八圓 石川 力ネヨ  
 地拾八圓 藤田 文平  
 地拾八圓 小松 勘藏

地拾八圓 武田 廣三郎  
 地百貳拾六圓 辻 賢次郎  
 地拾八圓 鍛冶町 倉橋 米三郎  
 地百參拾參圓 藤丸 與五兵衛  
 地拾八圓 獵師町 高野 兵四郎  
 地四拾四圓 北嶋 喜三郎  
 地七圓 後町 國松 甚之助  
 地拾五圓 工藤 善吉  
 地拾四圓 中保 キヨ  
 地拾六圓 齋藤 太兵衛  
 地拾四圓 伊藤 三之助  
 大町  
 地拾九圓 柴田 惣太郎  
 地百七拾貳圓 工藤 專之助  
 地百五拾五圓 工藤 忠之助  
 地拾八圓 佐々木 俊藏  
 地六圓 牧野 新三  
 地百五拾五圓

地百六拾四圓 佐々木 市之助  
 地千八拾四圓 荒川 彌三郎  
 地百九拾壹圓 池田 三郎治  
 地百五拾六圓 小田 勘兵衛  
 地百四拾九圓 早川 清治  
 地百九拾九圓 大井 國吉  
 地貳拾四圓 伊藤 權七  
 地貳拾四圓 伊藤 敬三郎  
 地貳拾九圓 堀江 善兵衛  
 中町  
 地貳拾四圓 富田 三次郎  
 地貳拾四圓 富田 ウシ  
 地拾六圓 齋藤 惣左衛門  
 地拾七圓 伊藤 貞彦  
 地百五拾四圓 江幡 彦四郎  
 地百五拾四圓 江幡 嘉太郎  
 地拾六圓 正木 清太郎  
 地拾五圓 北嶋 喜平  
 地拾八圓 小園 治郎右衛門  
 地百九拾八圓 須藤 善一郎  
 地百貳拾參圓

地四百五拾壹圓 加藤 新兵衛  
 地拾四圓 淺香 熊治  
 地拾四圓 吉田 政五郎  
 地拾四圓 佐々木 佐賀喜  
 地拾四圓 加藤 峯三郎  
 地拾四圓 木嶋 米治  
 地拾四圓 工藤 太重郎  
 地百四拾四圓 長谷川 長次郎  
 看町  
 地拾九圓 木嶋 兼治  
 地拾八圓 渡邊 作藏  
 地拾八圓 鹿子澤 四方作  
 地拾八圓 中山 傳兵衛  
 地拾八圓 小嶋 重次郎  
 地拾八圓 宮丸 六兵衛  
 地拾八圓 柏崎 平吉  
 地拾八圓 笹本 修三  
 地拾八圓 石川 力ネヨ  
 地拾八圓 藤田 文平  
 地拾八圓 小松 勘藏



地貳拾五圓 齋藤林藏  
 地貳拾四圓 須藤幸助  
 地貳拾三圓 遠田雄視  
 地貳拾二圓 齋藤久之壘  
 地貳拾一圓 遠田亮吉  
 地貳拾圓 齋藤祐吉  
 地貳拾九圓 三浦友助  
 地貳拾八圓 佐藤惣左衛門  
 地貳拾七圓 齋藤恭太郎  
 地貳拾六圓 佐々木巧善  
 地貳拾五圓 齋藤ヤスエ  
 地貳拾四圓 大須賀儀平  
 地貳拾三圓 高橋巳之助  
 地貳拾二圓 佐藤吉三郎  
 地貳拾一圓 佐藤末吉  
 地貳拾圓 宮崎熊之助  
 地貳拾九圓 佐藤林治  
 地貳拾八圓 中村甚之壘  
 地貳拾七圓 佐藤乙松  
 地貳拾六圓 西前寺

地貳拾九圓 三浦春治  
 地貳拾八圓 三浦菊藏  
 地貳拾七圓 高橋虎雄  
 地貳拾六圓 三浦善治郎  
 地貳拾五圓 安倍彌市郎  
 地貳拾四圓 安倍新八  
 地貳拾三圓 安倍慶應三郎  
 地貳拾二圓 高橋林藏  
 地貳拾一圓 高橋與三郎  
 地貳拾圓 阿部房治郎  
 地貳拾九圓 高橋常三郎  
 地貳拾八圓 高橋金六  
 地貳拾七圓 阿部文治  
 地貳拾六圓 阿部五助  
 地貳拾五圓 今井和助  
 地貳拾四圓 加藤幸治郎  
 地貳拾三圓 伊藤清吉  
 地貳拾二圓 伊藤儀一郎  
 地貳拾一圓 遠藤平吉  
 地貳拾圓 阿部五助

地貳拾九圓 伊藤良助  
 地貳拾八圓 伊藤アサエ  
 地貳拾七圓 佐々木平治郎  
 地貳拾六圓 金子四郎治  
 地貳拾五圓 佐藤莊太郎  
 地貳拾四圓 增村巳之七  
 地貳拾三圓 增村保吉  
 地貳拾二圓 齋藤辰巳  
 地貳拾一圓 齋藤莊治郎  
 地貳拾圓 增村竹三郎  
 地貳拾九圓 佐々木源助  
 地貳拾八圓 齋藤ヤスエ  
 地貳拾七圓 遠藤三八  
 地貳拾六圓 伊藤爲藏  
 地貳拾五圓 伊藤了四郎  
 地貳拾四圓 齋藤長治兵衛  
 地貳拾三圓 館屋六兵衛  
 地貳拾二圓 芹田  
 地貳拾一圓 荒川重三

地貳拾四圓 阿部覺太郎  
 地貳拾三圓 渡邊多治郎  
 地貳拾二圓 高橋五平  
 地貳拾一圓 佐藤仁治郎  
 地貳拾圓 渡邊竹治  
 地貳拾九圓 渡邊圓平  
 地貳拾八圓 渡邊傳三  
 地貳拾七圓 宇沼權六  
 地貳拾六圓 西村峯太郎  
 地貳拾五圓 稻本シノ  
 地貳拾四圓 遠藤喜之助  
 地貳拾三圓 遠藤小治郎  
 地貳拾二圓 遠藤權治郎  
 地貳拾一圓 遠藤金五郎  
 地貳拾圓 渡邊岩治  
 地貳拾九圓 佐藤孫七  
 地貳拾八圓 櫻井峯三郎  
 地貳拾七圓 遠藤秀太郎  
 地貳拾六圓 宇沼福松

地貳拾六圓 金浦  
 地貳拾五圓 佐々木與市郎  
 地貳拾四圓 佐々木久作  
 地貳拾三圓 佐藤武三  
 地貳拾二圓 中津七左衛門  
 地貳拾一圓 白瀬淺治  
 地貳拾圓 佐藤甚吉  
 地貳拾九圓 大江常吉  
 地貳拾八圓 能藤善八  
 地貳拾七圓 中津三治郎  
 地貳拾六圓 中津久七  
 地貳拾五圓 小林富治郎  
 地貳拾四圓 三浦平吉  
 地貳拾三圓 鎌田萬作  
 地貳拾二圓 桐田金四郎  
 地貳拾一圓 越川由太郎  
 地貳拾圓 越川半兵衛

地貳拾九圓 伊藤啓助  
 地貳拾八圓 伊藤與四吉  
 地貳拾七圓 今野久三  
 地貳拾六圓 今野永太郎  
 地貳拾五圓 佐藤林治  
 地貳拾四圓 須藤國太郎  
 地貳拾三圓 佐々木熊治  
 地貳拾二圓 佐藤勇吉  
 地貳拾一圓 須藤喜八  
 地貳拾圓 板垣長治郎  
 地貳拾九圓 今野峯吉  
 地貳拾八圓 佐藤古太郎  
 地貳拾七圓 佐藤仙八  
 地貳拾六圓 須藤豊二  
 地貳拾五圓 佐々木多紀知  
 地貳拾四圓 三船米治郎  
 地貳拾三圓 三船保兵衛  
 地貳拾二圓 佐々木久太郎  
 地貳拾一圓 三船倉松

○金浦町

金浦

大竹