PIANOS
Weber, Hardman, Ivers & Pond, Sterling, Wegman,
HOWARD, CROWN (le piano à plusieurs tons) STANDARD,
STUYVESANT, VOSE,
ANGELUS ORCHESTRAL,
Orgues Vocalion et Farrand & Votey.
JUNIUS HART . . . 1001 RUE CANAL
1er janv 1 an—mar jeu dim

MARIAGES, NAISSANCES ET DECÈS

Inscrits au Bureau de Santé dans les dernières 24 heures.

MARIAGES—James Lewis à Ellen Charles; Ben. Joseph à Lillie Redmond; Antonio Caneca à Giovannin Lola; Auguste A. Kulo à Hilnia Hirsimaki; Frédérick Grof à Louise Caroline Srokmeyer; Charles Gaignard Jr. à Henrietta Roux; Emanuel Martin Bodenheimer à Nellie W. Quion; Ferdinand Regis à Louise Firmin; Albert T. Martin à Mary A. Bradly.

NAISSANCES — Mmes A. E. Langford, une fille, J. Martinez, un garçon; J. Finley, une fille, G. April, un garçon, F. Emmett, une fille; P. Ryminger, un garçon; C. Frierder, une fille; J. Hardrick, un garçon; G. Tarantino, une fille; F. J. Zaeringer une fille; V. Coste, un garçon.

DECES G. Petroles, 46 ans, 722 Hôpital; Louise Wilde, 5 mois, 1014 Toulouse; Betsy Jewell, 75 ans, Pitt et Robert; Rosalie Smith, 15 ans, rue Evelina, Alger; J. J. Garvey, 42 ans, 1816 Enterpe; Mme L. H. Joseph, 72 ans, 5327 Prytanée; Isabella Kelly, 2 ans, 704 Carondelet; J. W. Payne, 97 ans, 1134 Première; Mme Berthe Bouquois, 56 ans, 1327 Huitième; T. P. Smith, 52 ans, Hôpital de Charité; A. Youse, 60 ans, 2036 Royale; Vve Bridget Bergin, 65 ans, 1314 Clouet; Vve Josephine Sherman, 64 ans, 718 Piété; Léonie Larcade, 36 ans, Gentilly et Havane; G. A. Mandeville, 52 ans, 1314 Camp; H. Myers Schedler, 58 ans, 1935 St-Louis; J. R. Breaud, 50 ans, 3053 Bourgogne; I. B. Pellisier, 39 ans, Constance et Huitième; J. H. Collins, 25 ans, 2110 S Remparts; A. R. Agno, 5 mois, 1159 Annonciation; Marie Codara, 97ans, Asile des Petites Sœurs des Pauvres; Mary Williams, 23 ans, 1120 Gravier; P. Tujague, 42 ans, 515 Luzon; H. L. Stouty, 64 ans, 1018 Perdido; M. Chatman, 53 ans, 531 S. Remparts; P. Martin, 45 ans, 225 Clara; A. Norwood, ans, St. Bernard, près Derbigny; R. J. Waldo, 66 ans, Soldiers' Home; M. Helena, 40 ans, hôpital de charité; Louis Grelle, 21 ans, Buena Vista, Cuba; C. E. Weser, 7 ans, 2229 St. André; L. Burns, 36 ans, 3240 Laurel; H. J. Jacob, 8 mois, 818 Pleasant; A. B. Langford, 68 ans, 904 Eleonore, Roy Howard, 11 mois, hôpital de charité; Mme F. Cherault, 921 Dumaine.

TRIBUNAUX.

Cour Civile de District.

Action: W. Seguin vs Robert D. Lamson. Saisie provisoire.

Demande d'émancipation:
Joseph Beausdon Marks.

Successions ouvertes:
Madeline V. Anderson, Vve Alphonse Robinson Sr. Francis B. Conrad, Edw. T. Riley, John Henderson, Jr. Malbon Hill.

Mme Elosia Raud vs Otto Thoman. Réclamation de $450 sur des billets.

Mme Eloisia Raud vs Christopher H. Miller: action en recouvrement de $1000 sur des billets.

Edwin J. Broodbridge vs The Times-Democrat Publishing Co. Procès en dommage de $25,000.

Deuxième Cour Inférieure.

Juge R. B. Olivers.

Comparutions:
Hy Mansard, Albert Tavior, Belsie Simmons, J. W. Gorman, actes de violence; officier J. W. Gorman, emprisonnement illégal; Nora Livingston, larcin.

Deuxième Cour de Police Correctionnelle.

Juge A. M. Auboin.

Mary Jones, Celina Stovander—bris de paix: $2,50 d'amende ou 15 jours d'incarcération.

Nick Brogata—bataille et bris de paix; $10 d'amende ou 30 jours de prison.

Vincent Bigintah, Fannie Armstrong, Cecilia Willams, Will Hall, Mary Holland, Mabel Van Allen—bris de paix; $5 d'amende ou 30 jours de prison.

Louis Thompson, Geo. Johnson, Jone Richardson—allures suspectes; $25 d'amende ou 30 jours d'emprisonnement.

Victor Badin—ivresse et bris de paix; $15 d'amende ou 30 jours de prison.

A. D. Henriques Jr. violation des ordonnances 5046 et 4782 et langage obcène.

FAITS DIVERS.

Vol.

Entre quatre et cinq heures, hier matin, la vitrine du magasin de M. Ferdinand Roth, situé rue du Canal, près Remparts, a été brisée par un voleur qui en a emporté plusieurs paires de chaussures.

Incendie.

Hier, à midi et demi, un feu a éclaté dans un lot de coton, à l'angle des rues Presse et Bourgogne, appartenant à W. P. Brown et Cie. Une vingtaine de balles ont été légèrement endommagées.

It rests with you whether you continue the nerve-killing tobacco habit. NO-TO-BAC removes the desire for tobacco without nervous distress, expels nicotine, purifies the blood, restores lost manhood, makes you strong in health, nerve and pocket. 500,000 boxes sold. 400,000 cases cured. Buy your own druggist, who will vouch for us. Take it with a will, patiently, persistently. One box, $1, usually cures; 3 boxes, $2.50, guaranteed to cure, or we refund money.
STOP SMOKING!
Sterling Remedy Co., Chicago, Montreal, New York.

LA CONVENTION DEMOCRATIQUE

—DE LA—

PAROISSE D'ORLEANS

Fait choix de ses candidats aux prochaines élections:

JUGES DES COURS CIVILES ET D'UNE COUR CRIMINELLE, SÉNATEURS ET REPRÉSENTANTS.

E. HOWARD McCALEB.

La Convention démocratique de la paroisse d'Orléans s'est réunie hier, à midi et demi, dans la salle des Odd Fellows. En sa qualité de président du Comité Exécutif du parti démocrate de la paroisse d'Orléans, M. J. C. Henriques a appelé l'assemblée à l'ordre; et après quelques paroles de circonstance, a appelé M. E. Howard McCaleb à la présidence permanente.

A ce moment, tous les délégués occupaient leurs sièges, et les galeries étaient encombrées par les spectateurs.

ROBT. S. CANDY

M. McCaleb en remerciant de l'honneur dont il était l'objet, a prononcé une courte allocution, au cours de laquelle il a parlé de l'opposition peu sérieuse faite dans ce moment à la Démocratie par un parti qui s'intitule Parti Républicain ou anti-Fosterism.

Les remarques de M. McCaleb ont soulevé un enthousiasme très vif, et ont été couvertes d'applaudissements.

Quand le silence a été rétabli dans la salle, M. John Fitzpatrick a proposé M. Robert S. Landry comme secrétaire, proposition qui a été accueillie avec unanimité.

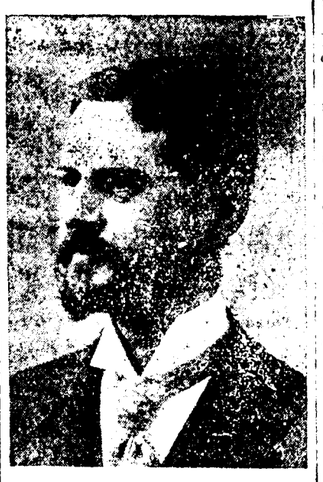

Juge GEO. H. THEARD.

MM. R. H. Ducastaing et A. L. Lanauze ont été adjoints à M. Landry en qualité de sous-secrétaires.

Les noms des délégués ont ensuite été lus, et comme il n'était fait opposition à aucun de ces noms, tous ont été acceptés.

Sur la proposition de M. Cage, un comité de vérification de pouvoirs a été désigné comme suit:

H. C. Cage, président; 1er district C. Taylor Gauche; 2me district, James O'Connor; 3me district, Robert Legier; 4me district, George Weydig; 5me district, T. J. Mooney; 6me district, Frank B. Thomas; 7me district, O. A. Trezevant.

Un comité chargé de rédiger des résolutions quand s'ajournerait la convention, a été nommé comme suit:

Hon. E. B. Kruttschnitt, rapporteur; 1er District, Robbert C. Davey; 2nd District, Chas J. Théard; 3me District, A. Sambola; 4me District, Branch K. Miller; 5me District, Martin Maloney; 6me District, J. C. Henriques; 7me District, Fred. Diebel.

Juge JOHN ST-PAUL.

La nomination de trois juges ayant été déclarée à l'ordre, M. Kruttschnitt a proposé le juge H. N. Rightor, pour la Division D; M. John Fitzpatrick a proposé le juge George H. Théard, pour la Division E; M. H. C. Cage a proposé le juge John St. Paul, pour la Division C.

Les trois nominations ont été accueillies par les suffrages unanimes de l'Assemblée.

Le juge J. C. Moise est ensuite nommé juge de la Division B de la Cour Criminelle.

Pour les deux chambres législatives, les nominations suivantes ont été faites:

SÉNATEURS.

Premier District (1er et 2me Wards)—Robert E. Lee, du 2me Ward.

Dexième District (3me Ward)—George W. Flynn, avocat.

Troisième District (4me, 5me, 6me et 7me Wards)—C. V. Vignes, dentiste, et E. S. Maunsell, agent d'assurance.

Quatrième District (8me et 9me Wards et Paroisses St-Bernard et Plaquemines)—Ferd Dudenhefer, du 9me Ward, et John Dymond, Sr., de Plaquemines plantation.

Cinquième District, (10me Ward)—Thomas H. Thorpe, avocat.

Juge J. C. MOISE.

Sixième District (11me, 12me, 13e, 14me Wards)—Hugh Cage du 14e Ward, avocat et chairman du Comité de campagne démocratique, et Sam Alston du 11me Ward, attaché à la maison de W. G. Coyle & Co.

Septième District (15me, 16me et 17me Wards—Orris McLellan du 15e Ward, gérant des McLellan docks.

REPRÉSENTANTS.

Premier District (1er Ward) D. E. Haggerty, cotton pickery.

Deuxième District (2me Ward) Frank Kenner, solliciteur du Standard Oil Company: Maurice Kenny, épicier.

Troisième District (3me Ward) John J. Reilley, avocat; Carl Frederichs, avocat, et James Barrett, commis au bureau des taxes arriérées et représentant actuel.

Quatrième District (4me Ward)—Thomas C. Anderson, secrétaire du Record Oil Company.

Cinquième District (5me Ward—Les noms de M. T. Breslin, pharmacien; J. J. Darrieux, avocat; et James O'Connor, sténographe, ont été proposés. Un choix sera fait plus tard.

Sixième District (6me Ward) Loys Charbonnet, avocat.

Septième District (7me Ward)—Louis Knop et Dave Dessauer, photographe.

Huitième District, (8me Ward)—Wm Miller, imprimeur.

Neuvième District, (9me Ward)—E. J. Reinhardt et Jacob Hoth, boucher, marché Poydras.

Dixième District (10me Ward)—W. G. Smart, marchand, et un autre qui doit être nommé.

Onzième District (11me Ward)—Wm McL. Fayssoux, avocat et John Krumpleman, teneur de livres de Emmet & Peuch, courtiers de coton.

Douzième District (12me Ward)—Chas. B. Stroudback, agent de propriétés.

Treizième District (13me Ward)—James C. Henriques, avocat.

Quatorzième District (14me Ward) Garland Dupre, avocat.

Quinzième District (15me Ward) Edward Dunshie, conducteur de chemin de fer.

Seizième District, (16me Ward)—J. V. Leclerc, ex-président de l'Association des Conducteurs de Chars.

Dix-septième District (17me Ward) Henry Thom.

PREMIER DISTRICT SÉNATORIAL.

R. E. Lee, Sénateur; Dennis B. Haggarty, Représentant.

Action en dommages de $25,000.

Une action en dommages de $25,000 a été intentée devant la Cour Civile de District, hier après-midi, au Times-Democrat, par M. Edw. J. Broodbridge. Ce dernier est propriétaire d'un restaurant situé dans le Passage de la Bourse; il accuse le Times-Democrat d'avoir publié un article nuisible à sa réputation.

L'article qui a paru dans ce journal, le 9 mars dernier, déclare que M. Broodbridge avait enlevé Mlle Blanche Pfeffer.

N'uses pas votre vie en fumant et en chiquant du tabac.

Pour abandonner facilement et pour toujours l'usage du tabac, avoir du magnétisme, être plein de vie, nerveux et vigoureux prenez No-To-Bac, le merveilleux rénovateur qui rend forts les hommes faibles. Chez tous les pharmaciens, 50 cts ou $1. Cure garantie. Brochure et échantillon gratuits. Adresse Sterling Remedy Co., Chicago ou New York.

AVANTAGES NATURELS.

Un monsieur me demandait l'autre jour à quelle cause j'attribuais la décroissance de la population de la Nouvelle-Orléans, etc., qui du cinquième rang en 1860 était tombée au douzième en 1900. Je lui répondis que je croyais fermement que cette décroissance était attribuable aux avantages naturels de notre ville.

Ce même monsieur me dit alors que je devais faire le commerce des meubles à cause de mes avantages naturels; et je lui répondis que c'est le commerce que je faisais depuis environ vingt années sans cependant avoir d'avantages naturels ce qui me permettait de conclure que j'avais aujourd'hui un "handicap," un commerce lucratif sûr. Il est vrai que j'ai fait des contrats pour une valeur d'un quart de million de dollars, il y a six ou huit mois, alorsque les prix étaient de 50 à 100 pour cent au-dessous des prix actuels; mais je crois que je ne m'arrêterai pas à mes avantages naturels et que je vendrai mes meubles me basant sur leur valeur d'il y a six ou huit mois. Je ferai cela car je crains les avantages naturels.

W. G. Tebault,

Le Magasin de Meubles le Meilleur Marché au Sud.

217-223 RUE ROYALE.

26 janv—1an

OPELOUSAS.

Grand Mass Meeting Démocratique.

Enthousiasme de la population.

DISCOURS

MM. Heard, McEnery, Foster, Frazee.

Dépêche spéciale à l'Abeille.

Opelousas, 12 mars 1900 — Le meeting de ce soir a été splendide: c'est une grande victoire pour le parti démocrate. L'opposition est désorganisée: elle s'en est allée par lambeaux.

C'est une véritable ovation qui a été faite, ce soir, aux orateurs, MM. Heard, le sénateur McEnery, le sénateur Estopinal, gouv. Foster et M. Frazee.

Après le meeting, il y a eu un barbecue sur les terrains de la Cour.

On a remarqué, avant le meeting, l'arrivée en corps de 500 enfants de l'école supérieure, qui ont pris place au milieu de l'assemblée.

C'est l'Hon. E. B. Dubuisson qui a appelé l'assemblée à l'ordre. Il a félicité chaleureusement la démocratie de la Paroisse-Empire de sa magnifique manifestation de ce soir. Toutes les factions ont disparu; toute la démocratie est unie comme un homme.

Après cette allocution, M. Dubuisson a appelé à la présidence de l'assemblée, M. R. Lee Garland qui, il y a quelques semaines encore, était son concurrent. Le président a félicité l'assemblée du superbe spectacle auquel il assistait et de l'harmonie parfaite qui règne actuellement dans la démocratie. On se plaint de certains procédés qui ont été parfois employés par les démocrates. S'il en est ainsi, cela ne durera pas longtemps. La démocratie a assez d'énergie pour se débarrasser de ses petits défauts, s'ils existent.

Le premier orateur entendu a été l'Honorable William Heard. Certaines gens, a-t-il dit, qui se prétendent démocrates, attaquent les choix de la démocratie et se font les parrains des candidats du républicanisme. Qu'ils soient donc plus francs et disent ce qu'ils sont; mais ils ne l'osent pas; ils savent que tout le monde leur tournerait le dos. D'ailleurs, les républicains n'ont fait que du mal à l'Etat; c'est la démocratie seule qui l'a sauvé.

Le sénateur McEnery, le second orateur, a félicité la paroisse de son union actuelle. Cette union vient en grande partie de ce que nous nous sommes débarrassés en politique de l'élément noir, la source de toutes nos discordes.

Ce sont les heureuses modifications qui ont été faites à la constitution qui ont mis fin à la guerre des factions parmi nous.

Le gouverneur Foster a pris ensuite la parole. "Les candidats de la démocratie n'ont pas pour mission d'attaquer à outrance leurs adversaires. Les devoirs qu'ils ont à remplir sont plus nobles.

Ils ont à achever l'édifice qu'ils ont construit pièce à pièce et à consolider les libertés populaires. M. Foster a mis en relief les bienfaits de la démocratie qui a puissamment contribué à l'œuvre des levées, à l'entretien des hôpitaux et des écoles. Et l'on voudrait renverser un parti qui a fait tant de bien, pour nous mettre, une fois de plus, sous le joug des bayonnettes fédérales! Jamais! Si l'on voulait établir parmi nous le "Force Bill", toute la population du nord de la Louisiane se soulèverait.

L'Hon. W. S. Frazee, candidat à la place d'auditeur, a prononcé un excellent discours où il a prouvé que l'opposition n'avait qu'un but: s'emparer des places. Elle n'y réussira pas. M. Frazee a obtenu un grand succès en citant bien des faits à l'appui de son dire. Puis il a invité ceux des auditeurs qui le pourraient à assister au grand meeting qui aura lieu, demain, à Pont Breaux.

L'ouverture de la Distillerie Facio.

Hier a eu lieu, et d'une très brillante façon, l'ouverture de la distillerie Facio, distillerie appelée à prendre rang parmi les établissements les plus importants de notre ville.

Nous avons déjà dit ce que seront les produits de la nouvelle maison: industrielles, vins, liqueurs, cordiaux, etc. L'homme qui dirigera la distillerie Facio n'est pas un étranger pour nous; il est établi à la Nouvelle-Orléans depuis plusieurs années, et a donné d'autres preuves de sa compétence. Pendant nombre d'années, une des premières maisons du genre: il s'y est légitime renommée, et que nous avons la bonne fortune de posséder parmi nous, nous sommes l'assurance que ce sera pourvu de préférence les produits importés.

Il y aura donc un avantage très appréciable à consommer les articles de la Distillerie Facio, parce qu'on pourra les acheter à meilleur prix.

L'entreprise nouvelle est pleine de promesses brillantes: elle est entre les mains d'hommes actifs, entreprenants et possédant une excellente entente des affaires, MM. Schneidau, Reyes, Folse et autres.

Les actionnaires sont allés nombreux hier à l'usine et y ont admiré son excellente installation.

Les préparatifs de la Foire Industrielle.

Les préparatifs de la foire industrielle de la Louisiane se poursuivent activement.

Le comité de l'Association des Manufacturiers chargé de l'organisation de la parade dans le genre de celle du 24 février dernier, dont le succès est universellement reconnu, et que plusieurs participants ont déjà annoncé leur intention de prendre part à la manifestation prochaine.

Les manufacturiers pourront seuls y participer. Les chars partiront de la gare du Louisville et Nashville, au pied de la rue du Canal, et se rendront par la rue des Remparts, l'avenue de l'Esplanade et la rue Mystère aux Fair Grounds.

Les derniers détails seront arrangés mercredi prochain.

Le comité des exhibitions s'est réuni sous la présidence de M. Young. Le programme suivant, susceptible, toutefois, d'être légèrement modifié, a été fixé:

14 avril, jour des Manufacturiers; 15 avril, Associations secrètes et civiques, feu d'artifice; 16, 17 et 18 avril, Fête des Orphelins; 21 avril, Fête des Ecoles; 22 avril, Fête militaire; 24 avril, Fête des Fleurs et grande parade des animaux envoyés au concours hippique; 25 et 26 avril, concours hippique; 29 avril, Fête du Travail; 1er mai, tournoi et courses; 6 mai, Fête des Exposants.

Des dates seront fixées ultérieurement pour les événements suivants:

Exposition des bébés et courses, jeux athlétiques, courses pour messieurs et pour dames, fête des marchands, cake walk et courses, fête des Agriculteurs et des Horticulteurs, fête de la Louisiane et courses, fête de la Ligue des Homesteads de l'Etat de la Louisiane.

En ce qui concerne le département des Arts et des Sciences, il a été décidé d'instituer six classes de récompenses pour les photographes amateurs.

Les listes des prix pour les expositions canine, porcine et ovine seront prêtes à la distribution samedi prochain.

De toutes parts arrivent des offres et le succès de l'exposition est désormais assuré.

Si jamais, par hasard, vous sentez un malaise,
Buvez l'eau d'Abita: vous serez vite à l'aise

Infirmerie Touro.

Séance Mensuelle.

La séance mensuelle des directeurs de l'Infirmerie Touro et de l'Association de Bienfaisance Israélite a eu lieu, samedi soir, sous la présidence de M. N. J. Schwartz.

Le comité de finances a fait son rapport ordinaire et compte des dons qu'il avait reçus.

Le Rév. Leucht, 1er vice-président a fait un rapport sur les bonnes œuvres qui se sont faites pendant le mois.

Il y a eu de nombreuses admissions dans le dispensaire, mais beaucoup ont été congédiés. Restent en ce moment 55 patients.

Total des consultations pendant le mois, 1182.

Le meeting annuel de l'Association aura lieu le dimanche, 25 mars, à 4 heures 30, à l'Athénéum.

Demandez toujours à votre marchand les Purple Trading Stamps.

BULLETIN FLUVIAL.

Nouvelle-Orléans, 12 mars 1900.

L'étiage à 5 heures A. M.

STATIONS.	Plenier Instrument à la rive, pieds.	Lignes au dessus ou dessous de zéro.	Hauteur pieds.	Changement depuis les dernières 24 h.
St Paul	.....	14	.....	.....
Davenport	10	15	.....	.....
St. Louis	32	30	21.0	+2.5
Cairo	44	45	36.6	+2.9
Memphis	52	53	24.2	+1.4
Helena	43	42	33.0	+3.5
Vicksburg	44	45	27.9	0.3
Barbres	.....	.....	26.5	−0.5
Riviere Rouge	.....	.....	28.3	.....
Nlle Orléans	9	16	10.1	−0.1
Murfie	.....	31	28.6	0.0
Omaha	.....	15	.....	.....
Kansas City	.....	21	13.2	+1.1
Pittsburg	30	22	9.0	−1.7
Cincinnati	45	50	35.3	+2.5
Louisville	.....	28	12.0	+3.5
Nashville	.....	19	17.8	−0.1
Chattanooga	33	33	14.8	−1.5
Fort Smith	.....	22	8.1	−0.5
Little Rock	.....	28	9.4	+0.7
Arthur City	.....	27	5.3	0.0
Fulton	20	25	7.8	−0.6
Shreveport	21	22	6.8	−0.3
Alexandria	32	33	8.0	−0.2
Camden	26	39	15.5	−2.9
Monroe	.....	40	19.6	−0.8

Gelee

PRONOSTIC

Le Mississippi, immédiatement au-dessous de Vicksburg, monter à la rivière Rouge, au-dessous de Shreveport, la rivière Atchafalaya, à Morville, et la rivière Ouachita, à Monroe, changeront peu durant deux jours

NAVIGATION FLUVIALE

Départs de bateaux à vapeur.

MARDI, 13 MARS 1900.

Rivière Ouachita—PARLOR CITY, à 5 P M

MERCREDI, 14 MARS 1900.

Bas du fleuve—GROVER CLEVELAND, 11 AM

Rivière Rouge—GEM, à 5 P M

Rivière Ouachita—AMERICA, à 5 P M

Rivière Atchafalaya—WARREN, à 5 P M

St Louis—HILL CITY, à 5 P M

Liste des navires dans le port

(Vaisseaux à vapeur sauf indication contraire)

Navires	Destination	Mouillages
Alabama	Port Limon	1er dist 15
Alliance	Bordeaux	Algier
Arabian Prince	Havre	2me rue
Algiers	New York	Algier
Carolina	Havre	3me dist 42
Chalmette	New York	Algier
Dunraven	Rotterdam	Westwood
Eddystone	Continent	Elévateur
El Norte	New York	Algier
Gussie	Cuba	Algier
Greta Holme	Manchester	Gretna
Helvetia	Hamburg	1er dist 21
Morgan	Havane	Algier
Montenegro	Afrique	Southport
Novembre	Espagne	2me rue
Rokeby	Manchester	Southport
Suneva	Bluefields	1er dist 15
Soldal	Bluefields	1er dist 15
Vasconia	Marseilles	Gretna
Wanderer	Liverpool	Stuyvesant dock
Whitney	Lisbon	Algier
Winfred	New York	Algier
NAVIRES		
Heinrich	Cadix	Southport
Oceano	Portugal	3me rue
BARQUES.		
Leopoldo	Portugal	1er dist 26
GOELETTE.		
Martha		6me dist

PIANOS
DURABLES
Peuvent être achetés à des Prix très Réduits et à des Conditions Faciles chez les
GRUNEWALD
735 rue Canal.
Le Magasin de Musique le plus vaste le meilleur et le plus libéral du Sud Agences pour les neuf premières marques du monde, à savoir:
Steinway, Knabe, Schmer Mehlin, Fischer, Emerson, Shoninger, Schaeffer, Milton.
N'ACHETEZ PAS D'AUTRES MARQUES.
Musique à Moitié Prix
Le Magasin de Musique Populaire du Sud est celui de.....
L. GRUNEWALD CO., Ltd
15 oct—1an

DECES.

COURTIN. Décédée mardi, 13 mars 1900 à 12:25 heures A. M., âgée de 75 ans et 8 mois, Mme Vve LOUIS J. COURTIN (née Isabella Torrins), native de Matanza, Cuba. Les amis et connaissances des familles Courtin, de Ayala, Stephen Gardel et Quéré sont respectueusement invités à assister à ses funérailles qui auront lieu mardi, 13 mars 1900, à 4:30 heures précises de l'après-midi. Le convoi partira de sa dernière résidence, No 2121 Nord Villeré, entre Français Champs-Elysées.

Société Française de Bienfaisance et d'Assistance Mutuelle de la Nouvelle-Orléans—Décédée, le lundi 12 mars à 2 heures P. M. à l'âge de 50 ans, la Sociétaire Mme Vve JULES LAMOTHE, native d'Allemagne. Messieurs les Membres de la Société, et particulièrement ceux de la catégorie du mois de mars sont priés d'assister à ses funérailles qui auront lieu aujourd'hui, mardi 12 mars 1900, à 2 heures P. M. Le convoi partira de sa dernière demeure, rue St Philippe, No 1839 coin Roman.

Par ordre du Président,
Le Secrétaire J. M. VERGNOLE.
A. LE FRANÇOIS
13 mars—1t

JOHN BONNOT.
Entrepreneur de pompes funèbres
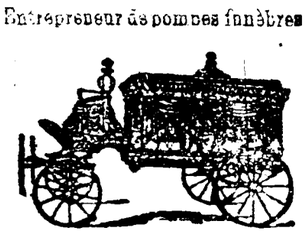
Raoul Bonnot, Directeur.
No 623 RUE STE-ANNE
Téléphone No 1043.
14 août—3m

Telephone No 408.
F. Laudumiey & Co.
Limited.
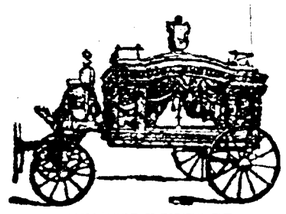
ENTREPRENEURS DE
Pompes Funèbres
1128 Nord Remparts.
Nous faisons de l'embaumement une spécialité.
25av—6m

Cumberland 2252-1. Peoples 710.
G. MOTHE & CO.,
ENTREPRENEURS
—DE—
Pompes Funèbres et Embaumeurs
817 RUE TOULOUSE,
Entre les rues Bourbon et Dauphine.
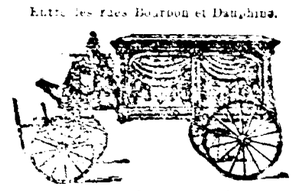
Avis nos prochandes en cloche pour à toutes les heures du jour et de la nuit, cocher en livrée.
E. J MOTHE
Embaumeur pour la maison
Rues Ségnin et Patterson Algers.
3déc—1an

AVIS.

Nouvelle Orléans, le 12 mars 1900.

Avis est par le présent donné de l'intention du Conseil de Ville de la ville de la Nouvelle-Orléans de demander à l'Assemblée législative à sa prochaine session, le passage de lois amendant les clauses 2, 5, 9, 25 et 83 de l'acte 45 de 1896 de façon à augmenter le nombre des membres du Conseil de Ville à trente divisés en deux classes de quinze membres chacune, membres qui seront élus alternativement chaque deux ans pour le terme de quatre ans, et afin de rendre les chefs de Départements responsables des fautes et des actes de leurs employés.

W. R. BRASHEAR
Commis du Conseil.
13 mar—13 20 27—avril 4 12

PETITES ANNONCES.

DEMANDENT Emploi—Une mère et sa fille pour faire le ménage ou la cuisine dans la même maison. S'adresser à "Abeille" 13 mars—3f

A LOUER Cottage, 1461 rue Prieur, 4 chambres, vestibule. A. Baudéan 218 Carondelet 13 mars—1 sem

4 DÉBOUCHES IMPORTANTS
THE TEXAS AND PACIFIC RAILWAY
EL PASO — NEW ORLEANS
Aucune embarras pour répondre aux questions.
Aucun Changement de Chars AU Nord du Texas
Pour le service supérieur des passagers demandez A. S. GRAHAM Agent des Passagers et des Billets Hotel St-Charles.
1er mars—

RHEUMATISM AND GOUT
Sont guéris positivement par la LIQUEUR OU LES PILULES de LAVILLE.
Des Médecins éminents les prescrivent avec succès dans toute l'Europe pour le traitement des CAS LES PLUS COMPLIQUÉS et les PLUS REBELLES. Pamphlets donnant toutes les informations seront envoyés par E. FOUGERA & CIE, 26 30 N William St., N. Y.