

Bulletin Financier.

Vendredi, 24 mai 1907.

COMPTOIR D'ECHANGES (CLEARING HOUSE) DE LA NOUVELLE-ORLEANS.

Jusqu'à cet oette semaine... \$17,932,392 00 \$1,442,346 00

ETAT HEDOUVAISE DU CLEARING-HOUSE.

Compté par Edward Hamdon, Directeur. Actif: Monnaie des Etats-Unis Legal Tenders...

Passif: Circulation... \$ 2,734,300 00. Dépôts, net, après charges...

Comparé avec la semaine dernière. Diminution: Legal Tenders... 140,800

MARCHE MONETAIRE.

Nouvelle-Orléans. En Banques. Papier exceptionnel... 7 à 8 cent

Prêts sur garanties collatérales... 6 à 7. Prêts sur garanties collatérales à terme... 5 à 6

En dehors des Banques. Prêts sur garanties collatérales... 6 à 7

Papier hypothécaire... 6 à 8. Nouvelle-Orléans. Prêts mexicains... 45 à 45 1/2

Boles péruviens... 41 à 42. Prêts chiliens... 41 à 42

New York. Taux de l'argent... 1 1/4 à 1 1/2 0/0. Londres. Taux de la Banque d'Angleterre... 2 à 2 1/2 0/0

Consols pour l'argent... 8 1/2. Pour acompte... 8 1/16

Paris. Bourse 31 67 1/2. Argent en lingots, par once... Londres 30 7/8

CHANGE.

Le STERLING est calme. Commercial, 60 jours... 483. Traités de banques, à vue... 486 1/2

Les FRANCS sont calmes. Francs de commerce, 60 jours... 5.20 3/8

Traités de banques, à vue... 5.16 3/4. REISCHMARKS - Calmes. Commercial, 60 jours... 94 3/16

Traités de banques, à vue... 95 1/16. LE CHANGE A VUE SUR NEW YORK est stable.

Traités de commerce 25 à 50 c d'exc. Traités de banques \$1 00 de prime.

Ventes à la Bourse de la Nouvelle-Orléans.

Avant l'appel de 10 A. M. 32,000 Atchafalaya Levee... 110 1/2

6 actions Central Savings... 130. 12 actions American Oil & Gas... 83 1/2

13 actions de la Banque de Commerce... 170 1/2. 31,000 N. O. Ry & N. O. Ry... 83

31,000 N. O. Ry & N. O. Ry... 83 1/2. 13 actions de la Banque de Commerce... 170 1/2

25 actions Central Savings... 130. Appel de 2 P. M. 16 actions de la Banque de Commerce... 163 1/2

ACTIONS ET BONDS.

Dernières cotes du "N. O. Stock Exchange". Value. Otre. Deman- de.

Banques. Bank of Orleans... 100 185. 250. Bank of Louisiana... 100 163 1/2. 170

Central Trust & Sav. Bk... 100 130. 133. Bay. Bk... 100 100. 200

Colonial Bank & T. Co... 100 200. 10. Commercial Bank... 20 18 1/2. 10 1/2

Commercia Bank... 100 320. 100. Commercial Bank... 100 170. 175

Actions diverses.

C. C. Blaughter Y. 50 21 25. C. & S. H. Co... 100 105. 100

D. H. Holmes Co... 100 80. Electric pref... 100 80. 250

Equitable Real... 100 225. Friscoville Rty... 100 170. 240

French Opera... 130. Greater N. O. Ry... 10 100

Houston L. & P. 80 100. Lane-Magnolia... 100 80. 100

Maison Blanche... 100 80. National Rty... 10 13 1/2. 80

N. O. Brewing pref... 100 116. do do com... 100 116. 116

N. O. Land Co... 10 35 1/2. N. O. Water Supply... 100 34. 40

Suburban Rty... 10 40. Teopa Consolidat- ed Mining Co... \$1.05

The Ascen. L. Co... 100 \$1.10. The Central Stores... 10 \$1.15

United Fruit Co... 100 108. Adler-Walberger... 100 108

S. S. Co... 100 350. Cotton Exchange... 200 3350. 4000

Hunter Canal Co. 100 100. Importers Bonded Warehouse... 100 100

Louisiana Ry... 100 125. Fish Co. Ltd... 100 125

Metairie Cemetery Association... 100 175. Myles Salt Co. pref... 100 115

do do com... 100 105. N. O. Auction Ex. Ltd... 500 462 1/2. 525

N. O. Board of Trade... 100 82 1/2. N. O. Cold Storage Co. Ltd... 100 104. 110

Standard Guano & Ch. Mfg Co... 100 120. 145

Sugar Exchange... 250 125. 150. Sourin States Land & Timber Co... 100 100

Texas Loan & Building Co... 100 100. 103

Bons divers.

U. S. 4s, 1907... 101. do do 1925... 128 1/2

do do 3e 1918... 101 1/2. Louisiana 4s... 101 103 1/2

City Premium Bonds... 232 1/2. 233. Drawn Premiums... 103 103 1/2

City of New Orleans... 103 103 1/2. Public Imp. Bonds... 99 1/2. 101

Floating Debt 4s... 101. Judicial Ex. Fund 4s... 94 140

Sevens, gold... 131. Atchafalaya District... 110

Bossier do... 103. Caddo do... 103

Cadotte do... 103. Fifth District 1950... 5 107

do do 1952... 5 107. do do 1954... 5 107

Lafourche District... 103. Lake Borgne District... 100

Orléans do... 100. Plaquemines P. do E. B. 100

Pontchartrain District 20 years... 103. Pontchartrain District 50 years... 123 1/2

Red River, A. & Bayou... 107. Red River, A. & Bayou Bond Div. 5s, Series C... 109

Texas Basin District... 100. Beaumont Trac. 5s... 101

Biloxi El. Ry. Co. 6s... 84. Bgton Ry L. & P. Co. 5s... 94

Marchés divers.

Anjourd'hui le middling était coté à Galveston... 12 1/2. Mobile... 11 3/4

Savannah... 11 3/4. Charleston... 11 3/4. Wilmington... 11 3/4

Norfolk... 11 3/4. Boston... 12 1/2. Philadelphia... 12 1/2

Memphis... 12 1/2. Augusta... 12 1/2. St. Louis... 12 1/2

Houston... 12 1/2. Little Rock... 11 3/4. Marché de New-York.

Stables. Cotes-Middling Gulf 12 60. Futures de New-York.

Stables. Janvier... 11 47 à 11 49. Février... 11 50 à 11 52

Mars... 11 55 à 11 57. Avril... 10 97 à 10 99

Mai... 10 94 à 10 95. Juin... 10 98 à 10 99

Juillet... 10 99 à 11 01. Août... 11 09 à 11 10

Septembre... 11 27 Bid. Octobre... 11 30 à 11 32

Novembre... 11 36 à 11 37. Décembre... 11 36 à 11 37

MOUVEMENT DU COTON.

RECUE, NET. A la Nouvelle-Orléans depuis le 1er septembre... 2 213,770 balles

Même temps l'année dernière... 1,547,638 balles

A tous les ports des Etats-Unis... 9,576,512 balles

Même temps l'année dernière... 7,409,502 balles

EXPORTATIONS L'ETRANGER. De la Nouvelle-Orléans depuis le 1er septembre... 1,964,164 balles

Même temps l'année dernière... 1,372,020 balles

De tous les ports des Etats-Unis... 7,950,143 balles

Même temps l'année dernière... 5,861,019 balles

A la Nouvelle-Orléans... 111,347 balles

Même temps l'année dernière... 125,396 balles

Dans tous les ports des Etats-Unis... 498,294 balles

Même temps l'année dernière... 528,332 balles

Marché de Liverpool.

SUR PLACE. Cotes pour le Middling Améri- cain.

Futurs. Marché de Havre. Calmes. SUR PLACE.

89 pour Good Middling; 86 pour Fair Middling; 77 pour Middling.

Futurs. Calmes. SUCRE ET MELASSE. Jobbing 1/2 à 1/4 plus élevé par livre

que les prix en gros de la Bourse au sucre pour le sucre, et 3 à 5 c plus élevé par gallon pour les mélasse que les cotes en gros.

SUCRE. Open kettle centrifugal stable... 3 1/2 à 3 3/4

Open kettle (nouveau). Centrifugal - Ferme. Plantation granulated... 4

Granulated. Whites... 3 3/4 à 4 1/4. Yellows... 2 3/4 à 3 3/4

Seconds. MELASSE. Open kettle - Calme. Centrifugal - Calme. Nouveau sirup - Stable.

Sucre raffiné Fort. H & E crys dominos... 7 60. H & E crushed... 6 05

H & E confection... 6 05. H & E powdery... 5 45

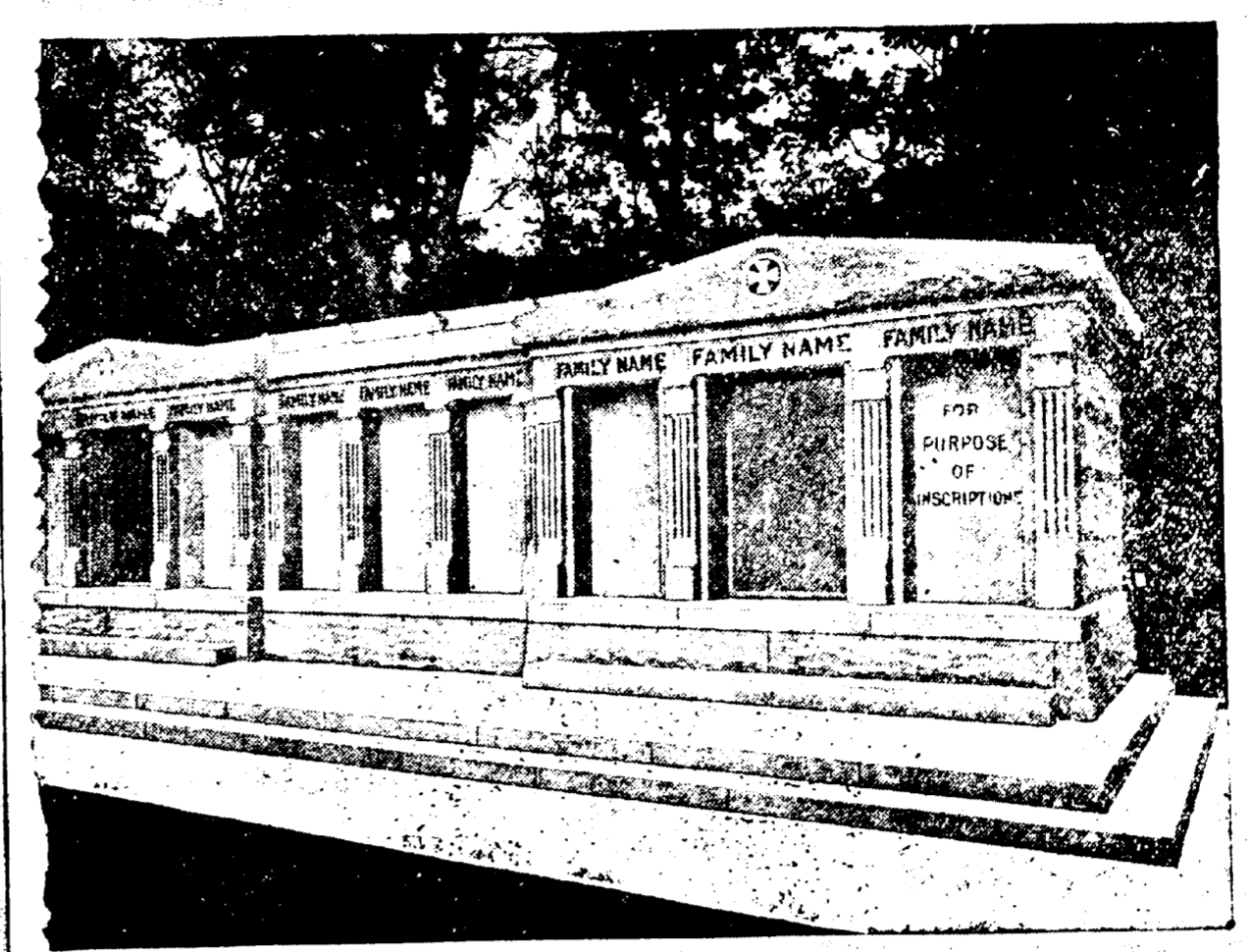

A VENDRE - Les caveaux dont on voit ci-dessus la gravure. Ils sont en granit, au cimetière St-Louis No 3, Avenue de l'Esplanade. 11 en est qui ont une contenance de 12 grans cercueils et d'autres de 6. Chacun est distinct des autres, et tous seront vendus séparément à des prix très réduits. S'adresser à CHAS. A. OREANS, No 319 Rue Carondelet ou au Gardien.

NOUVEAUX BARILS DE NOUVEAUX DEMI-BARILS DE MELASSE EN CYPRE... 600

NOUVEAUX BARILS DE MELASSE EN CYPRE... 600

RIZ.

Mouvement du Riz. Complié par le Secrétaire du New Orleans Board of Trade, Ltd.

Brut, sacs. Eoalé. Recettes aujourd'hui... 5,154

Jusqu'à cette semaine... 3,277 15,804

Jusqu'à cette semaine... 1,237,004 698,236

Même temps l'année dernière... 855,809 623,375

Recettes des mois précédents aujourd'hui... 11

Jusqu'à cette semaine... 2,938 11,797

Même temps l'année dernière... 1,231,593 1,194,949

Même temps l'année dernière... 927,464 923,715

Brut - Honduras actif et fort, marché rare; du pays Japon actif et fort, marché rare.

Eoalé - Honduras fort et avançant; Japon fort et avançant.

Stocages. Japon actif... 3 1/2 à 4 1/4

Soreang... 2 à 2 1/2. No 2, par baril... 4 à 6

Honduras Head... 4 à 6 1/4. Straight... 4 à 6

Soreang... 2 à 2 1/2. Riz brut du pays Japon \$2 00 à 3 30

de Honduras \$2 50 à 4 50. No - Tonne, \$11 00 à 12 00.

RIZ POLI - \$18 50 à 19 50. FARINES. AU BOARD OF TRADE.

PATENTS, le baril... \$5 10 à 5 25. Extra fancy... 4 10 à 4 15

Minnesota Patents \$ hors du Board of Trade.

CRÈME DE MAÏN - \$2 85 à 2 90. CRÈME MEAL - \$3 25. GRITS - \$3 25 à 3 35.

Les cotes de farine et de farine de maïs sont de 10 à 15 c plus cher par baril.

MAÏN - On cote 68 pour le blanc, 66 pour le mélangé et 65 pour le jaune.

AVOINE - No 2 blanche 54c; No 2 mélangé 53c. SON \$1 17 à 1 20.

POIN - Choix \$23 50 à 24 00; prime No 1 \$22 00 à 23 00; No 2 \$20 00 à 21 00.

Le marché est calme. Ventes sacs. Janvier... 5 25 à 5 35

Février... 5 30 à 5 35. Mars... 5 35 à 5 40

Avril... 5 35 à 5 40. Mai... 5 30 à 5 35

Juillet... 5 40 à 5 45. Août... 5 35 à 5 40

Septembre... 5 25 à 5 30. Octobre... 5 25 à 5 30

Novembre... 5 25 à 5 30. Décembre... 5 25 à 5 30

Fancy creamery... 25. Choice creamery... 21

Fancy dairy... 20. Choice dairy... 19

No 1 ladies... 18. No 2 ladies... 17

Common... 16. Western twin cream... 16

Young full cream... 16 1/2. Singles... 16 1/2

Domestic Swiss 25-pound blocks... 10

Rond Swiss... 10. Lumber, piece... 60

Jobbing on peu plus élevé. FROMAGE. Western twin cream... 16

Young full cream... 16 1/2. Singles... 16 1/2

Domestic Swiss 25-pound blocks... 10

Rond Swiss... 10. Lumber, piece... 60

Jobbing on peu plus élevé. GRAIN DE COTON ET SES PRODUITS. Voici les prix des reconverts:

Huile - Prime refined 46c par gallon, en baril; off refined... c par gallon.

en baril; prime crude, loose, par gallon, 27 à 36 c. o. b. mille. Prime cotton-seed cake \$23 00 par ton

de 2240 livres, off cotton-seed cake. Prime cotton-seed meal \$25 00 par ton

de 2240 livres, off cotton-seed meal. Soapstock \$1 00 par 100 livres.

Lint... 4 1/2 à 5 3/4; H 3; C 2 1/2. TOILE DEMBALLAGE 10 rounds

lots - Ludlow - Hub, 2 pound, 6 1/2 à 6 3/4 par yard.

The American Manufacturing Co. Southern Hacking - 2 1/2 pound 7c per yard; American 2 pound 8 1/2c; Boston 1 1/2 pound 8 1/4c.

Twine - Jute 10c la livre; Hemp 10c.

COTTON TIES - Per hundred, steel arrow, et off grade, loose, par gallon, 27 à 36 c. o. b. mille. Prime cotton-seed cake \$23 00 par ton

green salted, 10 1/4 à 1 1/2; dry salted, 16 à 17c; dry that, 1 1/4 à 1 1/2; peaux endommagées, 2c plus bas; peaux de chevreau, 40 à 65c chausse.

PELLETERIE - Outer, \$1 00 à 7 00; castor, 50 à \$1 00 piece; racoon, 5 à 10c.

Peaux - Chevreuil, 15 à 1 1/2 la livre; mouton, 10 à 40c piece; chèvre, 10 à 50c.

MOLASSE - Maïe, 1 1/2 à 1 3/4 la livre; grise, 1c; noire, 2 à 2 1/2c.

CORNES - 1 1/4 à 1 3/4 pièce. VOLAILLES. Par livre.

Poulets, choix... 12 1/2 à 13 c. Poullets... 25 à 26 c

Dinde - Jeunes dindons... 12 1/2 à 13 c. Vieux dindons... 10 c

Dindes... 12 1/2 à 13 c. Canards... 11 c à 11 1/2 c

Oies - la douzaine... \$6 00 à 7 00. GIBIER. Par douzaine.

Woodcock... \$2 00 à 2 10. Perdrix... \$2 00 à 2 10

Hérisson... 1 90 à 2 00. Ecurailles... 60 c

Lapins de la Louisiane... 60 à 75. Canards teal... 35 par paire

potins... 30 à 40. uallards... 50 à 75

Oies sauvages... 1 00 à 1 50. Lapins de l'Ouest... 1 40 à 1 50

BULLETIN FLUVIAL.

Bureau par le Bureau Métrorogique à Nouvelle-Orléans, Département de l'Action des Etats-Unis.

Le 24 mai à 2 heures A. M. 11 Paul... 46 63 -0 3

12 Paul... 46 63 -0 3. 13 Paul... 46 63 -0 3

14 Paul... 46 63 -0 3. 15 Paul... 46 63 -0 3

16 Paul... 46 63 -0 3. 17 Paul... 46 63 -0 3

18 Paul... 46 63 -0 3. 19 Paul... 46 63 -0 3

20 Paul... 46 63 -0 3. 21 Paul... 46 63 -0 3

22 Paul... 46 63 -0 3. 23 Paul... 46 63 -0 3

24 Paul... 46 63 -0 3. 25 Paul... 46 63 -0 3

26 Paul... 46 63 -0 3. 27 Paul... 46 63 -0 3

28 Paul... 46 63 -0 3. 29 Paul... 46 63 -0 3

30 Paul... 46 63 -0 3. 31 Paul... 46 63 -0 3

CHEMINS DE FER

LA ROUTE PAR EAU

L'Exposition de Jamestown

Compagnie du Southern Pacific Atlantic S.S. Lines. Ligne de New York-Nouvelle-Orléans vendra des billets pour aller et le retour de la NOUVELLE-ORLEANS à NEW YORK

LIGNE DE JAMESTOWN



Chaque dimanche Pullman pendant tout le trajet, quittant la Nouvelle-Orléans chaque jour à 8 heures p. m. sur la NEW YORK AND NEW ORLEANS LINE.

La Compagnie de Chemin de Fer

Yazoo & Mississippi Valley.

Yazoo & Mississippi Valley. Arrivées: 315 Trains réguliers de Mem... 9 15

316 Trains réguliers de Mem...