

目錄鈔

和書門			
類	五二七五六號	函	一九四一
架	三	冊	三

84121 (=)

內閣文庫	
番號	和 52756
冊數	3 ( 3 )
函號	144 459

庫文閣內	
五二七五六號	類
三冊	架
一八四函	架





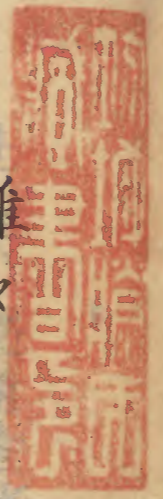

雜々

正徳二七七 中山篤親卿宿御免

八十五 月御覽燭臺之事

九五 諸家屋敷地拜領拜借

三二一 下々道之夏

四正六 舞御覽休息所江煮方入度秋事

五七五 依御幸御燈籠人形花古朝枝上

享保元十十 女御々殿枝寄御車見介

六十七 錫二十對新調

二正八 舞御覽休息所者方往来

傳止之事

三二廿六 奉鶴進獻 三月日調味  
致仰付



四三 苗 火消青木出羽守南殿拜見

四八 御託御文庫江出御

十一 夜詣湯漬相止事

五六 苗 於南門大被

十二 苗 御東司障子之吏

六九 苗 常火消谷出羽守御庭拜見

七六 三 火消本多唐之介家素御庭拜見

八正 七 朔十日御幸月休息所攝之吏

六十一 持明院基雄御依邱曲掛緒

拜領

九二 四 地震御殿拜見

十三 清閑寺治房卿那藏奉行

十一 役明年内之為棟受取衆

相認出吏

小兒表使呼大鼓之吏

十二 六 櫛笥隆成卿宿御免

三十四 花園公晴卿呂而聞食琵琶

之吏

六七 小御所御學問所掾掃除之吏

十二 泉涌寺開山加号 敕使

九十一 臺盤所菊燈其至之吏

其 省畧之吏

三十九 小御所御學問所御取置篋

子掃除使番廻吏



十二後正十一 中山魚親卿拜領御懷紙

御表具出來

十一 無銘御壺改造更此別儀

一壺煎茶五十斤定

十九 冷泉為久卿定家卿自筆籍

關東ヨリ拜領

十三五廿 直盧新造御祈御修法

廿 親王御方新調御道具新殿

上 恭

七一 石井前中納言父子被召内

十四廿三 賀茂祭御見物所鳥飼仕丁

附置更

廿 南庭被牽象

後九廿 中院改拜領之御懷紙表具

出來被入御覽

十五二十六 御臺所向省畧之更

三八 火消松平甲斐守家來御庭

拜見

四十七 布障子張替之更

廿七廿三 關東醫師今大路民部大輔

方教恭拜

十六二十六 上林門太良延命御壺誥更

廿七廿六 石野基顯卿宿御免

廿九廿九 葉室頼胤卿非藏人奉行



十七十一 回院堂上非藏人帰奉之夏

十八正一 大床子御膳御再興

廿 東宮御元服御習禮身南殿

御道具運送之夏

十九十 御讓位西御所御道具奉行

并掛り非藏人<sub>二</sub>致<sub>一</sub>仰出

廿二五 西御所新調御道具初上

廿 院御所御領一万石御治定

三六 常御殿御掃除

廿六 院御所御道具秋移洞中

四七 御兒依故障綾小路殿從院御座

五五 御受禪已後初而之節勺役人

衆<sub>二</sub>酒肴<sub>一</sub>出夏

七六 諸山之火御覽

九 清凉殿御置替

十三 小番所廻り御置替

廿 御即位當日雜人拜見<sub>二</sub>夏<sub>一</sub>

十二 油小路隆典御非藏人奉行被

免替梅園久季御

為元文元

廿正 御指圖掛り小番御免<sub>二</sub>夏<sub>一</sub>

廿 高倉永房御非藏人奉行

六九 御茶壺減<sub>二</sub>夏<sub>一</sub>

十一 女御<sub>二</sub>殿<sub>一</sub>致寄御車之夏

元文二七五 夜使停止之夏



三四土 中御門院御一周忌當日呼  
鐘停止

九月廿三 大嘗會傳奏三条西公福卿

十苗 中山采親卿以下被除近習

四正十三 諸礼廊下松戸不撤夏

二四 舞御覽御膳所往未夏

飯室越前守由未夏

九 御懺法謀傳奏奉行

四廿 加茂祭晝御座臺盤所

不被掛葵夏

七廿 諸山之火依兩十七日密々

御覽

十三 舞御覽能御覽亦之節

自今女中用不及攝夏

十二 將軍家射留之白鳥危丁

御覽

九四共 賀茂祭葵被加挂夏

五共 御月待於御學問所御拜夏

為寬保元

六六 記錄所如御學問所近習衆

被見繕夏

五 非常之節取貝聖障子夏

十六 晝御座代小御所御拜攝夏

十九 於清涼殿七日放行御修法

寬保三五九 隨心院前大僧正九条家相



續之夏

七 茲 議定之夏有之殿下已下恭  
議已上現任公卿參集夏

為夏享元

十九 南殿右近橋被植夏

四 十一 孟 三日被行御修汰

十九 常御殿御煤拂御格子掃

除之夏

延享三二二 舞御覽御火鉢不及出事

三二五 御假殿御小道具之夏

八 共 御屏風被立于小御所御覽

九二 御小道具被出于小御所

御覽

十 茲 新調御道具奉行之夏

廿二 後院自今被称下御所夏

十三 茲 親王御元服之坊御讓位

御受禪立后未傳奏奉行

廿五 節分出御干清涼殿之夏

四二 三 八條隆英卿新地百五十石拜領

廿八 下御所自今被称櫻所殿

三五 御三間御掃除

四八 院中御領被附七千石

廿七 常御殿御掃除

六十三 梅園之季御冰藏入奉行

被免替甘雨路寺規長卿



廿 中山采親卿非藏人奉行波

免替葉室賴要卿

八五 御學問所御造替御

掃除

八 常御殿御造替御掃除

十三 清涼殿御造替掃除

九 御即位南殿清涼殿

御殿洗之夏

十一 朝餉入夜常燈之夏

為寬定元

五 正三

八幡社務田中法印以下物依御代始

三六 常御殿東方御造替

六 從關東人參饒子純子進獻

七一 坊城後逸朝臣辭大嘗會

奉行替正親所實連朝臣

二 常御殿御造替御掃除

六 諸山火密々御覽

九 我通兄卿辭大嘗會傳奏

替姉路公文卿

後十六 藤木駿河守初而拜診

廿八 御束帶始

廿九 冷泉為村卿山本實觀朝臣

西洞院時名朝臣依小忌後

院後返

十二 三条實稱相臣依大嘗會國



司後院被返

十三 冷泉為村卿以下院中<sub>二</sub>伺候

西洞院時名朝臣直被召苗

寬延二二<sub>三</sub> 能御覽南殿火鉢之變

三 其 御舟儀花被為見變

六 其 油小路隆義朝臣梅園宴見規

朝臣院中<sub>二</sub> 袒候久世榮通

朝臣持明院宗時被加近習

七 四 芝山重豐卿息女被召內侍

六 常御殿御盃替

十六 諸山之火密々 御覽

八 其 御舟儀花被為見變

服者憚之變

十一 四 庭田重熙卿依新嘗祭卜

合被返進

五 重熙卿更院中<sub>二</sub> 袒候

三十 其 女院御所御増地千石

緋宮御方御領三百石

為寶曆元  
四 三十七 甘露寺規長卿非藏人奉行

被免替冷泉為村卿

廿 諒闇終大後日時定

四 其 諒闇終大後

五 二 小御所御學問所御掃除

四 渡殿御掃除



七 常御殿御掃除

十 清凉殿御掃除

七 諸山之火密々御覽

十二 改元定傳奏奉行

宝曆二 御懺法講并畫御座以下

被移小御所

六 常御殿御交替

七 諸山之火密々御覽

十三 冷泉為村卿被免替正親町

實連卿

廿 御茶口切御料理條末并吟味

役上申渡事

十一 清水谷家季朝臣被除近習

三 正土 神宮奏事始清凉殿御後

攝自今覺悟之夏

三 日光奉幣使東久世通積卿

議奏 御暇 御役

四 竹内惟久依有御处子細致止

官執居

廿 持明院宗時朝臣依有思

召被除近習遠慮

五 清水谷家季朝臣依有子

細執居男公美遠慮

六 常御殿御交替



七十六 諸山之火密々御覽

八三 從湖東御書物進獻

四六五 常御殿御疊替

七五 御池之橋出來渡初之夏

八 諸山之火密々御覽

三十七 坊城俊逸御非藏人奉行

正親町三条公積卿依議奏  
御役

五二十七 花山院兼濟卿轉法輪寺晴師

清閑寺益房朝臣三室戸光村中

御門俊臣被加近習

七十六 諸山之火密々御覽

土廿 女御々殿御車被引附

六十七 諸山之火密々御覽

十三 烏丸光胤卿被加近習

七五 一 梅園實繩朝臣樋口冬康朝

臣西大路隆共朝臣中院通惟

朝臣日野資枝花園公純被

加近習

六一 宝曆二年弓御車寄番被免

七十六 諸山之火密々御覽

廿五 聖護院宮駈出御春内行

粧御覽

八正 二 一條前殿下二條少将殿年始

御礼儀表御奏



六十 德大寺公城卿致除近習

七十六 諸山之火密々御覽

七十七 正親町三条公積卿以下執居

遠慮之度

七十八 若宮御肝煎姉小浴公文卿愛

宕通貫卿女御之肝煎在盛

仲卿

七十九 飛鳥井雅香卿以下被加近習

八十一 綾小路有美卿非藏人奉行

八十二 中村靜安初而拜診

八十三 東久世通積卿有子細差扣

八十五 御燈籠花之木花龍吉度

八十六 諸山之火密々御覽

八十七 御掛松被裁改

八十八 轉法輪寺晴卿以下久被除

近習

八十九 親王御方御茶壺口切

九十 柳原光房明春引出番被加近習

九十一 御池庭乱心者坊主徘徊之度  
但麒麟松戸鍵封自今被止

九十二 正親町三条公積卿以下執居

并遠慮之衆等之事

九十三 諸山之火密々御覽

九十四 一乘院宮御得度御延引御祝



儀敕使江飛札仕丁至南都事

十一正廿 圓光大師五百五十年忌

勅會

四七 梅園成季久世通根武者小浴

公陰被加近習

五二 女院御所並石井行忠卿

七六 諸山之火密々御覽

十二正廿 山本怒哲後表忝

二十七 生駒玄珉後表忝

四六 晝御座以下被移于小御所

七三 於御庭池花火藤野并具成忝

支

十一 御不例古野周德自表忝

十二 御不例中山玄亭自表忝

廿 踐祚傳奏奉行

諒闇傳奏奉行

凶事傳奏奉行

廿 綾小路有美卿非藏人奉行

被免替冷泉為恭卿

十一 自今朝日之御膳比御膳所

被出支

十三正八 御修法勤修大覺寺門跡御修

法道寺場上攝政殿左府殿右府殿

未御出之支



十一 御修汝邊寺場以九府殿之系  
大納殿去御出之夏

十二 當冬御即位新調御道具  
奉行之夏

十三 新調御道具初而秋上夏  
至其

御精進

十四 清涼殿御掃除

十五 常御殿御修理後御祈勤修

妙法院宮 僧侶於鶴岡陪膳  
島飼勤之夏

十六 晝御座以下如尋常被設晝  
御座代已下撤却常御殿御掃

除

十七 諒園終大後

常御殿御修理出來御引渡

十八 御即位傳奏奉行

十九 浦野玄恭初而拜診

二十 苗御三間御掃除

二十一 朱印汝邊寺諸家中於祈代  
亭

二十二 御學問所御三間御誥廻疊  
替御掃除

二十三 常御殿御晝替御掃除

二十四 小御所渡殿御晝替御掃除



十二 明春改元定傳奏奉行

五 清涼殿御記錄所御置曆

御掃除

十九 新調御道具上終

廿 御即位庭上飴物雜人拜見

廿九 四辻公亭御千種有改朝臣富

小路與直錦織住房岩倉

廣雅勸修寺鐘逸被加近習

冷泉為奉御非藏人奉行被

免督橋本實理卿

為明和元  
十四正二

朝餉入夜菊燈臺之更

八 自今日大元法

九 太元法道場上三条位中将及

御出之更

三八 自今日御修法勤修大覺寺御

廿七 石山寺御代悉飛鳥井雅香卿

七五 御懺法講傳奏奉行

隆前卿 隆望朝臣

十六 晝御座以下被移于御所

八一 大嘗會傳奏奉行廣幡輔忠

御油小路隆前卿被加近習

後三九 藤木駿河守初而拜診

廿六 甘露寺篤長被加近習

明和二三 一 綾小路有養卿年始御盃



參侍

四 藤木駿河守拜診六月八

四六 東山勝軍地藏迫之内

御覽

七六 諸山之火密々御覽

八一 芝山持豐朝臣東坊城益良

我加近習

九九 踐祚以後去六月之小番勤

定波 仰出

十 生駒元祗大塚常安表上石

廿 冷泉為榮卿烏丸先祖中院

通古波加近習

十三 乱心者休息所邊徘徊之支

廿九 九条尚實公次男武君依思石

松殿家再興相續之支

三二 九 御懺法講傳奏奉行

三三 明吉日松殿元服御拾式

御應答之事

四 日光幣使擲筒隆望卿

議奏御役御暇

四一 御涼所御庭安田親教作庭之支

二 清涼殿南面被構夏五月十日  
御花見之通

五 作庭手始御庭上親教往返之支

十七 晝御座以下被移于小御所



五八 拾御涼所御料理菓酒持下  
攝政取以下

六 卅 臺盤所掌燈之夏

七 廿 諸山之火密々御覽

八 苑 花山院長瀬卿山科敬言卿

梅園成季朝臣披除近習

四正十 表使表廻中遣依間遠男

居々鈴波樹夏

三 五 朝餉入夜掌燈之夏

二 六 西園寺賞季卿植松雅陳

被加近習

三 三 朝餉掌燈六位中江渡夏

五 苑 御借御修理舟少番所移替七月十日  
出来

六 五 御菌玄蕃助拜診八月十日  
十六日

七 六 諸山之火密々御覽

九 五 立坊傳奏奉行輔忠卿  
公明朝臣

朔旦冬至奉行伊光朝臣

十一 親王御方拜診大津賀常安日六  
九日

四 親王御方窺原田尚現武川

幸順

十二 親王御方窺魚田尚現日十  
十四

九 一條中納言中將輝良卿自今

八景之間江御通

苗 近衛師之八景間御通



廿八 親王御方拜診北谷憲章

廿九 女房叙位宣下於臺般所

日野資枝卿被除近羽日平奈

時章樋口宣康明春出苗

被加近習女院御肝煎綾落

俊宗卿被免替園池房季卿

廿六 橋本實理卿風早公雄卿被加

近習實理卿非藏人奉行所被

免替万里中洛政房卿

廿五 朝餉入夜出御燭之度

廿一 神宮奏夏始上卿西園寺貞季卿

於八景間賜天盃

廿五 園池房季卿御拜賀於八景

間賜天盃

廿七 舞御覽牛弓雨儀臺般所

掛燈城元庭上立明之度

廿九 親王御方規北谷憲章

二九 立坊北御殿御道具之度

廿一 東宮式御禮

三一 朝餉燈臺之度

十五 東宮御元服傳奏奉行

陸前卿伊光朝臣

廿五 朝餉燈臺之度

廿四 御懺法講傳奏奉行  
重熙卿  
公明朝臣



五 東宮窺原田尚現北谷憲章

七十三 月北谷憲章

六 晝御座以下夜移于御所

六 東宮窺北谷憲章

八十 控直廬代撰政殿御加署

七 東宮伺北谷憲章

八 日

九 四日

十九 東宮御智惠粥出夏

十四 多武峯千百年神忌

御使攝筭隆望御奉行烏丸

先祖忝向十八日歸京

十一 萬里小路政房卿被免非藏人

奉行督正親町實連卿

六 正 東宮窺北谷憲章

和歌御會始初而東宮

御出座

五 東宮窺北谷憲章

二 四日

五 日原田尚現

四 八 兩脚所拜診御蘭去蕃助

七 十六 諸山之火密々御覽

九 十二 女院御所清後

八 新調御道具奉行之事



十一 東宮窺北谷憲章

十二 野宮定和朝臣以下被加近習

十三 朝餉燭之夏

十四 舞御覽庭上之明

十五 鬪鷄兩儀

十六 東宮窺北谷憲章

十七 東宮程候衆御受禪後

被加近習御丹意

十八 藤木土佐守初而拜診

十九 女中方轉任臺盤所之夏

二十 諸山之火密々御覽

二十一 片桑陰陽寮廻事

二十二 御讓位御受禪傳奏西園

寺賞季卿理替攝等隆望

二十三 吉田兼雄卿土御門泰邦卿

被加近習小番御免列

二十四 新調御道具初而致上夏

十五日院中御道具初而致上夏

二十五 東宮窺北谷憲章

二十六 日原田尚現

二十七 常御殿御掃除

二十八 院程候内外様衆從今日

近習々被誥夏

二十九 仙洞新殿安鎮勤修



青蓮院宮

六 御即位庭上具被飭夏

八三四 院祖候山親町公明卿以下美

四十 小御所御學問所御誥廻御

又宜御掃除

十七 御車寄御掃除之夏

十九 常御殿御掃除

廿 御所洗高御座造立始

五十四 石清水上敕使之事

六三 大嘗會傳奏萬里小治政房以

奉行柳魚記光朝臣

八 荒 新調御道具皆納之夏

七六 諸山之火密々御覽

荒 提榮長以日野西兼貫院仁

被附進

八一 凡早公雄以被加近習小番御

免列

三 鶴卯之御道具院御所運

送之夏

十三 萬里小治政房御大嘗會傳

奏被免

廿 大嘗會傳奏萬里小治政房

卿再如元

九十三 院御雇千種有政卿久世通根



朝臣被召返

園寄国采卿植杏雅陳響

為御雇忝院

廿七 院御雇西園寺賞季卿被返

十七 古蚊帳拜領之支

廿七 院裡候冷泉為奉卿小忌芝

山持豐朝臣国司有被返進士

月一日再被附

土 土 窺原田將監

十二 阿野實紐卿以下被附進

院御祈交野時永卿以下被召返

被加近習擲箭隆久後明春出

為安永元

九正

十七 舞御覽庭上立明

二三 窺原田尚現 五日八日十二日  
十四日廿日

三八 廣橋伊光卿被附進

院御祈

十九 石山寺御代泰油裕隆前卿

四二 窺原田尚現

五 同廿八日

六一 橋本實理卿非藏人奉行被

免替梅園實繩卿拜診藤



木土佐守四日六日  
九日十日

二 百々俊常初而拜診五日十日  
十五日

穴規原田尚規八日

十三 正親所三条實同卿依願從

院改召返奉了所

七 可 院祇候慈光寺澄仲卿小番被

免被加近習小番御免則梅洛

定福朝臣中院通古朝臣祇附院

八 九 東寺弘法大師正遷座

十四 詔書覆奏

十六 吉書御覽

九 三 庭田重熙卿石井行忠卿大魚

重度卿内小番御免列

十八 唐師門設御棧敷

近衛敏姫君閑院宮御移徙

十六 新女院御增地千石

十七 年号改元定傳奏奉行

十八 日野次貞矩朝臣難波宗董朝臣

四辻實駿朝臣祇加近習

廿六 女御々殿御里殿小御修法

十九 院祇候冷泉為茶卿小番御免

近習小番御免列清水谷實良卿日野資

枝卿祇附進院

十九 油洛隆彭朝臣凡早實秋



後明春出番社加近習清出  
輝忠朝臣依願近習社免奉番所

安永二正十七 舞御覽庭上立明

十四 岡崎國采卿植松雅陳朝臣

裏辻公理院中御在彼返六條

有庸卿西洞院時庸朝臣万

里小谷文房被附進于院中

十五 中院通古朝臣從院中返奉番所

十六 因幡堂藥師閑帳 勅會

十七 同閑帳御代本橋本實理卿

十八 馬場春成初而拜診

十九 泉涌寺四條院御尊像正遷座

二十 御懺法講傳奏奉行 政房卿  
光祖朝臣

二十一 倉橋泰榮寫土御門泰邦以子

二十二 脚所之口向之者罪科被行夏

二十三 四糸隆叙卿日野資枝卿從

院返

二十四 三輪了佐拜診

二十五 於小脚所大字麟鳳二字

二十六 馬場春成伺

二十七 朝餉入夜菊燈基設之度

二十八 仙洞女中車中納言乃勤仕免

二十九 仙洞女中勘苗小谷局自今致

祢源中納言局



五 勸修寺宮還俗伏見家相續

四二九 五上順仲朝臣後院被返近習

五七 大宮貞季卿男吉丸小兒被虫

十 今出川實種卿被加近習

院祗候久世栄通卿小番免

近習小番御免列

六 洞中御祝儀之吏

七 諸山之火密々御覽

九 日野西井貫依藏人後

院被返近習

十 廣橋重胤卿極位拜

五三八 泉涌寺閑山五百廿年忌

教會

五 御池橋御修復出菜左渡初

七 諸山之火密々御覽

九 庭田重熙卿平松時行卿

石井行忠卿大原重度卿

近習小番御免格

十 畑柳安三用了密拜診

十一 園池實徳卿被返水無瀨家

被家相續小番免近習日孫

十二 米宮董子室 叙品

十三 大典侍局被称藤大胡言

新典侍局轉大典侍



九 園池公翰從明春出番

被加近習于時三歲

六七六 諸山之火密々 御覽

九 西 晚景南殿清涼殿七尺筒

都而御塞金燭出

十四 竹屋光豫卿紋台返從

洞中

十四 鳥丸先祖卿被除近習依願

十五 唐橋在熙朝臣高辻福長

錦織從繩被附進 院中

冷泉為訓從明春出番且附

進 院中豊岡和次員從明

春出番被加近習

七三十三 九條中納言中將及自今八景間

御通

五廿 御懺法誦傳奏奉行愛親公  
經逸朝臣

六 廿 柳原紀光卿被止宦遠慮

七 廿 藍 永執居被免

七十一 晝御座已下被移小脚所依洗  
拭

六 同

六 東大日山大文字火御覽

後七三 庭田重嗣卿中出忠尹朝臣五條

為德被加近習

壬生基胤卿被除近習依願



十六 紀光卿遠慮被免被除近習

十七 表御道具方非藏人被仰出

十八 妙法院宮自今八景間御通

十九 鳥丸光祖卿被加近習正親町

前大納言非藏人奉行被免日

野西前中納言同被仰出

八正 庭田重嗣卿平松時行卿大原

重度卿近習小番御免列

二七 日野資枝卿被加近習非藏人

奉行被免中山安親卿為非藏人

奉行

五 御掛杏被植替

四 飛鳥井雅威朝臣從院中被

返近習裏辻公理朝臣院中

被附進

八 十 中將局從院被返還補掌侍

九 五 堀川康實卿押小佑實富口

院中口被附進

十三 主上御違例輕御容躰

十六 回峯行者 雙巖院御加持 十九日

廿五日 廿六日 廿七日

廿六 御不例田口東庵拜診

廿八日後畧

廿七 御不豫御祈坐主宮仁和寺

宮御修法



六八 御不豫御祈 御室院家真乘院  
法務

御違例御容躰不御勝遊於  
路駕間親康喜安御藥調合

十一 朝餉掌燈之夏

八 御不例御大切

九 踐祚傳奏奉行 實種卿  
萬長朝臣

諒闇傳奏奉行 隆望卿  
忠尹朝臣

山事傳奏奉行 愛親卿  
賴熙

五 帥宮自今八景間以御通

仁和寺宮一乘院宮妙法院

宮日光新宮九條大納言敬自

今日休息所

九七 九條大納言敬自今日八景間以  
御通

九二十三 豐岡尚資卿秋原兼幹卿  
被附進 院中

三六 御誥思受替

十三 寬平法皇八百五十四至是忌

十六 中山愛親卿被加近習非藏人  
奉行被免執馬尾隆建卿為

非藏人奉行

御即位傳奏奉行 伊光卿  
忠尹朝臣

四十三 御尊影御表具於諸太夫間



已後度々畧

五一 御即位新調御道具奉行之事

九 御誥移替

二十 小御所御學問所為御内儀

廿五 御元服傳奏奉行公明卿  
篤長朝臣

七十 山科杏安大津加具仲安拜診

三十九 新調御道具奉行久世及免

替石山友

八十二 清涼殿常御殿御修理後御祈

勤修座主宮僧侶於鶴間陪膳  
鳥飼勤之

七十七 晝御座已下元日被移

九二 清涼殿常御殿御掃除

五 渡御于常御殿御借如元被移

廿五 立后傳奏奉行冬春御  
忠尹朝臣

十 廿 後桃園院一周 聖忌行從明

廿五日來月十日迄 宮中御精

進之事

十一 新調御道具初而被上事

十 諒闇終日時定

十一 諒闇終大祓

十九 小御所御學問所御三間已下

御思置替

廿五 浦野等安拜診

廿六 常御殿御思置替



二十九 石清水江勅使久我大納言

三十 慈光寺具仲男尚仲童昇殿

為天明元  
十一 正 改元定傳奏奉行 實起卿 篤長朝臣

十二 八 後七日御修法

十三 一 御修法道場仁和寺宮

十四 一 御參詣之度

十五 四 新御道具掛石原清左衛門

十六 已下拜領物

十七 一 石山寺御代參廣橋伊光卿

十八 五 大宮御所出御始

十九 六 上田玄周拜診

二十 七 八 滋野井久恭卿依願免近習

二十一 十六 諸山之火密々御覽依兩無之

二十二 九 三 吉田二位土御門二位年始之外

二十三 諸叅勤被免

二十四 卅 御懺法講傳奏奉行 有采卿 忠尹朝臣

二十五 十 三 上田玄周拜診

二十六 三 四 辻公身卿次男公碩元服稱

二十七 另西辻内々衆列

二十八 十九 西辻公碩自今日出番々附

二十九 進院中

三十 大宮大夫自明春出番被加

近習

三十一 六 南殿坤角唐戸南面明放



乱心者入居事

天明二年正二 朝餉掌燈之事

十九 坊城俊親被加近習

二一 女一宮御料被進

四十六 関東ヨリ人參一箱進献

七十六 諸山火密々 御覽

八十六 庭田重嗣卿依願被免近習

九三 大宮御所御増地千石

十六 大炊御門家孝卿就鳥尾隆建

卿被加近習

隆建卿免非藏人奉行正親

町三條實同卿為非藏人奉行

十九 高辻胤長卿被加近習

十一 樂菴非藏人細工出来献上

十四 山科宗安拜診

三正六 梅園實兄朝臣勸修寺良頭

被加近習

四十四 實同卿非藏人奉行被免所勞依願

中院通古卿為非藏人奉行

五十三 通古卿依所勞願被免平松

三位時章卿為非藏人奉行

七十六 諸山火密々 御覽

九十六 大炊御門大納言家孝卿近習

被免依願



十九 大宮御所此御所間被仕切  
自今御別宮

二十 御凶事傳奏奉行光祖卿  
俊親

二十一 亮陰傳奏奉行資枝卿  
頼熙朝臣

二十二 平松時章卿非藏人奉行政免  
松木宗養卿為非藏人奉行

二十五 御學問所御誥回り御置替  
御掃除

二十七 常御殿御置替御掃除

四三二 弘法大師九百廿年 勅會

九八 日野實枝卿辭亮陰傳奏九月廿  
如元

四 北路祥光朝臣難波宗功被附

進院中

十六 藤谷右兵衛督為敦卿被附進

干院中芝山左兵衛督持豐卿

院中より被返近習

二十 常御殿御置替御掃除

二十一 御三間御献間等御置替

御掃除

十六 山科宗安拜診

三十 山科忠言朝臣依思食被除近習

十九 梅園實繩卿非藏人奉行政免

日野次貞枝卿為非藏人奉行

五正 廿 入江大膳大夫為良朝臣遠慮



二九六 為良朝臣遠慮免

九九 前盛化門院三回御忌御懺法

講傳奏經逸卿奉行後親朝臣

十五 後桃園院七回聖忌御懺法講

傳奏伊光卿奉行基理朝臣

六正十四 御拜之節廣庭往返無之受

二十九 清閑寺昶定被加近習

五十 千種有條朝臣花園實貞早

甘露寺國長被加近習

十六 御池橋御修復出來渡初

七十六 諸山火密々御覽

九十八 日野西延光慈光寺尚仲被附

### 進院中

十三 御月忌之事奉行眾々後仰渡夏

四 朔旦冬至旬儀御再興奉行後

親朝臣

十二八 白鳥御覽 自座王宮獻上

十一 同菅清兩氏兩局被為見

七正十三 被放白鳥於山科卿

二十 現住之稱呼之事奉行眾々被

仰渡事

十七 南殿御階欄樹被改移夏

六九二 百々後亮三角了敬拜診兩人共初而

十七 中山玄又百々後亮三角了敬拜診



七廿六 龍一齋拜診

廿七 同人

八廿九 丹頂鶴一番從関白殿献上

九十三 准后座次之事奉行衆引被

仰渡事

十十 四條三位隆師卿非藏人奉行

加勢

廿六 隆師卿非藏奉行加勢被免

十一八 高辻福長朝臣依卜食後院中

被返進 十二月二日再被附進

十一九 園基理朝臣被加近習

八二一 近習内々外様衆從今日十齋

番依卷上

二 三卿所炎上跡檢分

十一五 近習内々外様衆小番十番

被仰出

十三 從明日妙法院宮室被定

皇居

三十一 高倉常山以下入道衆自今奈

内可為勝手

十四 造内裏御用掛中山愛親卿

廣橋伊光卿勸修寺經逸卿

造内裏奉行日野資矩卿

堤榮長卿高丘紹季卿



四一 新調御道具奉行冷泉為童

東久世通武卿風早實秋朝臣

五 大原重尹卿豐岡和資朝臣

修理職奉行造内裏奉行等

加勢

五七 大女院女院新造御用掛

十 松木宗美卿非藏人奉行被免

六 庭田重嗣卿非藏人奉行

三 新調御道具御手始

十二 改元定傳奏花山院愛德卿

奉行俊親朝臣

八 御小座敷代御取置

三 烏丸光祖卿本番所奉勤願

洞中從明春三年御省畧

廿 八條隆禮朝臣烏丸資董役

加近習敷公師自明春出番被

附進洞中

為寬政元  
九三

五 光照院宮自今被稱常盤御所

六 二 七社七寺請兩御祈

八 六 高丘紹季卿愛宕通直卿非

藏人奉行加勢

十九 高丘紹季卿非藏人奉行加勢被免

廿二 前盛化門院七回御忌懺法講傳

奏甘露寺竹島長卿奉行勸修寺



良頭朝臣

九七

御懺法講奉行理廣橋胤定替

九八

姉小路公聰卿高杵季昵卿姉

小路公春彼附進干開明門院

御方

十一

生駒元禎中村養安田東安

等拜診御菌玄蕃頭誘引

十二

清涼殿代御座敷代御掃除

十五

常御殿代御掃除

十六

三輪了榮拜診

寛政二正

三

青綺門院御凶事傳奏高辻

胤長卿奉行中御門宣家

二

御凶事傳奏胤長、理日野

次貞矩卿替

三

御凶事奉行宣家理廣橋

胤定替

三

觸穢明清後

三年御省畧被仰出事

四

遷幸傳奏勸修寺經逸卿

奉行清閑寺相定朝臣

五

經逸卿造内裏免御用掛

千種有政卿替

九

遷幸新内裏旬



十六 遷幸仙洞新御所旬

十九 智證大師九百年忌

廿 女院新殿御移徙旬

廿六 新造内裏安鎮自今且旨

十一 日野資枝卿非藏人奉行免

日野資矩卿非藏人奉行

三 新調御道具調進始

四 遷幸日時定陣儀

三御所遷幸日時

六 御道具類自仮皇居被移

新内裏

十九 遷幸内見

十六 新宮旬蒞會被仰出

十九 同内見

廿 同被行

廿九 正親町實光朝臣攝等隆邑

朝臣葉室賴壽被加近習

三年三一 梅小路定肖被附進 院中

三 厨鶏自當年長橋車寄

十三 後白河院六百回 聖忌

三十 千種有政卿日光散中議奏役

八廿七 後桃園院十三回 聖忌懺法講

傳奏就身尾隆建卿奉行清

閑寺相定朝臣



十正 議奏中山愛親卿自今宿夜免

十一 新調御道具皆納

十二 皇后宮新殿御指圖御用掛

日野資矩卿堤榮長卿高丘

紹季卿修理職奉行加勢大原

重尹卿豐岡和次實朝臣

十三 三條實起卿山科忠言卿中山

忠賴朝臣伏原長賢朝臣被加近習

十四 小御所御交替

十五 常御殿御掃除

十六 花園實章本番所奉勤依

十七 堀川和光被加近習

十八 皇后宮新殿新調御道具御

用掛中山忠尹卿坊城俊親卿

右井行宣卿

十九 平松時章卿被附進干院中

二十 令條被仰出之事

二十一 河躰公陳被加近習

二十二 愛宕通直卿同上

二十三 置路置石被仰出之事

二十四 小御所御交替

二十五 常御殿御掃除

二十六 九條女將殿後日御奉後奉墨殿

二十七 仁和寺宮前関白殿後日御禮



二 三一 乘院宮年始御參

三十 北弘庭自今被稱 皇后宮

御敷地

三十一 中山愛親卿閉門正親町公明

卿逼塞萬里路政房廣橋

伊光卿差扣

四十二 萬里路政房差扣被免

四十三 荻原從意卿東久世通正朝臣

押小路公岑被附進 院中

四十四 正親町公明卿逼塞被免

四十五 閑院一呂宮御加增御被獻御祝

四十六 土御門泰榮卿於里亭謝祭

四十七 皇后宮御敷地有修謝之儀

土御門泰榮卿

四十八 從來月日被止御省畧申渡更

四十九 皇后宮新調御調度獻上物

五十 九條中將殿後日御禮

五十一 尹宮近衛中納言中將殿後日

御禮 從參臺殿

五十二 之后傳奏中山忠尹卿奉行

廣橋胤定朝臣

五十三 初庚申粥出 去二日依春日祭

五十四 之后御調度 御覽

五十五 之后出納調進御調度御覽



十四 皇后表脚道具從今日運送

十五 飛香舍代脚帳臺被立始

皇后脚内儀脚道具運送

四十五 中宮脚道具納終

七十六 池尻暉房卿姉落公春禰臣

東坊城尚長六條有家被附進

干院中

閑院帥宮脚違例付櫛笥隆

望卿久世通根卿芝山持豐卿

八條隆禮卿園池公翰朝臣櫛

笥隆邑朝臣被附彼宮

八十七 櫛笥隆望卿以下被呂返

十十五 冠婚以下如尋常申渡之事

十三十四 小脚所脚誥廻り脚掃除置替

十五 常脚殿脚掃除

洞中脚省畧從明春被解

七十六 從今晚至來月九日脚精進

閑院故呂宮  
脚一周忌

七十 脚精進解

七十一 常脚所脚掃除

八十二 若宮八幡宮於境内橫死有變

七十三 來十月後桃園院七回 聖忌

御懺法誦傳奏日野資邦

卿奉行廣橋胤定朝臣同月



前盛化門院十三面御忌御懺法

講傳奏坊城後親御奉行

正親町實光朝臣被仰出

卅 御殿廻拜見 御内儀

九 於小御所管絃

土 茶禮門院御凶事傳奏坊城

中納言俊親卿奉行為九辨

資董被 仰出

八二二 小御所御誥廻御掃除

四 常御殿御掃除

廿六 寬政二年七月以來昨年中小

番勘定被 仰出

三 西園寺侍從及自今落長押

之間參入之事

廿七 花園安貞章朝臣久世通理四

條隆考被加近習

六 東松謙光卿立上順仲卿大

宮盛季朝臣被免近習所勞

岩倉具選卿自 院中被召返

本番所參勤 所勞願

七 十三 御燈籠獻上 自去天明八年 昨日迄中絶

十六 同人形花等今朝取放自當

年可為今朝之昔被定

八 五 柳原紀光卿已下御處



十五 德大寺實祖卿已下耽遊興人

御外口廣幡前秀卿以下差扣

土御門泰采卿閉門

十八 下北面山形播磨守宗弟北面

十七 東松謙光卿以下被免遠慮

十五 廣幡前秀卿已下被免差扣

十六 土御門泰采卿被免閉門

十四 正親所實光朝臣差扣土月五日被免

十三 土御門仲卿遠慮被免

十二 雁島司為君童昇殿清水谷公

壽卿倉橋泰行押小路實茂被

附于院中

十四 於土御門家有御祈

十三 大原重成被附于院中

十二 高階東逸拜診初參御菌

玄蕃頭誘引

十一 和田泰純拜診初參誘引玄

蕃頭

十四 諸司代堀田相模守政大藏大輔

從附武士  
備之

十五 御池橋渡初水谷右衛門尉

十七 中宮御肝煎舟橋及芝山持豐

御被仰出

十八 鳥丸光祖卿被加近習



三十四 飛鳥井雅光朝臣同上

五十三 所司代 堀吳藏大輔病氣付

關東下向

十五 日野西延光從院中被召返

自今日加近習

十四 藤谷為脩被附進于仙洞

九一 近衛左大將殿春日祭御參詣

十二正 人磨古画於諸大夫間表具

二十 役行者賜神衣大菩薩号

三七 神衣大菩薩千百回忌聖

護院宮并散華奉行職事

等箕面山參向十四日歸京

四九 廣橋胤定卿非藏人奉行

三三 恩赦

八九 前盛化門院懺法講傳券

清閑寺相定卿奉行葉室

賴壽朝臣

十一 青蓮院宮染筆色紙被

押于御屣風細天諸大夫間參

十六 閑院美仁親王自今八景間

十二 久世通根卿自今宿被免高

倉永雅朝臣芝山園豐朝臣

被加近習

十五 竹屋光棣朝臣被加近習



十二正三 柳原入道病氣危篤有被

免永執事居

十三 庭田重能朝臣石井行弘被

附進洞中

十四 中宮御世詔御肝煎非常附

等被混御產穢 依中宮御平產

十五 御產所引渡于有栖川宮

十六 就有栖川宮被召御產所賜

物御使久世通理朝臣

十七 花山院愛德卿被加近習

十八 御三間御献間新造御祈青

蓮院宮尊真親王羽立二十日

鎮扎被納之

享和元五三 庭田重嗣卿非藏入奉行被免

橋本實誠卿替

十九 德大寺公迪卿長谷信昌卿

堤廣長卿西洞院信順被附

進洞中

二十 神宮御奉納物於清所口薦

包被仰付

二十一 藤木大炊權助畑柳敬拜診

二十二 山井氏真元服自今近習

二十三 辛酉身於南殿御終法青蓮

院宮尊真親王



六 同於三空院室御修法

六 舟橋師賢朝臣勸修寺經則

被加近習

烏丸光祖卿自今小番被免

山井仍孝朝臣依有不法解

官除藉閑門

六 東久世通庸卿依願從院

彼返進本番所參勤

中園實綱卿唐橋在經朝臣

平松時門被附進

二 五 山本怒見拜診於公景間

御藥調合 月九日同斷

七 於土御門家御祈 去月廿九日國々  
依水災也

十五 於諸大夫間古額土佐土佐守

拜見

十三 久世通根卿愛宕通直卿自

今被免小番葉室頼漁卿自

今被免宿

花山院家厚卿被加近習

三 正 十 紫宸殿兼明門額書博士

保考縣主染筆

棋家門跡參内之節可兼

燭事

十六 紫宸殿兼明門額被打 去年  
十月



廿日被  
仰出

三十四 得壽院法眼豊岡法眼太  
田法橋拜診

三十五 畑法印柳安依高年且多年  
勤劳御門内被免杖

三十六 山井仍考此節依不增被止位  
記京都往反被停止

三十七 山井氏與就父罪科依願被  
除近習

三十八 来年甲子改元傳奏奉行  
公迪卿  
國長朝臣

三十九 八條隆禮卿能奉行加勢

四十 橋本實久被附院中

四十一 山科言知朝臣豊岡治次員被加  
近習

四十二 高辻福長卿依所勞願從院  
中被返進本番所參勤

文化元三十一 宇佐宮御奉納宸翰於諸矣  
間表粧

四十三 豊岡法眼太田法橋拜診廿七日  
同上  
四十四 庭田重能朝臣從院中被返  
被加近習

四十五 此夜從車寄狂女乱入於端番  
所留之



五十一 野宮定靜朝臣樋口壽康江附院中

七 轉法輪公修卿花園公燕朝臣德大寺實堅朝臣被加近習

七 從今日唐門柵脚修復并脚臺所門往来

七 樂宮有栢川宮姬宮脚殿拜見近々將軍家 有賜物 入樂府

卅 右野法眼荻野典菜大允拜診右野荻野福井典菜大允拜診

十一 南殿橋被植改廣橋伊光卿亭樹  
十二 甲子脚祈於南殿三日脚修法

文化二 三十一 法華經八卷脚外題宸翰張立於諸大夫間

五 桓武帝一千年聖忌於延曆寺脚法會

四 二 島羽院六百五十年聖忌於安樂寺脚院被修之

八 四 妙法院宮脚違例并脚使川躰公陳朝臣臨期参向

後八 花園公燕朝臣依願近習被免九 石野基綱卿池尻定孝交野

十 三 特雍被附院中 脚學問所新造脚祈青蓮院宮



羽皇廿四日鎮札被納

十六 御學問所出來身御誥廻り如

元移替

十七 入夜失火下長者丁西洞院也修理職方人

夫神嘉殿邊屋根に廻之

十八 風早公元被加近習

三十四 御料御臺盤於諸大夫間

武家拜見

十九 坊城俊明六條有言被加近習

清閑寺共福自明春必番被加近習

二十 東久世通岑今日出番近習

廿七 萩野典藥元小林順堂

高階主計元 拜診

四十三 萩野典藥元小林法眼

高階主計元 拜診

八十六 山科元棟山科一安拜診

九十一 白川資延王被加近習

元 御誥廻可有御修理身見分

依之移替

十一 賀茂下上社司諸大夫間而役人

衆被謁

十三 七條信元數實嗣被附進

五十二 大政宦外印鑄造自式部省

進獻



三六 理源大師九百年忌於醍醐寺

曼陀羅供

八五 御池大橋御修理後出来渡り初

十一八 玄坊新調御道具奉行八條隆

禮卿甘露寺國長卿冷泉為則

卿

高階主計允拜診

二五 玄坊御道具御手始

十一三 西洞院信順朝臣自洞中被返進

六正五 裏辻公周三室戸緝光被附干

仙洞

三五 玄坊御道具獻上始五月廿二日  
獻上元

八五 清岡長親卿小倉豊季朝臣

被加近習

六共 高倉永雅卿差扣七月十七日  
被免

九十三 綾小路有長朝臣西田公尹朝

臣櫛笥隆起朝臣園池實達

八條隆祐被加近習

十十三 仁和寺宮自今八景間

七正十 内侍所江雜人今日被入去二日  
節分

二七 廣幡經豊卿今城定成朝臣

葉室頭孝被加近習

廿七 數公師朝臣依思食自

院被返本番所



五十六 日野實愛朝臣中宮御肝煎

六一 西九重相實母死去勾當丹

侍取斗以三日被停物音

洞中同之

十一 來年三月東宮御元服傳奏

廣橋胤定卿奉行鷲尾隆

純朝臣

十二 八條隆禮卿非藏人奉行加勢

十三 知恩院宮自今八景間上御通

二 石井行弘朝臣差扣

七 油小路隆道朝臣被加近習

八 正吉 東宮千秋萬歲依兩儀御延

引 來十六日被仰出

十三 圓光大師六百遠忌於知恩院

被行 勅會法事之事

十六 廣橋光成被加近習

二十 八條隆禮卿非藏人奉行

三二 宸翰御表具於諸大夫間被

仰付 三月七日十日

五 因幡堂本尊藥師開帳

勅會導師聖護院宮奉

行頭中將隆純朝臣

五十六 梅園實兄卿 東宮近習

加勢被免



高倉三位加勢被仰出

七 冷泉為則卿日野資愛卿  
議奏加勢被仰出

六 七 冷泉為則卿日野資愛卿  
加勢被免

八 八 關東儒者林大學頭候所江  
次上御殿御鳳輦拜見

九 九 來十月後桃園院三十三面聖  
忌御懺法講傳奏為九賢

董卿奉行頭中將隆純朝臣  
被仰出

十 十 於陰陽頭亭三萬六千神有御

祈勅使廣橋光成被行向

十一 十一 於東宮御前陰陽頭有御加持

十二 十二 自朝鮮國進物之品自關東進

獻

十三 十三 日野西光暉自今日被加近習

十四 十四 南殿御修理付引渡

十五 十五 滋野井公敬卿六角和通卿

被附進干洞中

十六 十六 唐橋在瀬卿關東下向遠州

高發病御使被免

十七 十七 南殿御修理出來引渡

十八 十八 自車寄狂人入込



六七 石清水賀茂臨時祭御再興

明春石清水  
明後年冬賀茂下土社

傳葵廣橋胤定卿奉行

就馬尾隆純朝臣被仰出

十七 青蓮院新宮八景間江御通

廿一 綾小路有長朝臣被加東宮

近習

十一 耽遊興人令御處之儀有之

十二 西大路隆明卿高丘永季卿

吉田良長御處被免

十六 三室戶能光卿花園公燕朝臣

武者小路公隆朝臣澤量行等

差扣被免

十三 富路貞直卿伏原宣武卿

遠吉恩被免

十 石清水臨時祭御壯衣束設試

土日  
内見

十三 同祭月賀茂祭之通南門

御覽所被撰

八 関東武士肥田豊後守勘定  
奉行

清紫西殿拜見於庭上

廿 藤木出羽守拜診

九 就馬尾隆純卿中宮御肝煎

廿 御學問所御掃除常御殿御供儀  
御殿掃目付



廿五 小御所御誥廻等御掃除

廿九 小御所御學問所御誥廻為

御丹儀 同上

三十 渡御于御學問所之後常御殿

点檢

十二 常御殿より見分

後十四 後櫻町院御出事傳奏日野

資愛卿奉行坊城俊明

十六 從御葬送日御心喪之夏有被

仰出

十七 宸翰御經卷於諸大夫間御表

粧

廿 於御本所從此御所被修御法

會御經塔 宸翰御經卷  
被納之 一基

議奏衆被持參于菴昌院

三十 御精進解

三十一 本所素服之衆除服出仕

三十九 御學問所御置替

四十二 御涼所御掃除 東宮御殿  
同斷

四十七 還御于常御殿小御所已下羽立

日被復元

四十八 小御所御學問所御三間御誥

廻御掃除

五十一 常御殿御修復出來付諸司



已下賜物

二 清凉殿御掃除

三十七 飛鳥井雅久裏松恭光被加  
近習

卅 旧院御物類皆被移于此御所

四八 清岡長親卿東宮三卿加勢

山科言知卿櫛笥隆起朝臣

東宮近習加勢

卅 東宮御本帝範被出閉表紙

掛等被仰出

五五 後院傳奏平松時章卿冷

泉為訓卿

五五

評定押小路實富卿樋口宣

康卿池尻暉房卿木近習小

番御免程候衆自來十七

日本番所小番被仰付

卅 後院御文庫江議奏衆行向

被加封非藏人隨從

卅 來十月賀茂下上臨時祭御

再興御代始傳奏甘露寺園

長卿奉行今城定成朝臣

卅 來亥年四月東照宮三百回神

忌身參向御内意奉行職

事勸修寺經則



七五 今城定成朝臣差扣<sub>土</sub>日

十一 岩倉具集卿藤谷為脩卿

大原重成朝臣平松時門朝臣

橋本實久朝臣冷泉為起朝臣

石山基逸被加近習

十六 内々東廊下御修復有端往

反之事

十二 御讓位御受禪新調御調

度御用掛庭田重能卿久世

通理卿外山光施卿

十九 平松時章卿自今宿被免

十三 正十 後院御文庫江議奏衆參

二十 向非藏人相從

二十一 准后殿御座闕白殿次可為

左大臣殿上之旨被 仰出

二十二 御階橋被植改

二十三 豐岡法橋三角典藥允太田

典藥大屬等拜診

二十四 對攝家僧正禮節之事

二十五 飛鳥井雅光卿 中宮御肝

煎加勢

二十六 豐岡法眼三角典藥允

太田典藥大屬拜診

二十七 關東轉任兼任御祝儀



勅使兩傳奏中宮使冷泉  
中納言東宮使庭田中納言  
被仰出

十九 伏原宣明朝臣冷泉為全朝臣  
東坊城聰長朝臣等被加近習

廿 大原重徳出番被加近習  
廿一 甘露寺國長卿豐岡和資卿  
中宮御產御用掛舟被免小番

廿二 中宮御世詔御肝煎非常附加  
勢被混御產穢

廿三 後院御文庫行向

三十 清岡長親卿三卿加勢

廿五 関白一條忠良公北政所消息

宣下

廿六 後院御文庫移替

廿七 諸家自虎間昇降之度車寄御修後付

廿八 八條隆礼卿梅園安貞兄卿修

理職奉行御造管掛未加勢

廿九 於後院北園玉相祭

三十 來丑年春御讓位御受禪

被仰出傳奏廣橋胤定卿

奉行坊城俊明朝臣

三十一 新調御道具御年初翌十四年五月

正日  
皆納



七六 於南殿御鳳轎御覽

八七 東宮御肝煎日野資安卿

被仰出廣橋胤定卿所勞中 廣橋

胤定卿御讓位傳奏依所勞

理聞食後八月七日如元日仰出

三 勅額木地伺於御學問所中殿

御覽

後四 勅額奉行就鳥尾隆純卿舟

橋師賢卿清岳長親卿等

被仰出

十四 廣橋胤定卿御讓位傳奏

御理聞食十九日如元日被仰出

三 庭田重嗣卿被加近習

六 高貴宮御降誕御祝儀関

東之 敕使傳奏諸司代役宅江

九五 敕額木地出来於御學問所

御覽

十四 後院御文庫行向

十 敕額塗下 御覽

十六 伏原宣明朝臣被免近習依

所勞願町瓦量輔被加近習

廿 来丑年秋御即位被仰出

傳奏甘露寺國長卿奉行

中御門經定朝臣



六 敕額宸翰於諸大夫間職人拜寫

十二 下御所安鎮御祈

六 岩倉入道壬生入道松木入道  
西大路入道難波入道平執居  
遠慮被免

十一 勅解由小路資善卿三條實萬

卿梅溪行通朝臣被加近習橋

本實誠卿川籍實祐卿中

園實綱卿等小番被免五條

為德卿小番宿被免

十二 中宮新殿安鎮御祈

十三 久世通理卿御道具御用掛

被免四辻公說卿被仰付

十四 日野西延光卿三卿加執力

十五 敕額御使傳奏西卿諸司

代役宅江行向

十六 櫻町殿女房行向依之議奏

一卿被行向非藏人兩人相從

十七 南殿御階橋被植改

十八 院社候花山院大納言家厚

卿已下廿四人被仰出

十九 御鳳輦御修復出來付有

御覽



八 御車同上

櫻町殿江御道具運送始

十一 長谷信昌卿已下十八人加近習

十二 唐橋在經卿萬里路壽房

加近習

十三 出車被引試

十四 萬里小路建房卿非藏人奉

行加執

十五 橋本實久朝臣被附于院中

十六 關東醫師今大路中務大輔參

内

十七 小御所御學問所御掃除

十八 就鳥尾隆純卿差扣三十日

十九 常御殿御掃除

二十 諸大名使者奏者所參上十四日

二十一 唐橋在經卿依所勞本番所

參勤

二十二 女御殿小御修法被行

二十三 石井行宣卿宿被免

為文政元  
十五年正八

二十四 大元法被修

二十五 狂人申口乱入

二十六 諸大名使者

二十七 去正月狂人乱入後連夜議奏  
衆近習衆御内儀江被誥



自今晚被免

八 御修法

四九 御代始身江州石山寺本尊

御帳依之御代奏議奏冷泉前  
中細言及

三 常御殿御屋根損身御學問

所以終日渡御

五七 御諱之事有被仰渡

七 小御所御學問所御誥廻等

御掃除

六六 常御殿御屋根棟瓦甚有替

身小御所御學問御誥廻等

為御内儀被引渡七日  
還御

芝山國豐卿依所勞  
願近習

被免

七二 三角典藥少允拜診

八上 於土御門晴親朝臣亭天曹

地府祭御祈身御使柳原辨

隆光參向十六日御換物  
返獻

十三 橋本實久朝臣合  
神慶自

院中被返進加近習

十二 庭田重能卿橋本實久朝臣

更被附進干院中

十一 中山忠賴卿已下被仰渡儀有之

十九 岡崎國成卿小番被免長谷



信昌卿宿被免五條為定朝  
臣加近習

六 西四也公尹朝臣本番所參勤  
文政二四二 諸大名使者奏者所江參上

六 七 靈鑑寺万志宮 仙洞御養子

八 六 白川資延卿近習被免

九 五 御池庭大橋掛替出来渡初

十 二 於御拜道廊下被 乘脚試

十一 于御腰裏

十二 長谷信昌卿小番被免梅

小路定肖卿六角能通石井

行遠等被加近習

高五益季朝臣堀川康親木

被加近習

三四五 今出川公久卿武者小路公隆朝

臣被附進干院中

五 十三 漢竹被植改

九 五 於土御門晴親朝臣亭九曜

祭御祈付御使萬里小路正房

參向

十七 萬里小路建房卿被附進干

洞中

廿 梅園實兄卿宿被免

中園實暉朝臣梅園好實朝



臣甘露寺愛長明春<sub>ノ</sub>池尻  
延房外山光親等被加近習  
中園實綱卿秋原從言卿<sub>ト</sub>  
被加近習小番御免列秋原  
負幹卿被免杖

四四二 日野資矩卿已下 瑠璃光  
院宮御中陰被為濟此日從  
院中被返進

六七 鷹司政熙公御息女御殿拜見  
六三 乱心者休息所前入込

八三 伏見貞敬親王御息女御殿拜見  
九苗 常御殿御屋根御修復御殿

四五 御殿替<sub>ニ</sub>小御所御學問  
所御掃除

五五 御殿替  
五九 藤谷為知被加近習裏上實  
字出番之後猶被附進于院

五二七 堀川親實卿被附進于院中  
四六 諸大名使者奏者所參上

六三 中山忠賴卿自今日小番被  
免

十三 就鶴尾隆敬朝臣被加近習  
十九 諸大名延着使者奏<sub>者</sub>所參

上



十二九 山科孝安福井近江介小林

薩摩手介拜診藤木出羽守

誘引十一日口上

十一 梅園實兄卿石山篤熙卿

等小番被免

六正五 中山忠能朝臣就島尾隆恭

大宮政季被加近習

三五 關白政通公政所叙位消息

宣下

九三 高倉永胤被附洞中

十七 大覺寺宮自今八景間

十五 藤木伊勢守麻生道濟出

本丹後介拜診藤木出羽守

誘引七日同断

七六 西大路隆明卿栞原為顯卿

差扣為顯卿十一月廿日免

十二九 白川資延卿自今小番被免

舟橋在賢朝臣被加近習

正四 難波入道永執居

七六 富小路貞直卿自今被免

小番

七二二 高辻以長朝臣被加近習

五八 南殿攝被植改

七五 日野西光暉從洞被返進



加近習

五 藤谷為知被附洞中

八 風早公元朝臣 仙洞依有

思食被返進本番所參勤

七 風早公元朝臣被止官執居

十一 就鳥尾隆敬朝臣本番所

參勤

八 正 亮 四辻公績加近習

十六 常御殿御屋根雨漏繕付

小御所御學問所土終日出御

八十 女御々殿小御修法被行

七 女御里御殿小御修法被行

十五 諸大名使者奏者所上茶上

十六 交野時利卿錦小路頼理卿

等小番御免

九三一 御學問所御屋根御修復

當日御對面御三間

四三 梅園實好朝臣被免近習

本番所參勤

九 山科土左介拜診藤木出羽守

誘引 十日十日

六 南殿橋被植改 北路後常木也

六五 一七々日七社七々寺請兩御祈

十三九 堤言長今日出番被加近



習

後六六 為丸光政山科言成等被加近習

九十三 廣橋光成卿押小路公連朝臣

花園實路朝臣西出公恰

等被附于洞中

十四 久世通理卿被附于洞中

十五 豐岡隨資元服近習小番

所參入

十九 同人被加卿

十二三 庭田重基朝臣北小路詭光加近習

三十 風早四位被免執出居

三十一 正親町實徳朝臣被附于院中

四 五 議奏衆拔萃新寫出来 脚詰  
非藏

人假所以拔萃  
為元奉

十二一 橋本實鹿朝臣被附進于院中

十三 松本宗行朝臣止官執出居

十六 三室戶能光卿免小番非藏人奉

行等千種有切卿加非藏人奉行

勸修寺頭彰加近習

十九 萬里小路正房依有失錯差扣 其官被  
免

十三正 廿 日野資紗加近習

四七 三條實萬卿議奏加勢 廿日  
被免

六十 久我建通卿加近習

十一 三條實萬卿議奏加勢 十日被  
免



三十五 倉橋泰聰被附于洞中

廿 中院通知卿山本實福卿小番

被免千種有功卿被免非藏人

奉行四條隆生卿加同奉行

廿 六條有容朝臣被附于洞中

十三 三十九 御池大橋掛替出来渡初

後三十九 寬平法皇九百回聖忌於仁和

寺室被修曼陀羅供着座公

卿已下奉向

四 三十一 雁馬司入道政憲公御息女益君御殿

拜見

五 廿八 山科言知卿風早公元卿姉小路公

遂朝臣甘露寺安長等被附進

于倫宮久世通理卿綾路有長卿

等從洞中同上

七 十三 地震舟安名御茶壺藏破損

依之御物御茶下山

十七 藤波光忠卿閉門只日被免

廿四 劄解由小治原良善卿議奏加八月廿日被免

廿六 清岡長材朝臣止官永執居同長

瀬差扣八月廿日被免

九 十六 去七月二日地震已来渡御于御學向

所之處此日還御于常御殿

七 從車寄狂人入五月廿日宗文信興等出精賞拜領



十六

高階備前介拜診廿二日同上  
廿六日同上

十七

去月女御方准后宣下御祝儀

勅使院使所司代亭上行向

天保二正 十五

中山廣安百之大隅守拜診二月三日  
同上

二十三

高丘益季朝臣被免迎習本番

所奉勤

廿六

有栖川韶仁親王息女富宮御殿拜見

八四

鷹司政通公息女有君御殿拜見

廿九

樋口壽康卿依願本番所奉勤

廿七

三條西季知朝臣被免差扣

廿八

此系宸殿御修復出来引渡

九廿

千種有切卿息男卒去儀并遠

慮閉門

十一月廿九日  
被免

十八

藤木参河守山本怒見太田出雲介

荻野越中今岡本甲斐众等初而

天咏拜診十日廿日

十七

圓滿院宮自今八景間江御通

十二

愛宕通典卿穗波経條卿小番

被免梅小路定肖卿被免宿

廿一

高丘十将御咎被仰渡有之彈正

少弼依父罪科差扣澤立水正差扣

廿三

弘法大師一千年忌勅會

廿五

高丘基季被免差扣

廿七

三條西季知朝臣三條公修公養子



願之通

十九 官務男小槻輔世藏入新補拜賀還

廿 五條為定卿依所勞願本番所奉勤

廿一 園池公宣元服自今近習番衆所

奉入

廿二 梅溪通善元服被附進于洞中

廿三 岩倉具集卿自今宿被免德

廿四 大寺公純卿正親町三條實愛朝

臣葉室長順等從明春被近習

廿五 小林豐後介初而天祿拜診

六正廿 同人同上

廿六 清岳長材朝臣被免永執居

廿七 澤為量被免差扣

廿八 今日勅向卿人數依召卿奉於小

御所闕白殿有卿對談云々

廿九 七條信元卿日野西光暉朝臣依有

風聞卿調之儀禁足被仰出

三十 舟橋在賢卿町尻量輔朝臣依

有風聞卿調之儀禁足被仰出

三十一 清水谷實揖卿棄原為顯卿持明

院基延卿少番出精實有賜物

平松時門卿依所勞少番勤仕女以

御憐愍本番所奉勤被仰出

三十二 庭田墨重卿七條信元卿舟橋在



賢卿日野西光暉朝臣差扣七條

信元卿日野光暉朝臣等被免近

習日野西光卿依息男御外如前在扣

六 六角和通卿於洞中小番御免被加

近習小番御免之列野宮定祥朝

臣長谷信好朝臣被加近習清水谷

公正朝臣風早實豐被附進于

洞中

七正六 日野西光卿在田重基卿等被

免差扣

二五 舟橋在賢卿町尻量輔朝臣等被

免差扣

九 樋口壽康卿有御調之儀御用之

外林宗定

三四 持明院基延卿親王祚候加勢

九 姉小路公遂卿八條隆祐卿等修理

職奉行加勢 四月廿九日  
被免

十三 七條信元卿被免差扣樋口壽康

卿此官執居兼原順長卿樋口

保康朝臣等差扣 保康廿九日被免  
順長卿四月廿九日

五 十四 日野西光暉朝臣被免差扣

六 八 七社七寺一七ヶ日御祈 依霖雨也

二十 南都東大寺正倉院閉封身藏人

頭辨正房朝臣忝向



九八 書博士紀行學深筆之下馬扎九口

御門被書碁去五日於御學問所內有  
睿覽

廿一 大德寺開祖國師號 敕使平松

時保朝臣忝向

十二 近衛殿姫君開東下向并御殿拜見

四 持明院基延卿大宮御肝煎

九 中園實暉卿明日一箇日御獻奉行

加勢

九 所司代吉田侍從依百忝內

十六 春日社於社頭自明七日七夜御神樂

執行依之緩小路有長卿持明院

基延卿四辻公績朝臣奉行職事

萬里小路正房朝臣等忝向當夏

神木數本依柘槁也

廿六 勅修寺經則卿被免藝居

廿七 飛鳥井雅先卿於洞中被免蕃

被加近習小番御免之列

廿八 保生院法眼畑法橋河原能登今寺

初而天脉拜診

廿三 西洞院信堅卿花園公總朝臣長

谷信萬千種有文等自今日被附

進干院中

八正 廿 平常火之元可入念之事被申渡

二廿一 大坂表昨今放火風聞有之



五 狂人車寄リ系櫻杖戸辺迄乱入

六 近習衆受取之外西人宛早参大坂表 騷動

之折柄昨日狂人乱入依有之也  
四月四日夕尋常

五 一 伊勢兩宮以下十五社御祈九段豊饒  
七月曾同上

二 一條准后殿御祈廿五日六月  
二日同上

八 三 中院通知卿被加近習小番御免列

九 二 持明院基延卿非藏人奉行加勢十月廿  
廿日免

十 二 伊良子大炊少允初而天脉拜診

十一 八 大町主計少允初而天脉拜診

十二 七 花園公孫卿被免小番四條隆生卿

被免非藏人奉行替伏原宣明卿

被仰付冷泉為理朝臣被加近習

九 正 四 園基萬朝臣秋原員光朝臣平松

時言自今日被附于院中

四 五 關東西丸太上舟御屏風和漢故事

一雙被為進諸司代奈府之節御

言傳々奏衆引附武士被渡之

六 八 今城定章朝臣不法之進退有之舟

御調中禁足之事

七 十六 中院通富朝臣中御門徑之萬里

小路博房等被加近習

二 十 今城定章朝臣止宦塾居

三 十 山科壯安松山高介等初而天脉拜診

八 廿 主上自先達聊御違例之處



御機嫌克御床拂

廿 樋口壽康卿被免執居

九 共 近衛殿姫君此度關東下向并御殿

拜見

廿 中園實暉卿能奉行加勢

十 共 西尾昌敬初而親王拜診

十三 共 難波入道四位被免永執居

飛鳥井雅典朝臣伏原宣諭自今日

被加近習

廿 共 中園實暉卿修理職奉行旨執

十二 共 四條院御尊儀假遷座奉行職事

執奏忝向千泉涌寺九月廿日正遷座同上

五 廿 樋口康解官除籍止位記

六 三 寺島長門介西尾昌敬初而天脉

拜診

五 松木宗行朝臣除籍止位記

九 十九 御差大和御代忝此日宮廻

十 十 立坊新調御道具御用掛飛鳥井

雅久卿萬里路正房卿東坊城

聰長卿被仰付

十九 山台大和掾初而天脉拜診

十三 十九 八條隆聲被加近習

十一 正 十九 當年胡飲酒有御覽

二 十六 東宮新調御道具献上初也



廿六 於立坊於七社七寺自來六日七日

之間仰祈被 仰出

廿七 今城定章朝臣自今日執居被

免

三四 櫛笥隆韶朝臣中園公利朝臣梅

路定德朝臣芝山國典朝臣被加近習

廿八 伏原宣明卿被免非藏人奉行四條

隆生卿加同奉行

廿九 綾小路俊賢朝臣被加近習

三十 御道具奉行萬里小路正房卿已下

自今被免日忝

四十一 東宮新調御道具獻皆納

四十二 中山忠能朝臣御能奉行加執被

仰出

四十三 萬里路正房卿御道具御用掛依

所勞理八月七日再  
為御用掛

四十四 八條隆祐卿御道具御用掛依所勞

理昨日聞食

四十五 智證大師九百五十回忌於園城寺

被行勅會

四十六

亮齋

傳奏廣幡基豐卿  
奉行甘露寺愛長朝臣 御凶事

傳奏葉室顯孝卿  
奉行裏松恭光

四十七

御追号被進迄可奉稱故院事

四十八

野宮定功朝臣被加近習



十三正十

御宸翰御經卷表粧於諸大夫間

仕五被仰付

此日御精進解

十三

梶井宮御新勞有御尋使

東宮使亦被差向

十九

觸穢明今晚子刻後清被御午水

桶已下大晦日之通被取替

二十

本所素服之衆除服出仕

新御文庫開始也

廿三

此日所御學問所御誥壇御掃除也

廿五

常御殿御掃除也東宮御殿同上

後正四

清水谷實揖御免小番石井行弘卿

免宿

廿三

大宮院号定被止官司被置

女院司院號被称

新清和院女院御雜髮

廿五

太上天皇御謚号御再興被為有白

尊誅策命臨時奉幣祭遣日

時定但蘇大臣亭有此儀由御同事陣已下内見

廿七

御謚号定奉幣使以下恭向御謚号

光格天皇

二四

樋口保康朝臣本番所奉勤被

仰出

三三

大宮後常依有風聞御調之儀禁



三

四十六 舊院御物類被移渡此

御所五月八日被納  
于官庫

五十七 常御殿天井御修復御殿替有

御學問所御掃除二十日今日今日

渡御于御學問所常御殿依  
小繕也

三條前中納言被免執居

七十八 萬里小路建房御不容易得凌

有之差扣八月一日  
免

八十九 三條西季子知朝臣飛鳥井雅典朝臣

等御外庭田重胤朝臣今城定國等

差扣九月廿日  
免

九十五 櫻町院旧殿自今被称後院

九十六 後院勤番堂上非藏人此日退散也

後院日録言渡御文庫鍵被附于

議奏也

九十七 後院西役衆已下到非藏人已列依

御用奏上

花山院家厚卿以下社候九人非藏

人十七人自明日小番被仰出

院傳奏藤谷為倫卿橋本實久卿

評定久世通理卿倉橋泰行卿東

各通岑卿等被加近習小番御免列

花山院家厚卿綾小路有長卿六條



有言卿冷泉為全卿豐岡次官卿

大原重德卿高倉永胤卿橋本實

兼朝比藤谷為知朝臣倉橋泰聰卿

三室戶維光高野保美梅溪通善等

被加近習

武者小路公隆卿已下十六人本番所奉

勤被仰出

自明一日小番結改

十 近來小番勤仕御無人有此日西番所

第一近習番頭眾小番奉行衆等

有被仰渡

六 廿 臨期午半刻計有渡御于御學問所

三十 萬里小路正房卿八條隆祐卿長谷

信好卿等差扣被仰出勸修寺頭

彰差扣閉門被仰出上月十日被免差扣速慮

外山光親卿石井行遠卿修理職

奉行加勢被仰出

十一 泉涌寺古武傳修理職奉行等有行向

十五 光格天皇御殘金上蓋坐非藏等拜發

廿 諒闇終大後日時定陣儀

廿三 諒闇終大後

御精進解也

廿五 小御所御學問所御詰廻御掃除

廿七 常御殿御掃除



十九 園池宴宴連卿非藏人奉行加勢

十五 入江為積朝臣執出居父為善卿如同

差扣被仰出

廿二 石井行弘卿自今被免小番錦織

久雄卿廣幡忠禮卿正親町實德

朝臣三條公睦朝臣高松保實朝臣勅

解由小路資生等被加近習

御池大橋掛替出米并渡初

十三正五 欽宮御違例三并於寶鏡寺御養生

廿五 入江為積朝臣被止位記

廿九 萬果洛建房卿失錯之儀有之如

同差扣二月廿九日被免

二 十四條隆生卿非藏人奉行被免西洞

院信堅卿同奉行被仰出

橋本實久卿萬果洛正房卿伏

原宣明卿富小洛政直卿永忠朝臣

被附于 欽宮實久卿三日被占返

三 廿 女院御肝煎加勢萬果洛正房卿有廿日免

御献奉行加勢八條隆祐卿外山光親

卿四月五日兩卿免

非藏人奉行加勢平松時保卿有廿日免

六 廿 姉落公遂卿依所勞願本番所奉勤

六條有言卿差扣有思召被除近習

本番所奉勤入江為善卿差扣免



有言卿弘化三年  
二月被免差扣

廿七 柳原隆光卿被免非藏人奉行綾小路

有長卿同奉行被仰出

廿九 曼珠院宮御所勞為御尋殿丈奈向

七 勸修寺宮他國密行被止親王

宣旨二品位記等於東寺中嚴重

籠居被止 光格天皇御養子

伏見幾佐宮勸修寺宮同伴他國密

行被除伏見家傳系剝髮瑞龍

寺江被預堅固籠居被仰出

廿九 伏見上野宮濟範法師幾佐宮等密

行之儀并可為閉門被仰出

八二 有栖川精宮關東下向并御殿拜見

廿九 伏見宮并濟範法師未件并圓滿

院宮差扣伺之通被仰付九月廿音

九廿六 樋保康朝臣就切康一件自關東

閉門被申付 翌五年正月八日免九日差扣  
被仰付二月廿九日免

十三四 川籍公述加近習

廿九 秋原貞維卿武者小路公隆卿小番申免

廿九 外山光親卿明日一日修理職奉行執勢

廿五 四上公健朝臣被加近習

二十七 光格天皇宸翰御懷帙表具祀諸

大夫間

廿八 伊良子大炊女允山太隔久等東宮



拜診被仰付

廿 宸翰御表粧於諸大夫間

三三 東宮御元服并七社七寺御祈被

仰出

五 於土御門家星条被行滿座

二十 光格天皇御宸翰御懷帛表具案

五 小御所御學問所御誥牌御掃除

廿六 常御殿御掃除

六 荒 敷季榮差扣被仰出

八三 後院御文庫議奏廣橋及橋本及被行向

非藏人西人相從

二十 後院御文庫議奏廣橋及橋本及被行向非藏

人西人相從

九一 宸翰御表粧於諸大夫間仕立被仰付

五 同上

十 柳原隆光御園池實達卿依願奉

番所奉勤

十三 甘露寺勝長被加近習

十五 西辻公恪朝臣花園公聰朝臣自今

被加近習

廿 醍醐忠順卿藤谷為兄池尻胤房

自明春出番被仰出

五 苗 御襖依御心喪終也

十五 正 荒 高松公雄出番被仰出

為弘化元



三四 鷹司關白殿姫君湖東御下行付  
御殿拜見

八 藤木左今初而天脉拜診被仰付  
五 石井遠行卿未廿七日夕自修理職奉行  
加勢

四 五 東園基貞朝臣差扣九月廿二日  
五 外山光親卿自明日三日修理職奉行  
加勢

九 六 後院御文庫上議奏被行向非藏人相從  
六 泉涌寺御位牌殿諸堂舍再建立柱  
日野定陣儀

五 綾小路有長卿免非藏人奉行

五 中山忠能卿非藏人奉行被仰付

十二 廿 豐岡治資卿自今被免宿

廿 花山院家厚卿自今番被免錦  
鷄間泰入

弘化二二八 泉涌寺諸殿舍再建上棟日時定

廿 後院御内儀御文庫上議奏三條及被  
行向非藏人又隨從

三 十三 錦鷄高麗稚子於御學問所南庭  
東宮有御覽

廿 泉涌寺御位牌殿諸堂再建業  
三行昨日寺門江被引渡

廿 泉涌寺諸堂舍再建尊像靈



位遷座諸堂供養日時定陣儀

四一

武者路公隆自今被加近習小番御免列

十三

過見未有之孔雀今日於御學問所

南庭有御覽

二十

此日已刻泉涌寺尊像靈位遷座

午刻諸堂供養奉行職事後克

朝臣上卿着座公卿以下忝向

十一

清水谷實揖卿自明後三日園池實達卿

橋本實麗朝臣攝等隆韶朝臣

八條隆聲朝臣被附進于胤宮上月曹被治返

十二

開明門院御舊地被設學校習學所傳奏三

條實萬卿學頭並奉行勘解由小路資善卿東坊城臆長卿

十三

講堂被称學習所

十七

醍醐忠順卿中山忠安朝臣池尻胤

房坊路隨光加近習西也軍卿

慈小路實仲卿自今免小番

三正

豐岡治資卿女院御肝剪加勢

被仰出四月廿日被免

二六

諒闇傳奏廣幡基豐卿御山事奉行甘露寺變長朝臣

傳奏高倉永雅卿被仰出奉行勸修寺顯彰

八

清涼殿被移于小御所

十三

萬里路正房卿八條隆祐卿准后

御肝剪被仰出

十四

自今日以昭陽舍小御所被擬中殿代



九 堀川康親卿三室戸雄光朝臣女院

非常附加勢昨日被仰付

廿五 後院御文庫上議奏衆被行向舟非

藏人隨從

廿九 御医止人於清涼殿御櫃前拜禮令度初例

三一 先帝御謚号 仁孝天皇 御陵号奉祚弘化

廿七 御精進解

四三 諒闇中心得方被申渡事

四 觸穢明 今曉子刻 清板卯刻

本所素服衆除服出仕

七 持明院基延卿石井行弘卿

女院御肝奠被免綾中路有長卿

東冬通岑卿同替

八 今日御三間御疊替并渡御于御宇

問所 昨日御掃除被清御間

廿二 女院依有御腦一七日之間御祈 從廿五日社

廿七 仁孝天皇為御遺物可被進宸翰御

懷帛於諸大夫間御表粧被仰付

廿三 仁孝天皇御遺物拱家中親王方被進

廿六日同上

廿六 西寺 江御寄附物殘之品被納

廿九 仁孝天皇御殘之品殿下西役衆已下

一紗拜領也素服之人御遺物品御銀

等拜領所司代酒井若狹守御遺物被下



後五五

仁孝天皇御遺物 女院<sub>七</sub>被進同御  
遺物<sub>八</sub>關東<sub>七</sub>被進<sub>九</sub>所司代<sub>十</sub>御連

六

學習所造作出來今日引渡

六二

女院御遠例<sub>一</sub>御侍<sub>二</sub>泰院

七

前新清和院御<sub>一</sub>受傳奏中山忠能卿

奉行勸修寺顯彰

顯彰理甘音  
柳原光愛替

八

本所素服衆內大臣殿以下除服出仕

觸穢昨日限今晚<sub>子刻</sub>清枝

就未年秋御即位新調御道具御用

掛中山忠能卿為元光政卿八條隆祐卿

被仰出

去月六日殿下  
御内余

六

今日巳刻 學習所地鎮祭

九三

前新清和院御遺物御使東久世三位<sub>左</sub>

泰上

十二五

自關東進獻御茶壺空箱分配

十七

園基祥徒明春出番伏原宣明御在

豐仲卿山井氏興卿豐岡治資卿

等自今被免小番

廿

先帝御尊影御表粧於諸矣間仕

被仰付

翌年正月  
廿日皆業

廿三

綾小路有長卿持明院基延卿自今

被免小番被加近習小番御免列風

早公元卿免小番錦織久雄卿長谷

信好卿平松時保卿北路詭光卿倉橋



泰聰卿西辻公恪朝臣花園公鑑朝臣

梅溪通善朝臣中御門經之等十一本

番所奉勤被仰出

四正 廿 自今日未月七日中御殿内御精進

二六 白川資敬王執奏取斗不行届有之

差扣廿七日免

十九 清凉殿御掃除

廿一 常御殿安鎮御祈女法院教仁親王勤修前日內見羽立正日有賜物

廿二 常御殿御掃除

廿四 還御于本殿小御所晝御座代已下悉

被復於中殿諒圖終大被日時定大被

廿五 小御所御學問所御三間八景以下御

掃除但出末之後如已前移復

廿六 御拜道廊下御掃除

廿七 大襖大被等并自今晚到廿日朝重輕

服者称所勞不糸之事

廿八 昨冬大晦日取替品々燈引分今晚改

廿九 大床子御膳

大殿祭相瀧追紫清兩殿重服者排

徊可悼之事

三九 學習院御開造例月九日御會御治定同月三日被申渡

四五 前新清和院女房退散羽立廿四御拂

廿七 女院舊殿被称後院北殿

六一 高松保實朝臣暫居



七 小林豊後守 天脉拜診 十月十七日 同上

七 八 爲丸光改卿新調御道具奉行 依所勞 理

大原重德卿同奉行被仰出

八 七 八條隆祐卿新調御道具奉行 依所勞 同首加

土 爲丸光改卿自明後十日晚末七日陣

儀訖迄 大宮御肝煎加勢

六 例幣 御神事中大宮御肝煎加勢

爲丸光改卿

九 十 御即位新調御道具献上充

十三 同御用掛之輩御康美拜領

十九 數季采免差扣

十一 八條隆祐卿能奉行被仰出

十三 同卿新調御道具奉行被免 十月十日 如元

前新朝平門院御事傳奏中山忠能

卿奉行廣橋胤保萬里洛正房卿

以下九人被附進于新朝平門院御本所

十一 七 宮中御精進解

八 表御道古物仕舞之分兩役衆新

調御道具奉行衆御誥非藏人等分

配拜領之事 此内學習院に被附 御品有之

十四 本所素服右大臣殿已下公卿殿上人

除服出仕 昨日依御日柄今日 宣下

十三 柳原隆光卿石野基標卿園池宴宴達

卿等自今小番御免櫻井供愛清水浴



實睦橋本實梁自明春出番

七 高松保實朝臣依不行狀止官永誓

居父李實卿差扣等被仰出

五正五 勸修寺顯彰本番所奉勤

八 伏原宣諭朝臣差扣二月日免

土 北路俊久昇進羽多十日出番

五 大嘗會傳奏廣橋光成卿奉行坊

城俊克朝臣被仰出

二三 廣橋光成卿大嘗會傳奏御斷

七 御精進解之事

中山忠能卿大嘗會傳奏被仰出

九 三條實萬卿免學習所傳奏久

我建通卿同替被仰出

三二 中山忠能卿大嘗會傳奏御斷

位御道具奉行御理聞食七百御道具奉行如元十

六日大嘗會傳奏如元被仰出

五 因幡堂平等寺本尊閑帳

勅會七百飛鳥井雅久卿御代奉

八 自今日七日之間於南殿御修法

四 五 石寺觀音閑帳 勅會東坂聰長卿御代奉

外山光親卿修理職奉行加執

六六 前新羽平門院女房以下此日退散

二 飛香舍御道具後院御文庫改納付



議奏衆奉向非藏人隨從

七五 大卿乳人日出度事被止

九 自今被復飛香舍之旨被仰出已前

廊仕切  
依有之也

北御殿里御殿御引拂

八六 御諱減盡之事被仰出

十一 於土御門家天胃地府祭御祈自今日  
七箇日

九 坊城俊克朝臣 大嘗會奉行御理

廿七 日野資宗朝臣同替被仰出

十八 前新朝平門院御一周忌身自今自

御殿内御精進之事

廿七 後院御文庫議奏衆行向非藏人

隨後

十一 去月廿四日勅解由小路留員善卿學

習院學頭并奉行辭退 聞食

依之五條為定卿同替被 仰出

七 女御々殿小御修法御祈十日里御殿  
同上

八 飛香舍御道具從後院御文庫夜

取出并議奏衆被行向非藏人相從

嘉永二 正 三十 於學習院自來月和書御會

月中會  
被仰出

二十 高松季實卿被免差扣

廿三 於學習院自今日和書御會被讀

上每月廿六日定被仰出



三七 神慶大菩薩千五百面忌聖護

院宮并散華殿上人奉行職事等集

面山奉向歸京

廿七 芝山弘豊白川資訓等九服昇殿

四七 學習院被掛額

六十七 保生院法眼殿西學院法眼藤木

土佐介 天脉拜診廿日廿二日同上

八十一 一條壽明君御殿拜見

九十五 非常心得方儀議奏衆有御尋吏

十一五 山口豊前介 天脉拜診十二日同上

十三三 後院清水御文庫出来御物復納付

議奏衆被行向非藏人相從

十九 藤谷為兄朝臣鳥丸光德東坊夏長

等自今加近習四條隆生卿姉踏公遂

卿北路後常等自今免小番東坊城

夏長堀川康隆等從明春出番

三二四 學習院上番頭公代聽衆推奉御用

掛等奉幣物

廿七 藤大納言局准后門号宣下陣正月廿日御内意

新待賢門院

三四 高階丹後介 天脉拜診

八 新待賢門院御奉内始也

廿八 庭田重胤朝臣被加近習

三十 有栖川線宮關東下向付御殿拜見也



九二 大炊御門家禮卿以下一族親族以被  
尋下之儀有之

九六 大炊御門家信卿以下欠差扣閉門

九八 就馬尾隆聚吉田良義等元服昇殿

十 植松雅言十種有任被免差扣

十一 持明院基政卿平松時言朝臣松木

宗有等被免差扣

九七 大町壹岐守中山棋津守伊良子倫翫

等 天脉拜診十一月五日  
同上

十二 八條隆祐卿自今被免宿高辻以長卿

堤維長卿等被免小番高野保建

梅小路定輯竹屋光昭吉田良義等從

明春出番

四四八 大炊御門前中納言被免差扣關高松

保實朝臣被免永執居

八三 於學習院下祭 諸家一同供幣物  
非藏人同之

十一 三角石見守天脉拜診十六日六日  
同上

十二 明年懺法講被行并傳奏野宮  
定祥卿

奉行庭田重胤朝臣等被仰出

十 御池大橋渡初 虫鹿東市正  
父子孫相勤

十四 八條隆祐卿七條信元卿等自今被

免小番高倉永祐自明春出番

十七 藤木近江守本遠江河原筑前守

天脉拜診



五二七 御精進解也

五 天滿宮九百辛酉 神忌所於聖廟被

行勅會着座公卿等散華殿奉向

四七 賀茂奈近衛使庭田重胤朝臣職中

八九 學習院丁奈 諸家同供幣物  
非藏人同之

九七六 萬里路正房卿非藏人奉行加賀

六二七 一條峯君御殿拜見

四七七 勅問御人數依台御忝右大臣殿  
御不忝

六四 舟橋在賢卿差扣七月曾  
被免

七十二 御燈籠獻上依武家奉內未牙刻後

獻上

八五 於學習院丁奈 諸家同幣物  
非藏人同之

十 十 異國船渡來于近海有之 神宮已下

十二社御祈被 仰出

十九 中山忠能卿被 免非藏人奉行日野資

宗卿被加非藏人奉行

七 三十 神宮已下御法樂之節重輕服者所誥

往返可憚之事議奏被命

四 六 殿下已下堂上非藏人火勢速急故自

途中供奉

內裏不殘暫時燒滅官庫表御內

儀共無燒亡但內侍所邊雜物藏  
一々所燒失

議奏眾御日次二合言渡一擔子雖入

井少々燒失



七、午刻前次上及鎮火之条有届  
燒失跡為見分修理職奉行彼行向  
非藏人隨從

宮裏井中以投入後御具類已下取出  
并非藏人五人修理職召連行向

九 從今晚御搭子被觸

十一 未去日從聖護院室及皇居桂家

遷幸并近衛家寢殿以嚴儀之

御場所被借召干時依御延引  
十五日

十三 桂家依挾少准后御方難賜直廬

御造立近里御殿致為成吏

祐宮遷幸御逗留于中山家

十五 從今日桂家以被稱桂皇居

十六 從今日堂上小番十番

十七 加茂祭被附于社家傳奏奉行恭向

廿一 橋本實久卿東坊城聰長卿萬里

小路正房卿修理職奉行中山忠能卿

大原重德卿東松恭光卿同加勢

石井行遠卿等造内裏御用掛

廿三 野宮定功朝臣造内裏御用掛修

理職奉行加勢

正親町三條安貞愛卿坊城俊克朝臣

橋本實尾朝臣等新調御道具

御用掛



五 四 東坊城聰長卿被免造 內裏

御用掛德大寺公純卿同替

廿七 造內裏御用掛中山忠能卿以下六人

新調御道具御用掛正親町三條實

愛卿以下三人等自明日奉被

仰出被免小番

六 七 新調御道具伺始

七 廿 雙親堂上非藏人奉番有之但奉賀  
斗有之

孝順院去四月末上之節火九月從今

日遠慮閉門後七月十日  
被免

後七 二 陽明家寢殿女房往未有之但內  
々有

出脚非藏人八人奉出

八 同斷昨日依雨  
御延引

廿 元內所侍自明日清涼殿代被用

廿六 陽明家女房往未有之日

廿七 同斷

八 土 於學習院丁祭

廿八 三條實美出番梅溪通善朝臣

三條實美等自今被加近羽白

九 十五 未土月改元定傳奏中山忠能卿

奉行職事柳原光愛朝臣

廿九 陽明家女房往未有後七月十日

十三 十六 久我通久朝臣被加近羽

卅 陽明家女房往未有九月廿九日依但學所  
殿御掃除



安政二 二 同断

三四 同断

廿五 同断

四 新造内裏并御模様替之儀

申立後通御治定之儀被申渡

五二 御造宮御場所七殿下被行向

九 陽明家女房往來如去三月廿四日

五三 廣橋光成卿遷幸准后御移徙

等御用掛柳原先愛朝臣同奉行

廣橋胤保朝臣内侍所渡 御

奉行

廿八 陽明家女房往來如去五月九日

六七 同断

廿七 廣橋光成卿遷幸准后御移徙

等御用掛之處被改申沙汰

廿九 陽明家女房往來如去十七日

七 雙親堂上非藏人如昨幸

廿三 陽明家女房往來如去月廿九日

八七 同断

廿六 同断

廿八 同断

九 同断

廿一 新办東安鎮御祈 青蓮院尊融親王勤修

廿八 陽明家女房往來如去二十日



十四

新造内裏紫宸殿御階櫻木木嶽華洞

橋北路後墜亭被裁奉行職事左

右將監將曹等奉仕云々

七

陽明家女房往來如去月廿八日

十七

飛香舍安鎮言日被行青蓮院宮

廿四

於中殿代葱華輦御腰輿先御車轅

等殿下已有御点檢存獻覽中

殿並飛香舍等晴御調度類於小御

所代有獻覽

廿五

御車轅引試

十一

新造内裏見分

三

新造内裏准后御殿等物引渡

七

御風琴車出來付行事宦了調進於

中殿代殿下已有御点檢

九

女房車來試

十三

新内裏御裝束始

十四

謝祭

十七

新造内裏遷幸办侍所渡

御等内見

十六

准后御移徙内見

十九

陽明家於馬場供奉之衆中有乘試

廿一

遷幸日時定旨仰等陣儀

午後内々御習禮

於陽明家馬乘試



廿七 桂家自今被称挂御所

十二廿二 今城定章卿堀川康親卿等小番免

但康親卿被加  
近習小番御免之就馬尾隆聚助解由洛

光尚五條為榮等自明春出番

廿四 飛鳥井雅望自明春出番自今被加近習

三二廿三 准三后別勅御忝

三十九 秋葉山御札後御内儀被出于御誥

七十 雖御心喪中先節朔例之通可心得被

申渡

廿 御道具御用掛 實愛卿俊克卿  
實虎朝臣等從明

日被免日恭小番被仰出

廿四 坊城俊克卿新調御道具御用掛依所

勞理中御門經之新待賢門院御出車  
奉行依所勞理

廿八 御殿内御精進

八 於學習院下祭被行

廿六 俊克卿御道具御用掛是迄之通

廿 東坊城聰長卿被免學習所學頭奉

行阿野公誠朝臣同學頭奉行伏原宣

諭卿同有識學生

九 野宮定切朝臣修理職奉行加勢依所

勞理坊城俊克卿同加勢

十七 前新待賢門院御塔供養自御殿内

御精進



十四 自今日卿作庭取掛

十五 前新侍賢門院卿百々日昨今卿殿内

卿精進

十六 卿心喪明并画刻於内侍所前庭清後

十七 同常卿殿卿内卿座鋪卿掃除

十八 富小路政直卿小番卿免大原重德

卿石井行遠卿宿卿免石山基正被加

近習自明春出番中山忠愛朝臣依

願本番所忝勤外山光輔滋野井公

壽等自明春出番



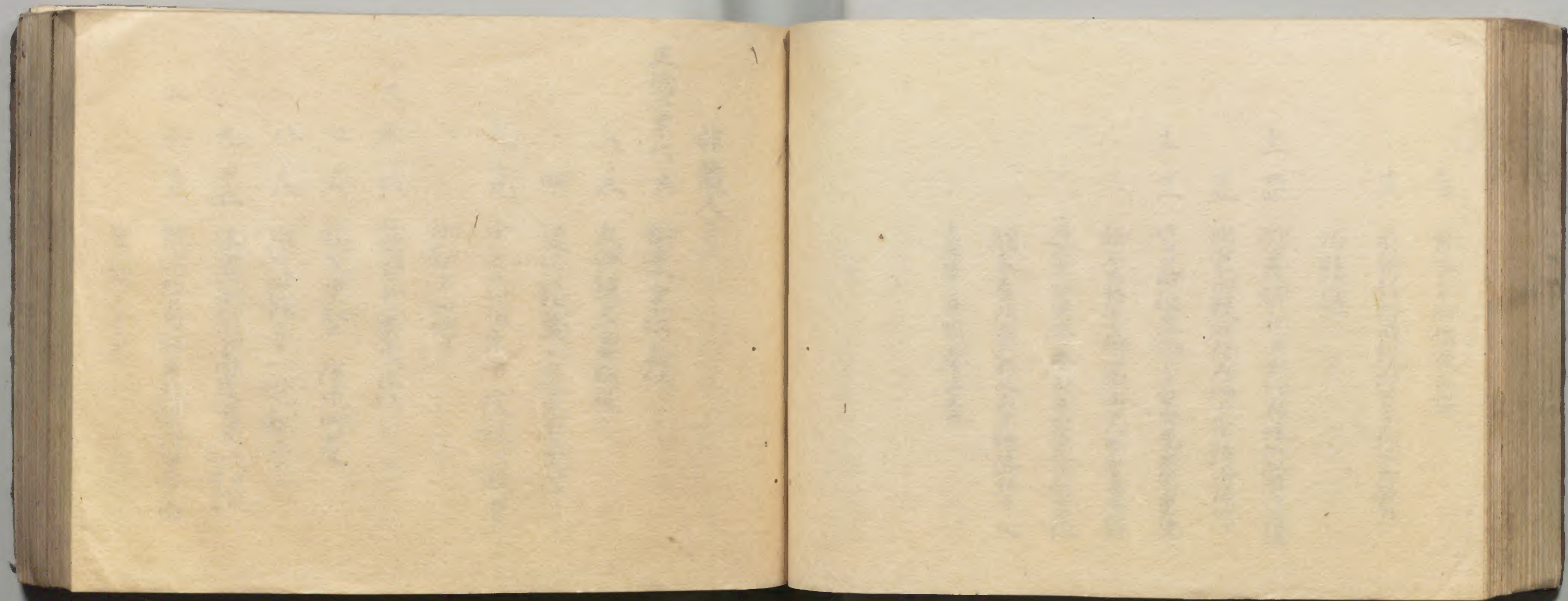



非藏人

正徳二年六月 松室重仍出仕

八三 大西親友番頭役

四 後川親茂松室氏重出仕

九七九 中西久庸参干院後川親芳

御献方加勢

三五六 藤野井易成出仕

七六 松室重堅 院中御雇

八六 御落飾付一統献上

九十五 法皇御所江御雇之夏十六日能御覽存

五二五 就玉垣局臨月松室行重可為

産穢之事



六八 松室重定去言重光相續

法皇御所江參勤

八十一 松室光品改名重共

三十一 藤野井易成病氣并依願

御暇于時見習

九十七 法皇御所能 御覽并御座六

十一 中川元伸松室重興免除札

拜領

六十四 法皇御所能 御覽并御座六人

五十三 出御于小御所之時儀

三十一 關東江御贈經目錄某者

出御于小御所之時儀

十八 鴨脚光繁番頭代辭退大賀

宗清為番頭代

十一 宗清御獻方被免藤并成光

為同加勢

享保二三七 北路俊尚補藏人男俊章相續

十一 松室祐重番代重近昨日出仕

九十一 松室高道廣庭保祐加御諾

祐意所旁  
辭御諾

十一 所司代亭江行向願之事

三十一 後川親船出仕

二十六 禁中江御看一紗献上

廿 信成男成允見習出仕細川常



元伸俊章伊勢參宮

三七 禁中江御有一紗献上

三六 廣庭祐輝番代

三九 祐輝番代祐壽出仕

九廿 関東江御贈經目錄筆者

十廿 大御乳人牙橋本吉勝被出

十廿 吉勝御切米冬之方拜領之受

五正七 若宮女御江御有一紗献上

三九 兼秋門院御殿江相慎親芳

重共忝仕

四廿 若宮御殿十人參仕

九廿 關東江御贈經目錄筆者

十六 儲君御方江被附事

廿 儲君江被附革從來月一日勤

番之事

十一四 立親王宣下江儲君御方江御

雇五人

十一九 泉亭祐意番代

六正六 舞御覽江親王御方非藏人

御雇四人

二三 親王御方御里御殿江渡御

并為御板栗御用參之

六 親王御方從御里御殿徒御于

直廬御雇兩人



三二 院御幸于敬法門院為御雇

廿七 能御覽<sup>廿</sup>直廬非藏人御雇

人<sup>四</sup>

四<sup>卅</sup> 板川親船藤并成允御切米

丸石宛被下

八<sup>廿</sup> 親王御方御里御殿<sup>江</sup>渡御

為御板輿御用西人

六 親王御方從御里御殿徒御于

直廬御輿御用西人

廿 吉見正名本番

三<sup>十</sup> 親王御里御殿<sup>江</sup>渡御為御

板輿御用西人

九<sup>一</sup> 親王御里御殿<sup>江</sup>吉見正致

加勢

十三 親王從御里御殿徒御于直

廬為御輿御用西人參正致加勢

被免

十七 能御覽<sup>廿</sup>直廬非藏人參仕

十七 親王御里御殿<sup>江</sup>渡御<sup>廿</sup>西人參

十 親王還御<sup>廿</sup>西人參

廿 親王御里御殿<sup>江</sup>渡御<sup>廿</sup>西人參

三 正致宗清木俾見習被仰付

廿六 親王御有卦御祝儀御者一紗

献上



十三 親王、御里御殿、渡御舟入参

六 親王、御本殿、渡御舟入参

十四 親王、御取置、御座、十五人

七 正、西 諸禮、酒肴之事

十九 贈經、献上之事

親王、渡御舟、西人、参

親王、御本殿、渡御舟、入参

三一 松室重允出仕

七 十六 御燈籠、龍賦、早参、去年、今年

卯刻、不審之事

八 十九 親王、渡御舟、一人、参

十一 九 鴨脚、能光、本番

三 松室重郷出仕

十二 六 松室重近、同重郷、自廿日、参

院之事

十九 直廬、御取置、十五人

八 二 五 御有卦、入御祝儀、一、紗、献上

十三 六 能御覽、有直廬、非藏、御座、又

四 六 稻荷、祭之日、社職、之、車、初、而、小番

惣詰、未、参、之事

十五 松本、為、以、出仕

九 正 十三 御禮、不、参、之、北、車、書、付、被、改、更

十三 内直廬、非藏、人、後、日、御禮、初、度

四 十八 大賀、宗、弘、松尾、相、貞、被、川、親、能



參于直廬

廿 安田親當番代親安六月十八日呼名

毛利治建父為相續松本為

胤加增五石

十 廣庭保祐男祐英出仕

十九 祐英御誥見習

十三 九 御誥五人番之時渡二人或可為三人

事

廿 能御覽付直廬非藏人御雇七人

九 三 親王御方渡御里御殿御雇更

十三 五 親王御方御取置付非番之事

參前番八依清涼殿御取置

十一 正 六 舞御覽付直廬非藏人御雇七人

三 廿 能御覽付同上

五 五 不宥授番被 仰付

十七 松室重仍御獻方加勢

十八 能御覽付直廬非藏人御雇七人

十三 八 親王御所御取置御雇十人

廿 七 中川元伸松室重正加增五石宛

稜川親茂被加御誥滋岡國祐

被免御誥

廿 從今年今宿服者不憚事

十一 八 廿 大西親方大賀宗典等直廬

江見習



十一 不寝番被差止

十二 正六 舞御覽身直廬非藏人

御雇十人

十三 正六 能御覽身直廬非藏人御雇

十人

十四 正九 吉見正仲鴨脚光倫松本為雄本

別當

十五 正六 東宮御禮 内院坊非藏人

後日御禮  
十月廿七日

十六 正五 松室重頭番代

十七 正三 東宮御所日御雇 後非番六人

十八 正九 小御所御取置付東宮御所

御雇三人

十九 正一 東宮御所日御雇非藏人 後非番六人

二十 正五 泫皇御所日松室重頭中西經久

御雇參番

二十一 正五 小御所御取置付東宮御所

日御雇三人

二十二 正九 大西親友番頭役被免

二十三 正九 吉見正仲被春日御所大賀

宗清被台返替

二十四 正六 橋本經勝番代定勝依病身

看坊定泰出仕鴨脚秀隆番

代男秀陳出仕



十七正六 舞御覽身東宮御所ヨリ

御雇

十一正 旧院非藏人參于禁中

從十月十日  
出番

十一正 小御所御學問所御取置身

東宮御所ヨリ御雇三人

十四 御煤拂身東宮御所ヨリ例年

御雇有之處今年端多人數故

無之

十八正七 松本為雄東宮御所ヨリ參勤

六八 松本為胤長理身番頭代加

勢之事奉行無ヨリ被申渡

十二正 佐々盛量御八講御用身小番

宿被免

十三 東宮御所ヨリ御雇八人

十九正 東宮御所御取置身御雇八人

十九 小御所以下御取置身東宮

御所ヨリ御雇三人

十九正六 宗清番頭辭退

二十三 御讓位之節 院御所ヨリ被

召連革被 仰出 松尾相共

松室重道木玄室重賀以上

四人被 仰出

木玄本為胤中川元伸加元扶



持 松尾相喬加増五石

十四 御有卦入御祝儀内東宮

一紗組合献上

三七 橋本毘經幼年付定恭着

坊之处成長故相續出仕定

恭別家

三三 尊号 宣下付 院御所

御雇自御詰  
五人

後三三 佐々盛量藤井成允岩橋

元古等御道具御用御保美

九三 松室救重御詰辞退

七 救重養子願之通被 仰出

十三 吉見正代見習救重番代

重周出仕

十四 御即位御祝儀一紗人別 尔

御太刀献上

十一 中川元伸病氣付男元福家

督相續

九 院御所御難子付御雇十人

十二 同御煤拂付御雇十五人

十一 正六 女御殿御指圖藤野井成光

同成允廣庭祐英

十四 御指圖掛り小番被免二月三日  
御用済

十六 御入内御祝儀一紗献上

為元文元



元文二年三四 御眉拭御祝儀一紗献上

八七 舊院非藏人被召返

十八 細川常芳藤野井英成見

習出仕

十三 娘宮御産屋 女御々殿江渡

御舟御轅御用八人

三二 益 大西親方出府願之夏八月廿九日上京

五 安田親冬出府願之夏八月廿九日上京

三 北小路俊盛出仕

四 土 中御門院御一周忌西寺江

一紗献上

五七 御有卦入御祝儀一紗献上

八五 泉涌寺江一紗献上

二 松尾相為佐盛房藤井具成

見習出仕

九三 吉見正致番頭役辞退大西親

定番頭役松尾相負番頭代

廿三 岩橋元吉病氣御誥辞退鴨脚

赤乃陳番代赤乃恒出仕

十七 毛利公英出仕

廿 吉見正代為本番

廿八 松尾重元松本為以橋本定恭

松本高任被免御誥

廿七 大嘗會御祝儀一紗献上



四二 松室重殖鴨脚能光藤野井

貝成泰宮御暇

三 滋岡國祐相續

四 鴨脚秀典以下社職魚帶五人

依賀茂祭神事 宮中御法事

中不忝

五 滋岡祐繁相續出仕松室

重正男重雄見習橋本良

勝番代勝長出仕

五二 藤野井忠韶相續出仕

三 松尾相負番頭代辞退松室

重逸相續出仕

五 橋本定泰依願御暇

六 松本為胤番頭代

七 新嘗會御祝儀一紗献上

為寬保元  
六 正 松室重正家督相續重雄三四出番

三 若宮御降誕御祝儀一紗献上

四 吉田兼成松尾相堅三人扶持亮被下

七 橋本勝長出番鴨脚秀典以下

社職魚帶之輩末月七日

脚袒社及殿遷宮奉籠之

間依願小番不忝

六 番頭代早出之事

寬保二 廣庭祐壽加二人扶持



三十六 松尾相在松室重貞忝宮

御暇 廿三日参足  
四二帰京

五五 赤塚正福番代正輔

六 河合社假殿近宮社職兼帶

之輩忝籠之間依願少番不

忝之事

十九 松室重元男重充出仕

三三六 御懺法講之間下鴨并稻荷木

社職兼帶之輩依願少番被免

四十 御法事并西寺上一紗献上

四九 松室和重男重胤番代吉見

正名男永叙見習出仕

為天亨元

四 正北 新中和門院御法會泉涌寺上

一紗献上

二 高 藤野井成光廣庭祐英大西

親方藤野井英成藤野井忠韶

忝宮御暇三十四  
帰京

七 六 佐々盛重番頭辞退藤野井

成光番頭後後川親茂番頭代

天亨二 五 松尾相共男相春松尾相喬男

相身見習出仕

六 七 羽倉信在家督相續信里

八 五 羽倉信在男信里出番

十 松尾相用番代



十九 大西親定番頭許退家督

相續親方松本為胤番頭役

北路俊章番頭代

十四 御有卦入御祝儀一紗献上

八 松本為胤番頭料冬渡拜領

十六 御有卦入御祝儀御料理拜領

三 正 藤野井成允廣度祐英大賀

宗典<sup>豆</sup>御指圖御用

羽倉信舍關東下向御暇

十九 吉田澄路守松尾出雲守

親王御方<sup>仁</sup>被召返

二 二 御指圖御用掛成允祐英宗

典<sup>豆</sup>等宿被免

六 松室重近吉見正名大賀宗

惠被附干 儲君御方番頭

三 十四 親王御方為下家吉田<sup>兼</sup>成

松尾相堅

十六 五親王 宣下御祝儀一紗献上

十九 松本為以安田親教松本高

任忝<sup>宮</sup>御暇 四月二日<sup>口</sup>祭足  
十二日<sup>口</sup>歸京

十三 松本為雄大西親盛松室重

周被附親王御方 御内儀御礼  
廿日<sup>口</sup>申上

五 十八 吉田<sup>兼</sup>安田親教中西久

保吉見五代橋本勝長岩橋



元晴被附親王御方羽倉信全  
橋本克常細川常芳松尾相為  
鴨脚秀恒毛利公英松室重胤  
被加御誥

六十七 廣庭祐里家督相續祐英

九十六 鴨脚秀典家督相續秀胤

十三 羽倉信舍番頭代北路俊章  
依新補

毛利公林忌明出番北路俊章

被補藏人相續知光出仕

十三 小篠直治滋岡祐治鴨脚秀

恒御暇

十三 吉田兼時松尾相英出仕

十 鴨脚能光男光隆藤野井成允

男是成見習出仕

九 大脚乳人名跡富田辰事出仕

四二八 板川東親養子番代正義出仕

三五 鴨脚光倫依願御誥被免

六 御讓位之蒞院中<sub>上</sub>被召連

御沙汰

九 九 板川親茂男直親羽倉信舍

男延要見習出仕

三 御即位御祝儀一終人別御分

献上

十六 鴨脚秀胤鴨社祝劇存代官



職故依願小番被免

九 院御所御雇橋本亮常中西

久保岩橋元晴

為寛延元  
五 正 八

松尾相喬御加増五石大賀宗豊

松本為雄別當御切米拾石宛

三八 御有卦入御祝儀一紗献上

四 三 松室重興以男重福家督

相續

五 五 重福忌明出番

六 五 鴨脚光倫男以光納家督相續

七 四 松尾相用以男相為家督相續

隱居一代五石宛被下

九 光納忌明出番

十 五 藤野井成允廣庭祐英松室

重韶御書字物御用

寛延二年正月二 後日御禮十三日西御所不奉之輩

九 院御所後日御禮十三日不奉之輩

三 九 院御所上御雇細川常芳松室

嘉重

六 四 松尾相喬從院被召返番代

相民

五 大西親盛男親呂見習七日  
呼名

七 廿三 後川親茂男直親吉見正名

男永叔別當



三三九

賀茂祭 宮中御神事迄社

職魚帶之輩依願小番不忝

四五

鴨稻荷社職魚帶之内觸穢

中小番不忝

七六

廣庭祐壽御外依不輕御暇

七八

藤野井則成家督相續英成

八九

羽倉延要見習依父信舍願

御暇

十七

泉亭俊永男廣門新規出仕

十七

松尾相共以男相春為番代

十二

安田親安番代親元出仕

十九

中西久保家督相續久敏

廿二

松室重逸家督相續重名

廿一

大賀宗弘番頭役辞退

為室曆元

四四

番頭連日加番御用捨之受

後六五

大西親友家督相續親盛

八八

松室重周養子相續重矩

九六

松尾相齋家督相續相民

廿

松室重矩出番

十四

松室重任新規被召出

廿四

羽倉信舍男信元松室善長

男善民北路俊盛男俊名

見習出仕

十五

毛利公英養子相續公滿



十九 松室重直北路俊興加御誥

廿八 小番丑年勘定不崩之輩御

藤衣美松奉為胤拾別御藤衣美

廿七 菟川親茂番頭役

室厂二正 廿六 毛利公滿出番

廿三 菟川親茂番頭役辞退鴨脚

能光番頭役藤野井成允為

番頭代

二 廿二 伊勢多加貞春日社奉宮御

暇廣庭祐英細川常芳藤野

井忠船岩橋元晴羽倉信里 三十七歳  
是世日政京

四七 松本為胤依稻荷社務番頭役

辞退男為雄番代

羽倉信舍番頭役吉見正名番

頭代

廿一 松室重近番頭代辞退家督

相續明重

廿 御法事<sub>三</sub>付兩寺<sub>三</sub>紗献上

廿五 鴨脚光隆藤野井是成別番

出仕吉田魚時松室重充吉見

永叔按加御誥

六 廿六 松室明重出番

十一 松本為以男宗称松室重真男

茂俊見習出仕



三 二十三 大西親盛番代親臣

六 廿 松室重任番代重久

八 廿六 卯有卦御祝儀一紗献上

四 六 廿四 藤野井英成番代成章佐々

盛房番代盛明出仕

廿九 吉田兼彦秋川直親鴨脚光

納被加御誥

七 廿七 岩橋元吉家督相續隱居元晴

八 廿 北路俊成五家督相續俊名

十一 松室重道男重古松尾相在男

相善見習出仕

六 俊名出番

十二 廿七 泉亭廣門依社職番代舎

第廣宇出仕

五 二 廿九 復辟御祝儀一紗献上

三 廿三 松本為胤家督相續為雄

八 廿四 御樂始御代始一紗献上

廿八 松尾相在番代相美

十 廿七 卯入内卯祝儀一紗献上

十二 廿六 大西親方卯軒方理替松本

高任

六 二 十三 松室重道番代重古

四 廿二 櫻町院七回聖忌兩寺上一紗

献上



九 羽倉信舍番頭役辭退替藤

野井成允番頭代大賀宗惠松

本為以番代為慶

五二 信舍番代信之

十 吉見正代御獻方

六六 御目見御祝儀一紗献上

七 大西親方家督相續親業

七四 松室重真家督相續茂俊

十 藤野井具成松室明重羽倉

信之被加御誥橋本克帝番

代克直出仕

八六 靈光院七五回聖忌兩寺一紗

献上

九 親業出仕

六 茂俊出番

七八 松室暱蕩番頭役辭退替

吉見正名番頭代吉田魚時

九 松室暱蕩番代善喬

八三 御眉拭御祝儀一紗献上

七 佐々盛明家督相續盛條

四 鴨脚秀陳改秀長泉亭

廣門改俊春

五 盛條出番

七 吉田魚時番代辭退家督



相續魚典番頭代廣庭祐英

六 苗 細川常芳御献方

七 二 松室重勝家督相續重意

八 若宮御降誕御祝儀一統献上

九 魚典出番

八 七 重意出番

七 六 東山院五面聖忌泉涌寺以

一統献上

八 鴨脚秀長依社職御暇御奉

公封光讓與

九 三 女御准后宣下御祝儀一統献上

五 吉見正代諸役御免除札書改

五 六 儲君非常御用恭勤大賀宗

豐松本為雄松室重行

土 鴨脚光納羽倉信之木三社

恭詣御暇 十六日祭足  
六月一日飯京

五 立親王宣下御祝儀一統献上

後 七 八 松室重胤御屏風

土 三 御誥无人居且夜六人而相勤

八 九 吉田魚彦新嘗祭并卜番

不忝遲恭吉之吉文

十 二 九 古今御傳授御祝儀一統献上

三 十 御有卦入御祝儀一統献上

五 四 親王御方御賦非常御用恭勤



之輩

六 番代之本番隱居之輩御賦

拜領

九五 中西久敏毛利公滿御賦拜領

八五 泉亭俊春參府御暇

九十七 松室重亮依願御誥被免

四五 大西親盛參府御暇

三六 小森極膳賴亮男賴只新參

十三十 中御門院廿五回聖忌兩寺江

一紗献上

廿九 加賀茂參宮中御神事迨社

職兼帶之輩小柴由不參

四五 松室重行男重義藤野井

具成男祐業見習出仕

十六 出身之節如先格可献上夏

五一 松室嘉重鴨脚光隆被加

御誥中西久敏虽同之有子細

依所勞不申渡

二 小柴賴只被加御誥

三 鴨脚光隆改呼名

七土 賴只改呼名

七 北路俊名被補藏人并養

子相續俊幹出仕

八四 松本為雄男為熙安田親教



男吉親松本高任男高教松

尾相春相長羽倉信里男信

美枝川直親男親富見習

出仕松室重充名跡相續重

辰出仕

九 九 安田親安家督相續親元小森

賴只依願御暇松本為以家督

相續為廉

二 六 松室明重御賦拜領三二為廉出番

四 九 三 櫻町院十三回聖忌兩寺七一紗

献上

後 四 一 松室重辰被加御誥

五 八 親王御有卦入所祝儀一紗献上

六 八 松尾相共家督相續相春

七 六 吉田魚彦宮主勤仕并觸穢

中小番不矢多

九 八 松室重古出番

六 大賀宗豊羽倉信之晒代

拜領先達而  
故障

十 五 枝川東親家督相續

十 六 北小路俊興被補藏人并養

子相續俊冬

九 大賀宗豊御献方被免替松室

重韶



十四 藤野并具成御展凡方

十五 大賀故宗弘江賜若石雖六月

死後依願今年分男宗豊江下

十三二 三 御即位新調御道具御用掛大

賀宗惠細川常芳藤嶋忠韶

十六 五 大賀宗豊番代宗稱岩橋元

晴養子番代元稱出仕鴨脚光

隆依願御誥汝免松尾相連宅

利方滿松室重成被加御誥

三六 松室重仍老衰之上病氣相續

喜加重

五八 親王御方御賦非常御用忝勤

之輩拜領

十六 番頭加番御用捨

七六 藤野并康成家督相續成章

七五 大板御襖之節吉田弟彦番

不忝之事依願

八五 大賀宗惠男宗策吉田兼彦

男兼負松尾相為男相等赤塚

正輔男正軾松尾相脩男相尹

見習松室重幸養子番代

重史出仕

六 成章忌明出番

九九 鴨脚光隆改呼名實名信真



十士 藤野井成元所勞快書之内

雖出勤宿番頭加番御用捨

十一 廣庭祐長養子祐周羽倉

信之養子信賢見習出仕

十二 御即位御祝儀一紗人別御太

刀獻上

十三 稻荷社司松本筑後守男為房

松本備後守為從新規出仕

藤野井家一紗改姓稱号藤

島姓藤原

為明和元

十四 二七

赤塚正福家督相續隱居正

輔吉見正名辞退番頭以男承

叙番代松室重記番頭没

吉田兼彦番頭代

十五 三九 安田親元普請願勝手可取

掛事

十六 六六 松室重記男重成別番

十七 七廿 桃園院三面聖忌兩寺上二紗

献上

十八 八五 靈元院世三回聖忌兩寺上二紗献上

十九 十一 大嘗會御祝儀一紗献上

二十 三十一 松本為雄番代為源大西親業

鴨脚封光被加御誥

親王方非常御用參勤松本



為雄被免替中川元福

後三廿 鴨脚光納明春社職無人有依

願元日七日之小苗被免

明和三三五 松尾相在家叔相續隱居相美

廿 賀茂祭宮中御神事迄社職

兼帶之輩小苗不參之事

六廿 松室重長家督相續善喬

八一 赤塚正輔以男正執番代

七 橋本毘經家督相續經亮

七 卯有卦入御祝儀一紗献上

廿 羽君信之拾別御祈并小苗云度依

願被免松室善喬忌明出番

九廿 橋本經亮忌明出番

十六 鴨脚能光依社役宿一度被免

十三 能光辞退番頭以男信真番代

大賀宗行惠番頭役安田親教

番頭代松室重行男重義以下

七人別當

被仰渡之儀有之事

六 藤島助真御獻方藤島宗龍御

屏風

三三十三 細川常芳男常顯橋本勝長

男勝庸藤島宗龍男宗順者

見永叙男正近見習出仕



四一 番頭加番御用捨

四 安富親教作庭御用小番被免

三 櫻所院十七回聖忌兩寺上二紗

献上

五 五 親王御方非常御用茶勤松室重

能依願被免替松室重胤

七 七 松室重記辞退番頭以男重

成番代廣庭祐長番頭後松

本高任番頭代松室重能以男

重春番代

羽倉信里男信美後川直親

男親富別番

六 中川元福松室嘉重御献方

後川直親御屏風

七 七 羽倉信里安田親元中西久福

被加御誥

八 六 番頭加番御用捨

五 後陽成院百五十四回聖忌泉

涌寺上二紗献上

九 三 松本為徒男為張番代出仕

十 三 鴨脚秀胤日光納神後身依

願小番一々度被免

十 五 秀胤泉亭俊春光納依臨

時奈小番被免



三 大賀宗惠辭退番頭以男宗

榮番代吉田兼孝番頭後松室

重任家督相續重久

親王御方非常御用松室重行

被免替吉見永叙

七六 松室重胤御歿方永叙御屍風

四 正 六 松室重久忌明出番

二 古 今 御傳授御祝儀一紗献上

三 松室善喬養子家督相續重貴

三十 中西久福羽倉信之松室明重

三社參詣御暇 七日祭足  
四七飯京

七九 賀茂祭宮中御神事近社職

兼帶之輩小番被免

四 九 松室重貫忌明出番

六 九 松室重古松尾相美北小路俊幹

後川親富被加御誥

九 六 松室重矩松室重義安田吉親

松本高教松室為廉被加御誥

七 六 松尾相為松室重古御誥被免

羽倉信里松室明重再被加御誥

十一 朔且冬至御祝儀一紗献上

十二 鴨臨時祭身社職兼帶之輩

小番被免

十三 六 松室重幸再勤



五正九 細川常芳被補藏人并家督  
相續常頭御内意

三 藤島宗韶御献方松尾相連御廢凡  
二九 立坊御祝儀一紗献上

三 吉見正名家督相續隱居  
剃髮  
松本高教松尾相長拔川親富

羽倉信賢三社奉詣御暇

九日祭足  
四七飯京

七廿 桃園院七回聖忌西寺一紗献上

八九 東宮御元服御祝儀一紗献上

九七 松室重記家督相續重成

七 重成出番

十十 番頭加番御用捨

十一四 同

十 七社奉幣并鴨稻荷社職兼

帶之輩依願前日宿當目小番

被免

十四 新嘗祭奉役并吉田兼典依

願小番不忝

十五 鴨脚光納家督相續光秋

十九 松室重矩依願御誥被免

松室重成松本為房被加御

誥吉田兼負松尾相等羽倉

信賢橋本勝庸吉田正近別



番

松尾相民卿加増五石

中西久福賜三人扶持

六二九 光秋思明出番

三 富田延兼養子家督相續

七 松室重古北路俊幹羽倉信

美廣庭祐周五社参詣御暇

三月六日祭定  
九日帰京

三五 松室重共忌明出番

九 吉見正寛男正賀松室嘉重

男重教藤島信岑男信好

後川親旧男親益大西親臣男

親實松室重辰男重陣等

見習出仕

四十 中御門院三十三回聖忌兩寺に

一紗献上

五 富田延成忌明出番

六 九 松尾相民養子相續相豊

八 七 大賀宗惠以男宗栄家督相

續

九 十九 御誥七人誥之事

六 新調御道具御用掛親教助

具永叙被 仰付

十 宗栄忌明出番



七三 亮 鴨脚光秋家督相續光連

未勤之事

五 五 松尾相負以男相連家督相續

六 六 番頭加番御用捨之事

五 五 御讓位後院中鴨脚能光孫

光勝新規被召出之事

三 三 院中江被召連革之度去十三日

御内意

上北面院藏人被下物并相續之

御内意

鴨脚故光秋呼名被仰出出仕未勤

七 九 松尾相守忌明出勤并別番御褒

美之事

九 亮 羽倉信里已男信美家督相續

九 一 松室重幸男重美松室重胤

養子重基松室明重男重威

松室重茂男重伸藤島廣章

男廣成見習出仕

七 四 大賀宗豊家督相續宗稱

七 五 信美忌明出番

十 七 松室重韶家督相續重春

十 三 院中江御雇表向被仰出事

六 御誥之北軍院中江被召連系

御受禪後可為御誥之事藤



島宗順被川親益松室重陣

藤島廣成別番安田親教

松室重幸番頭役吉見正寛

中川元福番頭代之事

鴨脚信真佐盛條松尾相長

羽倉信美羽倉信賢被加御誥

十四 橋本勝長吉見永叙中西久福

松室明重御軼方之事

十五 松尾相脩相續相尹出番

十六 小番五年勤定不廟之輩

御座美

十七 大賀宗稱忌明出番

十八 安田親元松尾相美御座凡方

十九 御讓位御受禪御祝儀一紗献上

二十 仙洞御所御移徒御祝儀一紗献上

二十一 番頭加番御用捨

二十二 御誥宿六人誥

二十三 吉見正寛依願番頭代御誥

等被免

二十四 橋本勝長番頭代

二十五 後川直親御軼方

二十六 松室重義御座凡方

二十七 番頭代加執力

二十八 四丑日



十九 御即位御祝儀一紗入別御方献上

二十 立后御祝儀一紗献上

廿一 大宮行啓始御祝儀一紗献上

廿二 番頭加番御用捨

廿三 松室重成依願御誥被免

鴨脚信真羽倉信美被免

御誥松室重意藤島助功藤

島宗順被加御誥

廿四 番頭加番御用捨

廿五 日

廿六 御神事中御誥爲六人誥

廿七 松室重幸番頭降退以男重

美番代松本高任番頭後藤

島宗韶番頭代松室嘉重男

重教別番頭

廿八 大嘗會御祝儀一紗献上

廿九 安田親之御献方

三十 後川親富御屏風方

三十一 番頭加番御用捨

三十二 日

為安永元  
三十三 松本為從番代男為從有不法

事父子共永御暇

三十四 鴨脚富明從院被旨返男光勝

松室重久松室重意院中江



御雇松尾相尹廣庭祐周橋本  
經亮被加御誥

三九 仙洞御所御有卦入御祝儀一紗  
献上

八廿 復辟御祝儀一紗献上

廿五 御入内御祝儀一紗人別御太刀  
献上

先 院藏人助具補内藏人藤島  
宗韶補院藏人

廿 宗韶相續宗順

廿 松室嘉重番頭代之事

廿 松尾相美御献方

三五 佐々盛條御屋凡方

安永二二七 校川親舊家督相續親益

三十 廣庭祐長番頭辭退家督  
相續 隐居

祐周 但祐周別當御褒美  
當年分祐長江賜之

吉見正寬番頭役

大西親盛家督相續隐居親臣

廿 御疮倉御人形一紗献上

四 廿 元彌家督相續元真

十九 吉見正寬男正脩中川元福男

元砂毛利公林男公府見習出仕

藤島信好大西親實松室重



威別番

六十 元真忌明出番

六十一 御月見御祝儀一紗献上

七十二 松尾相美松室重辰賜之扶持

七十三 安田親元賜三人扶持

七十四 松本高任番頭辞退番代尚教

中川元福番頭役吉見永叙番

頭代

七 松室重義御献方

七十五 藤島助功御展凡方

七十六 御誥宿六人誥

七十七 番頭代加勢

八十 大賀宗栄家督相續宗致

八十一 鴨脚光連未勤依願出番宗致

忌明出番

八十二 羽倉信美松本為房稻荷社

入祭當依願出番不奉之吉又

八十三 櫻町院五回聖忌兩寺一紗献上

八十四 御有卦入御祝儀一紗献上

八十五 松尾相春家督相續相長

八十六 松室重春養子家督相續

重純

八十七 桃園院十三回聖忌兩寺一紗

献上



廿一 御職法講付御菓子一紗献上  
之度

廿六 松本高任番代高教死更番  
代高督出仕

但干時高督所勞出勤延引之度  
八月十九日快復出勤

廿九 羽倉信之依頼後院彼官返

八二 院中藤木萬直東过光保別番

三 院御雇毛利公滿番頭

四 松尾相長忌明出番

七 松室重純忌明出番

十 松室重雄養子重冬松尾相連

男相直安苗親元男親久松室善

民養子善滿松尾相美男相令

廣庭祐周男祐盛見習出仕

小野元廣中絶相續新規出仕

松室重基吉見正脩別番

四正八 番頭代加勢

亮 御誥宿六人誥

二 十六 吉見正近松室重貫藤島信

好松室重陳松室重威被加

御誥

廿 稻荷社神幸還幸之節依頼

氏人之輩小番被免

三 廿七 番頭代加勢



五十五 中西久福御献方被免督佐盛  
條

六二 松尾相美一乘院御用南都下向  
之事

十 松本高任家督相續高督松本  
為房御展風方

七 相美補上北面男相令相續七音  
出番

六 為房御献方  
廣庭祐周御展風方

七 院藏人俊幹相續俊周出仕  
真院中御展

八二 松室嘉重依願番頭代御誥  
被免後川直親番頭代藤島

宗順御献方

泉亭三位俊永卿末子捐水新  
規院中御展

六 松本高叔督忌明出番  
佐盛條依願祭之前日宿被

免事  
番頭代加勢御誥宿六人誥

九四 番頭西人故本番加番等宿被  
免

十一 松室善長家叔相續隱居



善民

廿五 羽倉信元番代信賢大西親臣

廿六 松室善民御誥常加勢羽倉

信美被加御誥

毛利公府別番松室明重番頭

代加勢

廿七 細川常顯補院藏人依俊新補内藏人

鴨脚信真依不埒之儀御暇

後廿五 羽倉信美廣庭祐周自今御能

掛り

五 正九 板川直親番頭代辞退家督

相續親富安田親元番頭代松

廿八 尾相長御献方

廿九 中川元形別番松室重澄被加御

誥

三十 元形呼名改

三十一 親富忌明出番

三十二 賀茂祭 宮中御神事迄社職

魚帶之軍 依願小番不忝之軍

三十三 麻疹身無人御誥昼夜久誥

三十四 麻疹身御誥端共甚無人昼

夜四人寤而可相勤御用捨事

番頭兩人故本番加番未宿放免

但麻疹而無人中故退出有時



儀事

松室重辰御献方加勢

四 番頭代加勢

三 賀茂祭前日社職魚帶之輩

依願宿被免

九 御麻疹御湯御祝儀一紗献上

五 七 菟川親富病氣大切以同苗親

益家督相續

親益家相續養子親重出仕

八 土 佐盛條依願条之前日小番

被免番頭代加勢

十 三 大西親臣松室善民御誥加勢

被免更被加御誥去年十月廿五日  
常加勢

親臣松室重辰御献方松本

為房御献方被免

共 番頭代加勢

三 六 松室重伸別當

五 稻荷社司羽倉根津守次男

信昌新規出仕

共 信昌改名信壽

九 松室重矩吉見正脩被加御誥

藤島信好御誥被免

六 正 三 信壽雖為當番依初奉御禮

泰院



西 信壽冬渡御切米被下

六 賀茂下上社造替丹鴨社職

兼帶之輩木造始以來到正

遷宮神事每依願小番不忝

之事

二六 番頭代加勢之事

九 赤塚正輔家叔相續隱居正

軾

四七 藤島信峯以男信好番代

八 御蔭祭賀茂祭前日之小番

宿鴨脚富明依願被免

五七 橋本勝長養子勝連鴨脚

秀胤男秀弘中西久福男久致

松室重矩男重節富田延成

養子延秋未見習出仕

六五 東福門院御百回忌并泉涌寺上

松室重雄吉見永叙組合献上

七九 松室重久御加増五右松室相長

賜三人扶持

八六 吉田重實家叔相續養子重

保

九 若宮八幡宮神事前日佐之成盤保

小番依願被免相長秋渡御扶

持米被下



九 藤島信岑家督相續信好

廿 兼保忌明出番

十七 松室重祖別當

十六 信好忌明出番

七 院藏人常頭相續常保出仕

真 院中<sub>上</sub>御雇兼保院中<sub>上</sub>御雇

六 於院中常保改名

九 番頭代加勢

三 稻荷社司氏人神幸還幸前日

當番之輩依願番被免

十四 番頭代加勢

廿 賀茂祭<sub>上</sub>宮中御神事迄社職

兼帶之輩依願番被免

十四 賀茂祭<sub>上</sub>祭前日當番富明

依願番被免

五 二番之番頭代依為重服

者二番之番頭代三番<sub>上</sub>移事

廿 大賀宗稱家督相續男宗跡

六 院御雇泉亭俊春社職有願家

督相續廣宇如元院中<sub>上</sub>御雇

七 挑園院<sub>上</sub>聖忌兩守<sub>上</sub>一紗

献上

廿 宗跡忌明出番

廿 宗跡院中<sub>上</sub>御雇



後七共 番頭代加勢之事

八一 若宮八幡宮神祭前番盛條

依願被免

六 御神事中御誥無人宿久為相

勤事

九一 番頭代加勢成盛條之事 此高本重辰 役無之

四 所神事中御軒方加勢助功吉親

四 番頭代加勢之事

十一 元福改元奉

十一 番頭代加勢之事

十二 表御道具方之事

十三 番頭代加勢之事

十一 安田親教番頭辭退家督

相續隱居 吉親松尾相為番頭

役

六 鴨脚棟光病氣危急家督相續

孫光勝

十一 勝長男勝連別番此音白銀 拜領

八正九 光勝忌朋出番

二八 橋本亮常家督相續隱居 亮直

十五 勝連呼名改下野

三五 賀茂祭宮中御神事迄秀

胤小番不忝依願被免

五七 来九日御用儀惣詰宗順



依仰了簡不恭之旨

六三 女御准后宣下御祝儀一紗献上

七十 松尾相連上北面之夏

十九 相連男相直家督相續

廿二 相直出番呼名改對馬

廿四 相直為御雇參院中

八五 若宮八幡宮神祭當番盛條

依願被免

九 大西親臣番代男親實

廿三 助切御献方

十六 後水尾院百回聖忌泉涌寺

献經

廿二 橋本經亮表御道具方

廿九 未月下旬梅宮假殿遷宮之節

一七首之間潔齋經亮小番依

願被免

助切御展風方吉親信賢同加執

被免重矩信美御展風方

廿五 踐祚御祝儀一紗献上

十二十五 松室重幸病氣危急家督

相續重美

九二八 重美忌明出番

三四 元廣被加御誥親元男親久

別番



七 松室重茂病氣危急家督

相續重伸

九 稻荷社司氏人兩祭前番之輩

依願被免

四三 賀茂祭兩祭前番先勝依願

被免

六 松本為房為御雇泰院中

廿 院中御雇大西親業呼名改鹿

院中

廿二 親久呼名改對馬

五 新調御道具御用掛親元明重

助功被 仰付

十二 重伸忌明出番

廿 新調御道具御用掛小番被免

十三 親元小番被免并番頭代加

勢之事

廿三 旧冬御用多節出精勤仕并御

誥之輩白銀三十枚拜領

六 二 中川元形岩橋元真後川親重

被加御誥重矩善民御誥被

免善民男善滿廣庭祐周

祐盛別番

五 久福吉親御方加勢 同年十月廿七日被免

十一 親重十六歲未滿雖御誥是近



之通宿被免

十一 重矩御屏凡方被免信賢御

屏風方重威正脩加勢

八七

院御雇 毛利公滿男公始松室重吉

男重禮院御雇 泉亭廣宇男春

武松室重威男重壽鴨脚富

明男祐明見習出仕

若宮八幡宮神事前日當番

盛條依願宿被免

十一

善滿呼名改大隅祐盛呼名改相

摸

十二

毛利公滿依願後院中被召返

七

御道具御用掛親元後今日勤

番

十四 同明重助切勤番

為天明元

十一 正一

御元服御祝儀一紗献上

十二

立后後大宮御所御雇勤番毛利

公林松室重矩鴨脚當明松尾

相尹橋本經亮吉見正脩被御

十三

大宮御所御雇公林依所勞理松

室重共為替被仰出

十四 公滿番代公始

十五

重祖呼名改遠江公始呼名改備前

十六

大宮御所御雇今日勤番



六 稻荷社司氏人兩祭前日小番  
依願被免

七 親元神事勝長明日忌永叙  
依御神事不忝令宿番頭代加勢  
之事

廿七 賀茂祭宮中御神事右社職  
之軍小番不忝依願被免

四十 御神事中加勢之事

廿三 賀茂祭兩祭前日小番光連依  
願被免

後五十五 松室重胤補上北面任叙

十六 相令信壽勝連被加御誥

十七 重胤男相續重基

十九 大宮御所御雇無人并公林祐周  
為御雇加勢勤番

廿 番頭代加勢之事

六一 久福御献方常加勢

八十二 若宮八幡宮神祭前日宿依  
願被免盛條

廿 表御道具方加勢重威重澄

九十五 羽倉信之病氣危急家督  
相續信賢

十四 番頭代加勢明重依所勞理  
久福為替加勢之吏



十四 公滿依所勞不勝家叔相續

公始勝長番頭代辭退端小

番願被止

十三 稻荷社司冬祭并御懺法講

中七日八日依神後小番惣詰示

依願被免

七 後桃園院三回聖忌并泉涌

寺仁献經禁中大宮組合

八 般舟院献廿配日断

十三 此節無人并御詰宿六人端五人

而勤之事

十二 信賢忌明出番御神事中以名代

中渡正言御禮申上

十一 公始相續後父公滿所勞同偏

故公始出番願出仕

十八 禁中内仕舞囃子能 御覽

洞中御煤拂御雇共大宮御所

御煤拂御雇七人今度多人數故

御雇之内見習之子供差扣

十四 大宮御所御煤拂之節御雇之

面々不法之儀有之重矩宣明

相尹小番被差止安田吉親大西

親實自今日大宮御所依無人

為加勢勤番

天明二 三 十三 稻荷社司氏人兩祭前日小番



被免 依願

七 賀茂祭 宮中御事近社職

之輩小番不忝依願被免

七九 未月七日梅宮神祭當番不忝

願并自今夏冬兩祭當番之

時者不忝經亮願之通被仰付

四 十 賀茂兩祭前日秀胤光勝小番

不忝依願被免

五 十 赤塚正執病氣危急家督相

續正執

六 廿 大宮御所御雇重矩富明相尹後

旧冬小番被止今日被免 林中上被

呂返

七 四 正執忌明出番

松尾相等呼名改肥後

八 八 若宮八幡宮神祭當日小番上後

依願被免成並條

廿 自今御獻方一人宛可為居替更

九 一 大宮御所御雇加勢吉親祐周

被呂返如元被加御誥藤嵩

廣成松尾相令為御雇被附進

松室重伸被加御誥于所勞長

理自三月出仕

五 院中御雇松室重意病氣危急



存養子家督相續重晴

十七 重晴忌明出番

十八 院中藤木萬直將武直見習

出仕院中江

三 正 廿六 院中又後日御禮重辰去十日依御

二 二 院中武直別番出仕

四 松室重節改重恭

六 久々番頭為相勤身加番宿被免

三 八 稻荷社司氏人兩祭前日番被免依願

四 一 松室重雄病氣危急家督相

續重祖

七 鴨社兩祭前日秀胤當番被免依願

廿 松尾相為番頭辭退家督相

續相等為隱居科生涯五石宛放

下

廿 橋本勝長番頭役中西久福為番

頭代

廿 六 松室重吉男重禮富田延成男

延秋別番出仕

廿 三 重祖忌明出番

延秋呼名改薩摩重禮呼名改

筑後

七 廿 吉田澄路守良久男良喬非藏

人家督相續呼名筑前



八

若宮八幡宮神祭舟當日小番

依願被免盛條

廿

中川元舉病氣危急番頭役

辭退男元形口家督相續

廿

松室嘉重口番頭役

九六

鴨脚秀胤男秀弘別番

九

吉田筑前改豊後

十九

元形忌明出番賀茂稻荷若

宮八幡社職之輩觸穢中番

御免

廿

松室重共毛利公府北路俊矩

觸穢中御誥加勢

十三

橋本肥後改去佐毛利安房改志

摩毛利備前改加賀松室筑後

改隱岐吉豊後改安房

十三

大西親實吉見正脩松尾相令

盛化門院御殿系仕

十三

大賀宗致養子宗保家督

相續呼名伊賀

廿八

中川故元與守依勤芳男元形

白銀十枚御内拜領

四後正

一

松室重共毛利公府北路俊

矩御誥加勢被免

三一

兩御所御有卦入御祝儀一紗献上



五 毛利公林番代公府松室重貫

御誥許退稻荷社職之軍神

幸還幸前日小番被免

三 藤島廣成北路俊矩被加御

誥

五 中西久福男久致別番出仕呼名改

和泉

六 番頭加番宿被免 松室喜加重  
故障不忝

四 鴨西祭前日小番 光連被免  
依頭

六 番頭加番宿被免 吉見正國  
長理

五 番頭勝長依一人加番晝夜

被免

六 松本為廉依願從院中被召返

七 院藏人藤島木二助宗能止北

面北路美濃飯周院藏人任叙

七 鴨脚富明羽倉信賢為御雇

参院中信賢御雇風方被免

廿 秋川親重為御雇参院中

去十七日被  
仰付

五 松室重成御雇風本役

八 鴨脚秀胤番代秀弘

九 橋本勝長番頭辭退家督相

續男勝連隐居料米生涯五石

宛被下



吉見永叙番頭役料若松室明  
重番頭代

松室重教改重恒松尾相豊改  
房香

三十 安田吉親御献方明重嗣

十七 吉見永叙番頭役料手形被渡

十一 松室嘉重番頭役辞退息重

恒家督相續

二 安田親元番頭役々料丑石佐々

盛條番頭代

三 松室重矩男重恭泉亭廣

宇男春武鴨脚富明男祐明

別番出仕

十 泉亭下総改飛彈鴨脚播磨

改日向松室山城改讃岐

十一 吉見正脩毛利公府安田親久

中西久致被加御誥

九 鴨社司冬祭身小番被免依願

十一 松室重威御献方盛條嗣

二 吉見正脩御展風方重威嗣

十三 鴨社職輩小番御免願之事

松室重恒忌明出采由廣庭祐

周病氣危急悴祐盛家督相續

十五 羽倉信壽御展風方祐周嗣



五正 廿 番頭加番晝夜被免 吉見正國  
長理

二五 松室重成重壽別番

廿 廣庭祐盛忌明出番

三十六 稻荷社職之北軍神幸還幸前日

小番依願被免

廿六 加賀茂奈宮中御神事迄社職

之輩小番依願被免

四四 大西親業男親寧松<sup>室</sup>重義男

重村松本為廉男為彌松尾

相尹男相將見習出仕

十四 松室備中重澄北路越前後

矩五社參詣廿六日御暇願之通被

仰出

五十 吉見出羽依所勞御誥辭退

六七 吉田安房大賀伊賀大西越

前松室近江松本隱岐松尾

上野等嘉祥米拜領

廿 鴨脚出雲同日向來三十日各越

被無人舟小番御免願之通被

仰付

八一 吉見正國番頭役辭退男正

脩家督相續為隱居料米五

石宛生涯被下

中西久福米田頭役之料五石松室



重義番代

十三

松尾伯耆改大和松室隱岐改

河内松室但馬改上野

廿

大西親業男越前親寧別番

廿一

羽倉信美御獻方重義廟松室

重恒富田延秋吉田良喬被加御

誥橋本經亮梅宮依用瀨東下

向御暇願之通被仰付

九

吉見正國隱居秋渡拜領

廿二

松室重澄御展風方信美廟

廿五

松室重基被加御誥

廿六

松本伊賀男隱岐為弼別番

十

泉亭春武神役依願小番被免

十一

盛化門院三田聖忌并泉涌寺

寺上獻經

十二

松室重祖病氣危急家督相

續重厚

十三

稻荷社冬祭并社職之輩依願

小番被免

十六

後桃園院七田聖忌并泉涌寺

獻經

十八

後桃園院七田聖忌并般舟院

寺上獻經

廿四

松室重厚忌明出番



六正 松室重恒出勤見習之事

三十一 中御門院五十四聖忌舟般舟院

葩泉涌寺七經献上

四十六 番頭代加執之事

卅 大西越前改肥前

五十一 富田延成病氣危急息延秋江

家督相續

七 此節御誥無人身宿人高相勤

事

六十二 松本為康家督相續隱居

為禰

十 松室重義男近江重村松尾相

尹男上野相將別番

十七 御内祝御祝儀御有一紗献上

十九 御誥人數相掬舟人數五知元之度

三十一 松室重成家督相續男重壽

七十六 富田延秋忌明出番

七十一 桃園院七十四聖忌舟般舟院

葩泉涌寺經献

八十五 若宮八幡宮神祭舟當日小番

依願被免佐之盛條

十七 吉見正國依有數年勤勞拜

領物松室重壽忌明出番

卅四 番頭兩人加番晝夜被免



吉見永叙依故障不參

廿九 端内外様無人并御神事

中宿五人立之事

九八 近江重村呼名改下総

廿六 鴨脚秀胤家督相續秀弘

廿七 番頭西人加番晝夜被免

吉見永叙故障  
假相濟長理

三十 松室重久男日向重治松本為澳

男石見為詢松室重辰男和泉

重改羽倉信美男上總能信橋

本徑亮男但馬機滿等見習

出仕

十土 松室重厚出勤從今日五日見習

三十 番頭西人加番晝夜被免

中西久福依  
故障不參

十一 <sup>吉</sup>吉見正脩所勞依願御誥被免

十一 鴨脚秀弘忌明出番

廿七 吉見正脩御展風方被免替松

室重伸被仰付

廿五 大西親實吉田良喬院中

御雇

三十 番頭西人加番晝夜被免

中西久福依

御神事中不參

鴨脚光連松本高

督被加御誥



十二 御神事中端外外様無人有番  
頭外宿五人立之事

十一 松室重辰男和泉重政別番

十 安田親元社用有関東下向御暇

七正十三 白鳥被献恐慌去百奉行衆被申渡

二六 丹波親實改相摸院於

三十 加賀公始改安房肥前親寧改遠

江

十一 相摸親實改伊豆院於

四六 鴨脚富明家督相續易富寬

五三 参府御暇佐々成並條

十六 中西久福地面拜借

十九 松室重基所勞依願御誥被免

六六 参府御暇羽倉信賢於野元廣

六六 鴨脚富寬忌明出番

六六 松室善滿被加御誥

七四 松室重治別番

十三 中川元形所勞依願御誥被免

十六 松尾相令被加御誥

十一 番頭代加勢盛條参府中

十四 番頭兩人加番昼夜被免吉見永叙依故

障

八六 端無人有宿五人立之事

十九 番頭兩人加番昼夜被免吉見永叙



依脚神事中  
不忝

九一 番頭代加勢之事 佐盛條依  
御神事中不忝

十西 番頭西人加番昼夜被免 安田親  
元恭府中

十六 松室重基番代重遠吉見正

脩男見習正持

十七 重遠呼名肥前正持呼名丹波

十八 番頭代加勢吉親

鴨脚光勝泉亭春武由奉幣

神役小番被免依願

十九 毛利公林公府改志林松本高督改

島居南松本為絢改中津瀨以上

稱号改自十月一日

為憲改名忠憲為絢改名忠絢

十二 番頭代加勢之事 助功依長理  
吉親

番頭西人加番昼夜被免 中西久  
福長理

十三 鴨脚富寛番代加賀光德

十四 佐渡相子改伊豆和泉重改伯

老曾上野相將改丹波

八年正 鴨脚光連來古曾小番物

誥等依神役願之通被免

十五 非藏介番五番被 仰出

十六 妙法院室被定皇居徒今日

勤番

十七 妙法院室 皇居被止勤番



廿五 自今日小番十齋番可相勤被仰出

廿六 小野元廣 参府御暇

廿七 同人明日關東發足伺御機嫌

廿八 松室明重御保衣美白銀拜領

同人病氣依危篤息重感家

叔相續被仰付泉亭廣宇

依社職息春武苗代額之通被

仰出

三一 松室明重番頭代辞退藤島

助切替被 仰出

三二 松室重澄御献方被 仰出

三三 番頭代加勢之事

三六 鳥居南高督以下社職之事

稻荷神幸還幸前日小番不

忝願之通被 仰出

三九 松室重澄御展風被免替

藤島廣成被 仰出

三六 大西親寧被加御誥

三九 番頭代加勢之事 吉親故障  
替信美

四一 造内裏御用掛藤島助切松尾

相長松室重伸

新調御道具御用掛松室重義

藤島宗順松室重澄

三 御誥無人付昼夜六人番願之通



被仰出

四 中津瀬忠詢羽倉能信別番

五 番頭代加勢之事 信美被免 吉親如元

六 小野元廣湖東了上着

七 松室重威忌明出番

八 太西親業湖東下向伺所機嬖

五 造内裏御用掛從明十七日日參

勤

七 同御用中小番被免

二 番頭代加勢之事 助功依免小番 吉親勤仕

七 番頭加番御用捨永叙故障

五 瑞内之外様人数立之事

八 造内裏御用掛日參被免

九 御神事中御誥筆昼夜六立

二 番頭代加勢之事 盛條御神事 中不參廟相長

十 鴨脚光連土日小番不矢依願

八 吉見正脩息正持番代

六 新調御道具御用掛從明日

御用中小番被免

九 番頭代加勢之事 重義依免小番 信美勤仕

三 日

十 同

九 松室善民息善滿番代

鴨脚光連光勝冬祭神事



小番不忝依願

十三 橋本機滿別番

十五 鴨脚先連明春神役九箇日

小番不忝依願

十九 橋本機滿別番歲末御祝儀拜領

為寬政元

九正 廿 鴨脚先德出勤自今日見習

二十六 上北面松尾相連依願隱居

松室重久上北面御内意

廿七 松室重久上北面息重治家督

相續

廿五 造内裏御用掛自今日御用中

小番被免

廿六 御誥無人有昼夜六人立之事

廿七 番頭代加勢之事 助功依免小番  
信美勤仕

廿八 同新 相長自四冬為  
加勢之處  
小番吉親勤仕 依免

三十 稻荷社司神幸還幸前日

小番依願被免

卅一 類燒之輩從關東金子拜領

四八 番頭代加勢之事

卅五 松室重義御道具御用掛如

元重義忌明御神事中吉親

卅七 番頭代加勢之事 重義小番  
免吉親

三十 佐々盛條松尾相長松尾等吉

見正近松室重共松尾房香等



息見習

九一 昨日見習輩呼名今日被仰出  
備前義條壹岐基定豐前  
為貞大和永致因幡重文土佐  
房章

廿七 佐々盛條男義條別番

六五 中川元形息元長養子番代

六 佐渡元長呼名今日被仰出

後六四 仰誥無人有六人之而可相勤格

別被仰付之事

七八 岩橋元真小野元廣御献方加勢

廿五 北路俊周養子俊常家督相

續

八七 佐々盛條神祭前日小番被免

八 番頭加番御用捨之事

廿九 例幣御神事中松室重共板川

親益松室重美松尾房香御

誥加勢 端内、外様无人有  
昼夜五人立

九五 松室重辰依病氣危篤男

重政家督相續

六 松室重辰及老年勤仕白銀賜之夏

十五 依有藏人瀬一紗リ願

廿 藤嵩宗順御道具掛如元

小野元廣御献方加勢理之夏



廿一 岩橋元真御献方重辰羽倉信

壽司御献方加勢小野元廣御

献方加勢被免

廿二 松室重共被加御誥

廿三 同人今日御禮三日見習去廿二日依察朝

十三 森林公林家督公府相統

五 松尾基定別番

廿 藤島助切造内裏御用掛如元

番頭代加勢之事助切被免小番信美加勢如元

廿 重政忌明出番

十二 藤島助切宗順御用掛被免依願

寛政二正 廿 藤島宗順新調御道具掛如元

二九 鴨稻荷若宮八幡社職筆觸

中小番被免

十四 番頭代加勢之事

北小路俊矩造内裏掛加勢小

番被免

三 廿二 松尾相長造内裏掛如元北小路俊

矩同加勢被免

廿三 小番四番後仰出四番番頭

松室重矩同番頭代吉親常加勢

廿九 番頭代加勢之事相長

四 十六 松室重義新調御道具掛被

免安田吉親吉親番頭代



常加勢小番未<sub>レ</sub>被免藤島助切造  
内裏掛被免北小路俊矩替佐之盛  
條松室重義藤島助切羽倉信  
義御省略御用掛信美四番頭  
代常加勢

七 奉行衆ヨリ被仰渡之吏

五二 藤島廣成家督相續父廣章  
上北面

其六 松尾為貞別番

六一 松室重輝新忝先顏院息

大西親臣家督息親實相統

七 番頭加番宿加勢之事

七七 小番勘定被仰出

十一 松室重恒泉亭春武被附進

院中

八十三 藤島助切藤嶋宗順御用掛

依願  
被免

十六 番頭加番御用捨加勢之吏

二十 松室重恭被加御誥

十九 吉見永叙辞番頭息正近家督

賜隱居料

九一 松室重矩番頭役松室重古

常加勢

十三 藤嶋助切宗順御用掛如元

十六 仙洞御座大忝院新殿迂

幸



十四 女院及御所引移并行向之夏

十五 吉見正近男正致別當

寬政三二十 吉見正持吉見永致呼名改

十六 赤塚正轉被加御誥

十七 鴨社職之輩從來元日晚

宮中御神事迄依願小番被免

十八 佐々盛條神祭前日小番依願

被免松室重輝病氣危急

養子重利家督相續

十九 松室重利忌明出番

二十 新調御道具皆納安田吉親

藤島宗順松室重澄自來元

七日小番

廿一 富田延秋春日社参詣依願

廿二 泉亭廣宇家督春武相統

廿三 北路俊矩補藏人十九日拜賀

廿四 采番頭加番御用捨

廿五 羽倉能信被加御誥

廿六 皇后宮新殿御指圖御用掛

藤島宗順藤鶴廣成松尾相

令從明日日参御用中小番被免

廿七 羽倉能信呼名改越前安田

吉親番頭代御省略御用掛等

加勢依盛條不参



寛政四二九

佐々盛條出勤御省略御掛  
如元安田吉親加勢被免

十三 后宮御指箇御用具被免

小番被 仰出

後二六 北路俊常被附進 院中

三八 皇后宮新調御道具御用掛鴨

脚光連岩橋元真橋本勝連

鴨脚光連御道具御用掛如元

忌朋出仕

五七 松室重義辞御省略御用掛

八 松尾相長番頭代御省略御用

等加勢

七 皇后宮御道具御用掛日春

小番被免

六九 松室重義御省略御用掛如元

松尾相長加勢被免

七七 吉田良喬家督養子良武

相統

十三 番頭加番御用捨

八八 佐々盛條神祭前日小番依願

被免

十 番頭加番御用捨

十三 橋本克直藤島助功藤島宗

順松室重貫森公府廣庭



祐盛羽倉信壽等息見習

十四 昨日見習出仕輩呼名被

仰出

九十三 松室重伸富田延秋院中

御座

十四 吉田良武出番

十四 松尾相尹松室重村被加御誥

藤木武直男見於院中

十十四 松室重伸被免御座風方

替小野元廣

十六 鴨脚光連忌明出仕御道具

御用掛

五正 十三 后宮御造管御用掛藤島宗

順藤島廣成松尾相令從明

日々忝小番被免

二 三 松室重文別番

十六 皇宮御指圖御用掛從今日

忝小番被免

三十三 鳥居南高督稻荷社神幸

小番被免

十四 松尾相等病氣危急家督

相續為貞相統

十五 賀茂社職之輩 宮中

御神事相成迄小番被免 依願



四九七 松尾相令御造營御用掛被

免依所勞願

五十一 中西久福所勞長理付番頭

加番御用捨

二十 松尾房章別番

六一 松尾相令 皇宮御造營御

用掛如元

六 松尾為負忌明出番

廿六 番頭加番御用捨

七廿五 番頭代加番羽倉信美今宿

御用捨

八八 藤島廣成 皇宮御指圖

御用掛被 免 依所勞願

十三 藤島助功御省略御用掛被免

藤島宗順

皇宮御指圖御用掛被免

依所勞願

十六 番頭代差替之事 依番頭加番御用捨

九一 從奉行衆言渡之事

十六 藤島助功御省略御用掛如元

藤島宗順御造營御用掛如元

十七 藤島廣成御造營御用掛如元

廿一 番頭代加勢 盛條長理 吉親加勢

六二土 藤島廣成御造營御用掛如元



十三 皇后御造營御用掛宗順廣

成相令拜領物

十六 藤島廣成御造營御用掛回

冬拜領物今日賜

十九 番頭臨期依不忝番頭代

加勢之事

安田吉親松尾相長松室重貫

藤島信好鴨脚光勝鴨脚秀弘

松室善滿松室重晴吉見正持

玄后之日北御殿忝番頭代加

勢之事 吉親被免藤島宗 吉親

相長御獻方被免

中西久福明日東役在菅沼下野行尚

之事

二十 鴨脚光連藤島廣成御獻方

廿三 皇后忝勤非藏人後今日勤番

廿五 皇后御内儀御道具運送此

序御殿拜見皇后御調度御用

掛光連元直勝連日忝被免後

今日勤番

廿六 藤島廣成御屏凡被免森公

府御屏風方

三一

准后御殿江御座 高督元廣 元

忠絢

忝勤



五 番頭加番御用捨 加勢重古 依一人也

六 准后御殿口御雇 光連公府勝 連為弼義條

恭勤

十 中宮御殿御雇 相尹重威 為弼 參勤

十三 森公府稻荷社神幸前日小

番被免 依願

十二 諸武家使者忝上付長橋江

行向 四人也

十六 中宮御造管御調度等御用掛

非藏人有賜物

十四 安田親久稻荷社還幸前日

小番被免 依願

十七 鴨脚光勝賀茂兩祭前日小

番被免 依願

十八 番頭安田親元中西久福松室

重矩 依所勞 加勢松室重古 各代

東役所 菅沼下野 守 行向之也

五十 奧端内々外様小番出精御儀

詞

十九 松室重矩病氣危急行番

頭役辞退并家督相統重恭

六十 橋本堯邦別番

二十 非藏人勤方從武家尋問之事

十九 羽倉信賢上北白御内意



七 羽倉信賢願之事被 聞食

松室重政番代先重觸穢中

小番三番被 仰付

十二 羽倉信美番頭代常加執御

取締御用掛等其任之事

十四 双親有之輩恭勤今年被止依觸穢

十八 松室重恭忌明出番羽五日 申渡

十五 觸穢已後如元可為小番四番

之事

十九 番頭代加執之事信美故障 府宗順

十六 羽倉信賢補上北面

十七 鴨脚富寬番代先德離縁

並廣庭春安為養子番代呼 名大隅

十四 鴨脚富寬病氣危急家督

相統春安

十五 松室先重出仕四日見習先達 日

所勞

十三 羽倉信美出仕常加執如元藤

島宗順加執被免

後十七 鴨脚春安忌明出采由

十六 羽倉信壽端誥所勤番鴨

脚光勝自中宮被召返端誥所

勤番松本為御被附于中宮



十七 鴨脚光勝自中宮拜領物

十八 羽倉信壽御献方加勢被免

十九 同人御屍風方被免

二十 松室重吉番頭本役、料五

石給之佐、盛條常加勢松本

重壽橋本機滿被加于御詰

二十一 松尾松令御屍風方

二十二 小野元廣御献方加勢

二十三 藤鶴助功藏人御丹意

二十四 助功補藏人任叙兵位上縫殿助

同人家督相統助紹

二十五 羽倉信美番頭代本役助功

藤鶴宗順常加勢 當時所方中

二十六 番頭安田親元中西久福松室

重古菅沼下野守役宅行尚三夏

中西久福有子細被放御暇安田

親元松室重古有子細被止番頭

隱居中西久致別番其俸可恐懼安

田親久松室重禮以御憐愍家

叔相統親久久致被除御誥大西

親業大賀宗跡自院被召返安田

吉親松室善滿松本為弼自

中宮被召返松尾相尹松室重遠

被附進院



吉見正近板川親益大賀宗

跡被附進 中宮松室善滿

松本為弼中津瀨忠約佐義

條藤島助紹藤嵩宗顯被

加御誥藤島宗顯松室善

基別番大西親業佐盛條

番頭役安田吉親常加勢藤島

宗順鴨脚光連番頭代松室

重威常加勢未被仰付

三十一 橋本經亮已下十人呼名改

二五 番頭代加勢之事 宗順不恭 廣成

森公府松尾相令小野元廣御献

方橋本勝運御献方加勢

島居南高督松室善滿橋

本勝連御展風方 公府相令 元廣被免

三十一 安田親久大西親寧稻荷社

神幸前日小番被免

六 中西久致恐懼被免出仕賜家

祿十五石三人扶持

九 林公麻別番

七四 森出雲呼名改若狹

六 共 嘉祥米不被下

三十 廣庭祐盛病氣危家督息

祐福相統



七五 番頭代加勢之事 廣成理府 公府

七六 安田親教病氣危篤拜領物

八一 番頭加番御用捨 吉親故障

八二 若宮八幡宮神祭付佐盛條

當日小番被免

八三 番頭代藤鶴宗順出仕森公府

加勢被免

八四 廣庭祐福忌明出番

八五 廣庭和泉呼名改丹後

八六 御懺法講之節 院中

中宮參勤之輩以日割泰上之受

五日ヨリ九日迄懺法講  
十日ヨリ十二日迄日断

八七 番頭代 懺法講中 出精御寮衣美 拜領

物一紗出精御寮衣詞

八八 佐盛條森公府鴨脚光連

未觸穢中小番不恭

八九 中宮御所御無人并藤島廣成

中津瀨忠鈞加勢

九〇 八正 奉為前恭禮門院於本所從

中宮被修御法會并御雇

九一 藤島廣成中津瀨忠鈞從

中宮御所被返進

九二 從今日非藏人小番四番

九三 御取締御用掛從關東白銀賜之



廿五 松室重治依病身重敬江

家督相統讓與

三十一 小野元廣病氣危篤養子

元以相續

十五 御有氣入御祝儀真端方金  
三千足

八五 卅二 橋本勝連御献方島居南高

叔目定加勢

四六 松室重恭御展風方 勝連尉

五八 赤塚正輔被免御誥所勞  
依願

小野元以忌明出番

廿六 大賀宗跡吉見正持從

中宮被召返大西親寧松室

重文被附 中宮宗跡正持森公

麻被加御誥

廿七 大賀宗跡呼名改肥後

六 卅三 番頭代御省略御用掛出精身

御褒美

廿五 小番勘定御褒美大西親業  
已下十六人

八 卅三 松室善民男善滿家督相統

善民隐居願之通被仰付大

西親業大賀宗跡 院中在

勤中小番出精御褒美從彼

御所賜之

十一 卅四 新嘗祭日御誥老輩恭仕



九二一 上北面羽倉信賢非藏人家督  
相統男荷田延春

四九四 松尾相長男日向相邦松室

重恒男近江重儀枝川親益男

下野親資松室重威男丹波重

祿藤鶴廣成男隱岐廣德橋

本勝連男甲斐勝文富田延秋

男伊豫光文吉田良保男大和良

弼細川常保男長門常之松室

重利男信濃重房未見習出仕

六九六 松室重壽羽倉能信御屋風

方

七三三 赤塚近江男遠江正友家督

相統

七 吉見正脩病氣危急男正持家

督相統

七五 從奉行衆被仰渡之事

七五 赤塚正友忌明出番

八三 吉見正持忌明出番

十 森公府松室善滿中宮御所

御雇

九八 番頭無人并此日加番以番頭

代加勢御用捨

二十 森公府松室善滿從中宮御



所歸參

十五 番頭無人付加番御用捨

十六 赤塚正交出番被仰出後所勞不

參今日ヨリ出仕四日見習

十二三 番頭親業依所勞番頭加番

御用捨

四十八 番頭吉親一人并今日加番御

用捨

六十三 御誥之輩從今年御晒布拜領

廿七 上御冥社別當依重服岩橋元真

代勤依之從廿九日晚至八月十九日

小番依願被免

七十三 明日見繕昼番頭宿番

頭代恭侍可為如舊格

御取締御用掛有之間番頭

代昼可誥事

十三 上北面松室重胤依所勞隱居

橋本亮直上北面御丹意

十九 番頭松室播磨所勞大西土丸

故障番頭加番御用捨番頭

代依願一苗相當之日加番御用

捨

元 橋本經亮依願息機滿上番

代被 仰付機滿誥所如旧



端詰所老輩依無人後

中宮御所後川親益被召返

為替藤島廣成中宮御所

恭候

廿一 藤島廣成被免御献方

廿五 上北面橋本克直駿河守從

五位下 宣下橋本克直非藏

人家督相統男克邦被仰付

廿八 藤島宗順所勞長斯松室重

威故障不忝依之岩橋元真

番頭代加勢御取締御用掛未

被仰出此節番頭大西土左不

參之日以來由頭代加勢加番御用

捨右之日者信美光連兩人可詰

合旨被仰渡

十一 島居南高督御献方本役

松室善満同常加勢島居南

高督被免御献方

十七 橋本克邦從今日 洞中御

雇被附進

廿一 松室重村御展風方

廿五 番頭大西親業御神事後所

勞未未出仕仍御神事中通

未由頭代加勢而一番之小番々



頭加番御用捨

十一 吉見永致被加御誥

四 番頭無人安田吉親一人連日  
加番勤仕付今日加番昼夜  
御用捨

九 番頭無人親業連日加番勤  
仕今日昼夜加番御用捨

六 宗順所勞押而出仕元貞御勢  
為其俸九六日加勢被免

十三二 番頭之人不忝存安田吉親一人  
連日加番依之今宿以番頭代  
加勢被免

十三 松室善基呼名改山城

十九 泉亭祐保松尾相雅大賀  
宗昭改名

四 益 縊死者於梅宮社橋本經亮  
日機滿依觸穢不忝

六 三 吉見正近藤島信好從  
中宮被召返森公麻松室重

七 八 松室善滿御殿方為本役松  
室重恭為常加勢

松室善滿御殿方被免  
橋本機滿為御殿方



八四 松室重壽改重朗

九土 為内外様長断多無人

見習之内松室重儀藤島

廣德橋本勝文吉田良弼細

川常之末為加勢忝番被

仰出十月廿百

十六 番頭代羽倉信美藤島宗順

鴨脚光連松室重威其外右

橋元真松室重澄橋本勝

連御産屋勤番被仰出

十七 松室重威依御神事不忝中

岩橋元真番頭代加勢十月廿九日被免

十四 御産家御修理勤番

引取

十八 番頭佐盛條故障安田吉

親所勞不忝有盛條不忝之日

以番頭代加番被免

十九 御産家勤番三輩賜物

十二一 松室重厚被加御誥

四 松室重儀別番

五 就仙洞御加員六十已上之輩大

西親臣安田親元吉見永叙松

室善民泉亭祐保未賜物

十四 御産所御修理成身勤番以



前之通廿日以後中宮恭番

廿六 新日吉社御祈身藤島宗順

後今晚到正月廿五日小番依願

被免宗順不忝中岩橋元真

番頭代加勢

十二廿四 中宮御忌明身飛香舎勤番

輩拜領物

廿六 新日吉社御祈身藤島宗順

到來月二日小番被免

岩橋元真番頭代加勢藤島

宗順依被免小番

廿六 御産所勤番之輩後今日被免

御産所本宮本勤番羽倉信

美藤島宗順鴨脚光連松室

重成岩橋元真松室重澄松

室重恭松尾相令橋本勝連

有賜物

廿三 先達勤番被仰付見習之輩

久人御蓑衣美賜之

四廿 鴨脚光勝羽倉延春觸穢

中番不忝

十五 成不動院宮本所伺候之輩

從今日到御盡七日來廿八日泉

涌寺誥



閏四月廿四日小番被仰出

五月九日御遺物  
拜領

後田宅 藤嵩廣成病氣危急息

廣德家督相統六月廿日忌明  
出番

六 松室重朗被附中宮同人

御屏風方被免

五五 松室善基被加御誥松本

為弼御屏風方被仰付

九一 依神後鴨脚先連和次下向御

暇願之通被仰付六日祭足  
十日歸京

十三 吉見正近病氣危急息永致

家督相統

十三 關東重相公水痘身惣代二條

行向

十九 秋川親益男親資別番

十三二七 岩橋元真松室重恭松室

重晴 中宮忝仕

三社 伊勢多賀  
春日 春詣御暇

廿三日祭足  
三月六日飯京

十七 鴨脚秀弘從中宮被召返

大賀宗文被附中宮

廿八 松室光重呼名改備前

三十三 鴨稻荷社職之北草小番不忝

願之通



四七 橋本銓亮日機満有被仰渡

五三 日断

八 鴨社職之輩就御造營小番  
不忝依願

六二 日從今日到十九日

橋本機満有被仰渡

八土 佐之盛條神祭之節小番不忝

願之通

九七 院非藏人東辻光保男保惠

泉亭梢永男盛乘見習出仕

廿六 佐之盛條男祐條松室重美

男春重松室重伸男相家

松室善満男善師松室重

禮男清教亦見習出仕

十五 橋本銓亮日機満口一旗并番

頭有被仰渡

十五 松室重儀被加御誥

十七 橋本機満被免差扣

十三 橋本機満被免御屏凡方中津

瀬忠釣為替

二三三 毛利公溟中宮加勢日十四日被免

廿 鴨稻荷社職之輩小番不忝

願之通

五十八 鴨脚秀弘病氣危急男長



敬家督相統七月十二日  
忌明崇番

六十一 富田延秋自院中被召返

吉田良武被附進

三 羽倉能信改信愛

十九 院非藏人藤木武直病氣危

急召男友直上家督相統

七十五 吉見永致被免御誥祈方  
依願

九十三 大西親寧從中宮被召返被

加御誥毛利公溟被附於中宮

十四 吉見永致依病氣身正重上

家督讓與

十五 正重出采目

六 橋本機滿上有被仰渡

三二七 藏人北路俊矩男俊迪家督

相統松室重村中宮御所加勢

四十四 藤島宗顯中宮御所加勢

十八 御取締行届身御誥一紙拜領物

五二 麻疹流行身端人數多之憂

六月八日  
如元

中宮御所口斷

三 見習細川常之佐祐條勤番

四 橋本機滿當身御切米追哥

被下

七十 御取締行届身御誥之輩拜



領物

十三 常之祐條先達而勤番付拜

領物

八八 松室重村中宮御所加勢被

免佐之盛條神事不参願之

通被仰付

廿 六位藏人嗣身一紗願出

廿四 院藏人細川常顯藏人御内意

三 宗順補院藏人正六位上勤

解由判官

去廿五日御内意  
廿六日自院御内意

九一 松室重威番頭代本役宗順

岩橋元真曰常加勢

八八 松室重威御献方被免

三 松室重恭御献方大西親寧

曰常加勢細川常顯補藏人

四 藤島宗願家督相統呼石

改石見

十 羽倉信資被加御誥

十六 松室重祿別番

廿五 大西親寧御屏風方

松室重  
恭被免

十 藤島宗願中宮加勢被免

文化元二 七社奉敬中社職兼帶之輩

小番被免

三十五 鴨稻荷社職兼帶之輩



兩祭少番不忝願之通被仰付

四六 中津瀬忠絢明日日

中宮御雇老中忝無人身也

六四 松尾相長中宮忝勤被免

十 中川元形番代元長病氣危

急賓子以元德更番代

十一 橋本經亮被免蟄居鴨脚

春安被附進于中宮

十六 松室重祿被加御誥

七十 番頭大西親業所勞長斷

番頭代加番御用捨八月日

八八 若宮八幡宮神祭佐盛條

少番被免

九十三 松室重祿去六月十六日被加御

誥之節雖十五未滿可宿仕被

仰渡之處依所勞今年中御斷

相濟

十一七 安田吉親男武藏親宙松本為

房男飛驒為綱鴨脚光連

男讚岐光暉鳥居南高督

男上野高方泉亭春武男

下總俊益大西親寧男山城親

寔等見習出仕

十三七 中川元形病氣危鳥男元德



家督相統

三 松室重義院藏人御内意

重義補院藏人任叙正六位

上木工助

三 安田吉親番頭役重儀松尾

相長同常加執

十四 松室重村父家督相統

十五 橋本勝文別當

十六 番頭吉親役料冬渡壹石

拜領

文化二正元 中川元徳忌明出番

二二 藤島宗願依難治病氣宗順

實子宗頌家督讓典

藤嶋廣徳被加御誥松室

重村呼名改播磨藤島廣徳

同断加買北路俊方日断下総

三十七 鴨稻荷社職之陣神事不忝

願之通

四 三 橋本機滿去二日死去舟家名

之一件

六十一 小野元以御靈社別當舟

来廿九日晚引到八月十九日朝小

番御免願之通

松室重儀難治病氣舟退身



重恒男  
別當

七 橋本経亮病氣危急身養

子経徳家督

六三 佐々祐條別番

六八 番頭吉親連日加番付令宿

御用捨

七七 松尾相邦被加御誥

五三 羽倉信愛御献方親寧

常加勢

六八 大賀宗跡御屏風方

松室重厚依所勞願御誥

被免

八三 佐々盛條若宮八幡神事有来

十五日小番御免願之通

四 松室重晴自中宮被召返

松室光重被附進

松室重晴松室重敬被加御

誥富田光久別番

五 鴨脚秀道改秀妙

三 橋本経徳忌明出番

後八土 番頭兩人長断身番頭代

加勢方方加番御免願之通

十七 無佛扶持之輩依月有之

内之拜領物



九土 和以八咫鳥社鴨脚春安

恭向御暇

十土 松尾相尹上北面御内意

十一土 番頭親業出仕四番之小番

加番御用捨是迄之通

十二土 此日御取置也小御所御掃除

新造中裏後奥端取掛之處

自今年加元端之草斗御学問所  
依出来也

奉行衆被申渡

十三土 松尾相將家叔相統父相尹

依上北面也

十四土 細川常之別番

十五土 羽倉信資赤塚正友被附

進洞中

富田光久被加御誥

十六土 中川元德藤島宗頌橋本經

德御禮初恭願之通被仰

出院中十日被仰出

十七土 松本為房於院中差扣三月三日  
被免

十八土 加賀茂稻荷木社職草兩祭

小番御免願之通

十九土 大西親業番頭役辭退孫

親寔相統

二十土 松尾相長番頭役羽倉信



美日常加勢 番頭代之位也  
同十八ヨリ四番上番

八五 佐々盛條神祭前日小番御免

願之通

十 中宮御所御無人付松室善満

橋本勝文御雇 善満十月三日  
被免

十八 松尾為貞橋本銓徳院中

被附進

廿三 羽倉信美番頭常加勢廿

番頭代被免端本勤鳥居

南高督岩橋元真故障中

番頭代加勢

十四 松尾為貞去年自宅失火付

拜借金 一多ヨリ依願申也

五 松室重文自中宮被召返

被加御誥

廣庭祐福 中宮奉勤

十五 岩橋元真番頭代本役 信美  
代本役

鳥居南高督門常加勢

廿四 岩橋元真御献方被免 依番頭  
代本役

廿七 羽倉信愛御献方本役大

賀宗跡門常加勢

廿九 羽倉信愛御屏風方被免

藤島助鋁御屏風方

四二九一 松室重恒病氣依老急養



子重輔家督相統

六 中宮御無人付松室善滿加勢

三十一 鴨稻荷之軍小番御免願通

三 鴨脚先勝男光亨岩橋元真

男元清安田親久男相克稜川

親重男親貞大賀宗跡男

宗堂松室重村男重佳未見習

四一 番頭代無人付松室重澄加勢

十五日  
被免

十 吉田良真依病氣危急男以良

行家督相統松室重厚養子

重氏上案代

五十四 小野元以大西親寔院中御雇

六十三 松室重朗中宮恭勤被免

日加勢橋本勝文被免松室

善滿被附進見習之内松室重

房松室邦光松本為矯者補恭

勤

松室善滿依中宮恭勤御献

方被免

八十五 大賀宗跡御献方本役松室

重村日常加勢

七十七 稜川親益依病氣危急男親

資家督相統



七一 大賀宗跡卿屏風方被免吉

見正持卿屏風方

二 松室重房松本為鐔別番

八二 松室重房改陸奥吉見正

重改伊豆

七 佐々盛條来十五日米番依願被

免

十三 松室重澄番頭代加勢九月十三日被免

十二 松室光重依所勞願 中宮泰

勤被免松尾相邦被附進

細川常之佐之祐條被加御誥

松室重恭松尾房章藤島

廣德親王御方非常附

四 細川常之改武藏佐之祐條改

沿路

十五 中津瀨忠熙依所勞願自

洞中歸忝

十六 番頭無人并番頭代加勢石

加番御用捨

五三 羽倉信壽病氣危急男信興

家督相統五月廿日忌明出番

四二 松室重仲男邦光別番

五一 松尾相直依病氣危急男相

家家督相統六月廿三日忌明出番



廿七 松室光重 院中御座

六八 松室邦光呼名改日向

八七 番頭相長連日加番頭番

頭代加勢右宿退出

十廿 番頭代番頭加勢之事

十一八 立坊御道具御用掛岩橋元真

松室重恭羽倉信愛

十二 番頭加勢之事

十六 佐之盛條番頭辞退家督相

統願被召止松尾相長番頭

役以御憐愍被免中津瀨忠

照男忠詢之番頭願之通

十九 羽倉信美番頭本役松室重共

同常加勢松室春重別番

六正 立坊御道具掛元真重恭  
信愛

從今日小番被免日參被仰出

十四 番頭代元真小番被免牙松

室重澄番頭代加勢

二十 番頭羽倉信美依所勞今日

小番明日等不忝臨期番頭

代而加勢

四十 御道具御用掛元真重恭信

愛日忝被免未十九日ヨリ小

番被仰出



十七 岩橋元真自今日勤番有松

室重澄番頭代加勢被免

十八 佐々成盛條男祐條上家督相統

生涯隱居料五石被下

十九 松室重貫自中宮被召返為

番頭役橋本勝文被附進

二十 松室和義別番

二十一 東宮非常附非車嘉祥米拜領

二十二 大西親憲男親寓松室重恭

男重從松室重朗男重旨

松室重晴男尚知大賀宗文

男宗徹羽倉信愛男信亮

吉見心持男心良等見習被仰付

二十四 松室重敬依病氣危篤養子

重持上家督相統被仰付

赤塚正友依所勞從洞中歸恭

二十五 中宮御所御無人有松室和義

加勢

二十六 北路俊方被附洞中

二十七 松室春重依所勞退出

二十八 松室善師別番被仰付

二十九 松室重伸院藏人御内意

三十 松尾房章松本為弼被加御

誥鴨脚春安呼名改出羽



十 松本為縞呼名改佐渡

十三 松室重持忌明出番

十六 松室邦光家督相統依父院藏人

廿二 番頭常加勢從當冬方金

五百足給之

七正 廿七 松尾相長男相邦松室重滿

男重遠等家督相統願之通

二八 松室清教安田親宙別番

五七 吉見正良改正登十一日被申渡

六十六 富田地秋松室邦光被附于

洞中

七共 松室和義改名能登

十二 松本為房男為縞番代願之

通

十九 鴨脚光暉別番

十二 廿七 番頭安田吉親所勞松室重

母貫故障有番頭代加勢而番

頭加番仰用捨願之通

廿九 松尾相長生涯米三石宛被下

鴨脚光連幼年之節被止仰

扶持米如旧被下

安田吉親依願番頭役辭退

男親宙之家督相統被仰付

吉親隱居料生涯五石被下



藤島信好男信篤上番代  
領之通

八正三 一番二番々頭加番御用捨之處  
信美依轉番二番三番御用捨  
之事

五 二番々頭重貫雖忌明出仕三  
番是迄之通加番御用捨之受

藤島宗領呼名三河

廿七 松室重共番頭本役々料五石  
賜之松尾房番頭常加執  
被仰付

二十 島居南高方別番

三十 鴨稻荷社職之輩前日少番  
不参願之通被仰出

十六 就御元服東宮御所江御太刀腰  
宛當参人別献上重服者  
羽衣日

十八 禁中仙洞中宮等御者献上  
御元服為御祝儀從東宮御所  
方金百足宛重恭房章廣  
德等々賜之

廿三 東宮御元服後内院非藏御禮  
四 五 稻荷社職輩還幸前日不  
参願之通被仰付

五 十 木林公府病氣依危為養孫



公相江家督相統願之通被

仰付公府中宮御所恭勤御

理即日被免

六四 御扶持方無之軍為御救金二百足

宛賜之

十一 藤島宗頌中宮御所被附進

松室重利中宮御所御取締御

用被仰付

七十 中津瀨忠愨依病氣危篤男

忠約江家督相統林公相忌明

出番未願之通被仰付

三 泉亭春武男俊益代番代願

之通被仰付 鴨社補符宜職  
仍也

八六 中宮御所為加勢松室和義松

尾相家恭勤

九一 此節番頭代依無人松室重

澄加勢被仰付

十三 松室和義松尾相家自去月

為加勢中宮御所上恭勤之處

今日被免歸忝

十四 中津瀨忠約忌明出番願之

通被仰付

十五 鳥居南高督所勞依願番頭

代常加勢御取締御用掛御誥



等被免松室重澄番頭代

常加勢松尾相雅三番頭代

加勢御取締御用掛被仰付

五 松室重村御献方本役松室

重晴同常加勢等被仰付

十三 松室重村御尻尾方被免松室

重文被仰付

廿 岩橋元真依中風志傳奏衆

以御取斗為犀圓拜領所司代

役宅口行向之事

十三 大西親惠依所勞從洞中歸

忝願之通被仰付

二十 鴨脚光暉呼名改

五 岩橋元真烏犀圓拜領

二十 鴨脚秀名被附進于洞中

三十五 稻荷社職草小番不忝願

廿七 鴨社職草小番不忝願

四十七 松室重朗男重首口赤塚

正友養子助近口相統

五十三 松室重養男重方口相統

六十 大西親憲男親富口番代

十九 松室重首赤塚助近忌明出番

三十三 羽倉信美男信愛口相統隱

居料拜領



十四 松室重吉若狭大西親富後

赤塚助近正功未改名

七二 藤島宗頌呼名改

十四 松尾房香信美鴨脚光

連同常加番松室重澄番頭

代先連關松尾相雅同常加勢橋

本勝連番頭代加勢松室重

盛松室重澄未轉番

七 松室重澄御献方被免

八土 鴨脚光連番从御晒布拜領

六 松室重方忌明出番

八土 松室和義加御誥鴨脚光亨

別番

松室重晴御献方吉見正持同常

加勢

九廿三 山右橋元真御誥番代未辭退

松尾相雅番頭代橋本勝連

同常加勢重澄轉番

十四 松尾相雅御献方被免

十一 松室重房加御誥

十三 吉見正持御献方申津瀬忠約同

常加勢正持御屏風方被免

十 吉見正重中宮御所加勢

土 松室善基御屏風方



廿六 橋本勝文依願 中宮御所奉  
勤被免

廿七 松室清教 中宮御所奉勤

廿八 吉見正重 中宮御所加勢被

免松尾相時佐之祐條更加勢

廿四日被免

廿九 松室善基 中宮御所加勢

卅 松尾房香松尾相家失錯廿五日又

卅一 房香相家引罷被免島居

南高叔督男高方仁審代

卅二 御取締之輩賜物

卅三 岩橋元清別番

卅四 鴨稻荷社職之輩小番不奉  
願之通

卅五 筱川親資尾張改名

卅六 松室重貫依病氣危篤男

善基家叔督相統

卅七 鴨脚元連番頭本役重貫

松室重威同常加勢橋本勝

連番頭代本役重威松室重

恭同常加勢御取締御用掛被

仰拜

松室重隆松尾相雅古轉番中

川元德加御誥松尾相克別番



九 中津瀨忠約御獻方本後松本  
為弼同常加勢

十一 忠約御屏風方被免

三 吉田良行被附進干洞中

十一 松室重祿御屏風方

十二 松室重恭被免東宮非常

附大賀宗跡被加同非常恭勤

十一 松室善基忌明出番

後七 觸穢中松本為房大西親富鴨

脚春安泉亭春武亦恭

隱居佐成血條社頭為守護

石為觸穢之旨届

十三 御扶持方無之輩閏月御救全

西御所八人曰院內拜領物

十二 松室重政男光重家督相統

十三 松室光重病氣依危急男

宗重家督相統

十四 鴨稻荷社職之輩小番亦恭

願之通

十四 松室宗重忌明出番

十五 後院御所退散御雇之輩

各歸恭

十五 同御雇非藏人從來十七日小番

被仰出



六廿三 大賀宗跡番頭代加勢廿五日

御取締御用掛被仰出

七十三 大賀宗跡依所方辞番代加勢

御取締御用掛

七十六 松室重晴番頭代加勢御取

締御用掛

八十九 岩橋元真男元清上番代

十十六 泉亭俊益父春武服中正祢宜

代職相勤身

小番御免願之通富田延秋病

氣危急身家叔相統男元

久上願之通被仰付

二十 稜川親重松室重遠橋本勝

文松尾相亮被加御誥松室重

利自中宮被召返替松本為

弼被附進

二十一 稜川親重座次之儀身申渡

松本為弼御献方常加勢被

免安田親宋大賀宗堂別番

二十二 松室為弼御展風方被免

二十三 松室重文御献方常加勢被

仰付

二十五 藤島廣徳御展風方被仰付

二十九 藤島信好改信恭鴨脚元



暉改名遠江同光亨改三河安

田親宋改越後松尾相克改

伯耆願之通被仰付

十一 臨時祭舟鴨社職革小番不

忝願之通當年初年也

十一 御讓位御受禪新調御調度

御用掛橋本勝連松室重晴

吉見正持

五 御用掛之北軍從今日々忝少番被

免勝連日參中大賀宗跡番

頭代加勢六日御取締御用重晴同

加勢被免

十 富田光久忌明出番

十 就來丑年後院北園

中宮御殿御造立御用縣松尾

相雅後川親重細川常之

五 松室重澄依所勞願番頭

代御誥等辭退依勤勞内々賜白銀三枚

松室重恭番頭代本役大賀

宗跡同常加勢

六 松室重恭御献方被免

九 重恭御献方雖被免歲末御

祝儀拜領

五 松室重澄病氣危篤行家



廿五 叔相統男和義

廿七 松室重文御献方本役重恭

後川親重常加勢無人舟藤

島助紹松室重祿等加勢重

文御屋凡方被免 東宮非常

附大賀宗跡被免替松室重明

廿九 富田光文御屋風方松室重從

別番

三十 松尾為貞被加御誥

三十二 松室和義忌明出番

三十三 御道具御用掛 勝連重明被

免且冬自十九日小采番被仰出

松尾房章中宮加勢參勤

五月廿日改  
台返

四十六 橋本勝連依所勞願御道具

御用掛被免 五月廿日如旧  
被仰付

廿一 吉見正持依所勞願同御用

掛被免松尾為貞吉田良武

松室邦光泉亭俊益改名

廿四 藤島廣德御道具御用掛正

持替

五十八 鳥居南高督病氣危急并

男高方江家叔相續

六十九 御指圖御用掛自明日日參



小番被免

七廿 島居南高方忌明出番

廿三 御道具御用掛自明後日再日

參小番被免

廿六 御指番御用掛被止日參小番

被仰出

八 元 中川元德大賀宗寔中宮御所

加勢恭勤 九月十日宗寔歸恭  
十月廿五日元德歸恭

九九 松尾相雅御指番御用掛依所

勞頓被免

廿三 松室重村番頭代加勢御取

締御用掛被仰付 十月十日  
被免

十五 松室重祿御造管御用掛 相雅  
替

被仰付

廿三 御指番御用掛從明 再  
日參小番

被免

十一 御道具御用掛日參被免明 十日

小番被仰出

十六 御指圖御用掛 三車後院御修

覆御用掛被仰出

十九 中宮御產舟橋本竟邦小野

元以富田元久 徒來年正月

一日為加勢恭勤被仰出

廿五 中宮御着帶此日十日竟邦元



以光久為加勢 中宮七參勤

聖年二月廿八日  
被免

十三正廿二 御道具御用掛從今日參小番

被免

二十九 鴨脚秀名北路俊迪鴨脚光

擘大西親實三社參詣願通

被仰出 三月十六日發足  
四月廿九日歸京

三八 鴨稻荷社職之輩兩条小番

被免

十三 稻荷社職兼帶之輩神幸

小番被免

四十六 松室重村番頭代加勢

五月二日宗跡雜  
出勤加勢其俸

六 細川常之御指番御用掛被免

五月八日如元  
被仰付

五十五 中宮新殿御造管掛非藏人

御目六拜領

八十 細川常之依所勞願御指番

御用掛被免 廿二日如元  
被仰出

九十 御扶持無之輩 拾月  
閏月御救

金拜領

七十四 松室重村依所勞番頭代勢

御取締御用木御理依請被

仰出



十五 松室重晴御道具御用掛被

免番頭代加勢御取締御用

掛被仰付吉見心持再御道

具御用掛橋本克邦鴨脚秀名

大西親實松室重從御誥加勢

十六 松室重從御誥加勢御斷

岩橋元清御誥加勢

十七 臨時祭舟鴨社職筆小番被

免

十八 松尾房香鴨脚光連故障舟番

頭加番々頭代為御用捨十月三日  
先連雖在

於二番加勢其侍十月雷房香出仕舟  
被止

十九 橋本勝連御道具御用掛御斷

二十 松室重伸北小路俊方 御讓位

後院司御内意

廿一 橋本勝連新調御道具御用掛

如元被仰付

廿二 御指番御用掛 親重重祿

免日参

廿三 松尾相雅上北面北路俊方院

藏人御内意 院中江為御座

松室善滿已下十四人被召連

後櫻町院上北面院藏人等再勤

被 仰出



二 御指面御用掛親重已下

西御所ヨリ拜領物有之

六 松尾相雅北小路彼方其外

院叅之輩後今日此御所被

免勤番叅院之輩狩衣料

拜領

六 大賀宗跡番頭代本役松室重晴

同常加勢松室重村同加勢御取

締御用掛橋本克邦小野元以鴨

脚秀名岩橋元清松室重從等

加御誥

二 御道具御用掛橋本勝連已下

日參被止有拜領物

藤嵩助紹松室善基松室重

祿等御献方藤嵩廣徳同常

加勢松尾相克家督相統被

仰出

六 松室重村番頭代加勢御取締

御用掛被免

六 鴨社職魚帶之輩神事付

小番御免願之通被仰出

六 岩橋元真病氣危甚男元

清家督相統願之通被仰付

安田親宙稻荷社還幸前日



小番御免願通被仰付

四十 被川親興別番被仰付

五 表改帳勝連正持重晴廣德等拜領

九 吉田石見改隱岐大西丹後改

河内松室沓路改沉後

五七 藤島助紹松室善基松室

重祿卡御屋凡方免松尾房

章細川常之佐之祐條卡御屋

凡方被仰付

六廿 中川元德御靈社神祭并別番

代依相勤小番御免願通被仰付

八一 松室善滿男善師之家督相

續

十一 大賀宗跡吉田良行卡被附進

干院中松室重晴番頭代本

役松室重村曰常加勢被仰付

十九 松室重佳別番

廿二 院藏人北中路俊方男俊堅家督

相統

九二 藤島廣德御獻方細川常之

曰常加勢 廣德御屋凡方免

二 橋本經德被加御誥中西久致

男久晴松本為弼男為名松



尾相將男相德中津瀬忠絢

男忠紀藤島助紹男助胤橋

本經德男經長亦見習

松室尾張改名下總

十六 松室重房痲症相發常御殿

梅間迄參居松室重利松室

重村差扣 重村十月八日被免  
重利十月六日被免

十七 仙洞御能身非藏人御雇

十八 吉見心持番頭代加勢松本為

編御屏風方

十九 松室重房御諾免

松尾為負返上金延納

為文政元

十五 正士

松室重利所勞也龍居

十六 松室重房一昨十日所奉行所

被引渡

十七 松室重利已下町奉行所呼出

廿日廿三日 二月廿三日  
廿九日 七月十九日

十八 橋本勝連依所勞番頭代御

取締御用掛辭退家督相

統男勝文被仰付

十九 松室邦光病氣危篤男義

邦在家督相統

二十 松室尚知別番

二十一 松室尚知呼名改下野



三廿 松尾相將佐、祐條被附進于院中

四七 仙洞御能舟非藏人御雇

一十 稻荷社職兼帶之輩還幸

前日小番御免願之通被仰付

一十四 鴨社職兼帶之輩依御蔭祭

前日小番御免願之通被仰付

一十七 鴨社職兼帶之輩賀茂祭前

日月上

廿六 松尾義邦忌明虫番願之通

被仰出

廿九 藤島信篤末孫公拘加御誥

廿五 松尾為貞御屏風方被仰付

廿六 上北面吉田兵部大輔依所勞願

隱居泉亭捐永上北面御内意

廿日從五位下  
敕許

廿九 仙洞御能舟非藏人御雇

六十一 橋本勝文依所勞願御誥辭退

一五 橋本克邦被附進于洞中

廿九 藤嶋信篤呼名改隱岐

廿三 茶路俊迪安田親宙亦加御誥

八十七 安田親宙呼名改肥後

院非藏人藤木友直男賞直泉

亭盛盛永男福永等見習被仰付



九

鴨脚光勝依所勞願男光享<sub>代</sub>審

願之通被仰付

吉見正持番頭代本後仰取締御用

掛木被仰付

松室重利賜永暇止給米新絶

松室重輔已下有被仰渡

九月十日重輔已下出仕被仰出  
十月廿日重威重村出仕被仰出

十

吉見正持御献方被免

十一

松尾為貞細川常之御献方本

後富田光久同常加執不被仰付

十二

松尾為貞細川常之御展風方

被免

九一

松室重共同重威不忝并番

頭加番々頭代本御用捨

九

松室和義鴨脚光晴木御展

風方被仰付

十三

松尾為貞番頭代常加執御取

締御用掛木被仰付

板川親重上北面御内意

廿五日從五位下  
敷許

十五

大賀宗徹呼名改

十六

板川親重男親興之家督相統

十一

廣庭祐福加御誥大賀宗徹羽

倉信充吉見正登木別来由



十七 泉亭俊益院中御雇

十四 鴨社職兼帶之輩由奉幣

三番御免願之通被仰付

十五 御代始御道具御用掛松室重

晴以下從廣東賜御席衣美

十七 鴨社職兼帶之輩臨時祭御

延引月小番御免願之通被仰付

文政三十三 上北面東上先保隱居吉田良武御

内意 四月廿日 官位宣下

十九 番頭無人并加番令頭代御用捨

四六 吉田良武男良能家督相統中

川元德改元遵

六十一 松尾房頼別番

十九 松尾房頼呼名改

七十一 松尾房香男房章相統隱居

料拜領

八十二 松室重成番頭房香 室親

久日常加勢羽倉信俊別番

四十七 松室重持病氣危篤男重維

家督相統 九月二十日 出番

十三 大賀宗文男宗峻松室重遠

男誠之毛利公眞男公溢鴨脚

春安男春房富田光久男延庚

亦見習



十一 松室重村院中御雇

十二 松尾相家依病氣男相吉家督

相統安田親宙依病氣願御誥

被免

十三 身居南高方被加御誥

十四 洞中御能非藏人御雇

十五 小野元以依願御誥免

十六 松室尚知被加御誥

十七 松室相將從洞中歸參

十八 藤島信恭病氣危篤身男

信篤之家督相統

十九 富田光久被附進于洞中御雇

二十 松尾房章御献方常加勢

二十一 鴨脚秀右御展方

細川常保院藏人 去言即内意

二十二 吉見正登被加御誥

細川常之家督相統

二十三 赤塚正功所勞危篤身男正恒

家督相統小野元連別番

二十四 松室重遠所勞危篤身男誠

之家督相統

二十五 筱川親興被附進于洞中御雇

二十六 賀茂臨時祭身社職並帶之

鞆小番御免願之通被仰付



三十四 小野丹波改名薩广松室上總

同大隅

四正土 赤塚正恒初忝願之通政仰付

二七三 稻荷社役殿遷宮并社職兼

帶之輩後明廿四日晚到廿七朝

小番惣詰未御免

廿六 稻荷社役殿遷宮也

三十三 鴨稻荷木神夏并社職兼帶之

輩小番御免

四十七 鴨社職兼帶之輩昨令番寛

六十三 觸穢中松本為房鴨脚春安木

大西親富鴨脚秀名

小番不忝願佐盛真見習同

上并御用參勤御免

七十七 中西久致狂男取抑為賞御褒美

金貳百匹拜領

八十九 番頭加番一番二番未番頭代信

御用捨廿三言松室重共雖忌明所勞不

參中加番兩番共是近通御用捨

九十三 松室重共所勞不相勝依有夕

年勤勞白銀五枚賜之

二番頭鴨脚光連雖忌明出仕

於一番是近通加番御用捨

十五 松室重共病氣危篤男重文

家督相統

廿一 松本為弼依所勞願後洞中歸恭



廿二 羽倉良信別番被仰付

廿五 安田親久番頭本役重共嗣

中西久致常加勢

十四 松室義邦被附進干洞中御雇

十九 鴨脚光勝病氣相重快氣難

叶舟男光享上家督相統

十一 番頭加番一番二番番頭代

而御用捨

八 松室重文忌明出番

十三 大西親憲病氣危急男親寓

家督相統

廿一 一番之頭鴨脚光連雖忌明

出仕於二番八是迫之通加番御用捨

十九 松室重威病氣危篤番頭役

辭退男重祿家督相統

安田親久二番上轉番

十五 中西久致番頭本役重威松室

重恭同常加勢松尾為負番

頭本役松室重文同常加勢并

御取締御用掛佐盛真別番

等被仰付松室重晴一番古

見正持二番等轉番

廿二 松尾為負御献方被免

廿三 鴨脚光亨忌明出番



後三二 松尾房重御執方本役松本

為編同常加勢被仰付

五 大西親高忌明出番

五 橋本經德御展凡方被仰出

七 松室宗重加御誥

七 松室重祿忌明出番

二 廿三 御取締御用掛出精白銀一枚

重祿正持  
重晴 方金二百匹為負等

拜領

六 橋本經德病氣危篤身男經

長上家督相續願之通被仰付

三四 松室重村院藏人御内意

九 廣庭祐福御展凡方被仰付

十 松室重村補院藏人任叙正六

位上右衛門少尉

六 鴨稻荷社職兼帶之車少番

御免

六 鴨脚光連賀茂祭

宮中御神事已前小番御免

安田親久所勞長理并番頭

加番一番二番番頭代御

用捨

四 五 松尾房賴被加御誥

七 松室重佳家督相統被仰付



八 一番二番加番御用捨之處鴨

脚光連出仕身於二番是迄之通

御用捨

十七 鴨社職兼帶之輩昨今小番

御免

十四 橋本佐長忌明出番

十九 中西久晴別番被 仰付

五二 洞中御能非藏人御雇

八 松室重佳院中御雇被附進

六一 松本為弼男為名江番代願之

通被 仰付

十四 羽倉良信退身願之通被仰付

六七八 松尾相徳別番被 仰付

八二 大賀宗跡後院中被召返

十 松本為編院中御雇被附進

廿 松室和義御献方常加勢被

仰付

廿三 松尾相克御屏風方被仰付

廿八 羽倉信克被加御誥

九十五 安田親宙改佐渡佐之盛真

曰下然中西久晴曰阿波松本

為名曰豊後赤塚正恒曰豊

前大願之通被 仰付

十五 稻荷社職兼帶之輩未土月



十心遷宮并小番惣詰御免  
願之通被仰付

十七 松室重厚隐居男重民之家  
督相統被仰付

十五 松室重晴不行届之儀有差扣  
被仰付 十月五日  
差扣被免

十三 松尾為貞拜借金五箇年之間  
延納願之通被仰付

九 鴨脚光暉一社依無人大晦日  
晚今三月十四日十五日等小番  
御免願之通被仰付

六二四 岩橋元清院中御雇被附進

三四 北路俊堅院藏人御内意

八 鴨稻荷社職兼帶之輩小番  
御免

廿六 院中御能御雇十人

四九 觸穢中小番御免 秀名光暉為所  
忠記亦光連加茂  
祭相濟也

九 番頭加番是日相勤番頭  
代加勢被止

六九 稻荷社還幸社職兼帶之輩  
小番御免

七二 松室重文男重進松尾房章  
男房恭松室善基男善從



廣庭祐福男俊定橋本勝文  
男勝從藤原宗頌男宗福等  
見習出仕

六七 松室重方被加御誥

廿四 安田親久番頭後辭退男親宋

番代額之通被仰付

松室重禮上北面御内意

廿九 松室清教家督相統被仰付

八一 松室重恭番頭本復大賀宗

跡同常加勢中津瀨忠紀大賀

宗峻亦別番被仰付

七 吉田良能被附進院中

廿四 羽倉信俊大賀宗峻松尾相

吉未改名

九一 鴨脚秀名和州八咫鳥社奉

詣小番御免額之通被仰付

十二 秀名和以歸宗六日發足

十二 鴨脚光連遠慮松室重晴

吉見正持松尾為負鴨脚光

擘松室高知吉見正登末差扣

番頭代重晴正持為負末差扣

依之藤島助紹松室善基等

番頭代加勢御取締御用掛等

被仰付



十三 重晴差扣被免

六 尚知同上

九 藤島廣徳久之所勞身被免

御献方

廿四 松室和義御献方本役鴨脚

秀名同常加勢被仰付

廿八 正持為貞光擘心登末被免差扣

廿九 助紹善基末番頭代加勢御取

締御用掛末被免

三十

松室重從御展尻方被仰付

松室重進已下御禮初奉願之

通被仰付

六 鴨脚光連遠慮被免

二 元 鴨脚春房改名秀保願之通

被仰付

三十三 吉見正持所勞松尾為貞混穢

依之藤島助紹番頭代加勢

御取締御用掛末被仰付

十四 鴨稻荷社職兼帶三軍小

番御免

廿一 依麻疹風邪末流行御誥非穢

人無人舟晝夜番頭代共四人

誥御用捨

廿九 鴨脚光連末月賀茂糸舟番

御免中西久致故障依之番頭



代加勢而加番御用捨御誥無

人并去廿日分四人立之処今日ヨリ

晝五人立夜四人立

四二 鴨脚春安神役并小番御免

願下

六 藤島助紹番頭代加勢被

服者御理

八 松室善基番頭代加勢被

仰付十七日

被免

六十 松室重進已下八人嘉祥米拜領願

七五 松室重晴吉見正持松尾為負

松室重文未拜領物御取締

行届賞

七十一 藤島廣徳依所分願御誥辭退

藤島宗頌被加御誥

十 加茂臨時祭并社職兼帶之

革小番御免

十一 藤木伊勢病氣危急并身壹

岐秋直家督相統

十八 藤島宗頌依所分願御誥免

十二一 松室重輔被加御誥

八正十 藤木秋直初参御禮願之通

被仰付

二十七 吉見正重病氣危篤并男

永程家督相統



三十 橋本克邦北面御内意

十五 鴨稻荷社職魚帶之北車小  
番御免

廿七 橋本克邦男克寬幼年并被  
召出迫米丑石賜之

大西親定自宅燒亡

四廿 松室重祿被附進于洞中

廿三 吉見永程忌明出番

廿三 松室重祿御献方免

廿五 中西久晴加御誥

橋本克寬去三月廿七日分而可  
加座次呼名安藝願之通被

仰付

廿二 松室重恭北面御内意

廿三 鴨脚光連久之所勞松室重恭

上北面御内意依之番頭無人

并一番三番等以番頭代番頭

加番御用捨

廿五 鴨脚秀名御献方本役廣庭

祐福同常加勢等被仰付

自關東進献御茶土室而役衆

以下至干御献方拜領

廿六 鴨脚秀名御展風方被免

六 一 大賀宗跡番頭本役松室重



晴同常加勢松室重文番頭  
代本役松尾房章同常加勢  
川元遵御屏風方等被仰付  
吉見正持一番松尾為貞二番  
等轉番

二 松室重從家督相統

三 番頭加番於一番者是迄之  
通御用捨

四 松室重文御獻方被免

七 藤島助胤別番被仰付

六 廣庭祐福御獻方本役鴨脚  
光曄同常加勢被仰付祐福

御屏風方被免

六 北路俊迪御屏風方被仰付

七 藤島助胤呼名改常陸

七 松尾相徳加御誥

五 鴨脚光連久之所勞一番加番

自先達而番頭代加勢与御用  
捨之處出勤難斗是日奉行  
久世殿<sup>江</sup>御届申入後刻末<sup>在</sup>七日<sup>ヨリ</sup>  
可相勤被申渡

八 鴨脚光連番頭役辞退願之

通被仰付隐居料丑石生涯給  
之田力光曄家督相統番頭久



致宗跡轉番 三番加番之頭可勤奉行衆被申渡

廿八 院中御能舟非藏今人御雇

九一 松室重晴番頭本役松尾相將

同常加勢毛利公溢別番亦被

仰付

廿七 大賀宗跡不穩取斗有之舟

止番頭役稱所勞籠居

廿六 大賀宗文從院中被召返番

頭役被仰付役科丑石賜之松尾

相邦被附進干院中

九正十 吉見永程初參御禮願通

被仰付

二廿 松室善師呼名改日向

廿七 大賀宗跡被免籠居

三九 鴨稻荷社職兼帶之輩小

番御免

四十八 中西久致松尾相將長斷舟右

兩番之頭代加勢而番頭如番

御用捨 六月五日相將出仕於米由是迄之通御用捨

二十 富田光久依心願春日社參詣

廿三 鴨社職兼帶之輩昨今小番御免

五九 安田親久男親和家督相續

親宋退身願之通被仰付

六十一 安田親和嘉祥朱拜領



九五 松室善基病氣危急并男

善從之家督相統願之通被

仰付

十二 鴨脚光暉御献方本役松尾相

竟同常加勢光暉御屏風方

被免

十三 松室尚知御屏風方

十六 大賀宗峻加御誥

十八 上皇修学院御幸并非藏

人丑人御雇参院

十九 加賀茂臨時祭并社職兼帶

之輩小番御免

廿 松室善從出番願之通被仰

付

廿七 同人呼名山城

廿八 佐祐條院中御雇依所勞願

被返進

廿九 松尾相吉為御雇被附進于院中

三十 安田親和兩御所初參願之通

三十一 大賀宗跡男宗定上番願之通

三十二 鴨脚秀保別番被仰付

三十三 藤島助紹称所勞可禁足

殿下被命之旨奉行眾被申渡

三十四 鴨脚秀保改名願之通



三六 細川常之松室重從五社奉詣

願之通被 仰付岩橋元清於

院中同断 廿二日癸巳  
四月八日歸京

三十五 鴨稻荷社職兼帶之車小

番御免

三十四 松本為房番代之處所勞相重并

男為鍋口家督相續願之通

被仰付且為鍋院中御座是

迄之通

三十六 鴨社職兼帶之車昨今小番

不忝

三十七 去四日將軍家より白銀拜領并

非藏人一紗昨今下野守越前守

亭以行向

三十八 橋本克寛雖被除未勤傳奏

衆依命御配拜領

三十九 藤島助紹同信篤端參勤

月廣德不行跡有之并差扣六月七日  
設免

四十 松室清教呼名肥後願之通

四十一 藤島助紹御献方被免

四十二 松尾相克御献方本役茶路俊迪

同常加勢被仰付

四十三 松尾相克御展風方被免

四十四 泉亭春武番代之處男俊益并



家督相統願之通俊益  
院中御雇是迄之通

三十 島居南高方御雇凡方被仰付

八一 吉見心持久之所勞身廣庭祐

福番頭代加勢被仰付

六 羽倉信俊佐盛真被加御誥

七 藤島廣德差扣被免

土 廿三 仙洞御能非藏人御雇

廿五 羽倉信美多年勤勞有拜領

物

廿五 松尾為貞拜借金延納願之通

被仰付

廿七 洞中御無人身松室善師松尾

房賴為加勢御雇

土 正 廿 松室善師松尾房賴同冬院中

御雇恭勤之處此日被旨返

二 三 被川親資養子親敬代松室

重祿男重甫松室和義男重國

松室清教男重雅鴨脚秀名男

秀邦大西親富男親寬等見

習願之通被仰付

三 廿四 鴨稻荷社職笠帶之北軍小番御免

廿五 院中御雇五人

四 七 吉見正持出勤身廣庭祐福番



頭代加勢被免

廿 院中御能弁同列五人御雇

五廿 佐々祐條病氣危急有男盛真  
家督相統被仰付

七 富田延庚別番

六土 稗川親敬以下嘉祥<sup>末</sup>拜領願之通  
被仰付

七九 佐々盛真出番大西親富病氣危急  
男親寬<sup>上</sup>家督相統

廿五 富田延庚呼名改撰津

八辛 稗川親資改名賢文

九五 大西親寬出番被仰付

廿 吉田良能病氣危急男良祥<sup>上</sup>家  
督相統被仰付

十四 大賀宗定被附進院中

七 院中御法會自今日三日為御  
雇非藏人五人宛奉<sup>上</sup>

九 就御法會御雇奉<sup>上</sup>之輩被慰勞  
白銀三枚於洞中賜之

廿 大西親寬改呼名伊豆

十一 賀茂臨時祭<sup>弁</sup>社職兼帶之輩小  
番御免願之通被仰付

十二 細川常之院藏人御内意

七 泉亭俊益依有思召被返進自



院中

五 北路俊迪御献方本役中川元遵同

常加勢被仰付

六 松室誠之被加御誥

六 泉亭俊益依所勞願分俊之口家

督相統致仰付松室善師被附進干

院中

北路俊迪被免御屏凡方亦公均同

被仰付

干 松本為弼依所勞願男為名口家督

相統被仰付

五 中津瀨忠詢稻荷社依補社務職

男忠紀江番代願之通被仰付

六 松室重進別番被仰付松室重

進被附進院中

七 正土 後川親敬以下八人初泰御禮願之

通

二 十九 松本為名出番願之通被仰付

三 十四 松室重進改呼名武藏

鴨社職兼帶之口車小番御免願之通

四 十八 仙洞御能并御雇五人

六 二 泉亭俊之所勞危篤并俊益再勤

十 吉田良祥嘉祥米拜領願之通

八 五 松尾相德呼名改備後



十三 佐々成眞若宮八幡宮社祭存

小番御免願之通被仰付

十四 中西久致所勞長断存番頭代加

番御用捨願之通

十五 同長理存加番御用捨之處松室重晴

故障存亦加番御用捨之更

十六 鳥居南高方依所勞願御誥辞退端

恭勤廿九日被免  
御屋凡方

十七 松本為編岩橋元清依所勞願自

院中帰恭端恭勤

十八 赤塚正恒吉田良祥被附進于院中

中受致出勤存番頭代加執被免

於二番者是迄之通御用捨

十九 吉見正登御屋風方被仰付

二十 秋川親敬被加御誥

二十一 中津瀬忠絢松本為編等書付以

言渡有之

二十二 松本為編依所勞願息為邑廿番代

二十三 橋本克寬御禮出頭誌端

為天保元  
二十四 橋本克寬松本為邑初恭御禮

二十五 橋本克寬見習願之通

二十六 羽倉信愛上北面御内意被仰出

二十七 羽倉信充家督相統被仰付

二十八 稻荷社職兼帶之輩小番御免願



之通被仰付

十七 中西久致男久晴退身願之通被仰付

十八 松尾房恭橋本勝從別番被仰付

後三共 鴨社職兼帶之輩小番御免願之通

被仰付

四九 松本為名被加御誥

七 松尾房頼被附進干院中

八 中西久致所勞長理松室重晴依重

服不恭并番頭代而加番御用捨願之

通被仰付松尾房恭橋本勝從改名

願之通被仰付

廿四 松室重進被加御誥

番頭松室重晴出仕於一番者是

返之通御用捨

五十三 鴨脚光興大乳人故增子為養子昨

藏人被召出賜禄十石三人扶持

六十一 松本為色鴨脚光興嘉祥米拜領

願之通被仰付

八九 橋本克寬出番願之通被仰出賜

十五石

十一 佐之盛真未十五日放生會有小番

御免願之通被仰付

十一十三 鴨社職兼帶之輩小番御免願之

通被仰付



天保二正十二

鴨脚光興初奉御禮願之通被仰付

三十一

稻荷社職兼帶之輩小番御免願之

通被仰付

四十

鴨社職兼帶之輩同上

五十五

松室善師病氣危篤舟男重祥江

家督相續被仰付

五十二

大西親寬被附洞中

七十三

松室重祥出番被仰付

八十二

中西久致依所勞願番頭役辞退被

仰付松室重晴大賀宗文轉番廣

庭祐福男祐賢藤島廣徳男廣之鳥

居南高方男高胤大西親定男親禎

松室重輔男重睦鴨脚光官男光恭

岩橋元清男元氏板川親興男親雄等

見習願之通被仰付

十六

板川親興病氣危篤舟男親雄家

督相統被仰付

十九

松尾相將番頭本役吉見正持同常加

勢松尾房章番頭代本役廣庭祐福

同常加勢等被仰付松尾為貞松室重

文轉番

廿一

松尾房章御免

廿三

佐々成興真被附于洞中

廿五

中川光遵御免本役松室重徒同常加勢



六 中川元遵御展風方被免

九 一 松室宗重御展風方被仰付毛利公澄

松尾房恭被加御誥

五 細川常之男常典家督相統被仰付

十五 後川親雄出番被仰付

十二 同人呼名改日向

十三 北小路俊堅男俊久家督相統被仰付

十 北小路俊迪任叙補右將監正六位上藏人

十六 松室重從御獻方本復松室尚知同常加

勢被仰付松室重從御展風被免

十九 松室重輔御展風方富田延庚被加御誥

廿 後川賢文病氣危急有男親敬家督

相續

三 正 十一 庭月祐賢已下 兩御所初恭御禮願之

通被仰付

二 二 羽倉信資上北面御内意

十一 羽倉信資男及年比節家督相統願

之事

十九 後川親敬出番願之通被仰出

三 二 松室善從被附院中

十六 鴨稻荷社職宣帶之輩小番御免

四 七 仙洞御能御雇五人

六 十一 松室重祥已下十一人嘉祥米拜領

十 廿 松室重晴大賀宗文等所勞有番頭



代高加番御用捨

十一

鴨社職魚帶之輩小番御免願之通

被仰付

十六

院中御茶口切付御座松室重從羽倉

信光松本為邑等忝上

十七

岩橋元清改元彦藤島信篤改信道

十八

大賀宗文去廿日出勤有其實御届申

之處於一番者是迄之通御用捨

後十一

鳥居南高方依所勞息高胤<sub>口</sub>番代

十六

安田親宙病氣危篤有男親睦家叔相統

十三

松尾為貞返上金自當年廿年之間延

納願之通被仰付

十九

松室重晴番頭後辭退息尚知<sub>口</sub>家督

相統生涯隱居料石賜之大賀宗文一

番松尾相將二番等轉番

廿六

吉見正持番頭本役松尾為貞同常加

勢廣庭祐福番頭代本役松室和義同

常加勢等被仰付松室重又一番松尾

房章二番等轉番藤島宗福別番

被仰付廣庭祐福御献方被免

三十

松室尚知御献方本役吉見正登同常加勢

四正

六

松室重祥被加御誥

十一

松室重祥初奉御禮願之通被仰付

十三

羽倉信光御展風方被仰付



三 安田親睦出番領之通被仰付

三十九 鴨稻荷社職兼帶之輩小番御免願

之通被仰付

四十 藤島宗福呼名改城島唐南高胤同

改讀岐

五十八 鴨脚光暉男光長松室俊益男俊積

松室重佳男重勸松室重民男重功

見習被仰付

六十一 安田親睦已下四嘉祥朱拜領改仰付

七十二 吉田良行病氣危篤男良貞家

督相統被仰付

八十 松室清教被附洞中

九十五 吉田良貞出番被仰付

三十一 院中御能御雇

十一十八 中出久致男久茂家督相統願之通

被仰付

五十一 安田親睦已下久初參御禮昨日被

仰出

三十六 鴨稻荷社職兼帶之輩小番御免

羽倉信興松室宗重松室重進松本

為邑五社奉詣御暇

十九日祭足  
四月曾滯意

六十一 吉田良貞中西久茂嘉祥朱拜領

七十七 御誥双親吉見正登洞中御振御用

八十四 鴨社職兼帶之輩御造管身神役之



八 節々小番御免願之通被仰付

九 九 番頭大賀宗文重服松尾相將所勞付

番頭代依願一番二番加番御用捨

十 十 大賀宗文出勤於二番者加番御用捨

十一 十一 大賀宗文御神事不忝中一番加番

御用捨

十二 十二 鴨社職魚帶之軍小番御免依願

十三 十三 大賀宗文從明日出勤於二番者是迄

之通之事

十四 十四 大賀宗峻依所勞願御諾辭退

十五 十五 鴨脚光興加御諾

十六 十六 鴨社職魚帶之軍神祭有番御免

依願

十七 十七 鴨脚光長吉田良貞初忝御禮被

仰付

十八 十八 松尾相將番頭役辭退願之通隱居

料生涯賜之男相徳仁家督相統被

仰付

十九 十九 稻荷社職魚帶之軍神祭有番

御免依願

二十 二十 番頭吉見正持自今日二番轉番

廿一 廿一 松尾為負番頭本役松室重文同常

加勢松室和義番頭代本役鴨脚秀

名同常加勢 秀名依神事 松尾房章一

廿八日御請申上



番廣庭祐福二番轉番松室重國別  
番被仰付

廿五 松室和義被免御献方

廿六 松尾為負番頭役科五石賜之

廿八 吉見正登御献方本後森公均同常加

勢被仰付

廿九 吉見正登被免御展風方

四三 松室重方御展風方被仰付

廿二 橋本經長加御詰松室重國改名

廿四 洞中御能弁御雇五人

後七二 大賀宗跡番代之處男宗定以家督

相續願之通被仰付且宗定

院中御雇是迄之通

八七 鴨脚光暉松室宗重中津瀨志記

儲君御方非常附被仰付

十十一 去文政五年泉亭恆益被仰渡之儀

有之舟進退之儀相伺

十一廿 上北面羽倉信次男信敬以家督相統

十二廿 廣庭祐福所勞番頭代無入弁鴨脚

光暉番頭代加勢御取締御用掛

七正 十一 羽倉信敬兩御所初恭御禮被仰出

二七 廣庭祐福依所勞番頭代御取締御

理同人依危篤男祐賢以家督相統

松室和義自八日二番以轉番



八 鴨脚光暉為番頭代加勢二采由恭

勤之処和義轉番身自今三番恭勤

九 鴨脚秀名番頭代本役鴨脚光暉為

同加勢四番恭勤鴨脚秀名御献方

被免

十 院非藏人東辻保逞男保身泉亭福

永男祐利未見習被仰付

十五 岩橋元彦依所勞願息元氏采由代

被仰付

十七 鴨脚光暉番頭代常加勢御取締御用

掛太公均御献方本役松室重輔同常

加勢等被仰付公均御展風方被免

十六 松室重固被加御誥鴨脚光暉

親王御方非常附被免松尾相亮同

督被仰付

三十一 羽倉信俊御展風方被仰付

三十二 松室重固去月廿八日被加御誥之処其

節所勞付今日出勤依之此身日恭勤仕

三十三 鴨稻荷社職之輩依神祭少番御免

三十四 鴨脚秀名鴨脚光暉 宮中御神吏

相成近小采由恭松尾相亮此間番

頭代加勢

三十五 中西久致病氣不相勝依有在勤多

年勞内之白銀五枚拜領



六 廣庭祐賢出番領之通被仰付

三 廣庭祐賢呼名改丹後岩橋元氏改  
佐渡

五 西 鴨脚光暉先連而番頭代常加勢被  
仰付之處此節先軍中川元遵出勤身

常加勢辭退之儀光暉より申出之處  
如已前可勤仕更奉行柳原及番頭後渡

七 六 大賀宗文病氣危篤身多年依勤勞

白銀五枚内拜領

七 大賀宗文病氣危篤身男宗宗峻仁

家督相統被仰付吉見正持番松尾  
為負二番等轉番松室宗重

御直廬御用有之旨雖當番刻限

忝上

三 松室重文番頭本役松尾房章同

常加勢中川元遵番頭代本役御取  
締御用掛松室和義一番鴨脚秀名

二番等轉番中川元遵御献方被免  
松室重甫別番被仰付

三 松室重輔御献方本役松室宗重

同常加勢等被仰付重輔被免御展  
風方

八 一 松尾相徳御展風方吉田良負被加御諾

九 五 橋本勝文病氣危篤身男勝從仁家

叔目相統



十 鴨脚秀邦別番

十九 大賀宗峻出番願之通被仰付

十二 松本為邑呼名改近江

十一 鴨社職兼帶之輩臨時祭日限被

十四 新嘗祭御庭制止之事當年ヨリ翌五日

豐明節會奉勤之番頭代行奉之

節奉勤還幸之節被免去上日被免

十五 鴨脚秀乃名鴨脚光暉等依臨時祭小

采田不奉自今日至末三日松尾相克番

頭代加勢

十九 鴨社職兼帶之輩臨時祭日限引身

此日解齋爾奉宿

十三 鴨社職兼帶之輩臨時祭日限被

仰出之日宮中御神吏相成近御祭前

日等小番御免

鴨臨時祭日限可為末十日此日被

仰出ヨリ社職兼帶之輩臨時退出

鴨脚秀乃名鴨脚光暉等小番御免自

今晚到來十日願之通被仰付松尾

相克番頭代加勢

二十 松室和義鴨脚秀名等故障并松

尾相克番頭代加勢

八正十 松尾相克番頭代加勢被免

十一 東也保身泉亭祐利此御所初奉



御禮願之通

二 廿六 松尾相邦為上北面 去八日於洞中御内意

廿七 相邦男相光仁家督相統

三 廿八 稻荷社職兼帶之輩神祭前日小番御免

松尾肥後家祿給并番頭不取計之儀  
有之番頭中仁被仰渡有之

十五 番頭松尾房章差扣伺之通 廿五日

十八 松本為邑自今為御雇被附于洞中

廿 賀茂祭并社職兼帶之輩小番御免 依願

四 三 去三月廿日以來端番所同人数立被增  
之處自今人数立可為已前之通矣

廿八 稻荷社職兼帶之輩御祈被仰付并  
小番惣語未奉勤御免 依願

五 十九 泉亭俊益依願俊積仁家督相續

六 十九 羽倉信敬病氣危篤并故刑部少輔男  
有信家督相統願之通

松室和義去月引祈學不奉并冬暑

之折柄三人勤故格別之以御憐愍松  
尾相亮於一番之頭代加勢御取締

御用掛被仰付

七 十三 羽倉有信出番

廿三 稻荷社職兼帶之輩小番御免未  
廿四日依御祈也



八四 松尾相克男相保松室重吉男重良

松室尚知男重前松室重方男重兼

吉見永程男正義等見習願之通

九九 松尾相克番頭代加勢被免

十三 洞中御能舟御雇五人

十三 松室清教松尾房賴御時宜依有之

竹籠居禁足於院中被仰付

四 松室重輔松室重祥每度被呼出於

町奉行所全沈遊興之由其間其猶

有御締之間先籠居禁足被仰付

五 松尾為貞已下四人進退伺之處不及

其儀被申渡

共 松室清教松尾房賴等依有

思召自院中被召返

松室清教松室重輔松尾房賴

松室重祥被仰渡有之差加閉門

被仰付

松室重輔松室重祥等被除御誥

端忝勤被仰出松室重輔被除御

獻方

松室清教以下四人誥所可為内外

様被申渡

松尾為貞畔房賴沈遊興不慎不

心得之儀平日教誡不行届殊番頭



勤仕之身分如何其急度叱被仰付

松室和義所勞不恭御用多節仰付

搭別之以御憐愍松尾相克番頭

代加勢被仰出

廿七 松室宗重御獻方本後松室重方

同常加勢被仰付

松室宗重被免御屋風方

廿八 橋本克寬吉田良貞為御雇被

附于院中

中津瀨忠紀藤島宗福鴨脚秀

邦等被加于御諾

廿九 松本為名御屋風方被仰付

九正十三 親王<sub>江</sub>自今年同列一紗年始御祝儀

可申上奉行衆被命非常附之軍同上

卅五 藤島助紹病氣危急付男助胤<sub>江</sub>

家督相續

卅六 松室清教松室重輔松尾房頼

松室重祥等被免差扣閉門

二 卅七 松室重雅別番被仰付

卅七 松室和義出勤有松尾相克番頭

代加勢被免

卅九 吉見正持所勞長断有番頭代而

加番御用捨

三 卅九 鴨稻荷社職魚帶之軍神祭有



小番御免

三 藤島助胤出番被仰付

四 吉見正持番頭辭退男正吉見家督相統

後四二 松尾房章番頭本役羽倉信興

同常加勢藤島廣之別番

吉見正持隱居料石生涯被下松尾

房章役科賜之

五 中津瀨忠絢病氣危急存男忠紀江

家督相統

六 松室重輔病氣危急存男重睦江

家督相統

五 松室重祥自宅出火舟從一紗拜借

金頭之通

六 羽倉有信以下五人嘉祥米拜領

十三 中瀨津忠紀出番願之通

廿 松室重睦同上

七 鴨脚光暉故障舟松尾相克番頭

代加勢

八 松尾相克番頭代加勢被免鴨脚

光興呼名改和泉藤島廣之呼名

改紀伊松尾相克改但馬相永

廿七 毛利公隕依所勞願從院中歸奉

端奉勤



九 平 同人依頼男公溢上番代被仰付

三 羽倉有信為御雇被附于院中

大西親禎別番松室尚知病氣危急  
并男重前上家督相續被仰付

十四 松室重方御献方本役羽倉信元

同常加執

五 松室重方被免御雇方

七 松室故重輔曰冬御献方歳御祝儀

依有子細預置此度男重睦授賜

十 松室重道御雇方

十五 松室重甫被加御誥

十六 鴨社職兼職之輩臨時祭并小番

御免

十二 五 中川元導男元永已下七人見習出仕

三 十四 鴨稻荷社職之輩神祭并番御免

三 非常附之輩御祝儀拜領

四 八 松室重祿為上北面去日  
御内意

十四 同男重甫家督相統願之通

十六 細川常典院中御雇

五 十三 鴨脚光泰別番

六 大西親禎鴨脚光泰松室重甫改名

六 十一 松室重兼已下七人嘉祥拜領

辛 松室清教改重喬中川元永改元績

五 藤島廣徳病氣危急并男廣之



家督相統

七十二 鴨脚光長別番

十九 同人呼名改加賀

其 安田親久病氣危篤并依有勤勞

且多年所勞并白銀五枚拜領

九四 鴨脚光亨和州八咫鳥社奉向廿日祭  
三十日

昨夜  
歸宗

其 吉見永程依所勞願男正義上番代

十三 立坊新調御道具御用掛松室和義

松尾相克松室重徳等被仰付

十一 明春立坊已前且月迫之折柄御誥

御無入并鴨脚秀保已下更加勢翌年四  
月日免

十四 御誥加勢并端内之外様無人仍見習

之内松室重勸以四人補忝勤翌年胃  
日被免

十九 中西久茂之依難治病恚故久致密

子久美之家督相統被仰付別既  
有被

仰渡之儀  
有之

十一 中川元績以下八人兩御所初忝御禮

被仰出

十一 松室和義松室重徳自今日忝被

仰出被 免小番松尾相克被 免

立坊新調御道具御用掛番頭代當

分加勢御取締御用掛被仰付并林公均

同御道具御用掛被仰付即日忝



被免小番

三十 鴨稻荷社職黃帶之輩小番御免願

之通被仰付 但於稻荷者神事並御依立坊  
御當申到延惣詰奉勤之度

廿九 立坊御道具御用掛和義重從公均

等日恭昨日被免自未月四日勤番

被仰付

四一 采田頭代當分加勢松尾相克被免

十四 藤木信直東宮立坊後初恭願之

通被仰付

六十 中西久美藤木信直嘉祥未拜領

願之通被仰付

十五 東宮非常附之軍嘉祥未拜領

廿五 松室重從御道具御用掛依願被

免 七月四日  
再記

七七 自當年東宮御托御用有之松

室重進奉仕

八二 松室重勸別番被仰付

九十四 日本後記初卷新寫松尾相克

被仰付

廿七 松尾相克日本後記初卷新寫業

再次卷新寫同人松室重從未林公均

松室宗重等被仰付

十一 赤塚正忠自洞中被召返 依所勞  
願

四 松尾相克日本後記新寫御科可相



成分今一部人止被仰付

三十 松室重從御道具御用掛被免願

土月八日如元被仰付

二十五 鴨社職之輩臨時祭舟小番宛

六 稜川親雄以下爰被附進院中

十九 富田光久止苗松室重佳院藏人即日御意

二十 臨時祭御舟引舟鴨社職之輩解齋

小番奉勤

廿四 富田延庚松室重勸等家督相統

廿六 鴨稻荷社職之輩觸穢中小番御

免願松室重切松尾相保等別番

廿八 松室重切松尾相保改名

二十九 番頭代同常加勢等御締御用掛

出精賣給

三十 松室重晴病氣危急且多年勤勞

困窮躬身以御憐愍御救金拜領

後正二 御扶持無之輩御救金拜領但旧院奉勤非藏人

御扶持無之輩  
同様拜領之

二二 旧院祓候非藏人御禮奉土景以書

付上之

十九 松尾相持病氣危急身以御憐愍

白銀五枚賜之

三 苗 稻荷社職兼帶之輩神祭前日

小番御免願之通被仰付



六 鴨社職兼帶之軍西祭前日番

御免願之通被仰付

七二 鴨脚光長被加御誥松室重良別番

其 吉田良貞病氣危急身男良采<sub>上</sub>

家督相續

八 六 藤島助胤鴨脚秀保堂上打交遊

興之御有之諒箇中不慎依而御叱

九十 番頭無人身番頭代而加番御用捨

十三 四番之頭出仕於番是迄之通加番

御用捨

其 鴨脚春安隱居男秀保<sub>上</sub>家督

相統吉田良策出番願之通被仰付

其 大西親典已下七人端奉勤橋本亮寬

以下十人内外様奉勤寬規之通被仰出

松室誠之御雇風方被仰付

番頭松尾房章出勤於一番番者

是迄之通番頭代而加番御用捨

十三 大西親典松尾相吉橋本亮寬河川

常典北路俊久御誥加勢被仰付

六 中川元續別番被仰付

十三 吉田良祥未十五日御日待勤仕身前

日小番御免

十四 吉田良祥未十七日新嘗御祈大後

等勤仕身小番御免願之通



十五 羽倉有信病氣危急有男信度

家督相統願之通被仰付

廿二 大西親典被加御誥

三十三 羽倉信興孫信貞吉見正盛男

正直松室宗重男禮重佐盛

真男義香大賀宗峻男宗降

富田也庚男光表後川親敬男親怒

等見羽倉出仕被仰付

羽倉信度出番願之通被仰付

十五 議奏衆御尋身羽倉信貞座次

可松室禮重之次治定之事

廿六 佐之盛真呼名改丹波松室重進改尾

張松室善後改大和吉田良祥改洛路

松室重祥改美濃細川常典改下野

北路俊久改下總松室重勸改播磨

松室重良改伊豫吉見正義改大隅

願之通被仰付

三十九 鴨稻荷社職魚帶之葺神祭之付

少番御免願之通被仰付

五十九 番頭代松室和義無捷番代且番

等吉連日相統又明日當番有今宿

加番御用捨

六十 吉田良策已下嘉祥朱拜領之儀

願之通被仰付



七四 御誥加勢之輩八月初御晒布拜領

八 鴨脚光連病氣危篤有依有多  
辛勤切白銀拾枚拜領

十一 鴨脚光暉故障身松室重從番頭  
當分加勢被仰付十月八日

十五 番頭松室重文所勞長斷松尾為  
負所勞相扶出勤依之以番頭代  
加番御用捨之夏

八九 若宮八幡宮放生會并佐之盛眞小  
番御免願之通被仰付

九一 松室和義鴨脚秀名等差扣被  
仰付十日

二 番頭代無人并羽倉信光番頭代  
當分加勢被仰付十日

十一 富田延庚病氣危篤身男光表家  
督相統願之通被仰付

十二 鴨社職兼帶之輩臨時祭身小番  
御免願之通被仰付

十三 吉田良祥臨時祭宮主御用身小番  
御免願之通被仰付

十四 松尾相吉加御誥松本為邑同加勢等  
被仰付

十五 松室重文番頭役辭退男重進以  
家督相續願之通被仰付



富田光表出番願之通被仰付

廿 大西親典依所勞願被免御誥端恭勤

廿一 羽倉信興番頭本役小野元以同常加

勢橋本克寬加御誥松室美我邦同加

勢松室重承別番等被仰付

廿二 吉田良策以下久西御所初恭御禮願

之通被仰付

廿三 松室重雅鴨脚光泰松室重勸松尾

相永等御誥加勢御誥定員五人之處

東宮御在坊中加勢八人之裏有申渡之儀

松室重文隱居科生涯五石羽倉信興

番頭役料五石等賜之

廿四 北路俊常末子俊昌同家相統自今

非藏人出仕祿三拾石三人扶持

廿五 北路俊昌出番願之通被仰出

廿六 鴨稻荷社職兼帶之加車小番御免

願之通被仰付

廿七 番頭代無人舟松尾相克於四番加

勢被仰付

廿八 松室重勸呼名改上野

廿九 吉田良祥御心喪終身小番御免願之通

被仰付

三十 北路俊昌嘉祥米拜領願之通被仰

三十一 藤島信道自町奉行所呼出本人出願



五 同人同所出頭

八三 大西親典依所勞願男親禎<sup>上</sup>番代  
願之通被仰付

廿 大賀宗將別番被仰付

廿六 鴨脚光暉久所勞之處出勤并松尾

相克番頭代當分加勢御取締御用掛

被仰付

廿九 鴨脚秀保和洲八咫鳥神社恭向付徒

六日到吉番御免願之通被仰付

後九二 大賀宗峻依所勞願男宗隆<sup>上</sup>番代

願之通被仰付

十一 松尾為貞番頭役辞退孫為美<sup>上</sup>家

督相統願之通被仰付

廿六 松尾為貞生涯隱居料五石賜之

廿七 小野元以番頭本役松室和義同常加

勢被仰付鴨脚秀名<sup>上</sup>番中川元<sup>上</sup>連二

番等轉番

三十 鴨脚光暉番頭代本役松尾相克同常

加勢被仰付鴨脚光暉被免御獻方

三十一 松尾相克東宮非常附被免松室

重從同替被仰出

三十六 羽倉信光御獻方本役松尾相徳同常

加勢被仰付

四十 松尾為貞病氣危篤依有多辛勤



勞白銀拾枚賜之

十一 稜川親敬御屏風方被仰付

十二 松室義邦被加御誥佐盛真御誥

加勢被仰付

為弘化元  
十五 正上

吉見正直北路俊昌西御所初奉御

禮願之通被仰付

十六 藤島信道呼出于町奉行所不行而之

儀依有之押込被申付有十日  
被差免

二 千 同人不增之儀并自武辺押込被申付依

之差扣被仰付三月十日  
被免

廿 佐盛真依所勞願御誥加勢御理

後川親雄同替被仰付

三八 毛利公溟病氣危急有男公澄以

家督相續願之通被仰付

十九 鴨稻荷社職無帶之北車小番御免

願之通被仰付

十三 稜川親雄改備中

四 五 松尾房章所分中風症之由傳奏衆

及御聞先例有之月格別之以御取斗

關東製藥為屋圓一器拜領

七 番頭代鴨脚秀右同光暉依神受

不恭相尾相克依御神受不恭依番

頭代無人之間松室重從自明八日至十

三日於四番々頭代加勢御取締御用



掛被仰付

五七 毛利公澄出番願之通被仰付

七八 番頭松尾房章所分長理付番頭  
代番頭加番御用捨之儀願之通  
被仰付

九九 松尾房章番頭役辭退男房恭

家督相統願之通被仰付 隱居料之儀  
者追而御出之

番頭信興一番元以番等轉番也

二十 松室和義番頭本役松室重春同

常加勢松室重直別番等被仰付

廿七 松尾房章生涯隱居料五石賜之

十九 藤島助胤補藏人依之非藏人家督

相統男助順江願之通被仰付

十六 羽倉信元男信可小野元連男元凱

松本為名男為望中津瀨忠紀男忠

勝等見習出仕

十一 鴨社職兼帶之輩臨時祭自小

番御免願之通被仰付吉田良祥同上

弘化二正土 藤島助胤羽倉信可小野元凱松本

為望中津瀨忠勝等兩御所初奉

御禮被仰出

二八 鴨脚光亨以下女五社奉詣 十五日祭足  
三月四日歸意

二十 中津瀨忠紀東宮小島入御覽

三九 吉田良祥臨時祭宮主御用自小番



御免願之通被仰付

十三 鴨稻荷社職黃帶之輩小番御免  
被仰付

十四 東宮白鷗入御覽中津瀨志紀  
有御沙汰依之御臺所相廻花壇奉

行持奉 御學問所  
有御覽

十五 森公均差扣被仰付之旨奉行西洞  
院及以書附番頭被申渡

十六 森公均差扣被免同人御献方被免

十七 松尾相德御献方本役松本為名同  
常加勢被仰付

十八 松尾相德御展風方被免

十九 番頭代中川元遵所勞長断松尾相

克故障依之番頭代無念間松室重  
從自今日於四番之頭代加勢御取歸御

用掛等被仰付

二十 橋本經長御展風方被仰付

二十一 藤島助順以下五人嘉祥米拜領

二十二 松尾相克此日雖忌明中川元遵所勞  
中番頭代加勢其儘

二十三 吉田良祥御侍有少未由御免願之通

二十四 松室重文病氣危篤有白銀拾枚

賜之

二十五 赤塚正志依寬病以中川元遵次男正



性為養子番代願之通被仰付

十二 赤塚正性兩御所初奉御禮願之通

二十三 御本所附非藏人土人伺之通被仰付

鴨脚光享鴨脚秀邦鴨脚光長

毛利公溢佐々盛真吉田良祥等

社職兼帶之輩觸穢中小番御

免願之通

三二 御苑廿送御當夜御見之今度番頭

代人相加

五 御誥非藏人後今日如平常恭勤

四六 鴨社職兼帶之輩小番御免被仰付

十六 稻荷社職兼帶之輩小番御免被仰付

十七 踐祚後非藏人御禮

鴨脚光泰御誥加勢依所勞御断

五八 毛利公溢安田親睦小番御免依所勞

子細願下々

廿一 松尾房章被賞多年之勤勞此日

男房恭<sup>口</sup>白銀拾枚賜之

七一 鴨脚光享鴨脚光興被川親敬大西

親寬吉田良祥等觸穢中小番御免

二十 於前新清和院旧殿被修光明供丹

非藏人八人為御雇忝上

八廿 就去年秋御即位新調御道具御用

掛鴨脚秀名羽倉信光松室宗重等



被仰付

廿七

御道具御用掛文從今日々奉小番

被免依之松室重從番頭代當分

加勢御取締御用掛被仰付

學羽自院御用掛松室重從松室重進

等被仰付

廿八

御献方無人并松室誠之當分加勢

九四

森公均病氣危篤并男公昌之家

督相統願之通被仰付

十三

御献方無人并松室重進當分加勢

十七

中川元績被加御誥

十三

中川元績改對馬富田光表改河内

改名願之通被仰付

十一

木林公昌出番願之通被仰付

十七

吉田良祥新嘗御祈神後并小番

御免願之通

十三

大西親寬改親篤願之通

同日

松室重祥拜借金先御代之儀并

不及返上被仰渡

二十

先帝御遺金非藏人當忝一同拜領

當春御用鉾糸之砌并白銀三拾枚別

為御内々白銀拾五枚等御誥革給之

廿三

松室重雅松本為邑校川親雄細川

常典北路俊久松室重勸松尾相



永等被免御誥加勢

廿八 橋本鍾宜別番被仰付

廿九 御誥御無人并松室重雅松本為邑北

小路俊久松尾相永等御誥加勢被仰付

四二 十三 中津瀨忠紀依所勞願御誥辭退被仰付

十四 松室宗重新調御道具御用掛依所勞

子細御理三月五日如元  
被仰付

十五 大賀宗峻病氣危篤并男宗降家

督相續被仰付

十六 鴨脚光亨大賀宗堂松室重氏并野

元連松室義邦鴨脚秀保等從

立后之日北御殿奉番被仰付

三三 松室重方藤島宗福松室重勸等

立后之日為御雇奉勤被仰付

十 松室重雅被加御誥太畝親禎同加勢

被仰付

廿五 稻荷社職兼帶之軍小番御免願之

通被仰付 羽倉信光御道具  
御用掛日奉被免

廿九 松室重方藤島宗福從明晚御神受

中大宮御所加勢被仰付 四月廿六日歸  
奉御賞賜之

四十九 松本為邑被加御誥松尾相保同加勢等

被仰付

五十一 大賀宗降出番安田親睦病氣危篤

并男永親江家督相統等被仰付



六一 鴨脚光亨男先頭藤島信道男信

用松尾相克男相克吉田良祥男良知

廣庭祐賢男祐順等見習出仕被

仰付

九 赤塚正性以下七人之輩嘉祥米拜領

七三 安田永親出番被仰付

十五 中津瀨忠紀男忠勝出番代橋本

徑長御誥辭退

二十 橋本經長被免御屏風方幸五介

廿八 毛利公澄御屏風方松尾相保被加御誥

松室重勸同加勢等被仰付

九十二 御道具御用掛三日忝止

十一 安田永親已下八人初忝御禮依願

十 後院北殿御模様替御修復御用掛中

川元遵松室重方藤島宗福

十六 松室義邦加御誥

十八 鴨稻荷社職魚帶之輩吉田良祥橋

本徑宜等觸穢中小番御免經宜冬祭相濟迄良

祥御櫻御用相濟迄

十三 高 松尾相克出番

十七 北路俊常還昇加堂上之列

廿三 北路俊堅被補六位藏人

為嘉永元  
五二 十四 去百御講中不慎之儀有大賀宗降其

外人之輩稱所勞引菴之夏被申渡三月七日發免



三一 藤島宗頌隱居家督相統願之通願

之通藤島廣之御誥加規等被仰付

十五 松室重以別番被仰付

十六 稻荷社職兼帶之輩小番御免願之通

被仰付

十七 鴨社職兼帶之輩小番御免願之通被

仰付

廿 松室重從自今晚到来月八日晚番頭

代當分加勢被仰付

四七 稻荷社職兼帶後川親敬還幸前日

小番御免願之通被仰付

廿二 吉田良祥國郡卜定宮主奉勤付

小番御免願之通被仰付

六六 故女院御雇忝上之非藏人久今度御

引拂付御内之有拜領物

八九 北路俊昌宦位任叙補藏人

十 放生會付佐盛真小番御免願之通

被仰付

九 十四 後穗使忝向付吉田良祥吉田良榮小

番御免願之通被仰付

十 廿三 橋本逢長危篤有男經宜上家督相統

被仰付

廿七 松室重從自明廿八日番頭代當分加勢

御取締御用掛被仰付



十一

松室重從番頭代當分加勢過日未

御斷有羽倉信充御神夏中同加勢

被仰付同六日鴨脚先亨由奉幣當

日小番御免願之通被仰付

九

松室重進秋川親敬等御献方無人

并自今日御神夏中同加勢被仰付三月

敬同月十日  
重進被免

十七

吉田良榮宮主代谷勤并小番御免

願之通被仰付

廿七

羽倉信充自未月一日十日迄番頭代當

分加勢御取締御用掛被仰付

鴨社職兼帶之輩臨時祭并小番御

免願之通被仰付

十三

大西親篤男親真別番被仰付

八

松室和義去月廿日相見廻之節心得

遠之儀有之御叱之矣

十五

女御入内并飛香舎為御雇松室

重從已下五人忝上徒御里依御頼也

忝上之輩廿八日御目六拜領

十九

橋本經宜出番被仰付

廿三

長橋局御別殿充御祝被出并鴨脚

秀名吉見正登御取持之矣

廿四

松室重從學習院御用掛被免松室

重兼松室重直等同聽眾出席被



除之更

廿五 羽倉信興同信充實子以信平養子

家叔相統羽之日番頭後辭退領之

被仰付

廿九 羽倉信興生涯隱居料被下松室重

喬番頭本後鴨脚秀名番頭常加

勢中川元遵番頭代一番鴨脚光輝同

二番等轉番

嘉永三正 三

松室宗重學習院御用掛

廿七 松尾相克番頭代本後松室重後同

常加勢 相克御献方  
被免

二一 松室重喬番頭後科拜領

三 佐盛真病氣危急存男義香仁

家督相續 四月廿五日  
出番

九 松本為名御献方本後松室誠之同常

加勢松本為名被免御展風方松尾

相承被加御誥

廿八 松尾房恭御展風方

三十 吉田良榮宮主代勤仕存小番御免

稻荷社職兼帶之筆小番御免

廿七 鴨脚秀名賀茂祭存宮中御神事

以前小番御免松室和義所旁長断

存番頭加番二番四番等番頭代而

御用捨鴨社職之筆被免小番



四十 四番々頭秀名出仕番是近之通加番  
御用捨

後四一 毛利公溢依病氣危急以島后南房  
三男公廷養子家督相續領之通

三 鴨脚光與御虎風被仰付

五 大西親禎被加御誥

十八 御扶持方無之輩上之國月御救金拜領

六一 毛利公廷出番願之通被仰付

九 羽倉信平毛利公嘉祥米拜領

七五 中川元導不吞有羽倉信光當分加勢

七 松室重兼松室重直等學習院

三 再忝上

五 松室重進依所勞學習院御用掛

長理藤島宗福同加勢被仰付八月廿四日

八三 中川元導雖被届穢限所勞有羽

倉信光番頭代加勢其儘

八 松室和義番頭役辭退男重國也

家督相續隱居料追而御沙汰松

室重喬二番上轉番

九 羽倉信光所勞有番頭代當分加勢

御理

九二 松室和義生涯隱居料五石賜之

廿五 鴨脚秀名番頭本役中川元導同常

加勢鴨脚光晴一番轉番一番轉番之處故障中



并出仕之上  
轉番也

下九

松室重從番頭代本役羽倉信光同  
常加勢御取締御用掛吉見正直別

番松室重從免御獻方

十一

松室誠之被免御展風方

五

松室重固御展風方被仰付

九

大賀宗降依病氣危急以松室宗重  
次男宗敬養子家督相統呼名上総

十九

松室重勸被加御誥

廿

松室重祥依病氣危急以松室重從  
二男重信養子家督相統呼名山城

十二

御代始新調御道具御用掛鴨脚秀

名羽倉信光松室宗重等依出精自

關東御襟衣美拜領

大賀宗敬出番願之通中西久美依

病氣危急以松尾故房頼二男久頼

養子家督相統呼名和泉

三

吉田良祥改壹岐松室重以改名見  
佐義香改能登中津瀬忠勝改武藏

四

松室重喬所勞長理中川元遵當分所  
勞引電元以秀各等連々加番相勤并

嚴寒之砌格別之御憐愍西番共

加番被推免

十二

御即位御道具御用掛別段出精并



為賞有拜領物

四番之頭中川元遵出仕於三番者可勤被命

十八 松室重信出番願之通

學習院御用掛加勢宗福拜領物

十九 番頭經歷番頭秀名元遵當時番

頭代光暉相克信元重從等精勤之

事殿下御感悅

廿 學習院每度出席苦勞 思召依之

番頭々々代御用掛等拜領物

廿七 鴨脚光亨男光顯之番代願之通

三正 廿 松尾相徳男相頭鴨脚秀保男光敬

安田親和男親義等見習出仕

中西久頼出番

二四 學習院而丁祭有之非藏五人命雇

廿九 番頭無人身今晚元一番二番等番

頭代加番御用捨秀名依一人也

三七 中川元遵長理身於四番茂加番御用捨

十 稻荷社職之輩小番御免

二十 重喬雖出勤一番四番等加番御用捨

廿八 鴨社職之輩小番御免

四一 元遵雖出勤鴨脚秀名神夏舟來

月八日晝二十日番等御用捨於一番

者是迄之通於三番者不被及御沙汰

八 元以久所勞加番御用捨之處秀名出



仕升一番之加番之頭可相勤被申渡

十七 松室宗重此者習院御用掛長理藤

島宗福同加執 九月廿日依

松室相克差加執 一乃勞理

五十八 松尾重甫此者習院御用掛加執

廿三 松室宗重病氣危篤舟男禮重廿

家叔目相統願之通

廿五 松尾相德此者學習院御用掛松室重進

御献方本役鴨脚光興同常加執力重進

被免御屏風方

六一 藤島宗福御屏風方藤島廣之被加

御誥

九 松室重信以下嘉祥米拜領願之通

廿六 番頭無人舟於一番者番頭代加

番御用捨

七十九 松室禮重出番

八十三 去廿八日之儀舟中川元遵以下九人之

輩稱所方可引龍有御沙汰

九二 去廿三日九人之輩以一族親族御尋有之

四 松室重喬此者節番頭無人舟於一番

者加番番頭代加御用捨連日統舟

今日小番舟於日捨別以御憐愍被免

十六 中川元遵以下九人差扣閉門十月七日重

被免十月廿七日元遵

善後亦被免

中川元遵止番頭役舟元續家督



相統松室重甫松尾相保等被止御

誥小野元連被川親雄細川常典等被

加御誥松尾相克以下五人有御原詞

鴨脚光暉番頭常加勢羽倉信克

番頭代本役吉見正登同常加勢番

頭代松尾相克番松室重後二番等

轉番鴨脚光亨以三人息御外中川

元續父御外進退伺

八十七 羽倉信克被免御獻方

二十 鴨脚光興御獻方本役松尾房恭同

常加勢羽倉信可別番

廿一 鴨脚光興被免御原風方

廿五 鴨脚秀邦御原風方

十七 松尾相克譯番頭代御誥等願也

吉田正登番頭代本役松室重方

同常加勢松室重良被加御誥

二十 松尾相克男相保上家督相續

廿二 小野元以番頭役辭退男元連家

督相統孫元凱別番有鴨脚光

暉番頭本役大賀宗定同常加勢

松本為名御誥辭退免御獻方

廿三 鴨脚光暉役料拜領

廿七 松尾房恭被川親敬等御獻方本

役松室重固常加勢



廿八 橋本克寬鴨脚先長等御展風方  
後川親恕別番

廿二 小野元以隱居料生涯五石賜之

廿一 鴨社職魚帶之車小番御免

廿七 富田光表加御誥

四正九 中西久頼松尾相頭鴨脚先敬等初

廿 恭御禮

三十一 吉田良祥高雄山清曆社恭向月

小番御免稻荷社職魚帶之車小

番御免

十五 高雄山清麻呂社神号宣下使

吉田良祥恭向也

廿九 鴨脚秀名同光暉依神事不恭番

頭加番之頭代加御用捨

四八 松室重方依所勞願番頭代御誥

等辭退上旨免御献不

十一 鴨脚秀名鴨脚光暉依神事十音

高日十七日等不恭大賀宗定故障

十五以上四日番頭加番番頭代加

御用捨

十九 松尾相德番頭代常加勢御取締

御用掛大賀宗持被加御誥

廿三 松尾相德學習院御用掛被免

藤島宗福同御用掛



五 細川常典補任叙藏左衛門權少尉

正六位上 嗣子幼少并年頃相成上家

叔相續願被聞食

五五 松室重固御方本役免御所藤島

宗福同常加執勢橋本經宜加御誥

十四 小野元連御所風方

七十一 松室重進改豐後松尾相保改伯耆

大賀宗將改下野松室禮重改信濃

富田光表改伊豆羽倉信可改越中

小野元凱改伊豫中津瀨忠勝改紀伊

八廿 鴨脚秀色并旁鴨脚光暉故障二番

三番等番頭加番頭代而御用捨

九十六 藤島宗福故障中學習院御用掛加

勢橋本克寬

十廿 松本為名勇為成松尾房恭男房成

橋本勝從男勝善松室重固男重

和松本為邑為鎮等見習

元 松室誠之番頭代當分加執重後重

先内之故障仍良月

四日被免

松室誠之番頭代當分加執重從信元

松本為成松尾房成橋本勝善

二四 吉見正登失錯之事

七 御精進解

八 松室誠之番頭代當分加執御神良

五正九



三九 鴨社職兼帶之輩小番御免

四八 松室誠之番頭代當分加勢自今晚御神吉奉

五十四 松室誠之番頭代當分加勢自今晚至九日

六七 松室誠之番頭代當分加勢于日信元出仕御被免

九 松本為成松尾房成橋本勝善松室

重和松本為鎮嘉祥米拜領

九 泉亭俊積依難治病氣身俊彦以

家督讓與退身父子願之通被仰

八六 泉亭俊益男俊積助當屆

九 鳥居南高方病氣危急男高

胤家督相續

十廿八 鳥居南高胤出番

十二 鴨臨時祭并社職兼帶之輩小番

御免

十二 鴨脚秀名同光暉自明其日至廿七神

夏不奉并二番頭加番頭代加勢御

用捨橋本寬寬此習院御用掛當加勢

十二 松室重前難治病志有祖父重晴未子

重寬江家督相統讓與退身

六正 八 泉亭俊彦松室重寬等初奉御禮

三十一 稻荷社職兼帶之輩小番御免

三十 自今晚到今晚早九日廿三日等二番

三番頭不奉并番頭代加番御用捨

五十四 松本為名依所分願男為成上番代



廿七 松室重雄男重將松室重進男重

則松室重切男重晃等見習出仕

六十 泉亭俊彦松室重寬同重將同重則

松室重晃等嘉祥未拜領

十九 武家傳奏三條公番頭川助釣之

儀存御達有之  
廿三日請書番頭  
同卿上附進中為也

七二 廣庭祐賢實名改祐受松室重信同

改重寫松尾相克呼名改因幡松本為成

同改上野

八立 松室誠之番頭代當分加執  
重授所勞十月廿四日任有被免

九 苗 羽倉信光失錯之事

十七 橋本克寬學習院御用掛常加勢依所

勞御理鴨脚光與同替

三 松室重從橋本克寬去七月己未挂姬

一件有稱所勞不忝之處願下并勝手

可出仕旨奉行衆有被仰渡

十二七 番頭松室重喬  
所勞長理同光暉當分不忝

依之一番三番等番頭代而加番御用捨

十七 鴨稻荷吉苗等社職兼帶之北車後此日

異船渡未御祈被仰出雖有之於此度小

番御免不相願番代或進忝已刻比之度  
出仕也

十九 鴨脚光暉所勞之處自明且勤音自番

頭代奉行衆被屈之處於一番者加番可

相勤御用捨無之旨被申渡



八 異國船渡未拜奉行衆書付以被

仰渡有之

七正五 松室重將同重則同重先初恭御礼

十 一番之頭松室重喬所勞長三番鴨脚

光暉當分所勞依之光暉不忝中三番以番頭

代加番御用捨但當度者外願無之捨別之御推免

三十四 鴨稻荷社職魚帶之輩西祭前日小番

御免細川新藏人常典男常存藏人家督

相統

廿 番頭無人拜後未拜日晚到八日晚二番

三番等番頭代加番御用捨未三旨留

十七日等番頭代而御用捨之旨以捨別之

御憐愍心御推免

四六 非藏人書記類依火勢速急且無人悉

燒失但端者少之致有之

非藏人御誥當番非番之輩等社内儀

忝上 御之道御與邊隨從

非藏人隱居番代長斯子細所勞之輩

各馳忝

七 鴨社職魚帶之輩一旦解齋後得共自

今日更攝神事稻荷社職魚帶之輩

此節之事故前日小番不忝之儀被伺處

尋常之通可心得

自今御靜謐有可復四番被命鴨脚



秀名同光暉小番御免且重喬不恭

中府自今晚六日迄二三番等小番

々頭頭代加番御用捨

十五 番頭加番御用捨

松室誠之五番々頭代當分此度殿  
皇居中加勢

五番被  
御付有

十六 非藏小番從今日五番相勤昨日被  
仰渡有之

廿一 松室重從橋本亮寛鴨脚光興等造

内裏御用掛

廿三 松尾相徳藤島宗福鴨脚光長等新

調御道具御用掛

五三 松室重甫松尾相保松室重直御誥

加勢

十 橋本勝從枝川親雄中川元續吉田良

榮等新調御道具御用掛助等

廿七 御造管御用掛重從已下三人新調御道

具御用掛相徳已下三人等自明日忝

被仰出小米田被免

松室重進松尾房恭等番頭代當分

加勢

羽倉信可森公昌等御誥加勢

廿九 鴨脚秀乃邦松本為邑等御獻方當分

加勢

六九 細川常存嘉祥米拜領



十七

松室重喬依所勞願男重雅以番代藤  
島信道依所勞願男信用家叔相統

小野元連所勞身被除御誥

廿五

松室重直被加御誥中津瀨忠勝同加勢  
松室義邦御屏風方松室重雅松本  
為邑同加勢

大賀宗堂番頭本役松室重從同常

加勢吉田良知別番

番頭代轉番羽倉信光一番吉田登二番

廿七

松室誠之造内裏御用掛重從

廿九

松尾相德番頭代本役松室誠之同常  
加勢御取歸御用掛

三十

藤島宗福被免御道具御用掛松室

重固同御用掛宗福番頭代當分加勢

羽倉信可被加御誥鴨脚光頭同加勢

松室誠之松室重固日泰被仰崇番

被免

七

藤島宗福御獻方本役松室義邦同

常加勢

八

御誥加勢之輩御晒同様拜領

九

藤島宗福被免御屏風方松室重

雅御屏風方松尾相永同當分加勢

十二

松室重雅御獻方當分加勢

後七十八

御造管御用掛三人誠之克寬暫被免  
先興



日忝小番被仰出自未廿 藤島宗福  
被免番頭代當分加勢

九廿 異國船渡来并奥端人数之事

同事有五番加番夕頭代而御用捨  
之處自今番頭加番可相勤事

十八 過日未五番夕頭加番忝勤之處是迄

之通番頭代加番御用捨

廿 鴨社職兼帶之輩小番御免

十一 四 来上日十一日十六日十七日等鴨脚秀右

同光暉小番御免并番頭代加番御用捨

十 来廿日吉田良榮 新嘗御祈并小番

御免

十二 三 御造管御用掛誠之克寬 等自明日

再日忝被仰出被免小番松室義邦

番頭代當分加勢

安政二正八 細川常存初忝御禮

二十 松室誠之御用掛依所勞御理被

聞食

廿四 鴨脚光暉松室重徳依所勞二番四番

等番頭代加番頭加番御用捨

廿七 松室重徳病氣危篤并男重直上

家督相續

三三 鴨脚光暉自昨日出勤并加番御用捨

不及其儀於四番是迄通番頭代



而番頭加番御用捨

八 松室誠之御造管御用掛日暮等先故障引菴今日出在

九 吉見正登番頭常加執吉見永程依所勞

願男正義江家督相統松尾相頭別番

十 松室義邦番頭代奉復御取締御用掛

十一 同人被免御取方常加執

十二 藤島宗福番頭代當分加執

稻荷社職兼帶之草小番御免

十三 鴨脚秀邦御取方常加執

十四 松尾相保被加御誥

十五 松室義邦被免御取風方松本為邑

御取風方

岩橋元彦病氣危篤并男元氏江

家督相統

十六 鴨脚秀名同光輝寺神役并

宮中御神皮已前小番不忝依江番

二番等番頭代而加番御用捨

十七 松室重音依所勞願男重良江番代

同重方同斷男重兼江番代

十八 廣庭祐順鴨脚光敬等別番

十九 松室重直出番

二十 松尾房恭番頭代當分加執依所勞理

後川親敬同替

二十一 岩橋元氏出番



六三 被川親恕御誥加勢

十八 中西久賴改名肥後鴨脚光敬同下總  
松本為成隱岐

八共 鴨脚秀名鴨社正祝權祝等引龍正祝  
代職勤仕之間小番御免願之通

九三 中津瀨忠勝御誥加勢依所勞御理被  
聞食

四 羽倉信平御誥加勢

十六 鴨脚秀名不忝中番頭加番御捨捨

十八 鴨脚光興故障不忝之処今日出仕御造  
營御用掛日忝如元

十一 同入故障不忝之処今日出仕御造營  
但依故障  
相成也

十一 同人故障不忝之処今日出仕御造營  
御用掛日忝如元

六 従来月三旨新内裏引渡并小番可  
為四番事内奥端共三番、後

十一 被川親敬自未日被免番頭代當分加勢  
松室誠之橋本克寛鴨脚光興等自

十三 吉田良榮 新嘗御祈官主代勤仕并  
小番

十四 被川親敬番頭代當分加勢被仰付  
但過日藤島宗福故障并御理并且親敬當時  
新殿奉勤之処右加勢并松尾房恭為替奉勤



廿九 鴨脚秀名祝代職相濟自今日番勤仕

十二廿 吉見正松室重進松室重固等

御階櫻橋等御用掛

森公昌羽倉信平等御誥加勢被免

三正 十五 羽倉信光番頭代辭退男信可家督

相續赤塚正恒男正性家督相續

廿 松室誠之番頭代本役被免御献方

松室重進番頭代常加勢御取締御

用掛松尾房成別番

廿二 松室重雅松本為邑被免御献方當

分加勢

二一 松室重甫被加御誥

二 鴨脚秀邦同常方本役橋本克寛同

常加勢

四 橋本克寛大西親禎松尾相承大西

親真森公昌等社奉請御殿

十五 松室重進被免學習院御用掛鴨脚

光興同本役松室重甫同常加勢

三八 稻荷社職兼帶之車神幸還幸

小番御免

廿七 鴨社職兼帶之車小番御免

鴨脚秀邦被免御屏風方中元續

同替松尾但馬同當分加勢被免

廿 鴨脚秀名鴨脚光暉 宮中御神吏



已前不忝身一番二番之頭加番之頭

代而御用捨

五二

橋本克寛鴨脚光與松尾相承中川

元績等滑枕言難詰新區被仰付

六廿七

鴨脚光暉長斷身番頭加番之頭

代而御用捨

七十三

吉田良祥御禊身小番御免

廿

御道具御用掛相徳重固等從明日

々忝被免小番被仰出

廿四

松室重吉病氣氣急身男重良

家督相續

後川親敬番頭代當分加勢被免

被免  
後川親恕鴨脚光頭等御誥加勢

八十三

中津瀨忠紀病氣危急身男忠勝

家督相續

九廿

松室重良出番

十廿四

中津瀨忠勝出番

十一廿

吉田良祥未廿四日御心喪修御禊

末月土日賀茂臨時祭御禊未身

小番御免

廿五

鴨社職兼帶之輩臨時祭身小番御免

十二廿七

鴨脚光暉番頭役辭退隱居男

光長家叔相續但隱居料追而



