

總務部

一、會報「電機統制」の發行 事業狀況の報道、電氣機械事業に關する研究、調査、論說等の紹介、法令規則の解説及會員との連絡等に資す

二、統制事業に關する法令の研究、立案及改正のため委員會の設置 委員會は會員中より推薦を受けたる委員を以て組織し又必要に應じ分科會を設けて協議することとす

三、勞務委員會及勞務協議會の設置

(イ) 勞務委員會

東京及大阪に勞務委員會を設け會員の中より勞務主任者を以て之を組織し、又右委員會より特別委員を選定し特別勞務委員會を組織す、特別勞務委員會は重要な勞務事項（勞務の需給配置、勞働時間賃金制度、勞務者特に青年學校に於ける指導訓練）に就き協議研究し之を東京及大阪勞務委員會に諮問す

(ロ) 勞務協議會

地區別（北部、京濱、名古屋、近畿、九州の五區）による會員の勞務主任者を以てする地域勞務協議會並に地域勞務協議會を統合したる聯合勞務協議會を開催し勞務委員會に於ける協議研究事項其他勞務關係事項を報告して其意見を徴す

四、會員の次年度需要勞務者數の調査及當局への申請

五、會員の勞務調査

六、勞務者の保健、生活の安定能率増進及福利施設の研究指導

七、大阪出張所連絡會議 左記に依り毎月一回關西方面に於ける會員との連絡會議を開催す

大阪第一區

電氣機器關係

同

廿一名

大阪第二區

同

同

廿一名

大阪第三區

通信機器關係

同

十二名

京都地區

同

同

十三名

電氣部

一、受註査定 定款第七條に據る受註査定細則により會員の受註査定をなす

右の受註査定は生産擴充計畫其他による電機品の必要量と資材部立案基準に據ることとす

二、資材審査 受註承認をなしたる註文品に對する申請所要資材量に付資材審査委員會を設け其の適否を審査す

所要資材標準量なき受註量に付ては資材審査委員會内に諮問員を置き其れに諮問の土之を定む右の諮問員は會員中より適任者の推薦を受け構成す

三、受註の總括承認制度の確立と實施 受註査定制度を簡易化する爲め受註の總括承認制度を確立し其實施をなす

總括承認制度を適用せむとする品種は第一期は左記の通りとす

一、標準モートル 二、柱上變壓器 三、積算電力計 四、標準電動工具 五、小型蓄電池 六、標準指示計器 七、標準指示計器 七、標準工業計器 八、補修用品

四、工程の監査及調整並に納入の監査 各個の受註品の工程監査をなし其の調整を計り又納入の狀況を監査す

五、既註品の整理

六、輸送の計畫化 輸送計畫に則して各個生産品の輸送を計畫化し製品輸送の完璧を圖る

七、製品配給機構の整備確立

通信部

一、基礎調査 通信部所管機器を製造若は販賣する會員又は其の協力工場經營狀態、技術、研究施設、研究項目、工場能力、生

追補 事業計畫

產及販賣実績、従業員及資材の取得又は消費状況等に関する書面調査又は實地調査

二、事業計畫及生産計畫の調査立案及其の實施促進

(一) 通信部所管機器を製造又は販賣する會員の事業計畫檢討及之に對する諾否決定又は變更命令

(二) 通信部所管機器の機種別及業者別生産計畫の樹立及其實施促進

(三) 通信部所管機器の生産計畫遂行に必要な機種別及業者別生産擴充計畫の樹立及其の實施促進

三、企業及工場經營の合理化に関する調査、立案及其の實施促進 通信部所管機器を製造又は販賣する會員の企業及工場の整備、生産能力の増進、生産分野の劃定、生産協定、販賣協定及製品配給機構の整備確立等に関する調査並之が具體的對策又は矯正策の立案及其の實施促進

四、受註統制 通信部所管機器の具體的受註に對する諾否決定及會員に對する同上機器の生産命令及受註振替命令

五、工程調査及其の調整並に納入監査 通信部所管機器を製造する會員の工場に於ける工程調査及其の調整並に同上機器を製造又は販賣する會員の製品納入状況の監査

六、製品輸送計畫の立案並其の實施 通信部所管機器の輸送状況の調査並に輸送計畫の立案及其の實施

七、價格に関する調査及統制

(一) 通信部所管機器製造工業に於ける原價計算準則案に関する實施の立場よりする研究

(二) 通信部所管機器の販賣價格の統制及基準規格の制定に基く最高販賣價格案(公定價格案)の作成

八、資材所要量の審査 通信部に於て受註を承認せる機器に要せる資材の適量否定及標準所要量の決定

九、通信用材料に関する調査、立案並其の實施促進 銅代用品、ニッケル合金の代用品、鐵鋼材料の調査及通信用特に高周波通信用絶緣材料に関する調査等に関し委員會を設け研究調査の上具體案の作成並其の實施促進

十、通信用機器及資材の標準化及規格制定並其の實施促進 有線、搬送及無線機器に関する製品資材の標準化及規格の制定に関し委員會を設け研究調査の上具體案の作成並其の實施促進

十一、通信用製造機種單純化の調査並其の實施促進 電話機、手動交換機、無線機器等の機種單純化を圖るため委員會を設け研究調査の上具體案の作成並其の實施促進

十二、通信機器の検査制度の確立 通信機器の検査制度の確立の爲先づ機器検査方法等の規定制定の爲委員會を設け研究調査の上具體案の作成

十三、大東亞共榮圈内通信機器擴張並維持に必要な主なる機種の調査並之が技術的解決策の樹立並其の實施促進 大東亞共榮圈内に於ける敵性國家群の電氣通信會社の設備使用に係れる通信機器との規格調整に関する問題に就き關係方面との密なる連絡の下に之が技術的對策の樹立並其の實施促進

十四、工場の技術的調査、技術向上策立案並其の實施促進 通信機器を製造する會員の製造設備及技術等に関する書面調査、實地調査並通信機器技術委員會に於ける調査により技術の指導、技術の交流又は技術公開に関する實施方法及能率増進に関する方法等を考究し之が具體案の作成並其の實施促進

十五、通信機器綜合研究機關設立に関する調査 通信機器を製造する會員の研究機關に關し其の組織、研究、設備、研究資材の現況、研究費、研究従業員、研究指導方針、將來に對する研究項目等に就て調査研究の上生産分野の劃定と合せ考へ綜合研究機關設立に関する基本的調査をなさんとす

十六、新製品の調査研究 電燈應用による機器、同軸ケーブル用中機器装置、超短波無線機器、東亞型ラジオ受信機 携帯用ラジオ受信機等の如き新製品に對する調査研究

十七、通信用測定機器の調査研究 通信用新規機器の出現に先立ち高級測定機器の調査研究の必要なる所以に鑑み高周波通信等の進歩發達の動向を察知し之等新規測定機器に関する調査研究をなさんとす

資 材 部

一、資材配給経路の整備

追補 事業計畫

- (イ) 配給關係團體との連絡委員會(年百二十回) 本會並に配給團體の資材別關係者を以て組織し資材別に毎月開催し數量、品質、手續、日限等に付き緊密なる連絡をなし圓滑なる配給をなす
- (ロ) 各地區の配給状況を實狀を調査し支障無き様關係方面と折衝斡旋をなす
- 二、資材割當に關する基本調査並に立案、施行 品目別會員別等の適正なる割當をなす爲の立案、施行
- 三、資材標準量の制定 調査部の委員會に參加し制定に協力す
- 四、資材申告量の査定 審査委員會に參加して審査を行ふ
- 五、生産擴充工場設備用資材に就き工場の實狀調査を爲し配給の基本となす
- 六、會員との連絡を緊密にして手續等支障無からしむる爲説明會其他の連絡會の開催(大年二四回小年六〇回)
- 七、樹脂採取
- 八、資材別割當證明書の發券
- 九、割當資材の内特殊事情のもの購入に關し代行若は共同購入

調 査 部

- 一、基礎調査 會員の經營狀態、資金、生産能力、從業者等の調査
- 二、工場調査 會員工場の設備、生産、從業員、資材等に關する現況の調査
- 三、事業計畫の調査 會員より事業計畫書を提出せしめ之を調査す
- 四、生産計畫の調査並に立案 各統制會、統制團體と連絡を保ち電氣機械としての需要を推定し生産計畫を立案す
- 五、生産計畫に伴ふ生産擴充計畫に關する調査並に立案 生産計畫に基き具體的の生産擴充計畫を調査の上立案
- 六、工場合理化に關する調査並に立案 會員工場の企業の整備、生産分野の劃定、能力増進に關する調査及之が具體策立案
- 七、協力工場に關する調査並に整備 協力工場に關し之が整備に就て調査、立案

- 八、工場の經營、設備に關し實地考査 前記各項の調査並に立案に資する爲め各工場につき實地考査を行ふ
- 九、科學技術研究の項目調査並に其の調整 會員工場、研究所等に於ける研究項目を調査し之が調整を計る
- 十、鋼代用品使用に關する調査並に實施方法の立案 鋼代用としては主としてアルミニウムの使用に關し調査をなし之が實行方法の立案
- 十一、規格案の制定並に之が實施方法に關する立案 主として電氣機械製造用の諸材料の規格を統一し之が實施に關する具體的方法の立案
- 十二、技術公開又は交流に關し實施方法の立案 技術公開又は交流に關し其の實施方法を考究し具體案の立案
- 十三、製品所要資材標準量の制定
- 十四、最高販賣價格案の作成
- 十五、原價計算準則案の研究 電氣機械製造工業の原價計算準則案に就て之が實施の見地よりの研究
- 十六、製品輸送計畫の立案及其の基本調査
- 十七、月報、旬報の作成 月報、旬報に關する要項を調査し之が報告の作成

以上

電氣機械統制會々員

事業概況

(昭和十七年二月現在)

北海道地方

株式會社北都電機製作所

札幌市北三條東八丁目三五二
電話 四 四 八 九

組織 株式會社

資本金 一九萬五千圓

創業年月 昭和十三年五月

代表者 眞流 新次

役員 取締役社長本多敏一、專務取
締役員流新次

工場 札幌市北三條東八丁目三五二
番地

出張所 東京市京橋區八丁堀四丁目九
番地

代理店 東京市麴町區丸ノ内二丁目丸
ビル三階株式會社本多商店機
械部、東京市京橋區八丁堀四
丁目九番地株式會社本多商店
札幌市北二條西四丁目一番地
株式會社本多商店札幌支店

生産品目 防塵電燈、防塵變壓器、防塵
開閉器

株式會社夕張製作所

北海道夕張郡夕張町若菜邊九七二番
地四 電話 夕張代表 二五〇番

組織 株式會社
資本金 七五〇萬圓
創業年月 昭和十三年三月

代表者 古谷金一郎

役員

工場

夕張工場 第一工場北海道夕
張郡夕張町字住初第二工場、
北海道夕張郡夕張町同字若菜
邊、札幌工場北海道札幌市北
五條東三丁目、瀧川工場北海
道空知郡瀧川町字瀧ノ川、燃
料工場北海道夕張郡夕張町字
若菜邊

出張所 札幌出張所北海道札幌市北一
條西二丁目
東京出張所東京市麴町區丸ノ
内一丁目二番地ノ一

生産品目 鑛山機械—捲揚機及ホイスト
各種コンベヤー、送風機及扇
風機、空氣壓縮機コイルピツ
ク、粉碎及破碎機遠心清淨機
炭車各種
選炭機—乾選機、樋流式洗炭

東北地方

東北振興精密機械株式會社

山形縣東村山郡天童町大字天童
二九〇五

電話 板橋 一 一四 五 番

練馬 北町 五 六、七 六

組織 株式會社

資本金 一五〇萬圓

創業年月 昭和十三年七月

代表者 專務取締役小杉繁安

役員 專務取締役小杉繁安、常務取
締役員之城寬平、取締役支配
人野澤愛親、同技師長澤藤忠
取締役(海軍少將)植松練磨、
同江田精、取締役會長桑原幹
根、同(陸軍中將)石川半三郎
監査役 佐藤民兵衛、同關谷
利次、同(子爵)織田信恒

機、バウム式水洗機、ジツカ
1式水洗機鑄鋼品
電氣機器—電動機及變壓器各
種、坑内用電機器各種
木工機械—帶鋸機械各種
化學機械—人造石油機械裝置
一般化學機械
燃料—工業用コークス、煉炭

東京地方

安立電氣株式會社

東京市麻布區富士見町三九番地
電話三田(四五)二一三一—二一
三六、四一五一—四一五五

組 織 株式會社
資本金 四五〇萬圓
創業年月 昭和六年三月
代表者 取締役社長小原良吉、專務取
締役馬場隆重、常務取締役堀
江貞治郎、取締役桑本澄、取
締役大西平吉、監查役關口善
吉、同石川清、相談役松本新
太

工場 麻布工場東京市麻布區富士見
町三九番地
吉田工場橫濱市港北區新吉田
町一六〇〇番地

營業所 神戸營業所(神戸區神戶區榮
町六ノ二) 滿洲進和商會其
他
生產品目 有線電氣電話機及附屬品、無
線電氣電話機及附屬品、搬送
式電氣電話裝置並中繼裝置、

生產品目 超短波極超短波無線電通信電話
機、特種電氣通信機、無線通
信機用受話器

株式會社福島製作所

福島縣福島市三河北町一番地
電話 八八、八九、一一四

組 織 株式會社
資本金 三〇〇萬圓
創業年月 昭和十一年一〇月
代表者 佐伯宗義
取締役社長佐伯宗義、專務取
締役大江卓治、取締役西形吉
次郎、同菊池孝、同龍野昌三
同結城安次、同白石岩次、同
桑原幹根、監查役鈴木文七、
同關谷利次、同島谷昇

工場 新工場福島市三河北町一番地
舊工場福島市會根田字六反田
一番地、伊達工場福島縣伊達
郡伊達町

出張所 東京事務所東京市京橋區西八
丁堀二、一六 大阪事務所大阪
市東區內平野町二、一四
生產品目 電氣機器、運搬機、生產機械
水壓鐵管

日電電波工業株式會社

仙臺市長町字山根街道南四七
電話 七一一、四一二九

組 織 株式會社
資本金 一〇〇萬圓
創業年月 昭和十一年一二月
代表者 常務取締役二村武
取締役會長梶井剛、常務取締
役二村武、取締役島津源藏、
同松下薰、同西川三次、同丹
羽保次郎、監查役石川清、同
清田政人

工場 仙臺工場仙臺市長町字山根街
道南四七
東京工場東京市品川區五反田
一丁目四三八

出張所 東京出張所東京市品川區五反
田一丁目四三八

工場 天童工場山形縣東村山郡天童
町大字天童二九〇五

支店 東京市板橋區志村西臺町九五
臺町九五

生產品目 自動車用電氣機器、デゼル
車輛用電氣機器、航空機用部
分品、精密機械類製作、黃銅
鍛造品、發條座金、兵器

株式會社赤見製作所

東京市板橋區下赤塚町一九九〇番
電話 練馬北町 七九 番

組 織 株式會社
資本金 一九萬圓
創業年月 大正十三年
代表者 取締役社長赤見昌一
取締役赤見昌一、同安田義郎
同正田佑、同豐田隆太郎、監
查役赤見作次郎

工場 東京市板橋區下赤塚町一九
九〇番

營業所 東京市豐島區池袋町二丁目八
八五山ノ手ビル内
出張所 名古屋市東區矢田町一五—三
六 名古屋出張所
代理店 東京市芝區田村町二丁目四番
地三友ビル内山形工業所
大阪市東區高麗橋詰町三三内
外物產株式會社
名古屋市中區七本松町二丁目
九番地榮和商店
特約店 龜町區丸ノ内一丁目六番地日
下部機械株式會社

電氣計器及電氣測定器、電氣
音響機器、蓄電器及抵抗器、
其他電氣機械器具一式

株式會社東電機製作所

東京市蒲田區糞谷町三ノ九四二
電話大森 四九〇三、六八九六
羽田六二一、七三一、九二六

組 織 株式會社
資本金 一九萬八千圓
創業年月 昭和四年十月
代表者 取締役社長石森憲四郎
取締役社長石森憲四郎、取締
役員浦啓逸、同植松光治、同
高野久二夫、監查役新井幸次
同石森キヨ

工場 東京市蒲田區糞谷町三ノ九四
二

營業所 東京市蒲田區糞谷町三ノ九四
二
生產品目 直流電動機、直流電氣動力計
交流電氣動力計、直流發電機

安藤電氣株式會社

東京市蒲田區仲蒲田三丁目四番地
電話大森 (〇六) 八六七八
蒲田 四二七六一—八

組 織 株式會社
資本金 五〇萬圓
創業年月 昭和八年七月
代表者 取締役社長安藤三衛
取締役社長安藤三衛、常務取
締役內田太助、取締役橫田忠
一、監查役大澤忠藏

工場 東京市蒲田區仲蒲田三丁目四
番地
代理店 中川商會(大連奉天新京)、伊
藤商行(朝鮮)、臺灣通信工業
(臺北)

生產品目 電氣測定器及通信器具

石川島芝浦タービン株式會社

東京市麴町區丸ノ内二丁目丸
ル六階
電話川崎 二九〇六、三〇八一
三三九一

組 織 株式會社
資本金 一、二〇〇萬圓
創業年月 昭和十一年六月
代表者 常務取締役吉江介三
役員 常務取締役吉江介三、同海津
一男、取締役山口喜三郎、同
風岡憲一郎、同土光敏夫、監
查役津守豐治、同船橋茂
工場 鶴見工場横濱市鶴見區末廣町
二丁目四番地
川崎工場川崎市小倉町一六五
〇番地
出張所 大阪出張所大阪市北區中之島
大阪三井ビルディング五階
奉天出張所奉天大和區加茂町
二、三井ビル内
生産品目 蒸汽タービン、其ノ部分品及
附屬品、蒸汽罐、其ノ部分品
及附屬品、壓縮機、高壓弁、
汎用送風機

磐城炭礦株式會社

東京市麴町區丸ノ内一ノ六(海)

生産品目 工作機械用電氣裝置機械器具
其他一般電動機制御用機器製
造

株式會社電元社

東京市淀橋區上落合一ノ一二二
電話大塚三三三七、三七三三番
落合長崎二四三八、二六四〇

組 織 株式會社
資本金 二五〇萬圓
創業年月 昭和六年五月
代表者 石井元
役員 取締役社長侯野健輔、專務取
締役石井元、常務取締役益子
史朗、取締役青木一男、同藏
野榮太郎、取締役鹿田信夫、
同杉江敏雄、監査役宇賀一男
同玉井幹一

工場

東京工場東京市淀橋區上落合
一ノ一二二
村山分工場東京府北多摩東村
山村字向臺
中野分工場東京市中野區宮園
通一ノ廿五
東京營業所東京市麴町區丸ノ
内十一號館
大阪營業所大阪市西區立賣堀
北通一丁目(立賣堀ビル)

營業所

上ビル新館四階)
電話丸ノ内(三)八三〇、八三一
八三二、六五三一

組 織 株式會社
資本金 二、七五〇萬圓
創業年月 明治二十六年
代表者 取締役社長淺野八郎
役員 取締役會長淺野總一郎、取締
役社長淺野八郎、專務取締役
鶴田勝三、常務取締役倉田龜
之助、同齋藤四郎、取締役白
石元治郎、同淺野良三、同小
坂梅吉、同齋藤順三、同菅原
萬治郎、常任監査役河合潔、
監査役渡邊得男、同遠山元一
福島縣石城郡内郷村白字大
神田七七番地(常磐線驛)

工場 淺野物産株式會社
代理店 對爆對水モーター、對爆對水
變壓器、同各種スキッチ電氣
捲揚機、其他各種電動鐵山機
械

岩崎通信機株式會社

東京市澁谷區代々木上原町一一五三
電話澁谷(四六)〇三四五、二五五六
三七〇〇

組 織 株式會社

生産品目 九州營業所福岡市橋口町四七
番地
京城營業所京城府黃金町一丁
目八三番地
奉天營業所奉天市大和區浪速
通四六番地(大倉ビル)
名古屋出張所名古屋西區小
鳥町五〇番地
廣島出張所廣島市富士見町一
八六番地
高周波交流電氣熔接機、フラ
ツシニバット熔接機、パイ
ト
双附熔接機、スポット熔接機、
バット熔接機、プロセクショ
ン熔接機、放電管制御輕金屬
スポット熔接機、放電管制御
シーム熔接機、エレバス電氣
爐、硝石槽電氣爐、抵抗式電
氣爐、水銀整流器、セレニ
ウム整流器

生産品目

石岡電機製作所
品川區東品川四ノ一四五
電話高輪 〇九七七、三七八五

組 織 個人
創業年月 昭和六年
代表者 石岡勇吉
工場 品川區東品川四ノ一四五

資本金 一五〇萬圓
創業年月 昭和十三年八月一日
代表者 取締役社長岩崎清一、取締
役員 取締役社長岩崎清一、取締
役技師長早川幸吉、常務取締
岩崎福市、取締役及川銀太郎
取締役福島德太郎、監査役島
村茂雄、同生越義信

工場 代々木工場東京市澁谷區代々
木上原町一一五三
鳥山工場東京市世田谷區鳥山
町一、四六三
出張所 大阪市、京城、奉天、新京、
天津
生産品目 通信兵器、電氣通信機器、蓄
電器、電氣計測機器

株式會社今泉製作所

東京市大森區大森九ノ四二九〇
電話大森 三三九七、七四〇二

組 織 株式會社
資本金 五〇萬圓
創業年月 昭和三年四月
代表者 今泉健次郎
役員 代表取締役今泉健次郎、取締
役吉田覺治、同大竹島六、監
査役同太神邦世
工場 東京市大森區大森九ノ四二九〇

生産品目 誘導電壓調整器、變壓器、特
殊電機設計製作

遠藤電機株式會社

澁谷區向山町六九番地
電話高輪二七四五、五〇三六

組 織 株式會社
資本金 一〇萬圓
創業年月 大正九年八月
代表者 遠藤久四郎
役員 取締役村上秀吾、赤間五郎吉
伊藤完、櫻井眞治、監査役佐
々木渡、遠藤孝一、
工場 澁谷區向山町六九番地
生産品目 高低壓配電盤、分電盤、發電
機、電動機、變壓器

株式會社エビス商會製作所

東京市向島區寺島町五ノ一三〇
電話 隅田 二四六一

組 織 株式會社
資本金 一九萬五千圓
創業年月 昭和八年二月
代表者 栗冠正勝
役員 常務取締役栗冠正勝、取締
役西村種之助、同小穴宗次、監
査役、小穴秀治

工場 東京市向島區寺島町五ノ三〇
生産品目 變壓器、塞流線輪及ビ其ノ應用機器、放電管、ケネトロン、其ノ他各種電子管ノ利用裝置、負荷時切換並ニ一般電壓制御機械

ウロコ無線電機株式會社

工場 日本橋區北新堀町一三
電話 茅場町三三七、四七九
組織 株式會社
資本金 二〇萬圓
創業年月 大正十五年
代表者 岡本榮三郎
役員 社長岡本榮三郎、常務取締役岡本光三、取締役丸山孫佐、屋敷庄太郎
工場 城東區南砂町九ノ二四五六
支店 兩館市鶴岡町二
生産品目 陸船用無線電信電話機、無線方向探知機、強電配電工事一式製作販賣

大崎電氣工業株式會社

工場 東京市品川區五反田一ノ二六三
電話 大崎(四九)四一六六、四一六七、四一六八、四一六九、二二五三、一四八〇、五九〇

組織 株式會社
資本金 六二萬五千圓
創業年月 大正五年八月
代表者 渡邊一二
役員 社長太田榮治郎、專務渡邊一二、常務濱口宮二、取締役鹽江四郎、佐久間周南、監査役仲西義一、相談役服部活造
工場 東京市品川區五反田一丁目二六三番地
出張所 大阪出張所、新京出張所
生産品目 各種配電盤及分電盤並ニ制御盤計器用變成器並ニ標準變壓器電氣計器試驗裝置並ニ各種電氣試驗器精密電氣測定器並ニ通信省檢定取扱

株式會社小穴製作所

工場 東京市淺草區清川町三丁目十二番地
電話 淺草(八四)八二二一(一六〇)
組織 株式會社
資本金 四〇〇萬圓
創業年月 大正三年二月
代表者 專務取締役向山均
役員 取締役會長梶井剛、專務取締役向山均、常務取締役西村種之助、常務取締役平井梧郎、取締役小穴宗次、同小穴秀治

株式會社小穴製作所

工場 東京市品川區東大崎一丁目五〇八番地
生産品目 電氣通信機

株式會社川口電機製作所

工場 東京市芝區海岸通三ノ一
電話 三田(四三)一〇七二、二二二四
組織 株式會社
資本金 二五萬圓
創業年月 大正十三年七月
代表者 代表取締役川口十一三
役員 代表取締役社長川口十一三、取締役小原龜松、取締役金子佑太郎、監査役寺澤淺次郎
工場 東京市芝區海岸通三丁目一番地
出張所 大連出張所大連市眞弓町七番地(電話二)一六七八二番、天津出張所天津東門外磨街一號(電話二)一七二七番
生産品目 避雷器彈器、試驗彈器、フラグ、試驗分線盤、配電盤轉換器、本配線盤、熱線輪盤、端子板、電鍵、繼電器、抵抗器

株式會社勝亦電機製作所

工場 東京市蒲田區糀谷町二ノ六六七
電話 大森三七八八、五三九九

工場 同松田盛吉、取締役中村專、監査役工藤昭四郎、同石川清、淺草工場東京市淺草區清川町三丁目十二番地
工場 向島工場東京市向島區寺島町三丁目三十九番地
生産品目 電動機、變壓機、發電機、點火栓、電動發電機、モーターサイレン、電動送風機、電動ポンプ、電動通風機、機械用鑄物類、發電動機、配電盤

大宮電氣工業株式會社

工場 品川區西大崎一ノ三六
電話 大崎二三四六、四八五五、六二六、四六七一
組織 株式會社
資本金 三〇萬圓
創業年月 昭和八年
代表者 植村泰二
役員 社長植村泰二、專務山田英吉、常務竹内晴男、土野攝磨、取締役、大島ワカ、神野政勝
工場 品川區東大崎一ノ三六
生産品目 無線送受信機、增幅器、波長計、航空機用配電盤照明器具及各部分品、精密空氣可變蓄電器、抵抗器類一般

株式會社加藤電機製作所

工場 東京市芝區芝浦一丁目廿四番地
電話 三田(四三)三九六九、四五八七
組織 株式會社
資本金 一五萬圓
創業年月 大正十二年十二月
代表者 取締役社長加藤清治
役員 取締役(社長)加藤清治
工場 東京市芝區芝浦一丁目廿四番地
生産品目 油清淨機、絶緣油試驗器、配電盤、刀型開閉器、繼電器、電磁制動機

河津無線電機株式會社

工場 東京市品川區東大崎一丁目五〇番地
電話 大崎 四一二一、一五
組織 株式會社
資本金 四〇萬圓
創業年月 昭和五年六月
代表者 常務取締役會長久次郎
役員 取締役會長河津祐一、常務取締役會長久次郎、取締役上村三龜藏、同三村宗一、同尾見半左右、監査役六所靜一、同青山靜顯、相談役木村豐吉

蒲田四一三〇羽田四八一

組織 株式會社
資本金 一〇萬圓
創業年月 大正五年四月
代表者 代表取締役勝亦查一
役員 代表取締役勝亦查一、取締役多羅尾織市、反町一雄、平松則道、監査役勝亦章文
工場 東京市蒲田區糀谷町二ノ六六七
代理店 吳市、大森商會、横須賀市、澤井昌治商店、佐世保市、領塚邦三商店、東舞鶴市、神原源太郎商店、朝鮮、大倉商事株式會社、滿洲岡谷商事株式會社

金田電機株式會社

工場 東京市豐島區雜司ヶ谷五ノ六八〇
電話 牛込(四)六四二〇、四一八四番
組織 株式會社
資本金 一五萬圓
創業年月 昭和十三年十月
代表者 取締役社長金田象圭

役員
取締役社長金田象圭、取締役
宇田川義親、同金田東圭、同
福川晃司、監査役中猪之助
本工場東京市豊島區雜司ヶ谷
五ノ六八〇

工場
第二工場東京市豊島區雜司ヶ
谷七丁目九六五番地
第三工場東京市豊島區雜司ヶ
谷五丁目六二五番地
瀬戸物工場愛知縣瀬戸市安土
町九九番地
佐世保市宮田町一五七、海陸
諸官廳御用達江川商店
有線無線電信電話機、交換機
並ニ交換用、プラグ及ジャツ
ク各種、無線用受聽器、加入
者保安器、電氣工事用材料

共同無線電機株式會社

東京市大森區大森二丁目一九九番地
電話 大森 五、四二九、七、七三〇
八九七八
組織 株式會社
資本金 二〇萬圓
創業年月 昭和十二年二月
代表者 工藤芳雄
役員 取締役工藤芳雄、同横山三佐
二、今岡賀雄、同佐藤清太郎、

工場
同越前庫吉、同吉岡不二彦、
監査役楠木清三郎
東京市大森區大森二丁目一九
九番地
生産品目 無線通信機具類製造業

共和電氣工業株式會社

東京市目黒區上目黒六丁目一三
四八番地
電話 澁谷一、八八〇、二、八五五
組織 株式會社
資本金 一八萬圓
創業年月 昭和七年二月
代表者 代表取締役内海芳造
役員 代表取締役内海芳造、取締役
大田芳太郎、同林四郎作、同
久保田鐘一、同木村安男、監
査役伊藤正雄、同坂入一三
三四八
工場 東京市日本橋區江戸橋一丁目
十五番地(藍澤ディング内)
高千穂商事株式會社
生産品目 配電盤、變壓器、無線通信機
一般特別高壓、高壓、低壓器
具、航空機用電氣部品、投光
器、調光裝置一式

汽車製造株式會社

東京市麴町區丸ノ内二丁目二番地一
丸ノ内ビルヂング第三六七區
電話(二三) 五二六六一八
組織 株式會社
資本金 二、〇〇〇萬圓
創業年月 明治二十九年九月七日
代表者 取締役會長船田要之助
役員 取締役會長船田要之助、專務取締役佐々木和三
郎、專務取締役工學博士朝倉
希一、常務取締役池木隆、常
務取締役曾根嘉治郎、取締役
今村繁三、取締役男爵大倉喜
七郎、同伯爵林雅之助、同島
崎浩藏、同勝見行藏、監査役
中川友次郎、同田中良雄
工場 東京工場東京市城東區南砂町
四丁目六五二、大阪工場大阪
市此花區島屋町四〇六、岡山
工場岡山市海岸通二丁目二
(目下建設中)

支店 東京市城東區南砂町四丁目六
五二東京支店、大阪市此花區
島屋町四〇六大阪支店
代理店 東京市京橋區銀座二丁目二大
倉商事株式會社、同日本橋區

特約店
吳服橋二丁目五佐々木商店、
臺北市本町四丁目一六共益
社、京都府東舞鶴市大字溝尻
字濱田二二野村隆治
東京市日本橋區室町二丁目六
田宮商會、大阪市北區堂島濱
通一丁目堂ビル内石原商會、
東京市麴町區丸ノ内二丁目二
丸ビル内奥村商會

生産品目
機關車、客車、電車、貨車、
蒸氣罐、ストロカ、橋桁、機
械、採金船、線路用品、特殊
品、雜品

木村製作所

東京市中野區中野驛前一三(本社)
東京市中野區千代田町六七(工場)
電話中野 七四一八、七七五二
組織 個人
資本金 三〇萬圓
創業年月 明治三十一年十月
代表者 木村政雄
役員 木村良夫、藤代恒三、齋藤金
三
工場 東京市中野區千代田町六七番
地
營業所 東京市中野區中野野前一三番
地

生産品目 無線機空中線裝置及附屬品

共同電氣株式會社

蒲田區古市町一七四
電話 蒲田 二九六七、三五五〇
三九四三、五二二七
組織 株式會社
資本金 一〇〇萬圓
創業年月 昭和八年
代表者 武田文七
役員 社長武田文七、常務百溪深、
高橋丈夫、取締役矢野康、同
森武保、同鈴木芳郎
工場 蒲田區古市町一七四
生産品目 精密級電氣計器、配電盤用電
氣計器、高周波用測定器具並
諸裝置、通信機内燃機用點火
栓

株式會社絹田電機製作所

芝區西芝浦 四ノ一
電話 三田 六二〇、六三〇、九七〇
組織 株式會社
資本金 二〇萬圓
創業年月 昭和四年
代表者 絹田淺次郎
生産品目 配電盤、變壓器、特高器具其

他、電氣機器製作

久保田無線電機製作所

東京市芝區宮本町八番地
電話芝(四三)一五〇一、〇四〇七
三四七三
組織 個人經營
資本金 三〇〇萬圓
創業年月 昭和二年二月十一日
代表者 久保田雄三
工場 蒲田工場東京市蒲田區今泉町
二八五番地電話 蒲田三〇七
三、四〇〇八、四五一〇番
鶴見工場橫濱市鶴見區生麥町
三七二番地電話 鶴見二四二四
番
新潟工場新潟縣南魚沼郡六日
町電話 六日町二七番
新京出張所滿洲國新京日本橋
通り七六、二電話(二三)三八二
九番

生産品目 無線電信電話裝置、航空用無
線送受信裝置、氣象用特殊測
定裝置、航空氣象通信教育設
備、無線方位測定裝置、船舶用
無線送受信裝置、各種高級精密
部分品、各種電氣計器測定器

桑野電機株式會社

東京市蒲田區原町一七七
電話蒲田 二六八七、三七八七
三五〇〇、五一八八、三六一六
五七五八

組 株式會社

資本金 一〇〇萬圓

創業年月 明治三十七年(個人經營)

昭和六年一〇月株式會社

代表者 九鬼紋七

取締役社長九鬼紋七、專務取
締役鈴木享三、常務取締役重
盛二三、同武藤十郎、取締役
岡谷順之助、同九鬼金平、同
押田三郎、同山田章三、監查
役城見多美彌、同平田佐矩、
同鈴木秀三郎、顧問清水義一
東京市蒲田區原町一七七番地
大阪出張所大阪市港區市岡濱
通一ノ二七番地

出張所

工場

代理店

所長 中島俊夫

奉天出張所奉天市朝日區義光
街一段四一號

所長 間田明吉

滿支總代理店岡谷商事株式會
社、本社奉天市大和區信濃町
一三番地、出張所大連、新京

生產品目

北京、天津、上海
航空計器、有線無線通信用電
氣計器、配電盤用計器類、携
帶用精密計器、特別精密級計
器、高周波測定器、絕緣抵抗
測定器、繼電器、各種抵抗器
類、溫度計、記錄計、迴轉計
化學用計器、特種制式計器、
通信省型各種計器

株式會社栗山電機製作所

目黒區中目黒二ノ六〇五
電話大崎 四七八、一七一七
一七一八

組 株式會社

資本金 一〇萬圓

創業年月 昭和八年

代表者 栗山普

工場 目黒區中目黒二ノ六〇五

代理店 橫須賀、吳、佐世保、京城

生產品目 高低壓配電盤、分電盤類、特
高器具

株式會社京濱電機製作所

王子區稻付西町四ノ五八

組 株式會社

資本金 三萬八千圓
創業年月 昭和十年
代表者 白石貞雄
生產品目 直流發電機、配電盤、小型モ
トル其他電氣機械一式

國光電機株式會社

東京市淺草區橋場二丁目五番地
電話淺草(四)九五五五、九五五六
九五五七

組 株式會社

資本金 二五萬圓

創業年月 大正三年四月

代表者 社長櫻井虎三郎

社員 社長櫻井虎三郎

工場 東京市淺草區橋場二丁目五番
地

生產品目 配電函、開閉器、電氣計器

工業電氣計器株式會社

板橋區志村前野町二〇〇〇
電話板橋九八、六九六、六九七

組 株式會社

資本金 五〇萬圓

創業年月 大正三年四月

代表者 阿部美雄

生產品目 工業用電氣溫度計其他精密計
器

澤藤製作所

東京市豐島區池袋一丁目一〇六番地
電話大塚 六八四七、〇九二六

組 個人經營

資本金 五〇萬圓

創業年月 大正一一年五月

代表者 澤藤半七

工場 第一工場東京市豐島區池袋一
丁目一〇六番地、第二工場同
同五丁目二一五番地、第三工
場同四丁目四一〇番地

生產品目 通信用受話器、蓄電器、紙蓄
電器、筒型紙蓄電器、雲母蓄
電器

澤藤電機株式會社

東京市板橋區志村中臺町三九八
電話代表 大塚 三三八八

組 株式會社

資本金 三〇〇萬圓

創業年月 昭和九年六月

代表者 澤藤忠藏

社長澤藤忠藏、專務取締役上
村新輔、常務取締役城順現、

株式會社山洋商會

東京市麴町區內幸町二丁目一番地
大阪ビル第二號
電話(本社)銀座(五七)〇四六、〇三六
大塚(八〇)三八七、三八九、八〇三

組 株式會社

資本金 五〇萬圓

創業年月 昭和二年八月

代表者 取締役社長山本秀雄、常務取
締役社長山本秀雄、取締
役工場長多木松五郎、取締
役營業部長田邊新介、取締
役營業部長田邊新介、同陸軍大
佐赤羽佑之

工場 東京市豐島區西巢鴨一丁目二
九一八番地

株式會社齋電舎

澗野川區田端一〇九九七
電話駒込 九七八、九七九

組 株式會社

資本金 一二萬五千圓

創業年月 大正六年

代表者 齋藤興吉

社長齋藤興吉、取締役松浦清
吉、齋藤國松

生產品目 三相單相直流モトル、モ
トル直結任意速度機械、其他
電機製作

芝製作所

東京市芝區田村町五ノ七
電話芝 二三〇五

組 個人經營

資本金 三〇萬圓

創業年月 昭和二年二月

代表者 西崎春吉

社長西崎春吉、營業主任久慈

工場 雄雄、工場主任神谷秀規
東京市目黒區清水町四六九番
地、電話荏原五〇五七、七七
七二

營業所 東京市芝區田村町五丁目七番
地

生産品目 特高、高壓、低壓、自動式配
電盤並ニ器具、充電器、抵抗
器、特殊電氣機械並ニ器具

昭和電機株式會社

東京市王子區岩淵町一ノ四三五
電話赤羽 二〇〇三、三二五二

組織 株式會社
資本金 二〇萬圓

創業年月 昭和十年三月

代表者 代表取締役遠山浩三
取締役社長遠山浩三、專務取
締役小高紀重、取締役鈴木榮
一、同小澤庄三、同柳田清、
監査役山下經治、同鈴木誠一

工場 東京市王子區岩淵町一ノ四三
五

代理店 三井物産株式會社、株式會社
高田商會、其他數店數店有リ

生産品目 電氣機械器具製造業選信式潤
滑油清淨裝置、瀆野型選信電
氣淨油機、蓄電器、YANA

G三重式チエーンブロック、
高田式バルブ修理機

株式會社品川製作所

東京市品川區北品川五ノ四二一
電話 大崎 四一四一—一五

組織 株式會社
資本金 三〇〇萬圓

創業年月 明治卅九年創業

代表者 昭和九年株式會社設立
取締役社長武鶴次郎
取締役社長武鶴次郎、專務取
締役金田武男、常務取締役砂
押武雄、取締役鈴木要藏、同
千葉幾治郎、監査役大倉時治、
同橋本直治

工場 本社工場東京市品川區北品川
五ノ四二一、電機工場東京市
品川區北品川三ノ二三一、目
白試驗所東京市淀橋區西落合
一ノ一四、名古屋工場名古屋
市熱田區櫻田町五七、京都工
場京都市下京區中堂寺鍵田
町、博多工場福岡市千代町
名古屋支店名古屋市熱田區櫻
田町五七、京都支店京都市下
京區中堂寺鍵田町、博多支店
福岡市千代町

支店

生産品目 航空計器及自動車計器類、羅
針盤、昇降計、高度計、速度
計、吸入壓力計、滑油溫度計、水
燃料油壓計、滑油溫度計、水
溫計、油量計、回轉計、傾斜
計、重心位置測定器、各種油
量計、溫度計、以上試驗器
計壓器類、壓力計、真空計、
聽成計、微壓計、斷水警報器
傾斜型マノメーター、水銀柱
壓力計、以上試驗器
電氣計器類、高周波回路用測
定器、電氣磁氣精密測定器、
オシログラフ、パイロメーター
、マイクログラフ、パイロメーター、
ミリヴォルトメーター、力率
計、周波計、各種記錄計、其
他測定器具通信器具
各種瓦斯計量器

芝浦マツダ工業株式會社

東京市品川區大井關ヶ原町一三〇三
電話大森 七四四、七四四、八七四、八七四

組織 株式會社
資本金 一、五〇〇萬圓

創業年月 昭和十一年四月

代表者 取締役社長國安卯一
代表取締役社長國安卯一、代表取
締役

工場

芝浦マツダ工業株式會社大井
工場東京市品川區大井關ヶ原
町一三〇三番地、芝浦マツダ
工業株式會社特殊合金工具製
作所川崎市塚越袋耕地七番地
大阪營業所大阪市北區堂島中
一九三二、名古屋營業所名古
屋市中區鐵砲町一ノ二八、福
岡營業所福岡市天神町八、廣
島營業所廣島市橫丁九番地ノ

營業所

特約店

三井物産株式會社、東京芝浦
電氣株式會社、株式會社千代
田組

生産品目 電氣冷凍機、電氣冷藏裝置、
電氣製氷裝置、起重機運轉室
冷房裝置、電氣低溫裝置、電
氣低溫除濕低壓裝置、電氣恒
溫恒濕裝置、電氣低溫裝置、
溫濕度調整裝置、高周波電氣
錐及各種高周波電動工具、單
相及三相電氣錐、電磁チャツ

株式會社島村電機製作所

東京市目黒區上目黒一ノ二〇三
電話澁谷(四六)〇八五三

組織 株式會社
資本金 一九萬圓

創業年月 昭和四年十月

代表者 辻市造
代表取締役辻市造、取締役兼
工場長島村勝三

工場 東京市目黒區上目黒一丁目二
〇三番地

總代理店 湯淺蓄電池製造株式會社
生産品目 水銀整流器、タンガ1充電器
セレン整流器

株式會社下村電友舍製作所

東京市淺草區北松山町三六
電話淺草三、一八四、三、一八五

三、二八五

株式會社

資本金 一八萬圓

創業年月 大正六年十二月

代表者 取締役社長下村均
取締役(代表)下村均、同木村
説二、同下村とめ、同水谷恭
治、同木村重三、取締役松田
松藏、同森一二、監査役荒井
芳雄

工場

本工場東京市葛飾區本田川端
町二五三
分工場東京市淺草區北松山町
三六

生産品目 電動機、發電機、閉閉機器、
制御機器、配電盤、配電函、
電動工具

新興製作所

蒲田區萩中町一四九、一六〇
電話蒲田 二九九四

組織 個人

資本金 一二〇萬圓

創業年月 昭和拾貳年

代表者 所主所長谷村貞治
工場 蒲田區萩中町一六〇

出張所 朝鮮、京城、東京、蒲田、新
京、奉天、大連、上海、北

京、臺灣
生産品目 電信機器一般

株式會社鈴達電機製作所

東京市品川區北品川三丁目一九四
電話 高輪 三三〇、三三四、六九二

組 株式會社
資本金 一五萬圓
創業年月 昭和十四年三月三十一日
代表者 取締役社長鈴木達雄
役員 取締役社長鈴木達雄、專務取締役中村甲吉、取締役五十嵐小太郎、同角徳一、同鈴木信乃、監査役千速賢正
工場 東京市品川區北品川三丁目壹百九十四番地
生産品目 有線無線通信機器一般

須藤電機製作所

東京市芝區西芝浦三丁目一番地
電話 三田 三三三、三四四、三五五

組 個人經營
資本金 二五萬圓
創業年月 大正十二年十二月
代表者 須藤良一
工場 東京市芝區西芝浦三丁目一番地

生産品目 配電盤、各種配電函、電動制御裝置、變壓器、電壓調整器、電氣工事

スタンレー電氣株式會社

東京市目黒區中目黒二ノ六〇五
電話 大崎 四五四一—五

組 株式會社
資本金 五〇萬圓
創業年月 大正九年十二月
代表者 北野隆春
役員 取締役社長北野隆春、取締役大木日出男、中村貴義、廣瀬新七、草野耕造、監査役小林李太郎、井上保勝
工場 東京市目黒區中目黒二ノ六〇五
支店 大阪市西區江戸堀下通り三ノ三三
出張所 札幌市南七條西十丁目一、〇二七
生産品目 珪瑯引抵抗器、セレン整流器、航空機用電球、自動車電球

株式會社鈴木通信機製作所

東京市品川區東品川三丁目二番地
電話 高輪(四四) 六八七七

株式會社
資本金 一九萬圓
創業年月 昭和五年五月

代表者 鈴木竹雄
役員 取締役鈴木竹雄、同人見幸三、同館正春、同長谷川哲夫、監査役鈴木龜次郎
工場 東京市品川區東品川二丁目一七八番地
代理店 根本友行商店、横須賀市稻岡町一八番地
生産品目 電信繼電器、電氣計測器(通信用)電鍵、抵抗器(可變及固定)無線通信機部品、電信電話用部品

株式會社整電社製作所

東京市品川區大井水神町二二〇五
電話 大森 三三六、三三九、三五三

組 株式會社
資本金 四〇萬圓
創業年月 大正九年、昭和十二年株式組織
代表者 代表取締役村井清太郎
役員 代表取締役村井清太郎、取締役安井清、同土橋國利、監査役青山彦九郎
工場 大井工場東京市品川區大井水

生産品目

神町二二〇五
澁谷工場東京市澁谷區元廣尾町一
各種變壓器、高周波電氣爐、SO式電氣淨油機、インダクタシヨンコイル、各種抵抗器、蓄電器、電氣熔接機、テスラコイル

株式會社精工製作所

東京市芝區新橋三ノ一八
電話 芝 一〇四六、三六四六

組 株式會社
資本金 四〇萬圓
創業年月 昭和十五年十一月二十五日
代表者 和田二郎
役員 取締役社長和田二郎、取締役石川頼次、同内田助藏、監査同小屋良吉
工場 埼玉縣川口市上青木町二ノ五〇五
生産品目 直流發電機、交流發電機、直流通電機、配電盤、電氣サイレン

株式會社精電舎

東京市麴町區丸ノ内三丁目二番地
電話 丸ノ内 七〇七、四八〇、四八三番

組 株式會社
資本金 五〇萬圓
創業年月 大正十五年十月

代表者 取締役社長安東貫一
役員 取締役社長安東貫一、取締役宮原道一、同松岡清作、同山本宗三郎、同芦田雪雄、監査役東海林仲左衛門
工場 東京市蒲田區原町一番地
代理店 横須賀、吳、舞鶴、京城、大連
生産品目 直流發電機、直流通電機、交流發電機、交流電動機、電氣動力計、配電盤、抵抗器、其他附屬品一式

大東電氣機械製造株式會社

東京市品川區北品川四ノ五四四
電話 大崎自四五三一至四五三四

組 株式會社
資本金 一〇〇萬圓
創業年月 昭和十二年六月
代表者 東條虎輔、高木文五
役員 專務取締役東條虎輔、同高木文五、取締役林安繁、同福田豊、同杉山清、同兼工務部長島居直也、監査役石澤四郎

株式會社大正電機製作所

東京市大森區新井宿七丁目七八番地
電話 大森 六四二九、八五二三番

組 株式會社
資本金 一五萬圓
創業年月 大正六年三月
代表者 代表取締役東條義一
役員 代表取締役東條義一、取締役

トローリスキツチ、自動配電盤、高低壓配電盤、各種電器、保安裝置、航空機並ニ艦船用電機自動部品

株式會社高岳製作所

東京市麴町區丸ノ内參丁目六番地
電話丸ノ内 六〇九八、六九八三

組 株式會社
資本金 一五〇萬圓
創業年月 大正七年三月
代表者 取締役社長本間利雄、常務取締役奥谷武雄、取締役支配人朝川門三、取締役技術部長日下爲善、取締役製造部長星野信嗣、取締役村井二郎吉、監查役中澤謙之介、技術顧問工學博士密田良太郎、同藤森龍麿

工場 名古屋市外西枇杷島町
出張所 電話名古屋西六五〇〇、六五〇一、六五〇二、六五〇三
大阪市西區靱下通一ノ一三
電話土佐堀二五五五
代理店 正和商會、中鹽商會、三宅商

生産品目 電話交換機並ニ各部品、通信用電鍵、繼電器及ジャック無線電信電話送信機、無線電信電話受信機並各部品

泰東電機工業株式會社

東京市蒲田區原町一八番地
電話蒲田 四一一六

組 株式會社
資本金 一八萬圓
創業年月 昭和七年拾月
代表者 取締役社長高橋辰雄、常務取締役市原清祐、同春名耕之助、取締役近藤四郎、同吉田正一、同市川榮、監查役中村義久

工場 東京市蒲田區原町一八番地
營業所 東京市京橋區木挽町一丁目一番地
電話京橋(五) 七五七、七五八、七五九、七六〇

生産品目 泰東式電磁開閉器、手動全密閉型油入開閉器、小型油入開閉器、オールベーク小型油入開閉器、特許押卸型連斷配電器、押卸開閉器、可逆型コン

神保達、同福田久光、監查役杉崎則雄
工場 東京市大森區新井宿七丁目七十八番地
出張所 大阪市西區靱北通二ノ三九、大連市紀伊町三九
生産品目 柱上用油入開閉器、普通高壓用、特別高壓用、同過負荷自動遮斷器、線路區分用自動開閉器、順送自動開閉器、動力線自動開閉器、電磁開閉器

株式會社高見澤電機製作所

品川區西大崎三丁目五一五番地
電話大崎 九八九、四六八二

組 株式會社
資本金 一八萬五千圓
創業年月 大正六年九月
代表者 高見澤昇治
役員 取締役社長高見澤昇治、專務取締役高見澤貞雄、常務取締役中野篤徳、取締役小須田啓泰、監查役古谷幸次郎

工場 品川區西大崎三ノ五一五番地
出張所 神戸市須磨區稻葉町七丁目五番地

株式會社千野製作所
東京市板橋區板橋町三丁目七八番地
電話大塚 一六二九、四一四九
板橋二八五、二八六、一一三一

組 株式會社
資本金 七〇萬圓
創業年月 昭和十一年八月

代表者 取締役社長千野一雄、取締役黒田愛助、同青井捨三、監查役千野米吉
工場 第一工場東京市板橋區板橋町三丁目七八番地
第二工場東京市板橋區板橋町三丁目八九番地
第三工場東京市板橋區板橋町三丁目一八五番地
第四工場東京市板橋區板橋町三丁目二三四番地
大阪支店 大阪市東區北濱三丁目三九

支店 小倉代理店 小倉市湯町二丁目
合名會社 中田商店、仙臺代理店、仙臺市國分町成瀬器械店、盛岡代理店 盛岡市上田小路成瀬器械店、京城代理店 京城市南大門通五丁目後堂風雲堂、

工場 品川區大崎本町三ノ五六九
生産品目 各種蓄電器並抵抗器、無線機測定器製造販賣

チトセ電機株式會社

東京市芝區車町二十六番地
電話高輪(四) 三七六〇・五〇二二番

組 株式會社
資本金 一七萬五千圓
創業年月 昭和十二年
代表者 志賀桑吉
役員 代表取締役志賀桑吉、取締役福田猛、同丹羽一、同鈴木一博、監查役鈴木常吉
工場 蒲田工場 蒲田區糞谷町二丁目六六八番地
電話羽田 九四〇番
放電管工場 蒲田區本蒲田一丁目拾五番地

代理店 橫須賀、豐川、吳、佐世保、大連、奉天、新京、北京、天津、南京
生産品目 三極放電管、自動電壓調整器、水銀タンガー、亞酸化銅、セレン整流器、自動電極、速度周波數調整裝置、チトセ格子制御水銀整流器、特種放電管、整流管

會、魚住商會、共和商會豐川營業所、大倉商事株式會社
生産品目 變壓器各種、配電盤壹式、各種油入遮斷器、送電線用器具壹式、誘導電壓調整器壹式

株式會社大興電機製作所

在原區中延一二八八
電話在原 六九九三

組 株式會社
資本金 二萬五千圓
創業年月 昭和十四年
代表者 古河梅三郎
役員 代表取締役古河梅三郎
工場 在原區中延一二八八
生産品目 各種光電管、ブラウン管、特殊真空管、電球製作販賣

株式會社高梨製作所

品川區東大崎二ノ二九一
電話大崎(三) 四三三三・三三三三・四〇九

組 株式會社
資本金 一〇〇萬圓
創業年月 大正九年
代表者 高梨正昭
役員 社長高梨正昭、取締役中川正朴、高梨正雅、田中眞一郎

大連代理店大連市山縣通一二五同上、奉天代理店奉天市琴平町三同上、新京代理店新京市入船町四丁目同上

生産品目
電氣爐、電熱器、電氣乾燥爐、電氣恒溫槽、冷凍装置、熱電溫度計、抵抗溫度計、光及輻射高溫計、自動溫度調節計、電氣測定器、精密電壓、電流計、小型電動機排氣ポンプ、熱量計、試験機械及理化學機械

中興電機株式會社

東京市品川區北品川五ノ四八七
電話大崎 四〇六・四〇八・四八九番

組織 株式會社
資本金 二〇萬圓
創業年月 大正三年十一月
代表者 取締役會長永井省三
役員 專務取締役神谷貞夫
取締役會長永井省三、專務取締役神谷貞夫、取締役武田周吉、取締役増田治平、監査役關口善吉、會田邦太郎
工場 東京市品川區北品川五ノ四八七
生産品目 變壓器、配電盤

株式會社塚本電機製作所

京橋區銀座西四丁目三ノ二
電話京橋 四五六一—三

組織 株式會社
資本金 二〇萬圓
創業年月 昭和八年九月
代表者 塚本爲太郎
役員 代表取締役塚本爲太郎、取締役齋藤精三、塚本藤三郎、大堀繁松、監査役安井治兵衛、西村徹二郎
工場 品川區東大崎五ノ三四三番地
代理店 麴町區丸ノ内八重洲ビル
生産品目 無線通信機器、測定器、テスト、電氣計器

株式會社電業社原動機製造所

東京市蒲田區糀谷町四丁目三三七番地
電話大森自九五一—至九五一一四
高輪自二〇八五—至二〇八八

組織 株式會社
資本金 六二五萬圓
創業年月 明治四十三年九月
代表者 取締役社長寒川恒貞
役員 取締役社長寒川恒貞、專務取

二二二

縮役三好松吉、取締役納富磐一、富岡清人、常任監査役宮井甚藏、監査役大田黒元雄、恒川恒一郎、相談役平田篤次郎、顧問田澤昌孝
工場 東京市蒲田區糀谷町四丁目參千拾七番地(本社工場)
静岡縣三島市五ノ乘一七八(三島工場)
生産品目 各種水車、各種唧筒、空氣壓縮機、內燃機關、軍需品、其ノ他一般機械器具ノ製造

株式會社寺田電機製作所

目黒區上目黒四ノ二一六八
電話 澁谷 六 九 四

組織 株式會社
資本金 一二萬圓
創業年月 昭和十一年
代表者 寺田進之助
工場 第一工場目黒區上目黒四ノ二一六八
第二工場目黒區上目黒五ノ二五八五
生産品目 有線無線各種通信機、受信機、送話機、電話機、交換機及電鍵電機、プラク、ジャック其他一式

東京太田電機株式會社

東京市品川區東品川四丁目百番地
電話高輪 三六五、三、七四五

組織 株式會社
資本金 二五萬圓
創業年月 昭和六年五月十二日
代表者 太田四郎
役員 取締役社長太田四郎、取締役武田周吉、同市川秀雄、同太田精一、監査役永井省三、板垣昌臣
工場 東京市品川區東品川四丁目百〇四番地本工場
東京市豊島區上池袋一九〇二分工場
代理店 三菱商事株式會社、株式會社弘電社、株式會社東光商會
生産品目 發電所、變電所、電氣設備用配電盤及分電盤、開閉器(電機部)配電盤及配電器具、キヤビネット、分線盤、電氣熔接機、自動盤、抵抗器、トイゴフレンチシブルフューズ電熱器、電氣鍍、電氣鐵道用電氣機器、計器類、電動機、發電機、變壓器、製作、修理、販賣、(機械部)航空機部品、

東光電氣株式會社

麴町區有樂町一ノ三ノ二
電話丸ノ内 六、二九一—三番
四、五七一—六番

組織 株式會社
資本金 五〇萬圓
創業年月 昭和三年九月十二日
代表者 福田豊
役員 取締役社長福田豊、常務取締役杉山清、取締役佐野太郎、同市川繁綱、監査役福島宜剛、同金谷正夫
工場 芝區西芝浦四ノ一電機部電氣工場、芝區西芝浦四ノ二兵器部兵器工場、品川區北品川五ノ四五九電球部電球工場、蒲田區矢口町八〇六金屬部金屬工場、蒲田區矢口町八〇九工材部工材工場、靜岡縣庵原郡蒲原町字蒲原四九八〇工材部蒲原工場
支張所 天津支社上海支社
出張所 北京出張所、大阪營業所、名古屋營業所、福岡營業所

生産品目

電動機、變壓器、廻轉機、配電盤、開閉器、進相用油入蓄電器、積算計器、指示計器、計器用變成器、電氣自動車電氣時計、ラジオ受信機、配線器具、電熱器、電氣扇、電球及各種照明器具、研磨布、研磨紙、研磨砂、研磨粉末、研削砥石、熔融石英、エントレスペルト、デスク、ロール、夜光塗料、螢光劑各種、タンガス線、モリブデン線、炭化タンガス線工具、ニッケル及ニッケル合金線板、電熱線

東京芝浦電氣株式會社

東京市京橋區銀座西五丁目貳番地
電話銀座 五、五七一—一〇

組織 株式會社
資本金 二億九千六百萬圓
創業年月 明治二十六年
代表者 山口喜三郎
役員 取締役社長山口喜三郎、取締役副社長金子堅次郎、同津守豐治、同久保正吉、取締役金子堅次郎、同朝吹常吉、同清水與七郎、同新開廣作、同男

二二三

事業本部

博森村市左衛門、同石坂泰三、同風岡憲一郎、同古市龍雄、久野元治、不破橋三、井田幸治、監査役大塚榮吉、同古田正健、同久野之治、同百田久治、國安卯一、相談役平田篤次郎

東京市京橋區銀座西五ノ一 (マツダビル内)

大阪出張所 大阪市北區中之島三丁目五番地ノ二 (大阪三井ビルヂング五階) 門司出張所 門司市大字門司字橋通二番地ノ四 (三井ビルヂング三階) 臺北出張所 臺北市表町一丁目三番地 (三井物産株式會社臺北支店內) 京城出張所 京城府黃金町一丁目六三番地 (三井ビルヂング三階) 奉天出張所 奉天市大和區加茂町二番地 (三井ビルヂング三階) 天津出張所 天津日本租界山街第一號 (三井洋行内) 鶴見工場 鶴見區末廣町二丁目四番地 京町工場 川崎市京町二丁目四八番地 川崎富士見工場 川崎市富士見町一番地 三重工場 三重縣三重郡朝日村大字繩生、仁川工場 仁川府花水町、府中工場、綱子工場 東京市京橋區銀座西五ノ一

營業本部

(マツダビル)

東京出張所 東京市京橋區銀座西五丁目二番地 (マツダビル内) 東京銀座賣店 東京市京橋區銀座西五丁目二番地 東京新宿賣店 東京市四谷區新宿三丁目一、二番地 東京澁谷賣店 東京市澁谷區上通三丁目三八番地 橫須賀出張所 橫須賀市大瀧町三 (鎌倉ビル二階) 大阪出張所 大阪市西淀川區大仁東二丁目六番地 大阪心齋橋賣店 大阪市南區心齋橋筋一丁目二五番地 (をぐらやビルヂング内) 京都出張所 京都市下京區四條通御旅町二番地 京都賣店 京都市下京區四條通御旅町二番地 廣島出張所 廣島市大手町一丁目一番地 (千代田ビル) 吳出張所 吳市岩方通二丁目七番地 (二) 金澤出張所 金澤市片町四六番地 名古屋出張所 名古屋市中區廣小路通六丁目三番地 (住友銀行ビルヂング内) 仙臺出張所 仙臺市國分町四丁目一五九番地 札幌出張所 札幌市南二條通西四丁目二番地 (北門貯蓄ビルヂング内) 福岡出

張所 福岡市天神町八番地、小倉出張所 小倉市大阪町九丁目一、二番地ノ三、京城出張所 京城府長谷川町七四番地 (近澤ビルヂング内) 臺北出張所 臺北市本町二丁目六九番地、上海出張所 上海北四川路八七五番地、天津出張所 天津日本租界伏見街一六番地、北京出張所 北京西城和平門內舊簾子胡同一〇番地、青島駐在所 青島市山東路二一六號 廣東駐在所 廣東惠愛中路一六八號 川崎本工場 川崎市堀川町七二番地、川崎柳町工場 川崎市柳町二三〇番地、川崎塚越工場 川崎市塚越袋耕地五〇番地、川崎港町工場 川崎市港町七三番地、川崎富士見町工場 川崎市富士見町一番地、川崎富士見町分工場 川崎市富士見町二番地、大森工場 東京市大森區大森三丁目三三番地 大崎體溫計工場 東京市品川區東大崎二丁目三五〇番地、川口工場 埼玉縣川口市領家町五〇〇番地、二大阪工場 大阪市西淀川區大仁東二丁目六番地、小倉工場 小倉市板櫃町一四〇四

生産品目

番地、小倉純鐵工場小倉市日明中井口、大仁工場靜岡縣田方郡田中村字大仁五七〇番地 上海工場上海閘北歐陽路一九六、甲府工場、東京倉庫東京市芝區芝浦一丁目一番地

發電機、電動機、變壓器、回轉變流器、周波數變換機、調相機、水銀整流器、蓄電器、配電盤、配電用品、誘導電壓調整器、自動電壓調整器、保安器具、制禦器、電氣機關車電用品、船舶用電機、電氣爐、電氣熔接裝置、自動車電氣品、扇風機、電動工具、其他、各種マツダランプ、真空管、電氣計器、配線器具、配線材料、屋內照明器具、屋外照明器具、ラヂオ用機械器具、醫療機械器具、コンヂョットチユーブテレビジョン用品、其他各種物理、化學、金屬製品等

東京變壓器株式會社

東京市蒲田區本蒲田一丁目廿番地
電話蒲田代表四四九・六六・三三三・六六六
株式會社
資本金 一八萬圓

株式會社東邦製作所

創業年月 昭和十四年一月
代表者 社長鈴木德綱、取締役宮地延雄、同鈴木武雄、同坂本孜郎、同佐瀬浩、監査役大橋常太郎

工場 東京市蒲田區本蒲田一丁目廿番地
代理店 大阪、名古屋、佐世保、吳、舞鶴、橫須賀、臺北、大湊

生産品目 電力用大型變壓器、電氣爐用大型變壓器、超特高試驗用變壓器、其他特殊變壓器、誘導電壓調整器、高周波誘導電氣爐

組 株式會社
資本金 二二萬圓
創業年月 大正十二年十月

代表者 取締役社長佐藤政太郎、取締役佐藤政太郎、杉本清、佐藤專六、西見住太郎、監査役佐藤幸い

工場 東京府北多摩郡三鷹町井口十番地
營業所 東京市神田區小川町三丁目二

東洋電機株式會社

生産品目 高低壓配電盤、自動配電盤、水位計、自動辨類、電磁閉閉器、浮子閉閉器、調節器類、其他部品類

番地 東京市麹町區丸ノ内三丁目四番地 (有樂館)

電話丸ノ内二九八五、六一七五、二九八六、六五四七、三八九五

株式會社
資本金 七〇萬圓
創業年月 大正七年六月

代表者 取締役社長上遠野亮三、取締役平田猷雄、取締役井坂孝、同武鶴次郎、同山脇正吉、同鶴飼泰三郎、同杉下治夫、監査役谷口守雄、同近藤賢二、同渡邊哲二

工場 戶塚製作所 橫濱市戸塚區上倉田町字兩山下七六九、橫濱製鋼所 橫濱市中區西久保町十二番地、飯野海運產業株式會社、三菱商事株式會社、大倉商事株式會社、朝鮮川北電氣株式

代理店 東京市神田區小川町三丁目二

會社、久保田清吉商店、松下忠太郎商會、重信商會、東亞商會、成田耕治商店、其、他電氣機械器具、電車電氣機關車、其、他一般鐵道並三車輛用品、兵器製造加工、一般鋼材、特殊鋼、鑄鋼品、製造

株式會社東京計器製作所

東京市蒲田區東蒲田四丁目三十一番地
電話大森 七五二・一(九)
蒲田 二六七・一、三二四

組 株式會社
資本金 五〇〇萬圓
創業年月 明治二十九年五月

代表者 取締役社長和田嘉衡
取締役社長和田嘉衡、專務取締役相馬潤二、常務取締役富井格、取締役阿部政次郎、和田重雄、同和田重雄、同水野一郎、監査役近藤廉治、同本村精三

工場 本工場東京市蒲田區東蒲田四丁目三十一番地、茅ヶ崎工場神奈川縣高座郡茅ヶ崎町茅ヶ崎一八八〇番地

出張所 大阪市西區土佐堀通一丁目一

番地
機械的電氣的科學的計器類製作販賣

東洋通信機株式會社

東京市芝區西應寺町五三
電話三田(四三〇)八四三(五五〇〇〇〇)

組 株式會社
資本金 六〇〇萬圓
創業年月 明治二十四年七月

代表者 取締役社長津守英五郎
取締役社長津守英五郎、專務取締役木口時次郎、常務取締役今關正司、取締役青柳宗重、同松井勝二、監査役鎮目靜芝工場東京市芝區西應寺町五三、長原工場東京市大森區馬込町四丁目二八〇一川崎工場神奈川縣川崎市塚越四八四奉天出張所奉天市大和區霞町四五、新京出張所新京特別市日本橋通九一

工場 船、航空並陸上用無線電信電話裝置通信線及送電線用搬送式電信電話裝置、YTカッ下、水晶發振子、有線放送機器

出張所 館

代理店 橫須賀市、舞鶴、吳、佐世保、京城、大連

生産品目 各種電氣計器並各種測定器具

東京電機製造株式會社

東京市荒川區南千住八ノ九四番地
電話淺草 八二三(五〇四)番

組 株式會社
資本金 一〇〇萬圓
創業年月 大正九年三月

代表者 取締役社長長野文一
取締役社長長野文一、常務取締役宗高喜男、締役總務部長山本勇、取締役城戸久、同十文字信雄、監査役佐藤房忠同門田彦士

工場 東京工場東京市荒川區南千住町八ノ九四番地、霞ヶ浦工場茨城縣土浦市中高津壺〇番地、足立原商店橫須賀市中里町二八四、魚住逸郎商店東舞鶴市八島通八條東入ル、池本増太郎商店吳市今西通り二ノ五、兼崎商店德山市油屋町、澤山商事株式會社佐世保市萬津町一

代理店

生産品目 直流發電機、交流發電機、直流電動機、交流電動機、電動發電機、發動發電機、萬能ケガキ定盤、水車、其他

東京電波株式會社

東京市大森區馬込町一丁目二八番地
電話大森 六九二・五〇〇・五〇四・六五九

組 株式會社
資本金 一〇〇萬圓
創業年月 昭和八年

代表者 高間繁
取締役社長高間繁、取締役友部敏、同紙本達郎、同岩崎寛策、同伊藤正雄、監査役赤嶋秀雄

工場 大森工場東京市大森區馬込町東一丁目一三二五番地

生産品目 無線通信機械器具製造

株式會社東京工機製作所

大森區大森二丁目一五八
電話大森 四三三・六三三・七三三

組 株式會社
資本金 三〇萬圓
創業年月 明治四十五年

代表者 山内虎太郎
社長山内虎太郎、取締役春木壽一、仲林龜麿

生産品目 精密電氣計器、變壓器、配電盤、特高器具、水道用機

出張所 大阪市新町通一―一四鐵工會

代理店 橫須賀市、舞鶴、吳、佐世保、京城、大連

生産品目 各種電氣計器並各種測定器具

七歐無線電氣株式會社

東京市麴町區內幸町二ノ一大阪ビル
電話銀座(七七)五〇六、五〇八、五二六

組 株式會社
資本金 六〇萬圓
創業年月 昭和十年六月

代表者 七尾菊良
取締役社長七尾菊良、專務取締役七尾靜介、取締役七尾正邦、同七尾孝德、同中村安次郎、同島田菊太郎、監査役七尾英弘、石原晋太郎

工場 東京市目黒區中目黒一丁目六六五番地

營業所 東京市目黒區中目黒一丁目六六五番地、電話大崎(四九)四一三―一四一三五

出張所 京橋區銀座七丁目三番地、電話銀座(五七)五二八〇

生産品目 各地出張所、大阪、名古屋、廣島、京城、臺北、ナナオラ受信機、放送無線電

東洋計器電機株式會社

東京市目黒區中目黒二丁目三四六
電話大崎四一二七(四九)五〇〇

組 株式會社
資本金 五〇萬圓
創業年月 大正七年八月

代表者 取締役社長鈴木由郎
取締役社長鈴木由郎、取締役大井武次、同赤井春海、同鎌

土井電機製作所

芝區白金三光町九三
電話高輪五八三五、六一六三

生産品目 精密電氣計器、變壓器、配電盤、特高器具、水道用機

話送信機、無線電信電話送受機、強力放聲裝置、電界強度測定器、蓄電器、攪摩機、通信機用變成器各種、其の他部品一般

株式會社中島電機製作所

東京市品川區南品川四丁目五八
電話高輪三〇、三二二二、三三三三
株式會社
組 資本 八〇萬圓
創業者 明治四十一年二月
代表者 昭和十年二月株式會社ニ改組
中島勝五郎
役員 代表取締役中島勝五郎、取締役石田晋之助、取締役北村勲、監査役中島ひろ、監査役柴田章彦
工場 東京市品川區南品川四丁目五百八拾壹番地一五八拾參番地
支店 大阪、福岡、臺灣、金澤
生産品目 三相交流誘導電動機、三相交流發電機、單相交直流電動機、誘導電壓調整器、直流電動機、直流通電機、變壓器、配電盤、其他一般強電流電氣機械製作

日本信號株式會社

東京市麴町區丸の内二ノ二(丸ビル)
電話丸の内(三)〇八六〇・二六九八
〇八六一・三一六八・〇九六九
三一六九
株式會社
組 資本 二〇〇萬圓
創業者 昭和三年十二月
代表者 中内鉦一郎
役員 專務取締役中内鉦一郎、常務取締役小野末雄、取締役技師長石井直、取締役大連工場長茨城建策
工場 與野工場埼玉縣浦和市大字上木崎字下原二番地、大森工場東京市大森區大森三丁目三百五十一番地、大連工場大連市福野町三十一番地
出張所 奉天出張所奉天市大和區稻葉町十番地、北京出張所北京東單牌樓大街三百四十五番地三菱公司内
代理店 京城代理店京城府黃金町一丁目八十番地三菱京城支店、臺灣代理店臺北市本町一丁目四十番地守谷高令臺灣支店
生産品目 自動閉塞信號裝置、臺中制御

合資會社日本電氣應用製作所

東京市豐島區西巢鴨一ノ二九二〇
電話大塚(八)〇五一七、三九七三
合資會社
組 資本 一九萬五千圓
創業者 昭和四年十二月
代表者 代表社員酒井世一郎
役員 酒井世一郎、加賀谷秀治
工場 東京市豐島區西巢鴨一ノ二九二〇
生産品目 變壓器、寒流線輪、誘導電壓調整器、NDO式自動切換開閉器

株式會社日東電機製作所

東京市浦田區南六郷二丁目三番地
電話 浦田 五五・六六・五九
株式會社
組 資本 三〇萬圓
創業者 昭和十二年五月

一、各種無線用部品 一、空中線及鐵塔工事一式

株式會社日幸電機製作所

東京市世田谷區玉川奧澤町一ノ三五
電話田園調布三三三三、三三二七
株式會社
組 資本 一八萬圓
創業者 昭和十年二月
代表者 大條駒雄
役員 代表大條駒雄、取締役長野安太郎、同中村昇、同大條哲郎
工場 東京市世田谷區玉川奧澤町一ノ二七五
生産品目 航空機用電氣器具、無線用器具、配電盤(高低壓)海軍陸上照明器具

日本蓄電池株式會社

東京市大森區入新井四丁目七拾番地
電話大森(〇)四三五九 八六〇二番
株式會社
組 資本 五〇萬圓
創業者 大正五年十二月
代表者 專務取締役田子正次
役員 專務取締役田子正次、取締役支配人坂口君義、取締役技師

日本無線電信電話株式會社

東京府北多摩郡三鷹町上連雀九百參拾番地、電話代表荻窪(五九)四二三一
四二二二、四二二三、四六五八
四八八〇、吉祥寺六七七、八四九、九四九、一四〇八、一四〇九
株式會社
組 資本 一、〇〇〇萬圓
創業者 大正九年二月
代表者 中島進治

代表者

役員

代表取締役關澤三吉、取締役小旗徹、同久田一郎、監査役里見雄二、同佐々木英彬
工場 東京市浦田區南六郷二丁目三番地
代理店 東京市京橋區銀座二ノ三合資會社泰明商會、橫須賀市稻岡町二九八木治三郎商店、吳市登町一丁目一五番地大森商會、佐世保市濱田町六八吉武商會

工場

生産品目

一般直流通電機及電動機、三相交流整流流子電動機、特許電氣動力計特許直流通電弧熔接機、リフチングマグネット、マグネットセパレーター、其他特殊電磁裝置及配電器具

役員

取締會會長門野重九郎、專務取締役中島進治、取締役九鬼紋七、取締役大橋進一、取締役九鬼金平、取締役前田政一、取締役田中徳市、取締役河野廣水、取締役エム・シユワブ、監査役武田正巳、監査役久野元治、監査役吉田伊兵衛
出張所 東京府北多摩郡三鷹町上連雀九百參拾番地
神戸出張所神戸市榮町通三ノ一九、大連出張所大連市彌生町一六
營業所 代々木營業所東京市澁谷區千駄谷四ノ六九三
代理店 滿洲國總代理店新京市特別大町二〇二號滿洲大倉商事株式會社

工場

生産品目

一、固定用船舶用各種無線機 一、航空用、移動用、携帶用各種無線機 一、固定、船舶航空用各種無線方位測定機 一、送信用真空管 一、受信用特殊真空管 一、超短波、極超短波送信用真空管 一、高速度各種記錄裝置 一、高周波超短波信號發振器 一、各種高級測定裝置 一、紙、電母、電解、磁器等蓄電器

長久保田鐘一、監査役堀部鉄之助
工場 大森工場東京市大森區入新井四丁目七拾四番地、隅田工場東京市本所區千歲町壹丁目六番地
代理店 株式會社大信洋行大連市監部通四九、日本電氣株式會社臺北出張所臺北市元町四ノ五、蓄電池及之ニ關スル附屬品ノ製造販賣、電氣機械器具ノ販賣

日本高周波株式會社

大森區大森七丁目四百四番地
電話大森七一八六、九二三三
九二三四、七七〇三
組織 株式會社
資本金 二七萬八四圓
創業年月 昭和十二年
代表者 專務取締役吉田晴
役員 取締役吉田晴、井田榮造、井田鐵臣、丹羽廉一、宮下守之助、淺見勇、監査役山仁三郎、土岐重助
工場 東京市大森區大森七丁目四百一四番地
生産品目 一、無線電信電話送受信機、

日本電氣株式會社

東京市芝區三田四國町貳番地
電話三田(四五)E101(102)11(16)
組織 株式會社
資本金 五、〇〇〇萬圓
創業年月 明治三十二年七月
代表者 專務取締役堀井剛
役員 取締役會長古田俊之助、專務取締役堀井剛、常務取締役佐伯長生、同上丹羽保次郎、取締役朝吹常吉、同上岩垂好德、取締役石川清、同上別宮貞俊、同上小林晴十郎、監査役河井昇三郎、同上永田哲三
工場 三田工場東京市芝區三田四國町貳番地、玉川向工場川崎市下沼部玉川向壹千七百五拾參

支店 番地、芝浦分工場東京市芝區芝浦貳丁目壹番地、天津工場天津河北二經路四拾號、大阪支店、臺北、天津、北京各出張所
代理店 住友本社各販賣店(京城、札幌、仙臺、橫須賀、名古屋、神戸、吳、福岡、上海)住友金屬工業株式會社各出張所(佐世保、長崎)

230億
勝ち抜くために
先づ貯蓄

營業所

生産品目

滿洲國營業所、滿洲通信機械株式會社(奉天、大連、新京、ハルビン)
無線電信電話裝置、有線無線連絡裝置、放送無線裝置、ラヂオビコン、通信用兵器、手動及自動式交換機、電話機電話中繼裝置、裝荷線輪、搬送式電信電話裝置、放送用搬送式電話裝置、電力線用搬送式電話裝置、テレビジョン裝置、放聲裝置、真空管、遠方監視制御裝置、指令電話機、別呼出電話機、寫真電送裝置、電氣測定器及試驗器、電氣計器電線ケーブル類、白金線セレンニウム整流器、其ノ他電信電話、電力、電燈等電氣ニ關スル一切ノ裝置、機械器具材料ノ製造販賣並ニ工事ノ設計、請負、監督

日本電波機械株式會社

東京市澁谷區伊達町三十八番地
電話高輪七六一五—七六一八
組織 株式會社
資本金 三〇〇萬圓
創業年月 昭和六年十二月

代表者

取締役社長平坂英則
取締役社長平坂英則、專務取締役白倉政太郎、取締役藤木芳太郎、取締役瀨島常秋、取締役井場直人、取締役佐藤慶藏、取締役林美雄、監査役鈴木脩治

工場

日本電波機械株式會社電氣工場、東京市澁谷區伊達町四番地、日本電波機械株式會社鶴見工場横浜市鶴見區江ヶ崎三八〇番地

出張所

神戸市神戶區榮町五丁目五番屋敷
麹町區丸ノ内丸ビル三階三五二區丸ビル營業所
佐世保市濱町三五北峰吉商店
京都府東舞鶴一四山内榮次郎商店、吳市濱田町一〇ノ三松下商會

代理店

兵器及兵器用要具ノ製造販賣
無線電信電話機械其ノ他電氣諸機械ノ製造販賣、航空機用特殊機械器具類ノ製造販賣

日産無線電氣株式會社

世田ヶ谷玉川等々力町三ノ一六
電話田園調布六六・三三六・三三六

組織

株式會社
資本金 二〇萬圓
創業年月 昭和十三年
代表者 窪井義通
役員 代表取締役窪井義通

生産品目

無線電信電話、醫療用電氣機械

長谷川電機製作所

東京市芝區三田四國町五ノ四
電話三田三三〇六・〇五四二
組織 個人
創業年月 大正九年四月
代表者 長谷川昭一
役員 支配人小枝重信

工場

第一工場芝區三田四國町五ノ四、第二工場芝區三田四國町五ノ三
生産品目 共電式及磁石式電話交換機、電話配線盤及端子盤、電話機部分品、交換機部分品、他無線通信機器一般

原口無線電機株式會社

東京市目黒區下目黒壹丁目百五番地
電話大崎(四九)一四四・一四五・四九七
組織 株式會社

資本金 一五萬圓
創業年月 大正十一年十月
代表者 原口兼貞
役員 代表取締役原口兼貞、取締役原口ヨシ、同中村清一、同石井好忠、同橋爪直記、監査役原口スギ

工場 本社工場東京市目黒區下目黒壹丁目百〇五番地、岡谷分工場岡谷市成田區成田町參千百五拾五番地
出張所 東京銀座、名古屋、福岡、東京神田

生産品目 ①無線電信電話送受信機、同附屬品各種 ②精密電氣通信器具 ③電氣器具 ④航空機及自動車用電機裝置附屬電機器具 ⑤放送無線聽取用受信機(長、中、短、全波)各種 ⑥強力擴聲裝置一式

合資會社原田製作所

芝區金杉川口町二一
電話三田 三六〇・二四一・二七三
組 織 合資會社
資本金 大正十二年
創業年月 原田米一
代表者

役員 代表者原田米一
工場 大森區新井宿六ノ四六七
生産品目 各種電氣自動起動器、電氣水位指示器、配電盤、抵抗器、其他電機一般

株式會社廣澤製作所

東京市京橋區湊町三丁目四番地
電話京橋工場築地(五)一一三五
蒲田工場蒲田 三一六三
大森(六)六四七七
東京支社茅場(六)六三一

組 織 株式會社
資本金 一六〇萬圓
創業年月 明治四十三年
代表者 牛尾留雄
役員 取締役會長牛尾留雄、常務取締役代表取締役牛尾留雄、常務取締役大波復四郎、取締役富田愛次郎、取締役土居脩治、取締役阿部幸次、榮谷藤十郎、尾崎義暢

工場 蒲田工場蒲田區今泉町二六一番地、京橋工場京橋區湊町三丁目四番地
營業所 東京支社蒲田區今泉町二六一番地、日本橋區茅場町二丁目一二番地

代理店 村松商店(橫須賀)、井上商店(佐世保)、松下商會(吳)、小川商店(舞鶴)、武村商會(大村)、太田商會(長崎)飯野海運產業株式會社(光)

特約店 辰巳商事株式會社(京城)、西原商店、中村商會、西川商工株式會社(大連・新京・北京)
生産品目 重要機械製造事業法中ノ下記品目(一)電氣機器(二)特殊電路兵器(三)電氣計測機器及工業計測機器

株式會社平田製作所

東京市蒲田區新宿町一三二五
電話蒲田 三五〇一 番

組 織 株式會社
資本金 一九萬五千圓
創業年月 大正十年七月
代表者 取締役社長平田庄一
役員 取締役社長平田庄一、取締役支配人石井豐、取締役大岡吉邑、同藤田直寬、監査役今中逸郎、同渡邊輝藏

工場 東京市蒲田區新宿町一三二五番地
生産品目 無線及有線電氣通信機械器具製造

株式會社日立製作所

東京市麴町區丸ノ内二丁目二番地
電話丸ノ内 二三六二
組 織 株式會社
資本金 三五八〇萬圓
創業年月 大正九年二月
代表者 取締役會長社長小平浪平、取締役副會長社長小平浪平、取締役副社長高尾直三郎、專務取締役馬場榮夫、專務取締役秋田政一、常務取締役森島貞一、常務取締役大庭滿平、常務取締役池田亮次、常務取締役橫田千秋、取締役六角三郎、取締役山下與家、取締役堀岡利一、取締役福元稔、取締役玉河久雄、取締役渡邊彌幸、取締役三井田誠二、取締役倉田主税、取締役平井政一、監査役木村雄二、監査役梅溪通弘、監査役柏村護朗

工場

日立工場(茨城縣日立市大字助川町)多賀工場(茨城縣多賀郡多賀町)水戸工場(茨城縣那珂郡勝田町)龜戶工場(東京市城東區龜戶町)龜有工場(東京市足立區大谷町)

出張所 橫須賀出張所、上海出張所、大阪營業所、(神戸出張所、廣畑出張所、舞鶴出張所)九州營業所、(八幡出張所、佐世保出張所)京城營業所、(平壤出張所、清津出張所)名古屋營業所、北京營業所、(天津出張所)吳營業所、光營業所、札幌販賣所、(室蘭出張所)臺北販賣所

生産品目

發電機所用機械、鐵道車輛用諸機械、土木建築用諸機械、鋼山炭坑用諸機械、電氣諸機械、船舶用諸機械、化學工業用諸機械、通信用諸機械、家庭用諸機械、電線及電纜鐵管、繼手類、ロール及ロール機、可鍛鑄鐵、鑄鋼、特殊鋼、鍛鋼等

古河電氣工業株式會社

東京市麴町區丸ノ内二丁目八番地
電話丸ノ内(三)代表四四五一(一〇)四四六一(一〇)

組 織 株式會社
資本金 五、〇〇〇萬圓
創業年月 明治二十九年六月二十五日
代表者 取締役社長中川末吉
役員 取締役社長中川末吉、取締役古河從純、同河手捨二、同長谷川鐵太郎、同松谷安太郎、同西村啓造、同高橋兼治郎、監査役平沼亮三、同三谷一二、常任木村豐吉

工場

日光電氣精銅所栃木縣上都賀郡日光町清瀧五〇〇、大阪仲鋼所兵庫縣武庫郡大庄村道意二八〇、橫濱電線製造所橫濱市神奈川區西平沼町四ノ二三、九州電線製造所門司市里大町四三九二、電池製作所橫濱市保土ヶ谷區星川町二ノ二四六、札幌出張所札幌市北三條西三ノ一帝生ビル内、北京出張所北京東城東堂子胡同二六號、天津出張所天津日本租界明石

出張所

111111

街九號
大阪販賣店 大阪市北區堂島濱
通二ノ四、名古屋販賣店 名古屋市中區廣小路通二ノ六、門
司販賣店 門司市大里町四三九
二、京城販賣店 京府黃金町
二ノ二八、臺北販賣店 臺北
市本町一ノ一七、大連販賣店
大連市山縣通一三三、上海販
賣店 上海仁記路一〇號

生產品目
電線、電纜、同附屬品、金屬
材料、蓄電池、空氣電池、銅
アルミニウム、同合金ニ依ル
板、條、帶板、管、棒、鋸ノ
製品類

富士電機工業株式會社

東京市豐島區高田南町一ノ一九五
電話牛込(西)一五〇・一五三・一五六
株式會社
組 織
資本金 三〇萬圓
創業年月 昭和十三年五月
代表者 代表取締役後藤安太郎
代表取締役後藤安太郎、常務
取締役西村榮次郎、取締役池
内方平、同西岡達二、同工藤
九郎、監査役小林要、顧問山
本忠興

工場 東京市豐島區高田南町一ノ一
九五
營業所 大阪營業所 大阪市此花區上福
島南一丁目
代理店 (九州) 吉村鏡悟商店、(吳) 小
林廣己商店、(佐世保) 佐治嘉
一商店(舞鶴) 同、(橫須賀) 同、
(京城) 三共社、(滿洲) 福昌公司
電氣爐(ライトバス、オリオ
ン流氣式) 硬質クロムめつき
裝置(クロマイザー) セレン
整流器(シンセレン)

富士航空計器株式會社

東京市蒲田區下丸子町三一
電話蒲田自四三三一至四三三六・※
三〇三・三〇四、五七・五七八
株式會社
組 織
資本金 五〇萬圓
創業年月 昭和十三年二月
代表者 清水莊平、尾形祐壽、岩山虎
雄
役員 取締役會長吉村萬治郎、取締
役社長清水莊平、常務取締役
尾形祐壽、常務取締役岩山虎
雄、取締役梶山秀男、取締役
和田恒輔、監査役石井英橋、
同清水茂樹、顧問大谷清麿

工場 同本田新平
東京市蒲田區下丸子町三一
番地
出張所 橫須賀市、名古屋市
代理店 吳、佐世保、大村、奉天
生產品目 航空計器並機器

富士通信機製造株式會社

麴町區丸ノ内二ノ六
電話丸ノ内 二一〇四
株式會社
組 織
資本金 六〇萬圓
創業年月 昭和十年
代表者 吉村萬治郎
社員 社長吉村萬治郎、取締役和田
恒輔、山口喜三郎、六所靜一
小川一清、鶴五郎
工場 川崎市上小田中一〇一五
自動式及手動式電話交換裝置
卓上壁掛各種電話機、家庭用
簡易電話機、各種信號及表示
裝置、搬送電信電話裝置、裝
荷線輪、通信用各種測定器製
造販賣

株式會社深川製作所

深川區猿江町一ノ一九

電話本所 七一〇七、七七四
七四八七

株式會社
組 織
資本金 一五萬圓
創業年月 大正五年
代表者 高橋義平
役員 代表取締役高橋義平、取締役
木村彦五郎、松岡國雄
生產品目 高抵壓配電盤、分電盤、開閉
器自動配電盤、繼電機其他、
直流特殊電氣裝置設計

株式會社北辰電機製作所

東京市蒲田區下丸子町三一
電話高輪 八〇八四—七
蒲田 三九二五—八

株式會社
組 織
資本金 五〇萬圓
創業年月 大正八年四月
代表者 取締役社長清水莊平、專務取
締役尾形祐壽、取締役古見眞
熊、同江崎達夫、監査役谷口
美貞、同清水茂樹、顧問大谷
清麿
工場 本社工場東京市蒲田區下丸子
町三一、洗足工場東京市目
黒區洗足一、三二七

出張所 大阪出張所 大阪市東區今橋四
ノ一三 菱信託ビル、橫須賀出
張所 橫須賀市船越一ノ一九、吳
出張所 吳市仲通一ノ一四、一
東京、名古屋、門司、佐世保
舞鶴、札幌、神戸、京城、大
連、奉天、新京

代理店 熱電高溫計、抵抗溫度計、光
高溫計、溫度自動調節裝置、
濕度式電氣計、環狀天秤式通
風計、液面計、液面自動調節
裝置、電氣式濃度計、電氣式
ガス分析器、電氣式水素イオ
ン計、電氣式檢鹽計、開度計
變位計、計測用遠隔傳導測定
裝置

三菱電機株式會社

東京市麴町區丸ノ内二丁目四番地
電話丸ノ内 二二三一(代表)
株式會社
組 織
資本金 六〇〇萬圓
創業年月 大正十年一月十五日
代表者 取締役會長川井源八
取締役會長長川井源八、常務取
締役間四郎、取締役岩崎小彌
太、同岩崎彦彌太、同船田一
雄、同山口末三郎、同田中完

工場

三、同正木良一、同本間龜
吉、同關澤房豐、監査役永原
伸雄、同山室宗文、同武藤松
次
神戸製作所 兵庫縣神戸市和田
崎町三丁目、同大阪工場兵庫
縣川邊郡立花村塚口、名古屋
製作所、名古屋市東區矢田町
一八丁目一番地、長崎製作所
長崎市平戸小屋町一二二番
地、大船工場神奈川縣鎌倉郡
大船町大船八〇番地
神戸製作所、名古屋製作所、
長崎製作所
支店 三菱商事株式會社
代理店 三菱電機(發電機、電動機、
電氣機器) 變換機、回轉變
流機、調相機、計器用變壓器
變壓器、誘導電壓調整器、蓄
電器、整流器、開閉機器、制
御機器、リアクトル、密着連結
器、避雷器、電氣爐、電氣熔
接機、電氣收塵裝置、電氣品
戶閉裝置、集電裝置、空氣制
動裝置、扇風機、電動工具、
電動送風機、電動ポンプ、電
氣ホイスト、小型卷上機、減
速、電動機、電氣冷凍器、電
氣掃除器、電磁分離機、電熱

器、電動操舵裝置、電氣計測器、電氣通信機、電氣機關車工作機械、選別機、礮岩機、卷上機、エレベータ、空氣壓縮機、ミシン、兵器部品

株式會社三葉製作所

東京市在原區小山五丁目八番地
電話在原(〇)五三一九、二九五八

組 株式會社
資本金 三〇〇萬圓
創業年月 昭和五年二月

代表者 堀内猪之助

役員 取締役社長堀内猪之助、取締役會長山田利平、取締役堀内慎太郎、同岡本勝太郎、監查役飯田歌吉

工場 第一工場東京市在原區小山五丁目八番、第二工場東京市在原區小山五丁目八番地

代理店 東京、名古屋、大阪、吳、門司、佐世保、横須賀、舞鶴、京城、臺灣、新潟、仙臺、大連、新京、天津

生産品目 電氣熔接機一般、電熱器一般

制御器裝置、開閉器、配電函軍需品、其他電氣機械一般

三菱重工業株式會社

東京市麹町區丸ノ内二丁目四番地
電話丸ノ内 二一三一—二一六一

組 株式會社
資本金 二億四千萬圓
創業年月 大正六年十月

代表者 會長斯波孝四郎

役員 取締役會長斯波孝四郎、取締役社長長郷古澤、常務取締役元良信太郎、同原耕三、同玉井喬介

工場 東京市(一)横濱市(一)名古屋(一)神戸市(一)下關市(一)長崎市(一)上海市(一)(括弧内ハ工場數ヲ示ス)
備考 上海ニ於ケル工場以外ハ全部支店ナリ。

支店 長崎造船所、神戸造船所、彦島造船所、横濱造船所、長崎兵器製作所、長崎製鋼所、名古屋航空機製作所、名古屋發動機製作所、名古屋金屬工業所、東京機器製作所

船舶、艦艇、航空機、機關車、車輛、自動車、電機、內燃機、汽機、汽罐、其ノ他一般機械、橋梁、鐵塔、鐵構、其他一般鐵工品、製鐵、兵器類

株式會社美德製作所

目黒區上目黒六ノ一二四一
電話澁谷 一二七八

組 株式會社
資本金 一〇萬圓
創業年月 昭和十四年

代表者 矢吹貞夫

役員 代表取締役矢吹貞夫、取締役梶平治、豊村忠四郎、岩井豐

生産品目 整流器、配電盤、變壓器、其他電氣機械製造

合資會社水谷電機製作所

芝區三田臺裏町八
電話高輪四五二三、四九四一

組 合資會社
資本金 六萬圓
創業年月 大正元年

代表者 水谷捨吉

生産品目 各種配電函、電磁開閉器、配電盤製作

株式會社明電舎

東京市品川區東大崎二丁目二七六
電話大崎 三五〇三五(七)・三六(四)

組 株式會社
資本金 一七五〇萬圓
創業年月 明治三十年十二月

代表者 取締役社長重宗雄三、專務取締役金子次郎、常務取締役阿部太三、同山田利平、同竹内壽太郎、同石山龍雄、同澤野鐵太郎、同飯田歌吉、同瀨屋福太郎、監查役金澤忠一、同高橋幸人、同守谷正義、同中井米一

工場 大崎工場東京市品川區東大崎二丁目、品川工場東京市品川區西品川二丁目、羽田工場蒲田區羽田鈴木町、名古屋工場愛知縣西春井郡西枇杷島町、平坂分工場愛知縣幡豆郡平均町、五反田分工場東京市品川區東大崎五丁目、桃谷分工場東京市蒲田區北桃谷町
支店 奉天支店奉天市大和區千代田通
出張所 宣化出張所蒙疆察南宣化縣城

株式會社森幸電機製作所

東京市本所區菊川一ノ三三
電話本所 六三三二、六三三三

組 株式會社
資本金 五〇萬圓
創業年月 大正十四年一月創業
昭和十三年十二月改組

代表者 取締役社長森幸太郎、取締役小林辰雄、同朝倉庄太郎、同大橋義雄、同伊藤忠造、同森康吉、監查役小林新一郎、同森榮一

工場 本社工場東京市本所區菊川一丁目三番地、分工場東京市本所區菊川一丁目三番地、目黒工場東京市目黒區清水町四三五番地

生産品目 有線無線通信機、精密小型齒車並ニ齒車組立品

大和無線電機株式會社

東京市大森區堤方町二二〇番地
電話 大森 九〇〇二〇

組 株式會社
資本金 二〇萬圓
創業年月 昭和十二年十一月

代表者 山内誠太郎、中野辰一

役員 取締役社長山内誠太郎、專務取締役中野辰一、取締役小松清一、同原田武男、同村上俊一、監查役藤永春二、同石田早

工場 東京市大森區堤方町二二〇番地

生産品目 無線電信電話送受信機、無線航空航路標識裝置、航空機搭載用送受信機、空電妨害防止裝置、變位相通信裝置、其他無線機器一般

八千代電機製作所

東京市澁谷區榮樂町四八番地
電話澁谷 〇三三八・〇三三九・〇三三〇

組 株式會社
資本金 一五萬圓
創業年月 大正八年十月

代表者 林庄

役員 取締役社長林庄、常務取締役皆川辰五郎、取締役太田太

山中電機株式會社
 東京市大森區大森二丁目一九八
 電話大森(〇六)三六三・七六六・五四七
 三五・七三・九四三

組 織 株式會社
資本金 一、〇〇萬圓
創業年月 大正十一年五月十五日
代表者 山中榮太郎
役員 山中榮太郎、山中秀之助、前原多助、山中孝太郎、山中勝次郎、加賀左金吾、白崎政助、山中與三郎、内海辰雄、石井泰助

工場 東京市大森區大森二、一九八
 一九一、一九二、一九三、兵庫縣明石郡林崎村船上字濱邊
 東京出張所東京市芝區本芝、四二四山口ビル、大阪出張所
 大阪市西區靱上通一、二、一、福岡出張所福岡市上小山町一、二、廣島出張所廣島市上流川町一六、京城出張所京城市本

出張所 同石丸榮吉、監查役栗木義次
 東京市澁谷區榮樂町四八番地
 滿洲國鞍山市大興街二段三號
 特高低壓配電盤並ニ附屬品一式製造

組 織 株式會社
資本金 四萬圓
創業年月 昭和三年一月
代表者 取締役社長安田德治
役員 取締役社長安田德治、常務取締役、中澤英夫、取締役中澤億三郎、監查役本山喜一

工場 東京市足立區新田上町二一六番地

出張所 大阪市東區北久寶寺町四ノ五
 五久寶ビル西海紋商店、福岡市稻葉町二ノ二四品田商店
 雷氣爐並ニ關聯スル機械器具及一部分ノ製造販賣、雷氣諸機械、製造販賣

生産品目 町三ノ三〇、新京出張所新京特別府與安大路五三四(石橋ビル)札幌出張所札幌市南三條西四丁目
 無線通信機器、附屬品並ニ部分品、放送無線電話受信機附屬品並ニ部分品、強力擴聲裝置附屬品並ニ部分品

株式會社安田製作所

東京市足立區新田上町二一六番地
 電話王子 三九〇六—八番

山田三立社
 東京市神田區司町一丁目廿三
 電話神田(三五)〇五三・三六〇・三八一

組 織 個人經營
資本金 二八萬圓
創業年月 大正六年二月
代表者 山田壽二

工場 東京市品川區五反田三丁目四五番地電話大崎(四九)三五番
 東京市神田區司町一丁目二十番地

營業所 東京市品川區五反田三丁目四五番地
 東京市神田區司町一丁目二十番地

生産品目 通信機用、船舶用、發電機、配電盤及附屬品、投光器

山田電機株式會社

東京市澁谷區公會堂通八番地
 電話澁谷(四六)三五四・三五四七

組 織 株式會社
資本金 二〇萬圓
創業年月 大正七年九月
代表者 山田松次郎
役員 取締役社長山田松次郎、專務取締役山田節生
工場 東京市澁谷區公會堂通八番地
 同 拾六番地

生産品目 無線通信機、同部分品一式、

微量容量測定器

株式會社幸田電機製作所

東京市品川區東品川四ノ三九
 電話高輪〇四九一、〇七一五番

組 織 株式會社
資本金 一八萬圓
創業年月 昭和三年五月
代表者 取締役社長幸田秀一
役員 取締役社長幸田秀一、取締役山下三男作、同關口契

工場 東京市品川區東品川四ノ三九
 東京市品川區東品川四ノ三九
 東京市品川區東品川四ノ三九
 主要製作品電氣機械器具一般
 高低壓配電盤、抵抗器、開閉器、航空機用電機部品、各種

株式會社橫川電機製作所

東京府北多摩郡武藏野町吉祥寺
 三千番地、電話荻窪三九〇一(五)
 四二〇一(三)

組 織 株式會社
資本金 三〇〇萬圓
創業年月 大正四年九月
代表者 取締役社長橫河時介
役員 取締役社長橫河時介、常務取締役橫河大祐、同多田潔、取

組 織 個人
創業年月 昭和十年
代表者 吉山史朗
工場 蒲田區西六郷三ノ二五ノ一
 蒲田區西六郷三ノ二五ノ一
 電氣爐、電熱器、鹽浴爐、恒温器

吉山電機製作所

蒲田區西六郷三ノ二五ノ一
 電話蒲田 四五〇九、五七八一

理研電具株式會社

東京市本郷區駒込富士前町四四
 電話大塚望三六三七・六九三・八〇五・八〇七

組 織 株式會社
資本金 一五〇萬圓
創業年月 昭和十二年七月
代表者 取締役會長大河内正敏
役員 取締役會長大河内正敏、專務取締役赤平武雄、常務取締役村野四郎、取締役河村達藏、監查役猪狩德彌、監查役倉俣吉治

工場 本郷工場東京市本郷區駒込富士前町四四、板橋工場同市板橋區志村小豆濁町一二三〇
 京都販賣所(島津益次郎)京都市下京區醒井通六條南入、大阪配給所(坂根松次郎)大阪市此花區上福島北三丁目一二六
 大阪南配給所(井口次郎)大阪市西區四ツ橋交叉點西、名古屋販賣所(坂藤一)名古屋市中區區門前町一丁目一九、日の出商會(木原新一)橫須賀市旭町一五、堀井商店(堀井周藏)京都府東舞鶴市字濱五三五、淺生商店(淺生敏雄)吳市東愛宕

代理店 同上

生産品目
町三五ノ五、馬郡商店(馬郡喜八)佐世保市上京區五六
固定抵抗器、可變抵抗器、各種抵抗箱、聽度計、抵抗減衰器、各種水銀スイッチ、無線送受信機、絶縁破壊試驗器、絶縁抵抗測定装置、塗裝絶縁電線自動検査装置、誘電體損失角測定装置

理研真空工業株式會社

東京市日本橋區吳服橋二丁目一番地
電話 日本橋代表 三二八一(四)
株式會社
組 織 三〇〇萬圓
創業者 昭和十年七月
代表者 取締役社長泰常造
役員 取締役社長泰常造、常務取締役山田學而、取締役城戸忠彦、同秋田政一、同伊藤文壽、同倉田主税、同渡邊孝正、同安瀬清、監査役柴田元一、同松浦孝義、同門田彦士
工場 茂原工場千葉縣長生郡茂原町電話茂原一七九、一七八番、大多喜工場千葉縣長生郡大多喜町電話大多喜七二番、市川工場千葉縣市川市外行徳町電話

出張所
市川九〇二、五一一番、大森工場東京市大森區大森三丁目電話大森三三五、三七六五番
東京販賣所東京市牛込區揚場町五番地電話牛込一七五、大阪出張所大阪市南區鹽町通二丁目八番地電話船場一三八九番仙臺出張所仙臺市名掛一六七番地電話仙臺八九四番
代理店 福岡、名古屋、小樽、金澤、神戸、臺北、京城、新京
生産品目 電氣通信機器及部分品、電氣通信用真空管及各種特殊真空管、一般照明用電球及特殊電球類

理研電機製造株式會社

東京市日本橋區兜町二丁目十七番地
電話 茅場町 四三六、四三七、四三九、四三〇
株式會社
組 織 三〇〇萬圓
代表者 專務取締役田中章一
役員 專務取締役田中章一、常務取締役村井大、取締役星野一也、田上泰、同井上司令、同佐藤正四郎、同辻恒彦、監査役員弘重進、同菱形重之
工場 電機部高崎工場高崎市江木町

三三七、製鋼部高崎工場同上
水力機部高崎工場高崎市江木町七八〇、品川工場品川區東品川四丁番三四、芝浦工場芝浦區高濱町六
營業所 小倉營業所小倉市寶町八十六番地
生産品目 各種電氣機器(變壓器、電動機、發電機、整流器、排磁器電氣爐、配電盤)、鑄鋼、航空機部品(各種燃料ポンプ、各種コッリ類、各種バルブ、覆止金具)、各種ポンプ(渦卷ポンプ、タービンポンプ、ボアホールポンプ、ロータリーポンプ)、旋盤(全齒車式旋盤、特殊旋盤)

理研電機無線株式會社

小石川區春日町二丁目一番地
電話 小石川 六三九七
株式會社
組 織 四五萬圓
創業者 大正十三年八月
代表者 社長池邊常刀
役員 取締役社長池邊常刀、專務取締役由井寅一郎、取締役村岡市吉、同星野一也、同荒木重

工場 義、監査役山本光雄
王子區神谷町一ノ七三〇、王子區神谷町一ノ五五八、新潟縣柏崎市比角二五二六
生産品目 無線通信機、錄音機、電動機

株式會社鍊光電機工業所

東京市品川區北品川五ノ四八九
電話大崎(四九)〇四三一、五〇四三
株式會社
組 織 二〇萬圓
創業者 昭和六年四月
代表者 石川志朗
役員 取締役石川志朗、石川よね、笠尾鳳、監査役岡田富男
工場 東京市品川區北品川五ノ四八九
生産品目 通信機用變成器、特殊變壓器配電盤

資本金 一九萬五千圓
創業者 大正九年三月
代表者 磯野久兵衛
役員 取締役社長磯野久兵衛、常務取締役磯野留次、同河内隆、同栗原乙己、監査役須藤勝次郎
工場 橫濱市中區吉濱町一番地
出張所 神戸市兵庫區小物屋町四三番屋敷神戸出張所
生産品目 無線電信機器製作並ニ修理、上記ニ關聯スル一切ノ業務

株式會社京三製作所

橫濱市鶴見區平安町二ノ一三一
電話鶴見 代表 四六八六(四)
川崎 二二一四
株式會社
組 織 三〇〇萬圓
創業者 大正六年九月
代表者 取締役會長小早川常雄
役員 專務取締役樋口佐兵衛、專務取締役會長小早川常雄、專務取締役樋口佐兵衛、取締役員喜多義之、同上高村甚平、同上本村精三、同小笠原連藏、同上河村元吉、監査役奥山一雄、同上吉岡正司、同上増田侃

工場 橫濱市鶴見區平安町貳丁目壹參番地
出張所 大阪出張所大阪市東區橫堀二丁目一三番地、奉天出張所奉天市加茂町二番地三井ビル内、北京出張所北京市東單牌樓西總布胡同三〇號三井洋行内、刈谷出張所愛知縣刈谷町綠町二五番地
生産品目 變壓器、整流器、リアクトル、高周波發電機、電壓調整器、高周波配電線制御裝置、電解コンデンサー

ケイエム電氣裁斷機商會

神奈川縣大船町
電話大船 一〇七番
個人經營
組 織 三〇萬圓
創業者 明治四十五年八月
代表者 宮崎圭司
役員 勞務榎本利作、製造鈴木文雄、庶務橫井義雄
工場 神奈川縣大船町
營業所 東京市神田區豐島町七番地、電話浪花二三〇六、同大阪市東區谷町三丁目二三番地、同

磯野通信機株式會社

橫濱市中區吉濱町一番地
電話長者町四六八、七一六〇
株式會社

神奈川地方

特約店 東三三八八
名古屋、臺灣、朝鮮、大連
生産品目 電氣裁斷機

東洋パフコック株式会社

横濱市磯子區磯子町一番地
電話長者町 六二二六番(三)
組 株式會社
資本金 三〇〇萬圓
創業年月 明治四十一年十二月
代表者 本村精三
役員 取締役本村精三、伊藤武男、
監査役山城伊太郎、濱健二
工場 横濱市磯子區磯子町一番地
出張所 東京出張所東京市麹町區丸ノ
内三丁目一〇番地電話九ノ内
(三)一八九五番、大阪出張所
大阪市東區北濱三丁目四七番
地、電話北濱(三)一七三二番
門司出張所門司市棧橋通り二
丁目四番地(三井ビルヂン
グ四階)電話六八九番、滿洲
出張所大連市山縣通り一八二
番地(三井物産株式會社大連
支店內)電話(二)七一〇一
汽罐及同附屬諸機械、鑛山用
諸機械、化學用諸機械及セメ
ント袋詰機等、製造販賣業

生産品目

同 同 一八五六
神奈川區南幸町三ノ一〇四
兵器、航空航海標識及要具、
反射鏡レンズ、信號燈、探照
燈通信機、柱灯浮標及繫船浮
標

日本ビクター蓄音器株式会社

横濱市神奈川區守屋町三丁目三番地
電話 神奈川局 二七三一(八)
組 株式會社
資本金 一、〇〇〇萬圓
創業年月 昭和二年九月
代表者 專務取締役伊東充
役員 取締役會長山口喜三郎、專務
取締役伊東充、取締役矢野一
郎、同清水與七郎、同島田菊
太郎、同櫻井孝次郎、同岩田
弘、監査役石坂泰三、同津守
豐治

工場

横濱市神奈川區守屋町三丁目
十二番地
營業所 東京、大阪、名古屋、福岡、
臺北、京城、香港
出張所 京都、神戸
生産品目 電氣通信機器、ラジオ受信機
音響兵器、電氣機器、蓄音器
音盤等

日本通信工業株式会社

川崎市北見方二六〇番地
電話溝ノ口二〇八(三)三三(五)
組 株式會社

一三三

資本金 三〇〇萬圓
創業年月 昭和七年十一月

代表者 取締役社長若目田利助、常務
取締役水上巳三郎、取締役支
配人町田勝太郎、取締役田邊
綾夫、同福田荒太郎、取締役
高田善彦、同針谷錦次、監査
役湊才次郎、同清田岩夫、同
猪俣範成

工場

川崎市北見方二六〇本社工場
東京市大森區新井宿七ノ二〇
大森工場、大阪市旭區關目町
三一一大阪工場
生産品目 無線及有線電氣通信機器

日本光機工業株式会社

横濱市鶴見區潮田町一四二
電話鶴見 三七八一—三

組 株式會社
資本金 五〇〇萬圓
創業年月

代表者 安田彦四郎
役員 會長安田彦四郎、社長河路寅
三、常務取締役石橋光治、取
締役塚山繁、監査役柳下勘七
工場 横濱市鶴見區潮田町一四二、
同 同 三三〇、

工場 同 同 三三〇、

富士電機製造株式会社

川崎市田邊新田壹番地
電話川崎三五五五—三五五九本館
四五〇—四五〇六工場
四五—一四五一三工場
組 株式會社
資本金 二、五〇〇萬圓
創業年月 大正十二年八月
代表者 取締役社長吉村萬次郎
役員 取締役社長吉村萬次郎、專務
取締役和田恒輔、常務取締役
野村綱治郎、同足田吉平、同
中上川鐵四郎、取締役杉本五
十鈴、同北村辨四郎、同淺田
勇吉、ベルンハルド・モリア、
ヘルマン・ライス、ウイリ
チエダーボーム、監査役中川
末吉、同名取和彌、ハイソリ
ツヒ・フォン・ブオール

生産品目

同 同 一八五六
神奈川區南幸町三ノ一〇四
兵器、航空航海標識及要具、
反射鏡レンズ、信號燈、探照
燈通信機、柱灯浮標及繫船浮
標

出張所

内二の六、大阪販賣店大阪市
北區堂島濱通二の四
門司出張所門司市港町一の一
〇、名古屋出張所名古屋市中
區廣小路通三の四、札幌出張
所札幌市北二條西三の二、京
城出張所京城市府前町二の一
二八、臺北出張所臺北市本町
一七、北京出張所北京東城東
堂子胡同二七號

生産品目

兵器一般、交流流發電機、各
種電動機、變壓器、配電盤、
配電用諸器具、開閉器類、水
銀整流機、迴轉變流機、非同
期進相機、電動ボンプ扇風機
衝擊試驗裝置、積算電力計、
熔接機、其ノ他電氣機械器具
一般

中部地方

株式會社愛知電機製作所

名古屋市中村區大宮通三ノ一八
電話西三三四二六 南一四五、五〇四
組 株式會社
資本金 四十九萬八千圓
創業年月 大正八年四月

株式會社大日特殊工作所

石川縣石川郡野々市町ツ一
電話 野々市一三

組 株式會社
資本金 六〇萬圓
創業年月 昭和十五年十二月

代表者 取締役社長永山勇吉
役員 取締役社長永山勇吉、專務取
締役山崎精三、常務取締役村
上知之次、取締役谷口與十郎
大井正巳、小林勝、監査役谷
口吉次郎、三田小左衛門、田
原村一

工場 石川縣石川郡野々市町ツ一
大阪出張所大阪市西區靱南通
四丁目株式會社電昌社内、東
京出張所東京市京橋區銀座西

出張所 同 同 一三三三

工場 川崎市田邊新田拾四番地
支店 東京販賣店東京市麹町區丸ノ

三丁目菊正宗ビル株式會社電
昌社東京出張所内
生産品目 艦船用電氣機器、開閉器類、
充電用抵抗管

大同製鋼株式會社

名古屋市南區星崎町繰出六六番地
電話代表 南一七四〇、五五五、六五〇

組 株式會社
資本金 六、六〇〇萬圓
創業年月 大正十年十一月
代表者 取締役社長下出義雄
役員 社長下出義雄、副社長川崎舍
恒三、常務取締役富永良三、
山田平十郎、中村秀夫、野長
瀬忠男、松本七郎、取締役寒
川恒貞、中島審一、小野秀一
竹内保資、坂下忠雄、林達夫
高木益彌、木村捨吉、野村健
彦

工場

星崎工場名古屋市南區星崎町
築地工場同市港區龍宮町、熱
田工場同市熱田區花表町、大
江工場同市南區星崎町中ノ切
東京工場東京市向島區寺島町
川崎工場川崎市北加瀬耕地道
上、尼崎工場尼崎市杭瀬手新
田、大阪工場大阪市西淀川區

支 店
中島町、宮古工場岩手縣下閉
伊都千徳村、福島工場長野縣
木曾福島町
東京市芝區田村町三ノ一飛行
館内東京支店、大阪市北區堂
島濱通り一ノ一堂ビル内大阪
支店

營業所

門司市西海岸通り一丁目ミナト
ビル内門司營業所
生産品目 特殊鋼鍛造及壓延品、構造用
鋼、工具鋼、不銹鋼、耐熱鋼
中空鋼、電氣爐、電氣弧光爐
電氣抵抗爐、發條、車輛用パネ
航空機用パネ、艦船用パネ、
兵器用パネ、鑄鋼品、特殊鑄
鋼、普通鑄鋼、特殊軌條、合
金鐵、フェロ・シリコン、フ
エロ・マンガ、フェロ・ク
ロム、薄板其他、特殊鋼鉄
平浪鋸、丸釘及鐵線

中央電氣工業株式會社

名古屋市昭和區東郊通り九丁目七番
地ノ一、電話瑞穂二五七番、一二三
四番、三〇四五番

組 株式會社
資本金 一六五萬圓
創業年月 大正九年四月

代表者 鈴木幹
役員 取締役伊藤光彦、同鈴木幹、
同稻山常吉、加藤兵一、同石
坂辨三郎、監査役鈴木亮三、
社本庫市郎
工場 名古屋市昭和區東郊通り九丁
目七番地ノ一
營業所 名古屋市昭和區東郊通り九丁
目七番地ノ一
生産品目 電氣機器、交流直流發電機、
交流直流電動機、變壓器、電
氣工具、電動ポンプ

合資會社中部電機製作所

名古屋市熱田區熱田東町字門濱六八
電話 南 一一一六四

組 合資會社
資本金 一七萬圓
創業年月 大正十一年九月
代表者 湯地昌雄

役員 湯地昌雄(社長)湯地信雄(總
務部長)安達辰郎(技術部長)
工場 名古屋市熱田區熱田東町字門
濱六八
代理店 總代理店、大倉商事株式會社
生産品目 抵抗式電氣爐

株式會社中央製作所

名古屋市熱田區熱田東町神明前二五
電話 瑞穂(代表)一七九二

組 株式會社
資本金 一六〇萬圓
創業年月 昭和十一年四月
代表者 社長後藤幸三
役員 取締役社長後藤幸三、常務取
締役黒田定義、取締役神谷豊
同上土井賢一、監査役八木富
三、同上後藤昇一、同上早川
雄三郎、支配人八木誠三
工場 本社工場名古屋市熱田區熱田
東町神明前二五番地、東京工
場東京市大森區新井宿七丁目
八七番地

支 店

東京市大森區新井宿七丁目八
七番地
生産品目 變壓整流機(ベルトロー)其
ノ附屬品

株式會社牧田電機製作所

名古屋市港區七番町三丁目六番地
電話 南 ⑨ 四五六六番
組 株式會社
資本金 一八萬圓
創業年月 大正四年三月
代表者 常務取締役牧田茂三郎
役員 取締役野野宇八、同牧田茂七

京都地方

株式會社井上電機製作所

京都府乙訓郡向日町大字寺戸小字修
理式十八番地、電話京都(下)代表
八六九一(三三)

組 株式會社
資本金 一一〇萬圓
創業年月 明治四十四年十二月
代表者 取締役社長藤田伊三次、取
締役社長藤田伊三三、取締
役副社長井上明、取締役白居
萬太郎、同木村庄太郎、監査
役井上莊三郎、同宮尾保
工場 京都府乙訓郡向日町大字寺戸
小字修理式十八番地
出張所 東京出張所東京市芝區田村町

代理店 十五番地堀ビル三十三號、大
阪出張所大阪市南區長堀橋筋
一丁目三番地日立館一階、福
岡出張所福岡市大名町二丁目
二十八、名古屋出張所名古屋
市東區主税町三ノ一四
出光興産株式會社大連支店、
大連市土佐町五七番地、泰平
洋行京城出張所、京城府南大
門通り四丁目金千代ビル内、
滿洲出光興産株式會社、滿洲
國新京老松町一四ノ二
配電盤、遮斷器、斷路器、開
閉器、變成器、計器繼電器、
保安器具

伊原電機製作所

京都市東山區山科島向町一四
電話 山科 一〇五
組 個人
創業年月 昭和二年八月
代表者 伊原喜三郎
工場 京都市東山區山科島向町一四
又型開閉器、切替開閉器、壇
用防止開閉器、雨中開閉器、
磁器開閉器、小角カットア
ウト、差込コンセント、第一
種地線工事用アース棒、第三

種地線工事用アース棒

浦谷電機製作所

京都市下京區吉祥院西ノ庄門口町二
(省線西大路驛北)
電話(下) 四四三八

組織 個人

創業年月 昭和四年

代表者 浦谷末吉

役員 工場長浦谷佐太郎、營業部長岡本義雄

工場 京都市下京區吉祥院西ノ庄門口町二五、二七、一、二八、一

特約店

東京市芝區田村町二丁目株式會社
野川區瀧野川町三友商會、名古屋市東區宮町四丁目四番地合資會社
岡田商會、大阪市西區北通二丁目三十九合資會社
日本電化工業所、神戸市兵庫區魚棚町扇屋商事株式會社
配電盤、浦谷式開閉器、油入開閉器、區分開閉器、函型開閉器、双型開閉器、分電盤

生産品目

オク夕電機株式會社

京都市下京區唐橋經田町參番地
電話下局四五四二、四五四三番

組織 株式會社

資本金 二〇萬圓

創業年月 大正二年五月

代表者 奧田憲太郎

役員 取締役社長奧田憲太郎、取締役瀧野孫二、同海軍主計大佐時森良穂、同津田三郎、取締役奧田榮造、監査役和田由太郎、同津田九郎

工場 京都市下京區唐橋經田町三番地

生産品目 海軍艦船用電熱器、電氣機械器具

株式會社奧村電機製作所

京都市下京區七條八反町四八
電話(下)一五六〇、四五五八

組織 株式會社

資本金 五〇萬圓

創業年月 昭和五年

代表者 奧村政一

工場 京都市下京區七條八反町四八

生産品目 三相式調速電動機、油入自冷各種變壓器、各種電機器具

株式會社桑山電機製作所

京都市右京區西院矢掛町十六
電話王生 五六八、一〇六九

組織 株式會社

資本金 一五萬圓

創業年月 大正十一年

代表者 桑山廣造

役員 代表取締役桑山廣造、常務取締役森忠八、取締役木村富藏、監査役高田陽作

工場 京都市右京區西院矢掛町十六

生産品目 配電盤及其、他電氣機器

株式會社島津製作所

京都市中京區西ノ京桑原町拾八番地
電話 王生 四三五一

組織 株式會社

資本金 二、四〇〇萬圓

創業年月 個人明治八年

代表者 島津源吉

役員 取締役會長島津源藏、取締役社長島津源吉、取締役副社長島津常三郎、常務取締役鈴木庸輔、取締役藤井善助、取締役內貴清兵衛、取締役松浦彌平、取締役牛丸福作、監査役稻加勝太郎、監査役河崎助太郎、監査役平和長之助、監査役鈴

工場

本益三
京都市中京區西ノ京桑原町一八株式會社島津製作所三條工場、京都市中京區西ノ京上合町一六株式會社島津製作所三條工場第一工場、京都市中京區西ノ京上合町一七同第十二工場、京都市中京區西ノ京下合町三六同第十五工場、京都市右京區山ノ内苗町八株式會社島津製作所マネキン工場、京都市中京區河原町通二條下ル株式會社島津製作所河原町工場、京都市上京區小川通上立賣上ル小川町株式會社島津製作所小川分工場、東京市板橋區志村清水町四ノ四株式會社島津製作所東京支店志村工場、京都市西院馬塚町九株式會社島津製作所五條分工場
東京、福岡、大阪、新京、名古屋、京城、臺北、大連、奉天、北京、駐在員事務所：神戸、札幌

營業所

京都市内河原町營業所
理科學器械、度量衡器計量器測定並試驗用精密器械、各種限界ゲージ、電氣計器、工業用計器、各種電氣爐及電氣乾

支店

出張所

日新電機株式會社

京都市右京區梅津高畝町二〇番地
電話王生 自四三九一至四三九七

組織 株式會社

資本金 三〇〇萬圓

創業年月 大正六年四月

代表者 專務取締役清田岩夫

役員 取締役會長岡崎貞伍、專務取締役清田岩夫、常務取締役前川與三郎、常務取締役四方源太郎、取締役高倉俊吉、取締役別宮貞俊、取締役久米勇、取締役大和田教、取締役西郷準一、取締役清水吉三

工場 本社工場京都市右京區梅津高畝町二〇番地、東京製作所東京市大森區大森七丁目五六番地

工場

生産品目

支店

東京支店東京市麴町區丸ノ内海上ビル五階

營業所 大阪營業所大阪市北區中ノ島二丁目近藤ビル

出張所 名古屋出張所名古屋市中區廣小路通三丁目三野村生命ビル

九州出張所小倉市大阪町五丁目七五、京城出張所京府黃金町二丁目一九八日本生命ビル

生産品目 高級配電盤、特別高壓用器具、自動制御裝置、蓄電器附屬器具、電氣爐、遮斷器及開閉器類、配電盤用及攜帶用電氣計器、化學工業計器、繼電器、試驗測定實驗用計器類

日本電氣計器株式會社

京都市伏見區竹田向代町三〇番地
電話下(五)八五〇〇、金(六)八五七、八五〇八、八五〇九

組織 株式會社

資本金 一〇〇萬圓

創業年月 昭和九年二月十一日

代表者 常務取締役上西亮二

役員 取締役會長島津常三郎、常務取締役上西亮二、取締役鈴木庸輔、取締役松浦彌平、取締

工場 役八尋始、取締役萩原勉、取締役中山保、監査役平和長之助、監査役國島英彦

出張所 京都市伏見區竹田向代町三〇番地(奈良電車上鳥羽口驛前) 東京出張所 東京市神田區錦町三丁目五番地(電話(神田)七五四、七六三、二〇七〇、名古屋出張所 名古屋市中區新榮町通三ノ二九陸田ビル(電話(中)七六三、大阪出張所 大阪市北區宗是町十番地中之島ビル本館(電話(土佐堀)二三九一、六一九八、三五〇九) 奉天出張所 奉天市浪速通二八ミヤコビル(電話(春日)五三六〇、七六一六)

生產品目

攜帶用精密級各種電氣計器、測定器各種、配電盤用各種電氣計器、交流直流標準抵抗器、無線用各種電氣計器、無線用各種試驗器、船舶用各種電氣計器、航空機用各種電氣計器、其他特殊電氣計器

日本電池株式會社

京都市上京區新町通今出川北
電話 西陣 三〇六〇

組 織 株式會社
資本金 一、〇〇〇萬圓
創業年月 大正六年
代表者 島津源藏

工場 社長島津源藏、常務山岡景範、今井捨吉、取締役島津常三郎、大倉彦一郎、内貴清兵衛、河村龍、玉木誠次郎、斯波孝四郎

支店 京都市上京區新町通今出川北他(四ヶ所)

出張所 廣島、大連、直方

生產品目 ジーエス蓄電池及蓄電池附屬品、グライダー水銀整流器及各種整流器、ニチエ蓄電池機、關車、牽引車、運搬車、宇田式超短波無線電信電話機

株式會社宮木電機製作所

京都市中京區西ノ京原四番地
電話 壬生 二六六四、二六六五

組 織 株式會社
資本金 五〇萬圓
創業年月 大正七年五月
代表者 宮木男也
役員 代表取締役社長宮木男也、取

工場 締役藤戸泰介、安城歩一、西部時二郎、大島章光、監査役 芋阪仁一

出張所 京都市中京區西ノ京原町四番地

營業所 大阪營業所 大阪市西區江辰堀下通一丁目東江ビル内

出張所 東京出張所 東京市京橋區木挽町六丁目二番地

代理店 地方代理店 さいか屋商事株式會社 橫須賀市大瀬町一五、二宮商店 吳市今西通八丁目二番地、山口正明商店 佐世保市比良町五九、山内榮次郎商店 京都府東舞鶴市字濱一四〇合資會社 山下商店 臺北市本町二丁目一、岡谷商事株式會社 奉天市大和區信濃町一三三

生產品目

開閉器、電磁開閉器、特殊開閉器、配電盤

大阪地方

旭電氣工業株式會社

大阪府南河內郡志紀村大字弓削七
一六番地、電話 柏原 三四七、二二九九、二二三〇

組 織 株式會社
資本金 一八〇萬圓
創業年月 昭和十二年八月
代表者 代表取締役田中庄一郎
役員 代表取締役田中庄一郎、取締役陰山三九夫、取締役多田秀雄、監査役小玉慎一、監査役藥師寺鈴男、相談役影山銃三郎

工場

本社工場 大阪府南河內郡志紀村大字弓削七一六番地、住吉工場 大阪市住吉區濱口町四四四番地、電話 住吉 二七六六、四一二九、四二八三、同中二七二三、一四

支店

名古屋支店 名古屋市中區新榮町陸田ビルデング、東京支店 東京市日本橋區江戶橋一丁目一五日本ステニスビルデング、電話 日本橋 五四一三、二五四一、二七四一

營業所

大阪營業所 大阪市南區順慶町通四丁目七三ノ一、電話 船橋 四六三六、一八、四五二一、三

生產品目

輕金屬部、アルミニウム各種合金製品、ダイキャスト鑄造紡織機用輕合金部分品、アルミニウム各種器具製作、特許アルミライト太陽極皮膜加工、

組 織 株式會社
資本金 一四〇萬圓
創業年月 大正三年三月
代表者 菅田亨介

工場 取締役社長菅田亨介、常務取締役井上福胤、岡本一馬、取締役池田耐一、松尾四郎、秋山豐雄、監査役菅田雅秋、千里岡工場 大阪府三島郡味舌村字坪井一〇五、大阪工場 大阪市西區川區大仁西壹丁目四四、鑄物工場 大阪市東區川區堀上通一丁目一〇、

支店 本社營業部 大阪府三島郡味舌村字坪井一〇五、東京市店 東京市麴町區丸ノ内二丁目一〇九洲支店 福岡市平尾向田六五

株式會社蘆田工業所

大阪市西區川區大仁西壹丁目四四
電話 福島 三〇五五—一五九

生產品目 積算電力計、電氣計器、變成器、記錄電氣計器、絕緣抵抗試驗器、攜帶用積算電力計標、準試驗器、上水道用計水器、工業用計水器、軍需品、銅合金鑄物

伊吹製作所

大阪市港區市岡濱通一ノ二七
電話 西 三四一七 四一六九

組 織 個人
創業年月 大正十一年
代表者 新宅圭一

工場 大阪市港區市岡濱通一ノ二七

出張所 東京市芝區巴町三

生產品目 KSモーターサイレン、電氣時計製作

株式會社牛尾製作所

大阪市西區川區佃町九〇三番地
電話 福島(四) 二五三一、二五三二、六八三三、六八三四、六八三五

組 織 株式會社
資本金 二〇〇萬圓
創業年月 大正十二年四月
代表者 牛尾幾

役員 取締役社長牛尾磯、専務取締役浦山眞三、監査役牛尾銳之助、取締役西村勇

工場 大阪市西淀川區佃町九〇三番地、歌島工場大阪市西淀川區野里町七九二番地

出張所 横須賀出張所横濱市金澤洲崎町一三番地、名古屋出張所名古屋市中區久屋町四丁目九番地、下關出張所下關市觀音崎町一六番地、福岡出張所福岡市御供所町東妙樂寺町

營業所 東京營業所東京市芝區伊皿子町五四番地

生産品目 電氣爐及鑄山機械

大阪機工株式會社

大阪市東淀川區豐崎西通一丁目
電話豐崎(三七) 二二三三(八)
北(三六) 八八五

組織 株式會社
資本金 二、一〇〇萬圓
創業年月 昭和九年
代表者 顧問忠藏
役員 社長福岡忠藏、取締役木村貞造、渡邊節、星住鹿次郎、土屋藤丸、監査役森井俊三、籠多龍平、支配人窪田多賀松

岡島製作所

大阪市東淀川區三津屋南通六ノ七
電話 北 三三九・三三六・三三三

組織 個人
資本金 二〇萬圓
創業年月 昭和六年七月
代表者 岡島利盛
工場 大阪市東淀川區三津屋南通六ノ七
出張所 東京出張所東京市麻布區網代町廿一番地
代理店 滿洲代理店大連市土佐町五七七和電氣株式會社、朝鮮代理

店京城黃金町二丁目日生ビル
朝鮮川北電氣株式會社
擴聲增幅裝置並ビニ同附屬品
各種變壓器、有線無線送受信機

株式會社大阪電機工業所

大阪市東淀川區本庄川崎町四丁目一
電話 豐崎 二七三五(五)

組織 株式會社
資本金 一、二〇萬圓
創業年月 大正八年十二月
代表者 取締役社長中島謙二
役員 取締役社長中島謙二、専務取締役村田義一、常務取締役松島孝二郎、取締役石澤四郎、取締役新啓次、監査役堀新、監査役中村鼎

工場 電機工場大阪市東淀川區本庄川崎町四丁目一番地、機械工場大阪市西淀川區野里町一四九番地

支店 近江、大和、新宮、山陰、明石、神戸、松山、北陸、十三、天下茶屋、尼崎、新居濱、廣島、東京、和歌山、函館、京城、北京、蒙疆

生産品目 軍需品、車輛部品、特許電氣

株式會社大阪電機製作所

大阪市西淀川區佃町一四九〇
電話本社福島 六七・六七三・六七六
武庫川工場 伊丹 一〇四一

組織 株式會社
資本金 一五〇萬圓
創業年月 昭和十二年九月
代表者 高石兼世
役員 取締役社長高石兼世、専務取締役藤田多喜太、取締役池龍藏、同三枝舉一郎、監査役二階堂雅亮

工場 本社工場大阪市西淀川區佃町一四九〇番地、武庫川工場兵庫縣武庫郡武庫村常吉古新田一一番地

營業所 大阪市西淀川區佃田一四九〇番地

生産品目 起重機用電動機、無線用交直萬能試驗器、可逆制禦器、艦船用、航空機用其他抵抗器、各種精密電氣計器、電磁制動機、各種高級配電盤、電動オイルポンプ

株式會社奧谷製作所

大阪市東淀川區堀上通三丁目三九番地、電話北(三六)二六四・三七三〇
四八二七

組織 株式會社
資本金 一九五萬圓
創業年月 大正十四年七月
代表者 取締役社長奧谷竹三郎
役員 取締役社長奧谷竹三郎、營業部長植田賢衛、工務部長池田正治郎、研究部長白井直吉、冶金部長堀部榮次

工場 大阪市東淀川區堀上通三丁目三九番地

出張所 東京出張所東京市京橋區銀座西四丁目三番地

代理店 總代理店三菱商事株式會社機械部

生産品目 電氣爐並ニ制禦裝置各種電熱機器各種

大阪電氣株式會社

大阪市住吉區北加賀屋町四番地
電話天下茶屋(三三)六三四・六三三番

組織 株式會社
資本金 六〇〇萬圓

大阪變壓器株式會社

大阪市東淀川區元今里北通參丁目拾四番地、電話北二六三三、五五八五、三二一七

組織 株式會社
資本金 二〇〇萬圓
創業年月 大正八年十二月

代表者

小林政治
取締役社長小林政治、専務取締役小林愛三、同品川良造、取締役技師長宮城久米三郎、取締役西村良次、監査役河野輝道、同服部仁藏

工場

大阪市東淀川區元今里北通參丁目拾四番地大阪工場、東京府北多摩郡三鷹町字下連雀四百七拾番地東京工場、京城府道林町四百五拾番地京城工場、東京市京橋區銀座一丁目五番地銀座ビルジソグ、門司市東本町六丁目、京城府南大門通二丁目千代田生命ビル

出張所

大阪市北區堂島ビルジソグ、電話北 二二二九、二三五四、二四二三、神戸市神戶區榮町六丁目

營業所

滿洲出光興産株式會社、大倉商事株式會社、天津三昌洋行、上海住友洋行、吳淞池德二商店、佐世保藤田道久商店、舞鶴成田新治商店、海外三菱商事株式會社

代理店

變壓器、電氣熔接機、無線通信機、ヒューズ、自動車用點火コイル

特約店

同宮田岩吉、同杉田繁治、監査役山川宗信

生産品目

無線通信機

關西電機工業株式會社

大阪市西淀川區海老江上四ノ八、電話 福島 五九三、四二九四、六三五五、七五七三、七四九三

組織

株式會社

資本金

一八萬圓

創業年月

大正十二年

代表者

白岡保治

役員

取締役社長白岡保治、専務取締役井上謙一郎、取締役堀越良三、取締役市來克己、監査役杉上新八

工場

第一工場大阪市西淀川區海老江上四ノ八、第二工場大阪市西淀川區海老江上四ノ九、二

出張所

電話浪花三七二九番

元賣捌店

關西電機商事株式會社大阪市西淀川區海老江上四丁目八番

生産品目

起重機及捲揚機用電動機、耐爆電動機、交、直流發電機、變壓器、高低壓配電盤、鑛山用ポンプ及送風機用電動機

川井電氣株式會社

大阪市東淀川區中津本通一ノ六

電話豐崎 四七・二七・一八三

組織

株式會社

資本金

五〇萬圓

創業年月

昭和十一年四月

代表者

川井安次

役員

専務取締役川井安次、常務取締役川井德三郎、取締役川那部彦三、取締役久米傳、監査役飯間一男

工場

大阪市東淀川區中津本通一ノ六

代理店

滿洲代理店滿洲川井電氣株式會社

生産品目

有線無線電信電話機交換機並ニ通信機械器具附屬品部分品

神崎電機株式會社

尼崎市杭瀬字中ノ深二十一番地、電話 大阪 福島局 三三一八、尼崎局 三九八

組織

株式會社

資本金

一九五萬圓

創業年月

昭和十四年十一月

代表者

神田肇

役員

取締役社長神田肇、常務取締役池田清作、取締役工場長橋本吉兵衛、取締役松尾高一、

生産品目

指月電氣工業株式會社

無線通信機

西宮市津門大箇町九六番地、電話西宮 四八二〇、四三九三番

組織

個人

資本金

六〇萬圓

創業年月

大正二年

代表者

桑畑孫十郎

工場

大阪市大正區泉尾竹之町二

生産品目

配電盤、艦船用、航空機用電機器具

工場

同宮田岩吉、同杉田繁治、監査役山川宗信

特約店

尼崎市杭瀬字中ノ深二十一番地、關東方面株式會社建興商會、名古屋方面富永電機商店、九州方面神奈川電機株式會社、神戶方面株式會社杉田商會、北海道方面株式會社弘電社、滿洲方面協和電機會社

生産品目

電氣機械器具

神田電機製作所

大阪市東淀川區田川通四ノ二

組織

個人

創業年月

昭和二年

代表者

神田權重郎

生産品目

超重機器製作工事

株式會社錦水堂

大阪市東區南久寶壽町四ノ四三

組織

株式會社

資本金

二〇萬圓

創業年月

大正十四年

代表者

早川送雄

工場

大阪市東區南久寶壽町四ノ四三

株式會社黑崎製作所

大阪市西淀川區野里町六〇六

組織

株式會社

資本金

五〇萬圓

創業年月

明治二十五年

代表者

黒崎元三

役員

社長黒崎元三

工場

大阪市西淀川區野里町六〇六

出張所

芝區田村町二ノ一

生産品目

直流發電機及電動機、交流發電機及電動機、エンジン直結發電機、回轉變流機、電氣動力計、各種配電盤並器具

諏訪工業株式會社

大阪市北區會根崎上三丁目三〇、電話 北 一五三・一五三・三〇三、四三三・三三六・三三三

組織

株式會社

資本金

一〇萬圓

創業年月

昭和七年七月一日

代表者 取締役社長阪田成一
 取締役阪田成一、同阪田三佐夫、同諏訪方季、監査役大鶴眞

工場 大阪市東淀川區下新庄町六四五

出張所 五 神戸市神戶區元町六丁目一〇
 一(神戸出張所)、京都市下京區四條通西洞院東入、郭巨山町(京都出張所)
 電話交換機並ニ附屬品製造

生産品目

住友電氣工業株式會社

大阪市此花區恩貴島南之町六〇番地
 電話此花(四六)一〇三一(五)、一〇三六(五)、一・一・三三(三)

組織 株式會社

資本金 五、〇〇〇萬圓

創業年月 大正九年十二月十日

代表者 專務取締役別宮貞俊
 取締役會長古田俊之助、專務取締役別宮貞俊、常務取締役西田正一、取締役北澤敬二郎、同堀井剛、同田中良雄、同篠塚貞勝、同増田照、監査役岡橋林、同大島堅造、同河井昇三郎

工場 本店工場大阪市此花區恩貴島

販賣店 南之町六〇番地、伊丹製作所、伊丹市昆陽宮東壹番地、株式會社住友本社東京販賣店、東京市麴町區丸之内一丁目住友ビル、同同札幌出張所札幌市北一條西三丁目三番地、同同仙臺出張所仙臺市南町五六番地、同同須賀販賣店須賀市小川町三番地、同同販賣店吳市本通四丁目二五番地、同同名古屋販賣店名古屋中區廣小路通六丁目三番地、同同神戶販賣店神戶市神戶區榮通一丁目一一番地、同同福岡販賣店福岡市下土居町三番地、同同京城販賣店朝鮮京城府黃金町一丁目百一十番地、同同上海事務所中華民國上海九江路六九號、住友金屬工業株式會社舞鶴出張所東舞鶴市字餘部下六八六番地、同同長崎出張所長崎市長崎町三〇番地、同同佐世保出張所佐世保市泉町八九番地

二四四

九五五號地、日本電氣株式會社、北出出張所、北本市本町四丁目五番地、橫山商會、金澤市南町一九番地、滿洲電線株式會社、奉天市鐵西區勸業街三段八號、株式會社三昌洋行、天津市日本租界壽街六號

生産品目 電線電纜、OF式蓄電池、其他電氣機器、キゲタロイ(超硬質合金工具)

タイカー電機株式會社

大阪市旭區放出町三七二
 電話 東 七四二四、三六〇六

組織 株式會社

資本金 三〇萬圓

創業年月 昭和十一年三月一六日

代表者 戶根虎次郎
 取締役社長戶根虎次郎、專務取締役田中孝三、常務取締役高橋直温、取締役鈴木重隆、同加納豐英、同村田毅美、常任監査役清水重藏、監査役宮地弘、相談役坂内義雄、支配人 道岡金三

工場 大阪市旭區放出町三七二番地
 東京出張所 東京市芝區新橋五丁目小寺ビル内、滿洲出張所

營業所 大連市數島町四九番地
 大阪營業所 大阪市東區北濱四丁目安田ビル内
 宮地弘商店 廣島營業所 廣島市猿樂町、同岡山營業所 岡山市船着町五七、同高松營業所 高松市丸龜町一、二、井菱商會 松山市湊町四丁目、川北電氣株式會社九州支店 小倉市大坂町五丁目七四、朝鮮川北電氣株式會社京城代理店 朝鮮京城府黃金町二日生ビル、川北電氣工業株式會社名古屋代理店 名古屋市中區廣小路西通三ノ三、電昌社北陸代理店 金澤市尾張町三六

代理店

役員 取締役廣山信夫、同秋月周二、同瀧孝三郎、同東島好藏、同益子充、監査役杉木祐一、同丸井亞彦、同藤川功

工場 大阪市東淀川區野中北通三丁目一〇番地一一番地

營業所 高田電池株式會社東京營業所 東京市芝區濱松町三丁目五、各種蓄電池、坑内作業安全燈、水銀整流器及タンガ1充電器等

竹本工業電熱電機株式會社

大阪市西淀川區野里町六七一番地
 電話 福島 二五八一、四八〇一

組織 株式會社

資本金 三八萬圓

創業年月 昭和六年四月

代表者 竹本鐵次
 取締役社長竹本鐵次、取締役支配人 能勢正七生外五名

工場 第一工場 大阪市西淀川區野里町六七一番地、第二工場 大阪西淀川區御幣島町二九二番地、第三工場 大阪市西淀川區佃町一一二二番地

支店 吳市古河町一二番地 小坂商會、京都府東舞鶴市八島三條藤原

立石電機製作所

大阪市西淀川區野里町八一
 電話 福島 四四〇・六九八・八二八番

創業年月 昭和八年五月

代表者 立石一眞

工場 大阪工場 本社所在地、東京工場 東京出張所所在地、東京出張所 東京市芝區濱松町一丁目一

支店 繼電器、自動制御裝置

株式會社竹本電機計器製作所

大阪市東淀川區田川通六ノ一九
 二四五

組織 株式會社

資本金 五〇萬圓

創業年月 昭和九年十一月

代表者 廣山信夫

高田電池株式會社

大阪市東淀川區野中北通三丁目一〇
 電話 北 四四五 八

電話 北 五六・五七・五七

組 株式會社
資本金 五〇萬圓

創業年月 大正五年

代表者 竹本正則

社長竹本正則、取締役福井龍

司、同風岡憲一郎、同眞鍋一

吉、同島田菊太郎、同江藤嘉

工場 大阪市東淀川區田川通六ノ一

出張所 九 京市神田區花房町六

生産品目 携帶用精密電氣計器及測定器

配電盤用計器及測定器、各種

スイッチボック外

合資會社高村電機製作所

大阪市南區西堀町二

電話 東 八〇七・一七二・三六七

組 合資會社

創業年月 明治三十九年

代表者 高村勘吉

役員 代表者高村勘吉

工場 大阪市南區西堀二

生産品目 配電盤、キヤビネット

株式會社中央電機製作所

大阪市旭區今福北一丁目一八

電話 堀川 三三・三三・三三

三三 旭 二六四六

組 株式會社

資本金 一五〇萬圓

創業年月 昭和八年三月

代表者 島田勉

取締役社長山田多計治、專務

取締役島田勉、常務取締役小

川孟治、同深谷健一、取締役

梶井剛、同向山均、同清田岩

夫、同神谷春洋、監査役湊才

次郎、同久本一男

工場 大阪市旭區今福北一丁目一八

支店 東京、名古屋、九州、京城

出張所 北京

生産品目 電動機、發電機、配電盤、輸

出電氣扇、送風機、電壓調整

器、開閉器

株式會社千代田製作所

大阪市西淀川區佃町一三一七番地

電話 福島 七五〇・七五八・七五九

組 株式會社

資本金 三〇萬圓

創業年月 昭和三年三月二十一日

代表者 新郷節藏

役員 代表取締役社長新郷節藏、取

二四六

締役新郷米吉、同新郷謙造、

同中野龜藏、同山本龍太郎、

同前澤重雄、監査役横尾義助

大阪西淀川區佃町一三一七

番地

支店 福岡支店福岡市上山町一

番地

代理店 東京代理店東京市京橋區寶町

一味ノ素ビル、大阪代理店守

谷商會大阪西區土佐堀通り

二丁目五番地、九州代理店山

文商會福岡縣飯塚市吉原町

鑛山用機械及一般電氣機器製

作

電氣計器株式會社

大阪市東淀川區中津本通一丁目五六

電話 豐崎 (三) 三〇五・三〇五・三〇五

三〇五 株式會社

資本金 一萬圓

創業年月 大正九年十月

代表者 村田元三郎

役員 常務取締役村田元三郎、取締

役支配人川野孝夫、取締役工

場長吉村壽、監査役今村大吉

工場 大阪市東淀川區中津本通一丁

目五六

生産品目 電氣機械器具、變壓器、變流

器、電氣機器試驗裝置、電氣計器

寺崎電機製作所

大阪府中河内郡加美村絹木町一丁目

一二、電話平野(七九)一一八五番

一七四九番

組 個人

創業年月 大正十二年十月

代表者 寺崎安太郎

工場 大阪府中河内郡加美村絹木町

一丁目一二

支店 東京市麴町區丸ノ内二丁目二

番地丸ビル七階、株式會社菱

美電機商會(電話丸ノ内三三

四四(五)、大阪事務所大阪市

北區梅田一番地(阪神ビル内)

(電話北七〇七三(四))

生産品目 高底壓配電盤、各種分電盤、

配分電盤附屬器具

帝國工業電機株式會社

(舊名 合名會社帝國工業社)

大阪市西淀川區御幣島町二五九番地

電話 福島 二八七九、五九六〇

組 株式會社

資本金 一五萬圓

創業年月 昭和九年三月

代表者 岩岸巖

役員 取締役本多文雄、同高須茂、

監査役米本榮、同上野恕弘、

工場 大阪市西淀川區御幣島町二五

九番地

代理店 株式會社米井商店

生産品目 交流調速電動機、交流電氣動

力計、電動發電機

株式會社電業社

大阪市西淀川區海老江上一ノ三六

電話 福島 七九五一、七九五四

組 株式會社

資本金 一九萬圓

創業年月 大正九年

代表者 池田千代一

役員 社長池田千代一

工場 大阪市西淀川區海老江上一ノ

三〇

生産品目 電氣爐、變壓器、配電盤製造

販賣、電氣熔接機自動電極整

調盤、電動機、發電機

電氣設備設計工事施工

東邦電機株式會社

大阪市東淀川區田川通り三丁目三番

地、電話北四〇六八、四一二三、五

七八〇

組 株式會社

資本金 一九萬圓

創業年月 昭和十五年四月

代表者 高橋高

役員 取締役社長高橋高、專務取締

役井澤要三、取締役工場長水

津十一、監査役城谷一誠

工場 大阪市東淀川區田川通り三丁

目三番地

生産品目 陸、海、空無線通信機、電動

工具

豊國電機製作所

大阪市北區佐藤町八番地

電話 福島 三四〇二

組 個人

創業年月 大正六年六月

代表者 櫻井亮藏

工場 大阪市西淀川區大仁東一丁目

七八

生産品目 變壓器、變流器、計器用變成

器

東洋電機株式會社

二四七

大阪市東淀川區三國本町一丁目
電話北 五五・六四〇・七五五

組 株式會社
創業年月 昭和九年
代表者 保壽康象
役員 社長保壽康象、專務上野富一
工場 大阪市東淀川區三國本町三丁目
生産品目 電機器具及用品製造販賣、電氣工事設計

株式會社中北製作所

大阪市旭區蒲生町三丁目一番地
電話堀川 二七一三、二七一四
二七一五、五五〇八

組 株式會社
資本金 一八萬圓
創業年月 昭和五年六月
代表者 中北辨造
役員 代表取締役中北辨造、取締役
佃幾三郎、同藤野喬、監査役
米田亥之助
工場 大阪市旭區蒲生町三丁目一番地
支店 本社營業所大阪市旭區蒲生町三丁目一番地
營業所 東京支店東京市芝區金杉町四丁目二番地
出張所 滿洲出張所奉天市朝日區朝日

代理店 衛五段九號
東海地方代理店ワシノ製機商
事株式會社名古屋市中區岩井
通五丁目、北海道代理店KK
本多商店札幌支店札幌市北二
條西四丁目、朝鮮代理店青木
得子株式會社京城支店京城府
黃金町二丁目、臺灣代理店合
名會社山下商店臺北、高雄、
嘉義、株式會社安宅商會機械
部奉天浪速通二八都ビル滿洲
總代理店

生産品目 電氣計測機器及工業計測機器
(計測自働調節裝置)

日本電熱器製造株式會社

大阪市旭區今福南三丁目二番地
電話堀川(五)七五二一、四五六〇
旭 二四三〇

組 株式會社
資本金 二四五萬圓
創業年月 大正十一年七月
代表者 高木文五
役員 取締役社長高木文五、取締役
堀新、同熊野與太郎、同大塚
勝敏、監査役山田一夫
工場 大阪市旭區今福南三丁目二番地

二四八

生産品目 電氣爐、電氣乾燥爐、營工業
電熱器、製造及販賣

西羅工業所

大阪市東淀川區堀上通一丁目
電話北 六五二 三國 三七三
同 六五三 同 四四五

組 個人
資本金 三〇萬圓
創業年月 大正三年五月
代表者 西羅邦一郎

戰 聖 け 貫
贊 翼 術 技

工場 大阪市東淀川區堀上通一丁目
生産品目 發電所用配電盤、區分閉閉器
變電所用配電盤、電磁閉閉器
電動機用配電盤、雙閉閉閉器
油入遮斷器、氣中遮斷器、柱
上用油入閉閉器、計器用變壓
器、配電函、計器用變流器、
分電函、各種繼電器、各種自
動制禦式配電盤、各種送電線
及配電用器具

合資會社日本電機研究所
大阪市大正區泉尾上通一丁目八六
電話泉尾(空)二九二・二九三・二九四

組 合資會社
資本金 一七萬圓
創業年月 昭和七年五月
代表者 福地武史
工場 大阪市大正區泉尾上通一丁目
八六
出張所 東京出張所東京市芝區田町九
丁目四、名古屋出張所名古屋
市中區西川端町一丁目四、九
州出張所八幡市中央區新町二
丁目
生産品目 電磁配電函(油入型、氣中型)
函裝型閉閉器、密閉油入函
閉閉器、油入手働配電函(高

壓用、低壓用)各種配電盤、
分電盤、各種自働起動及自働
制禦裝置

日本電機製造株式會社

大阪市西淀川區堀島町一〇五
電話福島(四)代表六八〇六、六四九

組 株式會社
資本金 一九萬五千圓
創業年月 昭和十四年一月
代表者 前田勝三郎
役員 取締役前田勝三郎、同前田德
藏、同原田重信、同村井清太
郎、同齊藤亮輔、同眞島喜市
同西村良治、監査役橋岡義一
同辻宗義
工場 大阪市西淀川區堀島町一〇五
電話福島代表六八〇六、六六
四九
出張所 撫順市東三條通一四
大阪市此花區玉川町三丁目三
八番地電話福島(四五)代八一
五一、八一五二、八一五三、
八一五四、二一六七、〇七六
九
營業所 福岡縣博多驛前、樺太豐原市
大通三丁目、臺北市新起町三
丁目一〇三番地

生産品目

鑛山用電氣機械器具、ポンプ
送風機用、高低壓電動機、電
動コールドリル、局所軸流送
風機、耐爆型高低壓配電函、
耐爆型電磁閉閉器、配電盤用
電氣機械器具、特別高壓、普
通高壓、低壓配電盤、自働起
動盤、電磁閉閉器、電氣計器
繼電器

株式會社西島電機製作所

大阪市西淀川區御幣島町二六九
電話福島(四)三五九六、七〇九一

組 株式會社
資本金 二五萬圓
創業年月 昭和八年十二月
代表者 鈴木貞俊
役員 代表取締役鈴木貞俊、取締役
技師長北村茂二、取締役小原
持、監査役田淵三郎、同小武
内仲治
工場 大阪市西淀川區御幣島町二六
九
代理店 安宅商會(滿洲方面)
生産品目 中型變壓器、(電燈用、電力
用、電氣爐用)其他特殊變壓
器

二四九

日本蓄電器株式會社

大阪市東區高麗橋三丁目一八
電話北濱三一七六・七〇五八

組 株式會社
資本金 二五〇萬圓
創設年月 昭和十四年十二月
代表者 石川芳次郎
役員 取締役社長石川芳次郎、專務
取締役庄川庄造、常務取締役
兼工務部長關戶信吉、取締役
種田虎雄、同大戸武之、同加
藤嘉彦、同田中博、取締役寺
田基吉、同佐藤博夫、同喜多
市松、取締役總務部長吉田雄
司、取締役營業部長和氣最平、
監査役石井五郎、同山本和七
八尾第一工場大阪府中河内郡
八尾町大字木戸二〇〇、八尾
第二工場大阪府中河内郡八尾
町大字東郷三四三、津守工場
大阪市西成區津守町五八三、
赤川分工場大阪市旭區赤川町
一七二二

工場

出張所 東京出張所東京市麻布區筈町
一八〇
代理店 稔商店、椿徳公、横須賀市沙
入町、堀井週造、(京都府東舞

二五〇

創設年月 昭和七年八月
代表者 上田利延

役員 取締役社長上田利延、專務取
締役工場長松尾正夫、取締役
渡邊範介、同白石明治、監査
役東勇之助

工場

第一工場大阪市東淀川區三津
屋南通二丁目十四番地、第二
工場大阪市東淀川三津屋南通
二丁目一一番地
出張所 東京市日本橋區通一丁目一
番地西河ビル、電話日本橋自
三一五一至三一五五
營業所 大阪市西區本田二番町三九番
地、電話西五三二五、二五六

生産品目

進相用油入紙蓄電器(低壓高
壓用) 一般油入紙蓄電器(無
線用、整流器用) 紙蓄電器(通
信機用) 雲母蓄電器(無線通
信機用)

日本電子工業株式會社

大阪市西淀川區浦江町北二丁目二
〇番地、電話福島二六三五、二六
三六、七〇六〇、七五一一三

組 株式會社
資本金 五〇萬圓

鶴市八島通九條角、谷岡商會
谷岡正經、(吳市藏本通四丁目
三) 山口商會山口正明、(佐世
保市比良町五九) 沖電氣株式
會社札幌出張所田原留也、(札
幌市北一條西三丁目二、沖電
氣株式會社名古屋出張所大林
勇、(名古屋市中區岩井通二丁
目二四) 沖電氣株式會社廣島
出張所三宅知三、(廣島市大手
町四丁目) 沖電氣株式會社熊
本出張所後藤宇太郎、(熊本市
新町三丁目) 林信一商店(福
岡市大名町二丁目二八)

生産品目

特許力率改善用イルファア進
相器(低壓靜電蓄電器)、封印
式各種開閉器、封印式各種電
力計、各種送配電線用スリ
ープ、スリープ用捻廻器、各
種ケーブルハンガー、艦船用
電線帶金、各種高級蓄電器、
各種架線材料

日本コンデンサー株式會社

大阪市東淀川區三津屋南通二丁目
二四番地、電話北 五三三・三三三

組 株式會社
資本金 四〇萬圓

創業年月 大正十五年
代表者 高橋一郎
工場 大阪市西淀川區浦江町北三丁
目二〇番地
出張所 東京市神田區錦町一丁目六番
地
生産品目 高周波電氣爐、水銀整流器、
整流管、放電管、人工太陽燈

早川金屬工業株式會社

大防市住吉區西田邊町二五番地
電話天王寺三・九三・九三・九高
九一八〇、九一八二

組 株式會社
資本金 一〇〇萬圓
創業年月 大正十五年一月個人經營ナリ
シモ昭和十年五月株式
代表者 早川徳次
役員 代表取締役社長早川徳次、常
務取締役川本辰三郎、同經澤
徳太郎、取締役齋藤良治、同
島田菊太郎、同五味六四郎、
監査役井上好一、同本田正治

工場

本社工場大阪市住吉區西田邊
町二五番地、平野工場大阪府
中河内郡加美村福井戸町三丁
目六八番地

營業所

本社營業所大阪市住吉區西田
邊二五、平野營業所大阪府河
内郡加美村福井戸町三、六八
臺北駐在員事務所臺北市北御
門町(鹿島ビル内)
出張所 大阪出張所大阪市住吉區山阪
西之町二、四、東京出張所
東京市京橋區榎町一、五、小
倉出張所小倉市寶町一、一三
名古屋出張所名古屋西區傳
馬町一、一、二七、上海出張所
上海乍浦路一二六、一二八、
新京出張所新京市梅ヶ枝町三
丁目二七番地

生産品目

放送無線電話送受信機、固定
局用送信機、移動用、送信機
航空機用送信機、携帶用送信
機、超短波送信機、船舶用送
信機、固定局用大型受信機、
監視用、可搬式、携帶用、氣
象用、航空機用、超短波、船
舶用、方位測定用、ラヂオ等
各種受信機、增幅機各種送話
機各種擴聲機、他部分品各種

松下電氣工業株式會社

大阪府北河内郡門眞町大字三番三二
一番地、電話堀川三番(代表)

組 株式會社

資本金 三〇〇萬圓
創業年月 昭和十三年十月

代表者

役員 取締役會長入江正太郎、取締
役社長龜山武雄、取締役松下
幸之助、同松本龜太郎、同増
田熙、同上村眞澄、同井植選
雄、同金川明、監査役三宅省
三郎、同高橋荒太郎

工場

十三工場大阪市東淀川區野中
南通一丁目、門眞工場大阪府
北河内郡門眞町大字門眞一、
〇〇六番地
出張所 東京出張所
生産品目 各種交流電動機、各種交流機
電氣爐全般、配電盤、特別高
壓機器、電氣計器、分電盤、
工業用電熱器

松下無線株式會社

大阪府北河内郡門眞町
電話堀川 五六三一—三

組 株式會社
資本金 五〇〇萬圓
創業年月 昭和七年五月
代表者 井植選雄
役員 社長井植選雄、專務取締役中

尾哲二郎、常務取締役藤尾津與次

工場 本社大阪府北河内郡門真町一〇〇六番地、十三工場大阪市東淀川區元今里北通五丁目六東京工場東京市品川區東品川五丁目二四番地
生産品目 各種ラヂオ受信機、強力擴聲裝置及無線通信機並ニ部分品

株式會社瑞穂機械製作所

大阪府東淀川區堀上通一丁目四八番地、電話 北 三六二・三六三・三六四

組 株式會社
資本金 四〇萬圓
創業年月 昭和十年十二月
代表者 松下政男
役員 社長松下政男、專務取締役堀井義正、常務取締役金山茂吉、取締役宮田愛明、同堀家伊之介、監査役松下武夫
工場 大阪府東淀川區堀上通一丁目四八番地
代理店 大阪府西區新町通四丁目株式會社堀家伊之介商店
生産品目 電動研磨盤、電氣鑽孔機

牟田口電機製作所

大阪府西淀川區浦江北三丁目二〇番地、電話 福島 二四七三

組 個人
創業年月 大正十四年
代表者 牟田口義一
工場 大阪府西淀川區浦江北三丁目二〇番地
生産品目 直交流電機電動機類、電氣サイレン諸機器製造

明治電機製作所

大阪府東成區西今里町二ノ五〇、電話 東 一二八三、一八〇八

組 個人
資本金 八〇萬圓
創業年月 昭和三年
代表者 田中惠次
工場 大阪府東成區西今里町二丁目五〇番地
出張所 東京市日本橋區茅場町二丁目一八番地
生産品目 電氣爐

湯淺蓄電池製造株式會社

大阪府三島郡高槻町大字古曾部六一一〇九一番地合併、電話高槻一番、二番

組 株式會社
資本金 八〇萬圓
創業年月 大正七年四月
代表者 小山文吉
役員 取締役會長湯淺七左衛門、取締役湯淺佑一、同長邊重興、常務取締役杉山憲三郎、取締役平井守人、同山城伊太郎、監査役逸見知久、同新精一、相談役中丸一平
工場 本社工場大阪府三島郡高槻町大字古曾部、乾電池部高槻工場大阪府三島郡高槻町上田部、小田原工場神奈川縣小田原市多古、乾電池部東京分工場東京市荒川區三河島九丁目天津工場天津河北律緯路六合里
支店 東京支店、名古屋支店、大阪支店、博多支店
出張所 京城出張所
代理店 三井物産株式會社
生産品目 蓄電池、乾電池、充電器、光明丹、亞硝酸曹達

龍華工業株式會社

大阪府中河内郡龍華町龜井電話平野 一三三五番一五一四番

組 株式會社
資本金 二二五萬圓
創業年月 大正十年
代表者 小西正三
工場 大阪府中河内郡龍華町龜井二七四
出張所 東京出張所東京市牛込區津久戸町四
代理店 横須賀日産商會、名古屋津野商店、豐川高安合資會社、吳木村商店、光高安合資會社、佐世保山口正明商店
生産品目 各種電氣爐、各種高溫計

兵庫地方

株式會社旭發電機製作所

神戸市須磨區外濱町一丁目一番地、電話須磨 一八六〇、三〇〇九

組 株式會社
資本金 一〇萬圓
創業年月 昭和八年十二月

株式會社川西機械製作所

神戸市林田區和田山通一丁目五番地、電話 兵庫 三八三五番

代表者 鈴木浪之助
役員 取締役鈴木浪之助、同都志平八郎、同鈴木三之助、監査役後藤忠
工場 神戸市須磨區外濱町一丁目一番地
生産品目 直流、交流發電機、電動機發動發電機及配電盤、其他電氣機器製造

川崎重工業株式會社

神戸市東區東川崎町二丁目一四、電話番號兵庫 三八八〇番(代表)

組 株式會社
資本金 一五〇萬圓
創業年月 大正九年二月
代表者 川西龍三
役員 取締役社長川西龍三、常務取締役高尾繁造
工場 本社工場神戸市林田區和田山通一丁目五番地、大久保工場兵庫縣明石郡大久保町、東京工場神奈川縣川崎市、坪二三七番地、京都工場京都市下京區八條通堀川西、兵庫工作所神戸市兵庫區濱崎通二丁目十番地、一

支店 東京事務所東京市麴區丸ノ内

二丁目十二番地(仲十三號館四號)
各種無線通信機器、送信用及受信用真空管、特殊真空管X線管球、特殊電球、カッパロイ(炭化タンクステン)パイプ、ダイス、ダイヤモンドダイス、デュレックス、絶緣體、タンクステン及モリブデン線並銀、導入線、化學工業用諸機械、製鐵用諸機械、紡織機械、人絹並人絹製造機械、挾範、模範精密機械、各種材料試驗機、各種特殊秤量機、各種特殊天秤、規格衡器、各種電氣計器類、放電管制御抵抗熔接裝置

共和電氣株式會社
 川多三郎、同植村寅、同清水良策、監查役寺田甚吉、同坂田幹太、同杉田富、相談役井出謙治
 工場 川崎重工株式會社東京事務所、東京市麴町區丸ノ内郵船ビル六二〇號

共和電氣株式會社
 神戸市兵庫區江川町二四
 電話兵庫 五一六〇、三〇四一
 工場用兵庫 五一八七

株式會社
 組 織 株式會社
 資本金 一九萬五千圓
 創業年月 昭和九年十月
 代表者 日坂鶴松
 役員 取締役社長日坂鶴松、專務取締役阪元萬治、取締役月岡源一郎、同平松力松、同吉田岩平、常任監查役大泉鐵哉、監查役野口龍平
 工場 神戸市兵庫區川崎市一四
 出張所 東京市日本橋區北新堀町二〇
 生産品目 無線電信機及部分品航空機部分品

株式會社神戸製鋼所
 神戸市葺合區脇濱町二丁目三十六番地ノ一、電話葺合 一〇一
 株式會社
 組 織 株式會社
 資本金 九、〇〇〇萬圓
 創業年月 明治三十八年九月
 代表者 田宮嘉右衛門
 役員 取締役社長田宮嘉右衛門、常務取締役森本準一、同淺田長平、同土屋行藏、取締役小田島修三、同和田信房、同川上義弘、同南久壽象、同高畑誠一、同田子富彦、守谷七之進、同高橋良次、常任監查役井上雄三、監查役曾我祐邦、同佐々木義彦、同川崎肇
 工場 神戸工場神戸市葺合區脇濱町一丁目三十六番地ノ一、門司工場門司市小森江字屋敷五五二、鳥羽工場三重縣志摩郡鳥羽町大字鳥羽字錦町一七一、長府工場下關市大字豊浦村字古都濱三四八番地、名古屋工場名古屋市西區光善寺町八五一番地、山田工場三重縣宇治山田字竹ヶ鼻、大久保工場兵庫縣明石郡大久保町字

出張所 福田一二三番地
 東京事務所東京市麴町區丸ノ内一丁目(豪銀ビル)、大阪出張所大阪市東區今橋三丁目(日商ビル五階)、吳出張所吳市岩方通三丁目
 代理店 横須賀代理店(藤原兼重商店) 横須賀市汐留町五八、舞鶴代理店(山内榮次商店) 東舞鶴市字濱一四〇、佐世保代理店(青木洋鐵商店) 佐世保常盤町、辰巳商事株式會社京城市古市町四三、臺南カネタツ株式會社臺南市花園町二丁目三、滿洲鑄鋼所鞍山市昭和街壹段、日商株式會社大阪市東區今橋三丁目
 生産品目 各種鑄鐵鑄鋼鋼品及合金製品一切、陸船用汽機及ディゼルエンジン、製糖用、鑛山用發電用、水壓用、製氷用、セメント製造用、化學工業用機械、冷藏裝置、空氣壓縮機、各種兵器類其他組立品並ニ工具類、線材、丸鋼、平鋼及型鋼等各種壓延鋼材鋼、眞鍮、亞鉛、アルミニウム及マグネシウム等各種合金、管、棒、型材、線材、紙材、鍛造

田熊汽罐製造株式會社
 兵庫縣尼崎市濱字海地十五番地
 電話福島七三五五—七三五七
 尼崎 一七六〇
 株式會社
 組 織 株式會社
 資本金 三五〇萬圓
 創業年月 昭和十三年六月
 代表者 田熊常吉
 役員 取締役會長田熊常吉、取締役社長藤田好三郎(死亡)、取締役茶谷保三郎、同田中益三、同瀧口治郎作、同武田庸二、同後藤豐次、同黒田仙吉、監查役安宅脩二、同下郷寅吉、同田中三朗

東洋電波株式會社
 兵庫縣養父郡三木町大塚一四二番地
 電話 三 木 二 六
 株式會社
 組 織 株式會社
 資本金 三〇萬圓
 創業年月 昭和十三年三月
 代表者 小田切延壽
 役員 常務幾井裕子
 工場 兵庫縣美養郡三木町大塚一四二番地
 出張所 神戸市下山手通五丁目九(山手ビル内)
 生産品目 無線電信、送信機、受信機、振聲器

日本電磁工業株式會社
 神戸市須磨區外濱町二丁目一番地
 電話須磨 二三八六、三二八二
 株式會社
 組 織 株式會社
 資本金 一九五萬圓
 創業年月 昭和九年五月
 代表者 取締役社長小西龜三郎、取締役和氣巖、同岩本利都夫、同藤川繁、監查役田村與會松、同小西末一
 工場 神戸市須磨區外濱町二ノ一
 生産品目 內燃機關用各種磁石發電機(マグネット)

田熊汽罐製造株式會社
 品及鑄類、電動機、發電機、變壓器、蓄電池式運搬車其他附屬品一式

株式會社日本無線工務所
 兵庫縣武庫郡御影町石屋字貝尻四七六、電話(代表)御影 八五三五
 株式會社
 組 織 株式會社
 資本金 一九五萬圓
 創業年月 大正十五年十月
 代表者 荒井支太郎
 役員 代表取締役荒井支太郎、常務取締役嶋倉義一、取締役川村豊作監查役松本幸次、同西野

日本電磁工業株式會社
 快雄
 工場 本社工場兵庫縣武庫郡御影町石屋字貝尻四七六番地
 東京工場東京市大森區入新井一丁目一五九番地
 東京營業所東京市大森區入新井一丁目一五九番地、大阪營業所大阪市港區北境川町一丁目二三番地
 出張所 上海出張所上海乍浦路一六ノ八號
 生産品目 無線電信電話製造及修理

株式會社布引製作所

神戸區西町三五
電話御影 三〇九・高八・九八
組 株式會社
資本金 二〇萬圓
創業年月 昭和十二年
代表者 安藤明
役員 專務安藤明、常務二杉隆一、
取締役鮎川善哉
工場 兵庫縣下武庫郡本山村北畑字
味泥
生産品目 オルビット型電氣扇、チエー
ブロック、オイルフィルター
ポンプ、航空機部分品

中國地方

中國配電株式會社製作所

廣島市小町三三番地
電話本社(中) 四五〇〇番
工場(中) 一四二四番
組 株式會社
資本金 壹億七千萬圓
創業年月 昭和十七年四月
代表者 鈴木貫一

役員

社長鈴木貫一、副社長牛尾健治、副社長大久保住吉、理事
絲原武太郎、同林治郎、同濱
西傳次、同織田史郎、梅田雄
三、信田新一、同牧田孫太
郎、同榮谷藤十郎、同櫻内乾
雄、同木塚半三、同宮田幸吉、
同新持馨、同島田兵藏、監事
稻葉實、同富田愛次郎
織田史郎
工場長 廣島市大手町七丁目八五番地
臨時資金調整法ニ基ク許認可
ヲ賜リ目下廣島市大洲町ニ敷
地壹萬餘坪ニ亘ル新工場建設
工事中ニテ本年六月末完成ノ
豫定

支店

東京事務所東京市日本橋區通
リ二丁目七ノ四、神戸事務所
神戸市神戶區江戶町九五番地
株式會社安宅商會
特約店 電力用變壓器、計器用變成器
類、電力制御器、特別高壓ブ
ツシング、低壓進相用蓄電器
高壓進相用蓄電器、特別高壓
進相用蓄電器、搬送電流結合
蓄電器

住友機械工業株式會社

愛媛縣新居濱市乙三一ノ九

株式會社

資本金 二、〇〇〇萬圓
創業年月 昭和九年
代表者 小倉正恒
役員 會長小倉正恒、專務三村起一
常務宮川清、取締役古田俊之
助、木下亮吉、荒川英二、高
橋又次郎、南部直正
營業所 大阪市東區北濱五丁目
搬送機(起重機、コンベヤー
捲揚機)鑛山用機械、製鍊及
硫酸製造裝置、原動機及サイ
クロ減速機。

九州地方

株式會社正興商會

福岡市西堅粕二八四番地
電話福岡東③八七・三西三・四六
組 株式會社
資本金 一九萬圓
創業年月 大正拾年五月
代表者 土屋直幹
役員 取締役社長土屋直幹、專務取
締役塚清一、取締役津田時之
輔、監査役岡貫之助

工場 福岡市西堅粕二八四番地
代理店 佐世保佐藤商店
生産品目 配電盤、配電箱、坑内電氣安
全燈用蓄電池充電用配電盤付
充電架、斷路器、又型開閉器
制御器

西部電機工業株式會社

福岡縣福岡市比惠一一四二
電話東 四八六、一七四一
組 株式會社
資本金 一〇〇萬圓
創業年月 昭和二年
代表者 福田稔
役員 社長福田稔、常務森金太郎、
同橋口勝次
工場 福岡市比惠一一四二
生産品目 鑛山用及一般用電氣機器製造
販賣、電氣計器製作修理販賣

株式會社戸上電機製作所

佐賀縣佐賀市大財町三八五
電話特代表 一六一〇
組 株式會社
資本金 二七〇萬圓
創業年月 大正十四年三月
代表者 戸上信文

役員

取締役戸上信文、同石井環、
同服部勝雄、同戸上信之、同
松尾郡八、同熊谷茂一郎、監
査役小柳勝、同大神熊次郎、
同河村允明
出張所 佐賀縣佐賀市大財町三八五
東京出張所、名古屋出張所、
大阪出張所、廣島出張所、京
城出張所、大連出張所、札幌
駐在所

工場
出張所

之、監査役松本幹一郎、同小
出英男、相談役松本健次郎
福岡縣八幡藤田二三四六
札幌、臺北、奉天、姫路、京
城、東京、大阪、名古屋、大
連
生産品目 誘動電動機、同期電動機、整
流子電動機、直流電動機及發
電機、制御器及制御裝置、配
電盤及配電箱

株式會社安川電機製作所

福岡縣八幡市藤田二三四六
電話八幡 二四〇〇
組 株式會社
資本金 七五〇萬圓
創業年月 大正四年
代表者 安川泰一
役員 會長安川寬、專務取締役安川
泰一、取締役田中嘉久三、同
山崎德太郎、同佐々木英彬、同
松本兼二郎、同竹尾秋助、同松
本貞幹、同三藤萬衛、同小野正

昭和十七年六月十七日印刷
昭和十七年六月三十日發行

定價 五十圓
(送料 外 地 書 留)

電氣機械統制會要覽

(付 典)

發著 行作 人兼 代表取締役 片 山 徳 次
株式會社電氣新聞社
東京市小石川區小石川町一ノ一(熱研ビル)

印刷 人 久 永 舍 春
東京市小石川區水川下町五四番地

發行所

株式會社電氣新聞社
東京市小石川區小石川町一ノ一(熱研ビル)
電話 小石川 一・二・一・八・二・七
大阪市西區江戶堀上通二丁目四六番地
電話 土佐堀 五二〇六・三三三三番

配給元 日本出版配給株式會社
東京市神田區淡路町二ノ九

次目告廣

(一ノ其)

(ア)	安立電氣株式會社	二七
	安藤電氣株式會社	二七
	赤羽冶金株式會社	二六
	阿部商店	二二
	天野商店機械部	二二
	葵電機商會	八一
	愛工社	六九
	アサヒ製作所	五九
(イ)	石川島芝浦タービン株式會社	二九
	井上電機製作所	二九
	石原電化研究所	六二
(ウ)	浦谷電機製作所	七〇
	宇賀神電機製作所	七〇
	上原電氣工業所	六四
	ウスキ電氣商會	六三
(オ)	沖電氣株式會社	七
	小穴製作所	一五
	大崎電氣工業株式會社	一八
	大阪變壓器株式會社	一八
	大阪電氣株式會社	一九
	奥谷製作所	五〇
	オクタ電機株式會社	六〇
(カ)	岡安電氣工場	六五
	關西電機工業株式會社	二二
	神谷電機製造株式會社	二七
	金田電機株式會社	二七
	金子電機製作所	二七
	龜山商店	二七
(キ)	京三製作所	三五
	京三電線株式會社	六六
	木下無線研究所	四三
	協立興業社ストニー販賣部	三五
	極光工業社	四七
(ク)	桑山電機製作所	三三
(ケ)	建興商會	二四
(コ)	弘電社	六三
(カ)	國光電機株式會社	六六
(サ)	佐々木商會	六七
(シ)	昭和電機製造株式會社	二二
	芝浦マツダ工業株式會社	三三
	澁谷電線合資會社	四三
	下村電友會	三六
	新星電機製作所	六〇
	白川電機製作所	六三
	芝製作所	五五
	鹽崎商店	六四
(ス)	住友電氣工業株式會社 (目次裏)	六三
	鈴木電機製作所	六三
(セ)	全國合成樹脂販賣業組合聯合會	六一
(タ)	大同製鋼株式會社	四四
	竹本工業電熱電機株式會社	四二
	高岳製作所	五四
	大正電機製作所	五六
	泰東電機工業株式會社	三六
	田中水力機械製作所	七四
	第一機織保險株式會社	五九
	大東製作所	三三
	谷川電機製作所	七九
	タイガー電機株式會社 本文	一六四
(チ)	中央電機製作所	五五
	中央電熱工業所	五九
	千代田コンヂツト商會	五八
	中備電機商會	六三
(ツ)	辻文金堂精密度盛部	一七
(テ)	電業社原動機製造所	六六

次目告廣

(二ノ其)

(ト)	東京芝浦電氣株式會社 (本社)	一〇
	東京芝浦電氣株式會社 (事業本部)	一七
	東京電氣株式會社	二
	東京變壓器株式會社	一六
	東京太田電機株式會社	一八
	東京無線通信機器工業組合	一五
	東京電機再生工業組合	一九
	東京電熱陶器製造所	六四
	東西電球株式會社	三三
	東西電氣工業所	四八
	東海電極製造株式會社	四〇
	東亞電工株式會社	五〇
	西島電機製作所	五三
(ナ)	中島電機製作所	四六
	永森電機製作所	五六
	中原製作所	六二
(ニ)	日本電氣株式會社	六
	日本曹達株式會社	三
	日本輕金屬株式會社	四
	日本蓄電器株式會社	四〇
	日本エボナイト株式會社	七三
	日本電子工業株式會社	七三
	日本電機研究所	三三
	日本エアーコンプ	三〇
	レツサー製作所	三〇
	日本電業社	六四
	日本抵抗器研究所	六〇
	日本電氣計器株式會社	五二
	日本電氣自動車工業組合	五二
	日新電機株式會社	四一
	日新工業製作所	四六
(ハ)	早川金屬工業株式會社	四三
	花塚コロナ電機製作所	六
(ヒ)	廣瀬商會	五
(フ)	古河電氣工業株式會社	六
	富士電機製造株式會社	二六
	藤倉電線株式會社	八
	深川製作所	三
	不二線材社	三
(ホ)	本所電機製作所	六
(マ)	松下電氣工業株式會社	二二
	松本電機製作所	六六
	丸茂電機製作所	五七
(ミ)	三菱電機株式會社	一
	三菱重工業株式會社神戸造船所	四
	三菱商事株式會社機械部	三
	三井物産株式會社機械部	五
	宮本電機製作所	五三
	三葉製作所	七五
	見原商會	六三
	滿和電機工業所	四七
(メ)	明電舎	三〇
(モ)	守谷商會	三
	森廣商店	六
(ヤ)	安川電機製作所	九
	柳元電氣工業所	四九
	山菱電機株式會社	六六
	山田電線製造所	六九
	大和電機株式會社	六五
	大和電業社販賣部	六三
(ヨ)	吉田商店	六四
	吉田商會	七〇
(リ)	理研真空工業株式會社	五三
	龍華工業株式會社	三
(レ)	鍊光電機工業所	五四

各種電線電纜
O F 式蓄電器
ギゲタロイ

(切削工用具用超硬質合金)

大阪市此花區恩貴島南之町六十番地



住友電氣工業株式會社

(販賣店)

東京、札幌、仙臺、橫須賀、名古屋、神戸、吳、福岡、
京城、上海、舞鶴、佐世保、長崎

(代理店)

金澤、大連、奉天、新京、哈爾濱、臺北

製 品 要 目

水力發電所用機械器具
火力發電所用機械器具
變電所用機械器具
電氣鐵道用機械器具
電車用戸閉裝置
ウ社型自働密着連結機
ウ社型エヤブレイキ

陸船用マグネート各種
工場電力電氣設備一式
航空機用電氣器具
工 作 機 械 類
紡績紡織用電氣設備一式
エレベーター及電氣自働階段

各種戸閉裝置一式
各種モートル、電氣ドリル
各種積算電力計電熱器類
農事用電氣機械器具
家庭用電氣機械器具
工業用、營業用、家庭用縫機



三菱電機株式會社

本 店

東京市麴町區丸之内二丁目

神戸製作所 神戸市兵庫區和田崎町
名古屋製作所 名古屋市東區矢田町
長崎製作所 長崎市平戸小屋町

販賣店

三菱商事株式會社

(支店・出張所・特約店・全國各地)

直流發電機並 = 電動機

可變速度三相交流電動機

特許直流電弧熔接機

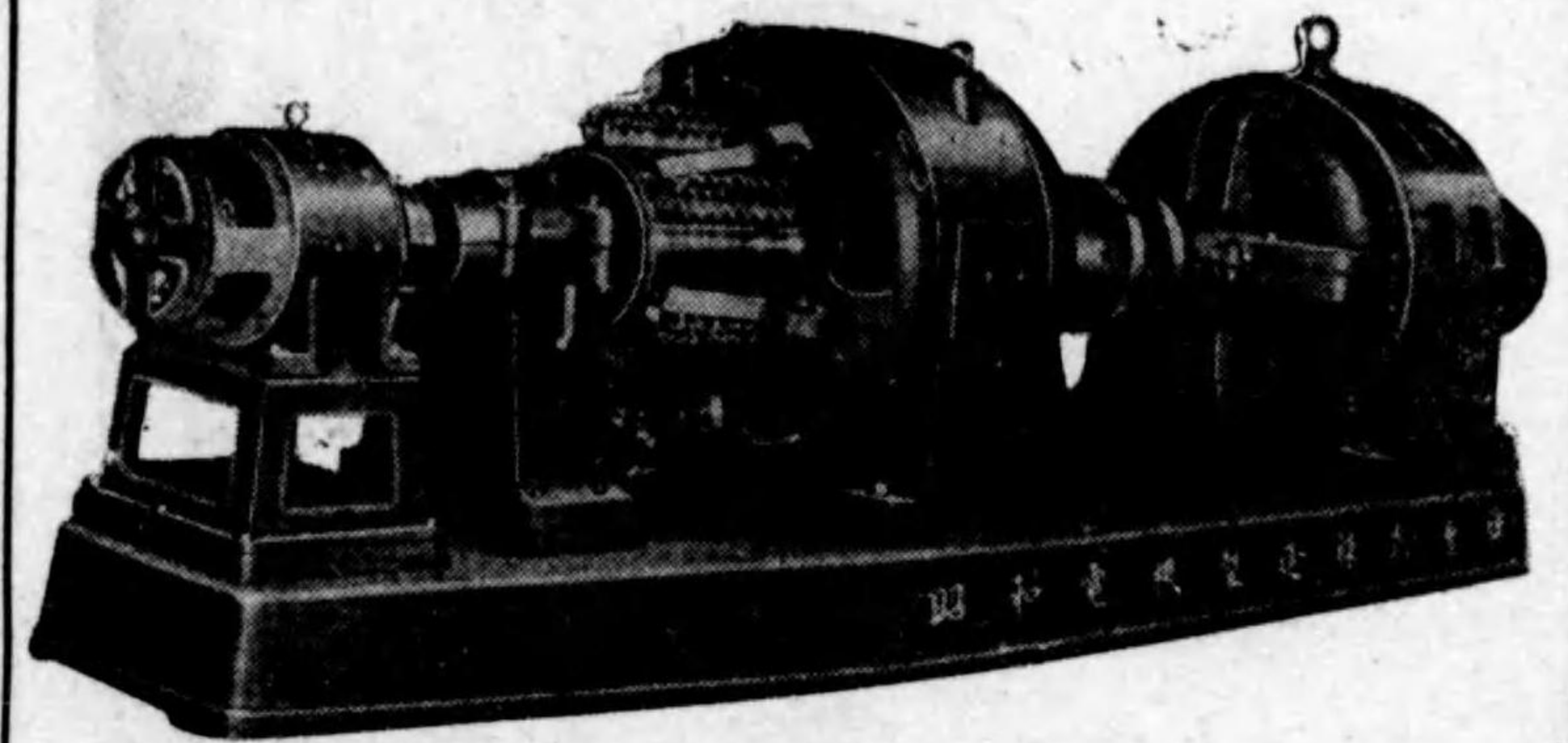

電動發電機 175 H.P. 100 K.W. 100 V. 1,000 A.P.

昭和電機製造株式會社

本社及工場

大阪營業所

東京市王子區赤羽町三ノ七八〇

大阪市北區堂ビル七階

電話赤羽 2018・3260

電話北(36) 1549・5890

三菱電機・三菱重工業製品
並に各種機械の賣買・工事引受
各種事業投資

東京市麴町區丸ノ内二丁目一〇番地



三菱商事株式會社機械部

電話丸ノ内 (23) 四三六一—四三六九
四四二一—四四三九

支店

小樽、函館、仙臺、橫濱、橫須賀、名古屋、四日市、大阪、舞鶴、吳、
廣島、光、門司、八幡、佐世保、長崎、臺北、高雄、京城、釜山、清津、
平壤、群山、元山、大連、奉天、新京、安東、營口、哈爾濱、北京、天津、
張家口、大同、青島、濟南、上海、南京、漢口、廣東、汕頭、孟買、
其他內外各地に出張所、代理店、特約店多數あり

商 品

水 火 力 發 電 所 機 械
 變 電 所 設 備
 鐵 塔 送 電 線 管
 水 壓 蒸 汽 罐
 高 壓 氣 用 品 一 切
 其 他 電 氣 用 品 一 切



三井物産株式會社機械部

本店 東京市日本橋區室町

小樽・橫濱・名古屋・大阪・神戸・門司・長崎
 臺北・高雄・京城・大連・奉天・新京・天津・北
 京・上海・青島・漢口・三池・パンコック其他
 内外各地

代 理

東京芝浦電氣株式會社
 石川島芝浦タービン株式會社
 株式會社 電業社 原動機製造所
 東洋パンプコック株式會社
 藤倉電線株式會社
 株式會社 巴組鐵工所
 株式會社 荏原製作所
 日本カーボン株式會社
 株式會社 東京三製作所
 株式會社 東京石川島造船所

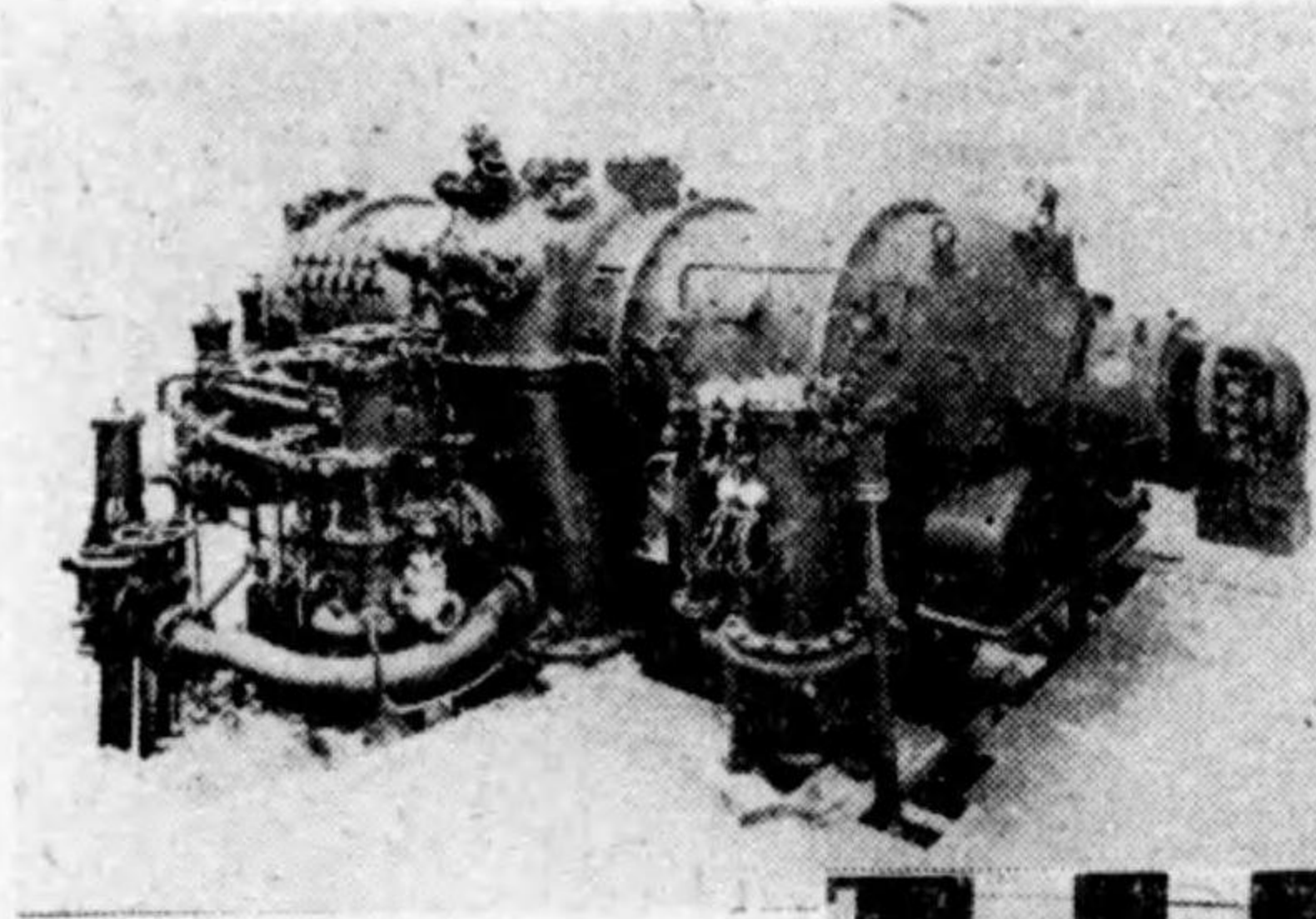

二、八〇〇 kw 工式
 二段抽氣タービン

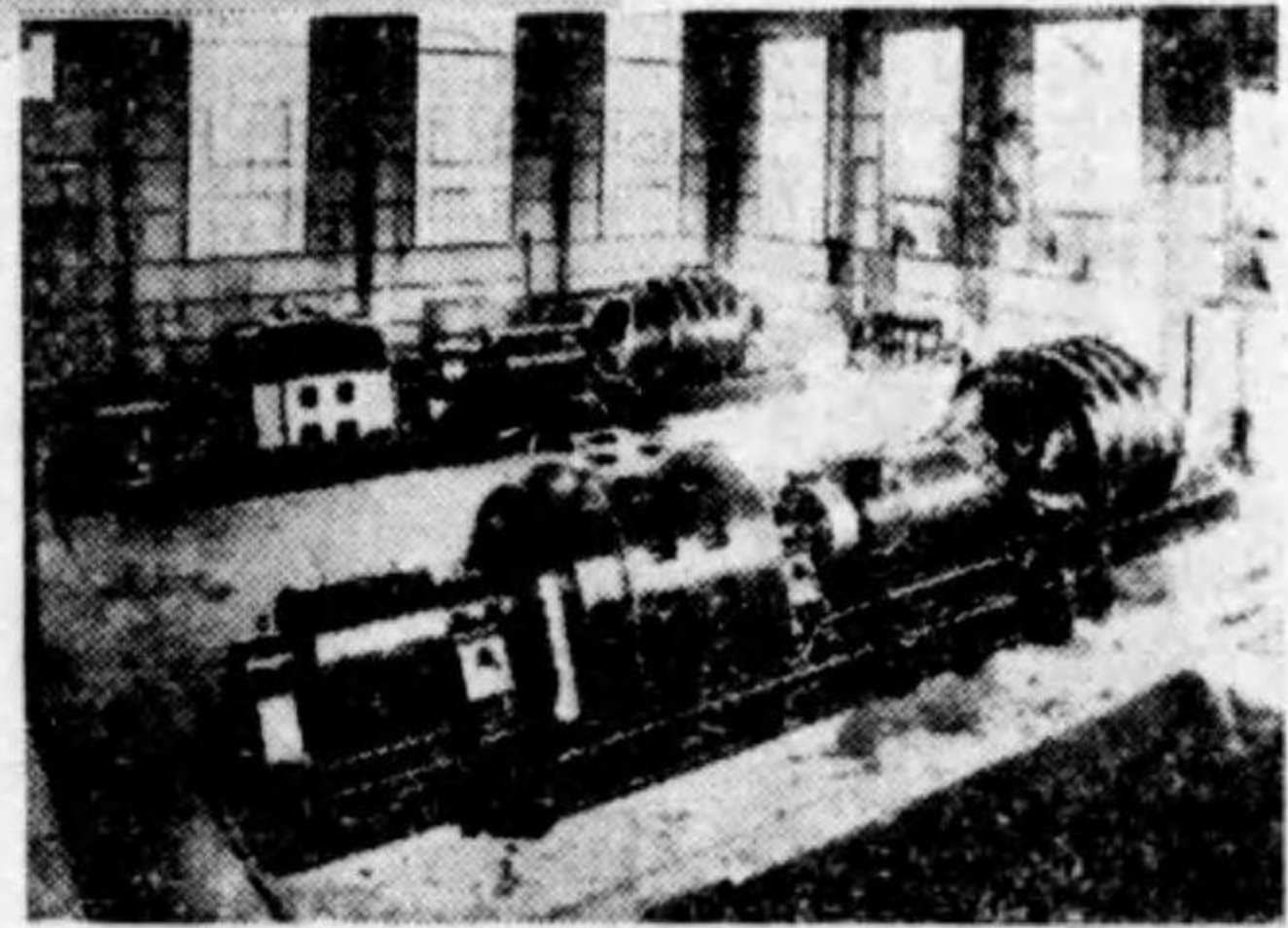

三五〇〇 kw 高爐用
 電動ターボ
 送風機

三菱重工業株式會社神戸造船所

神戸市兵庫區和田崎町三丁目
 電話兵庫40~52(長距離50)

安川モートル
安川スイッチ

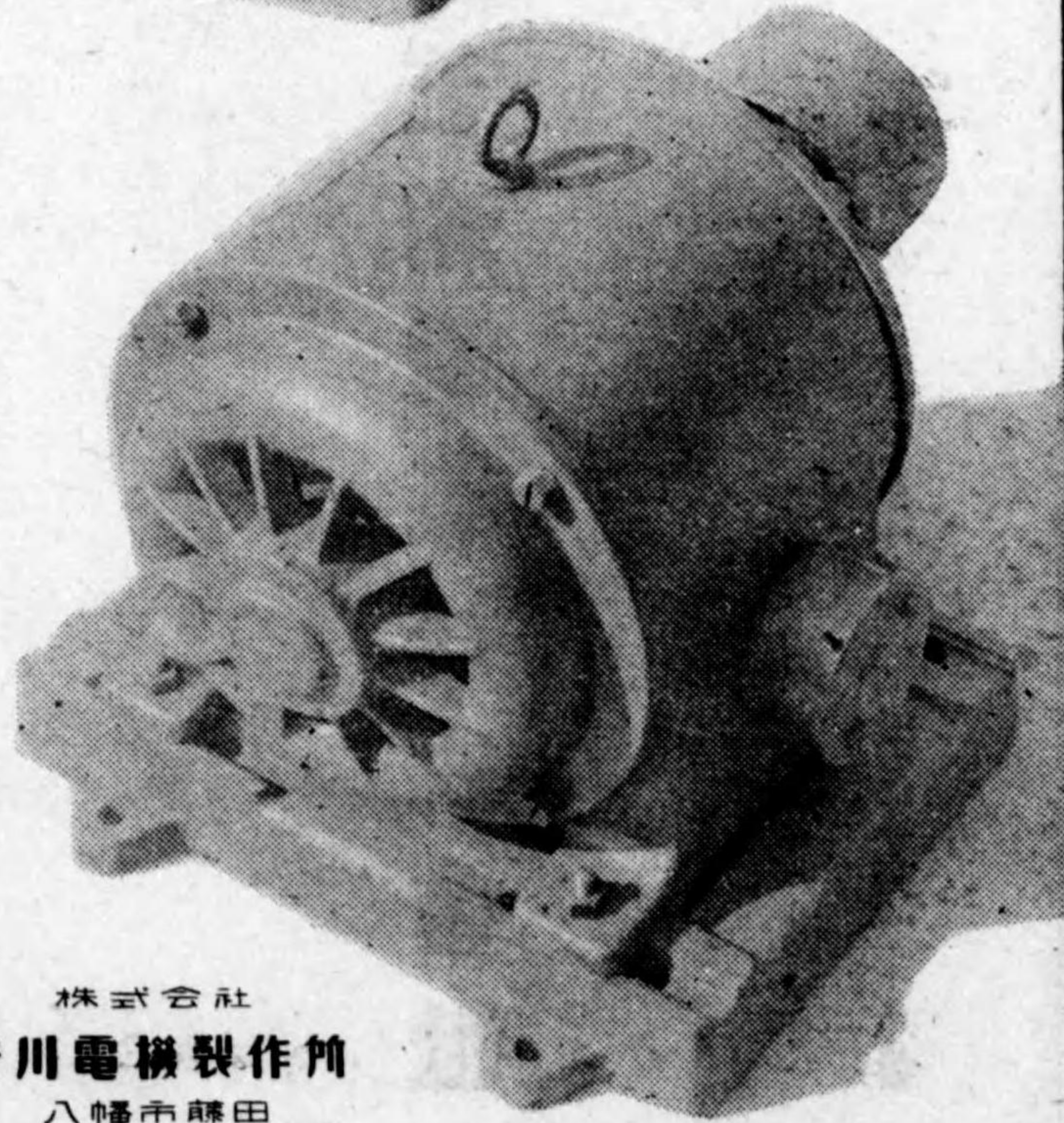
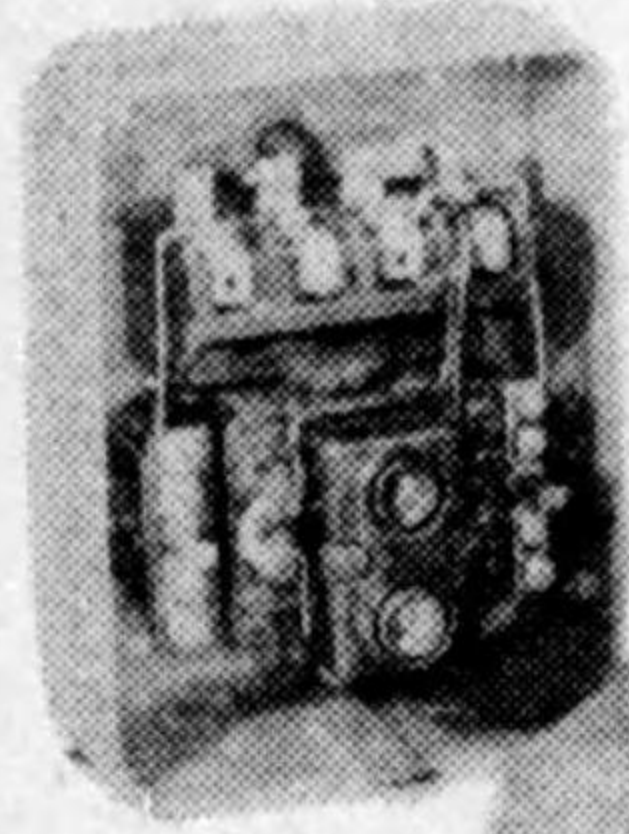

株式会社
安川電機製作所
八幡市藤田

製品種目

各種配電盤及分電盤
制御盤・計器用變成器
電氣計器試験装置
標準變壓器・各種電氣試驗器
精密電氣測定器並ニ遞信省檢定取扱



大崎電氣工業株式会社

專務取締役 渡邊 一二

東京市品川区五反田一丁目二六三番地
電話大崎 (49)
4166
4167
4168
4169
2253
1480
0590

(舊株式會社弘業製作所ト合併)
大崎工業株式會社

各種マイクロホン

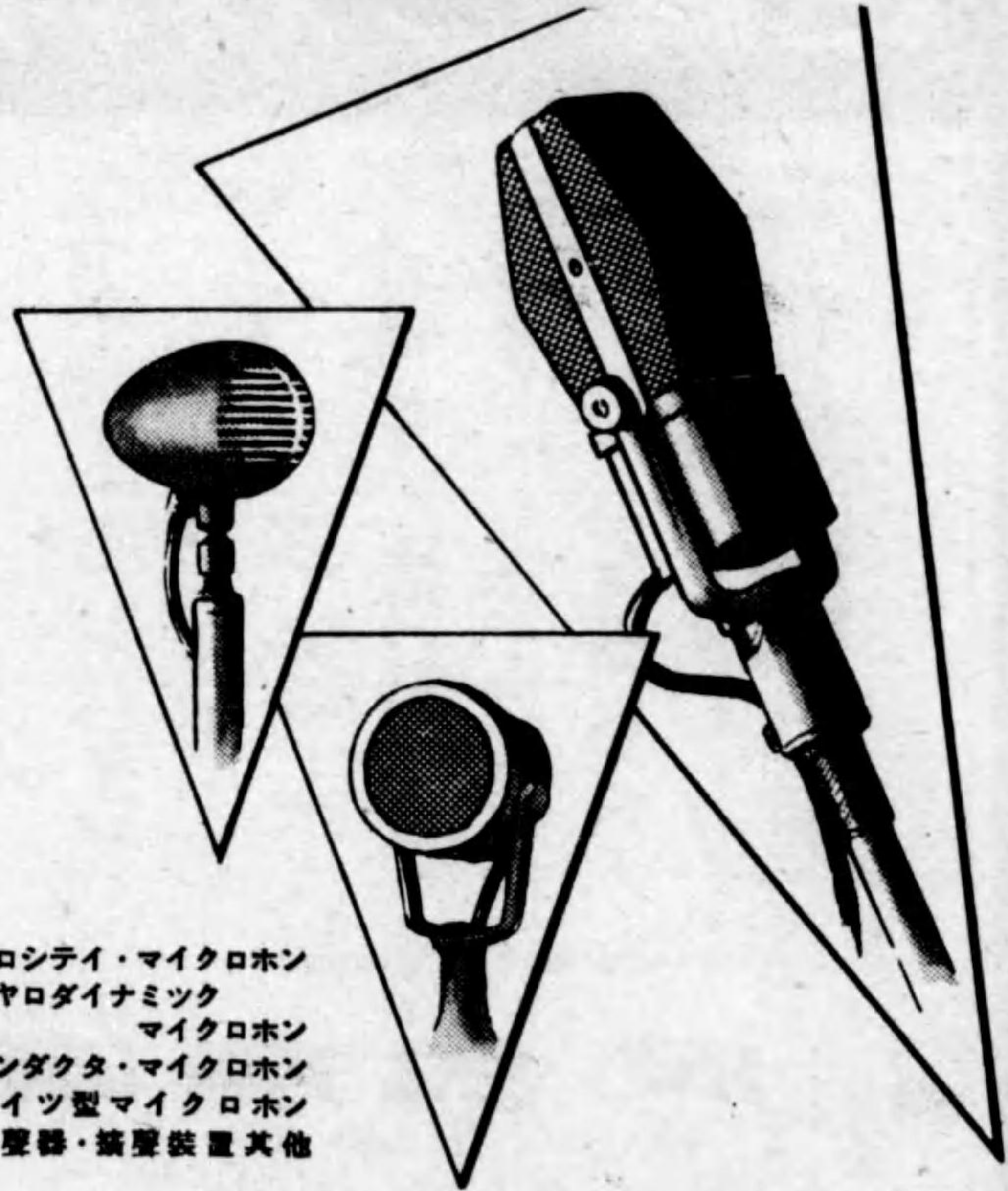

ペロシテイ・マイクロホン
 エヤロダイナミック
 マイクロホン
 インダクタ・マイクロホン
 ライツ型マイクロホン
 高聲器・筒聲装置其他

無線通信機製作専門

東京電気株式会社
 川崎市

K-311

東京芝浦電気株式会社

本社

東京市京橋區銀座西五丁目二ノ一
 電話銀座(57)五五七一—八番

明るい

電球

必要な所をうんと明るく
 いらぬ時にはまめに消すのが
 電気の正しい使い方です
 読書には150ルクスの
 明るさが必要です
 此の電球なら12割の明るさをもち
 必要照度を得るために最適です

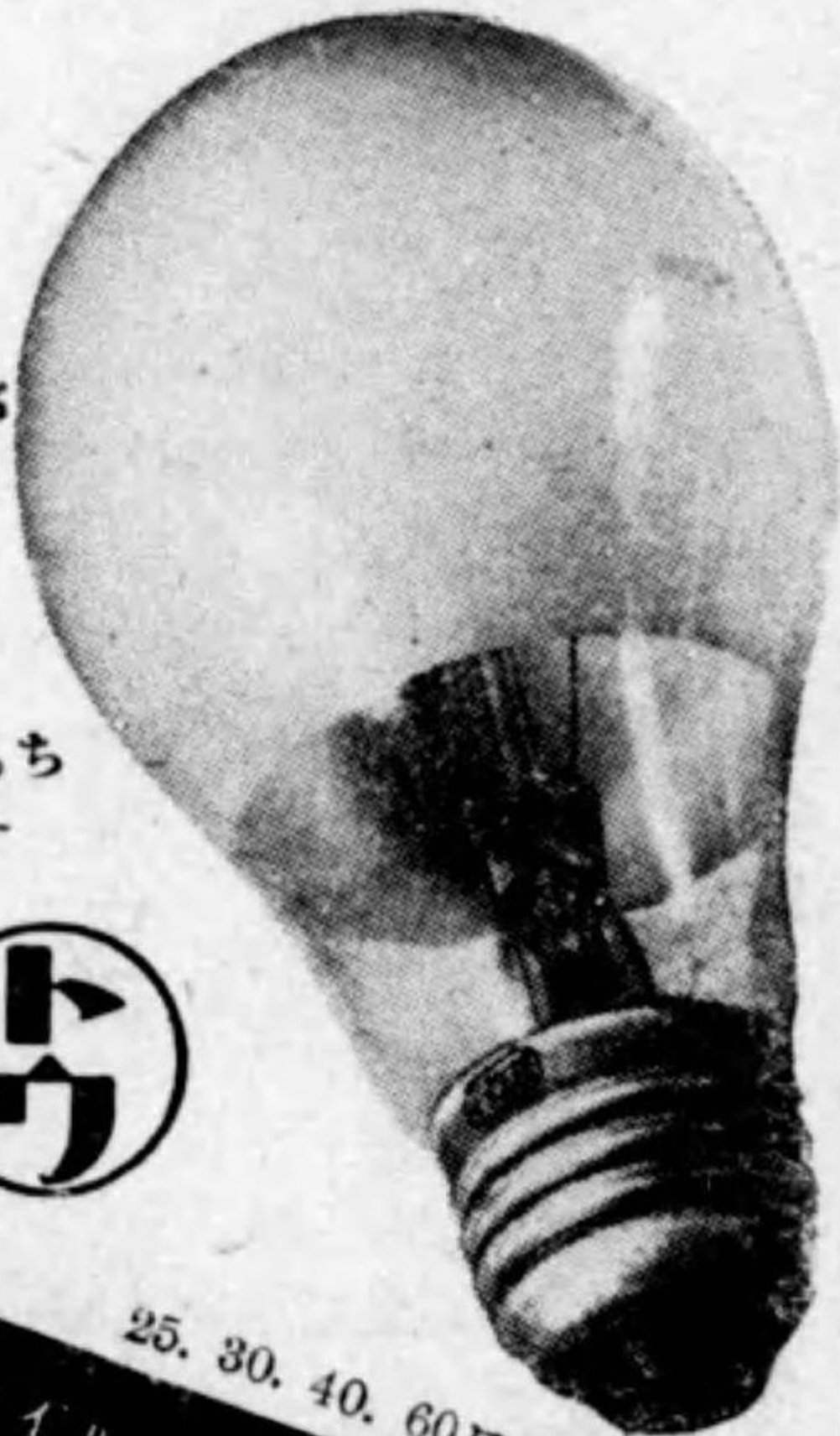

25. 30. 40. 60ワット
 二重コイル・明るさ12割
明視 トウランプ

トウランプ
 連環店にあり

東西電球株式会社

LA49

電 気 絶縁 材料



マイカ	エポナイト	日昭ライト	ハウエライト	ベークライト	ファイバー
各種テールプ	リノテールプ	アズベストランバ	アポニアズベスト	レッドロープ	フィニシュペーパー
					プレスボード
					エンパイヤ

株式会社 **阿部商店**

東京 芝園橋

電話 三田(45) { 0485・1274・3363・3971
 4263・4269・4678

大阪出張所

大阪市西區土佐堀一ノ二三

電話土佐堀 1273

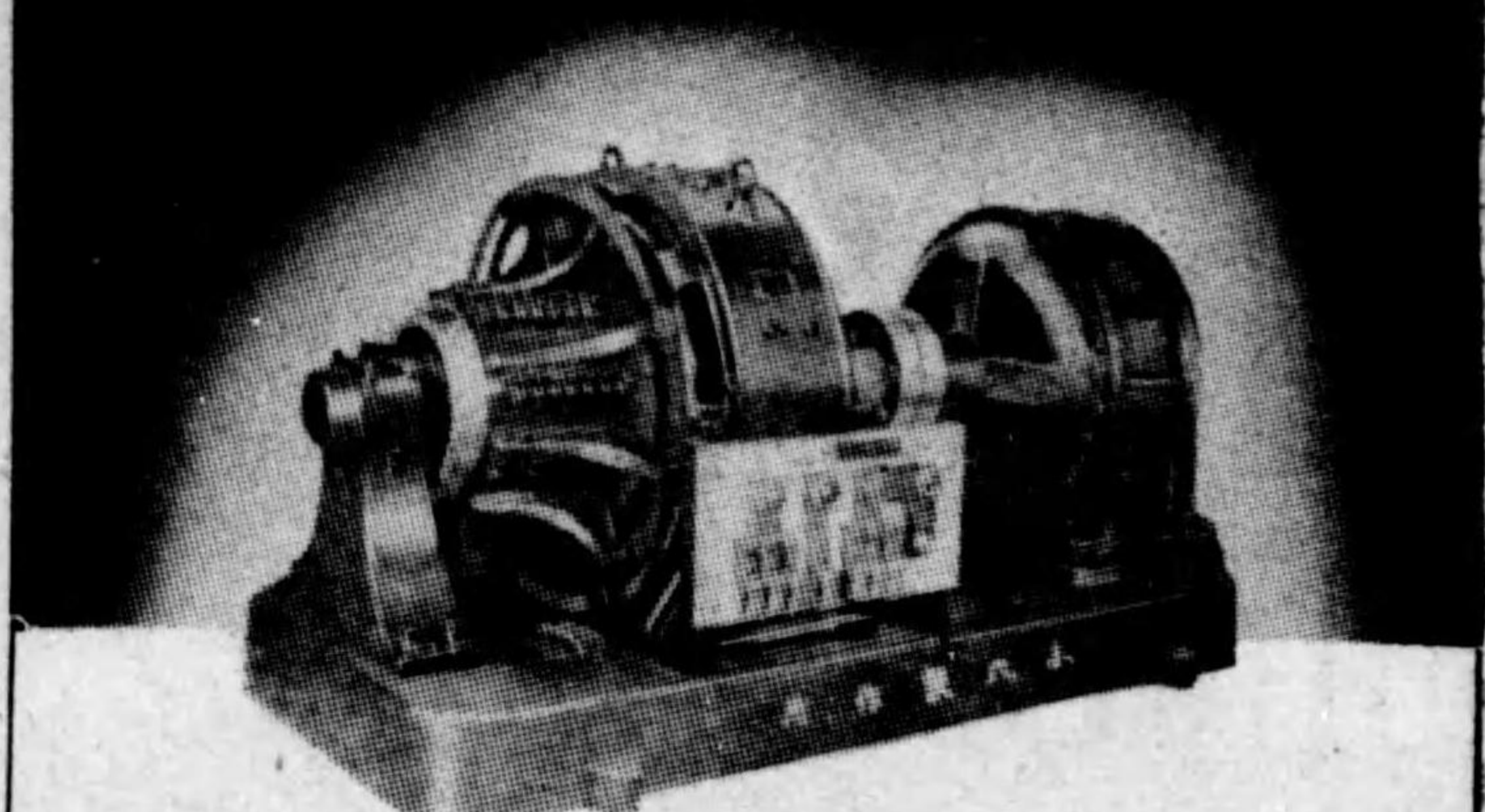

交流電動直流發電機
 電動機 110HP 3300v 50~725 r/m 籠型誘導電動機
 發電機 70K. W. 65v 1080A 複捲及分捲兩用

株式會社 **小穴製作所**

東京市淺草區清川町三丁目十二番地
 電話淺草(84)代表8211~6. 68. 69
 淺草工場 東京市淺草區清川町三丁目十二番地
 向島工場 東京市向島區寺島町三丁目三十九番地
 電話墨田(74)2551・2552・2553

電燈電力、電鐵、鑛山、通信、船舶、工場用
 電氣機械、器具、製造販賣



株式會社

建興商會
 社長 公文 達

本社 東京市芝區濱松町二丁目五番地

電話芝(43) 一五九・五四八・五四九番

振替口座東京四八五〇九番

大阪市北區堂島濱通り(堂島ビル六階)

出張所 電話北(36) 七五五五—九番

最新製品 出來 信賴 最

抵抗 赤 電熱

線 電熱 赤羽

赤羽冶金株式會社

本社工場・東京市王子區志茂町三ノ二四〇〇
電話・赤羽 二一六四番

大阪營業所・大阪市北區老松町一ノ一二
電話・北 ③⑥ 二四一四番

無線機械用・測量器械用・理化學器械用

精密專門機械に依る

精密度盛機械彫刻

平面・側面・斜面各種製品ニ加工

官廳各大會社
御指定

合名 會社 辻文金堂 精密度盛部

本社・工場 大阪市西淀川區塚本町七五二番地
電話 北 (36) 六二二六番
振替 大阪 三三三六三番

營業種目

大型變壓器 電氣熔接機
 小型變壓器 無線通信機
 各種特殊變壓器 特許ヒューズ



大阪變壓器株式會社

大阪市北區堂ビル

本社工場 大阪市東淀川區今里北通三丁目一四
 東京工場 東京府北多摩郡三鷹町下連雀
 東京出張所 東京市京橋區銀座通一丁目銀座一ビル
 京城出張所 京城府南大門通二丁目千代田生命ビル

營業品目

電氣熔接機・電氣爐
 電氣熔接棒・電氣熔接工事
 バイト・ゲージ・ドリル
 リーマー・カッター
 多用型鑽孔工具



大阪電氣株式會社

大阪市住吉區北加賀屋町四番地
 電話天下茶屋 (66) 六六六 〇〇〇 三三三 五五五

本社工場 十三精器製作所 大阪府東淀川區十三西之町三丁目十九番地
 金澤精器製作所 金澤市三池町ホノ六十八番地
 東京支店 東京市麴町區內幸町大阪ビル新館
 大阪支店 大阪府東區今橋五丁目一七番地
 名古屋支店 名古屋市西區御幸本町通り(日本徴兵館内)
 小倉支店 小倉市室町四丁目一三〇番地
 奉天出張所 奉天市榮町三〇(進和商會奉天支店內)
 京城出張所 京城府古市町一九(青木商會内)

起重機及捲揚機用

電 動 機

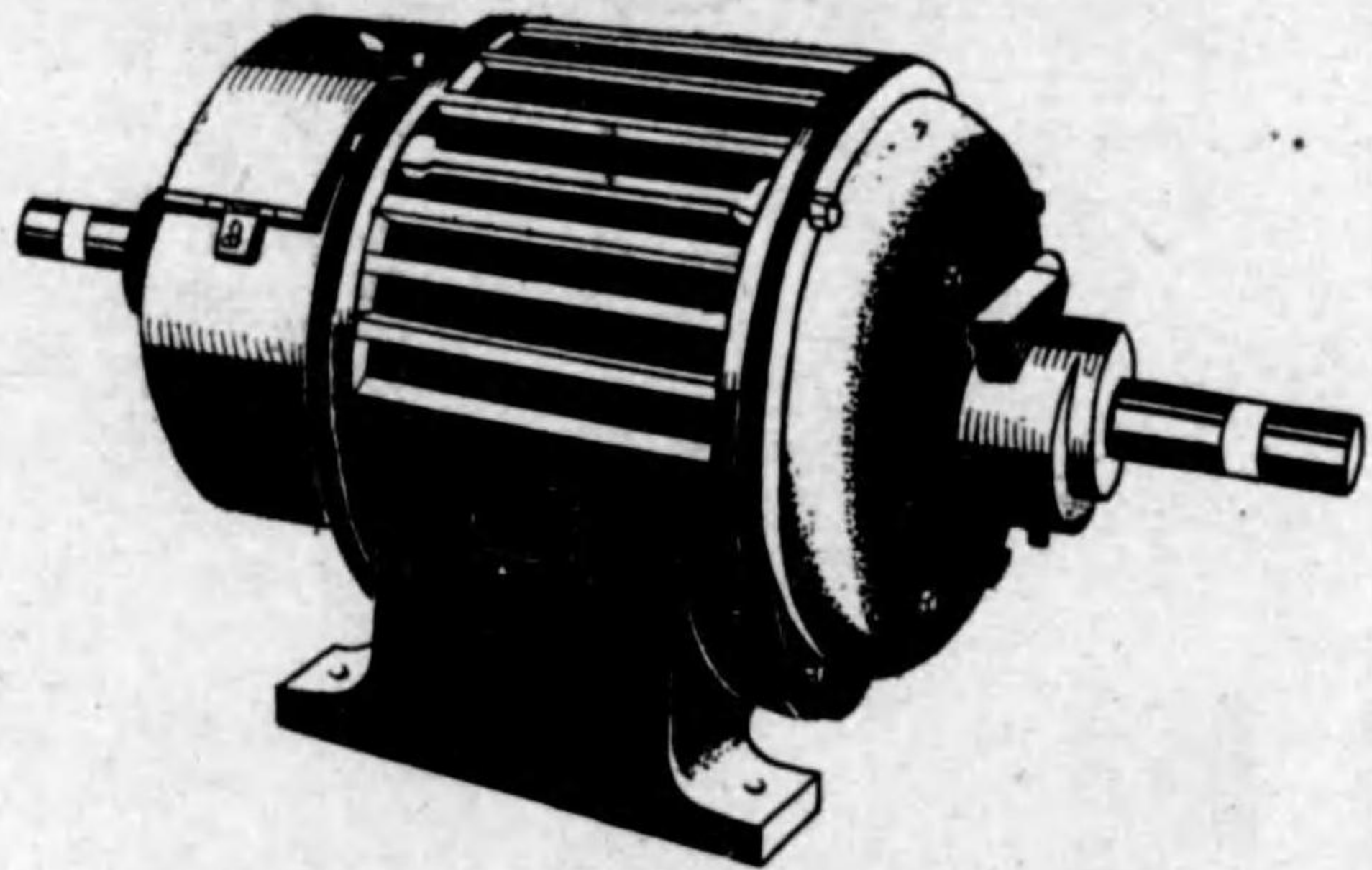

製 作 種 目

起重機用電動機	捲揚機用電動機
標準型誘導電動機	耐爆電動機
各種變壓器並配電盤	電氣自動車用電動機
二重籠型誘導電動機	交直流發電機



關西電機工業株式會社

本社・工場 大阪市西淀川區海老江上四ノ八
電話福島(45) 593・4294・6355
振替口座大阪 四九三三七番

第二工場 大阪市西淀川區海老江上四ノ一九
總發賣元 關西電機商事株式會社

宇賀神の配電盤

營業課目

高低壓配電盤
高壓器具、分電盤
起重機用配電盤
特殊變壓器、双型開閉器
東電型エンクローズフューズ各種

登 録



商 標

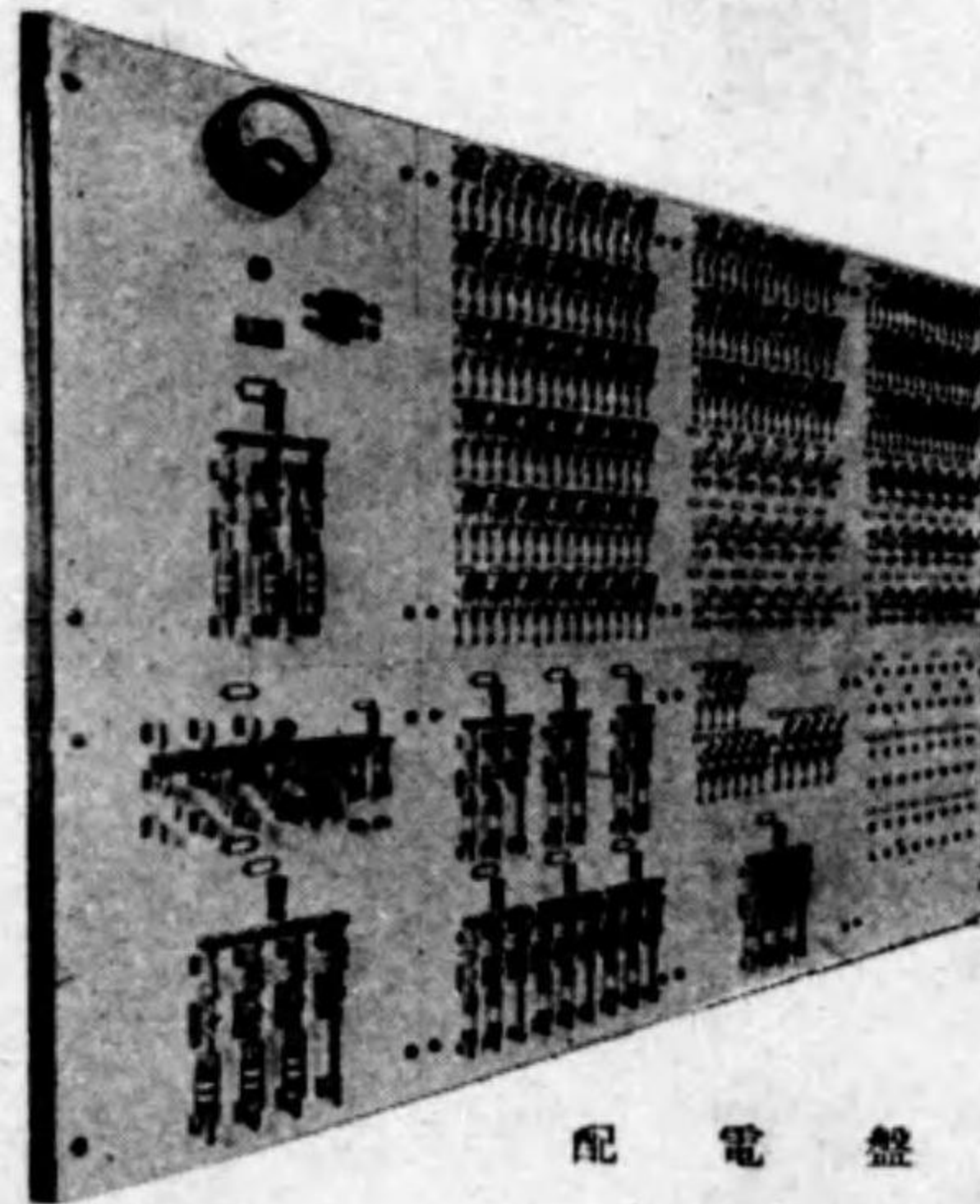

配 電 盤

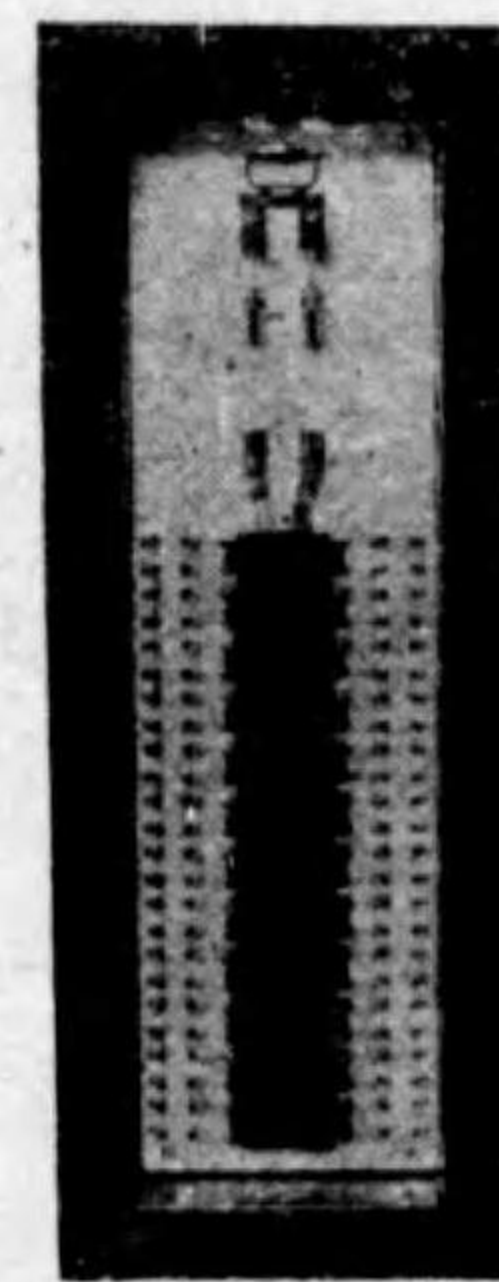

分 電 盤



逓信省電
氣用品製
造免許

開閉器888號
接續器901號
可熔器880號
減速器897號

電氣機械統制會員



宇賀神電機製作所

東京市麻布區新堀町四番地
電話三田(45) 四五・一七番・二八九五番
振替東京一〇九七七三番

有線無線
電信・電話
各種通信機
 エボナイト部品
 ベークライト部品

製作販賣 型録進呈

大東製作所

東京市京橋區銀座西一ノ七 電話京橋(56)5741番



合資
會社

日本電機研究所

目種業營

各種電磁開閉器
 各種手動開閉器
 一般配電函、配電盤
 受電盤、柱上開閉器
 自動制御裝置
 各種起動器、各種遮斷器

本社

大阪市大正區泉尾上通一ノ八六
電話泉尾二九九一—二九九三番

東京出張所

東京市芝區田町九丁目四
電話三田三八六〇番

名古屋出張所

名古屋市中區西川端町一ノ四
電話中二三三四番

九州出張所

八幡市北本町二丁目
電話八幡二一九四番

・商工省御推奨・
日本商工會議所優良代用品
・選定合格・

日滿特許
登録商標



ジョイントボックス各種
ケーブルヘット・街路照明器具
看板・製圖用文鎮・其他各種

株式會社 協立興業社ストニー販賣部

東京市麹町區有樂町一四
電話銀座(57)3166~9番

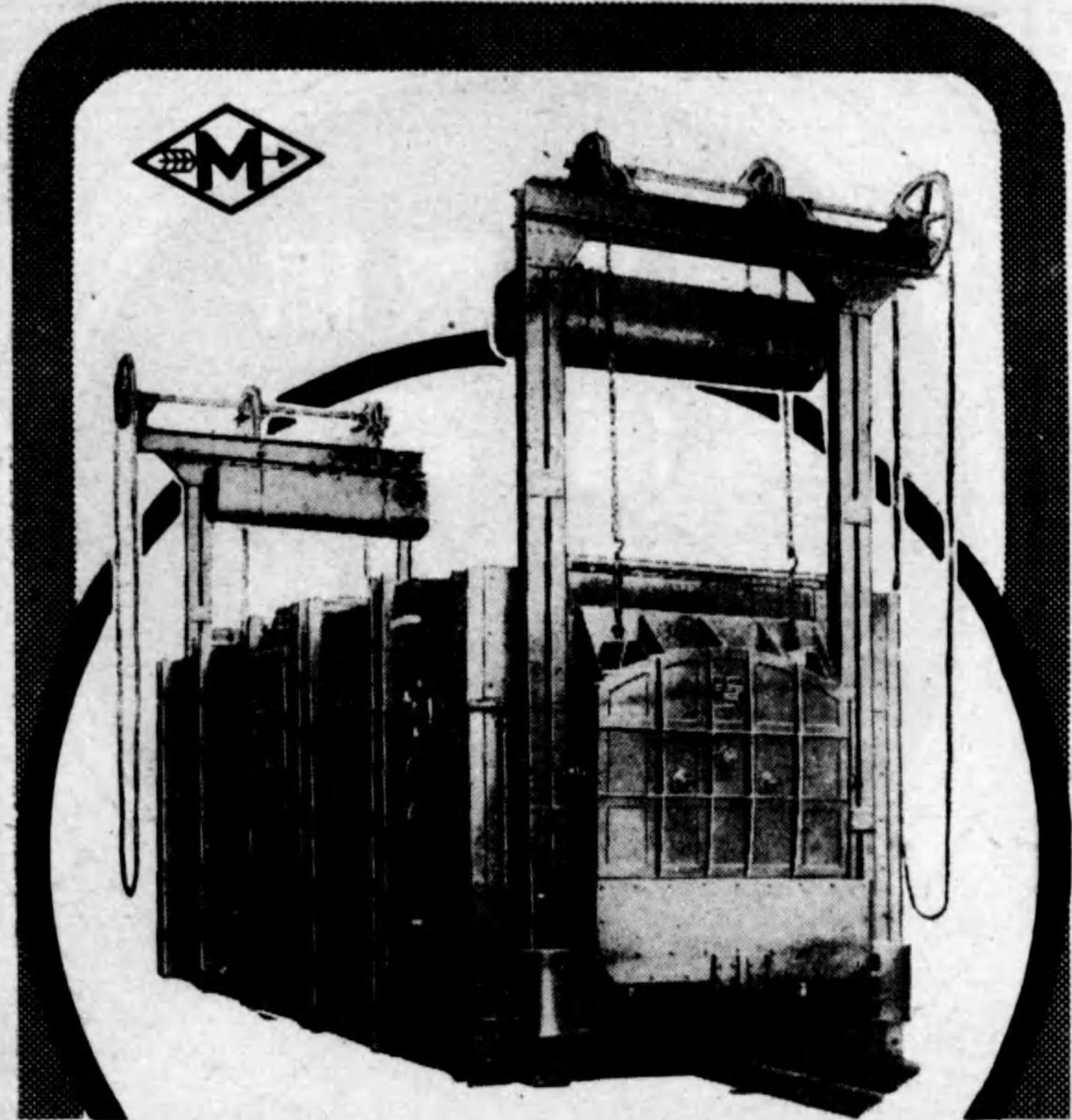

松下の電気爐

—營業種目—
弧光爐・誘導爐
塩槽爐・流氣爐
金屬抵抗爐
非金屬抵抗爐
配電盤・電動機

松下電氣工業株式會社
本社 大阪府北河内郡門真町
本社工場 大阪府北河内郡門真町
十三工場 大阪府東淀川區野中南通一丁目
出張所 名古屋・福岡・京城・大連・奉天・新京
東京出張所 東京市芝區濱松町二丁目

高總製造水車
7,000,000 馬力

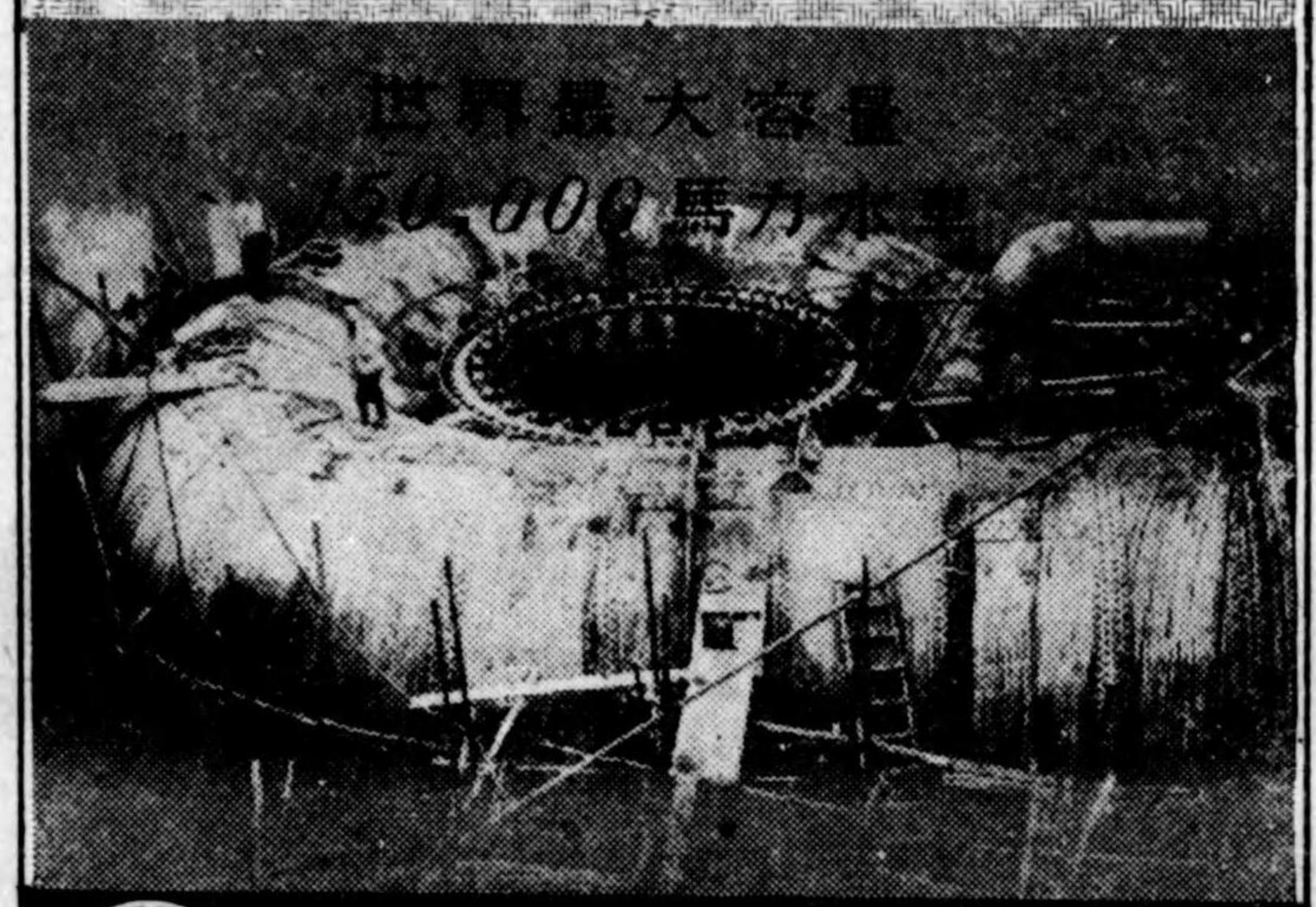

世界最大容量
7,000,000 馬力水車
株式會社 電業社原動機製造所

航空用 無線電信送受信機
陸上用 無線電信送受信機
船舶用 無線電信機及電話交換機
有線電信電話機及電話交換機
電氣計器及高周波測定器
船舶用無線方位測定器
船舶用緊急自動送受信機

搬送電信電話裝置
磁氣錄音機
磁器抵抗管
各種蓄電器具類
一般通信機械器具



安立電氣株式會社

本社

東京市麻布區富士見町三九番地

吉田工場

電話三田(45)自二二三一至二二五六
自四一五一至四一五五

神戶營業所

神奈川縣橫濱市港北區新吉田町一六〇〇
電話(網島)吉二〇二〇・二〇二一

神戶營業所

神戶市神戶區榮町六ノ二一
電話元町一二八五・一八六〇番

陸上用蒸気タービン

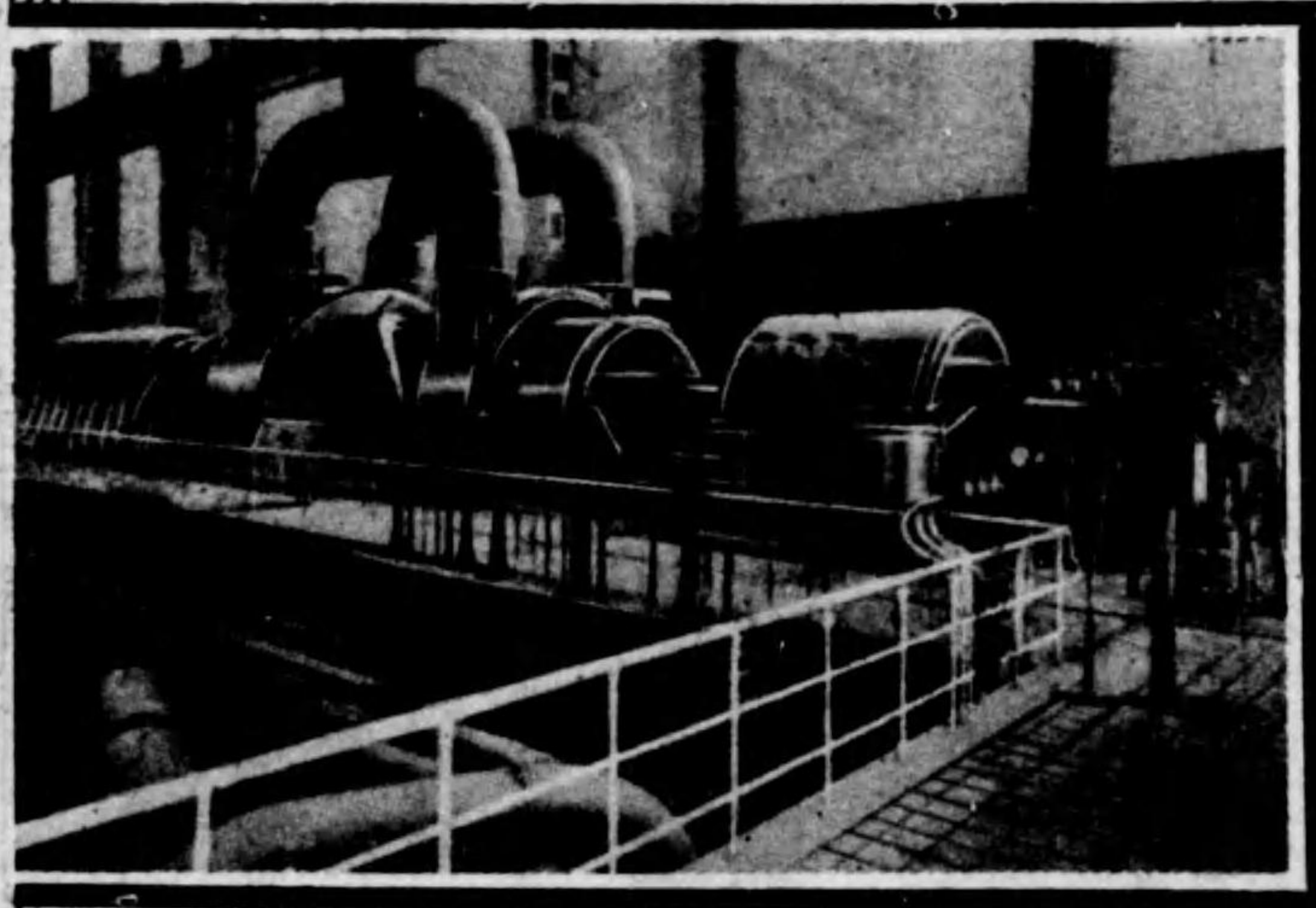

日本發送電株式會社納

最大出力.....75,000 kw 蒸気温度.....420°C
 經濟出力.....60,000 kw 真 空.....734mm
 蒸気壓力.....38kg/cm² 回 轉 數.....1,800rpm.



石川島芝浦タービン株式會社

本社及營業所 東京市麴町區丸ノ内二ノ二(丸ビル六階)
 電話丸ノ内(23) 5836・5837・5796・5863
 工 場 横濱市鶴見區末廣町二丁目四番地
 電話川崎 2206・3081・3391・3357・3922

富士水銀整流器

格子制御方式

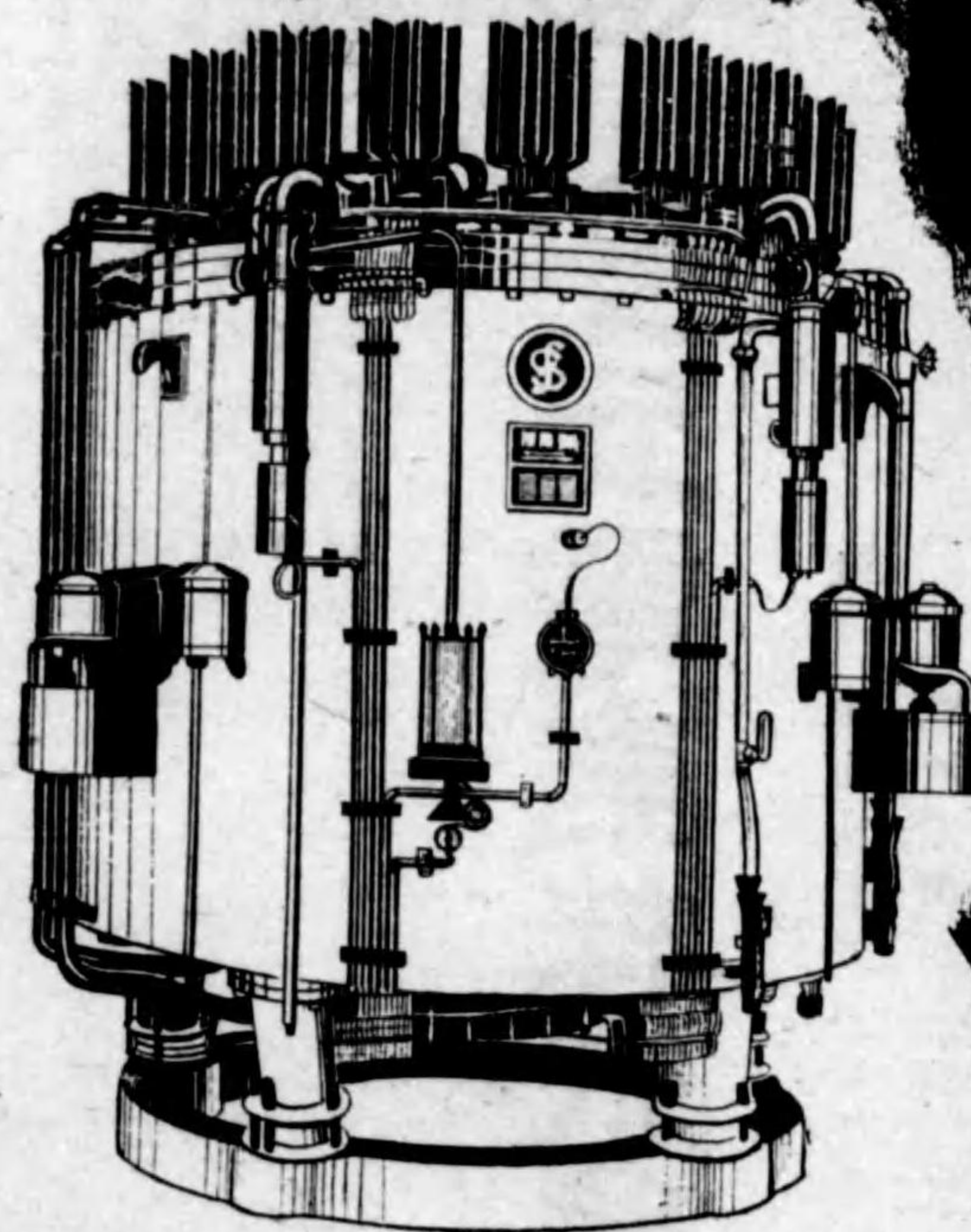

電氣 鐵道用
 電氣化學工業用
 直流電動機速度調整用



型錄贈呈

富士電機製造株式會社

東京・丸ノ内



芝浦マツダ工業株式會社

本社 東京市品川區大井關ヶ原町一三〇三

營業所

東京市品川區大井關ヶ原町一三〇三
 大阪市北區堂島中一ノ三二
 名古屋市區鐵砲町一ノ二八
 廣島市横町九番地
 福岡市天神町八番地
 小倉市大阪町九ノ一一二

冷凍機應用低温裝置

低温乾壓、低温減濕、恒溫恒濕
 低温除濕、濕溫度調整、各種試驗裝置、起重機運轉室冷房裝置

電動工具

電氣錘、電動研磨盤、電磁ナック

測定計器

回轉計、ダイヤルゲージ、周波秒測計

電氣機器

電氣ポンプ、擴聲裝置、電氣時計裝置、艦船用各種電熱器、超高壓水銀太陽燈

東京市麴町區大手町二ノ八ノ七

日本曹達株式會社

取締役社長 大和田 悌二

常務取締役 出弟 二郎

同 花田 政春

同 中野 義雄

同 樋口 邦雄



株式會社

京

三

製

作

所

營業種目

各種轉轍機	各種聯動機	鐵道用信號機其他信號
交通信號機	保安設備用品一式	各種變壓器
電解蓄電器	酸化銅整流器	高級配電盤類

本社及工場

橫濱市鶴見區平安町二ノ一三二番地
電話鶴見 二三一四・三〇七七番 川崎 二二一四番

東京事務所

東京市麴町區丸ノ内日本興業銀行ビル四階
電話丸ノ内(23)一〇六六・一〇六七番

出張所

大阪市東區橫堀二ノ一三番地
電話北濱 五五二一番

奉天市加茂町二(三井ビル四階)
北京東單牌樓西總布胡同卅號(三井洋行內)

各種變壓器

電力用變壓器・電燈用變壓器
電氣爐用變壓器・特殊變壓器

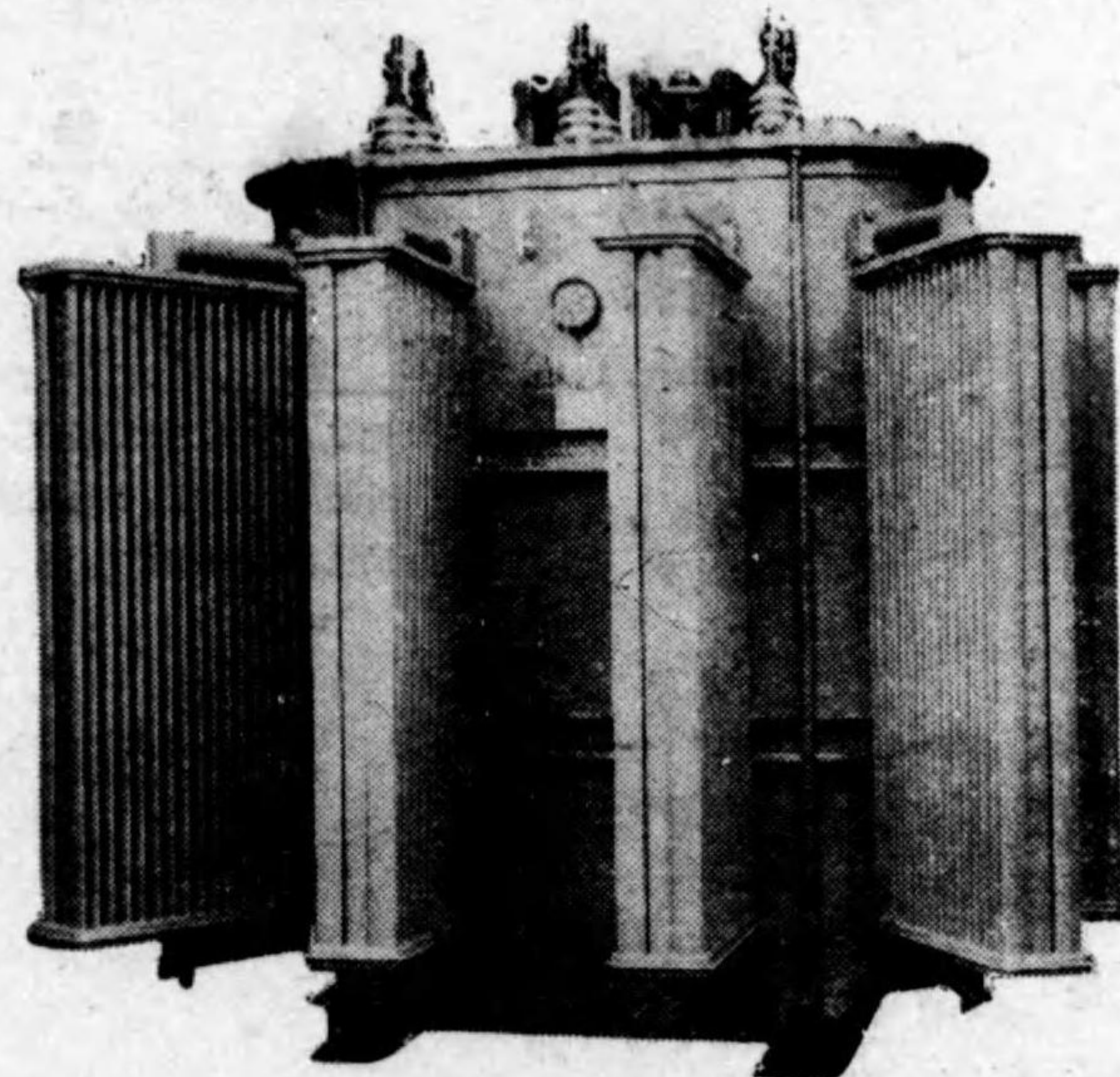

(三相電氣爐用變壓器)

株式會社 西島電機製作所

大阪市西淀川區御幣島町二六九番地

電話 福島 三五九六・七〇九一

ニクロム線. 革. 板
 ステンレス線. 板. 棒
 アドバンス線
 コンスタント線
 ユーリカ線
 ピアノ線
 其ノ他
 一般

電熱線 抵抗線の

不二線材社

東京市京橋区銀座西二丁目五ノ一
 電話 京橋 (56) 三七六五番

製品概目

自動配電盤(設計製作)
 自動制御装置
 泰東式電磁配電函
 泰東式手動全密閉型油入開閉器
 泰東式小型油入開閉器
 泰東式押釦開閉器

泰東式特許押釦型速斷配電函
 各種繼電器・保安装置
 航空機並ニ艦船用部品
 電氣絶縁物成型並ニ加工
 其他電機器一般

(御申越次第綜合型録贈呈)



泰東電機工業株式會社

營業所

東京市京橋區木挽町一丁目(昭和通新京橋際)
 電話京橋 (56) (代表七二五七番・七一五八番)
 (七一五九番・七一五〇番(夜間))

工場

東京市蒲田區原町十八番地
 電話蒲田 四一六一番

電友モートル

三相 單相

専門製作の強味

其の優秀天下に定評

- ◆ 三相より30馬力迄
- ◆ 單相より1馬力迄
- ◆ 各種変型特殊品設計製作

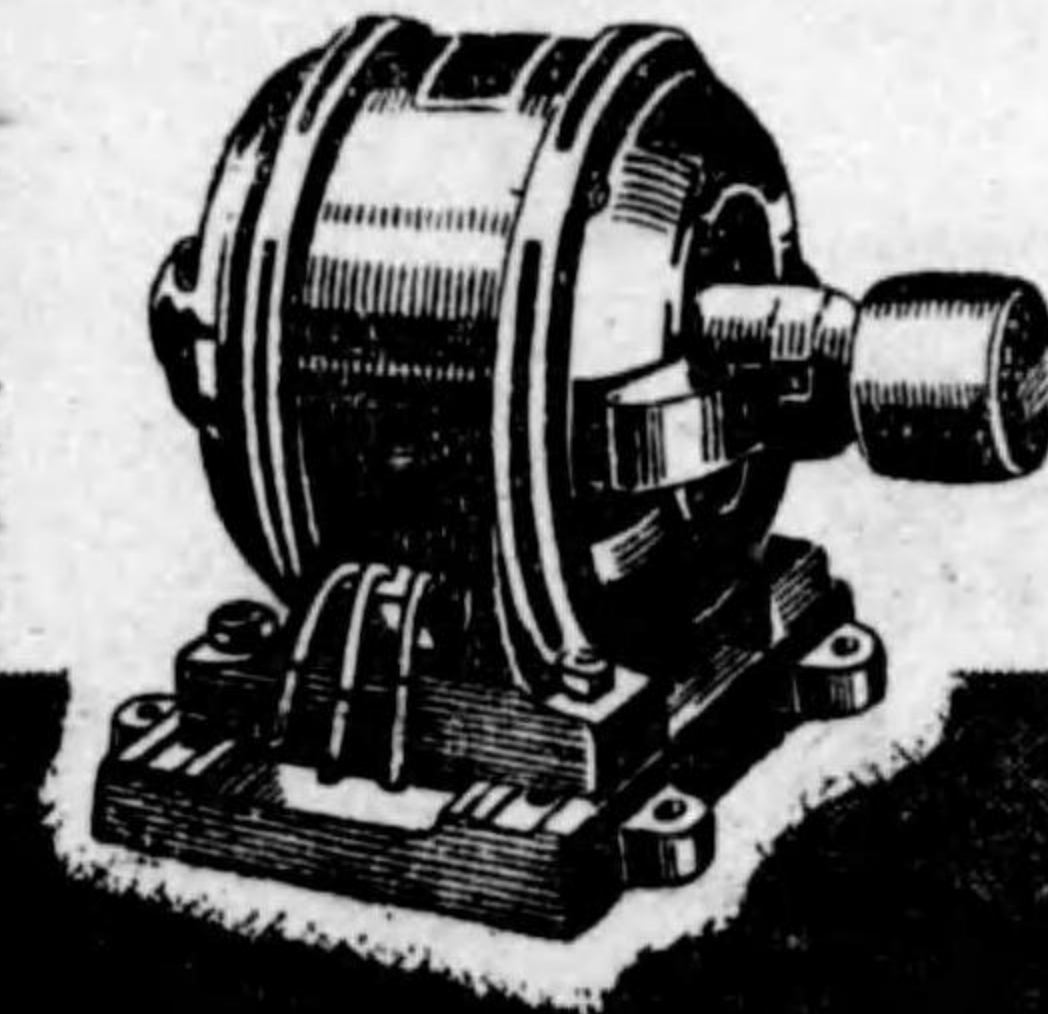

株式 下村電友舎製作所
 本社 東京市淺草區北松山町三六
 電話 淺草 (84)
 三三三三
 五一二一八八
 五七八八四四
 四七五五番番
 工場 東京市葛飾區本田川端町三三
 電話 本田一四五番・二二八番



株式 會社

中央電熱工業所

赤羽電熱線
赤羽電熱帶

東京市京橋區八丁堀四ノ一〇
電話 京橋 (56) 八九四一

出張所 神 戶・名 古 屋・横 濱
 工場 (東京市本所區駒形町) 横濱市鶴見區上末吉町

本社 東京市麴町區丸ノ内一丁目六番地ノ一
(東京海上ビルディング内)

電話丸ノ内(23)代表三八六番
受信略號(トウケウカーボン)

東海電極製造株式會社

社長 寒川恒一郎

出張所 大阪、九州(小倉)、名古屋、大連、東北(仙臺)、吳
工場 (名古屋、名古屋第二、田ノ浦(熊本)、大三位(大井)、茅ヶ崎、九州若松)

力率改善用イルファア一進相器
各種封印式安全開閉器並ニ計器函
銅・アルミ線用電線スリーブ並ニ捻廻器
イルファアパイロット・非金屬製接地板



日本蓄電器株式會社

本社 大阪市東區高麗橋三丁目一八番地
電話北濱(23)七〇五八・三一七六

出張所 東京市麻布區筈町一八〇番地
電話赤坂(48)三一五五番

營業課目

配電盤、遮斷器、電氣計器、繼電器
開閉器類、變壓器、其他各種



日新電機株式會社

本社及工場 京都市右京區梅津高畝町二〇
電話壬生自四三九一至四三九七
太秦工場 京都市右京區太秦門田町三ノ二
電話壬生〇四四五
東京工場 東京市大森區大森七丁目五六
電話大森五一七・九二四九
東京支店 東京市麴町區丸ノ内海上ビル
電話丸ノ内五〇二六・一七七七
大阪營業所 大阪市北區中ノ島二丁目近藤ビル
電話北濱六八八四
出張所 名古屋・小倉・京城

營業科目 工業用電熱器
高周波電氣爐
電氣爐・乾燥器
理化學用電機器
電力調整裝置
特殊中型變壓器
摺動抵抗器
實驗室用抵抗器
一般電熱器材料
電熱電機用陶磁器
シースイヤ發熱體



竹本工業電熱株式會社

社長 竹本鉄次

第二工場 大阪市西淀川區野里町六七一
電話福島二五八一・四〇八一
大阪西淀川區御幣島町二九二

營業科目
 特許柱上用油入開閉器・交直流高級配電盤
 分電盤及開閉器盤・電氣計器及繼電器
 計器用變成器其他



株式會社 桑山電機製作所

京都市右京區西院矢掛町一二八
 電話 壬生 一〇五六八番

各種電氣爐製作

龍華工業株式會社

本社・工場 大阪市外龍華町龜井二七四番地
 出張所 電話平野 一三三五番・一五二四番
 東京市牛込區津久戸町四
 電話牛込 四五四一 番

營業品目
 無線電信電話機器・強力擴聲裝置
 放送聽取受信機・各種無線測定裝置

大阪市住吉區西田邊町一二五

早川金屬工業株式會社

電話天王寺 (77) 九一八〇・九一八一・九三三一
 平野 (79) 九三三二・九三三三・九三三四
 出張所 東京、大阪、名古屋、小倉、上海、大連、新京、臺北

無線電信電話機器研究並に製作

木下無線研究製作所

所長 木下金作
 東京市目黒區土目黒四ノ二一七八
 電話澁谷 一四八〇・二〇三三番

各種絶縁電線製造販賣



逓信省型式承認(絶縁電線・第六號
可撓紐線・第六六號)



澁谷電線合資會社

代表者 十時精一

東京市澁谷區下通り三ノ一三
電話高輪(44)七一七七番

電線界の寵兒

社長 中島勝五郎



株式會社 中島電機製作所

營業所 東京市品川區北品川二丁目
電話高輪(44)三三三三・三三三三・三三〇
工場 東京市品川區南品川四丁目
電話高輪(44)一二九九・六二六二番

一般電氣工事請負

發電機 發電機 變壓器 變壓器 電熱器 電熱器

製作並修理

極光工業社

高橋賢

東京市向島區吾嬬町西六丁目百番地
電話墨田(74)六五八九番

電熱機器 電氣機械 製作修理
モーター 電氣工事 一般修理

滿和電機工業所

東京市品川區大井水神町二〇七六
電話大森(06)三一七三番

電燈・電力・電熱
 自家用發電所
 變電所送電線
 非常警報裝置
 工事請負設計
 電熱器及電磁
 開閉器製作販賣

東西電氣工業所

代表者 岡田俊信

東京市本所區綠町二丁目廿番地
 電話 本所(73)一四九八番

電氣絶緣材料一般

エポナイト・ペークライト・アイトライト
 ファイバー・ゴム・通信器具・航空機部分品

株式 日新工業製作所

東京市芝區三田小山町(一ノ橋際)
 電話 三田(45)〇二一〇・一〇六八
 一五三〇・一五三一
 第一工場 東京市芝區三田小山町三番地
 第二工場 東京市芝區三田小山町二番地

製 品 種 目
 (製 造)
 マイカナイト板
 マイカナイトペーパー
 マイカナイトテープ
 フレキシブルマイカ
 マイカコンデンサー
 (加工)
 天然マイカ
 天伊カナイト



柳元電氣工業所

東京市目黒區上目黒三ノ一八五三
 電話 澁谷(46)〇七六九・二〇二一

東京電機再生工業組合

事務所 東京市日本橋區吳服橋三ノ五
 電話 日本橋(24)一八三三番

理事長 石井義雄
 常務理事 兒玉澤二
 同 佐藤昌吉
 同 溝尾惠吉
 同 粟屋忠夫
 同 千葉三郎
 同 中井才助
 同 吉田一美
 同 下村均
 同 田中源三郎
 同 稻垣治郎
 同 大武弘



主 ☆ 配電盤・油入遮折器
 要 ☆ 計器・继电器・配電函
 製 ☆ 檢漏器・開閉器
 品 ☆ 避雷器・特高油入可熔器

株式 井上電機製作所

京都市外向日町

電話(京都下) 8691-3・(向日町) 247

各地出張所
 東京市芝區田村町二丁目十五番地堀ビル卅三號 電話銀座 6088・8407・3355
 大阪市南區長堀橋筋一丁目三番地(日立館一階) 電話南 8912・8913
 福岡市大名町二丁目二十八番地 電話福岡西 4020
 名古屋市東區主税町三ノ一四 電話東 5181

電氣計器・測定器

攜帶用電氣計器	航空機用電氣計器
配電盤用電氣計器	各種測定器
無線通信用計測器	各種標準器
有線通信用計測器	各種工業用計測器
船舶用電氣計器	実験研究用計測器



日本電氣計器株式会社

本社・工場 京都市伏見區竹田向代町三〇

出張所 東京市神田區錦町二丁目・名古屋市中區新栄町三 陸田ビル
 大阪市北區東豊町一〇・奉天市浪速通二八ミヤビル



配變電
 電壓氣
 盤器爐

東亞電工株式会社

大阪市西淀川區海老江上一丁目
 (野田阪神北側)
 電話福島(45)代表七九五一—四番

奥谷の電気爐



(±)3°C 保持

輕合金用 流気式電気炉
 硝石槽電気炉

温度制御装置・電磁開閉器

室化用電気炉・光輝焼鈍用電気炉
 各種乾燥器・液体加熱器

總代理店・三菱商事株式会社機械部

株式 奥谷製作所

大阪市東淀川區堀上通三丁目三九
 電話北二一六四・三七三〇・四八二七番
 東京出張所 東京市京橋區銀座西四丁目三
 電話 東橋 8968番

各種金属の熱処理応需



主 要 製 品
配 電 盤・配 電 函
電 磁 開 閉 器・防 瓦 斯 型 開 閉 器

株 式 會 社 **宮 木 電 機 製 作 所**

京 都 市 中 京 區 西 ノ 京 原 町 四 電 話「ミブ」2664・2665

大 阪 營 業 所

大 阪 市 西 區 江 戶 堀 下 通 一 丁 目 (東 江 ビル 内)

電 話 土 佐 堀 1 2 1 4

東 京 出 張 所

東 京 市 京 橋 區 木 挽 町 六 ノ 二

電 話 銀 座 5 0 4・5 0 5

KAK 電 動 ホ イ ス ト

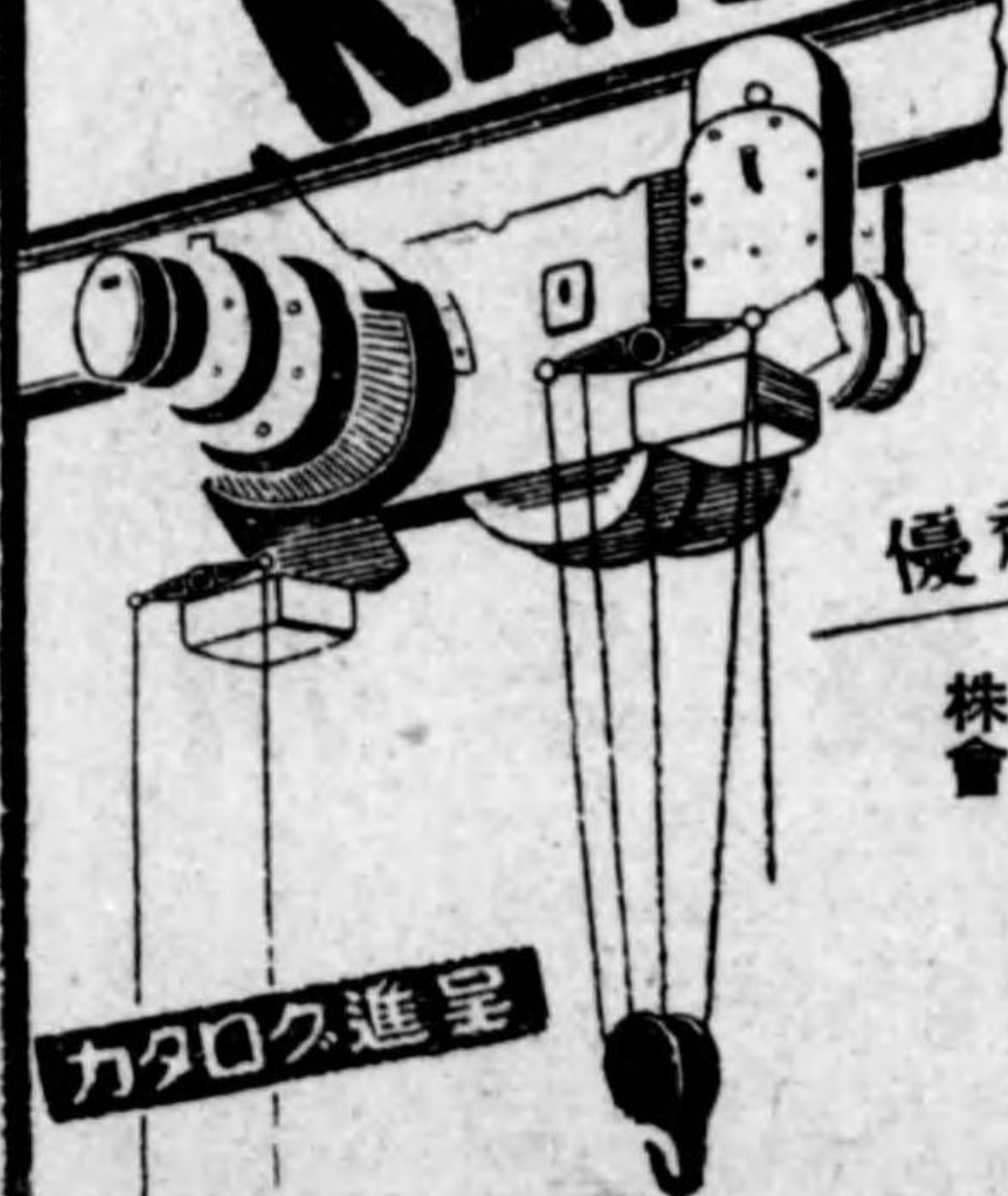

優 秀 な 技 術 と 性 能 を 誇 る...

株 式 會 社 **天 野 商 店 機 械 部**

營 業 所 並 工 場 兵 庫 縣 武 庫 郡 鳴 尾 村 上 田 字 中 川
電 話 西 宮 1732・2536

本 店 大 阪 市 西 區 西 道 頓 堀 通 三 丁 目
電 話 櫻 川 7 6 0 7 (3)

電 接 計 器 部 分 品
有 毒 無 毒 通 信 機 用
電 氣 絶 縁 用
材 料 加 工 品

エボナイト
ベークライト
アークライト
フアイバー
マ イ カム
ゴ
エンパイサー
プレスボード
レッドロープ
テ ー プ

東 京 市 麻 布 區 材 木 町 六 番 地
廣 瀬 商 會
電 話 赤 坂 2645・2977番

理 研 眞 空 管 理

送 信 眞 空 管
受 信 眞 空 管
放 音 眞 空 管
檢 査 眞 空 管
檢 査 眞 空 管

理 研 眞 空 管 業 務 部

營業品目

電動機・發電機
 モーター・サイレン
 配電盤・開閉器
 ポンプ・送風器
 電壓調整機
 精密機械・其他

株式會社

中央電機製作所
 東京支店

本社

大阪市旭區今福町二一四番
 電話(旭)五八三一—三番

支店

東京市麴町區丸ノ内(海上ビル)
 電話丸ノ内(23)一七七七番

特高・高壓・低壓
 充電器・抵抗器



自働配電機器
 特殊電機器製造

芝製作所

東京市目黒區清水町四六九番地
 電話荏原(43)五〇五七・七七七二番

芝營業所

東京市芝區田村町五丁目七番地
 電話芝(43)二三〇五番
 振替貯金口座東京一六〇〇六〇番

株式會社 鍊光電機工業所

專務取締役 石川志朗

東京市品川區北品川五ノ四八九
 電話大崎(49)〇四三一

特別高壓 高低壓	配電盤	試驗用・計器用・無線用	變壓器
箱型 摺動 固定	抵抗器	特別高壓高壓	油入開閉器



主要製品

變壓器各種
 誘導電壓調整器各種
 配電盤各種
 送電用遮斷器及開閉器

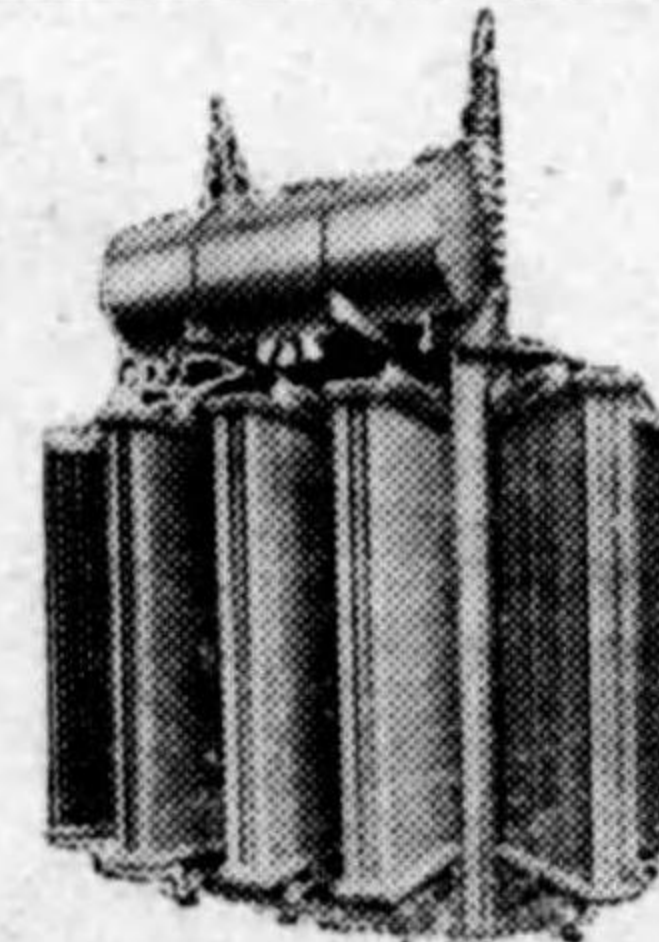
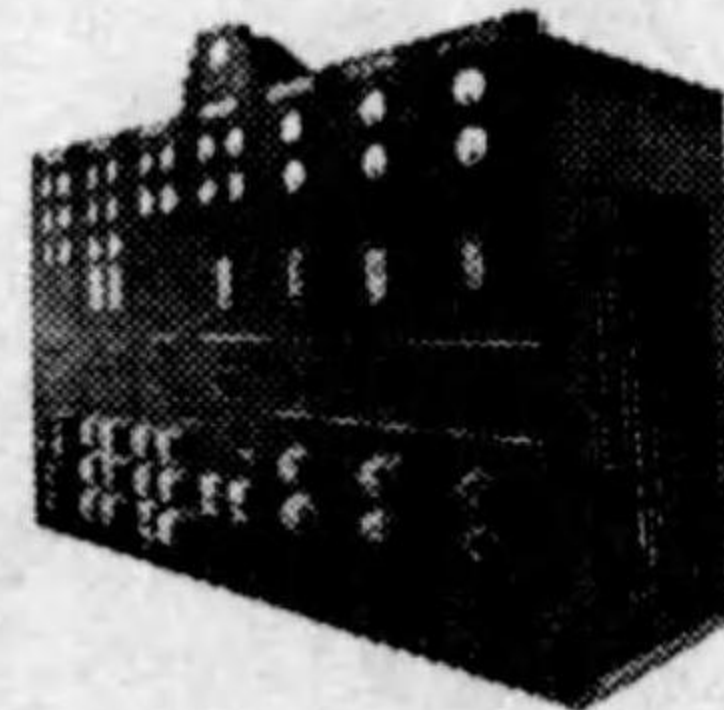

株式會社 高岳製作所

本社 東京市麴町區丸ノ内三ノ六
 電話丸ノ内(23)6098・6983
 大阪出張所 大阪市西區靱下通一ノ十三
 電話土佐堀(44)2555番
 名古屋工場 名古屋市外西枇杷島町
 電話名古屋西(5)代表16500・6501
 16502・6503

200^{上納}万突破

龜山式碍子型開閉器



營業品目

高低壓用碍子陶管類
無線用化學用特殊磁器
シーム線式工業用電熱器
液體氣體用電熱裝置
配電盤及開閉器類

株式會社 龜山商店

東京・芝・電話芝(43) 2582~3

配電盤

配電器具

電壓調整器

其他特殊專門製作

舞臺照明裝置

撮影用照明器具



丸茂電機製作所

東京市芝區白金三光町二一五

電話高輪(44) 五二一一番
五八六七番

攝替口座東京二三一九三番



株式會社 大正電機製作所

電氣機械統制會會員

營業種目

- ◇高、低壓各種配電盤及保安器具、自動開閉器、遮斷器、各種繼電器
- ◇高、低壓柱上用油入開閉器(自動手動各種)
- ◇搬送式順送自動配電裝置一式

東京市大森區新井宿七丁目七十八番地
電話大森(06) 六四二九・八五二三

永森の配電盤

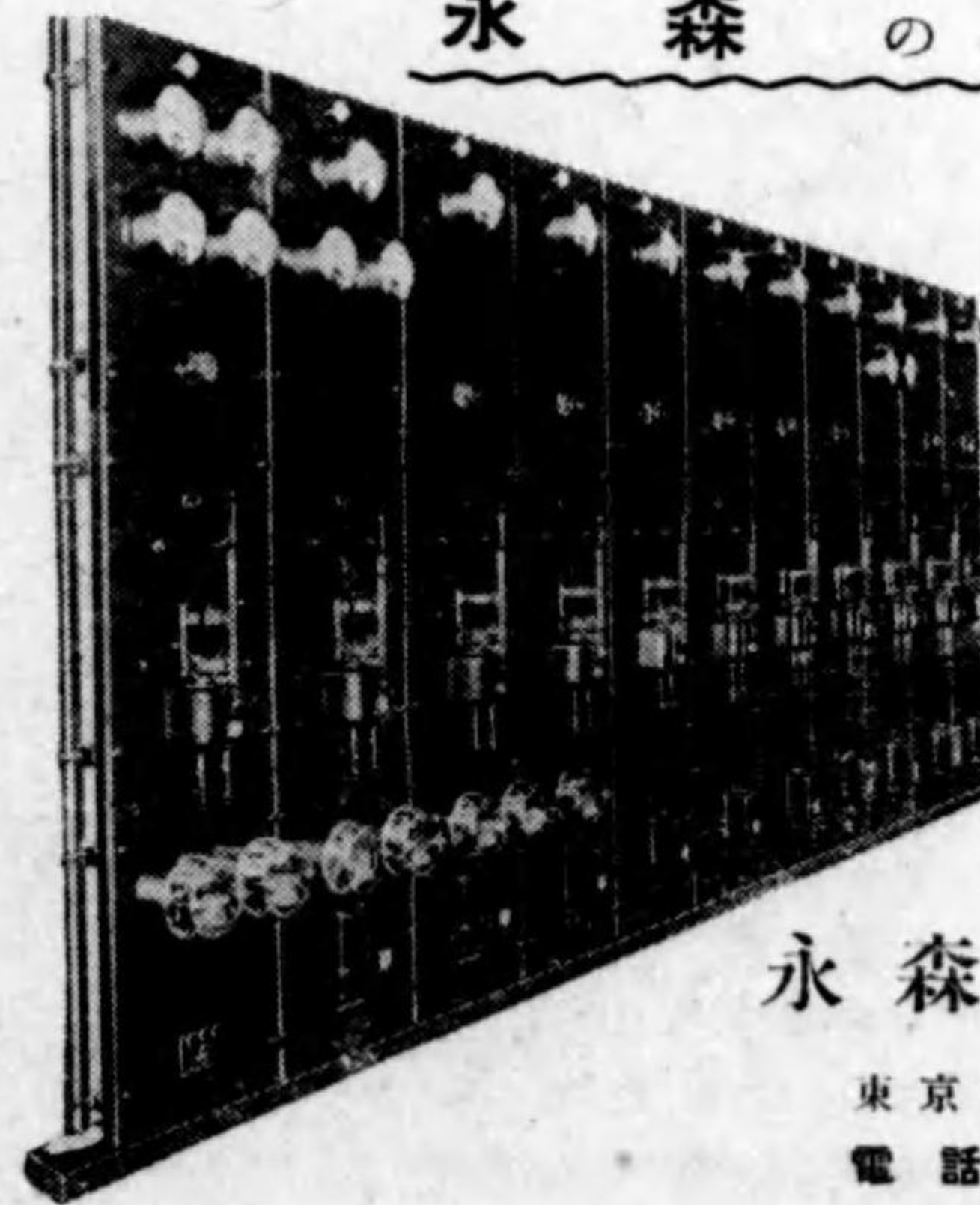

主要營業課目

- スタークリップ
- スター絶縁抵抗試験器
- 各種電線電機器具
- ブレスエ
- 作

永森電機製作所

東京市芝區濱松町三ノ五

電話芝(43) 三八四三番



營業品目

コンチットチューブ
電 附 屬 品 一 般
接 函 一 般 販 門 專

日本電線管統制株式會社
指 定 特 約 店

會社 千代田チコ
ツト商會

營業所

東京市荏原區小山三丁目一
電話 荏原 七一三八番

産業機械統制會會員

汽罐の保險及検査

汽罐の鑑定設計製作
監督等御需ニ應ズ

第一機罐保險株式會社

當社ノ檢
査ヲ受ケ
タル汽罐
蒸罐ハ内
務省令ニ
ヨリ更新
検査省略
ノ特典ア
リ

(本 社) 東京市日本橋區江戸橋一丁目十一番地
電話日本橋三五〇四・二四三五
(大阪支部) 大阪市東區今橋二丁目十九番地
電話 北 濱 二二一二
(名古屋支部) 名古屋市中區南大通一丁目九番地
電話 中 央 二二二六

小型モートル製作販賣

アサヒ製作所

營業所 東京市神田區須田町一ノ二四
(須田町ビル三階)
電話 神田 (25) 4982番

工 場 東京市荒川區尾久町六ノ四二七
電話 下 谷 (83) 4985番

配電盤と電機一般

主なる製品

特別配電盤 高壓油入密閉配電函
高壓配電盤 低壓油入密閉配電函
低壓配電盤 低壓保安配電函
自動配電盤 電磁開閉器
鐵函分電盤 持高壓保安器具

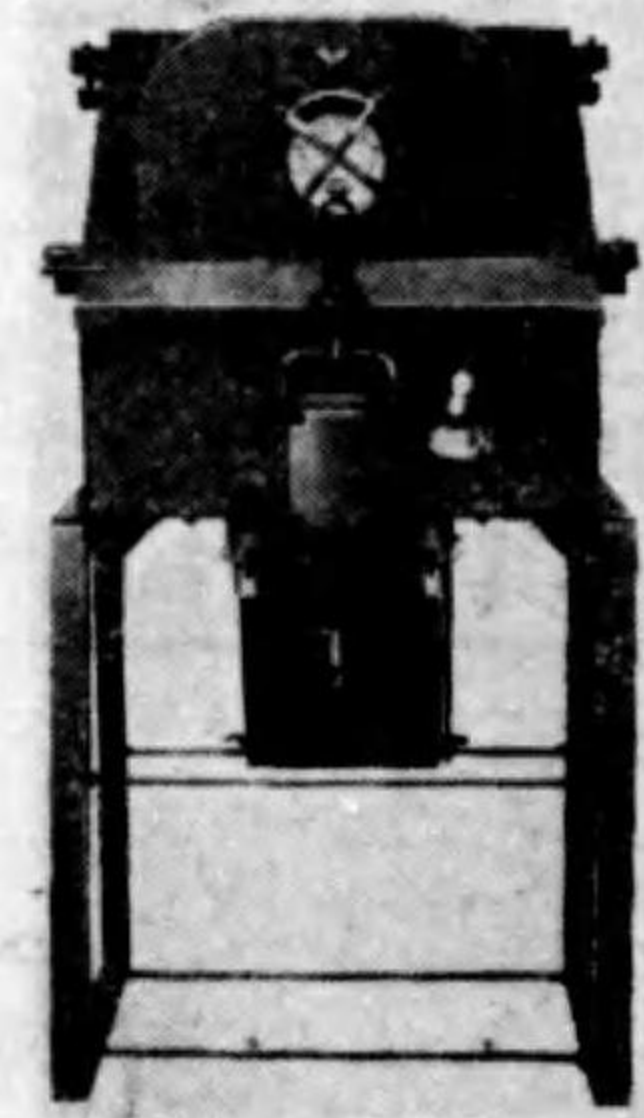

本所電機製作所

東京市本所區江東橋二ノ四
電話 本所 (73) 5664番
振替口座東京146601番

(型錄進呈)

IDK

石原電化研究所

大阪市旭區古市大通三丁目七〇
電話 旭三一三五番

電氣爐、乾燥器、製飯壓延ロール用
電熱器、鐵道轉轍器、信號機用電熱器
帶狀電熱體（ストリップヒーター）
管裝電熱體（シースヒーター）
自動溫度調節器、應用特許及實用新案十五件

主要製品

艦船用電氣機器
配電盤部門製品

オクダ電機株式会社

京都市下京區唐橋經田町三番地
電話 下(5) 四四四二番
四五四三番



京三電線株式会社

本社及工場 東京市瀧野川區田端新町二丁目
(省線田端驛前)
電話 下谷(83) 二一九五・三三一五
一〇四二四

キャブタイヤケーブル
ゴム絶縁線・綿絹巻線
通信用各線・可撓紐線
木綿被覆線・特種電線

全國合成樹脂販賣業組合聯合會
東京合成樹脂販賣業組合事務所
東京市荒川區三河島町二ノ一六七
電話 下谷七三九七番
大阪合成樹脂販賣業組合事務所
大阪市北區堂島中二ノ九(大阪電氣同業組合内)
電話 北四五六・五八〇番
名古屋合成樹脂販賣業組合事務所
名古屋市中區南鍛冶屋町二丁目
電話 中三四六四番



新星電機製作所
東京市京橋區銀座西三ノ一 電話 京橋(56) 3151~3156 番
工場 東京市大森區池上本町175番地

空気壓縮機とバルブ

サクシオンバルブ
VK-87



プレートバルブ
S-Cスプリング

- 營業課目
- 空気壓縮機
 - 噴霧塗裝機
 - タイヤ充氣機
 - 塗裝用スプレーガン
 - サンドブラスト装置
 - 深井戸揚水装置
- カタログ進呈

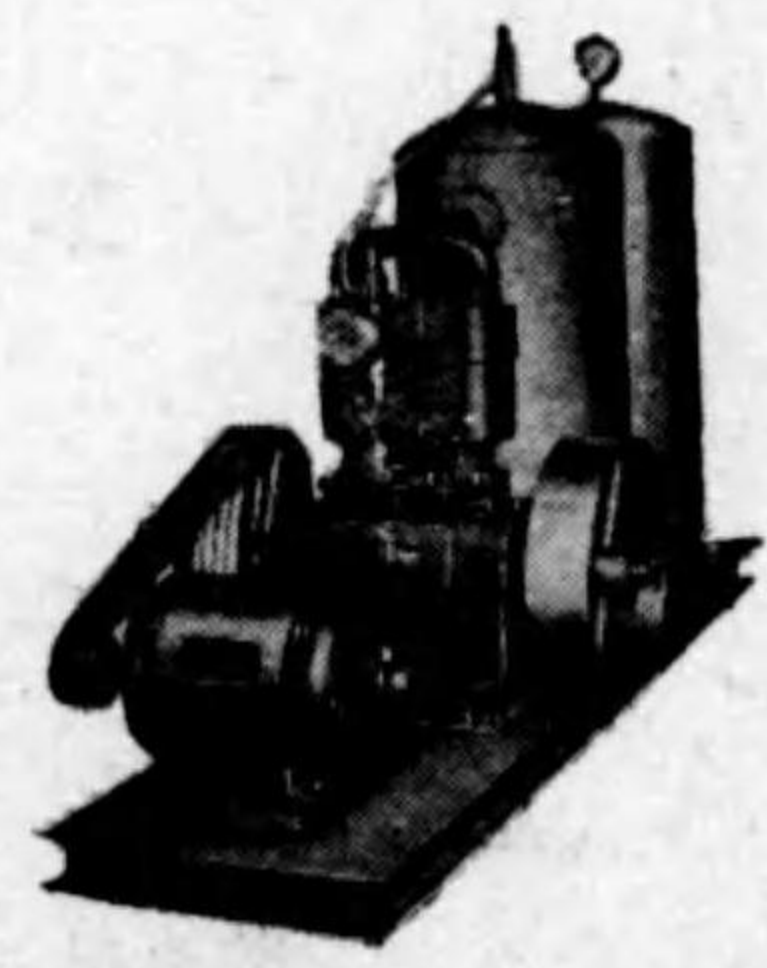

空気壓縮機
定置式組立特殊型
型式N.S-15

株式会社 日本エアコンプレッサー製作所

東京市城東區大島町三丁目二六八番地
電話 本所(73) 5327・2264・2271番
振替 東京 60208 番

電氣工事一般

東京市京橋區木挽町六丁目四番地二
電話銀座(57) 六九一—六九二
三五七七

株式會社 **弘電社**

支社
大阪市西區京町堀通二ノ四〇
札幌市大通西二ノ三九二
京城市大和區琴平町八九
奉天市大和區琴平町八九
北城市內順城街八八

電燈電力内外線
工事請負モートル
販賣並ニ修理貸付
自家用變電室工事
其他電氣一般請負

中備電機商會
福田貴造

東京市向島區吾嬬町西七丁目六番地
京成向島驛下車東(約)一丁小松湯前
電話墨田(74) 三五六二番(呼)

逓信省公認

東京電機器具製造業組合員
サビナユニツト 分電盤配電盤其他
サビナトリム 特殊スキツチ一式

白川電機製作所

東京市芝區白金志田町五十一番地
電話高輪(44) 三〇一—三〇四
振替口座東京一〇八四三番

營業課目
配電盤
分電盤
各種スキツチ

鈴木電機製作所

東京市品川區東大崎五丁目一番地
電話大崎(49) 四九三—二番

營業品目

ミシン部分品製作販賣
特にキヤム、大釜、舟、舟受は
他品の追隨を許さざる優秀品

中原製作所

東京市小石川區小石川町一ノ一(熱研ビル)
電話小石川(85) 〇四九七・三二八三
四四六五・五七〇八

營業課目

油入遮斷器及開閉器
保安裝置一式
直流特殊電氣裝置及
電氣諸機器類ノ設計製作
配電盤用計器類
計器用變成器類
一般電氣工事設計請負

各種高低壓配電盤
各種自働配電盤
各種冷房、暖房、給水
排水用各種自動配電盤
各種及型開閉器
各種繼電器
各種電磁開閉器
各種分電盤

深川製作所

東京市深川區猿江町一丁目十九番地
電話本所(73) 七四七八番(工場專用)
七二九七番(工事部專用)
振替口座東京一〇〇七五六番

電氣絶緣材料一般
材料加工成型品製作販賣

ウス中電氣商會

營業所 東京市芝區濱松町三丁目一
電話芝(43) 一四七四番
工場 東京市神田區司町二丁目五

特高壓・高壓・低壓
絶緣紙一式

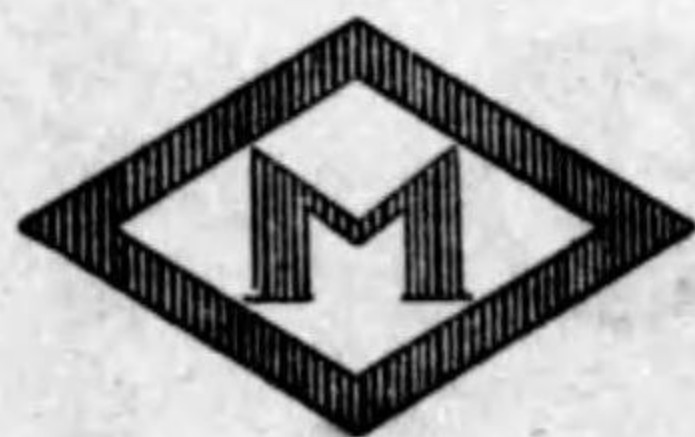

見原商會

東京市品川區大井町三五二九
電話大森(06) 三二四一—番



株式會社
岡安電氣工場

東京市芝區濱松町四ノ五
電話芝(43)〇〇三九八番
電話芝(43)〇〇七三二番

創立三十五周年 經驗豐富

工場用照明器具専門
トーゴ―外燈製造元

の大和電機

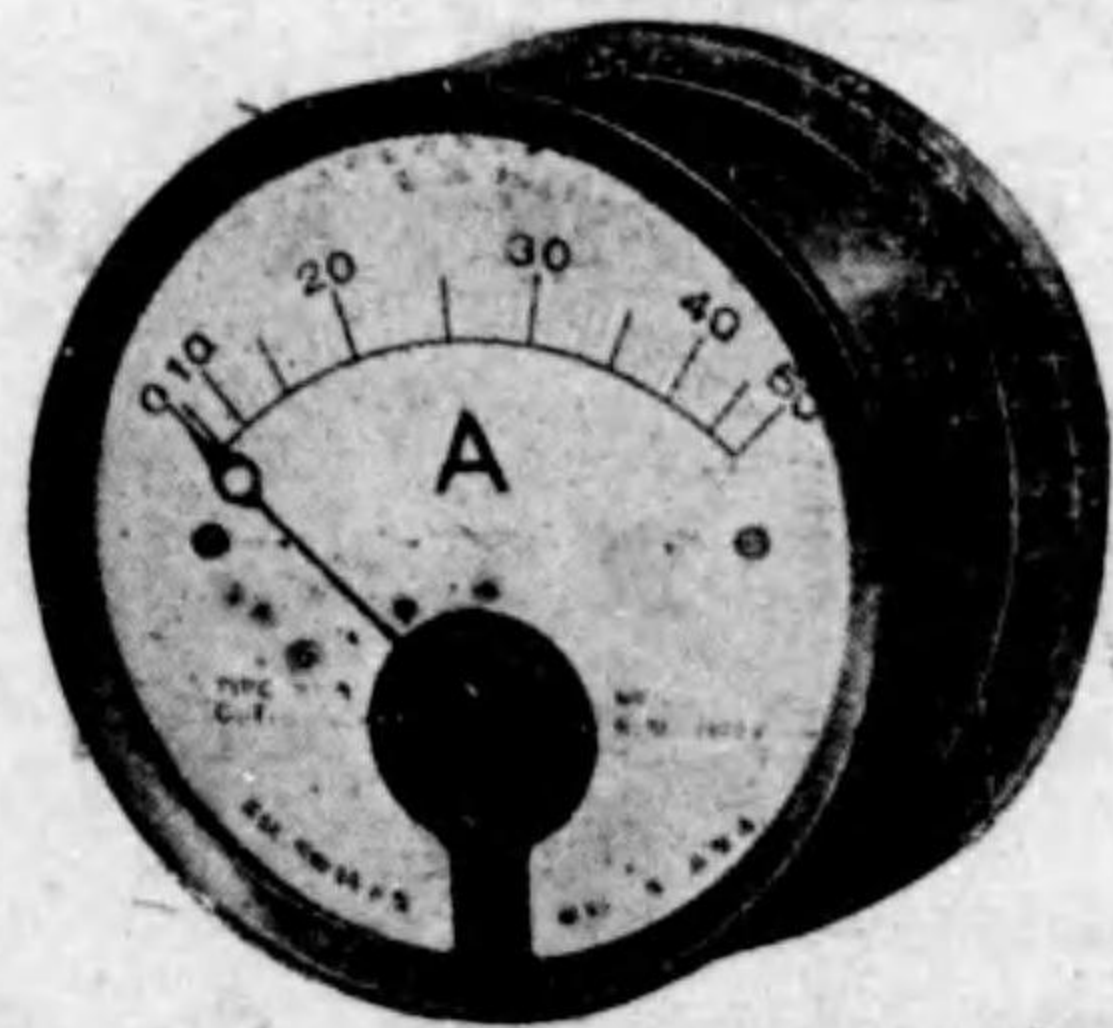

精密電氣計器各種
高級配電盤用各計器
無線用各種部分品



大和電機株式會社

東京市品川區南品川三丁目七十六番地(京濱電鐵青物橫町下車)
電話高輪(44)八三一二番・振替東京一〇五七五〇番

天然

マイカ
直輸入

會社資
鹽崎商店

東京市神田區紺屋町三十八
電話漢花(67)三三七六二七番

電氣絕緣材料一式

エポナイト・ベークライト(材料並加工品)
ファイバー(板・棒並加工品)各種テーフ
アイトライト板棒及型成品
有線無線電鐵醫科各部品

吉田商店

工場 東京市下谷區御徒町二丁目五十二
電話下谷(83)六一七五番
向島區吾嬬西七丁目四六五

電熱陶器専門

御希望品設計製作
理化學研究用高級
耐火物電熱用特殊陶器



東京電熱陶器製造所

工場 東京市淺草區柳橋二ノ六番地
電話淺草(84)八四〇〇番
東京市葛飾區小菅町

マイカナイト
の御用は

マイカナイト各種
天然マイカ加工

専門製作

上原電氣工業所

營業所 東京市世田谷區池尻町二二九
東京工場 電話世田谷三六二一番
千葉工場 千葉縣千葉郡二宮町
前原佐倉道北五八八番地

照明器具一式

全國電燈會社
諸官廳御用
直輸出直輸入



株式會社
佐々木商會

本社工場 東京市芝區田町七丁目
電話三田(45)八九七・一四五
陳列場 東京市神田區鍛冶町(神田驛前)
電話神田(25)四四〇二
出張所 名古屋・川越・門司・清津・大連・奉天

金子の小型計器



小型各種計器
ラジオ充電器用
無線高周波用
醫療用各計器

金子電機製作所

東京市王子區志茂町三ノ三三四
電話赤羽二〇七七番



山菱電機株式會社

代表取締役 蓮池一彦

東京市大森區大森八丁目三八一九
電話大森(06)六六〇三番

出張所 大阪市東區南本町五ノ一
電話本町八一五番

登錄 **KMORIHIRO** 商標

電球用繼導入線

製造發賣元

東京市芝區白金三光町百十九番地
(雷神山通)

森廣商店

電話高輪(44)四三七〇番
振替東京七七四四三番

電氣土木工事請負

AIKO
愛

ゴム絶縁電線
電熱器用コード
東京線及バインド線

電燈用コード線
輸已向各種電線



株式會社

山田電線製造所

東京市向島區吾嬬町七丁目三五
電話墨田(74)一〇一〇一
略號(ヤマダ)

東京市赤坂區青山北町五ノ一八
電話青山(36)三二四五・三二四六
出張所 川崎・大阪・名古屋・奉天

工社

新界最初の
逓信省型式証明済
全型式承認済



動作確實・電流計付調整容易
松本の電流制限器

進呈・型録・説明書

株式會社 松本電機製作所

東京市目黒区下目黒三丁目五二六番地
電話大崎(49)二七三五番四四八四番

特許

國光配電函

各種電氣計器



國光電機株式會社

東京市淺草區橋場町二ノ五

電話淺草(84)

九五五五
九五五六
九五五七

浦谷式開閉器・配電盤・分電盤
油入開閉器・込分開閉器・箱入開閉器



浦谷電機製作所

京都市省線西大路驛北
電話下 (5) 四四四一三八番

合成樹脂積層品・棒・管・型物各種
アイトライト材料・エポナイト加工品
エンバイヤクローロス及マイカ品
ファイバー・プレスパン・レドロープ

吉田商會

營業所 京都市神田區五軒町十二番地
電話下谷(83) 九四一九番
工場 向島區吾嬬町西七丁目六五番地

營業品目

通抵蓄增波木絶直
信抗電幅長イ
用器器器器
測誘發減濾
定導振衰波
器器器器器
檢波增幅器
各種交流ブリツチ
液體電導度測定器
小幡式翼振動測定器
真空管電壓計
各種電氣測定裝置



安藤電氣株式會社

東京市蒲田區仲蒲田三丁目四番地
電話 蒲田(代表) 四二七六番
大森(06) 八六七八番

アマツ 高周波電氣爐

標準型

35KVA型・15KVA型・3KVA型

詳細型錄送呈

各型見積設計に應ず

特殊焼入
ボンバード用
特殊鑄鋼
特殊合金



日本電子工業株式會社

本社及工場 大阪市西淀川区浦江北三丁目
電話 福島(45) 2635・2636・7069・7513
東京出張所 東京市神田區錦町一丁目六
名古屋出張所 名古屋市中區七本松町一丁目九



日本エポナイト株式會社

營業課目

エポナイト、エポライト、スーパーライト型成品及材料
無線用絶縁材料一式、ベークライト型成品
高級電氣器具(耐熱、耐壓、對アルカリ)
配線架線器具一式、人織工業用絶縁器具材料一式

東京市蒲田區西六郷三丁目五十二番地
電話大森(06) 二〇三九五二八六・五三四六
五〇八一・八三五〇
電話蒲田 五七五四

四八
日二六

三葉電氣熔接機

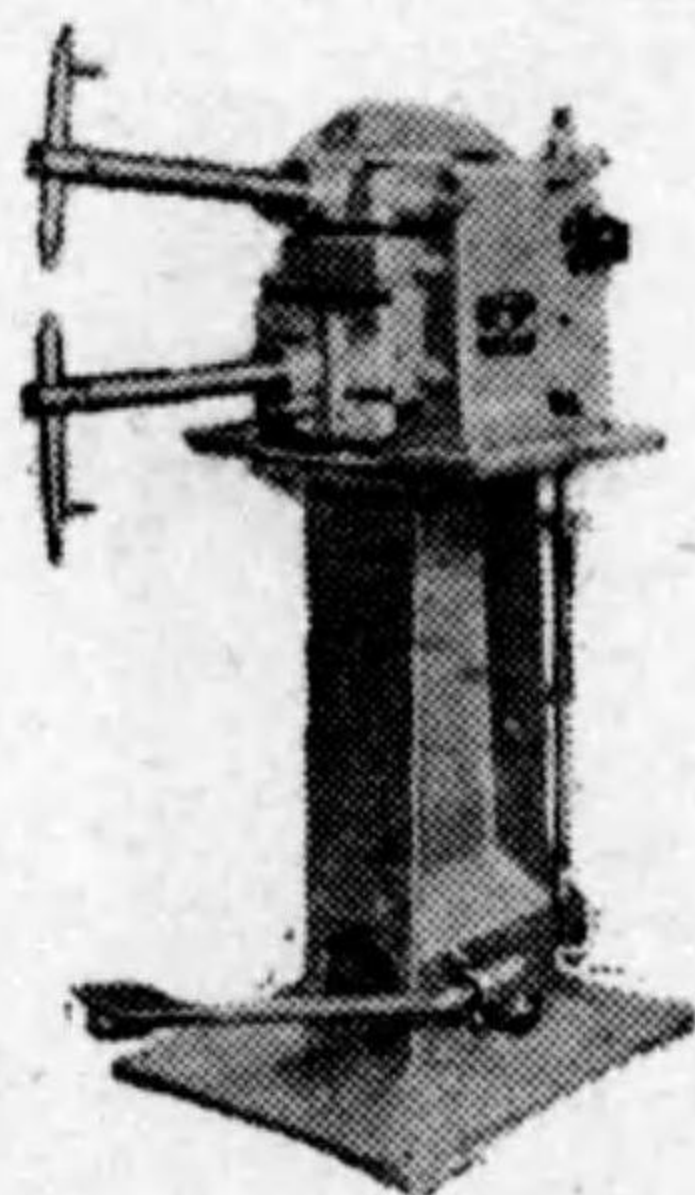

三葉點熔接機
容 量

A
2000
4000
5000
6000
7000
8000

營 業 品 目
電 氣 熔 接 機
芯 線 切 斷 機
電 氣 諸 機 械

新 案 特 許
三 葉 交 流 電 弧 熔 接 機

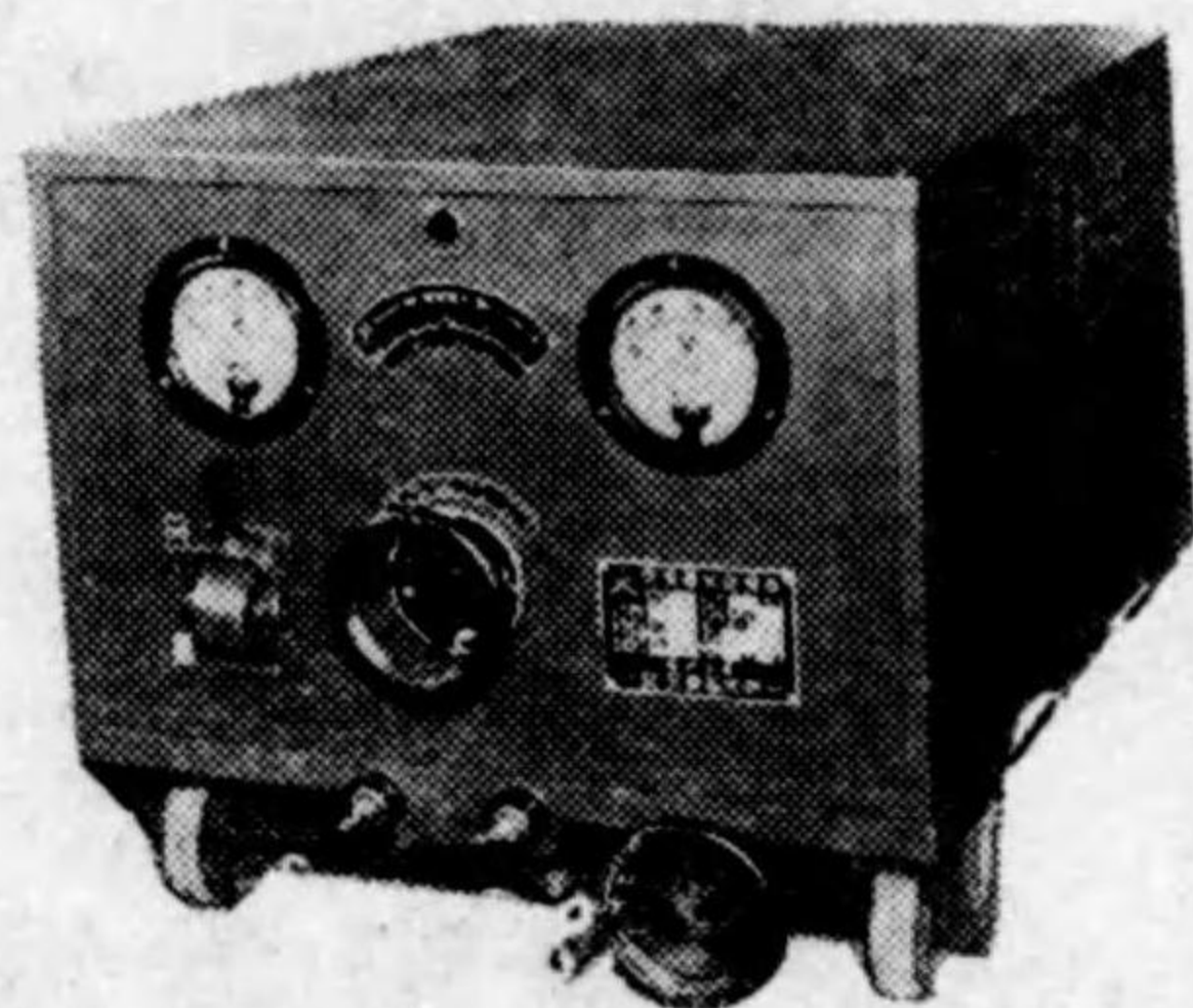

5kw. 8kw. 10kw. 15kw. 20kw
直 流 ・ 交 流 ・ 高 周 波



株 式 會 社

三 葉 製 作 所

本 社 東 京 市 荏 原 區 小 山 五 丁 目 八 八 番 地
電 話 荏 原 (08) 2598・5319
特 約 代 理 店 仙 臺 ・ 新 潟 ・ 名 古 屋 ・ 大 阪 ・ 神 戶 ・ 福 岡 ・ 臺 北 ・ 京 城 ・ 大 連 ・ 新 京 ・ 天 津 ・ 北 京



會 社 株 式

田 中 水 力 機 械 製 作 所

社 長 田 中 茂

專 門 製 作

各 種 水 車
各 種 ポ ン プ
自 動 化 裝 置
水 車 の 改 造 及 修 理

東 京 市 澁 谷 區 幡 ヶ 谷 笹 塚 町 一 〇 一 三 番 地
電 話 四 谷 (35) 一 〇 五 四 五 五 六 六 番
振 替 東 京 一 〇 七 八 六 二 番

 神谷電機製造株式會社

KD-4
高壓密閉油入遮斷器

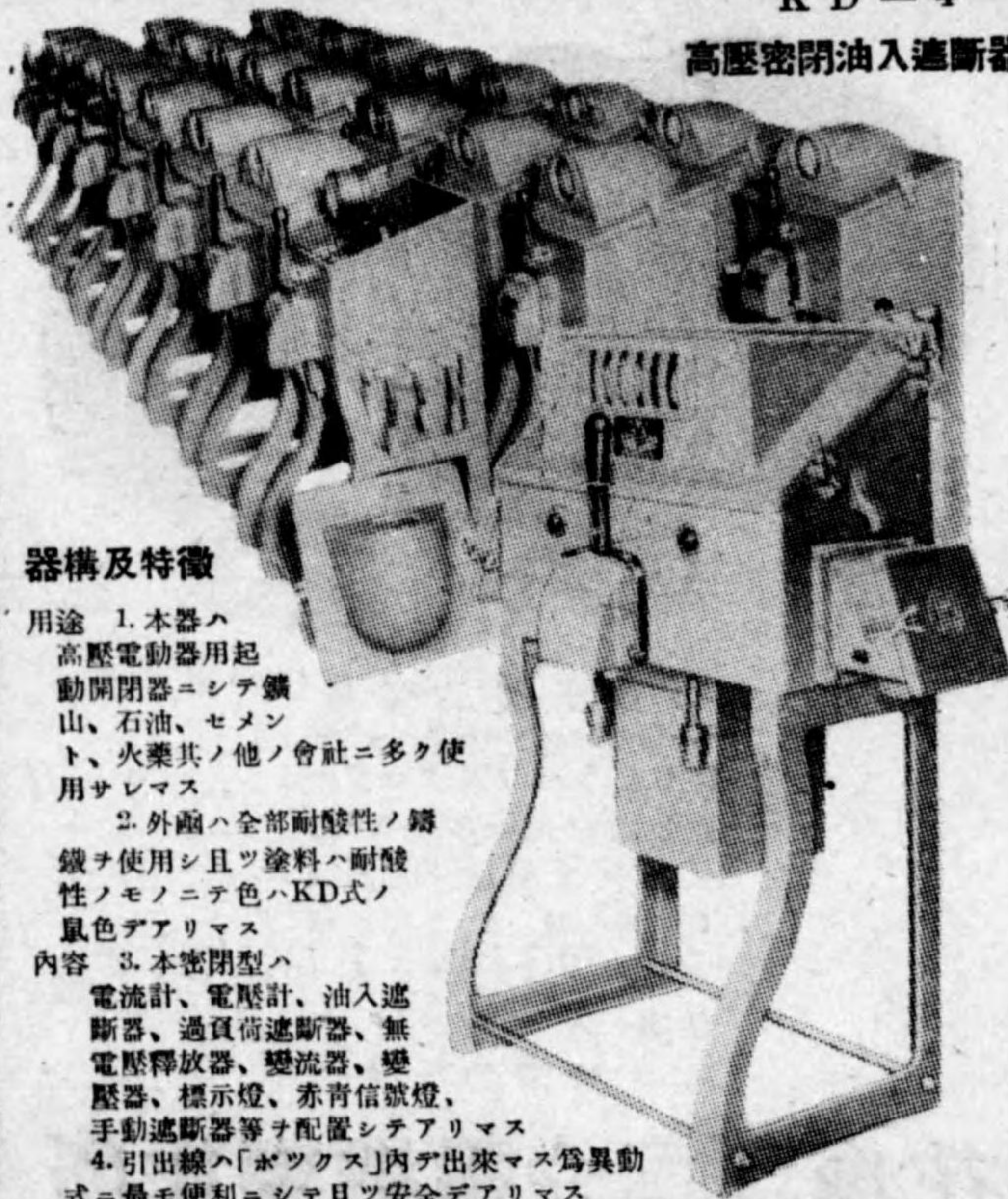

器構及特徴

- 用途 1. 本器ハ
高壓電動器用起
動開閉器ニシテ鑛
山、石油、セメン
ト、火藥其ノ他ノ會社ニ多ク使
用サレマス
2. 外函ハ全部耐酸性ノ鑄
鐵ヲ使用シ且ツ塗料ハ耐酸
性ノモノニテ色ハKD式ノ
鼠色デアリマス
- 内容 3. 本密閉型ハ
電流計、電壓計、油入遮
斷器、過負荷遮斷器、無
電壓釋放器、變流器、變
壓器、標示燈、赤青信號燈、
手動遮斷器等ヲ配置シテアリマス
4. 引出線ハ「ボックス」内テ出來マス爲異動
式ニ最モ便利ニシテ且ツ安全デアリマス
5. 赤、青信號燈ハ標準型トシテ閉路ノ場合「赤ランプ」ガ點火シ開路ノ
場合ハ「青ランプ」ガ點火シマス
6. カバー油槽ノ個所ハ耐酸性ノ「パッキング」ニテ締込全密閉型デアリ
マスカラ屋外用ニモ使用出來マス

本社 東京市品川區北品川五丁目四四六番地
電話 大崎 (49) 1652 番

通信器具製造販賣

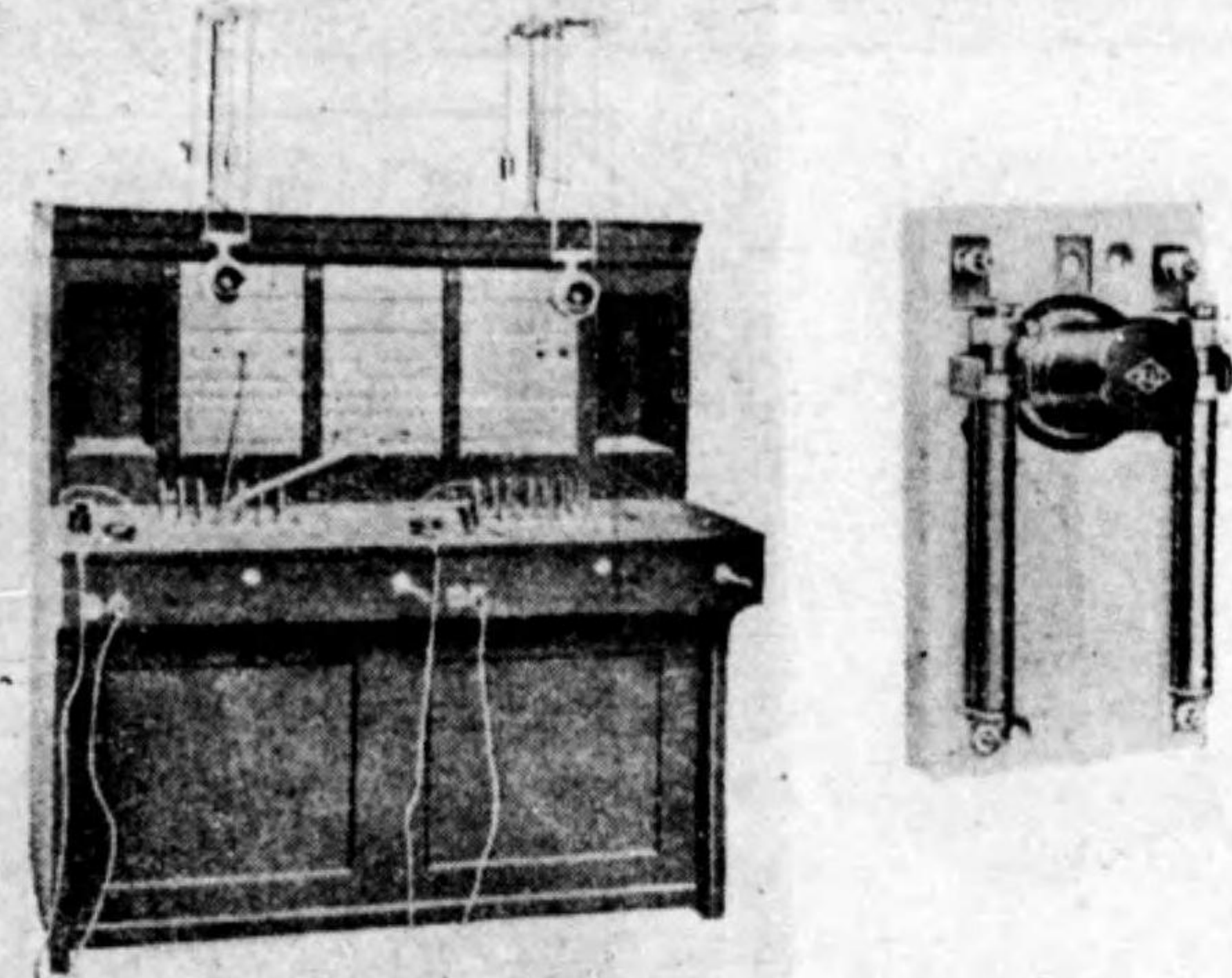

金田電機株式會社

東京市豊島區雜司ヶ谷町五ノ六八〇

電話 牛込 (34) 四一八四番
六四二〇番

振替口座東京 一五九三三四番

第二工場 東京市豊島區雜司ヶ谷七ノ九六五
第三工場 東京市豊島區雜司ヶ谷五ノ六二五
瀬戸物工場 愛知縣瀬戸市安土町九九
京城出張所 京城府樂園町百九十八番地

コロナ小型コンバーター

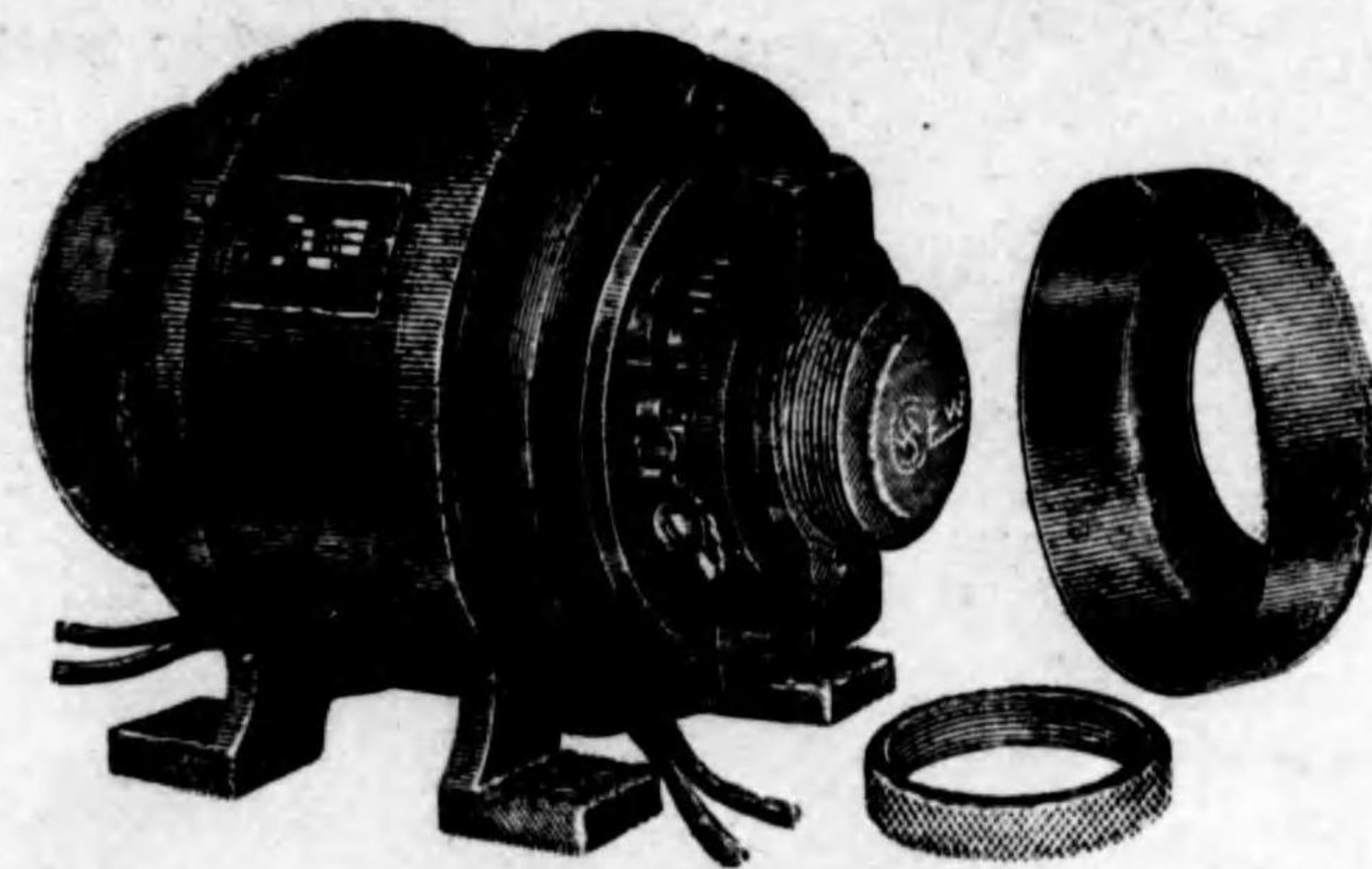

コロナ製品種目

- 標準型 シーリスモーター
- 直流交流(小型)発電機・電動機
- 三相交流整流子電動機
- 高周波発電機
- シンクロナスモーター
- セルシンモーター
- 其他特殊モーター

花塚コロナ電機製作所

東京市大森區雪ヶ谷九〇九番地
電話 荏原(08) 六三四〇番

大阪營業所 大阪市西區土佐堀船町三〇番地
電話 土佐堀(44) 1552

營業課目

特許ケーブルヘルト・シヨイントボックス
非磁氣性 特別高壓、普通高壓、低壓用
配電盤取付金物・分電函・銅管ターミナル
マツキンタイヤスリーブ・銅帶クランプ
電纜用接續紙管・捻廻器・封印用具
接續鉛管・コンバウンド・絶縁テープ類
マンホール・鑄鐵管・機械鑄物其他

谷川電機製作所

營業所 東京市小石川區春日町二一〇九八番地

工場 振替口座東京一〇三八五二番
電話小石川(85) 二九一番・三六八番・三四九三番
大共大 埼玉縣川口市青木町
海外代理部 倉商事株式會社
連・奉天・新京本支店

營業品目

コンチットチューブ
並ニ附屬品及工具類
電気工事材料一般
電気器具一式

コンチットチューブ

日本電線管統制株式會社
指定特約販賣店

葵電機商會

小堀貞司

東京市芝區新橋七丁目十番地
電話芝(43)二七八七番

器抗抵摺動ツテ

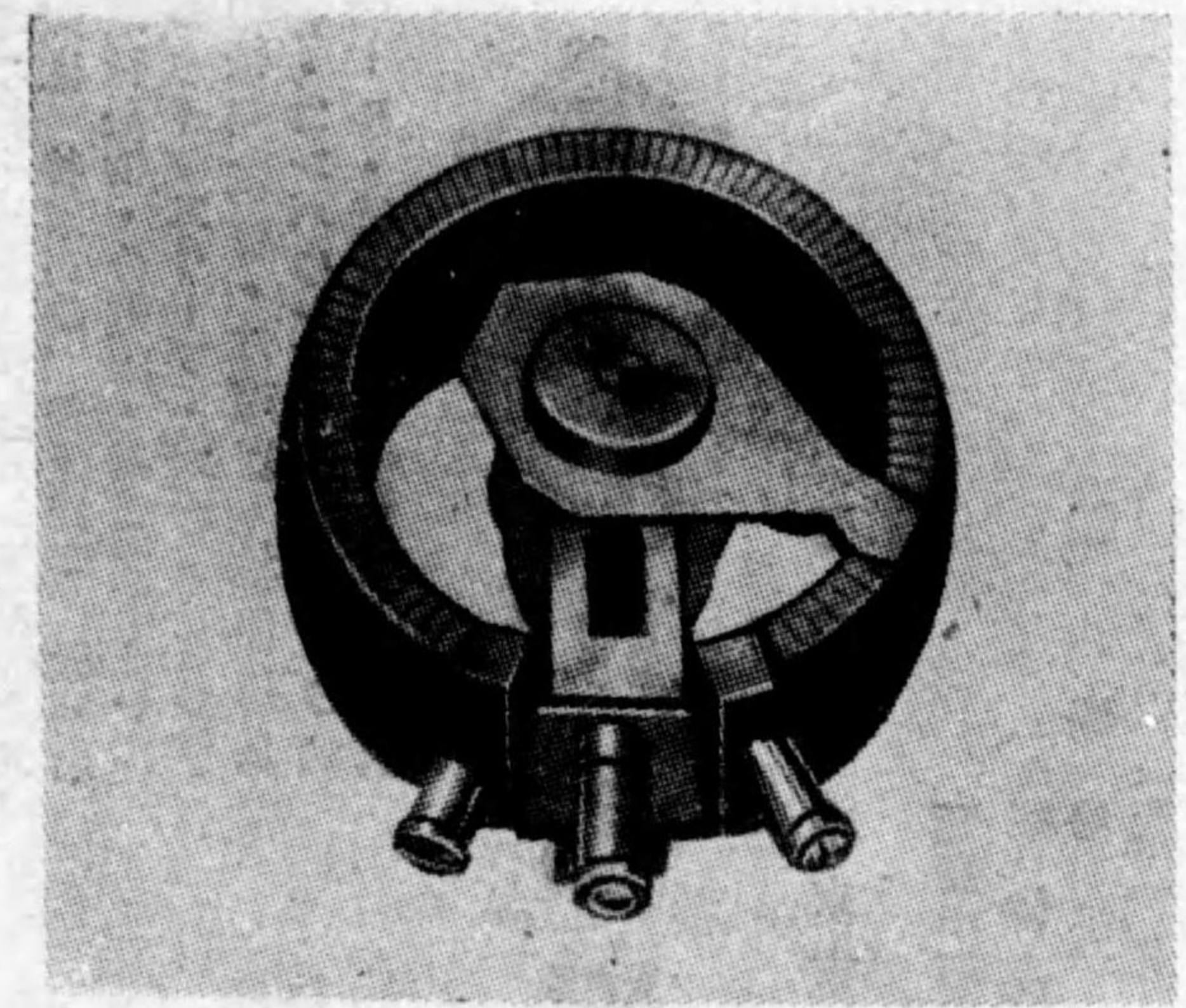

特許 單心式 雙心式 据置用・配電盤用 (型錄進呈)

株式會社

日本抵抗器研究所

東京市品川區大崎本町二丁目四百四十六番地

電話大崎(49) 3983番
4634番

營業種目
 フジ印電磁子ヤツク
 整流磁器
 減磁器

有限
 會社

大和電業社販賣部

東京市神田區五軒町十九番地
 電話下谷(83)二四七三番・六二四四番

工場 東京市品川區東品川四丁目一〇二番地
 電話 高輪(44)二八八一番
 大阪出張所 大阪市西區新町通五丁目一五番地
 電話 新町(53)二三一〇番

營業
 主要品種
 配電盤・分電盤
 開閉器其他各種



東京太田電機株式會社

取締役社長 太田 四郎

本社 東京市品川區東品川四ノ一〇四
 電話高輪(44)〇三六五・三七四五番

工場 東京市品川區東品川四ノ一〇四
 板金工場 東京市豐島區池袋六ノ一九〇二
 電話 大塚(86)六八六一番

營業種目

高低壓變電所配電盤各種
 高低壓自動配電盤各種
 交流直流精密繼電器各種
 其他電氣制御裝置一般設計製作
 發電所・變電所送電線路
 其他一般電氣工事設計監督
 電燈材料
 電氣材料
 一般事

日本電業社

赤木俊英

東京市品川區南品川六ノ一五〇八番地
 電話高輪(44)七八九二・四三九二番
 電信略號(ニホ)又ハ(ニホテ)

主要製品



裸銅線、銅合金線
 木綿被覆絶緣電線
 キヤプタイヤーケーブル
 通信用紙ケーブル
 電線電纜接續用品
 電車線 エナメル線
 護謨被覆絶緣電線
 海底ケーブル
 電力用紙ケーブル

藤倉電線株式會社

本社 東京市深川區平久町一丁目
 販賣店 大阪市西區新町四丁目
 出張所 福岡市上洲崎町四丁目
 名古屋市中區南大津町一丁目
 京城市府黃金町一丁目
 天津山崎街八番地
 上海四路一丁目
 三井物産株式會社
 代理店 滿洲電線株式會社

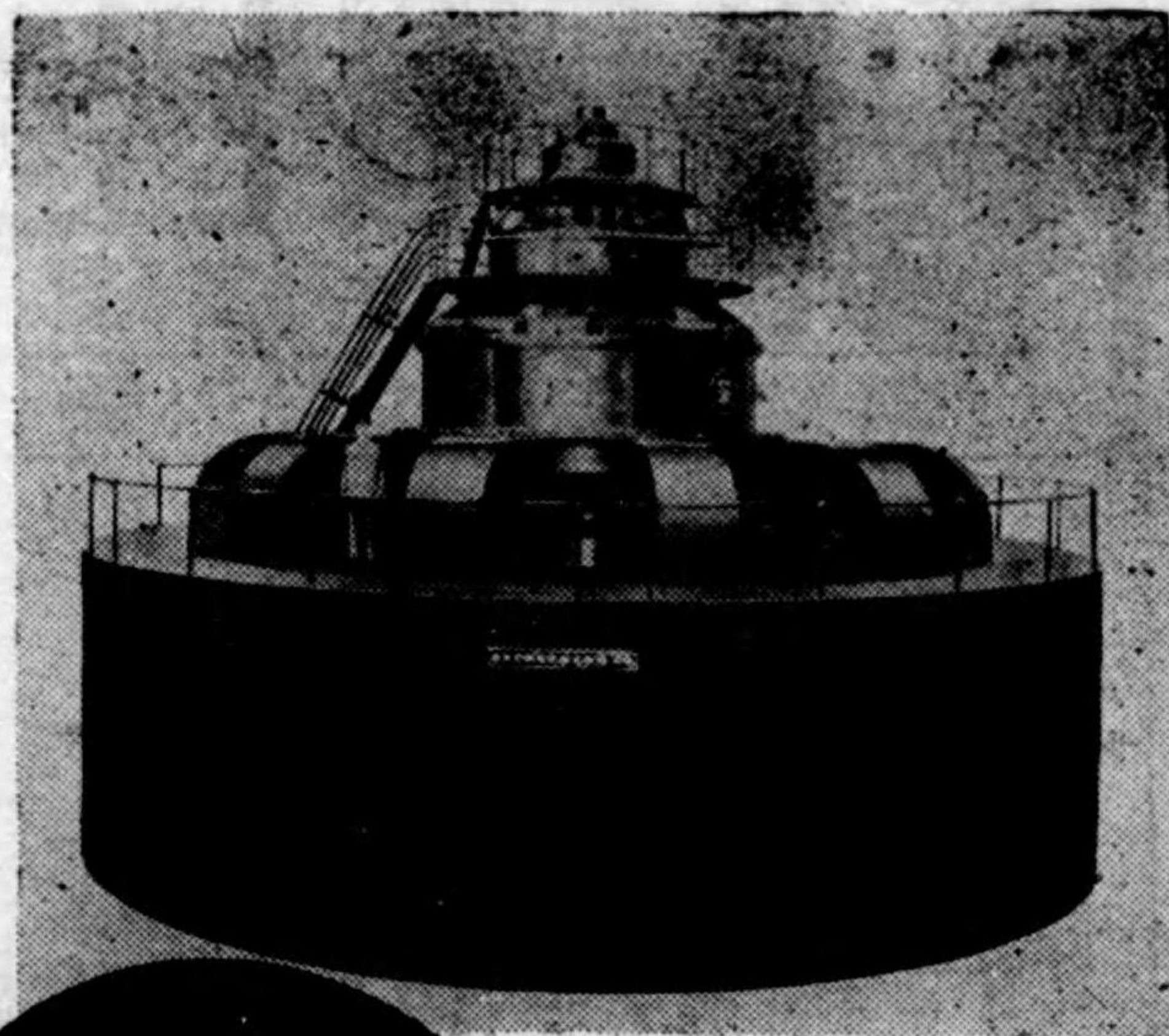

世界最大
100 000 kVA
水車發電機

本邦工業界各方面の御協力に依り、純國産を以て本機の完成を見、茲に益か「技術日本」の宣揚に資しました事を、謹んで感謝致します。

型式 堅軸閉鎖循環通風式
容量 100 000 kVA
電壓 16 500 V
速度 125/150 RPM
周波 50/60~
直径 13 000 mm
重量 1 110 t

東京芝浦電氣株式会社
事業本部
東京・銀座・数寄屋橋除

金屬製品其他
銅及銅合金
アルミニウム合金
マグネシウム合金
オイルレスベアリング
板、條、帶板、管、棒
押出型材、鋸、鍛造品
鑄物、ダイカスト

△古河電氣工業株式会社

本店 東京市麴町區丸之内二ノ八

電線電纜電池其他
裸電線、紙絶緣電線、ゴム絶緣電線、
被覆電線、海底電線、電線電纜附屬品
電氣用金屬材料、絶緣材料、通信用機器
鉛蓄電池、空氣電池、空氣濕電池

電池課

東京市日本橋區室町二ノ八
大阪 名古屋 門司
上海 臺北 大連
天津 北京 奉天

工場

日光電氣精製所
横濱電線製造所
九州電線製造所
大阪伸銅所
大池製作所

研究所

財團法人古河理化研究所

變壓器

專門製作及修理
雜物改造再設計引受

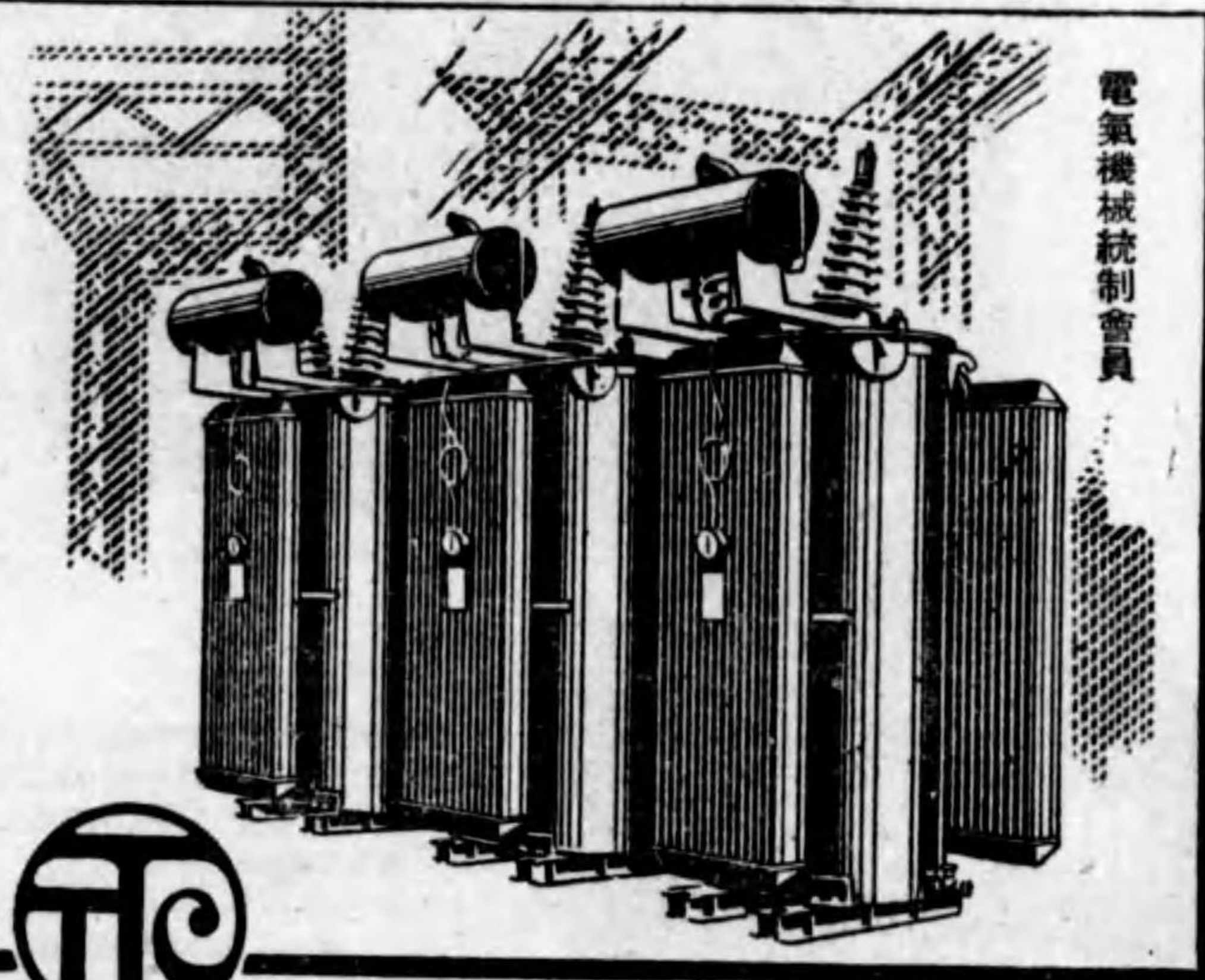

電氣機械統制會員



水冷三萬KVA. 自冷一萬KVA迄

東京變壓器株式會社

東京市蒲田區本蒲田一丁目二十番地
電話蒲田 2339・4749・5676・5678・2243

—カタログ進呈—

929
139

終