

347

347-33
1200501403070

X
複写

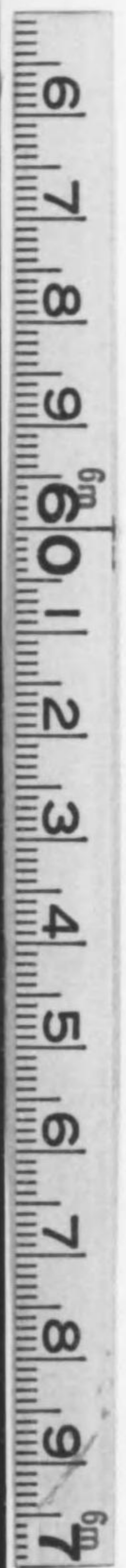

始



京都商互人名録

昭和十三年度版

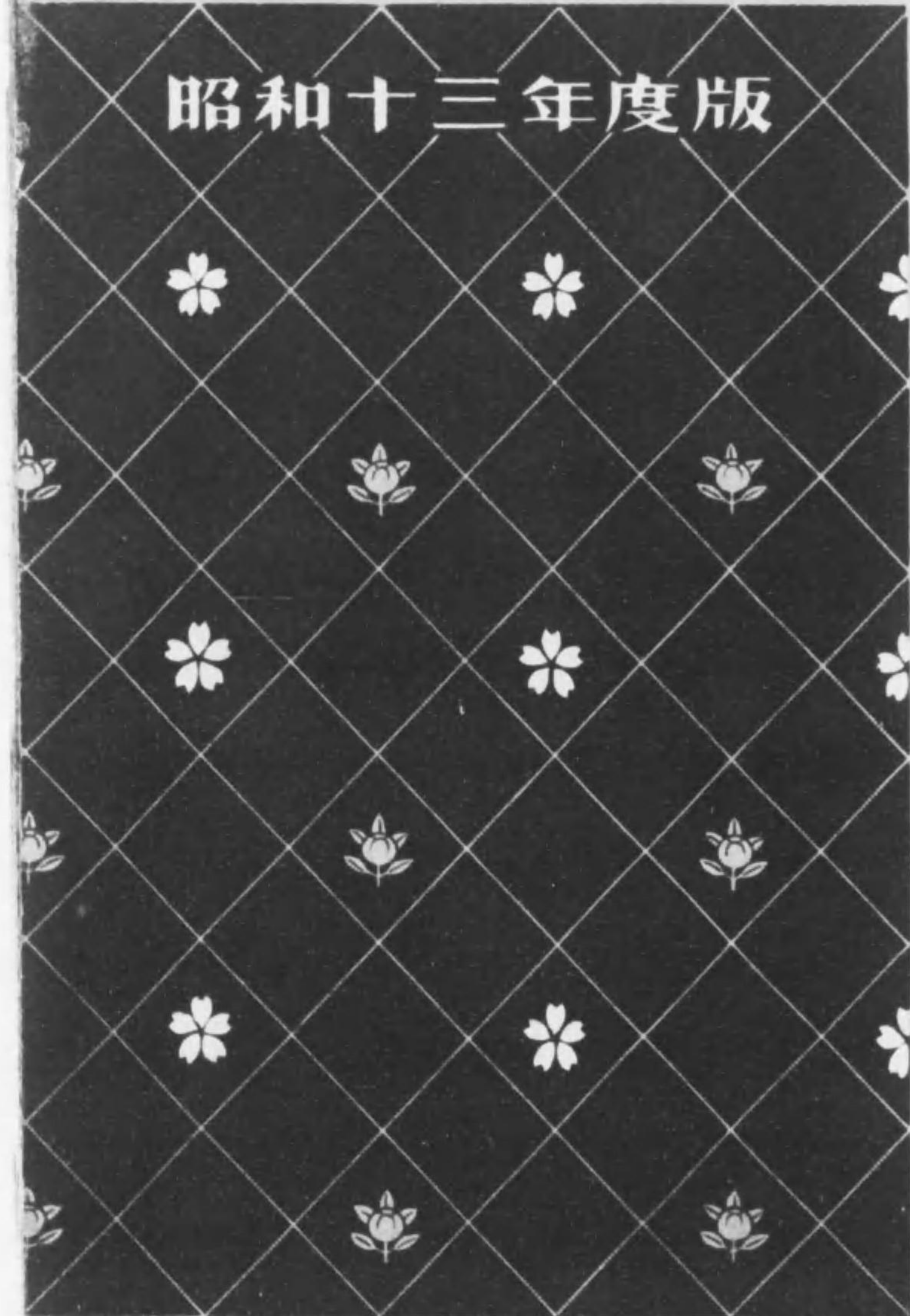

京都商互會議所發行

納本



昭和十二年十二月

編輯者誌

本商工人名錄ハ京都市ノ商工業者ヲ廣ク世ニ紹介シ商取引ノ仲介聯絡擴張ヲ圖リ以テ本市商工業ノ發展ニ資センガ爲メ編輯シタルモノニシテ各種商工業者ノ營業別及營業品目ハ可及的明細登載シ尙亦商工關係ノ組合乃至團體並主ナル神佛關ヲモ網羅シテ之レヲ附録トセリ希クハ本書ガ普ク世ニ利用セラレ其發刊ノ目的ニ副ハシトヲ



軌條・諸鐵材販賣並工事請負

鐵骨及橋梁材料並	鐵骨及橋梁建築工事請負	軌條及鐵道用材	鐵筋用諸金物	建築用諸金物	土木用諸金物	京都市公認水道淨化裝置請負
----------	-------------	---------	--------	--------	--------	---------------

伏見郵便局私書函第四號

京都市伏見區大手筋

三吉商店
名會社

代表社員 淀野隆三 淀野修三

電話伏見 { 五七〇二番 四季振替口座大阪 五五二六六番
第一銀行伏見支店
第一百銀行伏見支店
安田銀行伏見支店

撮糸、織物整理
染色、悉皆

精練糸	六〇
練糸(練物、糸練)	六〇
形影	六〇
糊置	六〇
友仙	六〇
洗友仙染(小紋染)	六〇
廣幅友仙染(輸出友仙染ヲ含ム)	六〇
更紗染	六〇
絞リ	六〇
色染	六〇
模様引染	六〇
機械無地染	六〇
機械捺染	六〇
印染(手拭、幕、帳)	六〇
下繪彩色	六〇
雜染加工	六〇
湯對斗(御召再整)	六〇
張物	六〇
綿布再整	六〇
機械再整	六〇
水洗、蒸	六〇
色抜	六〇
扶杖	六〇

織物

教上繪	六〇
糸起染	六〇
悉皆	六〇
染織物標本	六〇
製造之部	六〇
西陣織物	六〇
帶(丸帶、片側)	六〇
帶、袋帶、名古屋帶、博	六〇
多帶、兒帶、伊達卷、其	六〇
他帶地)	六〇
落尺地	六〇
御召	六〇
コート地	六〇
縮緬白生地	六〇
肩裏	六〇
帛紗地	六〇
金襴	六〇
法衣、神官裝束地	六〇
天鷲絨	六〇
服飾織物	六〇
洋傘地	六〇
肩掛地	六〇
シーメ	六〇
服裏地(サテン)	六〇

販賣之部

西陣織物	一〇〇
帶(丸帶、片側)	一〇〇
帶、袋帶、名古屋帶、博	一〇〇
多帶、兒帶、伊達卷、其	一〇〇
他帶地)	一〇〇
落尺	一〇〇
リボン	一〇〇
法衣神官裝束地	一〇〇
金襴表裝製地	一〇〇
天鷲絨	一〇〇

輸出織物	一〇七
裝飾織物	一〇七
綉子	一〇七
關東織物	一〇八
白生地(生絹)	一〇八
人絹白生地	一〇九
丹後縮緬	一一〇
濱縮緬	一一〇
岐早縮緬	一一〇
畫絹	一一〇
麻布	一一〇
紬	一一〇
久留米絨	一一〇
越後織物	一一〇
博多織物	一一〇
袴地	一一〇
木綿太物	一一〇
吳服太物	一一〇
染吳服	一一〇
洋反物	一一〇
羅紗	一一〇
金巾	一一〇
セシル	一一〇
ネル	一一〇
帛紗	一一〇

被服、織物、染物製品

洋傘地	一三〇
レース	一三〇
夏紗	一三〇
テレンプ	一三〇
シーメ	一三〇
半衿	一三二
兵兒帶	一三三
袴	一三三
鹿ノ子	一三三
小襦袢	一三三
風呂敷	一三三
古着	一三三
和服既製品	一三三
神官裝束	一三三
法衣	一三三
足袋	一三三
刺繍	一三三
敷物・毛布	一三三
洋服附屬品	一三三
洋服	一三三
婦人服、子供服	一三三
ワイシャツ	一三三
ネクタイ	一三三
ハンカチ、タオル	一三三

糸、綿、同製品

メリヤス、シャツ	一四二
靴下	一四二
蒲團、蚊帳	一四二
厚司	一四二
頭巾、浴掛	一四二
うこん文庫	一四二
タロース	一四二
クレープ	一四二
生糸	一四二
柞蠶糸	一四二
絹糸	一四二
絹織物	一四二
人造絹糸	一四二
紡績、紡績絹糸	一四二
麻糸	一四二
金銀糸	一四二
毛糸	一四二
カタン糸	一四二
釣糸	一四二
糸組物	一四二
フレンヂ	一四二
樂器糸	一四二
テープ紐	一四二
手藝材料	一四二

家具、式典具

綿	一五五
書畫、美術骨董	一五五
新古道具、家具	一五五
建具	一五五
簾筒、長持	一五五
唐木細工	一五五
洋家具	一五五
疊	一五五
疊表	一五五
表具材料	一五五
表具	一五五
額縁	一五五
欄間彫刻	一五五
佛壇、佛具	一五五
珠數、打數	一五五
簾	一五五
茶道具	一五五
西洋食器	一五五
笥	一五五
桶	一五五
冷庫	一五五
柳行李	一五五
旗、幕、帳	一五五
花器	一五五

裝身具、化粧品、携帶品

天幕	一五五
神具	一五五
祝儀用品	一五五
縫針、裁縫用具	一五五
雜貨	一五五
肩掛、洋傘	一五五
帽子	一五五
袋物(糸網袋物ヲ含ム)	一五五
小間物	一五五
化粧品	一五五
白粉製造	一五五
紅製	一五五
墨	一五五
石	一五五
眼鏡	一五五
煙管	一五五
履物	一五五
鼻緒	一五五
傘、提燈	一五五
線香、薰物	一五五
雜貨部	一五五
百貨店	一五五

貴金屬、寶石

- 均一店 一七二
- 驛賣店 一七二
- 土産品 一七二
- 軍隊用品 一七二
- 荷造用品 一七二
- 進物量品 一七二
- 金、銀地金 一七三
- 時計、貴金屬 一七三
- 貴金屬細工 一七三
- 寶玉石 一七三
- 七寶 一七三
- 眞珠 一七三
- 象牙 一七三
- 藍甲原料 一七三

漆器、漆、塗師

- 漆器 一七四
- 人造樹脂製品 一七四
- 御所文庫(一四張) 一七四
- 漆師 一七五
- 陶磁器、硝子 一七五
- 陶磁器 一七五

藥品、醫療材料

- 友仙粉 一七六
- 米糊 一七六
- 布海苔 一七六
- 藥種 一七六
- 工業藥品 一七六
- 酸、水素 一七六
- 蒸溜水 一七六
- 賣藥 一七六
- 製藥 一七六
- 藥 一七六
- 醫療機器器具 一七六
- 繃帶材料 一七六

皮革、同製品、ゴム製品

- 皮革(靴原料) 一七六
- 調帯 一七六
- 毛皮 一七六
- 靴 一七六
- 靴 一七六
- ゴム製品 一七六
- 紙、同製品 一七六
- 紙(洋紙、和紙) 一七六

木、竹、籐、毛、骨製品

- 土器 一七六
- 陶器 一七六
- 陶器 一七六
- 黒鉛 一七六
- 硝子(硝子板、硝子) 一七六
- 硝子(硝子器) 一七六
- 木箱 一七六
- 木口 一七六
- 木管 一七六
- 眞木 一七六
- 其ノ他木製品 一七六
- 龍籠 一七六
- 張籠 一七六
- 竹細工 一七六
- 竹皮(人造竹皮) 一七六
- 籐製品 一七六
- 刷毛 一七六
- 機械、金屬製品 一七六
- 機械工具 一七六
- 理化學機械標本 一七六

文房具、事務用品、學術用品

- コロニーパー 一七六
- 模紙 一七六
- 文庫紙 一七六
- 手帳、帳簿 一七六
- 合羽、防水紙(防水布) 一七六
- 紙筒 一七六
- 紙 一七六
- パツキングケース 一七六
- 紙眞木 一七六
- 型紙 一七六
- 軟紙 一七六
- 包裝紙 一七六
- 水引 一七六
- 紙パイプ 一七六
- 扇子地紙 一七六
- 扇子 一七六
- 團扇 一七六
- 色紙短冊 一七六
- 呉服札紙 一七六
- 紙製品雜 一七六
- 書籍、印刷、印刷製品、製本 一七六
- 書籍雜誌 一七六
- 出版版 一七六
- 印刷(石版) 一七六
- 印刷(活版) 一七六
- 寫眞版 一七六

玩具、樂器、遊戲具、體育用具

- 度量衡器 一七八
- 寒暖計、溫度計、比重計 一七八
- 測量機具 一七八
- 染織機器具 一七八
- 湯製斗機 一七八
- ミシン及附屬品 一七八
- 製氷機械 一七八
- 製菓機械 一七八
- 鐵工業 一七八
- 鑄造業 一七八
- 鍍金 一七八
- 伸銅 一七八
- 鋼鐵地金 一七八
- 古地金機械 一七八
- 金銀箔、金屏風 一七八
- 錫、アルミニウム箔 一七八
- 鐵瓶、茶湯釜 一七八
- アンチモニー製品 一七八
- 銅器 一七八
- 鐵瓶、茶湯釜 一七八
- 建築金物 一七八
- 金物 一七八
- 針金 一七八
- 標記 一七八
- 木版 一七八
- 印刷材料 一七八
- 繪葉書 一七八
- 製本 一七八
- 文房具(事務用品ノ部参照) 一七八
- 事務用品 一七八
- 學術用品 一七八
- 玩具、樂器、遊戲具、體育用具 一七八
- 人形、玩具 一七八
- 骨牌 一七八
- 樂器 一七八
- 蓄音器、レコード 一七八
- 運動具 一七八
- 武道具 一七八
- 遊戲道具 一七八
- 寫眞機 一七八
- 寫眞 一七八
- 寫眞 一七八
- 演劇 一七八

土木建築請負

- 神佛金具 一八〇
- 筋金物 一八〇
- 打刃物 一八〇
- 理髮道具 一八〇
- 金銅 一八〇
- 鍍力細工 一八〇
- 捺染ローラー彫刻 一八〇
- ストーブ 一八〇
- ポンプ 一八〇
- 銃庫 一八〇
- 兵器部分品 一八〇
- 木炭問屋 一八〇
- 薪炭 一八〇
- 石炭 一八〇
- コークス 一八〇
- 煉炭 一八〇
- 諸燭 一八〇
- 蠟燭 一八〇
- 染料、塗料 一八〇
- 繪具 一八〇
- 塗料 一八〇
- 建築工作材料 一八〇
- 石材 一八〇
- 大理石 一八〇
- 土砂 一八〇
- セメント 一八〇
- 瓦 一八〇
- 煉瓦 一八〇
- 諸建築材料 一八〇
- 木材 一八〇
- 古材 一八〇
- 桐材 一八〇
- 竹材 一八〇
- 砥石 一八〇
- 磨砂 一八〇
- 電柱 一八〇
- 土木建築請負 一八〇
- 建築設計 一八〇
- 土木建築 一八〇
- 舗道工事 一八〇
- 水道工事 一八〇
- 水道器具、暖房、衛生装置 一八〇
- 電氣工事 一八〇
- 瓦斯工事 一八〇

電氣、瓦斯	二四二
電氣機械器具製造	二四三
電氣器具	二四三
電球	二四三
ラヂオ	二四三
電線	二四三
電池	二四三
電氣事業(電燈、電力、電鐵)	二四三
瓦斯供給	二四三
瓦斯器具	二四三
園藝、肥料、家畜	二四三
植木、庭石	二四三
生花	二四三
農産種苗	二四三
農具	二四三
肥料	二四三
家畜、家禽	二四三
金融	二四三

銀行	二四七
貯蓄銀行	二四七
無盡會社	二四七
信託會社	二四七
質商	二四七
金貸付	二四七
不動産(買買及貸貸)	二四七
貿易	二四七
取引所、取引員、有價証券買賣	二四七
取引所	二四七
證券、未取引員	二四七
證券取引員	二四七
有價証券買賣	二四七
保險	二四七
生命保險	二四七
火災保險	二四七
保險代理	二四七
倉庫、運送、運搬機	二四七
倉庫	二四七
運送	二四七
運搬機	二四七
海運	二四七
鐵道小荷物取扱	二四七

馬車運搬	二四七
貨物自動車	二四七
貨物用自動車	二四七
乘合自動車	二四七
電機自動車	二四七
自動車及部品	二四七
自動車修繕	二四七
自轉車及部品	二四七
荷車製造	二四七
廣告、看板、造花、裝飾、貨物	二四七
廣告取費業	二四七
看板	二四七
造花	二四七
裝飾	二四七
貨物	二四七
請負、周旋	二四七
紋書、紋工、紋彫	二四七
ミンシ裁縫	二四七
仕立物	二四七
西洋洗濯	二四七
胞衣	二四七
衛生掃除	二四七
人夫	二四七

裁印	二四七
ケース製造請負	二四七
金物磨	二四七
汽機掃除	二四七
周旋(人事)	二四七
周旋(金融、不動産)	二四七
電話買賣	二四七
仲立	二四七
屠物	二四七
絹綿布出切	二四七
空樽	二四七
空罎	二四七
空瓶	二四七
ボロ及反古	二四七
屑繭	二四七
屑糸	二四七
屑袋	二四七
屑粉	二四七
諸市場	二四七
公設市場	二四七
私設市場	二四七
興信所	二四七
興信所	二四七

附録目次

娛樂	二七〇
劇場	二七〇
寄席	二七〇
映畫館	二七〇
アイススケート場	二七〇
ダンスホール	二七〇
遊覽船	二七〇
諸官衙	二七一
諸學校	二七一
官公立學校	二七一
私立學校	二七一
小學校	二七一
神社	二七一
寺院	二七一
商工會議所所在地	二七一
一覽	二七一
實業組合	二七一
重要物産同業組合	二七一
畜産組合	二七一

茶業組合	二四八
漁業組合	二四八
準則同業組合	二四八
商業組合	二四八
輸出組合	二四八
工業組合	二四八
産業組合京都市部會	二四八
申合組合及團體	二四八
所得調査委員	二四八
會館	二四八
諸會團體	二四八
社交團體	二四八
新聞社通信社	二四八
貴族院議員	二四八
衆議院議員	二四八
市會議員	二四八
京都商工會議所	二四八
議員	二四八
役員	二四八
顧問	二四八
事務局	二四八

都市計畫京都市地方委員會	二四七
--------------	-----

索引

キ之部

瓦 器具	家 畜 家 禽	金 貨 貨	火 災 保 險	海 運	貨 物 自 動 車	貨 物 自 動 車	看 板	金 物 磨	汽 車 辨	牛 乳	牛 肉	汽 車 辨	喫 茶 店	機 械 無 地 染	機 械 擦 染	機 械 再 整	金 機 織 尺	着 表 裂 尺	金 欄 裝 裂 尺
------	---------	-------	---------	-----	-----------	-----------	-----	-------	-------	-----	-----	-------	-------	-----------	---------	---------	---------	---------	-----------

ク之部

生 絹	岐 阜 絹	生 絹 縮	絹 縮	絹 縮 (白生地)	均 一	金 銀 一	金 屬 細 工	金 屬 工 箱	木 箱	機 械 工 具	金 屏 風	金 庫	銀 行 材 庫	銀 錢 貨	汽 罐 掃 除	汽 機 掃 除	金 錢 貨	銀 錢 貨	桐 材	金 庫	金 屏 風	金 銀 屏 風	銀 錢 貨	汽 機 掃 除	金 錢 貨	銀 錢 貨	汽 機 掃 除	金 錢 貨	銀 錢 貨	汽 機 掃 除
-----	-------	-------	-----	-----------	-----	-------	---------	---------	-----	---------	-------	-----	---------	-------	---------	---------	-------	-------	-----	-----	-------	---------	-------	---------	-------	-------	---------	-------	-------	---------

ケ之部

靴 下	靴 下	靴 下	靴 下	靴 下	靴 下	靴 下	靴 下	靴 下	靴 下	靴 下	靴 下	靴 下	靴 下	靴 下	靴 下	靴 下	靴 下	靴 下	靴 下	靴 下	靴 下	靴 下	靴 下	靴 下	靴 下	靴 下	靴 下	靴 下	靴 下	靴 下	靴 下	靴 下	靴 下	靴 下
-----	-----	-----	-----	-----	-----	-----	-----	-----	-----	-----	-----	-----	-----	-----	-----	-----	-----	-----	-----	-----	-----	-----	-----	-----	-----	-----	-----	-----	-----	-----	-----	-----	-----	-----

コ之部

小 麥 粉	昆 布	葛 粉	氷 糖	靴 類	小 紋 染	吳 服 太 袖	小 服 太 袖	小 子 服 太 袖	御 所 文 庫	黑 鉛 業	鑛 業	米 糊	工 業 製 品	ゴ ム 製 品	コ ン 貝 貝
-------	-----	-----	-----	-----	-------	---------	---------	-----------	---------	-------	-----	-----	---------	---------	---------

(製造)

サ之部

吳 服 札 紙	骨 牌	廣 告 取 扱 業	菰 取 扱 業	公 設 市 場	興 信 所	雜 穀 糖	砂 糖	酒 類	晒 紗 染	更 紗 染	雜 染 工	サ 染 工	更 紗 染	梓 蠶 糸	裁 縫 用 具	雜 貨 具	酸 水	雜 貨	左 官 誌
---------	-----	-----------	---------	---------	-------	-------	-----	-----	-------	-------	-------	-------	-------	-------	---------	-------	-----	-----	-------

(和洋)

シ之部

飼 料	食 料	酒 造 品	醬 油 造 品	鹽 造 品	七 味 油	仕 出 味	汁 粉 出 味	支 那 理 屋	食 料 堂	絞 染 色	印 綉 彩	下 繪 彩	浸 拔 色	悉 皆 色	神 官 裝 束 地 (製造)	神 官 裝 束 地 (製造)	室 內 裝 飾 織 物 (製造)	室 內 裝 飾 織 物 (製造)	神 官 裝 束 地 (製造)	神 官 裝 束 地 (製造)	縞 子 (製造)
-----	-----	-------	---------	-------	-------	-------	---------	---------	-------	-------	-------	-------	-------	-------	----------------	----------------	------------------	------------------	----------------	----------------	----------

(手拭、幕、幟)

索引

索引

貨賃乘用自動車

ツ之部

釣頭物 糸巾

テ之部

瀝天 天 天 天 天 天
粉 料 羅 羅 羅 羅 羅
理 理 理 理 理 理
絞 絞 絞 絞 絞 絞
ブ プ プ プ プ プ
紐 幕 業 瓶 帳 柱
事 事 事 事 事 事
電氣 電氣 電氣 電氣 電氣 電氣
器具 器具 器具 器具 器具 器具
製造 製造 製造 製造 製造 製造
球 具 具 具 具 具

ヌ之部

縫針 塗師 襪

ネ之部

練物糸
ネクタイ地物糸
ネクタイ地物糸
ネクタイ地物糸
ネクタイ地物糸
(製造)
(製造)
(製造)

ノ之部

糊口置 穢口置 農產種 農產種
農產種 農產種
乘合自動車

三六五

電線 池業 電氣事業 電話小荷物取扱 鐵道電話買賣

ト之部

豆 鮪 時計、貴金屬 陶磁器 土器 陶磁器 陶磁器 陶磁器 陶磁器 度 量 衡 簾 製 品 齒 料 器 器 鍍 金 器 銅 鐵 地 銅 器 塗 料 石 砥 土 砂

ハ之部

張 ハンドバック其他袋物用裂地 演多縮 博多織 袴 半袴 袴 旗 ハンカチ 履 緒物 鼻 籠 張 刷毛 針金 賣藥 爆藥 馬車運搬

ナ之部

ニ之部

土木建築 取引所 生魚問屋 生魚買屋 生魚仲買 搽染 (機械染) 鍋釜 仲立 煮豆 乳酸菌飲料 荷造用品 庭石形 庭車製造 人荷車製造 取 引 所 生 魚 問 屋 生 魚 買 屋 生 魚 仲 買 搽 染 (機 械 染) 鍋 釜 仲 立

ヒ之部

ピヤホル 廣巾友仙 天鵞絨 (製造) 天鵞絨 (販賣) 美術骨董 表具材料 表貨店 比貨店 鉦記 (靴材料) 皮料 肥粉 挽料 普茶料理 フルーツパライ

青 酒
月桂冠

絶対に 防腐劑を 含まず



宮内省御用達

大倉恒吉商店

京都市、伏見區南濱町

灘醸造場

神戸市灘區新在家

京都支店

京都市六角東洞院東

大阪出張所

大阪市北區橋上町

ラ
 ギ
 オ
 引

リ之部

料
 館
 理

旅
 館
 貸

リ
 ボ
 (製造)

リ
 ボ
 (販賣)

綸
 子

理
 機
 標
 本

理
 髮
 道
 具

レ
 |
 |
 ス
 (製造)

レ
 |
 |
 ス
 (販賣)

煉
 炭
 庫

煉
 瓦

靈
 柩
 自
 動
 車

蠟
 燭

二四五

四四

五九

一〇〇

一〇六

一〇八

一八二

一九二

一〇〇

一三〇

一六二

一九八

二三〇

二六六

一九九

ワ之部

和
 服
 既
 製
 品

綿
 ワ
 イ
 シ
 ヤ
 ツ

一三五

一四〇

一五二

寛 焼味 酎淋

場	工	所業營	本店				
廣	東	千	群	京	東	京	東
島	京	葉	馬	都	都	都	都
縣	市	縣	縣	市	市	市	市
柄	王	市	木	伏	伏	伏	伏
工	子	川	崎	見	見	見	見
場	工	工	工	清	焼	味	淋
				酒	酎	工	工
				工	工	工	工
				場	場	場	場

達用御省內宮
社會式株造酒寶



新築大食堂完成

大理石とガラスで明粧
された建築美、材料の
新鮮、調理の吟味はも
ごより最衛生的に厨房
を完備して……………

月曜日休業
大丸
京都・四條

—[七階]—

普通銀行業務
地方債社債引受

工業金融

工場其他
各種財團

抵當長期融通

中小商工業資金低利融通

金額ノ多少ヲ問ハズ擴張、擔保借付、運轉資金等精々低利御便宜ニ御融
通可申向金融上ノ御相談ハ何事ニ依ラズ懇切ニ御用承可申候（紹介不要）

大阪市東區御堂筋高麗橋角



日本興業銀行大阪支店

電話北濱 ②③ 代四〇二一
長四〇二五

中小商工金融相談部

京都商工會議所内

（毎週木曜日出張）



日本勸業銀行京都支店

營業種目

不動產抵當貸付
年賦貸、定期貸、根抵當貸
諸預リ金、保護預リ
手形割引

京都市烏丸押小路角

電話代表上五七〇〇番



株式會社

第一銀行

烏丸三條角 京都支店
今出川大宮 西陣支店

五條東洞院 五條支店
丸太町河原町 丸太町支店
伏見大手筋 伏見支店

資本金 壹億圓



株式會社

三井銀行京都支店

京都市四條通烏丸角
電話代表本(2)三三〇一
振替貯金口座大阪一二〇六番

資本金 七千萬圓



株式會社

住友銀行

同	同	京都市烏丸三條
今出川大宮	四條河原町	京都支店
西陣支店	四條支店	京都支店
		京都支店



株式會社

第一銀行

伏見風呂屋町	稻荷中ノ町	出町今出川	五條麩屋町	今出川大宮	烏丸錦角
伏見支店	稻荷支店	出町支店	五條支店	西陣支店	京都支店

資本金 壹億圓



株式會社

三菱銀行京都支店

京都市四條烏丸角
電話代表本局(2)三二五一番
振替貯金口座京都二三二四番

資本金 壹億七百貳拾萬圓



株式會社

三和銀行

京都支店 烏丸通蛸藥師角
東洞院支店 東洞院通蛸藥師角
四條支店 四條通烏丸角
三條支店 河原町通三條上ル
西陣支店 大宮通今出川下ル

鞍馬口支店 烏丸通鞍馬口上ル
河原町支店 寺町通松原下ル
七條支店 七條通新町西入
大宮支店 大宮通四條下ル
五條支店 烏丸通五條下ル

頭取 中根貞彦



も今も昔

い高名でめ、き

薬の傳家來年百三

商標許 登錄官

京都西洞院五條南
藥劑師 久保田庄左衛門
電下 六一九番
振替 大阪八八四番

速康散

そげぬき、うちき
之どきりの薬

腹痛 脚氣 子宮病
水腫 症頭 血作用に効あり

入南條五院洞西都京

舗本

門衛左庄田保久 師劑藥

番〇三四都京
番四八八阪大 替振
番五三七一京東

番九一六
番八一五五 電話
番八八九五

表價定

百八十八服入	七十八服入	四十六服入	三十四服入	十七服入	七服入	三服入	一服入
金拾五	金五	金參	金貳	金壹	金貳拾	金九	金
圓	圓	圓	圓	圓	錢	錢	錢

青年團旗 優勝旗 軍人會旗

皇國青年團旗 皇國青年團旗 皇國青年團旗

皇國青年團旗 皇國青年團旗 皇國青年團旗

皇國青年團旗 皇國青年團旗 皇國青年團旗

皇國青年團旗 皇國青年團旗 皇國青年團旗

皇國青年團旗 皇國青年團旗 皇國青年團旗

一本日二共実百

呈送録自業營

店本旗国岡平 (工) 會合社店

東院洞西條四都京
番二〇一一都京振 番九〇八本電
番〇六五四二阪大替 番〇〇五一局話

國旗・幕・幟・旗・元
 五月鯉幟
 各種入營旗
 各種入營旗

製造 元

校旗團旗
 青年學校旗
 優勝旗
 組合旗町村旗
 劇場緞帳
 五月鯉幟
 武者畫幟
 京名所ハンカチフ
 京名所染鏡掛
 賣出し旗各種
 たばこ旗專屬

京都西陣千本丸太町南
 新庄染五場
 電話 壬生四三〇四番 振 大坂八三七七番 九〇七五番

各種レース
 刺繡製品
 製造販賣

N
 日本レース株式会社

京都市中京區西ノ京春日町十六番地
 電話 壬生(84) 四三〇三(代表)

京 染 吳 服
 西 陣 織 物
 富 士 絹 製 品
 人 絹 製 品
 ステープル・フアイバー製品

問 屋

京都市東洞院通高辻



株式會社 安 藤 商 店

電話(代表)下(5)八五八一番
 振替口座京都五五五番

東京市日本橋區堀留町二丁目

電話浪花(四)一五二九番
 (一)五五九番

大連市西公園町四七番地

電話本局(2)一九三〇番

奉天琴平町一〇番地
 電話三二二六番

大連出張所
 奉天出張所

東京店

西陣帶地問屋
 京染吳服



株式會社 渡邊郁二商店

本店 京都市中京區東洞院六角南

電話代表番號本局(2)長三二六六番

振替口座京都三五二五番

受電略號(キヨト、マルヌ)

支店 東京市日本橋區富澤町二番地

電話代表番號浪花長二四七番

デポ | 大連市信濃町一三五番地

電話本局八六二五番

優秀ヲ誇ル國產品ノ權威

海軍省指定工場
大藏省御指定
鐵道省御指定



—營業種目—

ブツクロス・タイプライターリボン
ブラインドクロス・各種クロス製品
トレーシングクロス・輸出人絹染色整理

日本クロス工業株式會社

京都市右京區西京極

電話下 8546 桂176
8547
8548

時計・貴金屬・裝身具
眼鏡・鼈甲製品・喫煙具
金銀器・徽章・記念品



四條御旅町

寺
山
北
南
店

京 染 各 種

享保十年創業



第三回内閣勸業博覽會功賞領
 第四回内閣勸業博覽會進歩賞領
 第五回内閣勸業博覽會一等賞領
 日英大博覽會名譽賞領
 大正博覽會金賞牌領
 昭和紀念博覽會金賞牌領
 大正紀念博覽會名譽賞領
 第三回東京工務博覽會特賞領
 名古屋汎平洋和博覽會金賞牌領

東京都下市京區新町通小橋下ル

木村勤兵衛染工場

電話號碼(下)四十二番
番二十五都京管接

御菓子調製
 應御匠好
 各御用季節向
 御茶進物
 茶話會
 御園遊會
 御宴會
 御煎茶會
 御抹茶會
 御弔事
 御慶事

登 錄 商 標



御菓子司

京・寺町二條

鎰かぎ

屋や

白波瀬 延秋

電 上 (3)

二二二番
 二二九番
 二二九番
 二二九番

振替
 大阪一八二五番
 京都七八九番

種 各 染 京

業 創 年 十 保 享



領受賞功有會覽博業勸國內回三第
 領受賞歩進會覽博業勸國內回四第
 領受賞等一會覽博業勸國內回五第
 領受賞譽名會覽博大英日
 領受牌賞金會覽博正大
 領受牌金會覽博業工
 領受牌金會覽博京東念記和平
 領受賞譽名會覽博大都京念記禮大
 領受賞特會覽展術美藝工都京回三第
 領受牌金會覽博和平洋平太汎屋古名

ル下路小綾通町新區京下市都京

場 工 染 衛 兵 勘 村 木

番 二 十 四 (下) 話 電 國
 番 二 十 四 都 京 替 振

御 意 應 各 御 茶 御 御 御 御 御
 菓 意 應 各 御 茶 御 御 御 御 御
 子 匠 御 御 用 進 話 園 宴 煎 抹 弔 慶
 調 好 好 季 節 會 會 會 會 會 會 會
 製 向 物 會 會 會 會 會 會 會

標 商 錄 登



御 菓 子 司

鎰

屋

京 寺 町 二 條

白 波 瀨 延 秋

電 上 3

二二二九
 二二二九
 七〇二五
 七〇二五

振替 (大阪) 一八二五
 (京都) 七七八九



株式會社

荒川益次郎商店

本店

京都市室町通綾小路角
代表電話下八五四一、受信略號アラマス

染 吳 服
半 衿 裝 品
卸 商

大阪店	大阪市東區本町一丁目
福岡店	福岡市片土居町
札幌店	札幌市南大通西三丁目
金澤店	金澤市南町二一七
大連店	大連市羽衣町四ノ四
京城店	京城府旭町二丁目七五

内外人絹織物商

京都市室町蛸藥師上ル

株式會社

山本仁商店

電話本局(2) 七五三番
四五八番

岐阜店

京都市本町三丁目
電話 一六二番

營業科目

加工無地染綿布一切
 既製品 兒服地
 各國國產綿織物並捺染綿布
 各種手拭風呂敷印入 誂物
 タオル、浴布、ハンカチーフ、敷布、風呂敷

京都市三條通烏丸東入

永樂屋



細辻伊兵衛商店

電話本局(2) 六〇九九
 四四〇番

振替 京阪 二九三八
 一六番

西陣織物
 京染吳服
 關東織物
 人絹織物
 毛織物
 卸問屋



株式會社

上田勘商店

京都市あけつ門松原南

電話下局 六〇三三
 二〇〇三
 三九八番

振替口座大阪二六五六番

染吳服裳



池垣文治郎商店

京都市車屋町御池南

電話本局(2)番
一七三四
番 二七三四

御幸染
模樣染吳服
帛紗卸商

太田平助商店

京都市六角通東洞院東入

取引銀行

第一銀行支店
三和銀行支店
三井銀行支店

長電本局②一〇〇番
電話本局②一六六〇番

振替東京六五二八番
口座大阪六五七〇番

染と織共に工場製の親切な品

京染吳服問屋



株式會社

鍵直商店

京都市室町六角南

電話本局(2) 長 二二二二

振替口座(大阪六九六七)

電略(カキナ)又ハ(カ)

昭和十三年改版

京都商工人名録

食料品

○米穀問屋

住所	電話	商號	氏名	資本金 利益税
中、西ノ京橋町二一	壬三〇六		株式会社 淺井商店	二八〇
上、千本二條上	壬三〇四		株式 石塚商店	九八
上、出町形上	上三三三		合名 稻葉商店	七三
中、壬生天部町	壬三三九		合名 西勝次郎	五六
下、本津屋橋大宮西	下三〇三		合名 小倉吉商店	一二二
中、三條下本西	壬五九	大	大嶋辨三郎	一七三
中、二條下本西	壬七九三		合名 國松榮一商店	四四
中、壬生森町六五	上三三四		倉田 熊吉	四三
下、不明門七條下	壬三三〇		三大寺喜兵衛	一四六
中、千本三條下	下三三三		吉川清 水友吉	一五二
			大田中 末吉	一五三
米穀問屋				

住所	電話	商號	氏名	資本金 利益税
上、室町今出川七			上 高島彌太郎	九一
下、本津屋橋大宮西			下 竹内 榮一	二二五
下、七條東河津東			下 谷 啓作	三九
中、西ノ京永本町一〇			中 中 條 貞輔	四三
下、不明門七條下			下 德 村 宗雄	一九九
下、新町五條上			下 富 永 重次郎	一九六
下、本津屋橋下			下 富 永 兵治	三〇七
下、千本七條下(中央倉庫横)			下 中 村 利一	九〇
下、千本七條下			下 野 村 重一	一五八
下、堀川本津屋橋上			下 原 太三郎	二一八
中、千本押小路上			中 福 井 長雄	四七
下、油小路小路上			下 藤 田 元之助	九〇
下、小川七本賣上			下 藤 村 梅治郎	五八
中、西ノ京職司町			中 山 崎 伊兵衛	二二七
下、大宮花屋町下			下 山 本 藏之助	一七七
下、大宮四條下				
下、新町十一丁目				

住所	電話	商號	氏名	資本金 利益税
上、室町今出川七			上 高島彌太郎	九一
下、本津屋橋大宮西			下 竹内 榮一	二二五
下、七條東河津東			下 谷 啓作	三九
中、西ノ京永本町一〇			中 中 條 貞輔	四三
下、不明門七條下			下 德 村 宗雄	一九九
下、新町五條上			下 富 永 重次郎	一九六
下、本津屋橋下			下 富 永 兵治	三〇七
下、千本七條下(中央倉庫横)			下 中 村 利一	九〇
下、千本七條下			下 野 村 重一	一五八
下、堀川本津屋橋上			下 原 太三郎	二一八
中、千本押小路上			中 福 井 長雄	四七
下、油小路小路上			下 藤 田 元之助	九〇
下、小川七本賣上			下 藤 村 梅治郎	五八
中、西ノ京職司町			中 山 崎 伊兵衛	二二七
下、大宮花屋町下			下 山 本 藏之助	一七七
下、大宮四條下				
下、新町十一丁目				

染と織共に工場製の親切な品

京染呉服問屋



株式 會社

鍵直商店

京都市室町六角南
電話本局 長 二二二一
番替口座(穴番六九六七)
電略(カキナ)又ハ(カ)

昭和十三年改版

京都商工人名錄

食料品

○米穀問屋

住所	電話	商號	氏名	營業 收稅
上、室町今出川上	西二六五	大甚	高島彌太郎	九二
下、木津屋橋大宮西	下七〇八		竹内榮一	二三五
下、七條東洞院東	下四〇三		會社谷伊商店	一〇九
中、西ノ京永本町一〇	下三三七		谷戸啓作	三九
下、不明門七條下	下四〇〇		中條貞輔	四三
下、猪熊木津屋橋下	下二九五		德村宗雄	一五九
下、千本七條下(中央倉庫橋内)	下二〇八		富永重次郎	一九六
下、千本七條下	下二二七		富永兵治	三〇七
下、新町五條上	下三九七		會社中川商店	五〇
下、堀川木津屋橋上	下二八五		會社中利一郎	九〇
中、千本押小路上	下二五九		野村重一	一五八
下、油小路綾小路下	西三三〇		原太三郎	二一八
上、小川上立賣上	西三〇一		福井辰雄	四七
中、西ノ京職司町	下六八五		福田元之助	九〇
下、大宮花屋町下	下二五九		藤村梅治郎	五八
下、大宮四條下	下二五九		山崎伊兵衛	二七
伏、新町十一丁目	伏一五九	山藏	山本藏之助	一七七

住所の頭字	電話局名
上 上京區	上京區
中 中京區	中京區
下 下京區	下京區
立 左京區	左京區
右 右京區	右京區
東 東山區	東山區
伏 伏見區	伏見區

米穀問屋

○精米業

Table with columns for address (住所), telephone number (電話), shop name (氏名), and tax (收管稅). Includes entries like 東、古門前大和大路東 and 下、御幸町四條下.

○米穀商

Table with columns for address (住所), telephone number (電話), shop name (氏名), and tax (收管稅). Includes entries like 伏、納屋町 and 伏、西樹屋町.

Table with columns for address (住所), telephone number (電話), shop name (氏名), and tax (收管稅). Includes entries like 下、鳥丸高辻下 and 左、一乘寺地蔵本町.

Table with columns for address (住所), telephone number (電話), shop name (氏名), and tax (收管稅). Includes entries like 上、千本下立賣下 and 中、西ノ京北聖町六六.

Table with columns for address (住所), telephone number (電話), shop name (氏名), and tax (收管稅). Includes entries like 右、大春辻ケ本町 and 東、新宮川筋五條上三丁目.

住 所	電 話	商 號	氏 名	收 益 税
上、大宮路馬口上	西五、九五	阪田 龜尾	氏 名	五三
東、本町九丁目	祇 七	會社下村米穀店		四八
中、河原町四條上二丁目	本四、五七	芝 治三郎		三八
下、西木屋町松原上	下六、九	柴田 熊吉		四〇
中、竹屋町寺町西		芝原耕一郎		三二
東、本町十九丁目	祇、一七八	嶋 幸治郎		三二
左、田中大久保町	上六、三九〇	清水與次郎		三〇
東、三條南裏白川筋西	祇三、五九六	鈴木三太郎		三〇
右、鶴崎町	繼 六一	關 菊之助		三五
上、五辻六軒町西	西三、八四	田中吉太郎		七九
下、猪熊木津屋橋下	下三、九二	會社田中茂商店		一九
右、西院花田町	壬、三三	會社田中茂商店		一九
上、上長者町小川西	西三、二七〇	會社中價次郎商店		四〇
下、下魚船堀川西	下七、六三	田中 末吉		一五
下、大宮松原下	壬、三三	田中 富吉		一〇
左、下鴨松ノ木町	上、三三〇	田中 弘治		四一
東、大和路五條上	伏 八四	田中 政一郎		四〇
上、仲町丸太町上	祇三、〇〇	田村源治郎		三〇
中、押小路寺町西	上三、二七	田村 留吉		六五
上、室町今出川上	上三、二〇	高木熊次郎		三一
上、大將軍坂田町	西三、六五	高島彌太郎		九一
上、紫竹西高堀町三八	西、一七一	高田丸吉		三〇
中、姉小路堂町東	本四、六六	高田與惣治郎		三七
伏、芝屋町	伏、一〇九	高橋信之助		三七
		高橋 芳松		四五

住 所	電 話	商 號	氏 名	收 益 税
下、四條猪熊西	壬、三七六	高堀 捨松		四八
上、中立賣黒門東	西、一七〇	鷹羽竹次郎		二四
中、柳馬場猪熊下	下、〇一八	瀧 與兵衛		五三
下、木津屋橋大宮西	上三、〇三	竹内 榮一		二五
中、夷川鳥丸西	伏 七〇	竹内定一郎		三九
伏、葦屋町	上三、七五	竹中 豊吉		三三
左、新東洞院二條下	西三、八七〇	谷 爲吉		三三
上、紫竹西北町三九	下 四三	谷 寅藏		四三
下、七條東洞院東	壬、三三八	會社谷伊商店		一九
中、坊城御池上	壬、三三七	谷口 宗吉		三五
中、西ノ京永本町	上三、〇六	谷 啓作		三九
左、新丸太町橋橋上	上、一三三	玉水勝四郎		九三
中、二條河原町東	上六、三九九	近 松 季		三〇
左、東竹屋町川端東	上、一三三	辻 伊三郎		四一
上、大宮中立賣下	下六、五六	辻 喜三		三六
下、堀川木津屋橋下	下七、五〇	寺田 吉三郎		四二
下、不明門五條下	西三、八五	戸田 音次郎		六九
上、上御靈前鳥丸西	祇一、六九	東郷 種藏		七四
東、大和路松原上三丁目	下二、九五	徳村 宗雄		一五九
下、猪熊木津屋橋下	西七、七三	富田 俊治		三〇
上、出水浄福寺東	下、一三七	富永 兵次		三〇七
右、西京橋南方町	伏、一〇二	中井恒三郎		五八
伏、深草直邊橋十丁目	祇三、九	中井源太郎		六八
東、本町十二丁目	祇三、七三	中川卯平治		三三
東、姉小路大和路角				

住 所	電 話	商 號	氏 名	收 益 税
伏、芝屋町	伏 五〇	高 眞	中野常治郎	四〇
下、西九條大國町	下、三、八四		中村定治郎	三三
東、東大路三條下二筋目西	祇 六五七		中村 庄吉	五四
左、新車屋町二條下	上、三、〇九	中 穂	中村德次郎	八六
伏、桃山町鶴島	伏 八五	中村家	中村 富次郎	五三
中、御靈園子新島丸西	上、六、五九	米穀店	中村 勇三	四八
中、四條千本東	壬、三八二		長石岩次郎	三八
上、今出川千本西	西三、〇〇		長尾 慶一	三三
東、精町正面下	祇三、三四五		長田末次郎	七四
伏、桃山町鶴島	伏 五五	八百俵	西浦三次郎	三三
下、油小路六條上	下四、四七五		西尾喜三郎	三二
下、大宮松原下三丁目	下四、九九九		西關末次郎	八二
上、小川今出川上	西五、七三		西田 幸作	四〇
中、堺町六角下	本五、〇七四		西村熊次郎	四七
東、山科御陵大津畑町	上五、一四		西村捨四郎	三二
左、新宮小路仁王門下	上三、二四九		西村徳之助	四三
下、佛光寺敷屋町西	下五、〇八		西村芳次郎	三三
上、御前通一條東	西一、五九	米 太	錦 長次郎	九二
中、竹屋町高倉西	上三、九三	山 ヅ	野村 榮吉	三〇
中、千本押小路上	壬 三四		野村 重一	一五八
左、下鴨芝本町	上三、八五		野村 忠次郎	六八
上、出町三愛町	上五、七二		野村 利一	三二
上、新町上御霊前上	祇三、〇一	丁 源	橋本伊之助	四三
東、古門前大和路東	下五、一八	大 菊	長谷川 音松	三六
下、堺町五條上	祇三、〇五		長谷川治三郎	四二
伏、深草相深町			長谷川豊次郎	五三

住 所	電 話	商 號	氏 名	收 益 税
伏、新町十三丁目	伏 一六		長谷川 秀吉	四〇
下、八條四ッ線町	下、七、五五		林 シゲ子	三三
右、花園寺ノ前町	西 二六		林 徳三郎	三八
下、猪熊丹波口下	下五、八六		林 與一	五三
伏、深草直邊橋九丁目	伏 二五	會社名 林又商店		三三
下、油小路橋小路下	下、一、五〇	原 喜造		七四
下、油小路橋小路下	下、一、五〇	原 太三郎		二八
中、黒門三條上	上三、九二	會社人見商店		三八
中、堺町二條下	上三、九二	廣 田 積藏		六〇
上、下長者町葎屋町東	西七、五七	福 井 仁三郎		三三
中、西ノ京池ノ内町	壬、三、四七	福 井 英三		三四
下、鞍屋町高辻下	下、一、九三	藤 井 幸治郎		三六
下、小山茶ノ木町	上三、五九	藤 井 順之助		三三
中、新町竹屋町上	上三、四八	會社名 藤木商店		七八
中、六角油小路西	本一、〇四四	藤 田 勘三郎		七二
中、竹屋町新町西	上四、二八四	藤 田 忠次郎		五八
伏、深草直邊橋三丁目	下六、八五	藤 田 遼造		四四
下、大宮花屋町下	祇四、四九	藤 村 梅治郎		五八
東、東大路五條上	祇三、九三	古 川 三郎		三四
東、大和路五條上	祇三、九三	古 谷 眞一郎		五一
中、東堀川御池下	本四、九五六	合名會社 古谷信三商店		三五
上、大宮寺之内上西二丁目	西三、五九	堀 熊次郎		三三
上、紫野上門前町	西六、四四	堀 秀次郎		三二
上、六軒町中立賣上	西三、七八	堀 紋次郎		三四
上、小川今出川下	西三、〇三	堀 内 治三郎		六五

米穀商、雜穀

Table listing rice and grain merchants with columns for address (住所), telephone number (電話), merchant name (氏名), and tax/fee (税金). Includes entries like 中、高倉二條下, 左、二條川端東, etc.

Table listing miscellaneous grain merchants with columns for address (住所), telephone number (電話), merchant name (氏名), and tax/fee (税金). Includes entries like 上、千本寺之内下, 下、東寺道大宮東, etc.

Table listing rice and grain merchants with columns for address (住所), telephone number (電話), merchant name (氏名), and tax/fee (税金). Includes entries like 伏、下油掛町, 伏、東町四七七, etc.

Table listing miscellaneous grain merchants with columns for address (住所), telephone number (電話), merchant name (氏名), and tax/fee (税金). Includes entries like 下、東寺道油小路下, 下、水津屋橋油小路西, etc.

Table listing rice and grain merchants with columns for address (住所), telephone number (電話), merchant name (氏名), and tax/fee (税金). Includes entries like 伏、北尾ヶ崎町, 左、田中上柳町, etc.

Table listing miscellaneous grain merchants with columns for address (住所), telephone number (電話), merchant name (氏名), and tax/fee (税金). Includes entries like 下、朱雀分木町, 下、八、八、八, etc.

雜穀、飼糧、麥粉、小麥粉、青果問屋

京都青果株式会社 四、六三

青果仲買

○青果仲買

住 所 東、五條大橋東詰 伏、深草十九軒町 伏、深草直達橋四丁目 下、上鳥羽城ヶ前町 下、西七條東野町 下、中堂寺庄ノ内町六 下、朱雀北ノ口町 下、朱雀北ノ口町二三 下、下鳥羽堀川東 右、上桂千代原町 中、高倉錦小路下 下、中堂寺橋町 下、朱雀寶藏町 下、西七條市部町 下、新千本七條下 下、西七條東野町 上、大宮寺之内上四丁目 中、壬生馬場町 下、朱雀寶藏町 中、高倉錦小路下 下、西七條市部町 下、朱雀内畑町二四

青果 荷受

Table with columns: 電話 (Telephone), 商號 (Firm Name), 氏名 (Name), 營業 (Business), 收益 (Income), 税 (Tax). Lists various firms and individuals like 伊藤忠一, 石田龜次郎, 岩林治三郎, etc.

青果仲買

○青果仲買

住 所 上、千本丸太町上 下、上鳥羽城ヶ前町 伏、深草町 下、七條猪熊東 下、廣橋川久保町 下、上鳥羽堀川町 下、西七條西野町 下、八條内田町 下、西七條市部町 上、西洞院橋木町上 下、上鳥羽堀川町 中、高倉錦小路下 東、問屋町五條下三丁目 中、壬生松原町四九 下、朱雀寶藏町 伏、深草加賀屋敷町 下、六條新町西 下、大宮木津屋橋下三丁目 下、西九條唐橋町一二 下、吉祥院石原西ノ開町 下、吉祥院井ノ口町 下、西七條西野町 下、西七條小路久保町 東、問屋町五條下二丁目 下、朱雀北ノ口町

Table with columns: 電話 (Telephone), 商號 (Firm Name), 氏名 (Name), 營業 (Business), 收益 (Income), 税 (Tax). Lists various firms and individuals like 中藤三郎, 高橋誠次, 竹岡三之助, etc.

○青果

上、下立賣千本西 上、紫竹橋ノ本町 上、一條千本東 伏、納屋町 中、寺町竹屋町上 上、松屋町下立賣上 中、壬生辻町 中、錦小路高倉東 東、五條大橋東詰 伏、納屋町 下、朱雀北ノ口町 東、大和六路五條下 上、一條御前通西 下、唐橋堀城門町 中、竹屋町間ノ町東 下、寺町五條上 左、田中安京町 左、田中里ノ前町(田中公設市場内) 東、祇園石段下 下、松原西洞院東

青果

Table with columns: 電話 (Telephone), 商號 (Firm Name), 氏名 (Name), 營業 (Business), 收益 (Income), 税 (Tax). Lists various firms and individuals like 阿部房次郎, 青木太一, 淺田次郎, etc.

下、八條大宮東 東、大和六路四條上 伏、深草神樂町 伏、深草直達橋十丁目 左、岡崎北御所町 伏、竹田七瀬川町 左、下鴨上川原町 左、聖護院藥華藏町 伏、深草神樂町 上、千本一條上 東、五條大橋東二丁目 東、五條大橋東二丁目 伏、深草稻荷中之町 下、松原東洞院東 下、四條新町角 下、東九條山王町 東、宮川筋獅子園子下 東、祇園町北側 下、佛光寺新町西 下、東寺道猪熊東 中、三條寺町角 中、油小路三條下 上、鳥丸堀馬口(朝日市場内) 中、錦小路東洞院角 下、四條堀川東南角 上、千本五辻上

Table with columns: 電話 (Telephone), 商號 (Firm Name), 氏名 (Name), 營業 (Business), 收益 (Income), 税 (Tax). Lists various firms and individuals like 鎌田孝太郎, 木下伊三郎, 北村治郎, etc.

九

青果、果實

Table listing fruit and vegetable producers with columns for address (住所), telephone (電話), name (氏名), and tax (營業稅). Includes entries like 中辻市太郎, 中林音次郎, etc.

果實

Table listing fruit and vegetable producers with columns for address (住所), telephone (電話), name (氏名), and tax (營業稅). Includes entries like 井上 寸三, 井上茂三郎, etc.

焼芋

Table listing sweet potato producers with columns for address (住所), telephone (電話), name (氏名), and tax (營業稅). Includes entries like 松本太三郎, 宮階吉太郎, etc.

生魚問屋

Table listing live fish wholesalers with columns for address (住所), telephone (電話), name (氏名), and tax (營業稅). Includes entries like 田邊 徳雄, 長谷川 てる, etc.

生魚仲買

Table listing live fish brokers with columns for address (住所), telephone (電話), name (氏名), and tax (營業稅). Includes entries like 明石キヌエ, 明石正於, etc.

果實、燒芋、生魚問屋、生魚仲買

Table listing various producers with columns for address (住所), telephone (電話), name (氏名), and tax (營業稅). Includes entries like 板倉萬次郎, 岩谷政次郎, etc.

生魚仲買、生魚

Table with columns: 住所 (Address), 電話 (Phone), 商號 (Shop Name), 氏名 (Name), 收税 (Tax). Lists various fish dealers and their locations.

○生魚

Table with columns: 住所 (Address), 電話 (Phone), 商號 (Shop Name), 氏名 (Name), 收税 (Tax). Lists fish dealers and their locations.

生魚

Table with columns: 住所 (Address), 電話 (Phone), 商號 (Shop Name), 氏名 (Name), 收税 (Tax). Lists various fish dealers and their locations.

一三

Table with columns: 住所 (Address), 電話 (Phone), 商號 (Shop Name), 氏名 (Name), 收税 (Tax). Lists various fish dealers and their locations.

生魚、川魚問屋、川魚、鹽干魚問屋、鹽干魚仲買

住所	電話	商號	氏名	營業	收稅
伏、新町十二丁目	六三	丹彌	平田勝巳	四五	四五
右、西京極南方町	五	川梅	北條梅吉	四四	四四
伏、西極町	四八		三上伊之助	三六	三六
中、錦小路敷屋町東	本三、七四		三田與之助	九八	九八
下、七條東洞院角	下二、〇四	魚甚	宮本甚三郎	四二	四二
上、竹屋町千本東	上、七條大宮西	魚喜	望月憲次郎	五六	五六
下、七條大宮西	下、一七六	中庄	安田幾次郎	四五	四五
下、朱雀內堀町	下、一七六	中庄	安田良之助	七五	七五
上、出水猪熊西	西五、六四	山口	山口恒吉	三三	三三
伏、納屋町	伏、一七五	合名	山佐商店	六八	六八
中、錦小路富小路東	本二、〇三	合名	山元商店	四六	四六
下、六條室町東	下、五五、いづみや	合名	山本彌一郎	八四	八四
下、猪熊花屋町上	下、六六	魚忠	横瀬榮治郎	三二	三二
伏、深草加賀屋敷町	上、大宮寺之内上二丁目	魚忠	吉岡吉次郎	三八	三八
上、大宮寺之内上二丁目	西一、三三	魚忠	若井清太郎	四三	四三
中、錦小路敷屋町東	本三、二三		渡邊英造	六九	六九
中、錦小路敷屋町東	本五、五三		渡邊米次郎	三二	三二

○川魚問屋

○川魚

住所	電話	商號	氏名	營業	收稅
中、木屋町三條上	上三、〇三	謝幸	茨木源三郎	七四	七四
下、八條市場内	下三、〇三	謝定	梅景清太郎	四〇	四〇
下、木津屋橋猪熊東	下二、八八		木下アキエ	三九	三九
中、三條猪熊東	本二、五二		馬場藤太郎	五二	五二
東、大和大路三條下	祇三、五		松本吉太郎	四〇	四〇
中、錦小路馬場東	本一、四九		渡邊重太郎	六七	六七

○塩干魚問屋

○塩干魚仲買

住所	電話	商號	氏名	營業	收稅
下、西木屋町四條下	下、一六九		市川 糧	五五	五五
東、本町七丁目	祇九、五	矢尾定	岡本定吉	四三	四三
下、七條千本西	下七、七五	まる中	中澤忠三郎	五〇	五〇
東、大和大路三條下	祇一、七七		藤居庄次郎	五七	五七

○乾物及塩干魚

住所	電話	商號	氏名	營業	收稅
東、本町七條上	祇四、〇一		阿納藤次郎	一四	一四
上、寺町今出川上東	上三、九一		青木 靜一	五四	五四
上、寺之内大宮東	本二、八五	ワカサヤ	井口清一	三三	三三
中、西木屋町三條下	下四、三六		井上梅治郎	三六	三六
下、河原町松原下	下三、四九	越三	伊勢木三之助	四二	四二
下、猪熊四條下	上二、〇一		伊藤重助	八一	八一
中、二條東屋町角	上二、八八	鳥佐	伊藤正次郎	四九	四九
上、出町形上	祇九、五	綿吉	伊藤吉男	三三	三三
東、松原大和大路東二丁目	西四、〇七		池西小三郎	三九	三九
上、千本寺之内下	上三、四九	柿崎	石井治郎	八七	八七
上、橋木町油小路西	下二、九二		石山力吉	三三	三三
下、八條西馬場町	下二、九二		板倉商店	五一	五一
下、高倉佛光寺上	西三、三四	一博	瀬博吉	三八	三八
上、出水黒門西					

乾物及鹽干魚

住所	電話	商號	氏名	營業	收稅
下、里門四條下	下、一六九		入江寅吉	五五	五五
伏、納屋町	伏九、〇		岩崎 肇	三二	三二
上、松屋町下立賣上	上三、八七		上田岩次郎	六二	六二
上、桐形出町上	上三、八七		上田幸一郎	三六	三六
上、出水淨福寺西	下六、八七		植田安治郎	三七	三七
下、花屋町柳町西	伏五、三		梅村傳次郎	三六	三六
中、壬生坊城町	西六、三二		大岡 太郎	三六	三六
伏、豊後橋町	西六、三二		大雲新太郎	三二	三二
上、千本仁和寺街道角	西四、三三		大倉喜商店	三六	三六
上、一條御前通西	伏一、七		大崎常次郎	五八	五八
伏、三橋半町	上三、八八		大橋庄三郎	四七	四七
中、橋木町小川東	下三、八〇		大藪仁治郎	七六	七六
右、大春門田町	下七、六二		太田 繁雄	四七	四七
右、西院津和院町	下七、六二		小倉定三郎	四六	四六
下、高辻島丸西	西五、八七		小倉藤之輔	五一	五一
下、新町佛光寺下	上七、〇八		小谷 安藏	四六	四六
上、大宮鞍馬口下	上七、〇八		小谷 芳三郎	三五	三五
上、聖護院蓮華藏町	西四、二二		小谷和一郎	四四	四四
上、鞍馬口室町東一丁目	西二、一五		小谷 松三郎	三二	三二
上、大宮上立賣上	本三、八二		岡本 源次郎	三四	三四
中、油小路御池上	伏一、七		奥田源次郎	一〇八	一〇八
伏、東大手町	本一、九七		鍵田義造	四七	四七
中、黒門四條上	上四、〇八		桂 福四郎	三七	三七
上、田中支京町	上四、〇八				
下、綾小路猪熊西	上四、〇八				

一五

住所	電話	商號	氏名	營業
東、祇園石段下	三三	柿善	川合善一	一八七
中、錦小路高倉西	本九六	川合善一	川合善一	一八七
中、木尾町三條下	本六九	川合善一	川合善一	一八七
東、新町五條下二丁目	本三〇	川合善一	川合善一	一八七
中、錦藥師室町西	本三〇	川合善一	川合善一	一八七
上、西堀川下立賣下	西三〇	川合善一	川合善一	一八七
東、三條大橋東二丁目	上三三	川合善一	川合善一	一八七
左、聖護院西町	上三三	川合善一	川合善一	一八七
伏、深草直達橋北二丁目	伏一六	川合善一	川合善一	一八七
下、綾小路東洞院東	下二六	川合善一	川合善一	一八七
伏、深草直達橋十丁目	伏一六	川合善一	川合善一	一八七
伏、深草直達橋中之町	伏一六	川合善一	川合善一	一八七
上、千本出水上	上三三	川合善一	川合善一	一八七
下、松原麩屋町西	下八八	川合善一	川合善一	一八七
東、松原大和大路東	東五六	川合善一	川合善一	一八七
上、寺町今出川上	上五六	川合善一	川合善一	一八七
東、六波羅裏門東	東五六	川合善一	川合善一	一八七
中、堺町蛸薬師角	中五六	川合善一	川合善一	一八七
下、七條間之町西	下五六	川合善一	川合善一	一八七
下、東九條山王町	下五六	川合善一	川合善一	一八七
中、西ノ京池之内町	中五六	川合善一	川合善一	一八七
伏、納屋町	伏五六	川合善一	川合善一	一八七
左、聖護院山王町	左五六	川合善一	川合善一	一八七

住所	電話	商號	氏名	營業
中、錦小路麩屋町東	本三三	カネタ	田中英三	一七〇
中、錦小路高倉東	本三三	カネタ	田中英三	一七〇
東、五條大橋東二丁目	本三三	カネタ	田中英三	一七〇
上、橋本町智恵光院東	西三三	カネタ	田中英三	一七〇
東、正面間屋町東	東三三	カネタ	田中英三	一七〇
東、松原大和大路西	東三三	カネタ	田中英三	一七〇
中、間ノ町御池上	中三三	カネタ	田中英三	一七〇
中、河原町三條上	中三三	カネタ	田中英三	一七〇
下、七條千本西	下三三	カネタ	田中英三	一七〇
中、三條神泉苑町西	中三三	カネタ	田中英三	一七〇
下、五條千本東	下三三	カネタ	田中英三	一七〇
伏、深草直達橋六丁目	伏三三	カネタ	田中英三	一七〇
東、祇園花見小路	東三三	カネタ	田中英三	一七〇
東、間屋町五條下	東三三	カネタ	田中英三	一七〇
下、松原堀川西	下三三	カネタ	田中英三	一七〇
中、東洞院御池下	中三三	カネタ	田中英三	一七〇
中、桑樂廻西町	中三三	カネタ	田中英三	一七〇
中、錦小路堺町東(蟹節旭味)	中三三	カネタ	田中英三	一七〇
上、黒門一條上	上三三	カネタ	田中英三	一七〇
東、東大路松原上	東三三	カネタ	田中英三	一七〇
左、夷川川端東	左三三	カネタ	田中英三	一七〇
下、黒門佛光寺上	下三三	カネタ	田中英三	一七〇
中、三條堀川西	中三三	カネタ	田中英三	一七〇
東、間屋町五條下	東三三	カネタ	田中英三	一七〇
上、西洞院九町上	上三三	カネタ	田中英三	一七〇

綿布卸商

永

株式會社

中田商店

京都市蛸薬師通高倉角

電話本局

振替口座大阪二一六四番

受信略語ケフトナカタヨ

帶の譽源・流行の魁

西陣織物
帶地・染
吳服問屋



山口源兵衛商店

本店 京都市室町通三條南入ル
電話本局(2) 六〇二・六〇三

東京店 東京市日本橋區本町二丁目一ノ二
電話日本橋(24) 長二七八四

半襟染吳服卸商



細田商店

西陣織物
金襴錦地
並袋物
輸出裂地



服部萬七

京都市麩屋町通二條上ル

六人々屋

長電話上五三三番

京染 吳服 プレーズ染帶側
プレーズ錦紗 遠尾織物
きぬぬ中形 越後織物
きぬぬセル 京華印裏地
マネキンコート地 各種既製品

卸問屋



株式
會社

平松商店

京都市東洞院六角南入
電話本局 五五七番
五五八番
振替貯金京都三五〇四番
受電略號ケフトホンマルフ

半襟
製造卸
服裝品



清水商店

京都市室町通四條南入
特長電話 一七九〇番
振替大阪五〇三三番
受電略號ケフト〇センシミズ

(相場表贈呈)

各種白生地専門問屋

京都市新町通蛸薬師上ル



株式
會社

江沼富商店

電話本局(2) 六三六二番
振替貯金口座京都二〇八九番
受電略號キシヤノエヌマ

人絹輸出商
織物

株式會社

片山桂商店

京都市衣棚二條上

電話(上)三三六番
(下)三三六番

出張所

福井市佐佳枝下町五四
大連西崗市外一〇三

南洋貿易商

島田治郎作商店

京都市東山區安井前

電話祇園二一四四番

阪神出張所

阪神沿線濱甲子園四五
電話西宮一四二〇番

關東織物問屋
京染吳服
西陣織物

パリジャン錦紗
金鳳セイル
乙姫繻子
スタイルコート
辰巳印裏地
發賣元

京都・四條・烏丸

叶

株式會社

小泉新商店

電話本局(2)

〇七二一番
〇七二二番
〇七二三番



時 裝 網 緞

渡 邊 洋 行

京 都 西 陣

SILKS

WATANABE & CO.,

NISHIJIN, KYOTO, JAPAN.

毛 蚊 眞 蒲
布 帳 綿 團
マ ク ラ
カ ー テ ン
小 供 蚊 帳

卸 蚊 商

合 名 會 社

加 や 平 商 店

京 都 市 三 條 通 堺 町 西 入
電 話 本 局 一 五 二 九 番

西陣關東帶地問屋

中

中澤屋利八商店

京 都 市 五 條 富 小 路
電 話 下 (5) 一 五 八 九 五 番
大 阪 振 替 五 七 四 番
京 都 振 替 三 五 一 三 番

本友禪卸商

千總 西村總左衛門商店

本店 京都市三條烏丸西入
東京出張所 京橋區銀座西六丁目四番地
大阪出張所 南久寶寺町五丁目



絹布人絹織物輸出入

株式會社 西村貿易店

本店 京都市三條烏丸西入
東京支店 京橋區銀座西六丁目四番地
神戸出張所 磯上通七丁目一六番地
横濱出張所 中區日本大通三十一番地

古關東織物着
染吳服

卸商

京都市室町五條上ル

株式會社 熊谷次商店

電話下(5) 三〇七四
振替京都三四六六番

西陣織物
ネクタイ生地
製造業

京都西陣局私書函第貳拾參號

山地機業店

京都市大宮通一條上ル西入榮町
電話西陣 二二一四番
第一工場 京都西陣慈眼庵町
第二工場 京都西陣慈眼庵町

NAIGAI ORIMONO GOSHI KAISHA

Nishijin, Kyoto.

MANUFACTURERS

All kinds of Decorative Webs.

SILK DAMASK, TAPESTRY,
SATIN, TISSUES, CREPE,
TABLE CLOTH, BED COVER,
POPLIN, DUCK, NAPKIN & ETC.

Cable Address: "KYOTO MADOKAKE."

Tel: No. 399 Nishijin.
6393

P. O. Box: No. 16 Nishijin.

室内裝飾用織物製造販賣

日本クロス工業株式会社製 ウインド・ホーランド 總代理店
日本レース株式会社製 カーテンレース

内外織物合資會社

本社 京都市管屋町千本東 電・西陣(4) 399
6393
分工場 京都市右京區花園園城寺 電・西陣(4) 5490
東京店 東京市芝區田村町二丁目十七 電・銀座 491
大阪店 大阪市東區南久寶寺町五丁目 電・船場 4055

品製要主

本絹無地及紋クレープデシン、朱子縮緬各種、絹綿及人綿交織朱子婦人ドレッツス地、コート地、シヨール地、無地及紋ビロード并ニシホンベルベツト各種、洋服裏地シルバー、リパレース、高級メリヤス絹綿毛人絹應用織物各種、窓掛、壁張地、其他裝飾織物一切



宮内省
御用達

京都織物株式會社

明治二十年創立
資本金 四百萬元
従業員 二千三百人
織機數 一千三百臺
燃糸錘數 四萬錘
一年製織延碼八百五十萬碼

工場所在地

本社工場 京都市左京區吉田下阿達町
紫野工場 京都市上京區紫野西御所田町
同第二工場 京都市上京區紫野雲林院町
大野工場 福井縣大野郡大野町
根上工場 石川縣能美郡根上村

TRADE



MARK

(定限色赤)

目科品商

縮 刺 織 輸
緬 繡 物 出
向 向 向 向

賣販造製箔平絲銀金

京都市上京區上立賣通大宮東入

大鳥羽啓次郎商店

電話西陣①六九八番
振替大阪第七〇二五一番
取引銀行第一銀行西陣支店

商 卸 錦 襪 金

敷紗地地子
青裂生絹
打・絹形用地
錦・書人衣具
襪・金統雞狩夜

元 責 發



旗 弔 錄 登

店 商 龜 瀧

入南條四通町室市都京

番七 七 九 二 五 話電
番五 六 五 都 京 替振
番八 二 六 二 六 阪 大



表錦金襪卸問屋
器具裂地

京都市中京區六角通東洞院東入

熊谷合名會社

代表社員 丹 治 謙 吉

電話本局②〇〇一
振替 東京 六六一九〇〇一
大阪 六六六〇〇五
電略 (大阪) 八四四〇三

西陣織物卸問屋 正金正光次郎商店

京都市富小路四條北
電話本局三八三四番

營業品目

金襴、緞子、遠州、琥珀、竹屋町縫
支那綸子、七々子、支那綸、無地物類
美術織物、珍裂、表裝用裝地一式
屏風用裂、製本用裂、書帖用裂
書絹統、川俣絹、諸挂絹、諸襖地

美術金襴表裝裂地書絹襖地卸問屋

布袋屋 熊谷萬次郎商店

京都市下京區富小路通慈壽寺北

電話 ① 〇五七〇
② 〇五七〇
③ 〇五七〇
④ 〇五七〇
⑤ 〇五七〇
⑥ 〇五七〇
⑦ 〇五七〇
⑧ 〇五七〇
⑨ 〇五七〇
⑩ 〇五七〇

中、富小路高倉西 下、四條柳馬場西	下、四條柳馬場西	東、大黒町松原下二丁目	左、高野堂町	下、西新屋敷揚屋町	上、下ノ森電停前	中、錦小路高倉東	上、元豐額寺大宮東	中、堺町竹屋町上	下、七條油小路東	上、今出川千本西	下、西九條川原城町	東、本町十四丁目	東、新門前大和路東	中、高倉錦小路下	伏、新町四丁目	上、小川橋木町上	中、錦小路高倉西	上、西堀川下長者町上	中、錦小路柳馬場東	中、錦小路御幸町西	伏、西村屋町	下、黒門四條下	中、高倉錦小路下	中、堺町錦小路下	上、大宮寺之内下	
壬 三五五	壬 三五五	上 二四七	下 六、一〇〇	本 三、四三三	西 三、三三三	上 三、八二一	下 三、九三三	紙 三、七〇〇	紙 七、〇〇〇	本 四、六七八	伏 一、五八八	上 三、五三三	本 一、三三三	本 五、〇五五	本 四、七〇〇	伏 四、六六六	壬 三、三三三	本 三、三三三	本 二、六六七	西 九、〇〇〇	西 九、〇〇〇	西 九、〇〇〇	西 九、〇〇〇	西 九、〇〇〇	西 九、〇〇〇	西 九、〇〇〇
橋本庄五郎	濱中嘉七郎	林 安太郎	林 喜代	比賀角太郎	樋口清三郎	菱谷吉之助	福島明一郎	福永政次郎	藤井 四郎	古川兵太郎	星野 久一	細見松之助	本多由太郎	増田 彌一	松井 文藏	松尾末太郎	松尾末太郎	松尾末太郎	松尾末太郎	松尾末太郎	松尾末太郎	松尾末太郎	松尾末太郎	松尾末太郎	松尾末太郎	松尾末太郎
三五	六八	四〇	三六	七五	一七三	八四	八二	四三	七七	三三	六一	三五	六五	三三	六四	一八七	六二	八一	八七	三六	三八	四八	三五	五八	六〇	

乾物及鹽干魚、昆布

東、五條大橋東二丁目	右、原上ノ町	下、後小路精無西	下、中堂寺北町	下、鹽小路鳥丸西	上、西堀川中立賣下	上、千本上長者町上	下、黒門佛光寺上	中、錦小路御幸町西	下、松原油小路西	下、花屋町油小路東	中、錦小路柳馬場東	上、千本下立賣下	中、寺町丸太町下	東、三條南裏山川筋西二丁目	下、西七條御領町	下、中堂寺北町	下、四條柳馬場西	下、松原大宮東	伏、風呂屋町	中、釜座丸太町下	上、千本五辻下	中、錦小路高倉東	下、朱雀内畑町	
紙 四、一五五	桂 二七	壬 四、一九	下 七、七	西 一、三三五	西 三、三三五	壬 一、九一九	本 一、五七〇	下 八、三	本 三、五八六	西 一、〇〇〇	上 一、〇〇七	壬 四、〇一八	本 三、八四四	壬 三、九三四	伏 一、六八八	上 四、三三三	西 一、九七七	本 一、〇〇〇	下 五、七〇一	下 五、七〇一	下 五、七〇一	下 五、七〇一	下 五、七〇一	下 五、七〇一
村上久次郎	村上長三郎	森 正三	文 武樺太郎	合 名 矢島商店	合 名 末吉	山 下 長次郎	山 田 芳夫	山 本 三郎	湯 淺 岸雄	湯 田 辰五郎	横 川 松之助	吉 村 義輔	和 田 茂三	若 井 胤三郎	若 井 胤三郎	上 田 仙太郎	岡 田 和夫	木 守 彌三郎	小 島 富三郎	後 藤 寅之助	澤 宗 四郎	高 畑 傳次郎	高 畑 傳次郎	
三二	三九	三三	三五	四四	四八	六二	四四	四六	五九	四〇	六三	四〇	三五	三八	三八	一〇五	三八	四一	三五	五五	二二	二二	二二	二二

一七

住所	電話	商號	氏名	営業	収益税
下、朱雀北ノ口町	下四〇三		時森實一	八四	三三
上、千本下立賣上	西二八九		濱崎石松	三四	三〇
上、千本上長者町下	西三三三		古山松次郎	三四	三〇
伏、腰屋町	伏七〇		合名 樹定商店	三四	三〇
中、錦小路御幸町西	本四一五		合名 八木昆布店	三四	三〇
下、黒門佛光寺上	本二九二		山口竹造商店	三四	三〇

○罐詰

住所	電話	商號	氏名	営業	収益税
下、中堂寺壬生川町	本八八		上田彌三郎	五二	五二
中、鉄屋町橋本下	本七三		大橋庄三郎	三四	三三
東、大和大路四條下	本三九		合名 三商店	八五	八五
下、黒門四條下	本三九		合名 木村九商店	一六六	一六六
伏、深草北新町	伏四七		株式 竹中製菓所	一四一	一四一
下、七條千本西	下七、七九	カクマ	谷口松太郎	六二	六二
東、紙園花見小路	祇八三	万菊	土岡伊之助	三三	三三
中、河原町夷川上	上五、三三		西澤仁四郎	七九	七九
下、東九條山王町	下八、三三		藤田榮三郎	一四〇	一四〇
下、千本七條上	下二、六六		山口竹造商店	一四三	一四三
下、黒門佛光寺上	本二九二		山口竹造商店	一四三	一四三
伏、納屋町	伏九		合名 板三商店	四三	四三
上、西堀川下立賣上	西一、八三		合名 板良商店	四三	四三

○蒲鉾

住所	電話	商號	氏名	営業	収益税
中、三條屋敷東	上二、四四		下坂卯三郎	五三	五三
左、四條西堀ノ川町	上二、七七		杉田常次郎	六九	六九
下、四條堀川東	下六、六六		杉村宇三郎	三三	三三
左、高野野原町	下三、四六		田中長兵衛	一六四	一六四
下、小島路九西	下三、四六		田中長兵衛	一六四	一六四
中、大宮四條上	上三、七三		田邊宗太郎	三三	三三
上、新町寺之門上三丁目	上三、三三		田仲文造	一六	一六
上、河原町荻神口下	上三、三三		谷季治郎	六三	六三
伏、平野町	伏五二		津田末吉	四五	四五
下、松原堀川東	下二、〇六		合名 津又商店	一〇九	一〇九
東、本町七丁目	祇三〇三		合名 西野宇之助	一〇九	一〇九
下、東九條山王町	下六、八二		合名 西利商店	八三	八三
中、錦小路高倉東	本二、五八		野呂カツ	五一	五一
上、西堀川下長者町上	西六、三三		濱田政次郎	四二	四二
中、竹屋町高倉西	上三、六三		松村大次郎	三六	三六
中、錦小路御幸町角	本三、八二		村上重太郎	一〇四	一〇四
下、西木屋町四條下	下二、七七		村上盛之助	四三	四三
東、宮川筋七丁目	祇三、八三		合名 森政商店	四三	四三
左、岡崎徳成町一五ノ六	上三、三三		合名 森政商店	四三	四三
下、御幸町松原下	下二、〇七		山本虎次郎	四五	四五

○煮豆

住所	電話	商號	氏名	営業	収益税
下、松原東中筋東	下八、三九		中澤末治郎	五五	五五
中、大宮四條上	中三、八四		合名 鎗野本店	五五	五五

○漬物

住所	電話	商號	氏名	営業	収益税
東、新橋大和大路東二丁目	祇三三	八百伊	青山國藏	七九	七九
中、西ノ京御樂町	下二、四二		井上幾太郎	三二	三二
下、松原油小路東	下二、四二		井上幾太郎	三二	三二
下、松原油小路西	下二、四二		飯田富三郎	六九	六九
下、西七條東野町	下二、九七	山角	石田雪禪	八七	八七
上、大宮上立賣上	西五、九八		宇田彦次	三四	三四
東、東大路松原上、東	下二、九六	小川屋	打田伊勢松	三三	三三
下、河原町高辻角	下二、八八		合名 小川屋本店	五〇	五〇
下、猪野本津屋橋上	下二、八八		尾崎作次郎	四五	四五
中、六角河原町西	本二、三〇	山源	奥田吉太郎	五〇	五〇
下、松原大宮東	下二、六六	石崎屋	奥野源右衛門	四二	四二
下、東九條鳥丸町	下五、三三	川崎屋	桂田音吉	三八	三八
中、三條東河院西	本六、七〇	川崎屋	川崎仁作	六六	六六
中、押小路新町西	上三、三三	川崎屋	合名 川崎仁作	一四	一四
中、御幸町夷川上	上二、七八	川崎屋	合名 川崎仁作	一四	一四
左、聖護院川原町	上二、一五	川崎屋	合名 川崎仁作	一四	一四
中、西ノ京波ノ内町	上二、一五	川崎屋	合名 川崎仁作	一四	一四
上、今出川寺町西	上二、一五	川崎屋	合名 川崎仁作	一四	一四
左、下橋松原町	上二、一五	川崎屋	合名 川崎仁作	一四	一四

○蕎

住所	電話	商號	氏名	営業	収益税
下、四條猪熊西	上二、〇一		小松宇一郎	三三	三三

住所	電話	商號	氏名	営業	収益税
下、中堂寺庄ノ内町	下三、六七		内林彌平治	五五	五五
下、六條新町東	下二、三三		奥村太郎吉	八六	八六
下、四條堀川東	下二、三三		乙野友一	三四	三四
東、新橋東大路西	祇九三		嘉田萬次郎	一五二	一五二
中、室町錦小路下	本四九		川崎清三	六六	六六
東、大和大路三條下	本四九		合名 川崎清三	六六	六六
中、錦小路馬場東	本二、九六		北村源三	四七	四七
東、新町五條下	本二、九六		合名 北村源三	四七	四七
下、高倉五條下	下七、七五		瀬尾芳太郎	三五	三五
中、三條新町西	本二、二七		瀬田重之助	三四	三四
東、大和大路四條上	祇二、九二		田中長藏	三一	三一
中、錦小路寺町西	本六、〇一		田中平藏	三八	三八
中、壬生下溝町一六	本六、〇一		高田信夫	三三	三三
下、朱雀裏須町	下七、〇四		武部清次郎	三四	三四
下、東九條御堂町	下六、〇九		武部福太郎	七一	七一
下、六條東河院東	下四、〇六		西尾龍	三五	三五
伏、新町十三丁目	伏六、五		野瀬吉次郎	四二	四二
下、七條鳥丸東	下三、〇七		平田勝己	四二	四二
中、寺町二條上	上二、二		松谷力藏	九〇	九〇
上、西堀川下長者町下	西三、二四		三浦信太郎	四七	四七
中、壬生朱雀町	上二、二		森本英一	四二	四二
中、三條猪熊西	中三、〇九		安岡久野	三九	三九
上、智恵光院鞍馬町下	上二、五三		山田幾三郎	八二	八二
東、五條大橋東	祇四、六七		吉田善之助	三五	三五

○蕎

住所	電話	商號	氏名	営業	収益税
下、四條猪熊西	上二、〇一		小松宇一郎	三三	三三

蕎麥、蕨、湯葉、豆腐、牛乳

住 所 電話 商號 氏 名 收 養 業 稅
上、千本中立賣下
下、大宮八條下三丁目
下、朱雀正會町
東、三條大橋東七丁目

〇麩

中、錦小路高倉東
中、錦小路駄屋町東
下、若宮六條下
中、猪熊四條上
下、黒門四條下
上、西洞院橋木町上
下、塩小路西洞院西

〇湯

中、鉄屋町御池上
下、若宮六條下
中、錦小路御幸町西
中、堺町錦小路下

〇豆

中、錦小路富小路東
東、坂東町北側

腐

本三、七五
近 露 小谷定次郎

葉

本五、六三 湯葉牛 淺野半三郎
下二、一〇 鉄 藤 小笹 藤吉
本一、七三 湯波吉 越智嘉三郎
本 五五 千九屋 越智忠次郎

〇牛

住 所 電話 商號 氏 名 收 養 業 稅
伏、深草直達橋北一丁目
中、錦小路兩替町西
左、吉田牛ノ宮町
上、大宮寺之内上二丁目

肉

東、山科御陵島ノ向町
左、下鴨中川原町
上、中立賣油小路西
下、五條東洞院角
中、壬生土居ノ内町
中、錦小路新町東
下、醒ヶ井木津屋橋上
下、大宮七條下
左、聖護院山王町
上、新町寺之内下
東、本町二十一丁目
上、寺町今出川上
中、御幸町御池下
中、御池室町東
中、妙心寺道三中前
中、錦小路馬場角
上、西堀川下長者町上
下、東七條上之町

〇牛

下、松原西洞院角
東、五條大橋東一丁目
中、寺町三條下
中、寺町四條上
東、本町七丁目
左、下鴨橋都町
伏、京橋町
左、北白川西町
中、三條千本東
上、千本中立賣上

乳

本 四三三
下 五〇三
西三、九三
伏 八八四
上二、九三
上五、六九
下六、三三
下五、〇九
下三、七五
西四、七〇
下 〇五五
伏 一七五
本一、三三
西一、七〇

牛肉、牛乳

下、大宮八條下
下、佛光寺室町西
上、河原町九太町上
左、聖護院川原町
上、鳥丸鞍馬口(朝日市場内)
伏、加賀屋町
下、東洞院五條上
下、松原堺町角
上、上立賣小川
上、下立賣千本東
中、寺町二條下
中、錦小路坊城東
上、西堀川中立賣下
下、八條大宮東
下、新町六條下
上、千本今出川下
東、大和六路五條下
下、東七條下之町
下、醒ヶ井五條下
中、三條大宮東
下、中堂寺橋筋町
上、天神道妙心寺道上
東、東大路五條下
中、東洞院三條下
下、東洞院上段敷屋町下
上、黒門一條角

下 四三三
下 四九二
上 一七六
上 四九六
伏 五二
下 二一三
下 三六四
西 四八七
上 四四四
任 三三九
西 三二五
下 二〇六
下 一五〇
西 二六八
任 二九六
任 一八四
西 四三三
任 三六四
本 一八三
下 二八八
西 二八四
福井喜代松
久世興四郎
倉田 堅一
國 府 健
酒井清太郎
坂田 佐内
澤田 久吉
合名 川 享
下口甚之助
菅原 ハマ
鈴木孫次郎
關 善次郎
田中 大吉
多和田金雄
立原源治郎
寺田榮之助
永田 夕ネ
丹羽 金司
西川商事合名社
野口 いと
野々村 多一
合資 野々村商店
野村 又七
橋本 イト
橋本勇次郎
平光 光治
福井喜代松

牛乳、鶏肉、鶏卵

住 所 電話 商 號 氏 名 營業 收益 稅
中、河原町夷川上 上三三三森田牧場 森田益三郎 一一〇
下、室町五條上 下二〇七アプラント 山内伊三吉 九三

○鶏 肉

中、錦小路柳馬場東 本三三二 魚 廣 青井 弘一 四三
上、中立賣六軒町西 西二八九 鶏 松 伊藤松之助 四三
右、嵐山中尾下町 下二二七 鳥 市 今西市之助 三五
下、八條大宮西 下三三〇 鳥 政 岩佐政一郎 一一二
上、一條西洞院東 西三三〇 鳥 長 上田宇三郎 四〇
中、四條堀川角 西二四八 鳥 長 上田喜一郎 四三
下、大宮五條上 西三〇一 鳥 正 植松 義一 三六
中、三條堀川西 任 三九三 鳥 岩支店 大橋猪之助 七四
下、唐橋羅城門町 下三三〇 鳥 加 大藪徳治郎 四六
上、千本出水下、東 下三三八 鳥 加 奥野 茂 九六
下、木津屋橋堀川東 西二二四 鳥 政 北村 萬一 三七
上、今出川六軒町西 下三三九 鳥 磯 佐々木磯治郎 三七
下、松原東洞院東 本三六五 鳥 東 依藤養鶏場販賣部 六九
中、三條鳥丸東 上二九二 鳥 雲 高畑 賢一 三九
左、丸太町川端東 下 七七 鳥 治 寺村治郎吉 三六
下、東洞院七條下 上二七四 鳥 老 富田 久二 三六
中、二條新町東 上三〇一 鳥 老 富田 久二 三六
上、丸太町河原町西 下二五三 鳥 老 奈佐友次郎 六一
中、唐橋堀川東 本二七三 鳥 老 奈佐友次郎 六一

○鶏 卵

住 所 電話 商 號 氏 名 營業 收益 稅
東、五條大橋東詰 伏、嵐山段町 上、御前通今出川上 下、橋筋四條下 東、宮川筋四條下 下、西洞院六條下
下 四四九 丸 友 安藤 繁雄 五三
下 三三〇 鳥 岩 西畑 豊次郎 三二
下 三〇八 鳥 宗 西村 松三郎 四五
下 二八八 鳥 ミニキ 本多 於菟道 七七
下 二八〇 鳥 伊 正木 藤三郎 六七
下 二〇七 鳥 長 松本 長太郎 四九
下 一〇七 鳥 長 吉田 光 五九

○砂 糖

上、千本一條下 西二九二 小西安 青池治千代 五一
下、綾小路富小路西 下五三三 旭 商會 一一五
左、二條川端東 上四三三 井上商店 七一
上、壬生義前町二九 任二九〇 公團堂 上野 榮助 三九
伏、納屋町 伏 五三三 大岡 太郎 三六
上、出町樹形上 上六六六 加藤 嘉三郎 四三
下、西七條中野町 下二〇三 北尾 眞一 三五
下、大宮東寺道下 西 〇八 小賣部 熊谷順之助 四〇
上、西堀川下長者町下 壬 〇八 調賣部 熊谷順之助 四〇
上、西堀川丸太町下 伏 八八八 合名小西兵衛商店 三二
左、新柳馬場仁王門下 上三三三 潮川 政治郎 七四
下、七條木屋町東 下六三三 田中 福之助 四二
中、富小路四條上 本 九九四 合名田中力藏商店 七二
上、下長者町油小路東 西三三七 高谷 廣之 三三
上、今出川寺町西 上二〇三 武永 留次郎 八五
中、姉小路柳馬場東 本三三六 合名谷口商店 五八
上、河原町今出川上 上二八五 塚本 義照 四〇
上、新町寺之内上 西 三九五 合名内藤清商店 七二
下、松原新町西 下三〇〇 野川 晋三郎 三九

○菓子原料

中、寺町夷川上 上 四四九 丸 友 野村 源助 九一
中、河原町三條下東 本 七七六 野村商店 九九
下、七條西洞院東 下二六四 林 捨 吉 五二
東、三條大橋東 上三〇五 林 虎 雄 三五
下、千本七條下 下三二九 松浦 善次郎 四〇
上、五辻淨願寺西 西 〇八五 松宮 嘉三郎 五八
東、三條白川橋西 上三九四 松宮 巳之助 六四
下、大宮丹波口上 下六四四 松本 岩三 三一
下、黒門下魚橋下 下七九六 合名丸文商店 四九
中、鼓屋町四條上 本 一三三 合名丸文商店 四九
下、大宮松原下 任 一三三 合名丸文商店 四九
中、三條猪熊西 任 三三四 合名丸文商店 四九
下、東洞院五條下 下三三五 合名丸文商店 四九
下、六條室町東 下 七七五 山 和 田 はつ 二六

○菓子(和洋)

鶏卵、砂糖、菓子原料、菓子

左、吉田本町 本 一四七 出 秋田 菊藏 四六
下、四條大橋西 本 一四七 出 秋田 菊藏 四六

Table with columns for address (住所), telephone number (電話), name (氏名), and tax (税金). Includes entries like 下、東高院松原下, 伏、東大手町, 左、翠葉院山王町.

Table with columns for address (住所), telephone number (電話), name (氏名), and tax (税金). Includes entries like 有、西院今田町, 中、壬生大竹町, 上、御前通一條上.

Table with columns for address (住所), telephone number (電話), name (氏名), and tax (税金). Includes entries like 中、二條町東, 中、細小路御幸町西番多平一ロ, 中、木屋町三條上.

Table with columns for address (住所), telephone number (電話), name (氏名), and tax (税金). Includes entries like 中、森倉四郎上(カネタラ), 伏、西大馬町, 左、出町御幸町.

菓子

Table listing various confectionery shops (菓子) with columns for address (住所), telephone number (電話), shop name (商號), and owner name (氏名). Includes entries like 萬年堂, 松永善次郎, 丸文商店, etc.

二六

Table listing various shops (菓子) with columns for address (住所), telephone number (電話), shop name (商號), and owner name (氏名). Includes entries like 西川榮吉, 西野藤助, 西村桂治郎, etc.

菓子、煎豆、八ッ橋

Table listing various shops (菓子, 煎豆, 八ッ橋) with columns for address (住所), telephone number (電話), shop name (商號), and owner name (氏名). Includes entries like 松井松之助, 松永善次郎, 丸文商店, etc.

煎豆

Table listing various shops (煎豆) with columns for address (住所), telephone number (電話), shop name (商號), and owner name (氏名). Includes entries like 山本信夫, 山本彌太郎, 湯川秋一, etc.

八ッ橋

Table listing various shops (八ッ橋) with columns for address (住所), telephone number (電話), shop name (商號), and owner name (氏名). Includes entries like 浅川治郎, 浅田安太郎, 浅野喜與造, etc.

八ッ橋、餅

Table listing bakery items with columns for address (住所), telephone number (電話), shop name (商號), owner name (氏名), and tax/fee (収益税).

〇餅 (餅菓子、饅頭)

Table listing bakery items with columns for address (住所), telephone number (電話), shop name (商號), owner name (氏名), and tax/fee (収益税).

二八

Table listing bakery items with columns for address (住所), telephone number (電話), shop name (商號), owner name (氏名), and tax/fee (収益税).

〇搔餅 (搔)

Table listing bakery items with columns for address (住所), telephone number (電話), shop name (商號), owner name (氏名), and tax/fee (収益税).

餅、振餅、パン

Table listing bakery items with columns for address (住所), telephone number (電話), shop name (商號), owner name (氏名), and tax/fee (収益税).

二九

パン、飴、餅、茶

Table listing various products like bread, candy, and tea with columns for address, phone number, and manufacturer name.

○飴

芦田芳之助

三〇

Table listing products with columns for address, phone number, and manufacturer name.

○飴

○茶

○クッキー

Table listing various cookies with columns for address, phone number, and manufacturer name.

○乳酸菌飲料

Table listing probiotic drinks with columns for address, phone number, and manufacturer name.

○清涼飲料

Table listing various refreshment drinks with columns for address, phone number, and manufacturer name.

○氷

Table listing ice products with columns for address, phone number, and manufacturer name.

茶、コーヒー、清涼飲料、乳酸菌飲料、米

三一

關東織物
京染吳服
西陣織物



京都市東洞院六角
外村與左衛門商店

電話本局代表四九〇〇

米、食料品

住所	電話	商號	氏名	營業 收益稅
東、東大路松原上三丁目	卸 祇一、六九		東郷種藏	七四
中、壬生中川町二	卸 壬 八三		株式 日東製氷	五六三
左、岡崎圓勝寺町一四〇	製 上 四四五		日本水産株式會社	九五
下、大宮四條下	卸 壬二、六六		原 幸太郎	六五
下、中堂寺庄ノ内町	卸 壬 七五		會社 廣田氷室	三〇
中、壬生松原町	製 下二、八〇		會社 廣田氷室	四一
下、鹽小路高倉東	卸 祇 二二		會社 豆 富	六七
東、下河原八坂島居前下	卸 伏 三六		會社 森田氷室	六二
伏、栗榮町	卸 本 七〇		會社 幸田吉	三五
下、四條室町東		山字	吉川忠七	五〇

○食料品

中、寺町御池下	卸 上三、七五		秋山孝二	一
左、聖護院山王町	上三、〇七	昭	青谷圭造	四三
下、松原東洞院東	下 四〇〇		合名會社 大友商店	八三
東、五條橋東二丁目	紙 五五		合名會社 三商店	八五
東、大和路四條下	紙 七三		合名會社 香山政三	三七
中、寺町二條下	上 五五	富	合名會社 關東屋久保商店	九六
東、新町正西下	紙 四、〇六		合名會社 北水ヤスノ	四四
左、聖護院川原町三五	上三、五五	石川屋	合名會社 木村新太郎	五九
左、聖護院西町	上七、〇三		合名會社 木村九郎	一六六
下、黒門四條下	壬 三三	尾	山科 二天	九五
東、山科竹鼻竹ノ街道町	山科 二天	尾		

三二

住所	電話	商號	氏名	營業 收益稅
伏、風呂屋町	伏一、〇八	大彌	木守彌三郎	四二
下、佛光寺島丸東	下三、四九		久保田萬次郎	三六
下、四條河原町東	本二、三四		合名會社 熊谷食品	一〇八
上、今出川河原町西	上三、七七		合名會社 熊谷食品	一〇八
左、岡崎入江町	上四、七〇	彌利軒	桑山梅子	三九
上、大宮鞍馬口下	西五、八七		小谷一雄	四六
左、下鴨松原町	上六、三〇		小松宇一郎	三三
下、松原富小路東	下三、三六	大 甚	合名會社 齋藤商店	三三
中、二條柳馬場東	本三、六一		合名會社 白木屋商店	四五
中、堀町錦小路上	本三、八三		合名會社 杉浦食品	三五
中、島丸三條上	本三、六三		大盛工業株式會社	三七
東、五條橋東二丁目	祇 八五		合名會社 大忠商店	三七
中、新宮橋錦小路上	本二、四八		合名會社 大忠商店	三七
中、三條堀川東	本二、四八		合名會社 大忠商店	三七
中、千本竹屋町下東	壬三、七四	榎 郭	武田清平	一七二
下、島丸四條下	下四、一六	ミドリヤ	中積順三	五五
上、黒門一條上	西七、四八		中村欽一	三〇
伏、桃山町鍋島	伏 五五	八百伊	西浦三太郎	三三
中、河原町夷川上	上五、二二		西澤仁四郎	七九
上、大宮上立賣上	西四、〇六		合名會社 野村太三郎	三三
中、錦小路鉄屋町東	本二、〇八	山久食	野村太三郎	四五
中、新宮橋六角下	本 八三	料品部	合名會社 野村太三郎	四五
左、聖護院西町	上三、七四		合名會社 野村太三郎	四五
上、室町今出川下	西五、七九		合名會社 野村太三郎	四五

水、食料品

住 所	電 話 番 號	氏 名	營 業 收 益 税
東、東大路松原上三丁目	祇二六九	東郷種藏	七四
東、壬辰寺町二	上八二	株式 日東製氷	五三
志、同福園寺町一四〇	上四四	日本水産株式會社	九五
下、大宮四條下	上二六六	原 幸太郎	三五
下、中津寺庄ノ町	上七五	會社 廣田氷室	三〇
中、壬生松原町	下二八〇	會社 豆 富	四二
下、鹽小路高倉東	祇 三	會社 森田氷室	六三
東、下河原八條高倉東下	伏 三六	會社 山本 幸吉	三五
伏、榮榮町	本 七	會社 吉川 忠七	五〇
下、四條宮町東			

○食料品

中、寺町御池下	上二七五	秋山 孝二	一
左、聖護院山上町	上二〇七	青谷 圭造	四三
下、松原東岡院東	下 四〇	會社 大友商店	八三
東、五條橋東二丁目	祇 五五	會社 三三商店	八五
東、大和六路四條下	祇 七三	會社 香山 政三	三七
中、寺町二條下	上 五三	會社 關東屋久保商店	九六
東、新町正西下	祇四〇六	會社 北水 ヤスノ	四四
左、聖護院川原町三五	上二、一五	會社 木村新太郎	五九
左、聖護院西町	上七、〇二		
下、聖門四條下	上 三九		
東、山科竹ノ野上町	山科 三六		

三二

住 所	電 話 番 號	氏 名	營 業 收 益 税
伏、風見町	伏二、五八	木守彌三郎	四二
下、堀之内丸東	下三、四九	久保田萬次郎	三五
下、四條河原町東	本三、三四	會社 桑山 梅子	一〇八
上、今出川河原町西	上三、五七	會社 小松宇一郎	三三
右、同慶入江町	上四、七〇	會社 小谷 一雄	四六
上、大宮橋島以下	西五、八七	會社 齋藤商店	三五
左、下鴨松原町	上六、三二	會社 大忠商店	三七
下、松原高倉東	下三、三六	會社 武田 清平	四八
中、二條柳馬場東	本三、六一	會社 知見 鬼三	三七
中、聖町錦小路上	本三、八二	會社 中積 順三	三五
中、島九三條上	本三、〇三	會社 中村 欽一	三〇
東、五條橋東二丁目	祇 八五	會社 西浦三次郎	三三
中、新町御池小路上	本三、四五	會社 西澤仁四郎	七九
中、三條堀川東	本五、四八	會社 野村太三郎	三五
中、千本竹屋町下東	下三、八四	會社 林 定次郎	六七
下、島九四條下	下四、二六	會社 平井 曉	三六
上、聖門一條上	西七、四八		
伏、桃山町銀島	伏 五五		
中、河原町表川上	上五、二二		
中、錦小路駄屋町東	西四、〇五		
中、新町六角下	本三、〇九		
中、聖護院西町	本 八二		
上、聖町今出川下	上三、七四		
	西五、七九		

關東織物
京染吳服
西陣織物



京都市東洞院六角
外村與左衛門商店

電話本局代表四九〇〇

染吳服
友禪
小紋類

安

野口安左衛門商店

京都市室町六角南入

電話 本局(2)〇六二四番
本局(2)一六五〇番
振替 大阪 七三七〇番

京染吳服
西陣織物



株式會社

丸紅商店京都支店

京都室町通四條南

電話代表番號 下八七〇一(二〇)

電略ケフト、マルベニ

振替 大阪七九五番

京都二一八八番

取引銀行 安田、住友、三井、
三菱、三和、第一、
名古屋、各京都支店

日本一の黒紋附

九重染・小町染

取締長役 矢守治太郎

營業品目

美ぎ浅御召
平着尺地
御袴地
明石縮地
夏羽織地
染着尺
羽二重友仙
特製縮緬
廣幅ほはれ絹

京都市中京區室町通二條南入



株式會社

矢代仁商店

電話上 (3) 四八八八 三六六六 九三二一

電信略號 (コンニ)

矢代仁西陣工場 京都市上京區一條通六軒町西入

電話西陣 一二一五番

矢代仁九條工場 京都市下京區東九條

電話下 六七三番

京染吳服
西陣織物
關東織物
毛織物
洋毛反物
卸問屋



株式會社

京都市室町四條北

吉田忠商店

電話本局 代表 三三三三 九九九一 四三二一 三三三三 九九九一 九八七五

振替口座 京 五五八〇 阪 四六八〇

東京店 東京市日本橋區本町二丁目三

電話日本橋 三〇六八 四〇八一

福岡出張所 福岡市下西町 電話 六三九〇

織物問屋

京都市室町佛光寺上ル



株式會社

市田商店

電話下(5)代表屋八七五五番
當直用八七五五番
振替口座京都一〇七七
發信電略ケフトイチヤ
受信電略ケフトイチヤ

尾濃織物
遠州織物
東京織物
足利織物

金巾裏地
捺染加工品
*
レヨン加工品
既製品各種



株式會社 美濃利商店

京都市六角通室町西入

電話本局(2)代表
長一一八七番
一一八〇番



洋肩
傘掛
卸商
尖

河野與助商店

京都市室町四條南

電話下 一〇一八番
五〇八七番

振替京都三都一七五番

常盤染元

京染
吳服



田中藤吾本店

京都市中京區岩上通錦上ル
電話壬生(84)三九七六番
振替京都三四三一番

高級
京染問屋



田中保治商店

登錄多寶黑染元

京都市新町通七條上ル
電話下 ⑤四八二番
振替京都二五〇六番



洋肩
傘掛

卸商

尖

河野與助商店

京都市室町四條南

電話 一〇一八番
電話 五八〇七番

振替 京都市三都一七五番

常盤染元

京染
吳服



田中藤吾本店

京都市中京區岩上通錦上ル
電話 壬生(84)三九七六番
振替 京都市三四三一番

高級
京染問屋



田中保治商店

登錄多寶黑染元

京都市新町通七條上ル
電話 〇四八一壹番
振替 京都市阪二五〇六二番

肩掛洋傘製造卸商



株式會社

田中久商店

京都市室町通高辻角
電話下(5) 長二八六〇番
七四九二番
振替 京都三二〇四番
大阪五八四八番

風呂敷、旗、卸問屋

斯界の標準品・・・先驅品

京都市室町通佛光寺南



武市光商店

風呂敷部
旗部

(御仕入御販賣の顧問山光商報送呈)

電話 〆(七)一三番
八二八番

扇子、團扇、タオル
カレンター、手拭
風呂敷、袋物
掛鏡、手帳
特許國旗收容器

卸問屋

京都市堺町通五條上ル

中村喜久三郎商店

電話 〆(五)六九一〇番
振替口座京都八二八五番

吳服京染司

各種染物御誂御注文ニ應ズ

京都市下京區油小路松原南入

中村慶造商店

電話下(5) 三六一二番
振替口座(大阪) 五一五八番
振替口座(京都) 〇九二番

明治黒
明昭黒
染元

京染吳服
白生地卸

明治屋

田中幸太郎商店

京都市佛光寺油小路東
電話下(5) 一三四八番
振替(京都) 五〇八番
振替(大阪) 七六六二五番

明治屋 東京店

東京市芝區伊皿子町二一
電話高輪 七三二七番
振替東京 一〇七四四七番

營業種目

△内外向各種織物販賣

一人絹各種織物類 一絹綿交織縹子

一加工綿布 一ガーゼ(七斤類)

一更紗 一寒冷紗

△内外向扇子製造販賣



上田亀治郎商店

京都市佛光寺通室町西入

電話下壹四八參番

振替口座京都七七三一

西陣新與輸出織物目錄

ネクタイ地及ネクタイ
 窓子
 服子
 シ幅
 細装飾
 ズボ
 チス
 フヨ
 セン
 シ額
 其ノ他輸出向織物一般

洋肩
 洋掛
 子裏張
 裂ムク
 ネムク
 経緯縮
 ハシヨ
 クバ
 篩ツ
 ボブ

西陣織物工業組合

新興織物部

京都市上京區今出川通大宮東入
 電話西陣三三〇、三三一、三三二、三三三番

M. HARUKI SHOTEN
 MANUFACTURER & EXPORTER

絹物商
 友仙プリント生地
 並ニ
 加工品

金更紗・刺繡
 並ニ
 加工品

京都府東山区本町五條上ル
 電話紙園⑥三七〇四番

春木商店

ベッ ド カバ
 テーブル カバ
 ドイリ
 センタリ
 クツシヨ
 テール
 ウオールハンギング

キバガ
 コジウ
 スカモヤ
 マカライ
 ハンカチ
 フカチ
 アンシ
 フアン
 フアン

— 別誂へ御注文特ニ歡迎 —

TRADE MARK



S. KURITA & CO.,

Producers & Sellers of

Nishijin Orimono, Double Velvet, Puff, Velour,
 Various Knitted Goods of High Class, Shawl.

Inokuma Motoseiganji Sagaru,

KYOTO, JAPAN.

Tel. Nishijin (4) 520.

Codes Used: "A. B. C. 5Th & 6Th." "BENTLEY'S."

Cable Address: "SHUNGO KYOTO."

西陣織物・ペロアー・シール・ベルベット
 白粉刷毛地・肩掛・首巻・高級メリヤス

製造販賣

栗田春吾商店

京都市西陣猪熊通元誓願寺下ル・電話西陣(4)五二〇番

輸出織物



内地織物

精練・漂白・染色・整理

日本織物加工株式會社

京都市下京區西七條梅小路

電話下 361 番. 873 番.

振替口座京都 435 番.

中、二條河原町東
東、渡邊町南側
下、福ヶ井五條上
下、七條加茂川西
中、高倉嶺藥師下
中、烏丸御池上
中、三條河原町東
中、大宮錦小路下

御 下七、九
御 下五、七、八
御 本五、五
御 本五、五
御 本三、七、四
御 本三、八、四

平井剛次 三五
平岡久太郎 五二
株式會社 松本六之助 五八
株式會社 宮本靖風堂 一七
株式會社 村田末吉 三八
株式會社 明治屋京都支店 四〇
株式會社 合資 鎗野商店 一

〇造酒

東、古門前大和路東 金瓶 祇三、五、七、松太
左、川端二條下一丁目東、上 上三、九、五、秋山支店
伏、兩替町二丁目 明こ、路 伏 吾
伏、銀座一丁目 出世委、高屋 伏 豐六
東、山科安楽南屋敷町 鶴ノ聲 山科 三
伏、南酒町 月桂冠 伏 〇
下、不明門五條下 豊明 下 〇
伏、京町一丁目 謙波 伏 一〇七
伏、山崎町 花自慢 伏 三
東、耳塚七條上 眞豊 祇三、〇、四 八 忠
伏、魚屋町 玉龍 伏 四、五
伏、南郡町 大正第 伏 五、三
下、佛光寺油小路西 有福 下 〇、九 大 元
伏、京町南七丁目 仙界 伏 六
伏、向島橋詰町 結里楠 伏 三

秋山太三郎 二二七
秋山康三 六四
有井常藏 一、五、六
井上酒造合資會社 四四七
海老名專之助 九七
株式會社 大倉恒吉商店 一九、三三
太田良三 四八
大八木酒造株式會社 九七
岡本酒造合資會社 一七七
岡本忠一郎 一〇五
川口庄太郎 八三二
川村熊次郎 七七五
川本元三郎 二〇三
北川仙治郎 五二四
北川文次郎 二九四

食料品、造酒

伏、山崎町 眞新 伏 吾
中、壬生酒田町五五 伏、鹽屋町 太公 伏 五〇
上、出町柳形上 三羽鶴 上 一、三、四
上、柳形出町酒上 上 一、二
下、東洞院七條上 伏、舞臺町 招 德 伏 二、四
伏、片原町 月桂冠 伏 七、九
上、寺之内千本東 西 五、六
上、日暮下立賣上、西 西 五、九
上、御前通後屋町上 英 勳 伏 八
伏、京町一丁目 衣通娘、當世櫻 伏 三、七
伏、宗兵衛町 聚樂菊 西 五、五
上、日暮橋木町上 姫小松 上 一、八、四
左、新敷屋町孫橋上 花 司 祇 三、一
東、新宮川町五條上 鷹 泉 伏 七、八
伏、榎町 雪 嶺 西 一、五、二
上、大宮下立賣上 龍 頭 本 三、三、六
中、御幸町四條上 龍 頭 本 三、三、六
伏、竹中町實味淋、燒酎、白酒 本 三、三、六
伏、三橋半町 皓 鶴 伏 三、三
伏、御駕籠町 春の壽 伏 一、六、六
伏、御駕籠町 鶴正宗 伏 二、二
伏、指物町 八千代鶴 伏 四、六
伏、京町大黒町 千 菊 伏 三、三

株式會社 北川本家 一四一
北村平三郎 一四一
木村小四郎 一三八
木村千次郎 一七三
木村文郎 一七四
木村又兵衛 八一
木村元太郎 三二一
共同酒造株式會社 九、八、八
久保田小三郎 五二
吳竹酒造株式會社 九四
合名酒造 一六六
齋藤貞一郎 八三三
酒井吉之進 一三五
佐々木治郎吉 一三三
佐々木政次郎 五七
菅本彌一郎 九五
高井酒造合資會社 一七〇
高木慶藏 七四
高木猛夫 七三
高田利七 一五〇
寶酒造株式會社 一七、九
竹谷誠之助 一三〇
谷正太郎 七八
谷八太郎 六五五
谷雄二 一三三
谷村太郎 五二五

Table listing various wine brands and producers. Columns include '住所' (Address), '電話' (Phone), '商號' (Company Name), and '氏名' (Name). Brands listed include 伏、深草飯食町, 伏、桃山町長岡越中, 伏、御宿通町, etc.

○酒 (和洋)

Table listing various wine brands and producers under the heading '○酒 (和洋)'. Columns include '住所' (Address), '電話' (Phone), '商號' (Company Name), and '氏名' (Name). Brands listed include 伏、上板橋町, 伏、大宮木津屋橋上, 伏、大宮八幡下三丁目, etc.

Table listing various wine brands and producers. Columns include '住所' (Address), '電話' (Phone), '商號' (Company Name), and '氏名' (Name). Brands listed include 東、大和大路新門前下, 下、東九條上殿田町, 中、富小路竹屋町下, etc.

Table listing various wine brands and producers. Columns include '住所' (Address), '電話' (Phone), '商號' (Company Name), and '氏名' (Name). Brands listed include 下、松原大宮西、下, 中堂寺壬生川町天津酒師, 東、本町十六丁目, etc.



住所	電話	商號	氏名	收税
東、新町正西下	西一〇六	會社 河原崎商店	河原崎 九六	
中、木原町三條下	本一八〇	會社 河金商店	河金 六四	
上、上立賣淨福寺東下	西一三九	會社 川勝彌一郎	川勝 三六	
下、八條堀川西	下四八〇	會社 鎌田良之助	鎌田 三三	
伏、東大手町	伏 五八	會社 龜井利一	龜井 五五	
右、西院乾町	右一〇九	會社 神田善次郎	神田 五八	
中、油小路三條下	本六四七	會社 北尾為吉	北尾 四二	
右、桂春日町	桂 一〇三	會社 北川 薰	北川 三二	
中、高小路二條上	上二二六	會社 木戸廣太郎	木戸 三四	
伏、御覽通町	伏 七三	會社 木村仙藏	木村 五五	
中、六角高小路東	本五八四	會社 久保田萬次郎	久保田 四四	
下、佛光寺島丸東	下二四九	會社 久保田萬次郎	久保田 三六	
上、堀町寺之内上三丁目	上 四九	會社 久保田萬次郎	久保田 三六	
下、七條新町西	下二六九	會社 熊井仙太郎	熊井 四八	
上、中長者町新町西	上 二二五	會社 倉田保之助	倉田 四八	
中、河原町四條上	本三〇四	會社 黒川松右衛門	黒川 三八	
上、中立賣大宮西	上 八八	會社 小松屋酒店	小松 一〇七	
下、東中筋七條上	下四四七	會社 近藤節治	近藤 四三	
上、大宮寺之内上三丁目	上二七六	會社 齋藤茂太郎	齋藤 五三	
東、宮川筋四丁目	東 七五	會社 采野久雄	采野 三三	
上、藤山寺千本東	上 〇三	會社 坂井田米太郎	坂井田 一〇一	
上、河原町芝神口下	上 一五	會社 酒井商店	酒井 三七	
上、下長者町七本松西、下	上 六四	會社 酒多一三郎	酒多 九一	
伏、風呂屋町	伏 九	會社 酒谷喜一郎	酒谷 七二	
東、七條新町西	東 三六			

住所	電話	商號	氏名	收税
中、河原町東川上	中 三三	會社 西澤仁四郎	西澤 七九	
伏、車町	伏 一〇〇	會社 西田信造	西田 三三	
上、五辻六軒町西	上 八二九	會社 西村榮次郎	西村 三三	
左、田中下柳町	左 四〇	會社 西村榮次郎	西村 三三	
下、三ノ宮町正面上	下 三〇	會社 西村榮次郎	西村 三三	
下、西院乾七條上	下 三〇	會社 西村榮次郎	西村 三三	
上、東川川端東	上 二八	會社 西村榮次郎	西村 三三	
東、紙園花見小路	東 二八〇	會社 西村榮次郎	西村 三三	
伏、肥後町	伏 二五	會社 西村榮次郎	西村 三三	
上、舊今出川新町西	上 二九	會社 西村榮次郎	西村 三三	
下、中交寺橋町	下 二九	會社 西村榮次郎	西村 三三	
伏、深草相深町	伏 二九	會社 西村榮次郎	西村 三三	
上、紫竹橋ノ本町	上 二九	會社 西村榮次郎	西村 三三	
東、大和大道四條上	東 二九	會社 西村榮次郎	西村 三三	
東、大和大道五條上	東 二九	會社 西村榮次郎	西村 三三	
上、西堀川下長者町上	上 二九	會社 西村榮次郎	西村 三三	
左、高野葛原町	左 二九	會社 西村榮次郎	西村 三三	
伏、深草橋東町	伏 二九	會社 西村榮次郎	西村 三三	
東、宮川筋一丁目	東 二九	會社 西村榮次郎	西村 三三	
伏、平野町	伏 二九	會社 西村榮次郎	西村 三三	
伏、新町十三丁目	伏 二九	會社 西村榮次郎	西村 三三	
東、大黒町正西下	東 二九	會社 西村榮次郎	西村 三三	
中、錦小路柳馬場東	中 二九	會社 西村榮次郎	西村 三三	
伏、下油漕町	伏 二九	會社 西村榮次郎	西村 三三	
下、八條大宮西	下 二九	會社 西村榮次郎	西村 三三	

住所	電話	商號	氏名	收益税
右、藤原寺治井西町	西三、九四	藤岡嘉一郎	藤岡嘉一郎	三三
上、下立賣千本東	西三、九四	藤岡嘉一郎	藤岡嘉一郎	三三
伏、豊後橋町	本一、七〇	藤岡嘉一郎	藤岡嘉一郎	三三
中、姉小路東高院西	下五、九四	藤岡嘉一郎	藤岡嘉一郎	三三
下、佛光寺鉄屋町西	下五、九四	藤岡嘉一郎	藤岡嘉一郎	三三
東、間屋町五條下三丁目	下五、九四	藤岡嘉一郎	藤岡嘉一郎	三三
下、高倉四條下	下五、九四	藤岡嘉一郎	藤岡嘉一郎	三三
伏、東大文字町	下五、九四	藤岡嘉一郎	藤岡嘉一郎	三三
下、東九條島丸町	下五、九四	藤岡嘉一郎	藤岡嘉一郎	三三
伏、下板橋町	下五、九四	藤岡嘉一郎	藤岡嘉一郎	三三
中、堺町三條上	下五、九四	藤岡嘉一郎	藤岡嘉一郎	三三
左、丸太町川端東	下五、九四	藤岡嘉一郎	藤岡嘉一郎	三三
上、一條猪熊東	下五、九四	藤岡嘉一郎	藤岡嘉一郎	三三
下、油小路正面下	下五、九四	藤岡嘉一郎	藤岡嘉一郎	三三
左、二條川端東	下五、九四	藤岡嘉一郎	藤岡嘉一郎	三三
伏、南橋町九丁目	下五、九四	藤岡嘉一郎	藤岡嘉一郎	三三
左、吉田下阿達町二八	下五、九四	藤岡嘉一郎	藤岡嘉一郎	三三
上、一條御前通東	下五、九四	藤岡嘉一郎	藤岡嘉一郎	三三
上、下立賣千本東	下五、九四	藤岡嘉一郎	藤岡嘉一郎	三三
下、中堂寺壬生川町	下五、九四	藤岡嘉一郎	藤岡嘉一郎	三三
東、滋谷東大路東	下五、九四	藤岡嘉一郎	藤岡嘉一郎	三三
東、宮川筋松原下	下五、九四	藤岡嘉一郎	藤岡嘉一郎	三三
中、木屋町三條下	下五、九四	藤岡嘉一郎	藤岡嘉一郎	三三
東、東大路古門前西、上	下五、九四	藤岡嘉一郎	藤岡嘉一郎	三三
中、東大路古門前西、上	下五、九四	藤岡嘉一郎	藤岡嘉一郎	三三

住所	電話	商號	氏名	收益税
東、本町五條下	伏六、八六	三木宗太郎	三木宗太郎	六二
東、深草直邊橋六丁目	伏六、八六	三木宗太郎	三木宗太郎	六二
伏、南橋町一丁目	伏六、八六	三木宗太郎	三木宗太郎	六二
上、寺之内千本東一丁目下	伏六、八六	三木宗太郎	三木宗太郎	六二
中、竹屋町新町西	伏六、八六	三木宗太郎	三木宗太郎	六二
中、寺町九太町角	伏六、八六	三木宗太郎	三木宗太郎	六二
下、五條西洞院東	伏六、八六	三木宗太郎	三木宗太郎	六二
東、本町二十二丁目	伏六、八六	三木宗太郎	三木宗太郎	六二
中、三條河原町東	伏六、八六	三木宗太郎	三木宗太郎	六二
上、今出川室町西	伏六、八六	三木宗太郎	三木宗太郎	六二
下、東洞院七條下	伏六、八六	三木宗太郎	三木宗太郎	六二
下、西木屋町四條下	伏六、八六	三木宗太郎	三木宗太郎	六二
左、下鴨橋町	伏六、八六	三木宗太郎	三木宗太郎	六二
中、押小路御幸町東	伏六、八六	三木宗太郎	三木宗太郎	六二
上、西堀川中立賣下	伏六、八六	三木宗太郎	三木宗太郎	六二
上、紫野下島田町	伏六、八六	三木宗太郎	三木宗太郎	六二
下、木屋町松原上	伏六、八六	三木宗太郎	三木宗太郎	六二
上、上賀茂杉野町	伏六、八六	三木宗太郎	三木宗太郎	六二
下、不明門五條下	伏六、八六	三木宗太郎	三木宗太郎	六二
下、的場新町東	伏六、八六	三木宗太郎	三木宗太郎	六二
中、御池島丸東	伏六、八六	三木宗太郎	三木宗太郎	六二
中、三條室町東	伏六、八六	三木宗太郎	三木宗太郎	六二
下、東中筋五條上	伏六、八六	三木宗太郎	三木宗太郎	六二
下、衣通橋小路下	伏六、八六	三木宗太郎	三木宗太郎	六二
中、北川町西町	伏六、八六	三木宗太郎	三木宗太郎	六二

〇酢

住所	電話	商號	氏名	收益税
伏、東樂町	伏三、八	山本幸吉	山本幸吉	三五
伏、京橋町	伏三、八	山本幸吉	山本幸吉	三五
中、三條東洞院東	伏三、八	山本幸吉	山本幸吉	三五
上、衣通橋之内上	伏三、八	山本幸吉	山本幸吉	三五
中、姉小路油小路西	伏三、八	山本幸吉	山本幸吉	三五
中、間之町竹屋町下	伏三、八	山本幸吉	山本幸吉	三五
左、仁王門新間之町東	伏三、八	山本幸吉	山本幸吉	三五
下、木津屋橋油小路東	伏三、八	山本幸吉	山本幸吉	三五
左、下鴨宮崎町	伏三、八	山本幸吉	山本幸吉	三五

〇醬油

住所	電話	商號	氏名	收益税
下、高倉四條下	下二、七三	采野為吉	采野為吉	四二
右、花園扇野町	下二、七三	采野為吉	采野為吉	四二
中、押小路柳馬場西	上四、三二	澤井常七	澤井常七	三八
上、新町寺之内上	西三、七九	合名會社	合名會社	四七
上、新町今出川下	西三、七九	合名會社	合名會社	四七
上、油小路下立賣上	西一、八〇	古川茂吉	古川茂吉	四〇
東、三條大橋東三丁目	上三、五九	村山忠次郎	村山忠次郎	四六

住所	電話	商號	氏名	收益税
東、松原大和東大路東	伏三、〇	井上萬太郎	井上萬太郎	六六
伏、東馬町	伏三、〇	井上萬太郎	井上萬太郎	六六
右、續々大覺寺門前宮ノ下町	伏三、〇	井上萬太郎	井上萬太郎	六六
東、古宮川町五條上	伏三、〇	井上萬太郎	井上萬太郎	六六
上、御前通下長者町下	伏三、〇	井上萬太郎	井上萬太郎	六六
中、敷屋町四條上	伏三、〇	井上萬太郎	井上萬太郎	六六
中、車屋町二條下	伏三、〇	井上萬太郎	井上萬太郎	六六
上、寺之内大宮東	伏三、〇	井上萬太郎	井上萬太郎	六六
下、富小路松原下	伏三、〇	井上萬太郎	井上萬太郎	六六
中、錦小路鉄屋町西	伏三、〇	井上萬太郎	井上萬太郎	六六
上、七本松松原町上	伏三、〇	井上萬太郎	井上萬太郎	六六
東、三條北裏白川筋東二丁目	伏三、〇	井上萬太郎	井上萬太郎	六六
伏、深草稻荷中之町	伏三、〇	井上萬太郎	井上萬太郎	六六
中、小川丸太町下	伏三、〇	井上萬太郎	井上萬太郎	六六
上、竹屋町千本西	伏三、〇	井上萬太郎	井上萬太郎	六六
中、大宮三條下	伏三、〇	井上萬太郎	井上萬太郎	六六
中、竹屋町茶座西	伏三、〇	井上萬太郎	井上萬太郎	六六
東、三條大橋東二丁目	伏三、〇	井上萬太郎	井上萬太郎	六六
中、押小路新町西	伏三、〇	井上萬太郎	井上萬太郎	六六
東、新町正町下	伏三、〇	井上萬太郎	井上萬太郎	六六
上、西堀川一條上	伏三、〇	井上萬太郎	井上萬太郎	六六
上、室町寺之内上三丁目	伏三、〇	井上萬太郎	井上萬太郎	六六
下、佛光寺東洞院東	伏三、〇	井上萬太郎	井上萬太郎	六六
東、大和東大路五條下二丁目東洞院	伏三、〇	井上萬太郎	井上萬太郎	六六
東、滋谷東大路東	伏三、〇	井上萬太郎	井上萬太郎	六六
下、七條新町西	伏三、〇	井上萬太郎	井上萬太郎	六六

酒、酢、醬油

醬油

Table listing soy sauce products with columns for '住所' (Address), '電話' (Phone), '商號' (Company Name), and '氏名' (Name). Includes entries like '小谷通信', '小西武一郎', '小山仙太郎'.

四〇

Table listing soy sauce products with columns for '住所' (Address), '電話' (Phone), '商號' (Company Name), and '氏名' (Name). Includes entries like '入江芳三郎', '奥田吉太郎', '太田久一郎'.

〇味

噌

Table listing soy sauce products with columns for '住所' (Address), '電話' (Phone), '商號' (Company Name), and '氏名' (Name). Includes entries like '松井助次郎', '松野新三', '松野善之助'.

四一

Table listing soy sauce products with columns for '住所' (Address), '電話' (Phone), '商號' (Company Name), and '氏名' (Name). Includes entries like '入江芳三郎', '奥田吉太郎', '太田久一郎'.

醬油、味噌

製上三八 製三粟辻三右衛門 一七〇

味噌、鹽、糖、七味、標草

Table with columns: 住所 (Address), 電話 (Phone), 商號 (Shop Name), 氏名 (Name), 營業 (Business), 收益税 (Income Tax). Includes entries for 松尾 駿吉, 牧野 宇一郎, etc.

〇鹽

Table with columns: 住所 (Address), 電話 (Phone), 商號 (Shop Name), 氏名 (Name), 營業 (Business), 收益税 (Income Tax). Includes entries for 栗辻 三右衛門, 小川 重次郎, etc.

〇糀

Table with columns: 住所 (Address), 電話 (Phone), 商號 (Shop Name), 氏名 (Name), 營業 (Business), 收益税 (Income Tax). Includes entries for 松尾 駿吉, 松野 善之助, etc.

〇七

Table with columns: 住所 (Address), 電話 (Phone), 商號 (Shop Name), 氏名 (Name), 營業 (Business), 收益税 (Income Tax). Includes entries for 近藤 吉左衛門, 田中 久右衛門, etc.

〇煙

Table with columns: 住所 (Address), 電話 (Phone), 商號 (Shop Name), 氏名 (Name), 營業 (Business), 收益税 (Income Tax). Includes entries for 淺井 しげ, 淺田 安太郎, etc.

標草

Table with columns: 住所 (Address), 電話 (Phone), 商號 (Shop Name), 氏名 (Name), 營業 (Business), 收益税 (Income Tax). Includes entries for 飯田 惠美, 岩城 富太郎, etc.

Table with columns: 住所 (Address), 電話 (Phone), 商號 (Shop Name), 氏名 (Name), 營業 (Business), 收益税 (Income Tax). Includes entries for 小西 有次郎, 小椋 忠兵衛, etc.

標草

四三

煙草、料理及仕出し辨當

Table listing tobacco and food services with columns for address (住所), telephone number (電話), shop name (商號), and name (氏名). Includes entries like 高野竹屋町, 宮川筋松原上, etc.

Table listing food services (料理飲食店) with columns for address (住所), telephone number (電話), shop name (商號), and name (氏名). Includes entries like 下、室町佛光寺下, 左、下鴨宮崎町, etc.

料理及仕出し辨當

Table listing food services (料理及仕出し辨當) with columns for address (住所), telephone number (電話), shop name (商號), and name (氏名). Includes entries like 伏、深草北蓮池町, 中、高倉筋小路下, etc.

Table listing food services (料理及仕出し辨當) with columns for address (住所), telephone number (電話), shop name (商號), and name (氏名). Includes entries like 中、小島路町角, 中、竹屋町橋筋東, etc.

Table listing food services (料理及仕出し辨當) with columns for address (住所), telephone number (電話), shop name (商號), and name (氏名). Includes entries like 伏、深草新築御前町, 中、三條橋筋西, etc.

料理及仕出し辨當

料理及仕出し辨當

Table with columns: 住所 (Address), 電話 (Phone), 商號 (Business Name), 氏名 (Name), 收税 (Tax). Lists various establishments and their details.

四六

Table with columns: 住所 (Address), 電話 (Phone), 商號 (Business Name), 氏名 (Name), 收税 (Tax). Continuation of the list from the previous page.

料理及仕出し辨當

Table with columns: 住所 (Address), 電話 (Phone), 商號 (Business Name), 氏名 (Name), 收税 (Tax). Lists various establishments and their details.

四七

Table with columns: 住所 (Address), 電話 (Phone), 商號 (Business Name), 氏名 (Name), 收税 (Tax). Continuation of the list from the previous page.

料理及仕出し辨當

住所	電話	商號	氏名	營業	住所	電話	商號	氏名	營業
伏、深草稻荷御前町	伏一〇〇	松家亭	福田 鶴吉	五三	中、塚町三條上	本四、四七	山松	看谷 末野	五八
上、西大路鞍馬口角	西四、三二	尾張政	古田勝太郎	五六	中、柳馬場小路	本五、一七	支乃井	三好 吉松	三一
伏、南番町	伏一八	魚常	北條忠三郎	一〇五	上、上長者町霞屋町東	西三、三六	木藤	水口 菊三郎	三八
中、丸太町油小路東	上二、六六	魚米	細見 米松	四七	上、六軒町霞屋町下	西二、六八	梅太	水谷 多三郎	三四
伏、南島新地町	伏四九	喜久家	堀 九十九	四〇	下、御幸町綾小路下	下二、三〇	深平	水沼 二世	四六
東、祇園富永町切通東	祇一七五	鳥留	堀口 頌作	一〇三	下、四條烏丸西	本一、六〇	萬卯	南 卯三郎	九一
中、高倉錦小路下	本一、九五	本家丸三料理店	前田 ヤス	五五	東、宮川筋五丁目	祇二、七七	松葉亭	宮川 松葉亭	四二
中、西ノ京小路町	西四、二四	里の家	牧 文治	三三	中、新築四條上、東	本一、八五	正宗	宮川 とみ	一〇四
中、二條鉄屋町西	上四、四三	大宮	榎原 辰三	五一	上、今出川御前通東	西一、八九	ホーレル	宮本 勇次郎	一〇〇
東、清水二丁目	祇五三	支つる家	松井 新七	一五	左、聖護院山王町	上二、三三	森村	村井 信夫	八八
下、西石垣四條下	下二、八四	ちもと	松井 新七	一四	中、竹屋町富小路西	上四、二九	藤村	村井 弘吉	五二
伏、深草稻荷御前町	伏一〇三	玉家	松井 平右衛門	七〇	上、室町新町間寺之内上	西三、四一	中藤	元川 藤三郎	四四
左、下鴨芝本町	上四、四五	山喜	松 永 芳郎	三二	上、千本一條上	西三、五九	橋本屋	桃井 祐次郎	一八一
中、新築四條上	本五、二六	丸々園	松 永 芳郎	三〇	東、祇園富永町	祇一、六五	森川	森川 龜吉	四六
東、下河原八坂鳥居前下三丁目	祇三、〇九	合資	松葉亭	三〇	右、嵯峨清瀬町	本四、三〇	松茂	八木 茂三郎	四六
東、五條大和路東	祇三、八二	合資	松葉亭	三〇	中、御池寺町西	上三、七五	合資	山 恒吉	三三
中、先斗町三條下	本一、五〇	合資	松葉亭	三〇	上、出水猪熊西	西五、六四	萬常	山口 恒吉	三三
上、紫野南舟町	西四、八三	松村家料理店	松本 伊三郎	三八	東、川端四條上	祇一、〇九	花家	山崎 健一	三八
下、木津屋橋新町東	下六、三三	魚松	松本 銀造	三二	上、堀川今出川上	西三、四四	龜彌	山代 光之助	一六〇
上、今出川七本松西	西四、二四	鳥新	松本 新治郎	三五	中、縮小路油小路西、上	本三、〇八	二健	山田 丑太郎	五五
上、猪熊下長者町	西五、〇〇	萬龜合資會社	萬又合資會社	三三	東、祇園花見小路	祇一、八三	菊梅	山田 源三	五八
上、五辻大宮西	西一、〇三	萬龜合資會社	萬又合資會社	三三	下、佛光寺島丸東	下二、〇一	八百加	山田 仙太郎	三三
下、西新屋敷上之町	下三、八〇	合資	美濃 幸	一六					
東、大和路三條下	祇六、四四	合資							
東、下河原八坂鳥居前下	祇二、四七	合資							

本社、大阪市東區本町二丁目廿六ノ一

電話代表本町(24)七七一番(7)

社長 菊池 吉藏



日本人絹染色聯合株式會社

京都出張所

京都市中京區西大路三條上ル

電話壬生④四三一—四三三番

營業所 大阪・神戸・福井・横濱・京都・岐阜・金澤・高岡・名古屋

諸糸モール・輸出向・内地向・
フレンチ各種・織物・
刺繡・組紐・編物・帽子・
玩具・手藝・裝飾・各用品・

M. M. M.



モール林口義雄商店

M・M・M・モールワークアート
クリスマス、イスター用品
パイプクラリナー
製造元

京都市西陣大宮通下長者町北入
電話西陣(4)二二九番・電略〇マツ
振替口座大阪九八一九六番
代表 西陣上長者町通大宮西入
工場 同 大宮通中立賣南入
取引銀行 三和銀行西陣支店
名古屋銀行西陣支店
安田銀行西陣支店



西陣織ワカクサネクタイ

製造發賣元

若草商店

京都市寺ノ内通千本東入二丁目
電話西陣(4)五九一〇番

目種業營

麻織物	シャツ地
リンネル	椅子覆地
夏服地	キャンパス
洋服芯地	其他
ダツク麻織糸	

卸造製



梶田久兵衛商店

帝國製麻株式會社
日滿亞麻紡織株式會社
製品特約販賣店

京都市高倉通御池南
電話(2)本局二九八一番
工場 東山區山科町竹鼻



TRADE MARK
MIYAKO'S
 JAPAN SILK
BOLTING-CLOTH
 MIYAKO ORIMONO & CO.
 IMADEGAWA MUROMACHI KYOTO JAPAN

第一部

製粉用篩絹
 膳寫用篩絹
 友仙捺染用篩絹
 プロセス用篩絹
 其他紗・絹・平絹・各種

第二部

テーブル クロース
 カーテン クロース
 ゴブラン 綴 錦
 高級服飾流行品 各種
 工藝紀念品 各種

京都市西陣今出川室町西入

都 織 物 工 場

御相談部設置 電話西陣(4)1562
 篩絹・紀念品・流行服飾ニ就テ

優秀
 迅速
價格低廉

各種織ネーム
 胡蝶ネーム
 カテイネーム
 英洗濯ネーム
 製造元

京都市西陣紫竹西南町

株式會社 **胡蝶ネーム製造所**

電話西陣(4)二〇八八番

工場
 東京店 京都府乙訓郡新神足村
 大阪店 東京市神田區須田町二丁目一三番
 電話浪花一、三三三番
 博多店 大阪市東區内平野町一丁目
 電話東一、二四一番
 福岡市萬行寺前町

輸出向サテン服裏地
絹袖裏地
テセラ拜見地
琥珀地、綾絹
製織販賣

萬套や外套一代請合
丈夫な絹サテン裏地

京都西陣紫野宮西町

市川組機業株式會社

電話 西陣三一六一番

撚絲部

京都市上京區西加茂
電話 西陣一四四番

洋服一代切れない丈夫な袖裏

麻糸麻織物卸商

營業品目

亞麻糸
大繭糸
ラミ糸
黄麻糸
麻服地
麻芯地
ダシヤツ類
麻帆布
綿帆布
疊緣布

赤井峰太郎商店

京都市中區蛸薬師通小西路
電話本局(2) 六四四番
替口座都京八〇〇番
織布工場 (第2部山場科山町、第1部山場科山町前)

輸出絹織物
友仙、刺繡其他
卸

京都市室町六角南入
上村徳次郎商店
電話本局 二九三九番
振替 大阪 一八二七番

SILK GOODS
MANUFACTURER OF YUZEN
PRINTED AND EMBROIDERED
SILK GOODS

GOODS:—
Scarf, Pyjama, Kimono, Gown, Handkerchief and etc.
T. UEMURA
MUROMACHI ROKKAKU-MINAMI
KYOTO, JAPAN

取扱品目
友仙 ビー ス
キモノ、ピジャマ
卓掛、マフラー
ガウン、ハンカチーフ
其他加工品一般

西陣御召地卸問屋



合名
村田松太郎商店

合名
村田松太郎商店

京都市西陣大宮通今出川南入
電話西陣(4)一八三三二番
振替口座大阪二一〇三〇番

古吳
着服卸商



合名
松井又兵衛商店

京都市東山區大和大路五條南
五條郵便局前

電話祇園(6)五五八八七番
振替京都四〇三三四番
京都五條局私書函第一號

營業品目

ベッドクロス
シーツ
寝台掛地
グラスタオル
ナブキ
食卓掛
卓子掛
椅子張地
カテーシ

東洋クロス株式會社製品

「城」印ブラインドクロス
「トーカー」印レザー
遮蔽用クロス



小原織物合名會社

京都市中立賣通千本東入

電話西陣①五二一番六五五六番
振替口座京都五六四一番
受電略號オハラオリモノ

東京出張所 東京市芝區新橋三丁目二〇
電話芝(43)一四三五番

營業品目

カ	椅	卓	食	ナ	グ	寢	シ	ベ
ー	子	子	卓	ブ	ラ	台	ー	ツ
テ	張			キ	ス	掛	ツ	ド
ン	地	掛	掛	ン	タ	地	ク	ク
					オ		ロ	ロ
					ル		ー	ス

東洋クロス株式會社製品

「城」印ブラインドクロス
「トーカー」印レザー
遮蔽用クロス



小原織物合名會社

京都市中立賣通千本東入

電話西陣①五二一番六五五六番
振替口座京都五六四一番
受電略號オハラオリモノ

東京出張所 東京市芝區新橋三丁目二〇
電話芝(43)一四三五番

古吳
着服
卸商



會合
社名
松井又兵衛商店

京都市東山區大和路五條南
五條郵便局前

電話祇園(6)五五八八七番
振替京都四〇三三四番
京都五條局私書函第一號

西西
陣陣
御帶
召地
卸問
屋



會合
社名

村田松太郎商店

京都市西陣大宮通今出川南入
電話西陣(4)一八三二番
振替口座大阪二一〇三〇番

西陣織物原料聯盟

事務所 京都西陣今出川六番三
電話 西陣郵便局第二九號
私書函

旭商會 (五十番順)

各種糸染加工 池田染工場

精練用特殊金銀糸色漆糸商 植田金糸店

各種織物用品製造販賣 岡井商店

織物機械、綜統材料 奧村機料商店

カタン糸、其他織物用 川越久吉商店

生糸燃糸商 鹽見彦助商店

紋織機械製作 西陣製作所

桐生機械株式會社 五百川織工所

高級管捲機、燃糸機 西陣營業所

マルセル石鹼 工業製藥株式會社

金篋卜綜統 夏田製作所

神戶生糸清算 中井源左衛門商店

染料、藥品、糊料 比果米合名會社

紋織物用各種紙機械 前田機械工作所

各社人造絹綫入會社 增井商店

紋樣卜圖案本水紋工所

各種織物問屋

本店 京都烏丸



株式會社

伊吹商店

支店 大阪本町

鷹洋傘
卸商

京都市御幸町松原上ル

高木嶋太郎商店

電話 下 ⑤
振替 京大 都阪 三七二 一五六一 〇四四 九二五 番番番

登録商標

TRICODE

トリコード



株式會社

內外絹編商會

各種經編生地並加工製品全般

種目

絹、人絹、毛、トリコード地、男女肌着、シャツ、スウェーター、手袋、ソックス、他

右京區太秦藤ヶ森町壹番地
電話 嵯峨 五五四四番

白生地問屋

白生地見本帳
各變織柄見本帳
發行

美鈴織發賣元

忠金澤忠商店

地方部

京都市新町三條
電話本局二二五〇〇
振替京都一五五九四
電發信カトナヌハ
工場近江國長濱一十
私書函京都局十一號

高級京染
錄登 金忠黒染元

忠金澤忠商店

染工部

登錄商標



京都市新町三條
電話本局二二五〇〇
振替京都一五五九四
電發信カトナヌハ
工場近江國長濱一十
私書函京都局十一號

京染吳服
白生地 卸問屋

資本、信用、經驗

三拍子完備せる染元!!!

商報、營業案内無代贈呈

御來京の節是非御立寄を乞ふ

京都市綾小路岩上西入

株式會社



松村商店

東京店

電話 壬生 (84) 三五四一番
振替 京都三〇三五番
取引銀行 名古屋銀行四條支店
東京市牛込區天神町七一番地
電話 牛込三八九番
振替 東京六八〇四八番

帶 じ め
羽 織
腰 紐
京 舞 子 じ め
房 類
其他 服飾 雜貨

卸



京都市五條通高倉西入
株式會社 井登村上商店

工場

電話 下 ⑤ 一五七番
振替 京都 一五七番
受信 略 號 キヨトムラモ
京都裏門通下長者町上ル
伊賀 名張町

リボン 細巾織物
人絹 廣巾織物
製造 販賣
各種物

京都市烏丸通五條上ル

會社名 近藤與商店京都本店

支店 大阪・出張所 東京、神戸
京都市新町鞍馬口下ル東入

近藤染織研究所

電話 西陣 二三四一番

工場 滋賀縣蒲生郡鎌掛村

鐵洞紡績株式会社
富士瓦斯紡績株式会社
特約販賣店
一般絹布人絹スフ織物類

合名會社 木内商店

京都市中京區室町二條上ル
大阪出張所
京都市中京區御馬場通御池南
電話本局①②③④⑤⑥⑦⑧⑨⑩
大坂市東區瓦町四丁目五番西
電話本局⑪⑫⑬⑭⑮⑯⑰⑱⑲⑳

目品業要	
製金	織物
打敷	人形
舞臺	衣服
草履	用物
紋書	織物
襷	出物
綉	縫物
綉	縫物
祝儀	類
金襴類	一切

譽勘商店

京都市中京區室町二條上ル
六んどや
電話上千二百五十八番
振替口座大阪七四〇七三番

伏、大津町 上、三三三 魚山 山田常次郎 三三	伏、大津町 下、三三三 魚山 山田常次郎 三三	伏、大津町 上、三三三 魚山 山田常次郎 三三	伏、大津町 下、三三三 魚山 山田常次郎 三三	伏、大津町 上、三三三 魚山 山田常次郎 三三	伏、大津町 下、三三三 魚山 山田常次郎 三三	伏、大津町 上、三三三 魚山 山田常次郎 三三	伏、大津町 下、三三三 魚山 山田常次郎 三三
-------------------------------------	-------------------------------------	-------------------------------------	-------------------------------------	-------------------------------------	-------------------------------------	-------------------------------------	-------------------------------------

○汽車辨當

下、三三三	梅乃家 合名	萩乃家	四九六
-------	--------	-----	-----

○蠣料理

紙、二三	かき船 合名	島田商店	三〇
本、二六六	北尾政 合名	トストラ	六五四

○鰻料理

本、五六二	出雲屋	出雲屋 合資	一四七
西、七〇九	出雲屋	同 西陣支店	一
下、六六四	出雲屋	同 中央市場支店	一
紙、五五九	本井	梅の井	一六六
紙、四七〇	梅の井	梅の井	一
下、二八三	食部	大竹 深蔵	四三
西、〇〇一	江川	大村 金作	六二
本、六六九	かねよ	かねよ	九九
本、三三三	大黒屋	大黒屋 料理店	五一
本、五二七	梅の井	三好 吉松	三二

○すっぽん料理

西、一七五	大市 合名	大市	二〇七
上、七〇三	春日 西上	藤吉	一七五

料理及仕出し辨當、汽車辨當、蠣料理、鰻料理、すっぽん料理

麵料理、普茶料理、洋食及カフェエ、バー、ビヤホール

○ 麵料理

住 所 電話 商 號 氏 名 收 益 税
東、大和路四條上 飯二、五六 梅の井 合名 梅の井 一六六
中、丸太町東 上三、六四 美農庄 杉本末治郎 五三
中、柳馬場小路 本五、一七 梅の井 三好 吉松 三一

○ 普茶料理

東、高臺寺南門春光院地内 飯 五六 一休庵 合資 一休庵 一〇〇
伏、桃山町最上 伏、六九七 水月 中澤芳三郎 四三

○ 洋食及カフェエ、バー、ビヤホール

中、河原町三條上 朝日 洋食 上七、〇〇 アラスカ 株式会社 三三
下、七條大宮東 洋食 本二、〇六 ランチ 天谷 英志 三三
下、四條新町西 洋食 本二、〇六 大三亭 天野榮治郎 五二
左、東一條東大路西 洋食 本二、〇六 クイツク 飯田金五郎 四三
東、四條大和路東 本二、〇六 ギルビー 井内源之助 一〇〇
下、河原町四條下 カフェエ 本二、〇六 タカラヤ 池原平兵衛 四〇
中、東洞院四條上 洋食 本二、〇六 ミナミ 池原平兵衛 四〇
中、寺町四條上 ビヤホール 本二、〇六 出雲屋合資会社 一四七
東、四條大橋東 カフェエ 飯四、〇九 スフラン 今西 寛治 五二
下、西木屋町四條上 カフトー 本六、四〇 おらんだ 今西 小春 四三
中、新築橋四條上 カフェエ 本三、二七 銀座 榎本三男三 四四
中、新築橋四條上 パー 本三、二七 美松の 榎本三男三 四四
中、河原町三條角 洋食 本三、五三 ランド 榎本三男三 四四
下、丸丸松原上 カフェエ 下三、二五 開晴亭 大敷かね 五七

五〇

住 所

東、四條大和路東、パ 飯一、七四 スワロ 海保誠一 一三五
東、四條大橋東詰 洋食 飯一、三二 菊水館 菊水 一〇七
中、寺町四條上 カフェエ 本二、三三 サロン 小柳 一雄 四〇
東、大和路四條下 カフェエ 飯三、〇六 太三郎 三養軒 二〇〇
東、大路大橋四條下 洋食 本六、四七 三養軒 三養軒 二〇〇
中、寺町錦小路 洋食 飯三、〇七 三養軒 三養軒 二〇〇
東、五條大橋東 洋食 飯三、〇七 三養軒 三養軒 二〇〇
上、千本一條上 洋食 西一、〇三 同 同 八一九
上、河原町今出川上 洋食 上二、八八 同 同 同 同
上、千本中立賣下 洋食 西六、九三 同 同 同 同
中、錦小路新築橋西 パー 本四、五六 スタン 同 同 同 同
中、新築橋四條上 パー 本五、九八 スタン 同 同 同 同
中、新築橋三條下 パー 本三、七四 王家 杉山 春雄 七九
下、木屋町四條下 カフェエ 下三、七四 王家 杉山 春雄 七九
中、先斗町四條上 カフェエ 本四、七五 神楽 關原良三郎 三三
下、西木屋町四條上 パー 本三、〇九 ホール 瀧井 三郎 七四
上、千本丸太町上 カフェエ 本一、八八 東洋亭 土居彦太郎 四二
中、河原町三條下 洋食 本一、八八 東洋亭 土居彦太郎 四二
右、嵯峨天龍寺邊路町カフェエ 本 三九新築橋場 朝日樓 中井三之助 七四
中、美寺町四條上 パー 飯三、二八 サロン 中川 角次 九〇
東、四條大和路東 パー 飯二、七五 元 橋爪 武夫 九三
東、四條大和路東カフェエ 飯一、七五 元 橋爪 武夫 九三
東、大和路四條上カフェエ 飯一、六二 ナサロン 八田 スマ 三三

電 話 商 號 氏 名 收 益 税

○ 喫茶店及フルーツバー、汁粉屋

東、松原川出水上 洋食 飯三、九〇 言久屋 林 鹿藏 五一
下、四條高倉西 洋食 西四、八六 エントツ 樋口 國松 三六
下、丸丸四條下 洋食 本四、五三 浪花亭 福井寅太郎 四三
東、東大路四條上 洋食 飯三、〇六 開陽亭 別所 延次 四九
東、泉涌寺雀ヶ森町カフェエ 洋食 本四、二四 一葉軒 堀田 雪 五二
中、木屋町四條上 洋食 本四、二四 萬養軒 松尾 マサ 三一
下、四條大橋東 洋食 本二、二四 萬養軒 松尾 マサ 三一
東、川端五條上 カフェエ 飯二、八七 トシシ 三前 リエ 六九
中、寺町錦小路上 洋食 本 四 村 村 瀬 七三六
中、寺町三條上 洋食 上六、五七 ランチ 元木 富雄 一二
中、新築橋仲之町 洋食 本四、七三 梓屋 元木 富雄 一二
左、出町柳電氣前 洋食 上五、五三 梓屋 元木 富雄 一二
東、四條大和路東カフェエ 飯四、〇三 メトロ 守田 得三 一〇八
上、千本下立賣下 カフェエ 上七、〇五 サロン 山内 泰輔 三三
上、河原町丸太町上 洋食 上七、〇五 安田 豹道 七二
下、河原町四條下 カフェエ 下五、五二 ヒナドリ 山本豊次郎 七一
下、四條大橋西詰 洋食 本一、二七 矢尾政 合名会社 レストラン 六五四

五一

○ 喫茶店及フルーツバー、汁粉屋

中、六角河原町西 喫茶 香果園 荒木 キヌ 四二
東、新築石段下 パールイッ 飯一、九〇 八百文 石井 一之助 一四四
下、四條河原町西 パールイッ 本三、三〇 四條店 石井 政一 六二
中、美寺町四條上 喫茶 ランチニワ 井上 幸夫 三六

五一

喫茶店、支那料理、精肉料理、鶏肉料理

Table listing various tea shops and Chinese restaurants with columns for address, phone number, name, and business type.

○支那料理

Table listing Chinese restaurants with columns for address, phone number, name, and business type.

○精肉料理

Table listing meat restaurants with columns for address, phone number, name, and business type.

○鶏肉料理

Table listing chicken restaurants with columns for address, phone number, name, and business type.

○鮓

Table listing sushi restaurants with columns for address, phone number, name, and business type.

○天麩羅料理

Table listing tempura restaurants with columns for address, phone number, name, and business type.

鶏肉料理、天麩羅料理、鮓

餅、麵類

Table listing bakery and noodle shops with columns for address (住所), telephone number (電話), shop name (商號), owner name (氏名), and tax amount (收税額).

〇麵類

Table listing noodle shops with columns for address (住所), telephone number (電話), shop name (商號), owner name (氏名), and tax amount (收税額).

五五

Table listing various shops with columns for address (住所), telephone number (電話), shop name (商號), owner name (氏名), and tax amount (收税額).

〇飲食店

Table listing restaurants and food shops with columns for address (住所), telephone number (電話), shop name (商號), owner name (氏名), and tax amount (收税額).

Table listing various shops with columns for address (住所), telephone number (電話), shop name (商號), owner name (氏名), and tax amount (收税額).

麵類、飲食店、

飲食店、食堂、ホテル、旅館

Table listing restaurants, cafes, hotels, and inns with columns for address, telephone number, name, and business type.

○食堂

Table listing dining halls (食堂) with columns for address, telephone number, name, and business type.

ホテル、旅館、アパルトメント、ビルディング、席貸及雇仲居倶楽部

○ホテル

Table listing hotels, lodges, apartments, buildings, and clubs with columns for address, telephone number, name, and business type.

○旅館

Table listing inns (旅館) with columns for address, telephone number, name, and business type.

Table listing inns (旅館) with columns for address, telephone number, name, and business type.

旅館

旅館、アパートメント、ビルディング

Table listing various hotels and apartment buildings with columns for address, telephone number, name, and tax rate.

○アパートメント

Table listing apartment buildings with columns for address, telephone number, name, and tax rate.

○ビルディング

Table listing buildings with columns for address, telephone number, name, and tax rate.

○席貸兼旅館

Table listing hotels and dining halls with columns for address, telephone number, name, and tax rate.

ビルディング、席貸兼旅館

Table listing buildings and dining halls with columns for address, telephone number, name, and tax rate.

席貸兼旅館

Table with columns: 住所 (Address), 電話 (Phone), 高 (Height), 氏名 (Name), 営業 (Business), 収益税 (Income Tax). Lists various establishments and their details.

六〇

Table with columns: 住所 (Address), 電話 (Phone), 商號 (Business Name), 氏名 (Name), 営業 (Business), 収益税 (Income Tax). Lists various establishments and their details.

○雇仲居俱樂部

Table with columns: 住所 (Address), 電話 (Phone), 高 (Height), 氏名 (Name), 営業 (Business), 収益税 (Income Tax). Lists various establishments and their details.

燃糸、織物整理、染色、悉皆

Table with columns: 住所 (Address), 電話 (Phone), 商號 (Business Name), 氏名 (Name), 営業 (Business), 収益税 (Income Tax). Lists various establishments and their details.

席貸兼旅館、雇仲居俱樂部、燃糸

Table with columns: 住所 (Address), 電話 (Telephone), 商號 (Business Name), 氏名 (Name), 收税 (Tax). Lists various addresses and names like 小澤正太郎, 笠間精興, etc.

Table with columns: 住所 (Address), 電話 (Telephone), 商號 (Business Name), 氏名 (Name), 收税 (Tax). Lists various addresses and names like 西林惣太郎, 堀吉次郎, etc.

○精練

練 (練物・糸練)

安達徳太郎 五八
安達初治 一〇三
足立宗市 三五
栗津政次郎 一八五
合名會社 精練工場 六〇

Table with columns: 住所 (Address), 電話 (Telephone), 商號 (Business Name), 氏名 (Name), 收税 (Tax). Lists various addresses and names like 伊藤信三, 伊吹猪之助, etc.

Table with columns: 住所 (Address), 電話 (Telephone), 商號 (Business Name), 氏名 (Name), 收税 (Tax). Lists various addresses and names like 多田末吉, 高木信夫, etc.

晒、形影、糊置

○晒

住所	電話商號	氏名	營業
左、高野清水町	上三〇六さらしや	足立 幸子	六三
右、西京極四ツ池町一五	下三八〇	株式會社 岩田晒漆工場	九四二
上、紫野雲林院町	西三九三	岩佐平三郎	一七八
左、田中西浦町	上三、五〇	大和 辰造	四八
右、梅津南町	壬三、九八	合名會社晒漆工場	四三七
右、西京極四ツ池町	下四一三	晒八合名會社	七二四
右、西京極大門町	下七〇〇	合名會社清水音治郎	二二一
下、大内中堂寺町	壬三、六	清水音治郎	六一
右、西京極火打畑町	桂 六	合名會社 中村晒漆工場	三八三
上、大宮寺之内上二丁目西	西 八五	平尾 作次	四三
左、高野上開町一三	上、四七	山崎 秋夫	三八四
右、太秦藤ノ木町	桂 三三	吉川 卯三郎	三三〇
右、西京極末廣町	桂 三三	三樂晒	四三

○形影

住所	電話商號	氏名	營業
中、東堀川姉小路下	壬三、三三	安達嘉一郎	三三
中、錦薬師堀川西	上五、三〇	市川 千吉	三九
左、田中門前町	上五、三〇	市川 長藏	三八
下、綾小路油小路東		宇野 米吉	三三
下、西堀川高辻下		小野 幸次郎	三三
中、新町九太町下	上七、二七	河瀬源三郎	七四

六四

○糊置

住所	電話商號	氏名	營業
下、油小路四條下	下五、六九	兒玉米次郎	三八
中、岩上錦小路上	壬三、六〇	佐野 義男	三四
中、油小路錦小路下	壬三、六〇	澤 新三郎	四八
中、六角大宮東	壬三、九七	芝田茂三郎	三五
中、三條神泉苑町下		高尾藤次郎	四七
中、猪熊姉小路上		高田庄太郎	三三
中、東新道佛光寺下、西		谷口 清吉	三三
中、猪熊三條下	壬 四三	寺本榮次郎	四七
下、四條猪熊西	壬三、五五	中森道三郎	三四
下、岩上佛光寺上	壬三、六九	野村松太郎	三三
中、西堀川姉小路角	壬三、二七	宮村 久藏	七五
中、西堀川姉小路上		山内 平藏	三三

○糊置

住所	電話商號	氏名	營業
中、油小路六角下	本五、六五	荒木茂太郎	三五
中、小川六角下	本 六四	安藤新次郎	三三
下、油小路綾小路下		伊藤 修一	三四
中、錦薬師油小路西		乙脇菊太郎	四三
中、大宮三條下		川越國三郎	四五
下、佛光寺油小路西	下三、三三	久保田喜平太	三四
下、新町綾小路下	下三、八九	久保田 久太	四二
中、小川六角下	本三、八四	芝 竹次郎	五三
中、二條新町西	上二、三九	田村 松之助	三三
中、三條新町西	本四、四五	辻村 宗助	四八

蚊 眞 蒲
帳 綿 團

富貴殿眞綿
御召小袖綿
御召絹綿
發賣元

卸商



高 德 商 店

京都市三條東洞院東

電話本局 一 二 三 五 番

二 二 八 三 番

弊店獨特

各高級帶地製作

丸帶・帶袋・名古屋帶

片側帶・男帶

織物ニ關スル特許・實用新案
數十種有リ商工省及ビ各博覽
會ニテ受賞ス

西陣織物製造業



高尾菊次郎

京都市右京區龍安寺池ノ下町一ノ一
電話西陣三七三二番



京染吳服卸問屋

合名會社
西村莊三商店

京都市錦藥師通烏丸東入

電話本局四二一五番
振替 京都一六一番
電話 (二五)

登錄
津留美染 發賣元
秀彩染

弊店のモットー
特色ある一流加工品の
廉價提供

PATENT
SILK BEDDING

蒲團・蚊帳
毛布・枕・諸綿



桐畑甚五郎商店

京都市四條通寺町西入南側
電話本局(2)二七七九番

賜 宮内省御用命

營業科目

表具裂地、錦金襴

絛、繪絹卸商

京都市下京區富小路通松原下ル西側

商號 布袋萬

布 熊谷萬助

電話番號下 一二三〇番
振替口座 京都一四〇五番
大阪四六五八番
取引銀行 安田銀行京都支店
第一銀行五條支店



株式會社

有本嘉兵衛商店

內外羅紗
絹、麻、綿織物

羅紗部
婦人服地部

京都市三條通御幸町角
電話代表本局二二三一番

CHIYOBISHI



TALOR

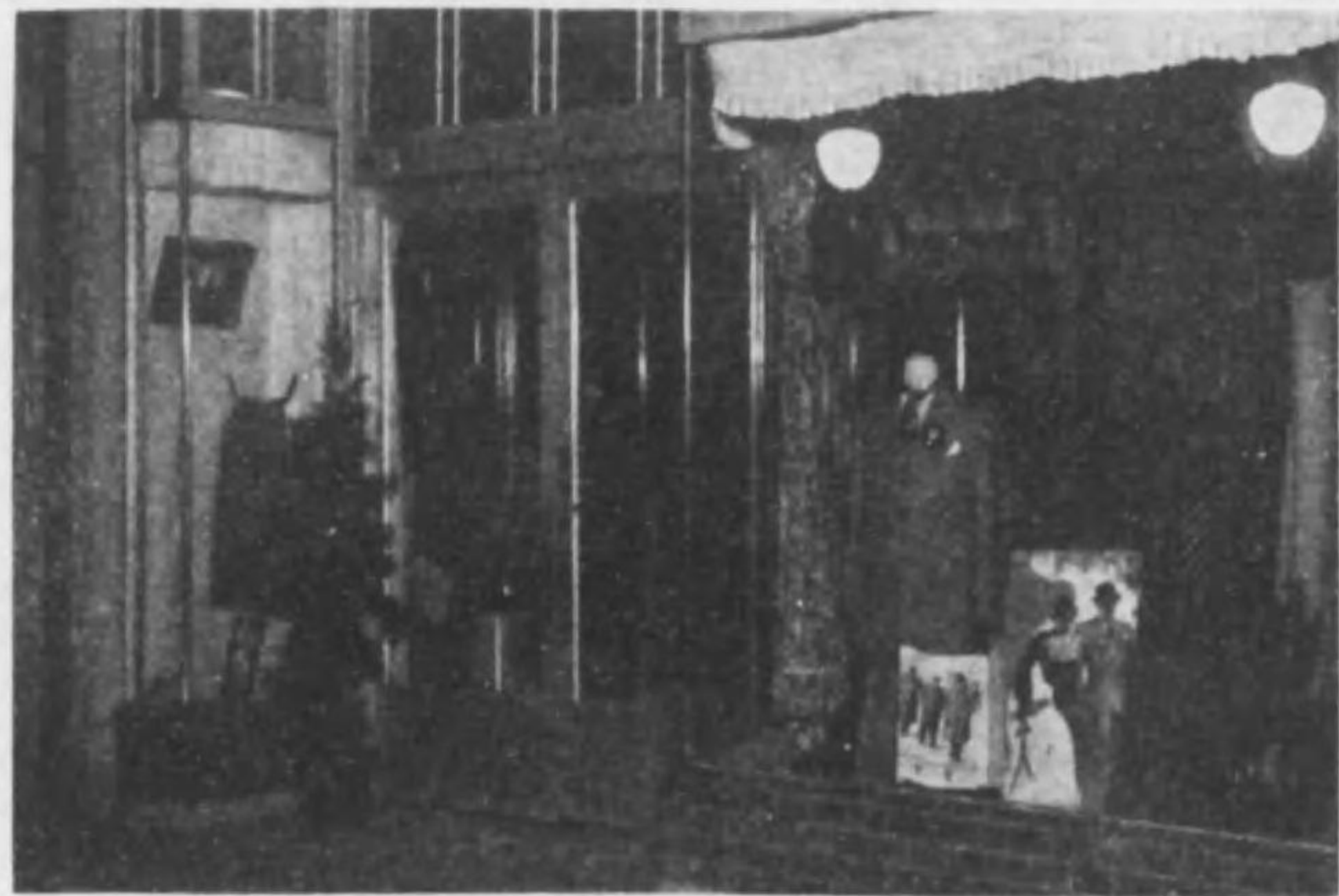

蝶菱屋

大野義太郎

京都市河原町神荒口上
電話上(3)一五〇八番

趣味ノ土産品一般

(舞子模様入)
京染ハンカチ
鏡拭掛
手拭敷
風呂

問屋

山本平安堂
山本重一

京都市新鉄屋町孫橋上ル
電話五局(3)五〇五四番
振替穴阪四四一二〇番



婦人服及服地
各女學校制服・袴

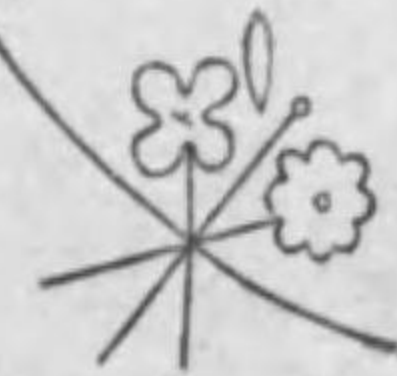

マルサン

京都四條大丸前

電本 1676・5343

京 染 の

御用は

登録全勝黒染元



京染問屋

寺尾眞一商店へ

合名會社

東京店

京都市中京區醒ヶ井通六角ヲル
電話本局②六二六一番
振替京都三〇三六番
東京市日本橋區小傳馬町二丁目
電話浪花(67)三〇六九番
振替東京九八〇六三番

●御申越次第ニユース
及び營業案内贈呈

國産愛用
召しませ
京染を

特許
實用新案
商標匠

出願
鑑定
審判
代理

專門

辨理士 新實芳太郎

事務所 京都市烏丸通夷川上ル

(商工會議所北隣)

電話上(3)二三五一番

營業課目

形染男女長縹絆
形染繪羽訪問着
形染繪羽織
絞リ高級男女縹絆
男無双羽織
男羽織裏

北川友仙株式會社

北川清吉

電話祇園(6)〇二四八三〇番

度

五



榮

光

附紋御黒の一本日

大禮黒

登録商標
大禮黒御紋附
天壽黒御紋附
コーザン錦紗

發賣元

株式會社

半堀健商店

京染部
白生地部
吳服部

代表的誂染の迅速正確納品
季節向優秀品豊富取揃中
流行京吳服關東織物一般大量在庫

京染吳服白生地問屋



(營業案内呈上)

大阪店吳服部

京都市西洞院五條上ル
電話下③七三六〇番
代表振替京都八三三番
大阪市東區南本町四丁目
電話給場〇九三三番
振替京都二八一番(専用)



蠶絲人絹問屋

本支店所在地

田

京都市烏丸通御池上ル

田中商店

電話本局三六〇五・三六〇六番

電信略號(〇サ)又ハ(井)

福井市佐久良下町

田中商店 福井支店

電話代表三五七〇番

福井人絹取引所會員

田中商店 福井支店

人絹清算部

電話一一五〇番

金澤市下堤町

田中商店 金澤支店

電話五三六番

市内専用一七番

京都市大宮通今出川上ル

田中商店 西陣出張所

電話西陣五四二・七〇八五番

商皆悉服吳染京

都京

店商衛兵嘉島川 會社 合名

カ

番一〇二二③局本話電・入南條三場馬柳
番二二一一都京替振



誂吳服 染問屋

天賜黒・金光黒・リベス染・京美染

發 賣 元

宮 治 本 店

京都市若宮通花屋町上

電話下(5)3694 振替 大阪8559 京都1697

斯界に絶大の好評を博せる

登録
國風黒

優美

丹頂ノ

黒

各博覽會に金銀牌を賜ふ



棚

橋

成

介

本

店

本店 京都市油小路萬壽寺北

支店 吳市今西町五丁目

特約店募集

(カタログ進呈)

園電話 六五八

振替

大阪五七一六七
福岡二五二八八
京都一九六四

藥染
品料

細尾哲三商店

京都市中京區姉小路通西洞院西入
電話本局(2)四〇四番

京 染 吳 服



株式會社 安 養 寺 商 店

京 都 市 下 京 區 新 町 通 正 面 上
電 話 下 5214 振 替 京 都 2309 大 阪 33266



黒染の研究に四十年の苦心を拂つて來た、店主は近年の黒染界の事情に決然起つて自ら監督する『満珠黒』特選専門工場を設置いたしました、他品と御比較を願ひます



染色の眞黒にして堅牢
色澤の清澄にして艶麗
品質と比較して廉價隨一

進呈 録登 満珠黒見本

京 都 市 西 洞 院 四 條 上 ル

京 染 問 屋
白 生 地 卸
満 珠 黒 染 元



打 越 常 楠 商 店

電 話 下 京 都 大 阪 四 條 一 番 番
振 替 京 都 七 條 一 番 番
私 書 函 京 都 七 條 一 番 番
受 信 電 略 シ チ ジ ヨ ウ キ ヨ ゾ メ マ ル ウ

白生地卸と
美術京染悉皆

—□—

登録(君)子 黒染
商標(柳)櫻 元

吉

吉竹孝治郎商店

京都市新町通二條南入
電話上 3864番
④ 4282番
振替 大阪 6101番
東京 4101番

安政三年八月創業

國産振興穴博覽會ニ於テ金賞牌受領

登録 貴族黒 御紋附染元

京都市下京區松原通油小路西入

京染吳服悉皆 問屋 湯口安治郎商店

特約店募集 御申越次第型錄進呈仕候

電話 三二一五四番、〇四二八番
振替 京都 二八三三番

上、竹屋町下本末
中、西洞院通堀下
下、醒ヶ井佛光寺上
中、西洞院二條下
中、油小路堀裏下

本一七〇三
下 三三六
本六、七九
八木竹
平野 榮生 三八
福本 榮三郎 三三
堀部 徳三郎 五一
八木 竹松 三二
安田 淺次郎 四八

中、西ノ京右馬寮町
中、東堀川押小路下
中、間之町二條下
中、壬生堀ノ宮町
中、油小路三條下
右、嵯峨野千代道町
右、山ノ内御堂殿町
中、壬生辻町
中、壬生馬場町四〇
中、黒門三條下
中、壬生相合町二九
中、坊城四條上西
下、東中筋高辻下
中、壬生森町一三
下、東九條松ノ木町
東、今熊野池田町五七
中、西ノ京池ノ内町
中、壬生土居ノ内町
中、綾小路坊城東
中、坊城四條上、西
中、壬生土居ノ内町
右、嵯峨野秋街道町
中、六角大宮西
中、油小路竹屋町下
中、御池御前通西
中、中道佛光寺上

壬四、一五
本六、〇四
本六、二二

井上清三郎 四二
岩上益藏 四八
岩垣廣次 六九
岩佐龍之助 四二
岩野健治 八二
岩間仙太郎 五〇
内田猪之助 五八
内田勘四郎 二二
内田金六郎 五三
内田銀次郎 七四
岩崎 磨 二七
浦戸 榮 三三
漆戸 賢一 三三
遠藤喜久三 七二
小倉初造 九七
大江匡吉 四五
大久保清五郎 五九
大塚治太郎 三〇
大西宗平 四一
大野辨三郎 三六
大橋正次郎 三七
太田英治 三三
太田福松 三七
岡田剛三 三三

○友仙染

下、大宮五條下二丁目
中、壬生土居ノ内町
下、中堂寺健田町
上、土屋町丸太町下
下、中堂寺庄ノ内町
中、高辻坊城東
下、中堂寺西寺町五
右、西院西高田町
中、壬生櫛町
中、神泉苑町三條下
中、四條大宮西
下、中堂寺北町
上、猪熊中立賣上
中、御前通三條上
下、中堂寺壬生川町
下、東九條松ノ木町
中、壬生松原町
下、猪熊佛光寺下

下、四六六
西六、三三〇
下五、〇八一
壬 六五五
壬 五五九
壬、〇〇九
壬、二二四
赤崎 磯五郎 三〇
明田 匡次郎 三六
朝倉 正義 八四
東 寅之助 五一
荒竹 忠七 四四
青木 利忠 九八
青山染工合名會社 五四
居川 榮藏 三八
井 口 清 三三
井 關 小 三七
井野口 正三 四二
飯田 勘四郎 四三
家里 伊三郎 三八
石川 嘉助 八一
石田 又三 三五
合名會社 三四
磯部友仙工場 三三
稻田友仙工場 四二
井上新次郎 五四

壬、〇〇一
下六、三三三
下三、九七七
長染工場
遠藤喜久三 七二
小倉初造 九七
大江匡吉 四五
大久保清五郎 五九
大塚治太郎 三〇
大西宗平 四一
大野辨三郎 三六
大橋正次郎 三七
太田英治 三三
太田福松 三七
岡田剛三 三三

壬、〇〇一
上三、九九
上、八九
壬、〇〇三

六五

糊置、友仙染

Table with columns: 住所 (Residence), 電話 (Telephone), 商號 (Business Name), 氏名 (Name), 收益 (Income), 電話 (Telephone), 商號 (Business Name), 氏名 (Name), 收益 (Income). Lists various individuals and their associated details.

Table with columns: 住所 (Residence), 電話 (Telephone), 商號 (Business Name), 氏名 (Name), 收益 (Income), 住所 (Residence), 電話 (Telephone), 商號 (Business Name), 氏名 (Name), 收益 (Income). Lists various individuals and their associated details.

Table with columns: 住所 (Address), 電話商號 (Phone Number/Business Name), 氏名 (Name), 收養 (Adoption). Lists various individuals and their contact information.

Table with columns: 住所 (Address), 電話商號 (Phone Number/Business Name), 氏名 (Name), 收養 (Adoption). Continuation of the list from the previous page.

○誂友仙染 (小紋染)

Table with columns: 住所 (Address), 電話商號 (Phone Number/Business Name), 氏名 (Name), 收養 (Adoption). Lists individuals under the '誂友仙染' category.

友仙染、誂友仙染

Table with columns: 住所 (Address), 電話商號 (Phone Number/Business Name), 氏名 (Name), 收養 (Adoption). Continuation of the list from the previous page.

誂友仙染、廣幅友仙染

Table listing members of '誂友仙染' and '廣幅友仙染' with columns for address (住所), telephone number (電話), name (氏名), and business type (營業). Includes names like 田中常次郎, 高木嘉太郎, 高野平次郎, etc.

Table listing members of '廣幅友仙染 (輸出友仙染ヲ含ム)' with columns for address (住所), telephone number (電話), name (氏名), and business type (營業). Includes names like 藤根釘一, 古市勇次郎, 古澤專一, etc.

Table listing members of '廣幅友仙染、更紗染、絞リ' with columns for address (住所), telephone number (電話), name (氏名), and business type (營業). Includes names like 上田榮三, 小川忠四郎, 岡崎彌三郎, etc.

Table listing members of '更紗染' and '絞リ' with columns for address (住所), telephone number (電話), name (氏名), and business type (營業). Includes names like 柴田伊三郎, 治村權次郎, 杉本源次郎, etc.

廣幅友仙染、更紗染、絞リ