





# 電氣及瓦斯

## 電氣

### 井原電氣株式會社

岡山縣後月郡井原町  
電話三八  
電燈電力供給 電氣器具販賣  
創業 明治四十五年三月  
大正元年十一月現組織二變更

資本 500,000圓 拂込 135,000圓

社長 吉村伊助 專務 高草美代藏  
取締役 岸本三治 取締役 有岡寛二  
同 兼 幸野谷兵一 監査役 吉村 猛夫  
支配人 幸野谷兵一 監査役 吉村 猛夫  
主任技術者 洲崎喜四郎

### 伊東水力電氣株式會社

静岡県田方郡伊東町松原一  
電話伊東五  
電燈電力供給  
創業 明治二十九年五月  
資本 200,000圓 拂込 262,000圓  
積立 300,000圓 配當 年一割二分

社長 齋藤市三郎 取締役 佐藤吉兵衛  
同 兼 大沼廣吉 同 兼 大原 坦  
取締役 齋藤市三郎 同 兼 大沼廣吉  
監査役 中村長五郎

### 伊南川水力電氣株式會社伊南發電所

福島縣南會津郡伊南村大字多々石字多々石入  
電燈並ニ電力供給  
創業 大正八年三月  
資本 100,000圓 拂込 50,000圓

社長 馬場太郎 右廣門 取締役 大宅 宗六  
同 兼 佐野 庄吉 同 兼 星 和雄  
同 兼 馬場定五郎 同 兼 酒井惣兵衛  
同 兼 山田 作次 同 兼 星 長次  
同 兼 河原田新次 同 兼 山内庄次郎  
同 兼 仲丸治右衛門 支配人 藤森 三平  
主任技術者 佐野直一 主任技術者 眞鍋誠一郎  
社員 三 職工 七

原動機  
フランシスタービン水車 五〇馬力 一臺  
機械及設備  
三七・五キログワルトアンペア三相交流發電機 一臺  
一キログワット直流發電機 一臺  
發電室 板葺木造一階建 一二坪 同技術員  
住宅 二八坪

### 揖斐川電氣株式會社

本店 福島縣南會津郡伊南村古町二〇〇  
東京市京橋區新富町二ノ三  
電話東京七〇六 九六三 一〇八五  
電話東京橋七〇六 九六三 一〇八五

電力供給並ニ電氣化學工業製品製造販賣  
年平均製産額 鐵合金類二、五〇〇噸 炭化  
灰三、〇〇〇噸 鋼鐵及鑄鋼類八四〇噸 電極  
人造黑鉛其他炭素製品三、〇〇〇噸 カーク  
ン、ブラッシュ 一五〇、〇〇〇個 孤光燈用

## 工場要録 電氣及瓦斯事業

(電氣之部) 井伊掛

六九七

China, Japan & South America  
Trading Co., Ltd.  
ENGINEERING DIVISION.  
Sole Agents For  
Bates Expanded Steel Truss Co.

速かに

ベーツ式鋼鐵電柱を採用して送電線路の故障を最少にし公衆の福利を増進し社運の隆昌を圖り以て事業家として將又

技術家としての社  
會奉仕の範を示されよ、



### 支那日本南米貿易株式會社

本店 紐育市ウイリアム街中之島七丁目  
大阪市北區中之島七丁目  
神戸市 仲町八十八番  
東京市日本橋區本石町三丁目  
横濱市山下町八十九番  
(電話土佐堀六三九・二一七四)

(す摩にも求要御の計設積見呈送第次求要御書明説柱電式ツーベ)

BATES ONE-PIECE STEEL POLES

電極 三、〇〇〇、〇〇〇本  
主要製品 炭化石灰 滿備鐵 産素鐵 クロム鐵 鏡鐵 タングステン鐵 人造黑鉛

電燈並ニ電力供給  
創業 大正元年十一月  
資本 200,000圓 拂込 62,000圓

社長 立川勇次郎 常務 三浦 眞幹  
取締役 坂口 拙三 同 兼 牧野小太郎  
同 兼 笠井愛次郎

取締役 日下部庄吉 同 兼 棚橋寅五郎  
同 兼 櫻内 幸雄 同 兼 宮口 竹雄  
同 兼 井島 茂作 同 兼 山田 勲治  
同 兼 根岸謙次郎 同 兼 渡部 甚吉  
同 兼 橋本奎三郎 同 兼 渡部 甚吉  
同 兼 立川 廣 同 兼 渡部 甚吉

相談役 橋本奎三郎 同 兼 渡部 甚吉  
支配人 立川 廣 同 兼 渡部 甚吉  
購買課長 矢崎 曠 同 兼 渡部 甚吉  
材料課長 荒川重次 同 兼 渡部 甚吉  
經理課長 蛭間謙太郎 同 兼 渡部 甚吉  
主任技術者 高木 清吉 同 兼 渡部 甚吉  
同 兼 永井定次郎 同 兼 渡部 甚吉  
同 兼 牧野左武期 同 兼 渡部 甚吉

職工 二八六  
同 兼 渡部 甚吉

機械及設備  
單相電氣爐設備 三、〇〇〇キログワット  
三相電氣爐設備 六、〇〇〇キログワット 粉碎  
機 一臺 混合機 二四臺 燒成爐 二〇  
臺 水壓機 二一臺 水壓ポンプ 一〇臺  
電氣爐 一一二臺

敷地 一一、一七六坪  
▲西大垣工場 大垣市切石町 煉瓦造平家 一  
▲大垣工場 大垣市切石町 煉瓦造平家 一  
▲室工場 大垣市室村町 木造二階 一八  
▲小名木川工場 木造平家 四、〇三九坪



工場要録 電氣及瓦斯事業

(電氣之部)

猪苗代水力電氣株式會社

六九八

東京市麹町區有樂町一ノ一  
電話九ノ内一六三二一、一六三三  
一六三四、一六三五(分室用)  
明治四十四年十月

資本 三〇〇,〇〇〇圓 拂込 一六八,〇〇〇圓  
積立 三〇〇,〇〇〇圓 配當 一年一割強

社長 仙石 貢 取締役 原 六郎  
取締役 馬越 恭平 同 松方 正作  
同 馬越 恭平 同 片岡 直輝  
同 鈴木 重次郎 同 濱口 謙  
同 桐島 像一 同

主要社員  
營業課長 兼庶務課長 玉木 薰藏  
電氣課長 主任技術者 太刀川 平治  
土木課長 井上 秀二 經理課長 下田 武  
社員 一五五 職工 一〇八

▲第一發電所 福島縣河沼郡日橋村大字八田字粟畑四三二五  
▲第二發電所 福島縣河沼郡日橋村大字八田字使用河川名及出力 日橋川 二四、〇〇〇「キロワット」

原動機 水平フランシス双螺旋式水車  
有效落差三五二、四呎 一、二五〇馬力六臺  
獨逸フォイト會社製

發電機 回轉磁界型 交流三相式  
六、六〇〇「ヴォルト」七、七七五「キロワット」  
ルトアムヘア」五〇「サイクル」六臺內一臺  
豫備 英國テイツカ會社製  
變壓器 單相シエル型 結線法  
低壓側六、六〇〇「ヴォルト」高壓側一一五、〇〇〇「ヴォルト」四、四〇〇「キロワット」  
ハフ」一三臺內三臺豫備 立國ウエスチンゲ  
ハウス會社製

▲第二發電所 福島縣河沼郡日橋村大字八田字使用河川名及出力 日橋川 二四、〇〇〇「キロワット」

原動機 水平フランシス双螺旋式水車  
有效落差二二八、一呎 一、二五〇馬力五臺  
三菱神戸造船所製

發電機 回轉磁界型 交流三相式  
六、六六五「キロワット」五臺內一  
馬豫備 芝浦製作所製  
變壓器 單相シエル型 結線法  
低壓側六、六六五「ヴォルト」高壓側一一五、〇〇〇「ヴォルト」四、四〇〇「キロワット」  
ヘア」六臺內三臺豫備 芝浦製作所製  
送電線路 一、一五〇〇「ヴォルト」二回線鐵塔  
一列

▲第二發電所 第一發電所 約一、五哩  
自第一發電所至田端變電所 約一、四哩  
▲田端變電所  
東京府北豐島郡尾久村字上尾久自二〇  
〇七至二〇一五  
出力四四、〇〇〇「キロワット」  
變壓器 單相シエル型 結線法  
高壓側一〇〇、〇〇〇「ヴォルト」低壓側一  
一、〇〇〇「ヴォルト」四、〇〇〇「キロワット」  
トアムヘア」一三臺內三臺豫備 米國ウエチ  
ンハウス會社製

同期並機 回轉磁界型 交流三相式 一、一〇〇  
「ヴォルト」七、五〇〇「キロワット」  
ヘア」五「サイクル」二臺 芝浦製作所製

▲茨城電氣株式會社  
水戸市上市北三ノ丸  
電話四六、七四〇

電燈電力ノ供給  
創業 明治三十九年二月  
資本 三〇〇,〇〇〇圓 拂込 一六五,〇〇〇圓  
積立 三〇〇,〇〇〇圓 配當 一年一割二分

社長 前島 平 取締役 小林 彦右衛門  
取締役 廣田 精一 同 白石 元治郎  
同 杉浦 甲子郎 同 江崎 新  
同 川川 治三郎 同 前島 宗助

原動機 水車フランシスタービン 落差 四三、五尺  
二四三馬力 發電機 三相交流 三臺 電壓  
三、三〇〇 三七五キロワット 瓦斯機關

支配人 丸山 德三郎  
技師長 永井 就一  
社員 四五 職工 一三〇

機械及設備  
吸入瓦斯機關 發電力 一五〇K一臺、マツ  
コミツク水車 同 六〇〇K三臺、フ  
ランシスタービン水車 同 五四〇K一臺  
目下工事中 六〇〇K一臺

▲發電所 町屋 中里 賀美 川尻川

▲岩井電燈株式會社  
鳥取縣岩美郡岩美村  
電燈ノ供給  
創業 明治四十五年四月  
資本 五〇,〇〇〇圓  
積立 五〇,〇〇〇圓 配當 一年一割二分

社長 木村 繁造 取締役 宮本 茂信  
取締役 楠田 萬藏 同 福光 小四郎  
同 石河 直太郎 同 伊藤 榮藏  
主任技術者 森本 正一

▲巖倉水電株式會社  
三重縣阿山郡上野町大字福居町  
電話一六、四二二四

電燈及電力ノ供給  
創業 明治三十八年一月  
資本 六〇〇,〇〇〇圓 拂込 四〇,〇〇〇圓  
積立 三〇〇,〇〇〇圓 配當 一年一割二分

社長 田中 善助 常務 筒居 善助  
取締役 筒井 喜一郎 同 濱邊 喜兵衛  
同 松本 英次郎 同 服部 孝太郎  
同 岡 又五郎 同 監督 服部 孝太郎  
同 坂 誠二

原動機 水車フランシスタービン 落差 四三、五尺  
二四三馬力 發電機 三相交流 三臺 電壓  
三、三〇〇 三七五キロワット 瓦斯機關

工場要録 電氣及瓦斯事業

(電氣之部)

板稻生石

六九九

吸入瓦斯 横置一臺 二五〇馬力 瓦斯機關  
一臺 一二五馬力

▲板取川電氣株式會社  
岐阜縣武儀郡美濃町  
電話美濃五

電燈電力ノ供給 電氣器具ノ販賣工事請負  
現在供給電燈數 十燭燭算 三、九四六分 現  
在供給電力數 五九馬力 他會社ノ送電量(最  
大)二〇〇基

創業 明治四十二年七月  
資本 一〇〇,〇〇〇圓 拂込 七五,〇〇〇圓  
配當 年八分以上一割五分以内

社長 武藤 助右衛門 取締役 松井 三治郎  
取締役 今井 武兵衛 同 小坂 三十郎  
同 鈴木 喜平治 同 野呂 靜  
同 加藤 三郎 同 村井 奥助  
同 正木 三郎 同 支配人 塚原 幾三郎  
同 副支配人 古田 義之 事務長 宮島 市太郎  
同 商務長 高橋 康雄 技師 石原 季雄  
社員 一八 職工 三八

工場設備  
(安毛第一發電所)  
水車 横軸双式 ランシスタービン 四五〇  
馬力 一臺 水量二〇〇 落差 二五尺  
發電機 三相交流 容量三〇〇KVA 電  
壓三五〇〇 電流四九、四八 周波數 六〇  
回轉數 六〇〇  
電磁機 方式 發電機調帶運轉 容量 八、  
三三KW 電壓一一〇 回轉數 一五二五  
建坪 五二坪 建物 木造 瓦葺  
(安毛第二發電所)  
水車 横軸双式 ランシスタービン 四五〇馬力  
一臺 水量一四六 落差 三五尺三一  
發電機 三相交流 容量 三七五KVA  
電壓三五〇〇 電流六一、七六 周波數 六〇

回轉數 一六〇  
電磁機 方式直結軸運轉 容量一〇、八KW  
電壓一一〇 回轉數 三六〇

建坪 二八坪

▲岐阜縣武儀郡美濃町  
同 縣同郡關町  
同 縣同郡南武藝村  
同 縣同郡安野村安毛  
同 縣同郡加茂郡太田町

▲稻澤電燈株式會社  
愛知縣中島郡稻澤町  
創業 明治四十五年七月  
資本 一〇〇,〇〇〇圓 拂込 三五,〇〇〇圓  
積立 一〇〇,〇〇〇圓 配當 一年一割二分

社長 山田 佑一 取締役 山田 藤吉  
取締役 山内 龜次郎 同 原平 左衛門  
同 山田 文七 同 青木 美雄  
同 三輪 常三郎 同 角田 正喬  
同 神谷 卓男 同 飯田 剛平  
同 松浦 次郎 同 監査役 飯田 剛平

▲生田原電氣株式會社  
北海道紋別郡遠輕村字上田原  
創業 大正九年二月  
資本 二〇〇,〇〇〇圓 拂込 一五,〇〇〇圓  
積立 二〇〇,〇〇〇圓 配當 一年一割二分

社長 倉本 筆吉 取締役 生本 仙助  
取締役 清水 藤次郎 同 中野 五郎  
同 坂地 五郎藏 同 監査役 渡部 正  
同 山田 増太郎 同

▲石動電氣株式會社  
富山縣西礪波郡石動町今石動町二〇八  
電話六四  
電燈 三、七六燈 電力八五、五馬力 外二五、〇  
KW

創業 明治四十四年九月  
資本 一〇〇,〇〇〇圓 拂込 五七、五〇〇圓  
積立 一〇〇,〇〇〇圓 配當 一年一割二分

社長 藤田 久信 常務 吉田 作助  
取締役 相川 久太郎 同 手島 敏司  
同 前田 次三郎 同 監査役 吉田 佐一郎  
同 杉浦 銀藏 同 澤田 善七  
同 谷村 金四郎 同 富田 六兵衛  
同 支配人 兼主任技術者 小泉 勝喜  
同 營業部長 平野 江太郎 電氣部長 小松 金助  
社員 四四 職工 四五

▲小矢部川發電所(水車 スパイルレアラク  
ションタービン 八六〇馬力一臺 同 六  
五〇馬力一臺 發電機 交流三相 五〇サイ  
クル三、五〇〇V五二五KVVA二臺 變壓  
器 單相交流 五〇サイクル二〇〇KVVA  
七臺(宮島發電所)水車 スパイルレアラ  
クションタービン 一四六馬力一臺 發電  
機 三相交流 五〇サイクル三、五〇〇V一  
一〇KVVA一臺(福光發電所)變壓器 單  
相交流 五〇サイクル二〇〇KVVA三臺  
(石動發電所)同 同上 一〇〇KVVA三臺  
(高松發電所)同 同上 一五〇KVVA三臺  
(戸出發電所)同 單相交流 六〇サイクル  
二〇〇KVVA三臺

電力 小矢部川發電所 八〇〇、〇KW  
宮島發電所 八二、五KW  
受 電 三〇〇、〇KW  
一、一八二、五KW

工場坪數 小矢部川發電所 七二坪  
宮島發電所 二〇坪 福光發電所 二八坪  
石動發電所 二二坪 高松發電所 二四坪  
戸出發電所 二四坪

▲石岡電氣株式會社  
茨城縣新治郡石岡町



工場要録 電氣及瓦斯事業

電話石岡一三三

電燈電力供給

創業者 大正元年十月 拂込 200,000圓
資本 300,000圓 配當 一割二分
社長 濱平右衛門 取締役 村田勝次郎
取締役 花塚仁兵衛 同 小沼銀三郎
同 久松直助 同 平井榮之助
同 山本吉藏 同 栗栖佐兵衛
同 大和田健三郎 同 使用人 二一
主任技術者 佐藤泰逸

石見水力電氣株式會社

創業者 大正三年五月
資本 100,000圓 (拂込済)
社長 堀藤十郎 專務 財間 園吉
取締役 中村 佐一 取締役 新藤 吾一
同 水津直太郎 同 伊藤 利兵衛
同 松本 重平 同 潮 與兵衛

出水電氣株式會社

創業者 鹿兒島縣出水郡出水町字二本
電話一三二
電燈電力供給
創業者 明治四十四年九月
資本 75,000圓 (拂込済)
借入 10,000圓 配當 年五朱
社長 伊藤 祐祥 常務 知識 誠介
取締役 上野喜左衛門 取締役 紙屋次太郎
同 天野 利介 同 松崎 虎之助
技術者 木下與九郎 職工 八

電燈電力供給

創業者 明治四十四年九月
資本 75,000圓 (拂込済)
借入 10,000圓 配當 年五朱
社長 伊藤 祐祥 常務 知識 誠介
取締役 上野喜左衛門 取締役 紙屋次太郎
同 天野 利介 同 松崎 虎之助
技術者 木下與九郎 職工 八

羽幌電氣株式會社

創業者 北海道天鹽郡羽幌村南大通一
電燈電力供給並電氣機械器具販賣
創業者 大正七年三月
資本 30,000圓
取締役 齋藤 忠治 取締役 藤田 武治
同 齋藤 周治 同 東海林 準吉
同 押切 永吉 同 江畑 富也
同 大内永太郎 同 工藤 幸直
同 菅 惣兵衛 同 松田 忠吉

八戸水力電氣株式會社

創業者 青森縣三戸郡八戸町大字八日町二八
電話一〇五
電燈電力供給 電線電具販賣及貸貸ノ營
業ヲ爲シテ化學製品ヲ製造販賣
創業者 明治四十三年七月
資本 88,500圓 (拂込済)
積立 八、五〇〇圓 配當 年一割
社長 橋本八右衛門 取締役 鈴木吉十郎
同 北村 益 同 泉山岩次郎
同 山田常次郎 同 横澤新太郎
同 出町 甫 同 鈴木 昌實
同 野澤扇治 同 技師長 二宮 中輔
同 佐藤 猛 同 技師 三宮 二二
同 佐藤 猛 同 職工 二二

花巻電氣株式會社

創業者 岩手縣花巻市川口町 電話三七
電燈電力供給及電車軌道ヲ敷設シ旅客
及貨物ノ運輸
創業者 明治四十五年二月
資本 50,000圓 拂込 20,000圓
積立 5,000圓 配當 一割二分

八丈島興業株式會社

創業者 東京市麴町區麴町七ノ一五
電話特二一
電燈電力供給
創業者 大正九年四月
資本 50,000圓 拂込 25,000圓
取締役 山口巳之吉 取締役 山口久四郎
同 山田喜代吉 同 小出 熊吉
同 玉置謙三郎 同 片山七兵衛
同 中山増次郎 同 杉浦 一郎

幡多水力電氣株式會社

創業者 高知縣幡多郡中村町
電話特二一
電燈電力供給
創業者 明治四十五年三月
資本 60,000圓 (拂込済) 積立 19,600圓
配當 年二割二分五厘 (大正九年上半年期)
社長 山崎 正汎 取締役 和田 浩
同 武村常太郎 同 薄上與三郎
同 威能 幸男 同 谷崎 親
同 吉村八十萬 同 社員 二九

早川電力株式會社

創業者 東京市麴町區有樂町一ノ一
電話九ノ内一七五四 一六二二
電燈電力供給
創業者 明治四十五年二月
資本 50,000圓 拂込 20,000圓
積立 5,000圓 配當 一割二分

工場要録 電氣及瓦斯事業

(電氣之部) 羽八幡花白早

工場要録 電氣及瓦斯事業

電話石岡一三三

出雲電氣株式會社

創業者 島根縣松江府母衣一五
電話三一五 三二四二 四七〇
電燈電力供給 電氣器具販賣
創業者 明治四十四年十一月
資本 35,000圓 拂込 23,500圓
社長 織原萬次郎 常務 鈴木藤三郎
取締役 清原宗太郎 同 高橋 隆一
同 林本 三三 同 江角常太郎
同 三島佐次右衛門 同 山本 權七
同 板倉 隆治 同 課長 奈倉 正良
同 細川朝一郎 同 技師長 木川 才藏
同 木川 才藏 同 其他二六〇

北原發電所

創業者 島根縣仁多郡溫泉村
電話特二一
電燈電力供給
創業者 明治四十五年三月
資本 60,000圓 (拂込済) 積立 19,600圓
配當 年二割二分五厘 (大正九年上半年期)
社長 山崎 正汎 取締役 和田 浩
同 武村常太郎 同 薄上與三郎
同 威能 幸男 同 谷崎 親
同 吉村八十萬 同 社員 二九

湯村發電所

創業者 島根縣仁多郡溫泉村
電話特二一
電燈電力供給
創業者 明治四十五年三月
資本 60,000圓 (拂込済) 積立 19,600圓
配當 年二割二分五厘 (大正九年上半年期)
社長 山崎 正汎 取締役 和田 浩
同 武村常太郎 同 薄上與三郎
同 威能 幸男 同 谷崎 親
同 吉村八十萬 同 社員 二九

窪田發電所

創業者 島根縣松江府母衣一五
電話三一五 三二四二 四七〇
電燈電力供給 電氣器具販賣
創業者 明治四十四年十一月
資本 35,000圓 拂込 23,500圓
社長 織原萬次郎 常務 鈴木藤三郎
取締役 清原宗太郎 同 高橋 隆一
同 林本 三三 同 江角常太郎
同 三島佐次右衛門 同 山本 權七
同 板倉 隆治 同 課長 奈倉 正良
同 細川朝一郎 同 技師長 木川 才藏
同 木川 才藏 同 其他二六〇

石川縣江沼郡作見村字片山津乙ノ二

創業者 大正八年八月
電燈及電力供給 電氣器具販賣
創業者 大正八年八月
資本 100,000圓
代表取締役 中谷字平 取締役 田中喜太郎
同 稻葉 長平
同 新井 長作 同 坂野 忠宗
同 本屋 文雄 同 本川 進
同 出藤 清一

因島電氣株式會社

創業者 廣島縣御調郡田熊村
電話特二一
電燈電力供給
創業者 大正四年五月
資本 50,000圓 (拂込済)
積立 9,500圓 配當 一割二分
社長 新井 榮吉 取締役 井上 周吉
同 金子 庄吉 同 監監役 大塚 矢太郎
同 中村 信吉 同 支配人 松田 元治
同 城戸安義 同 庶務 森本 直光
同 永田 禎秀 同 主任技術者 須田宗治郎
同 山本宗太郎 同 職工 二二

院內電氣株式會社

創業者 秋田縣雄勝郡院內町下院內田用橋六五
電話特二一
電燈電力供給 電氣機械器具ノ販賣
創業者 大正八年十月
資本 50,000圓 拂込 25,000圓
社長 齋藤 忠治 取締役 瀨川 彌右衛門
同 宮澤 義治 同 梅津 東四郎
同 市野川 周助 同 宮澤 政次郎
同 阿部 晃 同 監監役 松田 忠太郎
同 梅津善次郎 同 橋本 喜助
同 梅津善次郎 同 使用人 三八

白山水力株式會社

創業者 東京市麴町區永樂町一ノ一
電話九ノ内一三二六
電力供給 纖維工業 電力應用工業
創業者 大正八年六月
資本 200,000圓 拂込 25,000圓
利息配當 年五分
社長 成瀬 正忠 取締役 山脇 正吉
同 横山 芳松 同 福澤 駒吉
同 伊丹 二郎 同 同 下出 民義
同 池田七郎兵衛 同 同 松井 文太郎
同 高木 得三 同 監監役 成瀬 正行
同 平野 増吉 同 同 彌永 克巳
同 岩崎 清七 同 同 平賀 敏
同 備員 六七

早川電力株式會社

創業者 東京市麴町區有樂町一ノ一
電話九ノ内一七五四 一六二二
電燈電力供給
創業者 明治四十五年二月
資本 50,000圓 拂込 20,000圓
積立 5,000圓 配當 一割二分







工場要録 電氣及瓦斯事業

(電氣之部) 日母法防

日本電力株式會社

大阪市東區今橋二ノ一九
電話本局二四一八 二七六九
電力供給事業 電力供給ニ關聯スル事業 電力供給及電力供給ニ關聯スル他ノ事業ニ出資

創業者 大正八年十二月
資本 五〇〇〇〇〇〇圓
拂込 三、五〇〇〇〇〇圓
社長 山岡順太郎
副社長 林安
専務 池尾芳藏
取締役 市川誠次
同 中橋武一
同 永井專三
同 淺見又藏
同 矢野慶太郎
同 武藤嘉門
同 安宅彌吉
同 石原正太郎
同 藤田利定
同 岡田直藏
同 竹内直藏
同 土井光平
同 石原正太郎
同 藤田利定
同 岡田直藏
同 竹内直藏
同 土井光平

日本電氣工業株式會社

東京市日本橋區通町三ノ七
電話本局四三二二
電燈電力供給 電氣用硝子陶磁器製造

創業者 大正九年二月
資本 三、〇〇〇〇〇〇圓
拂込 七、五〇〇〇〇圓
社長 朝倉卯八
取締役 大島要三
同 笠原孝太郎
同 中野寅吉
同 青木正太郎
同 本多貞次郎
同 齊藤利助
同 若川應助

日本水力電氣株式會社

東京市京橋區南金六町一三
電話銀座三三四
礦石製鍊業 電氣器具機械ノ販賣化學工業品ノ製造及販賣一切

創業者 大正七年三月
資本 五、〇〇〇〇〇〇圓
拂込 一、五〇〇〇〇〇圓
社長 佐々木文一
専務 藤澤主計
取締役 中川信一
同 佐藤高橋富吉
同 高橋富吉
同 藤澤登一
同 桑原利喜太

日本水電株式會社

東京市麹町區有樂町一ノ一
大正七年十一月
電氣並化學 黒鉛ノ採掘 精鍊販賣

創業者 大正八年三月
資本 二、〇〇〇〇〇〇圓
拂込 六、五〇〇〇〇圓
社長 長阿由葉三郎
専務 小野喜道夫
同 小竹助五郎
同 竹越長一郎
同 木谷忠平
同 佐藤正和
同 佐藤七

法勝寺水力電氣株式會社

鳥取縣西伯郡法勝寺村
大正六年六月
創業者 大正六年六月
資本 一〇〇〇〇〇圓
拂込 七、五〇〇〇圓
社長 生田文一郎
取締役 白石節夫
同 井上峯
同 景山勲太郎
同 長尾景富
同 近藤順一郎

防府電燈株式會社

山口縣佐波郡防府町
電話九九
創業者 明治四十三年三月
資本 四、〇〇〇〇〇圓
拂込 三、〇〇〇〇〇圓
社長 吉武昌作
取締役 川北榮夫
同 山本喜熊
同 矢村克
同 吉松四郎

工場要録 電氣及瓦斯事業

(電氣之部) 房帳北

房總電氣株式會社

千葉縣安房郡保田町大幡子
電燈及電力供給
創業者 明治四十五年一月
資本 五、〇〇〇圓
拂込 三、五〇〇圓
社長 鷲尾剛亮
取締役 濱原留次郎
同 早川儀之助
同 伊藤一五

幌別川水電株式會社

北海道海部郡海部町
電燈電力供給
創業者 大正三年九月
資本 二〇〇〇〇圓
拂込 一、〇〇〇圓
社長 佐藤榮五郎
取締役 高橋哲
同 土谷重右衛門
同 種村惣太郎
同 寺澤豊吉
同 種村惣太郎
同 寺澤豊吉
同 種村惣太郎
同 寺澤豊吉

北丹電氣株式會社

京都府天田郡曾我井村字天田
電話一三四
創業者 大正三年九月
資本 二〇〇〇圓
拂込 一、〇〇〇圓
社長 佐藤榮五郎
取締役 高橋哲
同 土谷重右衛門
同 種村惣太郎
同 寺澤豊吉
同 種村惣太郎
同 寺澤豊吉

北越水力電氣株式會社

新潟縣長岡市本町三
電話長岡八五 一三七 四二九
電氣ノ供給並ニ之ニ關スル機械器具ノ販賣及電氣化學工業ノ自營 製品 ヤーパイド 石灰窒素 硫酸安母尼亞

北備電氣株式會社

廣島市大手町八ノ一四一
電燈電力供給
創業者 明治四十五年一月
資本 五、〇〇〇圓
拂込 三、五〇〇圓
社長 藤野儀平
取締役 山口吾一
同 岡村秀治郎
同 岡村秀治郎

北勢電氣株式會社

三重縣四日市市北條町
電話長岡五〇 三七一 五〇九
電燈電力ノ供給及瓦斯ノ供給一般鐵工業
創業者 明治二十九年十二月
資本 五、〇〇〇圓
拂込 三、七五〇圓

北遠電氣株式會社

靜岡縣周智郡熊切村
電燈及電力ノ供給
創業者 大正七年八月
資本 五、〇〇〇圓
拂込 三、〇〇〇圓
社長 花島東一
取締役 花島忠平
同 大石平兵衛
同 伊平
同 大石平兵衛
同 伊平

北備電氣株式會社

廣島市大手町八ノ一四一
電燈電力供給
創業者 明治四十五年一月
資本 五、〇〇〇圓
拂込 三、五〇〇圓
社長 藤野儀平
取締役 山口吾一
同 岡村秀治郎
同 岡村秀治郎

北勢電氣株式會社

三重縣四日市市北條町
電話長岡五〇 三七一 五〇九
電燈電力ノ供給及瓦斯ノ供給一般鐵工業
創業者 明治二十九年十二月
資本 五、〇〇〇圓
拂込 三、七五〇圓















工場要録 電氣及瓦斯事業

(電氣之部) 中 筑 鎮 留 尾

七二二

**創業者** 明治四十四年十二月  
**資本** 一〇〇,〇〇〇圓 拂込 三〇,〇〇〇圓  
**取締役** 佐藤助九郎 取締役神澤新右衛門  
**同** 前川 加久 同 安永六之丞  
**同** 四能源四郎 同 柴田 東作  
**同** 田中 清文 同 山田 正平  
**監査役** 田中 清文 監査役 山田 正平

**中越電氣工業株式會社**  
 富山市總曲輪六〇  
**電燈電力供給** 電氣化學工業  
**創業** 大正七年七月  
**資本** 一〇〇,〇〇〇圓 拂込 八五,〇〇〇圓  
**取締役** 池上 健二 取締役 竹内 啓三  
**同** 岩脇 仁一 同 牧野 録正  
**同** 島山 小兵衛 同 野村 金次郎  
**同** 藤井 作右衛門 同 坂田 興作  
**同** 布村 吉太郎 同 坂田 興作  
**同** 橋本 永次郎 同 井村 虎喜

**筑後水力電氣株式會社**  
 福岡縣八女郡北川内村北川内八五四  
**電話** 二九  
**電燈電力供給**  
**製産標準** 電燈點燈數 二三五九三 供給電  
**力馬力數** 二八二馬力  
**創業** 明治四十四年二月  
**資本** 四〇〇,〇〇〇圓 (拂込 一〇〇,〇〇〇圓)  
**積立** 六二,〇〇〇圓 配當 一割二分  
**社長** 大藪 安治 取締役 木下 治郎  
**取締役** 木下長太郎 同 江口 正九郎  
**監査役** 阿部辰次郎 監査役 川島 清一  
**顧問** 大藪房次郎 支配人 鶴田 邦太郎  
**主任技術者** 渡邊豊四郎 使用人 五二

**鎮南浦電氣株式會社**  
 朝鮮鎮南浦月見町六  
**電話** 一〇  
**電燈數** 十燭換算 八〇〇〇個 動力數 二四  
**馬力** 年平均生産額 電燈料年 〇,〇〇〇圓 動力料  
**創業** 明治四十三年八月  
**資本** 一五〇,〇〇〇圓 拂込 一〇五,〇〇〇圓  
**積立** 二八,〇〇〇圓 配當 一割  
**社長** 西崎 鶴太郎 取締役 馬場 嘉藏  
**取締役** 新井 新藏 同 五島 榮藏  
**同** 川添 種一郎 同 支配人 川本 竹松  
**監査役** 富田 儀作 監査役 白石 甚吉  
**營業主任** 多々羅 淺吉 主任技術者 周三  
**發電所主任** 佐藤 安太郎 社員 六 職工 二二

**留明電燈株式會社**  
 天鹽國留明港 電話 三九  
**電燈電力供給及製材** セメント 樽材 石油箱  
**創業** 大正元年九月  
**資本** 一〇〇,〇〇〇圓 拂込 六〇,〇〇〇圓  
**社長** 鈴木 周次郎 取締役 杉原 禎造  
**取締役** 白井 幸三 同 平山 文八郎  
**同** 木崎 泰八 同 植松 紋平  
**監査役** 佐藤 長平 同 上野 品造  
**主任技術者** 川崎 精一 職工 一六

**大沼電燈株式會社**  
 福島縣大沼郡高田町  
**電燈點火** 電氣器具販賣  
**創業** 大正元年九月  
**資本** 一〇〇,〇〇〇圓 拂込 六〇,〇〇〇圓  
**社長** 鈴木 周次郎 取締役 杉原 禎造  
**取締役** 白井 幸三 同 平山 文八郎  
**同** 木崎 泰八 同 植松 紋平  
**監査役** 佐藤 長平 同 上野 品造  
**主任技術者** 川崎 精一 職工 一六

**大淀川水力電氣株式會社**  
 東京市日本橋區本町四  
**炭火** 石灰其他化學工業品ノ製造販賣  
**創業** 大正九年二月  
**資本** 五〇〇,〇〇〇圓 拂込 一五〇,〇〇〇圓  
**代表取締役** 藤山 常一 取締役 藤原 銀次郎  
**取締役** 大和田 市郎 監査役 日高 榮三郎

**大野電氣株式會社**  
 愛知縣八名郡大野町字山伏通六二  
**電氣供給**  
**創業** 大正八年十二月  
**資本** 一〇〇,〇〇〇圓 拂込 七〇,〇〇〇圓  
**社長** 大橋 正太郎 取締役 大橋 彰夫  
**取締役** 小石 只作 監査役 小塚 道助  
**監査役** 物部 喜兵衛 主任技術者 齋藤 庄吉 社員 八 職工 三

**大野電氣株式會社**  
 愛知縣八名郡大野町字山伏通六二  
**電氣供給**  
**創業** 大正八年十二月  
**資本** 一〇〇,〇〇〇圓 拂込 七〇,〇〇〇圓  
**社長** 大橋 正太郎 取締役 大橋 彰夫  
**取締役** 小石 只作 監査役 小塚 道助  
**監査役** 物部 喜兵衛 主任技術者 齋藤 庄吉 社員 八 職工 三

**大野電氣株式會社**  
 愛知縣八名郡大野町字山伏通六二  
**電氣供給**  
**創業** 大正八年十二月  
**資本** 一〇〇,〇〇〇圓 拂込 七〇,〇〇〇圓  
**社長** 大橋 正太郎 取締役 大橋 彰夫  
**取締役** 小石 只作 監査役 小塚 道助  
**監査役** 物部 喜兵衛 主任技術者 齋藤 庄吉 社員 八 職工 三

**大野電氣株式會社**  
 愛知縣八名郡大野町字山伏通六二  
**電氣供給**  
**創業** 大正八年十二月  
**資本** 一〇〇,〇〇〇圓 拂込 七〇,〇〇〇圓  
**社長** 大橋 正太郎 取締役 大橋 彰夫  
**取締役** 小石 只作 監査役 小塚 道助  
**監査役** 物部 喜兵衛 主任技術者 齋藤 庄吉 社員 八 職工 三

**大野電氣株式會社**  
 愛知縣八名郡大野町字山伏通六二  
**電氣供給**  
**創業** 大正八年十二月  
**資本** 一〇〇,〇〇〇圓 拂込 七〇,〇〇〇圓  
**社長** 大橋 正太郎 取締役 大橋 彰夫  
**取締役** 小石 只作 監査役 小塚 道助  
**監査役** 物部 喜兵衛 主任技術者 齋藤 庄吉 社員 八 職工 三

**大野電氣株式會社**  
 愛知縣八名郡大野町字山伏通六二  
**電氣供給**  
**創業** 大正八年十二月  
**資本** 一〇〇,〇〇〇圓 拂込 七〇,〇〇〇圓  
**社長** 大橋 正太郎 取締役 大橋 彰夫  
**取締役** 小石 只作 監査役 小塚 道助  
**監査役** 物部 喜兵衛 主任技術者 齋藤 庄吉 社員 八 職工 三

**大野電氣株式會社**  
 愛知縣八名郡大野町字山伏通六二  
**電氣供給**  
**創業** 大正八年十二月  
**資本** 一〇〇,〇〇〇圓 拂込 七〇,〇〇〇圓  
**社長** 大橋 正太郎 取締役 大橋 彰夫  
**取締役** 小石 只作 監査役 小塚 道助  
**監査役** 物部 喜兵衛 主任技術者 齋藤 庄吉 社員 八 職工 三

**大野電氣株式會社**  
 愛知縣八名郡大野町字山伏通六二  
**電氣供給**  
**創業** 大正八年十二月  
**資本** 一〇〇,〇〇〇圓 拂込 七〇,〇〇〇圓  
**社長** 大橋 正太郎 取締役 大橋 彰夫  
**取締役** 小石 只作 監査役 小塚 道助  
**監査役** 物部 喜兵衛 主任技術者 齋藤 庄吉 社員 八 職工 三

**大野電氣株式會社**  
 愛知縣八名郡大野町字山伏通六二  
**電氣供給**  
**創業** 大正八年十二月  
**資本** 一〇〇,〇〇〇圓 拂込 七〇,〇〇〇圓  
**社長** 大橋 正太郎 取締役 大橋 彰夫  
**取締役** 小石 只作 監査役 小塚 道助  
**監査役** 物部 喜兵衛 主任技術者 齋藤 庄吉 社員 八 職工 三

**大野電氣株式會社**  
 愛知縣八名郡大野町字山伏通六二  
**電氣供給**  
**創業** 大正八年十二月  
**資本** 一〇〇,〇〇〇圓 拂込 七〇,〇〇〇圓  
**社長** 大橋 正太郎 取締役 大橋 彰夫  
**取締役** 小石 只作 監査役 小塚 道助  
**監査役** 物部 喜兵衛 主任技術者 齋藤 庄吉 社員 八 職工 三

**大野電氣株式會社**  
 愛知縣八名郡大野町字山伏通六二  
**電氣供給**  
**創業** 大正八年十二月  
**資本** 一〇〇,〇〇〇圓 拂込 七〇,〇〇〇圓  
**社長** 大橋 正太郎 取締役 大橋 彰夫  
**取締役** 小石 只作 監査役 小塚 道助  
**監査役** 物部 喜兵衛 主任技術者 齋藤 庄吉 社員 八 職工 三

**大野電氣株式會社**  
 愛知縣八名郡大野町字山伏通六二  
**電氣供給**  
**創業** 大正八年十二月  
**資本** 一〇〇,〇〇〇圓 拂込 七〇,〇〇〇圓  
**社長** 大橋 正太郎 取締役 大橋 彰夫  
**取締役** 小石 只作 監査役 小塚 道助  
**監査役** 物部 喜兵衛 主任技術者 齋藤 庄吉 社員 八 職工 三

**大野電氣株式會社**  
 愛知縣八名郡大野町字山伏通六二  
**電氣供給**  
**創業** 大正八年十二月  
**資本** 一〇〇,〇〇〇圓 拂込 七〇,〇〇〇圓  
**社長** 大橋 正太郎 取締役 大橋 彰夫  
**取締役** 小石 只作 監査役 小塚 道助  
**監査役** 物部 喜兵衛 主任技術者 齋藤 庄吉 社員 八 職工 三

**大野電氣株式會社**  
 愛知縣八名郡大野町字山伏通六二  
**電氣供給**  
**創業** 大正八年十二月  
**資本** 一〇〇,〇〇〇圓 拂込 七〇,〇〇〇圓  
**社長** 大橋 正太郎 取締役 大橋 彰夫  
**取締役** 小石 只作 監査役 小塚 道助  
**監査役** 物部 喜兵衛 主任技術者 齋藤 庄吉 社員 八 職工 三

**大野電氣株式會社**  
 愛知縣八名郡大野町字山伏通六二  
**電氣供給**  
**創業** 大正八年十二月  
**資本** 一〇〇,〇〇〇圓 拂込 七〇,〇〇〇圓  
**社長** 大橋 正太郎 取締役 大橋 彰夫  
**取締役** 小石 只作 監査役 小塚 道助  
**監査役** 物部 喜兵衛 主任技術者 齋藤 庄吉 社員 八 職工 三

**大野電氣株式會社**  
 愛知縣八名郡大野町字山伏通六二  
**電氣供給**  
**創業** 大正八年十二月  
**資本** 一〇〇,〇〇〇圓 拂込 七〇,〇〇〇圓  
**社長** 大橋 正太郎 取締役 大橋 彰夫  
**取締役** 小石 只作 監査役 小塚 道助  
**監査役** 物部 喜兵衛 主任技術者 齋藤 庄吉 社員 八 職工 三

**大野電氣株式會社**  
 愛知縣八名郡大野町字山伏通六二  
**電氣供給**  
**創業** 大正八年十二月  
**資本** 一〇〇,〇〇〇圓 拂込 七〇,〇〇〇圓  
**社長** 大橋 正太郎 取締役 大橋 彰夫  
**取締役** 小石 只作 監査役 小塚 道助  
**監査役** 物部 喜兵衛 主任技術者 齋藤 庄吉 社員 八 職工 三

**大野電氣株式會社**  
 愛知縣八名郡大野町字山伏通六二  
**電氣供給**  
**創業** 大正八年十二月  
**資本** 一〇〇,〇〇〇圓 拂込 七〇,〇〇〇圓  
**社長** 大橋 正太郎 取締役 大橋 彰夫  
**取締役** 小石 只作 監査役 小塚 道助  
**監査役** 物部 喜兵衛 主任技術者 齋藤 庄吉 社員 八 職工 三

**大野電氣株式會社**  
 愛知縣八名郡大野町字山伏通六二  
**電氣供給**  
**創業** 大正八年十二月  
**資本** 一〇〇,〇〇〇圓 拂込 七〇,〇〇〇圓  
**社長** 大橋 正太郎 取締役 大橋 彰夫  
**取締役** 小石 只作 監査役 小塚 道助  
**監査役** 物部 喜兵衛 主任技術者 齋藤 庄吉 社員 八 職工 三

**前々年度産額** セメント樽材 一〇〇,〇〇〇  
**樽** ビール樽 二〇〇,〇〇〇樽  
**創業** 明治四十三年七月  
**資本** 三〇,〇〇〇圓 (拂込 一〇,〇〇〇圓)  
**取締役** 阿部 與人 取締役 五十嵐 億太郎  
**同** 柳 壯藏 同 遠藤 吉平  
**同** 持田 謙也 同 支配人 中島 廣吉  
**監査役** 持田 謙也 同 中島 廣吉

**尾鷲電氣株式會社**  
 三重縣北牟婁郡尾鷲町  
**電話** 三五  
**電燈電力供給**  
**創業** 明治四十三年五月  
**資本** 三〇〇,〇〇〇圓 (拂込 一〇〇,〇〇〇圓)  
**取締役** 濱田 常助 取締役 栗原 實也  
**同** 高木 道之助 同 土井 忠兵衛  
**同** 安保 廣三 同 土井 與八郎  
**同** 宮井 芳兵衛 同 白塚 大三郎  
**同** 仲栗 太郎 同 佐久間 泰男  
**主任技術者** 佐久間 泰男

**大阪電燈株式會社**  
 大阪市北區中ノ島五ノ六  
**電話** 土佐堀自三一〇至三一〇九  
**電燈電力供給並電氣其他機械器具及電線ノ製造**  
**創業** 明治二十年十二月  
**資本** 三〇〇,〇〇〇圓 (拂込 一〇〇,〇〇〇圓)  
**社長** 宮崎 敬介 取締役 木村 駒吉  
**取締役** 寺田 基雄 同 兼顧問 島 徳藏  
**監査役** 河盛 勲次郎 監査役 瀧川 伊之助  
**支那人** 野口 三郎 技師 若林 信明  
**庶務** 萩原 古壽 課長 木津 谷榮三郎  
**課長** 百木 惠一 庶務 樋口 寅馬  
**經理** 田中 俊逸 課長 森 朴沼  
**製作** 寺村 富次 課長 杉山 鑄七郎  
**主任** 六六〇 職工 二,〇八五

**原動力** 水筒式 二四臺 汽壓 二二〇ボルト  
**汽機** パーソン式 二二、五〇〇馬力 三臺  
**發電機** 三相式 六〇サイクル 三臺 電壓  
 一、〇〇〇ボルト 一一、五〇〇キロボルト  
**▲春日出第二發電所** 同 二〇、〇〇〇キロボ  
**▲安治川東發電所**

**原動力** 水筒式 汽壓 二二〇ボルト 八臺  
**水管式** 汽壓 一六〇ボルト 一四臺 汽機  
**パーソン式** 七、五〇〇馬力 二臺 二二、五  
**〇〇馬力** 一臺 發電機 三相式 六〇サイ

**工場要録 雷氣及瓦斯事業** (電氣之部) 大 七二三



工場要録 電氣及瓦斯事業

(電氣之部) 大

- ▲カール 電壓 一、〇〇〇ボルト 五、〇〇〇キロワット 二、五〇〇キロワット
- ▲安治川西發電所 電話 土佐堀九一九
- ▲北濱 修繕所 大阪市東區北濱四 電話本局六一〇
- ▲同 變電所 同所 電話本局二四九九
- ▲天満 修繕所 同北區西堀川町 電話北二六一〇
- ▲電屋町修繕所 同北區電屋町 電話北四三〇三
- ▲上町 修繕所 同東區本町一ノ一七 電話中三七七六
- ▲北久太郎町修繕所 同東區北久太郎町四 電話船場二二七四
- ▲玉造 修繕所 同東區岡山町電話南二八七四 電話北三一〇〇
- ▲天神橋六丁目修繕所 同北區天神橋六 電話北一三六〇
- ▲曾根崎修繕所 同北區曾根崎上二 電話北四七二七
- ▲茶屋町修繕所 同北區北野茶屋町 電話北四七二七
- ▲蒲生 修繕所 大阪府東成郡江町蒲生 電話船場二二六
- ▲高津 營業所 大阪市南區五軒町五番丁 電話南二七〇〇至二七〇二
- ▲島之内 修繕所 同南區東清水町 電話南二九八二
- ▲千日前 修繕所 同南區難波河原町 電話南四七二五
- ▲桃山 修繕所 同南區天王寺石ヶ辻町 電話南二五四三
- ▲鶴橋町修繕所 同東成郡鶴橋町東小橋 電話南二八七一
- ▲天王寺修繕所 大阪市南區天王寺大道通一 電話南四〇一
- ▲木津 修繕所 同南區木津津町 電話南二一九一
- ▲日本橋五丁目修繕所 同南區日本橋筋四 電話南一四八六
- ▲網島修繕所 同北區東野田町二 電話東一一九四
- ▲中本修繕所 大阪府東成郡中本町中道 電話南四九一九
- ▲北野變電所 同西成郡豐崎町南濱 電話北一三〇四
- ▲觀 修繕所 同南區觀南通三 電話土佐堀二六七六
- ▲九條變電所 同西區九條町三 電話西二二六三
- ▲幸町修繕所 同幸町通二 電話櫻川三一〇
- ▲堀江修繕所 同西區北堀江御池通四 電話新町二七八四
- ▲松島修繕所 同西區松島町二 電話西二一〇一
- ▲西濱修繕所 同南區難波小田町 電話西七六三
- ▲三軒家修繕所 同西區三軒家上ノ町 電話櫻川一八九五
- ▲本田修繕所 同西區本田通三 電話西三三四一
- ▲市岡修繕所 同西區市岡町 電話西三九六六
- ▲琴港修繕所 同西區琴港三條通二 電話西七一二
- ▲堺 營業所 堺市龍神橋通二 電話堺二五八 七一〇
- ▲同 修繕所 同所
- ▲同南修繕所 同中之 電話堺五二二
- ▲同北修繕所 同神明町 電話堺四一七
- ▲平野營業所 大阪府東成郡平野町泥堂字高 電話南二二二
- ▲同 修繕所 同所 電話平野二四
- ▲同天下茶屋營業所 西成郡藤間村字東濱田 電話天下茶屋二九
- ▲同 修繕所 同所 電話天下茶屋二九

七一四

工場要録 電氣及瓦斯事業

(電氣之部)

大岡 奥沖

七一五

- ▲柏原出張所 大阪府南河内郡柏原村市村 電話柏原一八
- ▲八尾修繕所 大阪府中河内郡八尾町八瓦表町 電話八尾二八
- ▲住吉修繕所 大阪府東成郡安立町一 電話住吉一〇二
- ▲阿倍野修繕所 大阪府東成郡天王寺村字道端 電話南二四三九
- ▲浦江修繕所 大阪府西成郡鷺洲町南浦江 電話土佐堀二五〇三
- ▲大崎水電株式會社 宮城縣志田郡古川町 電話古川六
- ▲電燈電力ノ供給 明治四十四年七月 資本金 三〇〇、〇〇〇圓(拂込済)
- ▲取締役 阿部鐵太郎 取締役 永澤 泰吉
- ▲同 花淵信太郎 同 佐々木吉四郎
- ▲同 岩淵文右衛門 同 鈴木重兵衛
- ▲同 佐々木源六 同 鈴木重兵衛
- ▲監査役 佐々木源六 監査役 永澤安之助
- ▲原 動 機
- ▲水車 水平軸 フランシスタービン式 落差 一五呎 二六〇馬力 發電機 三相交流 電壓 三、五〇〇ボルト 一八〇キロワット 一臺
- ▲大島電氣株式會社 鹿兒島縣大島郡名瀬村 電話電力ノ供給
- ▲電燈電力ノ供給 明治四十三年十一月 資本金 三〇〇、〇〇〇圓 拂込 七、五〇〇圓
- ▲配當 一割 取締役 吉國 好
- ▲取締役 佐太郎 取締役 吉國 好
- ▲岡山電燈株式會社 岡山市山下四四 電話一七〇 二八九 一〇六九
- ▲電氣 明治二十七年五月 資本金 九〇〇、〇〇〇圓(拂込済)
- ▲社債 二五〇、〇〇〇圓 積立 一〇五、〇〇〇圓
- ▲別途積立 一〇、〇〇〇圓 配當 一割二分
- ▲社長 岡崎増太郎 取締役 岡崎慶次郎
- ▲監査役 岡田鐵五郎 監査役 柳澤安太郎
- ▲營業部長 高島滋三郎 主任技術者 三宅 豊
- ▲社員 七二 職工 七五
- ▲原 動 機
- ▲パブコックカイ コックス水管式 汽壓 一六〇四馬力 二臺 一、二〇〇馬力 二臺
- ▲四〇二馬力 二臺 ヒーチング サイフュス
- ▲汽機 ベリスセルコム自動給油汽機 三聯成 凝縮汽機 二臺 各一、〇〇〇馬力 電燈電力 供給用 發電機 三相交流 磁石型 勵磁 直結 二臺 電壓 三、五〇〇ボルト 各七六〇キロワット
- ▲發電所 岡山市七日市 電話一五三四 使用 人 二七
- ▲岡崎電燈株式會社 愛知縣岡崎市籠田町 電話四五五 五〇五
- ▲創業 明治四十四年四月 資本金 五〇〇、〇〇〇圓 拂込 三、三〇〇圓
- ▲積立 一〇、〇〇〇圓 配當 一割二分
- ▲社長 杉浦 銀藏 取締役 太田善四郎
- ▲沖繩電氣株式會社 沖繩縣那覇區美榮橋町二ノ一五 電話(本社用)一六一 二六九(軌道部用)四七(船舶部用)四二二(首里出張所用)七
- ▲沖繩縣那覇區首里區尻郡中頭部ヲ以テ供給區域ト定メ電燈電力ノ供給及附屬器具貸付ヲナスコト 沖繩縣那覇區ヨリ首里區ニ至ル間ニ軌道ヲ敷設シ及船舶ヲ所有シ一般運輸ヲナスコト 石炭ヲ販賣スルコト
- ▲創業 明治四十三年四月 資本金 三〇〇、〇〇〇圓 拂込 五〇、〇〇〇圓
- ▲積立 三、八〇〇圓







工場要録 電氣及瓦斯事業

(電氣之部)

川河片勝桂金

七二八

電力電燈供給及其附屬品販賣  
創業 明治四十年四月  
資本 一五〇,〇〇〇圓 拂込 一五〇,〇〇〇圓

社長 大内彌惣兵衛  
取締役 木村徳兵衛  
同 忽那惟次郎  
同 大内 専八  
同 渡邊彌平治  
同 武藤 茂平  
同 氏家又治郎  
同 高橋 喜作  
同 武藤 林治郎  
同 大島 要三

▲第一發電所  
▲第二發電所  
▲原動機 發電機 三〇〇キロワット 一臺  
▲原動機 發電機 一八〇キロワット 一臺

川前電氣株式會社

福島縣安積郡郡山町字藤田  
創業 大正七年十月  
資本 七五,〇〇〇圓 拂込 五三,五〇〇圓

取締役 橋本萬右衛門  
同 根本祐太郎  
同 梅野猶太郎  
同 安藤 忠助  
同 永山徳之助  
同 小口 理一  
同 太田 三郎  
同 小口 四郎  
同 西山 龜太郎

河津川水力電氣株式會社

静岡県賀茂郡下田町五四〇ノ二  
電話三七  
創業 明治四十三年二月  
資本 五〇,〇〇〇圓 (拂込済)

取締役 石川 淺次郎  
同 小川 榮太郎  
同 小林 榮太郎  
同 伊丹 吉次郎  
同 鈴木 忠吉  
同 岩崎 吉太郎  
同 鈴木 彌吉  
同 鈴木 彌助  
同 澤村 久義

書記長 村田 武夫 技術者 木村 正剛  
使用人 二七  
原動機  
水車 ヘルトン型 水車ニ於ケル 水壓 六  
六五ボルト 落差 二二〇 六〇馬力 一臺  
フランシス型 水車ニ於ケル 水壓  
七八ボルト 落差 二六七尺 七二〇馬力 一臺  
一臺 發電機 三相三線式 六〇馬力 一臺  
三五〇ボルト 五〇〇キロワット 三相三線  
式 五〇馬力 一臺 二二〇ボルト 四〇キ  
ロワット

片川電力株式會社

高松市内町  
創業 大正八年七月  
資本 一〇〇,〇〇〇圓 拂込 二五,〇〇〇圓

取締役 北村 荷吉  
同 井戸文四郎  
同 鎌田 連  
同 山田 憲一  
同 北村 小藤二  
同 赤尾 好太郎  
同 佐野 新平  
同 多田 忠七

勝山電力株式會社

福井縣大野郡勝山町  
創業 大正二年七月  
資本 二五,〇〇〇圓 (拂込済)

取締役 白木 治右衛門  
同 木下 平二  
同 森 傳四郎  
同 松井 仁市郎  
同 白崎 與五郎  
同 荒井 仁平衛  
同 大瀧 孫右衛門  
同 別田 興三郎  
同 山田 喜市

桂電燈株式會社

山梨縣南都留郡桂村十日市場  
創業 大正四年三月  
資本 一五,〇〇〇圓 拂込 一〇,〇〇〇圓

取締役 白木 治右衛門  
同 木下 平二  
同 森 傳四郎  
同 松井 仁市郎  
同 白崎 與五郎  
同 荒井 仁平衛  
同 大瀧 孫右衛門  
同 別田 興三郎  
同 山田 喜市

釜石電燈株式會社

岩手縣上閉伊郡釜石町  
電話二  
創業 大正元年九月  
資本 二〇,〇〇〇圓 拂込 三五,〇〇〇圓

取締役 澤田 權左衛門  
同 澤田 權兵衛  
同 坂水 潔  
同 坂水 孝太郎  
同 岩館 歸一  
同 横山 虎雄  
同 永澤 龜次郎  
同 藤澤 清助  
同 丸木 榮之助  
同 高橋 寅吉

笠間電氣株式會社

茨城縣西茨城郡笠間町一七七  
電話一六  
創業 明治四十五年五月  
資本 二〇,〇〇〇圓 拂込 一七,五〇〇圓

取締役 木村 信義  
同 笹目 宗兵衛  
同 中山 登  
同 平野 其助  
同 田中 友三郎  
同 支那人 田山 覺之助

神淵電氣株式會社

岐阜縣武儀郡美濃町  
創業 明治四十五年五月  
資本 二〇,〇〇〇圓 拂込 一七,五〇〇圓

取締役 木村 信義  
同 笹目 宗兵衛  
同 中山 登  
同 平野 其助  
同 田中 友三郎  
同 支那人 田山 覺之助

關東水電株式會社

東京市神田區佐久間河岸二四  
電話電力ニ關スル諸機械器具販賣  
創業 大正八年十一月  
資本 二,〇〇〇,〇〇〇圓 拂込 五〇〇,〇〇〇圓

工場要録 電氣及瓦斯事業

(電氣之部)

烏釜笠 神柏 關

七一九

烏川電力株式會社

東京市神田區佐久間河岸二四  
電話電力ニ關スル諸機械器具販賣  
創業 大正八年十一月  
資本 二,〇〇〇,〇〇〇圓 拂込 五〇〇,〇〇〇圓

社長 吉村 鐵之助  
同 中四 彌七  
同 小林 源六  
同 清水 源六  
同 取締役 高津 仲次郎  
同 中尾 藏之助  
同 若尾 璋八  
同 根岸 昭太郎  
同 根岸 昭太郎

關東水電株式會社

東京市京橋區西紺屋町一〇  
電話京橋三八一八  
創業 大正八年十月  
資本 七,〇〇〇,〇〇〇圓 拂込 三,〇〇〇,〇〇〇圓

取締役 伊東 亮一  
同 白石 元治郎  
同 鈴木 紋次郎  
同 淺野 八郎  
同 木暮 松三郎  
同 古田 眞三  
同 平田 増吉  
同 松田 虎之助  
同 杉本 好太郎  
同 杉本 貞雄  
同 佐藤 龜永

關東水電株式會社

埼玉縣北足立郡浦和町三八六九



















工場要録 電氣及瓦斯事業

(電氣之部)

南武陸 向村宇

七二八

同 江口 隼 同 上岡 龜井
同 横山 慶爾 同 和田 浩
同 目代常太郎 同 武村常太郎
同 中町寅之助

取締役 阿部 九藏 取締役 三田 義正
同 盛田徳太郎 同 橋本八右衛門
同 丹野彌太郎 同 米澤吉之助
同 榑澤新太郎 同 本宮龍太郎
同 田中 實 同 松尾 友一
同 水越太三郎 同 社員 九

創業 明治四十二年十一月
資本 一五〇〇〇〇圓 拂込 一〇八〇〇〇〇圓
配當 一割
社長 渡邊 祐策 取締役 林 仙輔
同 高良 宗七 同 新川元右衛門
同 藤本 閑作 同 監査役 庄 晋太郎
同 國吉 信義 同 支那人 前田 新平
同 上郷 與吉 同 技師長 林 秀勝

南總水力電氣株式會社
千葉縣夷隅郡勝浦町三二
電話四一

向島電氣株式會社
石川縣石川郡山島村
創業 大正四年十二月
資本 一〇〇〇〇〇圓 拂込 四八、五〇〇圓

宇治川電氣株式會社
大阪市北區根崎上二
電話北白六〇〇 至六〇九

武藏水電株式會社
埼玉縣川越町
創業 大正二年二月
資本 六〇〇〇〇〇圓 拂込 四、五〇〇〇〇圓

村上水電株式會社
新潟縣岩船郡村上町二三四五
電話一〇五

宇和水電株式會社
愛媛縣北宇和郡八幡村
電話一四四

陸奥電力株式會社
岩手縣二戸郡福岡町
創業 大正七年七月
資本 七〇〇〇〇〇圓 拂込 三、五〇〇〇〇圓

宇部電氣株式會社
山口縣宇部市
電話一五

宇和水電株式會社
愛媛縣北宇和郡八幡村
電話一四四

工場要録 電氣及瓦斯事業

(電氣之部)

宇

七二九

一本社營業ノ目的ハ電力ノ供給販賣及電氣工業
ニ在リテ其第一期水力電氣工事ハ滋賀縣滋賀
郡石山村大字南郷地内ニ於テ瀨田川ノ右岸ニ
水路取入口ヲ設ケ琵琶湖ヨリ一秒時二千二百
立方尺ノ水量ヲ引用シ主トシテ隧道式ナル延
長六千餘間ノ水路ニ依リ京都府久世郡宇治町
大字宇治郷ノ水路ニ依リ京都市東區宇治町
三萬「キロワット」ノ電力ヲ發生セシメ之ヲ京
都市大阪府及其附近地ニ供給スルニ在リテ大
正二年七月工事ヲ完成シ同年八月一日ヨリ營
業ヲ開始セリ

變更ニ付其筋ニ申請中ナリ
第一期水力電氣工事
本工事ハ前記第二期水力電氣工事ノ壓堤ノ上
下ニ於ケル落差七十尺ヲ利用シ壓堤箇所ニ於
ケル宇治川ノ右岸ニ於テ長サ僅カニ九十三間
ノ隧道ヲ設ケ其末端ニ發電所ヲ設ケ高水時ニ
於ケル剩水一秒時二千立方尺迄ヲ使用シ九千
三百「キロワット」ノ電力ヲ發生セシメ第二期
工事ノ送電線ニ據リ之ヲ供給地ニ輸送スルモ
ノニシテ大正十年一月二十九日既筋ヨリ起工
ノ許可ヲ受ケ工事施行ノ認可ヲ申請スヘク目
下其手續中ナリ

日本電力株式會社カ岐阜縣上谷田川本支流及
富山縣下宮川筋ノ水力ヲ利用シ發生セシムル
キ電力中約十萬「キロワット」ハ同社ニ於テ大
阪市附近ニ輸送シ郊外ニ建設スヘキ發電所ニ
於テ本社ニ受電スルモノニシテ今後約三ヶ年
以內ニ設備完成ノ豫定ナリ

第二期水力電氣工事
本工事ハ宇治川筋宇治橋上流約五町ノ地點ニ
於テ同川ヲ横斷シテ堰堤ヲ築設シ以テ水位ヲ
高メ堰堤上流ノ右岸ニ取入口ヲ設ケ一秒時二
千八百立方尺ノ水量ヲ引用シ延長約一千間ノ
隧道ニ依リ宇治村大字津川ニ導キ同所ニ水
力發電所ヲ設ケ約二萬八千「キロワット」ノ
電力ヲ發生セシムルモノニシテ大正九年五月
其筋ヨリ工事施行ノ認可ヲ得目下工事中ニシ
テ大正十一年中ニ竣成スヘシ

一 揖斐川電化會社ヨリ受電設備
本設備ハ揖斐川電化株式會社カ岐阜縣下揖斐
川筋ノ水力ヲ利用シ發生セシムル四電力中五千
「キロワット」ヲ讓受ケ大坂ニ送電スルモノニ
シテ同社ノ水力電氣工事及本社ノ送電線路工
事双方共本年三月中ニ竣功スヘク其上ハ直ニ
送電開始ノ手續ナリ(右送電ノ設備ハ全部之
ヲ日本電力株式會社ニ讓渡シ同社ヨリ本社ノ
三區變電所ニ於テ電力ヲ讓受ケ同社ヨリ本社
社ノ名ニ於テ工事施行中ナリ)
日本電力株式會社ヨリ受電設備

▲ 野村發電所 原動機 水車「メチアムブレツ
シニア」フランシスタービン 水壓 一六ボ
ルト 落差 六六呎 六〇〇馬力 一臺 發
電機 同轉電磁型 三相交流發電機 四〇〇
キロワット 原動機 水車「パチアムブレツ















工場要録 電氣及瓦斯事業

(電氣之部) 雙船福

七三六

同 菊池源一郎 同 中山 登  
同 桑原寅之助 同 谷中 宗藏  
同 太田 重正 同 佐野 雄  
同 藤田 重三郎 同 根本 祐太郎  
同 山口 小四郎 同 太田 三郎  
同 佐藤 博吉 同 青山 秀次郎  
同 今泉 得三 同 小口 理一  
同 永山 徳一

電燈 電力 電話三  
創業 明治四十五年七月  
資本 三〇〇〇圓(拂込済)  
取締役 寺田常五郎 常務 寺田徳太郎  
取締役 近藤 爲義 取締役 杉浦 豊作  
取締役 落合 爽次 取締役 千賀右次郎  
取締役 竹内五郎馬 同 宮本重太郎  
同 鈴木 源藏 同 宮本重太郎  
主任技術者 藤田 卓三  
兵庫縣三原郡福良町  
電話一

船川電氣株式會社  
秋田縣秋田郡船川港町  
資本 五〇〇〇圓(拂込済)  
取締役 井坂 直幹 常務 中川 重春  
取締役 武内 真吉 取締役 宮原 常雄  
取締役 村上三郎 同 相澤治一郎  
同 南秋田郡船越町 同 戸島藤次郎  
同 郡船川港町立町

福島電燈株式會社  
福島市西町一  
電話一六三三三 五五六  
創業 明治二十八年十月  
電氣ノ供給及器具ノ製造販賣貨貸  
創業 明治二十八年十月

福井電力株式會社  
福井市豊島上町  
電氣化學工業品ノ製造販賣 電燈電力ノ供給  
創業 大正八年七月  
資本 五〇〇〇圓 拂込 一三〇〇〇圓  
取締役 河合基三郎 同 佐々木武介  
同 松村實之助 同 山本權三郎  
同 飯岡彦兵衛 同 福田 登  
同 山田 三郎 同 寺島 美作  
同 竹尾 茂

福島電氣株式會社  
福島縣伊達郡長岡村  
電話岩代長岡三  
年平均生産額 三、六〇〇圓  
創業 明治三十五年四月  
技術者 田中 元治  
社員 九 職工 四〇  
原 動力機 三五馬力 四臺  
機械及設備  
變壓器 九臺 電氣爐 六臺 粉砕器 四臺  
輪轉粉砕器 二臺  
建物 敷地 四、〇〇〇坪 一〇棟 此坪敷  
九、〇〇坪

泊支店 富山縣下新川郡泊町 電話二八  
同上 六七、二四キログワット  
▲能登支店 珠洲郡木郎村  
▲發電設備  
常用瓦斯發動機 一臺 一三〇馬力  
豫備機 一臺 一〇馬力  
發電機 常用 三相交流三線式 一臺 三、〇  
〇〇ワット 七五キログワット 豫備機 同  
一臺 三、三〇〇ワット 六〇キログワット

小松島水力電氣株式會社  
德島縣勝浦郡小松島町  
創業 大正八年十月  
資本 三〇〇〇圓 拂込 一五〇〇圓  
取締役 西野 三郎 同 河野 天瑞  
取締役 能 松太郎 同 内藤 文一  
同 太田 利平 同 濱松 常五郎  
同 三並 續 同 飯尾 一二  
同 松島 文平 同 飯尾 一二

桑折電氣株式會社  
福島縣伊達郡桑折町  
電燈電力供給  
創業 大正八年十一月  
資本 三〇〇〇圓 拂込 五、〇〇〇圓  
取締役 大沼平兵衛 同 角田 喜藏  
同 角田 三郎 同 紺野金治郎  
同 早田傳之助 同 武田熊太郎  
同 早田傳之助 同 武田熊太郎

工場要録 電氣及瓦斯事業

(電氣之部) 小古桑甲

七三七

創業 明治四十年十月  
資本 三〇〇〇圓(拂込済) 積立 八二四圓  
取締役 川合 勲助 同 小野 秀一  
同 原 喜兵衛 同 福澤 重衛  
同 間李右衛門 同 上村 榮  
同 川合 新助 同 宮本光太郎  
主任技術者 水谷 小三

小松電氣株式會社  
石川縣能美郡小松町  
電話一三三三〇 三三四  
電燈電力ノ供給機械器具貨貸工事請負  
創業 明治四十一年十二月  
資本 八〇〇〇圓 拂込 四、〇〇〇圓  
取締役 長織部次右衛門 同 植田 忠平  
同 長織部次右衛門 同 植田 忠平  
同 村 彦兵衛 同 植田 忠平  
同 木下 傳二 同 長野 忠一  
同 大幡 佐平 同 長野 忠一  
同 佐平 七六

古河電氣株式會社  
茨城縣猿島郡古河町字江戸町  
電話一四七  
電燈電力ノ供給及之ニ伴フ機械器具ノ販賣  
創業 明治四十五年二月  
資本 五〇〇〇圓 拂込 三、五〇〇圓  
取締役 山田 利平 同 上林 玄八  
同 白山市太郎 同 武田 俊熊  
同 倉重 理良 同 西村 茂生  
同 島谷徳三郎 同 岡 源三

甲府電力株式會社  
山梨縣甲府市櫻町一  
電話二八二八三  
電燈電力供給  
創業 明治三十二年五月  
資本 一、五〇〇圓(拂込済)  
取締役 秋山 喜藏 同 大木 喬命  
同 一瀬 益吉 同 田中 文輔  
同 森 國藏 同 石田 民藏  
同 松浦儀兵衛 同 丸茂平兵衛  
同 奥山 兼作 同 丸茂平兵衛  
同 奥山 兼作 同 丸茂平兵衛  
同 奥山 兼作 同 丸茂平兵衛  
同 奥山 兼作 同 丸茂平兵衛

小古桑甲  
電氣ノ供給ヲ受ク 需用電力 二  
五〇キログワット  
▲津幡支店 河北郡津幡町 電話五六 同上  
▲本店 電力ノ供給ヲ受ク 需用電力 二  
五〇キログワット



工場要録 電氣及瓦斯事業

(電氣之部)

好高五御郡國

七三八

馬力 一臺 インバラストタイプ復型二〇〇  
 發電機 ホブキンソン型 単相式交流 一〇  
 五キロボルトアンペアアンボルトアンペア  
 二五〇キロボルトアンペア一、二五〇キロボ  
 ルトアンペア  
 ▲發電所 第一發電所 四八代郡上野村 第二  
 發電所 同郡下九色村 第三發電所  
 同上 第四發電所 東山梨郡福原  
 ▲變電所 上野變電所 第一變電所内 甲府變  
 電所 甲府市東青沼 石和 勝沼 埴山  
 ▲出張所 市川大門 飯沼 石和 勝沼 埴山  
 日部 松島

▲好間水電株式會社  
 福島縣安達郡二本松町本町一ノ四八  
 電話一五〇〇  
 創業 大正七年三月  
 資本 二、〇〇〇、〇〇〇圓 拂込 七、二五〇、〇〇〇圓  
 積立 三、七〇〇圓 配當 一割  
 取締役 田倉 孝雄 専務 菅野 一治  
 取締役 今泉 宗介 取締役 服部 喜久治  
 同 木間 忠 同 小野 晋平  
 同 菅野 直吉 同 野地 菊司  
 同 吉野 周太郎 同 鈴木 久次郎  
 同 西谷 小兵衛 同 小野 四郎  
 同 七島 德太郎 同 支配人 小松 茂藤治  
 同 藍原 鐵右衛門 同 支配人 龜岡 彦衛  
 主任技術者 佐野 雄  
 社員 二五 職工 二六  
 本社 四七坪 洋館二階建 變電所 七四坪  
 平屋建 發電所 五五坪 平屋建住宅 六八坪  
 ▲本店 福島縣安達郡二本松町本町一ノ四八  
 ▲支店 同 石城郡小名濱町上明神町  
 ▲高野山水電株式會社  
 和歌山縣伊都郡高野村高野山

▲御殿場電氣株式會社  
 靜岡縣駿東郡御殿場町 電話六七  
 創業 大正三年九月  
 資本 一、〇〇〇、〇〇〇圓(拂込済) 拂込 三、五〇〇圓  
 取締役 長峰 伊作 取締役 野口 遵  
 同 大崎 敬方 監査役 山本 彌右衛門  
 同 同 同 同 同 同  
 社長 勝亦 國臣 變電所 池田 藤次郎  
 主任技術者 三秋 末三 主任 池田 藤次郎  
 社員 二 職工 八  
 機械及設備  
 三〇キロワットアンペア單相式 油入自己  
 冷却變壓器 三臺 次電壓 六、二〇〇  
 次電壓 三、〇〇〇 三、一五〇 三、三〇〇

▲五ヶ瀬川電力株式會社  
 宮崎縣東臼杵郡延岡町中町  
 電力供給  
 創業 大正九年二月  
 資本 五、〇〇〇、〇〇〇圓 拂込 一、五〇〇、〇〇〇圓  
 取締役 長峰 伊作 取締役 野口 遵  
 同 大崎 敬方 監査役 山本 彌右衛門  
 同 同 同 同 同 同  
 社長 勝亦 國臣 變電所 池田 藤次郎  
 主任技術者 三秋 末三 主任 池田 藤次郎  
 社員 二 職工 八  
 機械及設備  
 三〇キロワットアンペア單相式 油入自己  
 冷却變壓器 三臺 次電壓 六、二〇〇  
 次電壓 三、〇〇〇 三、一五〇 三、三〇〇

▲郡山電氣株式會社  
 福島縣安達郡郡山町  
 電話五〇〇 一〇一  
 水力電氣電燈 石炭瓦斯製造 電氣化學工業  
 創業 明治三十一年二月  
 資本 五、〇〇〇、〇〇〇圓 拂込 七、五〇〇、〇〇〇圓  
 積立 六、七五〇圓 配當 年一割  
 取締役 橋本 萬右衛門 取締役 根本 祐太郎  
 同 安藤 忠助 同 佐藤 傳兵衛  
 同 渡邊 貞藏 同 門野 重九郎  
 同 大島 要三 同 白井 博之  
 同 林 清夫 同 七島 龜太郎  
 同 山崎 健吉 同 小野 口仁藏  
 同 梅浦 三郎 同 金成 進  
 同 同 同 同 同 同  
 常務部長 小田 島塚  
 會計課長 藤田 重郎  
 主任技術者 川合 彦策  
 社員 二〇 職工 一七〇  
 ▲新町營業所 同 小野新町  
 ▲平支店 警城國平町  
 ▲國分電氣株式會社  
 鹿兒島縣始良郡國分村字向花  
 電氣供給事業  
 創業 明治四十四年十二月  
 資本 一、〇〇〇、〇〇〇圓(拂込済)  
 社長 永山 仁次郎 取締役 林 菊太郎  
 取締役 江田 小八郎 同 林 善之助  
 監査役 細山 田清太郎 監査役 山三 盛祐  
 會計主任 家村 一郎 庶務主任 稻元 新之助  
 主任技術者 橋岡 八郎 工務部主任 服部 貞夫  
 社員 五 職工 一七

工場要録 電氣及瓦斯事業

(電氣之部)

駒江愛營越

七三九

▲駒電力株式會社  
 山梨縣北巨摩郡菅原村壺ヶ原二二七八  
 電燈電力供給  
 創業 大正八年五月  
 資本 三、〇〇〇、〇〇〇圓 拂込 一、五〇〇、〇〇〇圓  
 取締役 宮川 義汎 取締役 矢崎 真吉  
 同 北原 三郎 同 宮澤 三雄  
 同 小尾 清吉 監査役 中山 靜  
 同 内藤 正廣  
 ▲江合水電株式會社  
 仙臺市新傳馬町  
 創業 大正七年六月  
 資本 一、〇〇〇、〇〇〇圓 拂込 二、五〇〇、〇〇〇圓  
 取締役 齋藤 善右衛門 取締役 手島 雄八郎  
 同 佐藤 龜八郎 同 岩淵 文右衛門  
 同 佐々木 榮介 同 武田 吉平  
 同 清野 喜平治 監査役 永澤 泰吉  
 ▲愛媛水力電氣株式會社  
 愛媛縣今治市  
 電話四〇二六一  
 電燈點火及電力供給  
 創業 明治四十四年十月  
 資本 一、五〇〇、〇〇〇圓 拂込 一、一五〇、〇〇〇圓  
 配當 一割五分  
 社長 阿部 光之助 副社長 文野 昇二  
 取締役 楠岡 増平 取締役 秋山 光五郎  
 同 岡本 榮吉 同 伊川 幸助  
 同 八木 春樹 同 中川 芳太郎  
 同 楠岡 理太郎 同 森田 恭平  
 同 越知 文太郎 支配人 白石 易太郎  
 同 越知 文太郎 支配人 白石 易太郎  
 ▲藏敷發電所 愛媛縣越智郡日吉村大字藏敷  
 汽機 コルニツシエ型 汽壓 一二〇ポンド

▲長谷發電所 愛媛縣越智郡九和村大字長谷  
 原動機  
 水車 橫軸放水電機式 電壓 二一〇ボルト  
 二五〇馬力 落差 六一尺 一臺 發電機  
 三相交流式 五〇サイクル 電壓 三五〇ボ  
 ルト 一八〇キロワット 一臺  
 ▲加茂發電所 愛媛縣新居郡加茂村字藤ノ石山  
 原動機  
 水車 フランシシ式 水壓 各一〇〇ボルト  
 計一、〇〇〇馬力 落差 各二五尺 二臺  
 發電機 三相交流式 五〇サイクル 電壓  
 計三、五〇〇ボルト キロワット 計一、〇  
 〇〇  
 ▲米屋町變電所 愛媛縣今治市大字米屋町  
 機械及設備  
 油降變壓機 油冷式 電壓 一次 三、五  
 〇〇ボルト 二次 二、二〇〇ボルト 一〇  
 〇ボルト 一臺  
 ▲西條變壓所 愛媛縣新居郡大町村  
 機械及設備  
 油降變壓機 油冷式 電壓 各一次 二、二  
 〇〇ボルト 二次 三、五〇〇ボルト  
 一二五キロワット 四臺  
 ▲三津屋發電所 愛媛縣周桑郡多賀村三津屋  
 機械及設備  
 油降變壓機 油冷式 電壓 各一次 二、二  
 〇〇ボルト 二次 三、五〇〇ボルト  
 七五キロワット 四臺

▲今治變電所 愛媛縣越智郡日吉村大字藏敷  
 機械及設備  
 油降變壓機 油冷式 電壓 一次 二、二  
 〇〇ボルト 二次 三、五〇〇ボルト  
 三〇〇キロワット 四臺  
 ▲營口水道電氣株式會社  
 南滿洲營口街南本街 電話一  
 水道 電燈 電話 輕便鐵道  
 創業 明治三十九年十一月  
 資本 三、〇〇〇、〇〇〇圓 拂込 一、五〇〇、〇〇〇圓  
 配當 一割  
 社長 木下 鏡吉 取締役 潘 玉田  
 同 李 序 同 李 翰三  
 同 出 原 同 大淵 三樹  
 同 王 期 同 向 坊 盛一郎  
 支配人 松本 員男 社員 四五 職工 二四一  
 ▲鞍山營業所 鞍山大正通三  
 電話一五

▲越中電力株式會社  
 富山市總曲輪八五  
 電力供給  
 創業 大正九年一月  
 資本 五、〇〇〇、〇〇〇圓 拂込 一、三〇〇、〇〇〇圓  
 社長 白井 司芳之助 常務 三井 水忠  
 取締役 林 安繁 取締役 谷 欽太郎  
 同 池上 健二 監査役 石原 正太郎  
 同 小林 楯 監査役 市川 八郎  
 ▲越後電氣株式會社  
 新潟縣高田市馬出町第七六  
 電話四二二〇 四〇四  
 電燈電力供給  
 創業 明治二十九年八月  
 資本 三、〇〇〇、〇〇〇圓 拂込 二、五〇〇、〇〇〇圓  
 社長 清水 宜輝 專務 國友 末藏











工場要録 電氣及瓦斯事業

(電氣之部)

荒飽 天 蛇 淺

七四四

原動機 水車 五五馬力 一臺 吸入瓦斯機關 六〇  
馬力 一臺  
機械及設備 平屋建 五八坪 一臺 同 三〇基 一臺  
▲中居出張所 石川縣鳳至郡

荒川電氣株式會社

電燈電力供給 栃木縣那須郡大田原町二一五二  
創業者 大正八年十一月  
資本 三〇〇,〇〇〇圓 拂込 二〇〇,〇〇〇圓  
取締役 武井 右助 取締役 人見 定吉  
同 植村 益吉 同 堀江 久次郎  
同 阿久津 駒吉 同 渡邊 政一郎  
同 渡邊 政一郎 同 渡邊 彌平  
同 田村 喜平 同 石崎 彌平

荒澤電氣株式會社

電燈電力供給 東京市芝區愛宕町一ノ三八  
電話三三二七  
創業者 大正九年九月  
資本 二〇〇,〇〇〇圓 拂込 五〇,〇〇〇圓  
取締役 村田 小次郎 取締役 山岡 勝平  
同 國岩 助五郎 同 久我 大藏  
同 大和田 義成 同 矢口 善三郎  
同 平井 一誠 同 大島 光春  
主任技術者 森岡 正名  
社員 八 職工 三〇

旭電氣株式會社

電燈電力供給 愛知縣東加茂郡旭村大字小渡三八  
創業者 大正七年十月  
資本 二〇〇,〇〇〇圓 拂込 一〇〇,〇〇〇圓  
代表取締役 鶴居 利八 取締役 糟谷 和市  
同 鈴木 眞市 同 鈴木 茂樹  
同 岡本 銀太郎 同 鈴木 宮松  
同 鈴木 金平 同 鈴木 宮松  
同 鈴木 金平 同 鈴木 宮松

曉電氣株式會社

電燈電力供給 千葉縣安房郡鹿野町  
創業者 明治四十五年四月  
資本 一〇〇,〇〇〇圓 拂込 四〇,〇〇〇圓  
取締役 鷺見 剛亮 取締役 高橋 野口  
同 山口 淺治郎 同 三井 助作  
同 三澤 信一 同 小林 專吉  
同 三澤 信一 同 小林 專吉  
同 三澤 信一 同 小林 專吉

秋葉水力電氣株式會社

電燈電力供給 靜岡縣二俣町 電話七七  
創業者 大正四年十二月  
資本 三〇〇,〇〇〇圓(拂込済) 積立 六〇,〇〇〇圓  
配當 一割二分  
社長 杉浦 繁作  
支那人 主任技術者 乘松 五平  
社員 五 職工 一〇

秋田電氣株式會社

電燈電力供給 秋田市上中城町三  
創業者 大正九年四月  
資本 二五〇,〇〇〇圓 拂込 六三,五〇〇圓  
取締役 小寺 勝治 取締役 佐藤 龜五郎

同 大森 鐵五郎 同 松井 儀平  
同 太田 酒司 同 竹田 光三  
同 山田 總一 同 川島 有文  
同 山田 總一 同 川島 有文

飽海電燈所

電燈電力供給 山形縣飽海郡酒田町本町  
創業者 大正元年十二月  
資本 三〇〇,〇〇〇圓(拂込済) 積立 三〇,〇〇〇圓  
配當 年七分八厘強  
代表社員 池田 藤彌 技師長 菊池 幸次郎  
使用人 一 職工 二

天草電燈株式會社

電燈電力供給 熊本縣天草郡本渡町八五  
創業者 明治四十五年六月  
資本 五〇〇,〇〇〇圓(拂込済)  
社長 福田 梅吉 取締役 松尾 實三  
同 梶原 參治郎 同 中村 利藤太  
同 横山 幸三郎 同 川上 直行  
同 深川 卯次郎 同 川上 直行

荒澤電氣株式會社

電燈電力供給 東京市芝區愛宕町一ノ三八  
電話三三二七  
創業者 大正九年九月  
資本 二〇〇,〇〇〇圓 拂込 五〇,〇〇〇圓  
取締役 村田 小次郎 取締役 山岡 勝平  
同 國岩 助五郎 同 久我 大藏  
同 大和田 義成 同 矢口 善三郎  
同 平井 一誠 同 大島 光春  
主任技術者 森岡 正名  
社員 八 職工 三〇

旭電氣株式會社

電燈電力供給 愛知縣東加茂郡旭村大字小渡三八  
創業者 大正七年十月  
資本 二〇〇,〇〇〇圓 拂込 一〇〇,〇〇〇圓  
代表取締役 鶴居 利八 取締役 糟谷 和市  
同 鈴木 眞市 同 鈴木 茂樹  
同 岡本 銀太郎 同 鈴木 宮松  
同 鈴木 金平 同 鈴木 宮松  
同 鈴木 金平 同 鈴木 宮松

曉電氣株式會社

電燈電力供給 千葉縣安房郡鹿野町  
創業者 明治四十五年四月  
資本 一〇〇,〇〇〇圓 拂込 四〇,〇〇〇圓  
取締役 鷺見 剛亮 取締役 高橋 野口  
同 山口 淺治郎 同 三井 助作  
同 三澤 信一 同 小林 專吉  
同 三澤 信一 同 小林 專吉  
同 三澤 信一 同 小林 專吉

秋葉水力電氣株式會社

電燈電力供給 靜岡縣二俣町 電話七七  
創業者 大正四年十二月  
資本 三〇〇,〇〇〇圓(拂込済) 積立 六〇,〇〇〇圓  
配當 一割二分  
社長 杉浦 繁作  
支那人 主任技術者 乘松 五平  
社員 五 職工 一〇

秋田電氣株式會社

電燈電力供給 秋田市上中城町三  
創業者 大正九年四月  
資本 二五〇,〇〇〇圓 拂込 六三,五〇〇圓  
取締役 小寺 勝治 取締役 佐藤 龜五郎

工場要録 電氣及瓦斯事業

(電氣之部)

旭 秋 足

七四五

電所 北海道虻田郡辨邊村大字辨邊村字ホ  
キベツ  
創業者 大正七年三月  
資本 二〇〇,〇〇〇圓 拂込 二〇,〇〇〇圓  
配當 年六分  
社長 酒井 外吉 常務 櫻原 五十一  
同 松本 庄吉 取締役 鈴木 喜十郎  
同 守谷 忍 同 津田 善左衛門  
同 小野 松次郎 同 監査役 北川 徳三郎  
同 恩地 多一 同 三好 宇市  
同 廣野 廣昌 同  
社員 五 職工 七

淺口電氣株式會社

電燈電力供給 岡山縣淺口郡六條院村大字六條院中  
電話鳴方驛前一二  
創業者 大正元年八月  
資本 二〇〇,〇〇〇圓 拂込 二三,五〇〇圓  
取締役 高戸 郁三 取締役 小林 戒三  
同 金光 國開 同 阿崎 覺太郎  
同 藤 敏夫 同 監査役 瀧 良太郎  
支那人 越 眞太郎  
機械及設備 プレミヤ製吸入瓦斯機關 二〇〇馬力 一臺  
同 大阪發動機製 五〇馬力 一臺 ウエスチ  
ンクハウス發電機 一二〇キロワット 一臺  
日立製作所發電機 三七五キロワットアン  
ペ 一臺

秋田電氣株式會社

電燈電力供給 秋田市上中城町三  
創業者 大正九年四月  
資本 二五〇,〇〇〇圓 拂込 六三,五〇〇圓  
取締役 小寺 勝治 取締役 佐藤 龜五郎

秋田水力電氣株式會社

電燈電力供給 秋田市本町四ノ三三  
創業者 大正八年十二月  
資本 二五〇,〇〇〇圓 拂込 六三,五〇〇圓  
取締役 菊池 季吉 取締役 狩野 貞吉  
同 福田 秀一 同 辻 眞之助  
同 大島 辰之助 同 上 遠野 亮三  
同 大倉 喜七郎 同 監査役 大畑 宗次郎  
同 大倉 喜七郎 同 監査役 秩谷 治右衛門  
同 大倉 喜七郎 同 監査役 秩谷 治右衛門

足尾電燈株式會社

電燈電力供給 栃木縣上都賀郡足尾町赤澤二六〇三  
電話一九  
創業者 明治四十二年十一月  
資本 六〇,〇〇〇圓 拂込 五〇,〇〇〇圓  
配當 年一割  
取締役 鶴島 保 取締役 福田 勝彌  
同 西岡 發 同 清水 半三郎  
同 神山 作次郎 同 會澤 今太郎  
同 長 義三郎 同 監査役 向田 定吉

秋田電氣株式會社

電燈電力供給 秋田市上中城町三  
創業者 大正九年四月  
資本 二五〇,〇〇〇圓 拂込 六三,五〇〇圓  
取締役 小寺 勝治 取締役 佐藤 龜五郎

秋田水力電氣株式會社

電燈電力供給 秋田市本町四ノ三三  
創業者 大正八年十二月  
資本 二五〇,〇〇〇圓 拂込 六三,五〇〇圓  
取締役 菊池 季吉 取締役 狩野 貞吉  
同 福田 秀一 同 辻 眞之助  
同 大島 辰之助 同 上 遠野 亮三  
同 大倉 喜七郎 同 監査役 大畑 宗次郎  
同 大倉 喜七郎 同 監査役 秩谷 治右衛門  
同 大倉 喜七郎 同 監査役 秩谷 治右衛門



工場要録 電氣及瓦斯事業

(電氣之部) 佐西崎境 七四六

佐原電燈株式會社
監督 齋藤 文吉
原動機 水車 ベルトン式 落差一〇二〇〇馬力

佐渡電燈株式會社
監督 松本 敬之
原動機 汽機 凝縮式 一六二馬力

佐見川水力電氣株式會社
監督 東内 民藏
原動機 水車 橫軸タービン 水壓 五五ボンド

西大寺電燈株式會社
監督 宮原 友記
原動機 水車 九六馬力 二臺

篠山電燈株式會社
監督 上野 七太郎
原動機 水車 末正 盛治

三丹電氣株式會社
監督 高木 七郎
原動機 水車 五八九五馬力

山陰電氣株式會社
監督 坂口 平兵衛
原動機 水車 五〇馬力

佐原電燈株式會社
監督 齋藤 文吉
原動機 水車 ベルトン式

佐渡電燈株式會社
監督 松本 敬之
原動機 汽機 凝縮式

佐見川水力電氣株式會社
監督 東内 民藏
原動機 水車 橫軸タービン

西大寺電燈株式會社
監督 宮原 友記
原動機 水車 九六馬力

篠山電燈株式會社
監督 上野 七太郎
原動機 水車 末正 盛治

三丹電氣株式會社
監督 高木 七郎
原動機 水車 五八九五馬力

工場要録 電氣及瓦斯事業

(電氣之部) 札薩篠崎 三山 七四七

佐原電燈株式會社
監督 齋藤 文吉
原動機 水車 ベルトン式

佐渡電燈株式會社
監督 松本 敬之
原動機 汽機 凝縮式

佐見川水力電氣株式會社
監督 東内 民藏
原動機 水車 橫軸タービン

西大寺電燈株式會社
監督 宮原 友記
原動機 水車 九六馬力

篠山電燈株式會社
監督 上野 七太郎
原動機 水車 末正 盛治

三丹電氣株式會社
監督 高木 七郎
原動機 水車 五八九五馬力

山陰電氣株式會社
監督 坂口 平兵衛
原動機 水車 五〇馬力

佐原電燈株式會社
監督 齋藤 文吉
原動機 水車 ベルトン式











工場要録 電氣及瓦斯事業

(電氣之部) 勇行 三身美 綠 皆

創業者 明治四十年九月  
資本金 七〇〇〇圓 拂込 三五、〇〇〇圓  
取締役 山田 英三 取締役 加藤 亨吉  
同 福田 實 監査役 黒川 章六  
監査役 岩間覺之助

電話六八  
電燈電力供給電氣器具販賣貸付電氣工事設計及  
請負  
創業者 明治四十三年五月  
資本金 一五〇〇〇圓(拂込済)  
常務 渡部 二郎 取締役 光成平三郎  
取締役 光成 清士 同 白崎西三郎  
同 平野吉左衛門 同 上光四郎平  
監査役 高山 定吉 監査役 北野由右衛門  
同 佐々木宇平 支配人 岸名 基  
主任技術者 村上 勘三 社員 二八

創業者 大正八年八月  
資本金 二〇〇〇圓 拂込 五〇、〇〇〇圓  
社長 岡 佐平 専務 青柳 猶吉  
社員 岡 初一 主任技術者 服部 一郎  
苦小牧王子製紙株式會社ヨリ電力ノ供給ヲ受  
ク 供給電力 最大六〇キロワット  
機械及設備  
送電線路 五二〇哩  
▲營業所 勇拂郡安平村字早來市街地  
▲散宿所 同郡同村字遠淺市街地  
▲同 同郡厚真村字振老市街地

▲兵庫縣美彌郡三木町福井  
電話七六  
電燈電力ノ供給副業製水事業  
創業者 明治四十四年七月  
資本金 三〇〇〇圓(拂込済)  
取締役 宮崎 新藏 取締役 北村 久吉  
同 稲見 吉平 同 富岡寅之介  
同 稲見 吉平 同 野田安治郎  
監査役 稲見 嘉吉 同 黒田清右衛門  
支配人 和田伴治郎

創業者 明治四十三年九月  
資本金 二〇〇〇圓(拂込済)  
取締役 橋本 喜助 取締役 森 修  
同 加藤十左衛門 同 加藤大三郎  
同 大澤 專藏 同 柴田 泰  
監査役 今津寛之助 同 新井 泰

山梨縣南巨摩郡身延村  
電燈電力ノ供給  
創業者 明治四十五年三月  
資本金 三〇〇〇圓(拂込済)  
取締役 佐藤 博愛 取締役 袴田喜四郎  
同 小林八右衛門 同 廣瀬増治郎

創業者 明治四十三年九月  
資本金 二〇〇〇圓(拂込済)  
取締役 橋本 喜助 取締役 森 修  
同 加藤十左衛門 同 加藤大三郎  
同 大澤 專藏 同 柴田 泰  
監査役 今津寛之助 同 新井 泰

熊本縣上益城郡白糸村大字津留  
創業者 大正六年七月  
資本金 三、〇〇〇圓 拂込 七五、〇〇〇圓  
配當 年一割二分  
社長 大川平三郎 専務 長谷川太郎吉  
取締役 田中榮八郎 取締役 下郷 傳平  
同 野口 遼 同 藤田好三郎  
同 林 千八 同 小西安兵衛  
監査役 熊澤 一衛 同 田村 久八  
同 北 與平 同 渡邊 甚吉

創業者 明治四十三年九月  
資本金 二〇〇〇圓(拂込済)  
取締役 橋本 喜助 取締役 森 修  
同 加藤十左衛門 同 加藤大三郎  
同 大澤 專藏 同 柴田 泰  
監査役 今津寛之助 同 新井 泰

秋田縣雄勝郡湯澤町内箱二  
電話一四四 一二五  
電力供給  
創業者 大正七年四月  
資本金 八〇〇、〇〇〇圓(拂込済)

創業者 明治四十三年九月  
資本金 二〇〇〇圓(拂込済)  
取締役 橋本 喜助 取締役 森 修  
同 加藤十左衛門 同 加藤大三郎  
同 大澤 專藏 同 柴田 泰  
監査役 今津寛之助 同 新井 泰

創業者 明治四十三年二月  
資本金 六、〇〇〇圓 使用人 一〇一  
▲長春營業所 前年度送電量 三、三八七、五二  
三キロワット 發電所出力 一、八〇〇キ  
ワット  
▲原動機 水車 フランシス型 落差 二九〇尺 一、  
三〇〇馬力 三臺  
▲發電機 一、一五〇KVA 三臺 三、三〇  
〇ワット  
▲變壓機 一、一五〇KVA 三、三〇〇ワ  
ット 單相水冷式

工場要録 電氣及瓦斯事業

(電氣之部) 南

七五三

取締役 芳賀 恒介 取締役 市川 護幸  
同 高久多兵衛 同 藤木勇太郎  
同 相澤 吉 同 松山 茂  
同 進藤作之助 同 丹波 四郎  
同 川上 勝淑  
同 藤重(一級) 使用人 一五  
技術者 岡田 藤重(一級) 使用人 一五  
▲南滿洲鐵道電氣作業所  
大連市長門町  
電氣供給及電氣鐵道  
所長 出原 佃 事務係長兼龜井實一  
技術係長 今井 榮量  
大連電氣營業所主任 龜井 實一  
主任技術者 大浦 刀  
奉天電氣營業所主任 彌永茂太郎  
長春電氣營業所主任 栗山 藤二  
兼主任技術者 岡見 正治  
安東電氣營業所主任 岡部 十六五  
同主任技術者 奥野 隆一  
(建設中)天ノ川發電所主任 奥野 隆一  
(第一期計畫五、〇〇〇キロワット 一臺)  
▲大連營業所  
前年度送電量 一六、〇九八、六六〇キロワッ  
ト 發電所出力 一六、〇〇〇キロワット  
創業者 明治四十年九月  
資本金 二、〇〇〇圓 使用人 三〇六  
▲原動機 汽機(其ノ一)  
汽機 パアコック水管式 八臺 一五〇 汽  
壓 三五〇馬力 三呎六吋 二三呎 パアコ

▲奉天營業所  
前年度送電量 一、八九二、〇八九キロワッ  
ト 發電所出力 一、一二〇キロワット  
創業者 明治四十一年六月  
資本金 四、〇〇〇圓 使用人 八一  
▲原動機 水車 フランシス型 落差 二九〇尺 一、  
三〇〇馬力 三臺  
▲發電機 一、一五〇KVA 三臺 三、三〇  
〇ワット  
▲變壓機 一、一五〇KVA 三、三〇〇ワ  
ット 單相水冷式

▲原動機 水車 フランシス型 落差 二九〇尺 一、  
三〇〇馬力 三臺  
▲發電機 一、一五〇KVA 三臺 三、三〇  
〇ワット  
▲變壓機 一、一五〇KVA 三、三〇〇ワ  
ット 單相水冷式

▲原動機 水車 フランシス型 落差 二九〇尺 一、  
三〇〇馬力 三臺  
▲發電機 一、一五〇KVA 三臺 三、三〇  
〇ワット  
▲變壓機 一、一五〇KVA 三、三〇〇ワ  
ット 單相水冷式

▲原動機 水車 フランシス型 落差 二九〇尺 一、  
三〇〇馬力 三臺  
▲發電機 一、一五〇KVA 三臺 三、三〇  
〇ワット  
▲變壓機 一、一五〇KVA 三、三〇〇ワ  
ット 單相水冷式

▲原動機 水車 フランシス型 落差 二九〇尺 一、  
三〇〇馬力 三臺  
▲發電機 一、一五〇KVA 三臺 三、三〇  
〇ワット  
▲變壓機 一、一五〇KVA 三、三〇〇ワ  
ット 單相水冷式



工場要録 電氣及瓦斯事業 (電氣之部) 南

▲安東營業所  
前年度送電量 一、七六二、八二〇キロワット  
發電所出力 一、二八〇キロワット  
創業 明治四十四年一月  
資本 五七、三〇〇圓  
使用人 九六

▲管口水道電氣株式會社 管口  
前年度送電量 八五〇キロワット  
創業 明治三十九年十一月  
資本 三〇〇、〇〇〇圓  
使用人 七

▲宮口水道電氣株式會社 宮口  
前年度送電量 八五〇キロワット  
創業 明治三十九年十一月  
資本 三〇〇、〇〇〇圓  
使用人 七

▲安東營業所 (續)  
原動機 (第一發電所) 一五〇馬力 直立二聯  
成 一〇〇ボルト アレンソン會社製 一臺  
一五〇馬力 直立二聯成 二五〇ボルト  
デニヤール會社製 一臺  
原動機 (第二發電所) 一五〇馬力 吸入瓦斯  
機 マン會社製 三臺  
發電機 (第三發電所) 四〇〇キロワット 三  
相星五〇サイクル 三三〇〇ボルト 大連  
沙河口工場製 二臺  
汽機 第一 ランカシャー 一〇〇馬力 九〇  
ボルト 一臺 火管式 一〇〇馬力 一三〇  
ボルト 一臺 コロモビル 一五〇馬力 一  
五〇ボルト 一臺 第三 パブコック水管式  
七〇〇馬力 二臺 壓力 二〇〇ボルト  
第二 吸入瓦斯發生爐 四基  
原動機 (第三發電所) 六〇馬力 直立二聯  
成 大連沙河口工場製 二臺  
發電機 (第二發電所) 一〇〇キロワット 三  
相星五〇サイクル AEG製 三三〇〇ボルト  
三臺  
發電機 (第一發電所) 九三キロワット  
三相星六〇サイクル 三三〇ボルト マサ  
1 プラット製 一臺 八六キロワット 二二  
〇ボルト 三相星六〇サイクル AEG製  
一臺  
▲大連電鐵 二六哩五七 客車 六〇輛 貨車  
一〇輛 一哩 收入 三一錢 使用人 五一七  
資本 一、三六、四〇〇圓  
滿鐵會社が大部分ノ株ヲ所持シ其經營ヲ援助  
シ居ル會社左ノ如シ

▲管口水道電氣株式會社 (續)  
原動機 三三〇馬力 吸入瓦斯機 三臺  
發電機 三三〇キロワット 三相星五〇サイクル  
AEG製 三三〇ボルト 三臺  
▲鐵嶺電燈局 鐵嶺  
前年度送電量 三三〇キロワット  
創業 明治四十四年九月  
資本 二〇、〇〇〇圓  
代表者 有馬 藤太 主任技術者 好宮佐一郎  
發電機 一〇〇キロワット 五〇サイクル  
三相星三三〇ボルト 一臺 二二〇キロワ  
ット 五〇サイクル 三相星三三〇ボルト  
一臺  
原動機 一五〇馬力及三〇馬力 直立二成  
汽機 二臺 聯汽機タタマ式 一〇〇馬力  
一二五ボルト 三臺  
▲遠陽電燈公司 遠陽  
發電所出力 二〇〇キロワット 九三キロワ  
ット 一臺 增設中  
前年度送電量 四四九、三九  
創業 明治四十五年三月  
資本 三〇、〇〇〇圓  
支配人 玉生 義郎 主任技術者 中村 信

▲大石橋電燈株式會社 大石橋  
前年度送電量 五五キロワット  
創業 大正五年十一月  
資本 五、〇〇〇圓  
使用人 三  
主任技術者 水野鐵雄

▲四平街電燈株式會社 四平街  
發電所出力 一三五キロワット

工場要録 電氣及瓦斯事業 (電氣之部) 南宮都耳四

前年度送電量 二二五、九五七  
創業 大正六年十二月  
資本 五、〇〇〇圓  
社長 石崎 頼久 主任技術者 平林 一郎  
使用人 一四

▲宮川電燈株式會社  
山梨縣南都留郡瑞穂村下吉田  
創業 明治四十五年二月  
資本 三〇、〇〇〇圓 拂込 一五、〇〇〇圓  
取締役 鮫島 壽 取締役 山元 長輔  
監査役 服部 雄三 監査役 市來 政香  
同 山元 嘉右衛門 同 山元 亮則  
配本 一分二厘  
取締役 堀田 啓治 取締役 白須 美之  
同 渡邊 完治 同 柏木 繁  
監査役 横田 司朗 監査役 渡部 孝四郎  
同 山口 佐重郎 同 權守 廉太郎  
▲宮子電氣株式會社  
岩手縣下閉伊郡宮古町澤田五九  
電話三四  
創業 明治四十五年六月  
資本 一〇〇、〇〇〇圓 拂込 七、〇〇〇圓  
取締役 菊池 長右衛門 取締役 山田 庄助  
同 菊池 長七 同 中澤 徳兵衛  
監査役 駒井 庄七 監査役 岡田 五兵衛  
同 佐藤 兵衛 支配人 細越 忠兵衛

▲耳川水電株式會社  
福井縣三方郡耳川河原市  
創業 大正五年三月  
資本 四〇、〇〇〇圓 拂込 一五、〇〇〇圓  
取締役 上野 野之助 取締役 伊藤 宗助  
同 角 藤 林 同 中瀬 宗太郎  
監査役 伊藤 仁作 同 小畑 岩次郎  
支配人 牧野 秀太郎 同 武長 彌次郎  
同 城戸 秀次郎 同 市野 信次郎

▲四國水力電氣株式會社  
香川縣仲多度郡多度津町  
電話三六 (四四)  
創業 明治三十六年七月  
資本 五、〇〇〇、〇〇〇圓 拂込 三、八、〇〇〇圓  
積立 三、九、〇〇〇圓

▲宮城清瀧電燈株式會社  
宮城縣伊具郡丸森町字町東六一  
電燈電力ノ供給  
創業 大正二年十月  
資本 一〇〇、〇〇〇圓 拂込 七、〇〇〇圓  
取締役 齊藤 理助 取締役 二瓶 泰吉  
同 佐野 理八 同 船山 長治  
監査役 横山 丈四郎 同 佐々木 太郎  
事務長 笹森 利八郎 同 笹森 真吉  
社員 三 同 井上 孝治郎  
原動機 三 同 井上 孝治郎  
水車 リアクション式 水壓 五、〇六三

▲宮子電氣株式會社 (續)  
原動機 三 同 井上 孝治郎  
水車 リアクション式 水壓 五、〇六三

▲耳川水電株式會社 (續)  
原動機 三 同 井上 孝治郎  
水車 リアクション式 水壓 五、〇六三

▲四國水力電氣株式會社 (續)  
原動機 三 同 井上 孝治郎  
水車 リアクション式 水壓 五、〇六三







工場要録 電氣及瓦斯事業

(電氣之部) 若島邑下新

七五八

一〇 發電機トノ關係帶車式
機械及設備
三五キロワットアマベア 發電機 一臺
動機機 一臺 主發電機直結 電壓三、三〇〇
ホルト 法式三相交流回轉機 一〇〇〇〇
坪數 一〇〇坪一六
▲發電所
北海道斜里郡斜里村大字斜里村斜里
川堤防敷地

若州水力電氣株式會社

福井縣三方郡耳村河原市第一五號一
カ1パイト製造並ニ化學工業
創 業 本 一〇〇,〇〇〇圓
代表取締役 伊藤仁作 取締役 河崎 増治
取締役 上野種次郎 監査役 城月秀次郎
監査役 伊藤源次郎

島電氣株式會社

香川縣小豆郡宇壁町大字下村一四六ノ
一 電話香川安田四〇
電燈電力
現在燈數 九、〇〇〇燈
創 業 大正八年三月
資 本 三〇〇,〇〇〇圓(拂込済)

取締役 榎 武
主任 藤井尾之太
技術者 新原龍太郎
庶務係長 竹村 慶吉
會計係長 牛田伊太郎
電氣係長 中川惠次郎
竹東主任 北見 泰
社員 二四 職工 三六

三三相交流發電機 二五〇KVA 二臺 單相
變壓器 一〇〇KVA 三臺 三相交流發電
機 一〇五KVA 一臺 同 一八八KVA
一臺 同 四〇〇 一臺

三相交流發電機 一臺三、三〇〇V 一五〇
KVA 宮原式水車式汽機 一臺 パブコッ
クエンドウイルコック汽機 一臺 但備
事務所 二二坪五 發電所 四五坪 倉庫
五二坪五 二階五二坪五 鍛工場 一二坪
▲島原發電所
吸入瓦斯發生機 一臺 三〇〇馬力 二〇〇
迴轉 發電機 三相交流式 星形結線 一臺
電壓 三、五〇〇ヴォルト 出力 二〇〇キ
ロワット 周波數 五〇サイクル 回轉數
七五〇

島原水電株式會社

長崎縣南高來郡島原村 電話三〇
電燈電力供給
創 業 明治四十三年四月
資 本 一、〇〇〇,〇〇〇圓 拂込 七〇〇,〇〇〇圓

下妻電氣株式會社

茨城縣下妻郡下妻町
創 業 大正元年九月
資 本 一〇〇,〇〇〇圓 拂込 六〇,〇〇〇圓

邑智電氣株式會社

島根縣邑智郡本村
創 業 大正七年八月
資 本 二〇〇,〇〇〇圓 拂込 五五,〇〇〇圓

新竹電燈株式會社

臺灣新竹州新竹街新竹字南門外
電話六二
電燈及電力
年平均生産額 電氣量五〇,〇〇〇數KVA 水
塊 三三,〇〇〇圓
創 業 明治四十五年四月
資 本 五〇,〇〇〇圓 拂込 元〇,〇〇〇圓

日立電氣株式會社

茨城縣多賀郡日立村大字宮田三
電燈電力供給及機械器具ノ販賣
創 業 大正三年五月
資 本 三〇,〇〇〇圓(拂込済)

新義州電氣株式會社

朝鮮新義州府濱町一ノ四 電話三九
電燈電力供給業
年平均生産額 八〇,〇〇〇
創 業 大正二年六月
資 本 二〇〇,〇〇〇圓 拂込 九五,〇〇〇圓

日高川水力電氣株式會社

和歌山縣日高郡御坊町
創 業 大正五年八月
資 本 三〇〇,〇〇〇圓 拂込 三〇〇,〇〇〇圓

工場要録 電氣及瓦斯事業

(電氣之部) 新 日

七五九

取締役 榎 武
主任 藤井尾之太
技術者 新原龍太郎
庶務係長 竹村 慶吉
會計係長 牛田伊太郎
電氣係長 中川惠次郎
竹東主任 北見 泰
社員 二四 職工 三六

第一新田發電所 原動機 水車 橫置 一臺
發電機 調率連結構置 一臺 勵磁機 五〇
キロワット 一臺 水路長 二五〇間 落
差 一六〇尺 水量 每秒 六個 理論馬力
一〇九HP 坪數 一三三坪
▲第二大里發電所 原動機 水車 橫置 一臺
發電機 直結 一〇〇キロワット 一臺 勵
磁機 一臺 水路長 一〇六二間 落差
一七〇尺 水量 一個 馬力 二二二、五
坪數 一三八坪
▲第三新宮發電所 四衝程複筒吸入瓦斯機關
橫置 二五〇HP 一臺 發電機 調率連結構
置 一三五キロワット 一臺 勵磁機 一臺
坪數 三六三坪

▲島原發電所
吸入瓦斯發生機 一臺 三〇〇馬力 二〇〇
迴轉 發電機 三相交流式 星形結線 一臺
電壓 三、五〇〇ヴォルト 出力 二〇〇キ
ロワット 周波數 五〇サイクル 回轉數
七五〇

▲日高川水力電氣株式會社
和歌山縣日高郡御坊町
創 業 大正五年八月
資 本 三〇〇,〇〇〇圓 拂込 三〇〇,〇〇〇圓



工場要録 電氣及瓦斯事業

(電氣之部) 日比水飛尾

七六一

資本 一、五〇〇、〇〇〇圓 拂込 一、〇〇〇、〇〇〇圓
取締役 木村平右衛門 取締役 小竹 岩楠
代表 坂内 虎次 同 岡本庄太郎
同 喜太夫 同 田邊榮次郎
同 瀬戸 健三 同 小川政次郎
同 多屋秀太郎 同 田端 春三
同 上野山重太夫 同

日野川水力電氣株式會社

福井縣南條郡今庄村八一號七
電燈電力ノ供給並ニ其ノ附帶事業
創業 大正七年十一月
資本 三〇〇、〇〇〇圓 拂込 八〇、〇〇〇圓
代表 取締役 藤原三郎 取締役 京藤長右衛門
同 田中 和吉 同 澤崎 約老
同 桑原 甚六 同 櫻尾長右衛門
同 山本甚三郎 同 高野 由平

日向水力電氣株式會社

宮崎縣宮崎郡宮崎町太字上別府
電話三二二 二四〇
電燈電力ノ供給
創業 明治三十九年五月
資本 二、〇〇〇、〇〇〇圓 拂込 一、三六七、五〇〇圓
取締役 柴岡 晋 取締役 遠山克太郎
同 仲山 房吉 同 中尾 眞卿
同 住江 房吉 同 岩切 覺治
同 杉田 米吉 同 堀 與映
同 日高 寛藏 同 米吉 與映
同 小野 幸六 同 幸六 與映
同 小野 幸六 同 幸六 與映
同 小野 幸六 同 幸六 與映

比奈知川水電株式會社

三重縣阿山郡上野町大字福居町
電話一六一 一一七 二二四
電力販賣
創業 大正八年四月
資本 五〇〇、〇〇〇圓 拂込 二五、〇〇〇圓
社長 田中 善助 常務兼 筒居 信郎
取締役 松本 泰祐 取締役 筒井喜一郎
同 服部彦太郎 同 川北 榮夫
同 渡邊喜兵衛 同 村治兼次郎
同 下津利兵衛 同
同 津利兵衛 同
同 津利兵衛 同
同 津利兵衛 同

尾北電氣株式會社

愛知縣丹羽郡犬山町大字犬山
電話大山七〇
電燈電力ノ供給及電氣器具ノ販賣貸貸電氣工業ノ請負
創業 大正七年三月
資本 一、〇〇〇、〇〇〇圓 拂込 四〇〇、〇〇〇圓
社長 林 春太郎 取締役 武藤助右衛門
同 鈴木喜平治 同 監査役 堀尾 宗六

水見電氣株式會社

富山縣氷見郡氷見町朝日
創業 大正七年七月
資本 三〇〇、〇〇〇圓 拂込 一七五、〇〇〇圓
取締役 廣瀬 鐘之 取締役 堀野與右衛門
同 本川藤三郎 同 伏見 久作
同 上野八郎右衛門 同 樋口 恒次郎
同 同 同 同 同
同 同 同 同 同 同
同 同 同 同 同 同

飛驒電燈株式會社

岐阜縣大野郡高山町
電話四六
電燈電力ノ供給
創業 明治三十九年七月
資本 七〇〇、〇〇〇圓 拂込 二八七、五〇〇圓
社長 平田 篤松 取締役 小森 文助
同 同 同 同 同 同
同 同 同 同 同 同
同 同 同 同 同 同

工場要録 電氣及瓦斯事業

(電氣之部) 尾備弘

七六一

尾州電氣株式會社

愛知縣海部郡津島町
電話四三三 三三三
創業 明治四十三年四月
資本 一、〇〇〇、〇〇〇圓 拂込 三〇〇、〇〇〇圓
社長 友松信治郎 取締役 井上茂兵衛
同 土川彌七郎 同 加藤喜右衛門
同 奥田 四郎 同 神谷 卓男
同 青木 義雄 同 監査役 上遠野富之助
同 渡邊 雅彦 同 渡邊 龍夫

備作電氣株式會社

岡山市上西川町一五
電話一四一一 一四一二 一五九一
電燈電力ノ供給
年平均生産額 八六八、四二二、〇〇〇圓(一九三三)
W.H.會社紡績株式會社(需給)
創業 大正五年六月
資本 五、〇〇〇、〇〇〇圓 拂込 四、七五〇、〇〇〇圓
社長 大原孫三郎 取締役 中村純一郎
同 久山猪八郎 同 林 徹太郎
同 有本 立 同 岡本 佐市
同 同 同 同 同 同
同 同 同 同 同 同
同 同 同 同 同 同

備前電氣株式會社

岡山縣和氣郡三石町
創業 大正二年二月
資本 三〇〇、〇〇〇圓 拂込 一七五、〇〇〇圓
社長 谷村 文藏 取締役 森谷 貞吉
同 同 同 同 同 同
同 同 同 同 同 同
同 同 同 同 同 同

弘前電燈株式會社

青森縣弘前市本町一
同 同 同 同 同 同
同 同 同 同 同 同
同 同 同 同 同 同

湯湯發電所

青森縣南津輕郡山形村
原動機 フロンタルタービン 六〇〇馬力
一臺 有効落差 五〇尺 使用水量 一三〇
個 發電機 電壓 一一、〇〇〇(ホルト) 一三〇
同 サイクル 一臺 出力 四〇〇(キロワット)
同 同 同 同 同 同

板柳發電所

北津輕郡板柳町
同 同 同 同 同 同
同 同 同 同 同 同
同 同 同 同 同 同

黒石發電所

同 同 同 同 同 同
同 同 同 同 同 同
同 同 同 同 同 同

藏館支店

同 同 同 同 同 同
同 同 同 同 同 同
同 同 同 同 同 同



工場要録 電氣及瓦斯事業

(電氣之部) 廣七東平

七六二

廣島吳電力株式會社

廣島市研屋町 電話三四二三五 三七五
電力ノ供給 電氣器具ノ販賣 電氣ニ關スル工事設計監督 電氣鐵道ニヨル運輸業
年平均生産額 一〇、六〇〇、〇〇〇キログラツト
創業 明治三十年五月
資本 五、二五〇、〇〇〇圓(拂込済)
積立 六〇〇圓 配當 一割二分
社長 松本清助 専務 海塚新八
取締役 守屋義之 取締役 澤原精一
島本幸助 同 西村喜平
佐々木傳助 同 榎谷孝吉
取締役兼 鈴木貫一 常務 松本直太郎
技師長 島津需吉 監査役
支店長 赤川次郎 支店長 太刀掛正一
支店長 廣安一郎 支店長 三小川幸一
支店長 鈴木貫一 支店長 小川幸一
技師長 鈴木貫一
社員 一七 工夫其他備員 三三七
發電所設備
(廣第一發電所)
電動機 スパイルタービン 六〇〇馬力
一臺 ベルトン水車 三〇〇馬力 一臺 發
電機 三相交流 五〇〇キログラツト 同 二
五〇キログラツト 建坪 一四、九
(廣第二發電所)
原動機 フランシス スパイルタービン
六〇〇馬力 二臺 發電機 三相交流 四三
七、五キログラツト 建坪 五〇、五
(河内發電所)
電動機 マツコミツクタービン 三三〇馬
力 一臺 發電機 三相交流 二〇〇キログラ
ツト 建坪 四三

(吳第一發電所)

原動機 凝縮式三聯成氣機 二〇〇馬力 一
臺 發電機 直流 一五〇キログラツト 二臺
建坪 一〇、三
(吳第二發電所)
原動機 カーチスタービン 八〇〇馬力 一
臺 發電機 三相交流 五〇〇キログラツト 二臺
建坪 一四、二、五
(永野山發電所)
原動機 スパイルタービン 三八〇馬力
三臺 五〇馬力 一臺 發電機 三相交流
二五〇キログラツト 三臺 三五〇キログラツト
建坪 一五、三
(福山發電所)
原動機 パーソン 七五〇馬力 一臺 發電
機 三相交流 六二五キログラツト 一臺
建坪 七、一
(嚴島發電所)
原動機 吸入瓦斯機關 一三〇馬力 一臺
發電機 三相交流 七五キログラツト 一臺
建坪 三、八、五
(瓶町發電所)
原動機 吸入瓦斯機關 一三五馬力 一臺
發電機 三相交流 七五キログラツト 一臺
建坪 九、三
(蒲刈發電所)
原動機 吸入瓦斯機關 三五馬力 一臺 發
電機 三相交流 二七キログラツト 一臺
(江田島發電所)
原動機 吸入瓦斯機關 六〇馬力 一臺 發
電機 三相交流 四〇キログラツト 一臺
建坪 五、七
(木ノ江發電所)
原動機 吸入瓦斯機關 六〇馬力 一臺
發電機 三相交流 四〇キログラツト 一臺
建坪 三、九、五

(布野發電所)

原動機 水力レアクション 三〇〇馬力 一
臺 發電機 三相交流 二五〇キログラツト 一臺
(江ノ川發電所)
原動機 ツヅシコドラブル オープンフリ
ュムタービン 六五、〇〇馬力 一臺 發電
機 三相交流 五、四〇〇キログラツト 一臺 建坪
支店 吳市東川通三
同 福山市胡町
同 双三郡三次町
同 同
▲▲▲
七戸水電株式會社
青森縣上北郡七戸町
創業 大正二年四月
資本 三〇〇、〇〇〇圓 拂込 二〇〇、〇〇〇圓
社長 盛田喜平治 取締役 盛田徳太郎
取締役 盛田庄兵衛 取締役 小原平右衛門
野村治三郎 監査役 石田善兵衛
支店 山本勇吉 支店 小原第吉
同 岡山縣兒島郡宇野港
電話 二九
東兒島電氣株式會社
電燈電力ノ供給及電氣機器ノ貸付販賣
創業 明治四十五年七月
資本 一、〇〇〇、〇〇〇圓 拂込 五〇〇、〇〇〇圓
社長 中村純一郎 取締役 土居修治
同 最相楠市 監査役 荒谷主計
同 同
原動機 高壓交流三相三線式 一臺 シーメ
ンスシユンケルトワエルク三、四〇〇ワタル
ト 七五馬力 吸入瓦斯機關 單調橫置式
一臺 クロスレ 一三五馬力
平戸電燈株式會社
長崎縣北松浦郡平戸村
創業 明治四十五年二月
電話 六八

工場要録 電氣及瓦斯事業

(電氣之部) 平 姫 茂 最 本 森 盛

七六三

平阪電氣株式會社

愛知縣幡豆郡平坂町 電話四
電燈電力ノ供給及附屬器具販賣
創業 大正元年九月
資本 五、〇〇〇圓(拂込済)
積立 一、五〇〇圓 配當 一割
社長 中村平左衛門 常務 近藤清七
取締役 杉浦茂左衛門 取締役 服部明平
監査役 小林彦三郎 監査役 中根龜太郎
同 宮地岩三郎
原動機
發電機 プールスピール式 電壓 三、五
〇ボルト 二九キログラツト 一臺 瓦斯機
關 プレミヤ式 四〇馬力 一臺
機械及設備
瓦斯發生機 マーシ式發生機 一臺
姫路水力電氣株式會社
姫路市大藏前一三
電話五六七二 五二二 四五一
五九八
電燈電力供給
創業 明治三十六年六月
資本 三、〇〇〇圓 拂込 三、〇〇〇圓
常務 吉村 常務 佐伯明道
取締役 尾澤敏三郎 取締役 尾上佐兵衛
同 牛尾梅吉 監査役 今井茂次

茂木水力電氣株式會社

栃木縣芳賀郡茂木町字上砂田二一四一
電話 茂木三三二
電燈及動力ノ供給
創業 大正二年六月
資本 二〇〇、〇〇〇圓 拂込 一六、〇〇〇圓
取締役 人見定吉 取締役 平野健三郎
同 今井彦太郎 同 石井小一郎
同 小川清太郎 同 渡邊政一郎
同 七井淺次郎 同 瀧出景一
監査役 室越國作 技師長 安岡清通
支店 安岡清通
使用人 一二
原動機
水車 ダブルズスチヤージ スパイルター
ビン 水壓 一二八キログラム 落差 五
五尺 一五〇馬力 發電機 廻轉田磁型 一
五五尺 電壓 三、三〇〇ボルト 一〇〇キ
ログラツト
最上電氣株式會社
山形縣最上郡新庄町金澤

本宮電氣株式會社

福島縣安達郡本宮町
創業 明治四十四年十月
資本 八〇〇、〇〇〇圓 拂込 三〇〇、〇〇〇圓
取締役 小松四郎治 取締役 渡邊眞藏
同 小松四平太 同 小松茂藤治
同 西谷小兵衛 同 湯川廣
同 伊藤 監査役 兼谷幸吉
同 原瀬半次郎 監査役 高橋新藏
支店 伊藤市ノ介
原動機
水車 フランシスタービン 一五〇馬力 落
差 一五八尺 一臺 發電機 三相交流式
九〇キログラツト 電壓 三、五〇〇馬力 一臺
森水電力電氣株式會社
大分縣玖珠郡森町
創業 大正三年五月
資本 二〇〇、〇〇〇圓 拂込 五、〇〇〇圓
取締役 了成晋作 取締役 衛藤幸六
同 清水嘉十 同 河合佐市
同 廣生邦太郎 同 小幡純藏
監査役 帆足新治 同 荒木龜太郎
同 長尾虎太
盛岡電氣工業株式會社
盛岡市紺屋町二七
電話 二〇三〇
電燈電力供給及電氣機器 製鋼 炭灰製造
年平均生産額 鉄鐵 四、〇〇〇噸 炭鐵
一、〇〇〇噸 砒素鐵 五〇〇噸 其他ノ合



























工場要録 電氣及瓦斯事業

(瓦斯之部) 朝小大

七七六

石炭瓦斯製造販賣及附帯ノ業務  
 創業 大正二年七月 拂込 九〇、〇〇〇圓  
 社長 濱口吉兵衛 常務 石上 新藤  
 取締役 高橋次五郎 取締役 岩崎重次郎  
 同 土谷安兵衛 監査役 大里庄治郎  
 監査役 松本信之助 相談役 福澤大四郎  
 社員 三 職工 六

機及設備  
 瓦斯發動機 二臺 四馬力二分ノ一 英國ホ  
 ンズビー社製 瓦斯發生爐 二臺 内國製  
 冷却器 二臺 同 排送器 一臺 同  
 ル掃淨器 一臺 同 スクラップパー 一臺  
 同 清淨器 二臺 同 瓦斯溜 一臺 同  
 工場分類坪數  
 鐵骨平家建 一棟(但シ土丹板葺)右ハ原動機  
 室 瓦斯發生室ト二分ル 工場敷地總坪數  
 四四八坪

朝鮮瓦斯電氣株式會社  
 朝鮮釜山府富平町三ノ五六  
 電話營業一〇九四九 用度 會計  
 庶務四〇九 東萊四 牧島一五 發電  
 所四七二

電力、電燈、瓦斯、動力暖爐燈火、瓦斯副産  
 物、電氣鐵道、電氣瓦斯、諸機械器具販賣  
 創業 明治十四年十月  
 資本 三、〇〇〇、〇〇〇圓 拂込 二、七〇〇、〇〇〇圓  
 配當 年六分五厘  
 社長 香椎源太郎 取締役 大池 忠助  
 同 追間房太郎 同 前島 彌  
 同 金子 謙吾 同 野口 餘波  
 同 竹田銀太郎 同 松生  
 同 水野 敏 同 松生  
 同 藤枝 茂 同 松生  
 會計課長 藤枝 茂 監査役 岡田 松生  
 技術課長 重野 定之 支配人 佐久間權次郎  
 庶務主任 倉地 哲 用度課長 神山 敏三  
 常車主任 平山 竹次郎

倉庫主任 小島 龍吉 技師 山脇 正治  
 技師 青柳 定之 同 永野 武市  
 社員 四 職工 一八七(車掌運轉手ヲ含  
 ム) 積 各四、〇〇〇平方呎 過熱度 華氏二七度  
 式汽罐 三臺 但一臺豫備 常用汽壓 二〇  
 磅 加熱面積 各四五一〇平方呎 火爐面  
 積 各四、〇〇〇平方呎 過熱度 華氏二七度  
 附屬品  
 汽罐(ツア)フコックエンジンケルコック(水管  
 式汽罐 三臺 但一臺豫備 常用汽壓 二〇  
 磅) 加熱面積 各四五一〇平方呎 火爐面  
 積 各四、〇〇〇平方呎 過熱度 華氏二七度  
 附屬品  
 チェンゲルト給炭機 各九六平方呎 三臺  
 アアコック式過熱器 各加熱面積 九九〇平  
 方呎 三臺 グリーン式節炭器 三臺 蒸汽  
 タービン 瑞典エンゲルストロン蒸汽タービン  
 會社製 一臺 容量 二、〇〇〇 キロワット  
 發電機直結用 同轉數 一分間 三、〇〇〇  
 常用汽壓 一八〇磅 同轉數 一分間 三、〇〇〇  
 附屬機械器具  
 表面凝縮器 一臺 凝縮ポンプ 一臺 循環  
 ホンブ 一臺 ウエヤ型給水ポンプ 二臺  
 カイネチツクタンク 一個 カイネチツクホ  
 ンブ 一臺  
 發電機種類箇數及容量  
 二、〇〇〇 キロワット 一臺 三相交流 周  
 波數 五〇 サイクル 結線法 星型 勵磁法  
 單一勵磁法 最大電壓 三、五〇〇 ヴォルト  
 以下略

瓦斯發生機  
 一水形式石炭瓦斯製造裝置 一晝夜 二五萬  
 立方呎 四組 石炭瓦斯溜 一六萬立方呎  
 一組 硫酸アムモニア製造裝置 一ヶ月 十  
 三噸 一組 一コルンバツシユ汽罐汽壓 六  
 瓦 徑四〇呎 二吋 G 呎 二臺 淨室 一組  
 瓦斯清淨裝置 一組 石炭瓦斯溜 一組  
 四サイクル石炭瓦斯機關 三五〇回轉 二五

馬力三 一單筒無凝縮蒸汽機關 三〇〇回  
 轉 二五馬力 以下略  
 工場總建坪 七二〇  
 ▲本店 東京市麴町區内幸町一四  
 ▲支店(營業所) 釜山府富平町三ノ五六

小田原瓦斯株式會社  
 神奈川縣足柄下郡足柄村大字萩窪字廣  
 町二二七 電話四二九

石炭瓦斯  
 年平均生産額 五三、〇〇〇立方呎  
 創業 大正二年六月  
 資本 九、〇〇〇圓 拂込 濟  
 社長 高橋久五郎 專務 高世 啓三  
 取締役 小峰徳次郎 取締役 添田傳次郎  
 同 秋澤 嘉藏 監査役 大角徳兵衛  
 同 小澤 柳吉 同 小島 正治  
 技術及營業主任 松崎 忠藏  
 社員 六 職工 六

大垣瓦斯株式會社  
 岐阜縣大垣市南寺内町  
 電話二三〇  
 製品種目 瓦斯コークス コールター  
 創業 明治四十五年一月  
 資本 三、〇〇〇圓 拂込 二五、〇〇〇圓  
 社長 箕浦宗太郎 常務 上田 重助  
 取締役 日下部庄吉 取締役 杉山銓二郎

工場要録 電氣及瓦斯事業

(瓦斯之部) 大同和

七七七

同 鈴木 利太 監査役 戸田鏡之助  
 同 中島豊之助 同 正村平兵衛  
 同 小栗善四郎 技師 中谷 潔

機及設備  
 原動機 瓦斯機關 ナショナル 二馬力 一  
 臺 瓦斯發生機 二臺 一晝夜瓦斯 三〇、  
 〇〇〇立方呎 製造裝置 ハイドロリックマ  
 シン 一臺 エリアコンデンサー 一臺 同  
 スクラップパー 一臺 同 ビューリフキアー  
 一臺 同 エキゾスター 一臺 ステーション  
 ナメーター 一臺 同 ガスホルダー 一臺  
 ▲電氣部 安八郡葛尾町 主任技術者 中川進  
 ▲大津瓦斯株式會社  
 大津市松本町 電話二六六一

石炭瓦斯及副産物ノ製造販賣並ニ之ニ要スル工  
 事請負  
 創業 明治四十三年三月  
 資本 五、〇〇〇圓 積立 七、〇〇〇圓  
 社長 正田文次郎 常務 中村 泰造  
 取締役 西田 利七 取締役 川島藤五郎  
 同 三品吉兵衛 監査役 田中源兵衛  
 主任技術者 小崎 謙 營業主任 徳田米治郎  
 工務主任 高橋 甚吉  
 機及設備  
 原動機 瓦斯機關 ホンズビー ストックホ  
 ルト型 三馬力 二個

大阪瓦斯株式會社  
 大阪市北區中ノ島三ノ一  
 電話本局一七〇 一七一 一七二  
 一七三 一七四 一七五 一七六 一七七  
 一七八 一七九 一八〇 一八一 一八二  
 一八三 一八四 一八五 一八六 一八七  
 一八八 一八九 一九〇 一九一 一九二  
 一九三 一九四 一九五 一九六 一九七  
 一九八 一九九 二〇〇 二〇一 二〇二  
 二〇三 二〇四 二〇五 二〇六 二〇七  
 二〇八 二〇九 二一〇 二一一 二一二  
 二一三 二一四 二一五 二一六 二一七  
 二一八 二一九 二二〇 二二一 二二二  
 二二三 二二四 二二五 二二六 二二七  
 二二八 二二九 二三〇 二三一 二三二  
 二三三 二三四 二三五 二三六 二三七  
 二三八 二三九 二四〇 二四一 二四二  
 二四三 二四四 二四五 二四六 二四七  
 二四八 二四九 二五〇 二五一 二五二  
 二五三 二五四 二五五 二五六 二五七  
 二五八 二五九 二六〇 二六一 二六二  
 二六三 二六四 二六五 二六六 二六七  
 二六八 二六九 二七〇 二七一 二七二  
 二七三 二七四 二七五 二七六 二七七  
 二七八 二七九 二八〇 二八一 二八二  
 二八三 二八四 二八五 二八六 二八七  
 二八八 二八九 二九〇 二九一 二九二  
 二九三 二九四 二九五 二九六 二九七  
 二九八 二九九 三〇〇 三〇一 三〇二  
 三〇三 三〇四 三〇五 三〇六 三〇七  
 三〇八 三〇九 三一〇 三一 三一  
 三一二 三一三 三一四 三一五 三一六  
 三一七 三一八 三一九 三二〇 三二一  
 三二二 三二三 三二四 三二五 三二六  
 三二七 三二八 三二九 三三〇 三三一  
 三三二 三三三 三三四 三三五 三三六  
 三三七 三三八 三三九 三四〇 三四一  
 三四二 三四三 三四四 三四五 三四六  
 三四七 三四八 三四九 三五〇 三五  
 三五二 三五三 三五四 三五五 三五六  
 三五七 三五八 三五九 三六〇 三六一  
 三六二 三六三 三六四 三六五 三六六  
 三六七 三六八 三六九 三七〇 三七  
 三七二 三七三 三七四 三七五 三七六  
 三七七 三七八 三七九 三八〇 三八  
 三八二 三八三 三八四 三八五 三八六  
 三八七 三八八 三八九 三九〇 三九  
 三九二 三九三 三九四 三九五 三九  
 三九七 三九八 三九九 四〇〇 四〇  
 四〇二 四〇三 四〇四 四〇五 四〇六  
 四〇七 四〇八 四〇九 四一〇 四一  
 四一二 四一三 四一四 四一五 四一六  
 四一七 四一八 四一九 四二〇 四二  
 四二二 四二三 四二四 四二五 四二六  
 四二七 四二八 四二九 四三〇 四三  
 四三二 四三三 四三四 四三五 四三  
 四三七 四三八 四三九 四四〇 四四  
 四四二 四四三 四四四 四四五 四四  
 四四七 四四八 四四九 四五〇 四五  
 四五二 四五三 四五四 四五五 四五  
 四五七 四五八 四五九 四六〇 四六  
 四六二 四六三 四六四 四六五 四六  
 四六七 四六八 四六九 四七〇 四七  
 四七二 四七三 四七四 四七五 四七  
 四七七 四七八 四七九 四八〇 四八  
 四八二 四八三 四八四 四八五 四八  
 四八七 四八八 四八九 四九〇 四九  
 四九二 四九三 四九四 四九五 四九  
 四九七 四九八 四九九 五〇〇 五〇  
 五〇二 五〇三 五〇四 五〇五 五〇六  
 五〇七 五〇八 五〇九 五一〇 五一  
 五一二 五一三 五一四 五一五 五一六  
 五一七 五一八 五一九 五二〇 五二  
 五二二 五二三 五二四 五二五 五二六  
 五二七 五二八 五二九 五三〇 五三  
 五三二 五三三 五三四 五三五 五三  
 五三七 五三八 五三九 五四〇 五四  
 五四二 五四三 五四四 五四五 五四  
 五四七 五四八 五四九 五五〇 五五  
 五五二 五五三 五五四 五五五 五五  
 五五七 五五八 五五九 五六〇 五六  
 五六二 五六三 五六四 五六五 五六  
 五六七 五六八 五六九 五七〇 五七  
 五七二 五七三 五七四 五七五 五七  
 五七七 五七八 五七九 五八〇 五八  
 五八二 五八三 五八四 五八五 五八  
 五八七 五八八 五八九 五九〇 五九  
 五九二 五九三 五九四 五九五 五九  
 五九七 五九八 五九九 六〇〇 六〇  
 六〇二 六〇三 六〇四 六〇五 六〇六  
 六〇七 六〇八 六〇九 六一〇 六一  
 六一二 六一三 六一四 六一五 六一六  
 六一七 六一八 六一九 六二〇 六二  
 六二二 六二三 六二四 六二五 六二六  
 六二七 六二八 六二九 六三〇 六三  
 六三二 六三三 六三四 六三五 六三  
 六三七 六三八 六三九 六四〇 六四  
 六四二 六四三 六四四 六四五 六四  
 六四七 六四八 六四九 六五〇 六五  
 六五二 六五三 六五四 六五五 六五  
 六五七 六五八 六五九 六六〇 六六  
 六六二 六六三 六六四 六六五 六六  
 六六七 六六八 六六九 六七〇 六七  
 六七二 六七三 六七四 六七五 六七  
 六七七 六七八 六七九 六八〇 六八  
 六八二 六八三 六八四 六八五 六八  
 六八七 六八八 六八九 六九〇 六九  
 六九二 六九三 六九四 六九五 六九  
 六九七 六九八 六九九 七〇〇 七〇  
 七〇二 七〇三 七〇四 七〇五 七〇六  
 七〇七 七〇八 七〇九 七一〇 七一  
 七一二 七一三 七一四 七一五 七一六  
 七一七 七一八 七一九 七二〇 七二  
 七二二 七二三 七二四 七二五 七二六  
 七二七 七二八 七二九 七三〇 七三  
 七三二 七三三 七三四 七三五 七三  
 七三七 七三八 七三九 七四〇 七四  
 七四二 七四三 七四四 七四五 七四  
 七四七 七四八 七四九 七五〇 七五  
 七五二 七五三 七五四 七五五 七五  
 七五七 七五八 七五九 七六〇 七六  
 七六二 七六三 七六四 七六五 七六  
 七六七 七六八 七六九 七七〇 七七  
 七七二 七七三 七七四 七七五 七七  
 七七七 七七八 七七九 七八〇 七八  
 七八二 七八三 七八四 七八五 七八  
 七八七 七八八 七八九 七九〇 七九  
 七九二 七九三 七九四 七九五 七九  
 七九七 七九八 七九九 八〇〇 八〇  
 八〇二 八〇三 八〇四 八〇五 八〇六  
 八〇七 八〇八 八〇九 八一〇 八一一  
 八一二 八一三 八一四 八一五 八一六  
 八一七 八一八 八一九 八二〇 八二  
 八二二 八二三 八二四 八二五 八二六  
 八二七 八二八 八二九 八三〇 八三  
 八三二 八三三 八三四 八三五 八三  
 八三七 八三八 八三九 八四〇 八四  
 八四二 八四三 八四四 八四五 八四  
 八四七 八四八 八四九 八五〇 八五  
 八五二 八五三 八五四 八五五 八五  
 八五七 八五八 八五九 八六〇 八六  
 八六二 八六三 八六四 八六五 八六  
 八六七 八六八 八六九 八七〇 八七  
 八七二 八七三 八七四 八七五 八七  
 八七七 八七八 八七九 八八〇 八八  
 八八二 八八三 八八四 八八五 八八  
 八八七 八八八 八八九 八九〇 八九  
 八九二 八九三 八九四 八九五 八九  
 八九七 八九八 八九九 九〇〇 九〇  
 九〇二 九〇三 九〇四 九〇五 九〇六  
 九〇七 九〇八 九〇九 九一〇 九一一  
 九一二 九一三 九一四 九一五 九一六  
 九一七 九一八 九一九 九二〇 九二  
 九二二 九二三 九二四 九二五 九二六  
 九二七 九二八 九二九 九三〇 九三  
 九三二 九三三 九三四 九三五 九三  
 九三七 九三八 九三九 九四〇 九四  
 九四二 九四三 九四四 九四五 九四  
 九四七 九四八 九四九 九五〇 九五  
 九五二 九五三 九五四 九五五 九五  
 九五七 九五八 九五九 九六〇 九六  
 九六二 九六三 九六四 九六五 九六  
 九六七 九六八 九六九 九七〇 九七  
 九七二 九七三 九七四 九七五 九七  
 九七七 九七八 九七九 九八〇 九八  
 九八二 九八三 九八四 九八五 九八  
 九八七 九八八 九八九 九九〇 九九  
 九九二 九九三 九九四 九九五 九九  
 九九七 九九八 九九九 一〇〇〇 一〇〇  
 一〇〇二 一〇〇三 一〇〇四 一〇〇五 一〇〇六  
 一〇〇七 一〇〇八 一〇〇九 一〇一〇 一〇一  
 一〇一二 一〇一三 一〇一四 一〇一五 一〇一六  
 一〇一七 一〇一八 一〇一九 一〇二〇 一〇二  
 一〇二二 一〇二三 一〇二四 一〇二五 一〇二六  
 一〇二七 一〇二八 一〇二九 一〇三〇 一〇三  
 一〇三二 一〇三三 一〇三四 一〇三五 一〇三  
 一〇三七 一〇三八 一〇三九 一〇四〇 一〇四  
 一〇四二 一〇四三 一〇四四 一〇四五 一〇四  
 一〇四七 一〇四八 一〇四九 一〇五〇 一〇五  
 一〇五二 一〇五三 一〇五四 一〇五五 一〇五  
 一〇五七 一〇五八 一〇五九 一〇六〇 一〇六  
 一〇六二 一〇六三 一〇六四 一〇六五 一〇六  
 一〇六七 一〇六八 一〇六九 一〇七〇 一〇七  
 一〇七二 一〇七三 一〇七四 一〇七五 一〇七  
 一〇七七 一〇七八 一〇七九 一〇八〇 一〇八  
 一〇八二 一〇八三 一〇八四 一〇八五 一〇八  
 一〇八七 一〇八八 一〇八九 一〇九〇 一〇九  
 一〇九二 一〇九三 一〇九四 一〇九五 一〇九  
 一〇九七 一〇九八 一〇九九 一一〇〇 一一〇  
 一一〇二 一一〇三 一一〇四 一一〇五 一一〇六  
 一一〇七 一一〇八 一一〇九 一一一〇 一一一  
 一一一二 一一一三 一一一四 一一一五 一一一六  
 一一一七 一一一八 一一一九 一一二〇 一一二  
 一一二二 一一二三 一一二四 一一二五 一一二六  
 一一二七 一一二八 一一二九 一一三〇 一一三  
 一一三二 一一三三 一一三四 一一三五 一一三  
 一一三七 一一三八 一一三九 一一四〇 一一四  
 一一四二 一一四三 一一四四 一一四五 一一四  
 一一四七 一一四八 一一四九 一一五〇 一一五  
 一一五二 一一五三 一一五四 一一五五 一一五  
 一一五七 一一五八 一一五九 一一六〇 一一六  
 一一六二 一一六三 一一六四 一一六五 一一六  
 一一六七 一一六八 一一六九 一一七〇 一一七  
 一一七二 一一七三 一一七四 一一七五 一一七  
 一一七七 一一七八 一一七九 一一八〇 一一八  
 一一八二 一一八三 一一八四 一一八五 一一八  
 一一八七 一一八八 一一八九 一一九〇 一一九  
 一一九二 一一九三 一一九四 一一九五 一一九  
 一一九七 一一九八 一一九九 一二〇〇 一二〇  
 一二〇二 一二〇三 一二〇四 一二〇五 一二〇六  
 一二〇七 一二〇八 一二〇九 一二一〇 一二一  
 一二一二 一二一三 一二一四 一二一五 一二一六  
 一二一七 一二一八 一二一九 一二二〇 一二二  
 一二二二 一二二三 一二二四 一二二五 一二二六  
 一二二七 一二二八 一二二九 一二三〇 一二三  
 一二三二 一二三三 一二三四 一二三五 一二三  
 一二三七 一二三八 一二三九 一二四〇 一二四  
 一二四二 一二四三 一二四四 一二四五 一二四  
 一二四七 一二四八 一二四九 一二五〇 一二五  
 一二五二 一二五三 一二五四 一二五五 一二五  
 一二五七 一二五八 一二五九 一二六〇 一二六  
 一二六二 一二六三 一二六四 一二六五 一二六  
 一二六七 一二六八 一二六九 一二七〇 一二七  
 一二七二 一二七三 一二七四 一二七五 一二七  
 一二七七 一二七八 一二七九 一二八〇 一二八  
 一二八二 一二八三 一二八四 一二八五 一二八  
 一二八七 一二八八 一二八九 一二九〇 一二九  
 一二九二 一二九三 一二九四 一二九五 一二九  
 一二九七 一二九八 一二九九 一三〇〇 一三〇  
 一三〇二 一三〇三 一三〇四 一三〇五 一三〇六  
 一三〇七 一三〇八 一三〇九 一三一〇 一三一  
 一三一二 一三一三 一三一四 一三一五 一三一六  
 一三一七 一三一八 一三一九 一三二〇 一三二  
 一三二二 一三二三 一三二四 一三二五 一三二六  
 一三二七 一三二八 一三二九 一三三〇 一三三  
 一三三二 一三三三 一三三四 一三三五 一三三  
 一三三七 一三三八 一三三九 一三四〇 一三四  
 一三四二 一三四三 一三四四 一三四五 一三四  
 一三四七 一三四八 一三四九 一三五〇 一三五  
 一三五二 一三五三 一三五四 一三五五 一三五  
 一三五七 一三五八 一三五九 一三六〇 一三六  
 一三六二 一三六三 一三六四 一三六五 一三六  
 一三六七 一三六八 一三六九 一三七〇 一三七  
 一三七二 一三七三 一三七四 一三七五 一三七  
 一三七七 一三七八 一三七九 一三八〇 一三八  
 一三八二 一三八三 一三八四 一三八五 一三八  
 一三八七 一三八八 一三八九 一三九〇 一三九  
 一三九二 一三九三 一三九四 一三九五 一三九  
 一三九七 一三九八 一三九九 一四〇〇 一四〇  
 一四〇二 一四〇三 一四〇四 一四〇五 一四〇六  
 一四〇七 一四〇八 一四〇九 一四一〇 一四一  
 一四一二 一四一三 一四一四 一四一五 一四一六  
 一四一七 一四一八 一四一九 一四二〇 一四二  
 一四二二 一四二三 一四二四 一四二五 一四二六  
 一四二七 一四二八 一四二九 一四三〇 一四三  
 一四三二 一四三三 一四三四 一四三五 一四三  
 一四三七 一四三八 一四三九 一四四〇 一四四  
 一四四二 一四四三 一四四四 一四四五 一四四  
 一四四七 一四四八 一四四九 一四五〇 一四五  
 一四五二 一四五三 一四五四 一四五五 一四五  
 一四五七 一四五八 一五五九 一五六〇 一五六  
 一五六二 一五六三 一五六四 一五六五 一五六  
 一五六七 一五六八 一五六九 一五七〇 一五七  
 一五七二 一五七三 一五七四 一五七五 一五七  
 一五七七 一五七八 一五七九 一五八〇 一五八  
 一五八二 一五八三 一五八四 一五八五 一五八  
 一五八七 一五八八 一五八九 一五九〇 一五九  
 一五九二 一五九三 一五九四 一五九五 一五九  
 一五九七 一五九八 一五九九 一六〇〇 一六〇  
 一六〇二 一六〇三 一六〇四 一六〇五 一六〇六  
 一六〇七 一六〇八 一六〇九 一六一〇 一六一  
 一六一二 一六一三 一六一四 一六一五 一六一六  
 一六一七 一六一八 一六一九 一六二〇 一六二  
 一六二二 一六二三 一六二四 一六二五 一六二六  
 一六二七 一六二八 一六二九 一六三〇 一六三  
 一六三二 一六三三 一六三四 一六三五 一六三  
 一六三七 一六三八 一六三九 一六四〇 一六四  
 一六四二 一六四三 一六四四 一六四五 一六四  
 一六四七 一六四八 一六四九 一六五〇 一六五  
 一六五二 一六五三 一六五四 一六五五 一六五  
 一六五七 一六五八 一六五九 一六六〇 一六六  
 一六六二 一六六三 一六六四 一六六五 一六六  
 一六六七 一六六八 一六六九 一六七〇 一六七  
 一六七二 一六七三 一六七四 一六七五 一六七  
 一六七七 一六七八 一六七九 一七八〇 一七八  
 一七八二 一七八三 一七八四 一七八五 一七八  
 一七八七 一七八八 一七八九 一七九〇 一七九  
 一七九二 一七九三 一七九四 一七九五 一七九  
 一七九七 一七九八 一七九九 一八〇〇 一八〇  
 一八〇二 一八〇三 一八〇四 一八〇五 一八〇六  
 一八〇七 一八〇八 一八〇九 一八一〇 一八一  
 一八一二 一八一三 一八一四 一八一五 一八一六  
 一八一七 一八一八 一八一九 一八二〇 一八二  
 一八二二 一八二三 一八二四 一八二五 一八二六  
 一八二七 一八二八 一八二九 一八三〇 一八三  
 一八三二 一八三三 一八三四 一八三五 一八三  
 一八三七 一八三八 一八三九 一八四〇 一八四  
 一八四二 一八四三 一八四四 一八四五 一八四  
 一八四七 一八四八 一八四九 一八五〇 一八五  
 一八五二 一八五三 一八五四 一八五五 一八五  
 一八五七 一八五八 一八五九 一八六〇 一八六  
 一八六二 一八六三 一八六四 一八六五 一八六  
 一八六七 一八六八 一八六九 一八七〇 一八七  
 一八七二 一八七三 一八七四 一八七五 一八七  
 一八七七 一八七八 一八七九 一八八〇 一八八  
 一八八二 一八八三 一八八四 一八八五 一八八  
 一八八七 一八八八 一八八九 一八九〇 一八九  
 一八九二 一八九三 一八九四 一八九五 一八九  
 一八九七 一八九八 一八九九 一九〇〇 一九〇  
 一九〇二 一九〇三 一九〇四 一九〇五 一九〇六  
 一九〇七 一九〇八 一九〇九 一九一〇 一九一  
 一九一二 一九一三 一九一四 一九一五 一九一六  
 一九一七 一九一八 一九一九 一九二〇 一九二  
 一九二二 一九二三 一九二四 一九二五 一九二六  
 一九二七 一九二八 一九二九 一九三〇 一九三  
 一九三二 一九三三 一九三四 一九三五 一九三  
 一九三七 一九三八 一九三九 一九四〇 一九四  
 一九四二 一九四三 一九四四 一九四五 一九四  
 一九四七 一九四八 一九四九 一九五〇 一九五  
 一九五二 一九五三 一九五四 一九五五 一九五  
 一九五七 一九五八 一九五九 一九六〇 一九六  
 一九六二 一九六三 一九六四 一九六五 一九六  
 一九六七 一九六八 一九六九 一九七〇 一九七  
 一九七二 一九七三 一九七四 一九七五 一九七  
 一九七七 一九七八 一九七九 一九八〇 一九八  
 一九八二 一九八三 一九八四 一九八五 一九八  
 一九八七 一九八八 一九八九 一九九〇 一九九  
 一九九二 一九九三 一九九四 一九九五 一九九  
 一九九七 一九九八 一九九九 二〇〇〇 二〇〇  
 二〇〇二 二〇〇三 二〇〇四 二〇〇五 二〇〇六  
 二〇〇七 二〇〇八 二〇〇九 二〇一〇 二〇一  
 二〇一二 二〇一三 二〇一四 二〇一五 二〇一六  
 二〇一七 二〇一八 二〇一九 二〇二〇 二〇二  
 二〇二二 二〇二三 二〇二四 二〇二五 二〇二六  
 二〇二七 二〇二八 二〇二九 二〇三〇 二〇三  
 二〇三二 二〇三三 二〇三四 二〇三五 二〇三  
 二〇三七 二〇三八 二〇三九 二〇四〇 二〇四  
 二〇四二 二〇四三 二〇四四 二〇四五 二〇四  
 二〇四七 二〇四八 二〇四九 二〇五〇 二〇五  
 二〇五二 二〇五三 二〇五四 二〇五五 二〇五  
 二〇五七 二〇五八 二〇五九 二〇六〇 二〇六  
 二〇六二 二〇六三 二〇六四 二〇六五 二〇六  
 二〇六七 二〇六八 二〇六九 二〇七〇 二〇七  
 二〇七二 二〇七三 二〇七四 二〇七五 二〇七  
 二〇七七 二〇七八 二〇七九 二〇八〇 二〇八  
 二〇八二 二〇八三 二〇八四 二〇八五 二〇八  
 二〇八七 二〇八八 二〇八九 二〇九〇 二〇九  
 二〇九二 二〇九三 二〇九四 二〇九五 二〇九  
 二〇九七 二〇九八 二〇九九 二一〇〇 二一〇  
 二一〇二 二一〇三 二一〇四 二一〇五 二一〇六  
 二一〇七 二一〇八 二一〇九 二一一〇 二一一  
 二一一二 二一一三 二一一四 二一一五 二一一六  
 二一一七 二一一八 二一一九 二一二〇 二一二  
 二一二二 二一二三 二一二四 二一二五 二一二六  
 二一二七 二一二八 二一二九 二一三〇 二一三  
 二一三二 二一三三 二一三四 二一三五 二一三  
 二一三七 二一三八 二一三九 二一四〇 二一四  
 二一四二 二一四三 二一四四 二一四五 二一四  
 二一四七 二一四八 二一四九 二一五〇 二一五  
 二一五二 二一五三 二一五四 二一五五 二一五  
 二一五七 二一五八 二一五九 二一六〇 二一六  
 二一六二 二一六三 二一六四 二一六五 二一六  
 二一六七 二一六八 二一六九 二一七〇 二一七  
 二一七二 二一七三 二一七四 二一七五 二一七  
 二一七七 二一七八 二一七九 二一八〇 二一八  
 二一八二 二一八三 二一八四 二一八五 二一八  
 二一八七 二一八八 二一八九 二一九〇 二一九  
 二一九二 二一九三 二一九四 二一九五 二一九  
 二一九七 二一九八 二一九九 二二〇〇 二二〇  
 二二〇二 二二〇三 二二〇四 二二〇五 二二〇六  
 二二〇七 二二〇八 二二〇九 二二一〇 二二一  
 二二一二 二二一三 二二一四 二二一五 二二一六  
 二二一七 二二一八 二二一九 二二二〇 二二二  
 二二二二 二二二三 二二二四 二二二五 二二二六  
 二二二七 二二二八 二二二九 二二三〇 二二三  
 二二三二 二二三三 二二三四 二二三五 二二三  
 二二三七 二二三八 二二三九 二三四〇 二三四















飲食工業

製糖

新高製糖株式會社

臺灣臺中州中藥庄 電話四四一四六  
砂糖酒精製造及鐵道運輸  
創業 明治四十二年十月  
資本 一、〇〇〇、〇〇〇圓  
積立 一、〇〇〇、〇〇〇圓  
社長 高島小金治  
常務 高島 彌橋  
同 大倉喜八郎  
同 喜谷市郎右衛門  
同 八五  
監査役 淺田 知定  
同 田 正經

日本甜菜製糖株式會社

砂糖製造  
創業 大正九年四月  
資本 一、〇〇〇、〇〇〇圓  
取締役 山口城太郎  
同 原 邦造  
同 南郷 三郎  
同 安部幸之助  
同 吉村鐵之助  
監査役 岩崎 清七  
同 若尾 璋八

北海道製糖株式會社

砂糖製造船隻鐵道ニヨル運輸業  
創業 大正八年六月  
資本 一、〇〇〇、〇〇〇圓  
取締役 松方 正熊  
同 廣瀬徳次郎  
同 牧山 清砂  
同 安部幸之助  
監査役 岩崎 清七  
同 若尾 璋八

東洋製糖株式會社

製糖業  
創業 明治四十年二月  
資本 一、〇〇〇、〇〇〇圓  
積立 七、五〇〇、〇〇〇圓  
社長 下坂藤太郎  
常務 田村謙四郎  
同 藤田 謙一  
同 宮尾 麟  
同 大賀 基作  
同 大賀 義雄  
同 平高寅太郎  
同 東京出張所 東京市丸ノ内仲通十四號  
同 東京出張所 東京市丸ノ内仲通十四號  
監査役 渡邊 甚吉  
同 島村 足穗  
同 津 壯輔

銅鑛製糖株式會社

製糖業  
創業 大正七年四月  
資本 一、〇〇〇、〇〇〇圓  
取締役 小西 卓爾  
同 福迫 忠亮  
同 吳 阿禮  
監査役 巖本 善治

工場要録 飲食工業

(製糖之部) 新日北東銅



工場要録 飲食品工業

(製糖之部) 林大

七八六

林本源製糖株式會社

監查役 林 益順

電話漢州一

第二種分蜜雙目糖

年平均生產額 一六四、七二〇俵

創業 明治四十二年六月

資本 三、〇〇〇、〇〇〇圓

法定積立 一、〇〇〇、〇〇〇圓

積立 一、〇〇〇、〇〇〇圓

社長 林 鶴壽

專務 堀内 政一

取締役 堀内 政一

監查役 林 相壽

計理部長兼會計係長 志水彦太郎

工務部長兼機械係長 枝川 繁松

庶務係長 阿部 榮助

鐵道係長 龜谷 西三

製造係長 中村 正壽

技師 枝川 繁松

同 山田 三平

原動機 職工 二五六

關(五) 一分間一〇〇回轉

機及設備

製糖機 一七七臺

建物坪數 計二八箇所 二、五六〇坪

大日本製糖株式會社

東京府南葛飾郡砂村大字治兵衛新田四

七九 電話本所四八四五 八四六

砂糖 水砂糖 角糖 酒精及骨炭ノ製造賣買

汽罐 コルニツシ型 一臺 溶解罐 七臺

馬力

汽罐 ランカッシャ型 八臺

汽罐 三三相誘導電動機 二臺 五、五キロ

電機機 三三相誘導電動機 二臺 五、五キロ

一四三馬力 直立式 二七四、五馬力 二臺

原動機 蒸氣汽鍋 二臺 九臺

機及設備

砂糖 使用人 四五〇

田四七九 理事 藤山九一 工務長 吉村真

▲東京工場 東京府南葛飾郡砂村大字治兵衛新

▲東京工場 東京府南葛飾郡砂村大字治兵衛新

▲東京工場 東京府南葛飾郡砂村大字治兵衛新

▲東京工場 東京府南葛飾郡砂村大字治兵衛新

▲東京工場 東京府南葛飾郡砂村大字治兵衛新

▲東京工場 東京府南葛飾郡砂村大字治兵衛新

▲東京工場 東京府南葛飾郡砂村大字治兵衛新

▲東京工場 東京府南葛飾郡砂村大字治兵衛新

▲東京工場 東京府南葛飾郡砂村大字治兵衛新

▲東京工場 東京府南葛飾郡砂村大字治兵衛新

▲東京工場 東京府南葛飾郡砂村大字治兵衛新

▲東京工場 東京府南葛飾郡砂村大字治兵衛新

▲東京工場 東京府南葛飾郡砂村大字治兵衛新

▲東京工場 東京府南葛飾郡砂村大字治兵衛新

▲東京工場 東京府南葛飾郡砂村大字治兵衛新

▲東京工場 東京府南葛飾郡砂村大字治兵衛新

▲東京工場 東京府南葛飾郡砂村大字治兵衛新

▲東京工場 東京府南葛飾郡砂村大字治兵衛新

▲東京工場 東京府南葛飾郡砂村大字治兵衛新

▲東京工場 東京府南葛飾郡砂村大字治兵衛新

▲東京工場 東京府南葛飾郡砂村大字治兵衛新

▲東京工場 東京府南葛飾郡砂村大字治兵衛新

▲東京工場 東京府南葛飾郡砂村大字治兵衛新

▲東京工場 東京府南葛飾郡砂村大字治兵衛新

▲東京工場 東京府南葛飾郡砂村大字治兵衛新

▲東京工場 東京府南葛飾郡砂村大字治兵衛新

▲東京工場 東京府南葛飾郡砂村大字治兵衛新

▲東京工場 東京府南葛飾郡砂村大字治兵衛新

▲東京工場 東京府南葛飾郡砂村大字治兵衛新

▲東京工場 東京府南葛飾郡砂村大字治兵衛新

▲東京工場 東京府南葛飾郡砂村大字治兵衛新

▲東京工場 東京府南葛飾郡砂村大字治兵衛新

▲東京工場 東京府南葛飾郡砂村大字治兵衛新

▲東京工場 東京府南葛飾郡砂村大字治兵衛新

▲東京工場 東京府南葛飾郡砂村大字治兵衛新

▲東京工場 東京府南葛飾郡砂村大字治兵衛新

▲東京工場 東京府南葛飾郡砂村大字治兵衛新

▲東京工場 東京府南葛飾郡砂村大字治兵衛新

大正製糖株式會社 東京府南葛飾郡小松川町大字西小松川 電話本所四五七五 三九九五

大正製糖株式會社 東京府南葛飾郡小松川町大字西小松川 電話本所四五七五 三九九五

大正製糖株式會社 東京府南葛飾郡小松川町大字西小松川 電話本所四五七五 三九九五

大正製糖株式會社 東京府南葛飾郡小松川町大字西小松川 電話本所四五七五 三九九五

大正製糖株式會社 東京府南葛飾郡小松川町大字西小松川 電話本所四五七五 三九九五

工場要録 飲食品工業

(製糖之部) 大臺

七八七

林本源製糖株式會社

監查役 林 益順

電話漢州一

第二種分蜜雙目糖

年平均生產額 一六四、七二〇俵

創業 明治四十二年六月

資本 三、〇〇〇、〇〇〇圓

法定積立 一、〇〇〇、〇〇〇圓

積立 一、〇〇〇、〇〇〇圓

社長 林 鶴壽

大正製糖株式會社 東京府南葛飾郡小松川町大字西小松川 電話本所四五七五 三九九五

大正製糖株式會社 東京府南葛飾郡小松川町大字西小松川 電話本所四五七五 三九九五

大正製糖株式會社 東京府南葛飾郡小松川町大字西小松川 電話本所四五七五 三九九五

大正製糖株式會社 東京府南葛飾郡小松川町大字西小松川 電話本所四五七五 三九九五

大正製糖株式會社 東京府南葛飾郡小松川町大字西小松川 電話本所四五七五 三九九五







工場要録 飲食食品工業 (製糖之部)

工場要録 飲食食品工業 (製糖之部) 沙宜明
一、一馬力 三臺 四二馬力 一臺 八馬力
二、一馬力 三臺 四二馬力 一臺 八馬力

沙糖製糖株式會社
大正八年八月
資本 三〇〇,〇〇〇圓
拂込 六五,〇〇〇圓

明治製糖株式會社
電話機一 原料甘蔗購入及栽培 附帶事業
砂糖製豆販賣 明治三十九年十二月

工場要録 飲食食品工業 (製粉及精米之部)

工場要録 飲食食品工業 (製粉及精米之部) 伊岩日
石油機關 クロスレー 橫置單筒式 一臺 計一八馬力
碎斷機付四重三輪壓搾機 一組 容量 二二

伊豫製粉株式會社
愛媛縣北宇和郡八幡村
精米及製粉
明治二十年一月

日本精米製粉株式會社
電話本局九一 二四三 二四四
電話本局九一 二四三 二四四















工場要録 飲食品工業

(醸造之部) 濱丹新日

七九八

▲青山支店 同 赤坂青山區南町四ノ一  
▲大森支店 東京府荏原郡入新井町不入斗九  
三三

●濱田酒造合資會社  
米澤市上花澤仲町  
創業 大正三年十月  
資本 五〇〇〇圓  
代表社員 濱田五左衛門

▲支店 米澤市花澤字月見山  
●丹羽酒造所  
兵庫縣赤穂郡尾崎  
創業 明治四十二年十月  
工場主 丹羽 榮治 職工 一五

●新高釀造株式會社  
奉天省北大地納堡下坂庄  
創業 大正八年九月  
資本 二五〇〇圓  
代表社員 近藤喜喜門  
取締役 近藤勝次郎  
取締役 柏 善三郎  
取締役 土居嶺三郎  
監査役 許 延俊  
監査役 郭 延俊

●新波酒造株式會社  
秋田縣由利郡大正寺村  
創業 大正九年五月  
資本 二五〇〇圓  
取締役 加藤 金司  
取締役 工藤 善四郎  
加藤政太郎  
監査役 工藤 善平治

●日本釀造工業株式會社  
東京市小石川區表町  
電話 小石川七三九 二二九四  
創業 大正六年七月  
資本 三〇〇〇圓  
社長 伊藤 欣二  
取締役 大橋 光吉  
相談役 橋本圭三郎  
同 山邑太左衛門  
同 高橋 偵造  
顧問 農 學博士 榎野明二郎  
同 榎根 親光  
同 大橋 新太郎  
同 茂木啓三郎  
同 榎橋 實五郎

●日本麥酒釀造株式會社  
東京市京橋區銀座一ノ九  
電話 京橋三三三 三三四 三三五  
七五三 三〇五〇 新橋三一三  
カプトビル 三矢サイダー 三橋三平野水 三  
矢オレンヂ 三矢ゲンヂヤール  
創業 明治二十九年九月  
資本 九〇〇〇圓  
社長 根津嘉一郎  
常務 濱口録之助  
取締役 中野 真吉  
同 根津 真吉  
同 近藤 直一  
同 山名 次郎  
同 宮島清太郎  
同 林 龍太郎  
業務課長 鈴木東海男 經理課長 近藤 直一  
東京營業部長(兼) 鈴木東海男  
▲大阪支店 大阪市西區立賣堀北通  
電話 新町三三三 三三一  
支店長 雨宮 齊 次長 兼 吉田 正衛  
▲名古屋支店 名古屋市中區新柳町  
電話 本局八八三 三一八

●新山酒造株式會社  
岡山縣津郡新山村  
創業 大正九年五月  
資本 二五〇〇圓  
取締役 赤木 鉦次  
同 小林 唯一  
監査役 松島 此平

●日本芳釀株式會社  
奉天省北大地納堡三板橋庄土名大竹園  
創業 大正四年十月  
資本 一〇〇〇圓  
配當 一割二分  
社長 安部幸之助  
取締役 高石 忠徳  
監査役 青谷 保治  
▲出張所 奉天市錦町

●日本酒類釀造株式會社  
奉天省中六二二  
創業 大正八年九月  
資本 二五〇〇圓  
代表社員 津島吉兵衛  
取締役 津島 善吉  
同 吳 丙丁  
同 佐野 敏  
監査役 吳 丙丁  
同 林 重藏

●日本酒類釀造株式會社  
奉天省北大地納堡三板橋庄土名大竹園  
創業 大正四年十月  
資本 一〇〇〇圓  
配當 一割二分  
社長 安部幸之助  
取締役 高石 忠徳  
監査役 青谷 保治  
▲出張所 奉天市錦町

●日本酒類釀造株式會社  
奉天省北大地納堡三板橋庄土名大竹園  
創業 大正四年十月  
資本 一〇〇〇圓  
配當 一割二分  
社長 安部幸之助  
取締役 高石 忠徳  
監査役 青谷 保治  
▲出張所 奉天市錦町

支店長 鈴木 道郎 次長 兼 根津 理森  
▲半田工場 愛知縣知多郡半田町  
電話 半田二〇一〇一一  
工場長 根津 實吉  
▲平野工場 兵庫縣川邊郡多田村平野  
電話 池田二七  
▲尼崎工場 尼崎市  
工場長 高橋 只八

●西尼釀造場  
兵庫縣多紀郡大山村  
創業 寶曆十年  
工場長 西尾 新平 社員 五 職工 一五

●西灘酒造株式會社  
兵庫縣明石郡大久保村魚住  
創業 三十五年十二月  
資本 一五〇〇圓(拂込濟)  
取締役 下田清兵衛  
同 田中 三三  
同 田中 源五郎  
同 田中 三右衛門  
監査役 田中 三三  
同 田中 三右衛門  
職員 九 職工 八五

●西宮酒造株式會社  
兵庫縣武庫郡西宮町 電話 二八  
清酒 燒酎 製造  
年平均生産額 清酒元九五石 燒酎 九五石  
創業 明治二十二年四月  
資本 三〇〇〇圓  
積立 五〇〇〇圓  
社長 伊藤 保平 常務 常務 常務  
同 飯山 壽作 監査役 紅野 政次  
同 取捨役 八馬 兼介 支配人 兒島 靜三郎

●日本酒造株式會社  
東京市神田區松住町一  
電話 下谷六八一六  
創業 大正四年六月  
資本 二〇〇〇圓  
社長 水上 浩躬  
同 渡部 宮太郎  
同 日 榮三郎  
同 香取 駒太郎  
取締役 小曾根喜一郎  
同 岡田平右衛門  
同 鍋 直  
同 濱江 高信  
同 神田 電藏

●日本酒造株式會社  
東京市神田區松住町一  
電話 下谷六八一六  
創業 大正四年六月  
資本 二〇〇〇圓  
社長 水上 浩躬  
同 渡部 宮太郎  
同 日 榮三郎  
同 香取 駒太郎  
取締役 小曾根喜一郎  
同 岡田平右衛門  
同 鍋 直  
同 濱江 高信  
同 神田 電藏

●日本酒造株式會社  
東京市神田區松住町一  
電話 下谷六八一六  
創業 大正四年六月  
資本 二〇〇〇圓  
社長 水上 浩躬  
同 渡部 宮太郎  
同 日 榮三郎  
同 香取 駒太郎  
取締役 小曾根喜一郎  
同 岡田平右衛門  
同 鍋 直  
同 濱江 高信  
同 神田 電藏

工場要録 飲食品工業

(醸造之部) 日西細北本

七九九

積立 三六、八〇圓 配當 一割  
社長 宮本政次郎 技師長 澁谷虎之助  
社員 西岡貞太郎 社員 幸松 文太  
使用人 一五 職工 七 八夫 一〇〇  
坪數 一、八〇坪 七九三 棟數 二二六  
▲販賣店 鈴木商店下關支店

原動機 ランカッシャー型 汽壓 一二〇封度  
二臺 獨逸製 大サ 三、五〇〇馬力  
汽機 橫置式 汽不凝縮 一臺 五〇馬力  
機械及設備  
イルグス式酒精蒸餾器 三臺 甘露蒸餾器  
四個 糖化機 四個  
▲分工場 福岡縣企救郡大里町六四〇  
電話 七六〇 四七六一  
主任 幸松 文太 技術者 野中 義明  
使用人 職工 一五 職工 八〇 八夫 一〇〇  
汽機 形式ランカッシャー型 汽壓 一〇〇馬力  
汽機 形式七呎長二呎八吋一臺 分五〇馬力  
汽機 形式橫置式 汽不凝縮 一臺 公稱  
五〇馬力 補助機 二馬力 一臺 使用  
目的 製造諸機械運轉用イルグス式 酒精蒸  
餾器 一臺 蒸釜 三臺 糖化器 三臺

●日本酒造株式會社  
東京市神田區松住町一  
電話 下谷六八一六  
創業 大正四年六月  
資本 二〇〇〇圓  
社長 水上 浩躬  
同 渡部 宮太郎  
同 日 榮三郎  
同 香取 駒太郎  
取締役 小曾根喜一郎  
同 岡田平右衛門  
同 鍋 直  
同 濱江 高信  
同 神田 電藏

●日本酒造株式會社  
東京市神田區松住町一  
電話 下谷六八一六  
創業 大正四年六月  
資本 二〇〇〇圓  
社長 水上 浩躬  
同 渡部 宮太郎  
同 日 榮三郎  
同 香取 駒太郎  
取締役 小曾根喜一郎  
同 岡田平右衛門  
同 鍋 直  
同 濱江 高信  
同 神田 電藏

●日本酒造株式會社  
東京市神田區松住町一  
電話 下谷六八一六  
創業 大正四年六月  
資本 二〇〇〇圓  
社長 水上 浩躬  
同 渡部 宮太郎  
同 日 榮三郎  
同 香取 駒太郎  
取締役 小曾根喜一郎  
同 岡田平右衛門  
同 鍋 直  
同 濱江 高信  
同 神田 電藏

●日本酒造株式會社  
東京市神田區松住町一  
電話 下谷六八一六  
創業 大正四年六月  
資本 二〇〇〇圓  
社長 水上 浩躬  
同 渡部 宮太郎  
同 日 榮三郎  
同 香取 駒太郎  
取締役 小曾根喜一郎  
同 岡田平右衛門  
同 鍋 直  
同 濱江 高信  
同 神田 電藏

●日本酒造株式會社  
東京市神田區松住町一  
電話 下谷六八一六  
創業 大正四年六月  
資本 二〇〇〇圓  
社長 水上 浩躬  
同 渡部 宮太郎  
同 日 榮三郎  
同 香取 駒太郎  
取締役 小曾根喜一郎  
同 岡田平右衛門  
同 鍋 直  
同 濱江 高信  
同 神田 電藏

●日本酒造株式會社  
東京市神田區松住町一  
電話 下谷六八一六  
創業 大正四年六月  
資本 二〇〇〇圓  
社長 水上 浩躬  
同 渡部 宮太郎  
同 日 榮三郎  
同 香取 駒太郎  
取締役 小曾根喜一郎  
同 岡田平右衛門  
同 鍋 直  
同 濱江 高信  
同 神田 電藏

●日本酒造株式會社  
東京市神田區松住町一  
電話 下谷六八一六  
創業 大正四年六月  
資本 二〇〇〇圓  
社長 水上 浩躬  
同 渡部 宮太郎  
同 日 榮三郎  
同 香取 駒太郎  
取締役 小曾根喜一郎  
同 岡田平右衛門  
同 鍋 直  
同 濱江 高信  
同 神田 電藏

●日本酒造株式會社  
東京市神田區松住町一  
電話 下谷六八一六  
創業 大正四年六月  
資本 二〇〇〇圓  
社長 水上 浩躬  
同 渡部 宮太郎  
同 日 榮三郎  
同 香取 駒太郎  
取締役 小曾根喜一郎  
同 岡田平右衛門  
同 鍋 直  
同 濱江 高信  
同 神田 電藏

●日本酒造株式會社  
東京市神田區松住町一  
電話 下谷六八一六  
創業 大正四年六月  
資本 二〇〇〇圓  
社長 水上 浩躬  
同 渡部 宮太郎  
同 日 榮三郎  
同 香取 駒太郎  
取締役 小曾根喜一郎  
同 岡田平右衛門  
同 鍋 直  
同 濱江 高信  
同 神田 電藏

●日本酒造株式會社  
東京市神田區松住町一  
電話 下谷六八一六  
創業 大正四年六月  
資本 二〇〇〇圓  
社長 水上 浩躬  
同 渡部 宮太郎  
同 日 榮三郎  
同 香取 駒太郎  
取締役 小曾根喜一郎  
同 岡田平右衛門  
同 鍋 直  
同 濱江 高信  
同 神田 電藏



工場要録 飲食品工業

(醸造之部) 登島東富朝

八〇〇

登利壽株式會社  
兵庫縣尼崎市尼崎町舊城郭四八  
酒類及洋酒並ニ壘ノ製造販賣  
創業 大正九年五月  
資本 三〇〇,〇〇〇圓  
取締役 井上信次郎 常務 淺山 鏡馬  
監査役 菅原 捷雄 監査役 工藤嘉一郎  
社員 八 職工 三〇

鳥濱酒造株式會社  
福井縣三方郡八村鳥濱  
酒類製造  
創業 大正九年六月  
資本 一〇〇,〇〇〇圓  
取締役 小堀 善七  
加藤美太郎 同 千田勝次郎  
宇野久兵衛 同 田邊爲太郎  
監査役 増井壯五郎

東北葡萄酒株式會社  
福島縣岩手郡須賀川町  
創業 大正七年一月  
資本 一五〇,〇〇〇圓  
取締役 村上海兵衛  
服部禮次郎 同 村下 眞一  
石堂榮之助 同 齊藤興志三  
伊藤喜一郎 同 小松傳右衛門  
監査役 石橋 忠十 荒井 友太  
遠藤 忠十

東北釀造株式會社  
秋田縣仙北郡飯舘村  
酒類 日本酒 燒酎  
創業 大正九年四月  
資本 二五〇,〇〇〇圓  
取締役 坂本七太郎  
社長 梅澤 官藏

大正酒造株式會社  
青森縣津輕郡大鰐村  
酒類製造  
創業 大正九年四月  
資本 二〇〇,〇〇〇圓  
取締役 成田 平八  
外川 昌吉 同 成田 昌吉  
同 清野武太郎 監査役 栗林豊次郎  
赤平重次郎

大倉恒吉酒造場  
京都府紀伊郡伏見町  
工場主 大倉 恒吉  
職工 二五  
南倉酒造場 職工 二五  
東倉酒造場 職工 一五  
北倉酒造場 職工 一五  
同 二四  
同 三七  
同 八五

大鰐釀造株式會社  
青森縣津輕郡大鰐村  
工場主 佐藤 喜平  
主任 佐藤 喜平  
常務 丸山 幸一  
取締役 砂原國太郎  
監査役 高橋庄次郎  
相談役 高橋 彌平

近江酒造株式會社  
滋賀縣神崎郡八日市川合寺  
創業 大正六年三月  
資本 三〇〇,〇〇〇圓  
取締役 田原 樞平  
代代表 渡邊卯三郎  
監査役 青地吟 衛

岡田本家酒造場  
兵庫縣加古縣野口村  
創業 大正七年十二月  
工場主 岡田關太郎  
職工 二九  
蒸氣機關 五馬力 一臺

岡村酒類製造所  
兵庫縣川邊郡伊丹町  
創業 文久元年十月  
工場主 岡村重太郎  
職工 三〇

岡本酒造合資會社  
京都府紀伊郡伏見町  
創業 大正七年七月  
工場主 岡本 重太郎  
職工 三〇

工場要録 飲食品工業

(醸造之部) 登島東富朝

八〇〇

登利壽株式會社  
兵庫縣尼崎市尼崎町舊城郭四八  
酒類及洋酒並ニ壘ノ製造販賣  
創業 大正九年五月  
資本 三〇〇,〇〇〇圓  
取締役 井上信次郎 常務 淺山 鏡馬  
監査役 菅原 捷雄 監査役 工藤嘉一郎  
社員 八 職工 三〇

鳥濱酒造株式會社  
福井縣三方郡八村鳥濱  
酒類製造  
創業 大正九年六月  
資本 一〇〇,〇〇〇圓  
取締役 小堀 善七  
加藤美太郎 同 千田勝次郎  
宇野久兵衛 同 田邊爲太郎  
監査役 増井壯五郎

東北葡萄酒株式會社  
福島縣岩手郡須賀川町  
創業 大正七年一月  
資本 一五〇,〇〇〇圓  
取締役 村上海兵衛  
服部禮次郎 同 村下 眞一  
石堂榮之助 同 齊藤興志三  
伊藤喜一郎 同 小松傳右衛門  
監査役 石橋 忠十 荒井 友太  
遠藤 忠十

東北釀造株式會社  
秋田縣仙北郡飯舘村  
酒類 日本酒 燒酎  
創業 大正九年四月  
資本 二五〇,〇〇〇圓  
取締役 坂本七太郎  
社長 梅澤 官藏

大正酒造株式會社  
青森縣津輕郡大鰐村  
酒類製造  
創業 大正九年四月  
資本 二〇〇,〇〇〇圓  
取締役 成田 平八  
外川 昌吉 同 成田 昌吉  
同 清野武太郎 監査役 栗林豊次郎  
赤平重次郎

大倉恒吉酒造場  
京都府紀伊郡伏見町  
工場主 大倉 恒吉  
職工 二五  
南倉酒造場 職工 二五  
東倉酒造場 職工 一五  
北倉酒造場 職工 一五  
同 二四  
同 三七  
同 八五

大鰐釀造株式會社  
青森縣津輕郡大鰐村  
工場主 佐藤 喜平  
主任 佐藤 喜平  
常務 丸山 幸一  
取締役 砂原國太郎  
監査役 高橋庄次郎  
相談役 高橋 彌平

近江酒造株式會社  
滋賀縣神崎郡八日市川合寺  
創業 大正六年三月  
資本 三〇〇,〇〇〇圓  
取締役 田原 樞平  
代代表 渡邊卯三郎  
監査役 青地吟 衛

岡田本家酒造場  
兵庫縣加古縣野口村  
創業 大正七年十二月  
工場主 岡田關太郎  
職工 二九  
蒸氣機關 五馬力 一臺

岡村酒類製造所  
兵庫縣川邊郡伊丹町  
創業 文久元年十月  
工場主 岡村重太郎  
職工 三〇

岡本酒造合資會社  
京都府紀伊郡伏見町  
創業 大正七年七月  
工場主 岡本 重太郎  
職工 三〇

工場要録 飲食品工業

(醸造之部) 登島東富朝

八〇〇

登利壽株式會社  
兵庫縣尼崎市尼崎町舊城郭四八  
酒類及洋酒並ニ壘ノ製造販賣  
創業 大正九年五月  
資本 三〇〇,〇〇〇圓  
取締役 井上信次郎 常務 淺山 鏡馬  
監査役 菅原 捷雄 監査役 工藤嘉一郎  
社員 八 職工 三〇

鳥濱酒造株式會社  
福井縣三方郡八村鳥濱  
酒類製造  
創業 大正九年六月  
資本 一〇〇,〇〇〇圓  
取締役 小堀 善七  
加藤美太郎 同 千田勝次郎  
宇野久兵衛 同 田邊爲太郎  
監査役 増井壯五郎

東北葡萄酒株式會社  
福島縣岩手郡須賀川町  
創業 大正七年一月  
資本 一五〇,〇〇〇圓  
取締役 村上海兵衛  
服部禮次郎 同 村下 眞一  
石堂榮之助 同 齊藤興志三  
伊藤喜一郎 同 小松傳右衛門  
監査役 石橋 忠十 荒井 友太  
遠藤 忠十

東北釀造株式會社  
秋田縣仙北郡飯舘村  
酒類 日本酒 燒酎  
創業 大正九年四月  
資本 二五〇,〇〇〇圓  
取締役 坂本七太郎  
社長 梅澤 官藏

大正酒造株式會社  
青森縣津輕郡大鰐村  
酒類製造  
創業 大正九年四月  
資本 二〇〇,〇〇〇圓  
取締役 成田 平八  
外川 昌吉 同 成田 昌吉  
同 清野武太郎 監査役 栗林豊次郎  
赤平重次郎

大倉恒吉酒造場  
京都府紀伊郡伏見町  
工場主 大倉 恒吉  
職工 二五  
南倉酒造場 職工 二五  
東倉酒造場 職工 一五  
北倉酒造場 職工 一五  
同 二四  
同 三七  
同 八五

大鰐釀造株式會社  
青森縣津輕郡大鰐村  
工場主 佐藤 喜平  
主任 佐藤 喜平  
常務 丸山 幸一  
取締役 砂原國太郎  
監査役 高橋庄次郎  
相談役 高橋 彌平

近江酒造株式會社  
滋賀縣神崎郡八日市川合寺  
創業 大正六年三月  
資本 三〇〇,〇〇〇圓  
取締役 田原 樞平  
代代表 渡邊卯三郎  
監査役 青地吟 衛

岡田本家酒造場  
兵庫縣加古縣野口村  
創業 大正七年十二月  
工場主 岡田關太郎  
職工 二九  
蒸氣機關 五馬力 一臺

岡村酒類製造所  
兵庫縣川邊郡伊丹町  
創業 文久元年十月  
工場主 岡村重太郎  
職工 三〇

岡本酒造合資會社  
京都府紀伊郡伏見町  
創業 大正七年七月  
工場主 岡本 重太郎  
職工 三〇



工場要録 飲食品工業

(醸造之部) 加鹿嘉川河金龜上神

八〇二

加納酒造株式會社  
清酒醸造 福島縣耶摩郡加納村  
創業 大正九年一月  
資本 一〇〇,〇〇〇圓  
取締役 長谷川善太郎  
同 大野久米八  
同 横山傳八  
同 山口榮  
同 庄司市喜  
同 花積新次郎  
同 原榮次

加佐醸造株式會社  
清酒醸造 京都府加佐郡有路下村  
創業 大正九年四月  
資本 〇,〇〇〇圓  
取締役 眞下利吉  
同 大槻金重郎  
同 時井森藏  
同 伊田榮太郎

加茂鶴酒造株式會社  
清酒醸造 廣島縣加茂郡西條町 電話二  
創業 大正七年八月  
資本 一五〇,〇〇〇圓  
取締役 木村靜彦  
同 角倉晉造  
同 小林守三郎  
同 宇都宮謙藏  
同 水野上浩  
同 吉井常夫

鹿兒島醸造株式會社  
清酒醸造 鹿兒島縣始良郡加治木町  
創業 大正七年十二月  
資本 一〇〇,〇〇〇圓  
取締役 宮本政次郎  
同 窪田駒吉  
同 公文兼藏  
同 土屋新兵衛

四方合名會社  
味淋 京都府紀伊郡伏見町 電話四 六六七 八六七  
創業 明治三十六年十月  
資本 五〇,〇〇〇圓  
代表社員 四方卯三郎 支配人 大宮庫吉  
職工 三九〇  
原動力 一〇馬力 三臺 電動機 八六  
馬力 一六臺  
出張所 大坂市北區金屋町一  
同 京都市上京區岩上通三條北入  
同 神戸市北本町五

米澤酒造場  
和酒 兵庫縣明石郡垂水村西垂水  
創業 明治三十九年  
工場主 米澤徳次郎  
社員 三 職工 二六

吉城酒造株式會社  
創業 岐阜縣吉城郡古川町  
創業 大正七年十二月  
資本 一〇〇,〇〇〇圓 拂込 三〇,〇〇〇圓  
取締役 柳村清一郎 取締役 山本正八  
代表 後藤三四郎 同 山下源藏  
同 山川長藏 同 布勢又藏  
同 堂前由郎 同 監査役 上杉齋二郎

鹿島酒造場  
清酒 兵庫縣川邊郡伊丹町  
創業 明治四十一年十一月  
工場主 鹿島爲次郎 社員 一 職工 一七

嘉義製酒株式會社  
清酒 愛媛縣喜多郡栗津村  
創業 明治四十五年七月  
資本 一〇〇,〇〇〇圓 拂込 三五,〇〇〇圓  
取締役 田村藤四郎 取締役 大賀基作  
同 小川愛吉 同 陳按察  
同 十河龍龜 同 飯田耕一  
同 江崎龍雄 同 佐崎龍雄

川島酒造株式會社  
創業 香川縣木田郡坂ノ上村  
創業 大正八年一月  
資本 二〇〇,〇〇〇圓 拂込 四〇,〇〇〇圓  
取締役 森興平太 取締役 宮武專次  
同 松原作次 同 朝倉金次郎  
同 佐々木直吉 同 田中武太郎  
同 井上傳三郎 同 利國道三郎  
同 福田雅理 同 國方豊吉

河守醸造株式會社  
清酒醸造 京都府加佐郡河守町  
創業 大正九年五月  
資本 一五〇,〇〇〇圓 拂込 三〇,〇〇〇圓  
取締役 太田宗輔 取締役 仲田徳太郎  
同 高宮喜助 同 芦田大吉  
同 河田新藏 同 監査役 宮川藤吉

田川醸造所  
酒類製造 千葉縣東葛飾郡湖北村中里  
創業 大正九年六月  
代表社員 糸賀儀三郎  
同 向平長太郎 同 齋藤康三  
同 渡邊松次郎

田中酒造株式會社  
酒類製造 長野縣小縣郡縣村  
創業 大正九年三月  
資本 三〇〇,〇〇〇圓 拂込 五〇,〇〇〇圓  
取締役 馬場始終郎 取締役 河部豊太郎  
同 小林善太郎 同 小泉幸太郎  
同 池田政衛 同 竹重力三  
同 關學 同 石田和七  
同 新保克治

田口酒造合資會社  
清酒 兵庫縣明石郡魚住村中尾  
創業 明治三十八年十月  
代表者 田口政五郎 職工 五〇

大日本醸造株式會社  
清酒 神奈川縣高座郡藤澤町大庭六七  
電話藤澤六九  
創業 大正八年十一月  
資本 三〇〇,〇〇〇圓 拂込 六〇,〇〇〇圓  
取締役 長小西新右衛門 常務 鎌田辰藏  
同 川浪半助 取締役 廣岡助五郎  
同 赤司寅藏 同 前田多藏

大日本麥酒株式會社  
釀造 東京府准原郡目黒村大字三田二四七  
電話高輪自一五〇〇至一五〇六 自一  
三〇〇至一二四七  
創業 大正七年五月  
資本 一五〇,〇〇〇圓 拂込 七五,〇〇〇圓  
取締役 高津卯三郎 取締役 柴田源藏  
同 林彌太郎 監査役 垣見八郎右衛門  
同 鈴木忠治

大日本麥酒株式會社  
釀造 東京府准原郡目黒村大字三田二四七  
電話高輪自一五〇〇至一五〇六 自一  
三〇〇至一二四七  
創業 大正七年五月  
資本 一五〇,〇〇〇圓 拂込 七五,〇〇〇圓  
取締役 高津卯三郎 取締役 柴田源藏  
同 林彌太郎 監査役 垣見八郎右衛門  
同 鈴木忠治

上林酒造株式會社  
清酒醸造 京都府何鹿郡上林村  
創業 大正九年四月  
資本 二〇〇,〇〇〇圓 拂込 五〇,〇〇〇圓  
取締役 森津幸一 取締役 永井傳藏  
同 桑谷國藏 監査役 川端甚五郎

神谷酒造株式會社  
酒類其他飲料食品製造 東京府本所區中ノ郷五町一九  
創業 大正九年四月  
資本 一〇〇,〇〇〇圓 拂込 二五,〇〇〇圓  
取締役 長野善五郎 取締役 谷澤久三郎  
同 神谷健一郎 同 久松源次郎

上林酒造株式會社  
清酒醸造 京都府何鹿郡上林村  
創業 大正九年四月  
資本 二〇〇,〇〇〇圓 拂込 五〇,〇〇〇圓  
取締役 森津幸一 取締役 永井傳藏  
同 桑谷國藏 監査役 川端甚五郎

神谷酒造株式會社  
酒類其他飲料食品製造 東京府本所區中ノ郷五町一九  
創業 大正九年四月  
資本 一〇〇,〇〇〇圓 拂込 二五,〇〇〇圓  
取締役 長野善五郎 取締役 谷澤久三郎  
同 神谷健一郎 同 久松源次郎

大日本醸造株式會社  
釀造 東京府准原郡目黒村大字三田二四七  
電話高輪自一五〇〇至一五〇六 自一  
三〇〇至一二四七  
創業 大正七年五月  
資本 一五〇,〇〇〇圓 拂込 七五,〇〇〇圓  
取締役 高津卯三郎 取締役 柴田源藏  
同 林彌太郎 監査役 垣見八郎右衛門  
同 鈴木忠治

大日本醸造株式會社  
釀造 東京府准原郡目黒村大字三田二四七  
電話高輪自一五〇〇至一五〇六 自一  
三〇〇至一二四七  
創業 大正七年五月  
資本 一五〇,〇〇〇圓 拂込 七五,〇〇〇圓  
取締役 高津卯三郎 取締役 柴田源藏  
同 林彌太郎 監査役 垣見八郎右衛門  
同 鈴木忠治

大日本醸造株式會社  
釀造 東京府准原郡目黒村大字三田二四七  
電話高輪自一五〇〇至一五〇六 自一  
三〇〇至一二四七  
創業 大正七年五月  
資本 一五〇,〇〇〇圓 拂込 七五,〇〇〇圓  
取締役 高津卯三郎 取締役 柴田源藏  
同 林彌太郎 監査役 垣見八郎右衛門  
同 鈴木忠治

大日本醸造株式會社  
釀造 東京府准原郡目黒村大字三田二四七  
電話高輪自一五〇〇至一五〇六 自一  
三〇〇至一二四七  
創業 大正七年五月  
資本 一五〇,〇〇〇圓 拂込 七五,〇〇〇圓  
取締役 高津卯三郎 取締役 柴田源藏  
同 林彌太郎 監査役 垣見八郎右衛門  
同 鈴木忠治

大日本醸造株式會社  
釀造 東京府准原郡目黒村大字三田二四七  
電話高輪自一五〇〇至一五〇六 自一  
三〇〇至一二四七  
創業 大正七年五月  
資本 一五〇,〇〇〇圓 拂込 七五,〇〇〇圓  
取締役 高津卯三郎 取締役 柴田源藏  
同 林彌太郎 監査役 垣見八郎右衛門  
同 鈴木忠治

大日本醸造株式會社  
釀造 東京府准原郡目黒村大字三田二四七  
電話高輪自一五〇〇至一五〇六 自一  
三〇〇至一二四七  
創業 大正七年五月  
資本 一五〇,〇〇〇圓 拂込 七五,〇〇〇圓  
取締役 高津卯三郎 取締役 柴田源藏  
同 林彌太郎 監査役 垣見八郎右衛門  
同 鈴木忠治

工場要録 飲食品工業

(醸造之部) 四米吉田大

八〇三

四方合名會社  
味淋 京都府紀伊郡伏見町 電話四 六六七 八六七  
創業 明治三十六年十月  
資本 五〇,〇〇〇圓  
代表社員 四方卯三郎 支配人 大宮庫吉  
職工 三九〇  
原動力 一〇馬力 三臺 電動機 八六  
馬力 一六臺  
出張所 大坂市北區金屋町一  
同 京都市上京區岩上通三條北入  
同 神戸市北本町五

米澤酒造場  
和酒 兵庫縣明石郡垂水村西垂水  
創業 明治三十九年  
工場主 米澤徳次郎  
社員 三 職工 二六

吉城酒造株式會社  
創業 岐阜縣吉城郡古川町  
創業 大正七年十二月  
資本 一〇〇,〇〇〇圓 拂込 三〇,〇〇〇圓  
取締役 柳村清一郎 取締役 山本正八  
代表 後藤三四郎 同 山下源藏  
同 山川長藏 同 布勢又藏  
同 堂前由郎 同 監査役 上杉齋二郎

加納酒造株式會社  
清酒醸造 福島縣耶摩郡加納村  
創業 大正九年一月  
資本 一〇〇,〇〇〇圓  
取締役 長谷川善太郎  
同 大野久米八  
同 横山傳八  
同 山口榮  
同 庄司市喜  
同 花積新次郎  
同 原榮次

加佐醸造株式會社  
清酒醸造 京都府加佐郡有路下村  
創業 大正九年四月  
資本 〇,〇〇〇圓  
取締役 眞下利吉  
同 大槻金重郎  
同 時井森藏  
同 伊田榮太郎

加茂鶴酒造株式會社  
清酒醸造 廣島縣加茂郡西條町 電話二  
創業 大正七年八月  
資本 一五〇,〇〇〇圓  
取締役 木村靜彦  
同 角倉晉造  
同 小林守三郎  
同 宇都宮謙藏  
同 水野上浩  
同 吉井常夫

鹿兒島醸造株式會社  
清酒醸造 鹿兒島縣始良郡加治木町  
創業 大正七年十二月  
資本 一〇〇,〇〇〇圓  
取締役 宮本政次郎  
同 窪田駒吉  
同 公文兼藏  
同 土屋新兵衛

鹿島酒造場  
清酒 兵庫縣川邊郡伊丹町  
創業 明治四十一年十一月  
工場主 鹿島爲次郎 社員 一 職工 一七

嘉義製酒株式會社  
清酒 愛媛縣喜多郡栗津村  
創業 明治四十五年七月  
資本 一〇〇,〇〇〇圓 拂込 三五,〇〇〇圓  
取締役 田村藤四郎 取締役 大賀基作  
同 小川愛吉 同 陳按察  
同 十河龍龜 同 飯田耕一  
同 江崎龍雄 同 佐崎龍雄







工場要録 飲食工業

(醸造之部)

詔玉立津名内長南

八〇六

取締役 四井喜一郎 監査役 安藤 秀三  
技師長 川野宗太郎  
田地利川市郎

◎**詔間酒造株式會社**  
香川縣三豐郡詔間村  
創業 大正八年九月  
資本 二〇〇,〇〇〇圓 拂込 四〇,〇〇〇圓  
取締役 白井 鶴治 佐藤市治郎  
同 福岡 長良 田尾由喜太  
同 山北 覺治 安藤謙之助  
監査役 松繁織之助 田尾初治郎

◎**玉島酒造株式會社**  
岡山縣淺口市富田村  
創業 大正七年十一月  
資本 三〇〇,〇〇〇圓 拂込 一〇〇,〇〇〇圓  
取締役 中西 良造 安原 正平  
同 山本 平一 木村清一郎  
同 樋口 彌八 龜山直三郎  
監査役 三澤善太郎

◎**立山酒造株式會社**  
富山縣東礪波郡中野村  
創業 明治三十九年十二月  
資本 一五〇,〇〇〇圓(拂込済)  
取締役 岡本 八平 取締役 林太郎右衛門  
同 長 安念次左衛門 佐藤助九郎  
同 堀 六次郎 川岸 正造  
監査役 常木 哲平  
支店 富山縣東礪波郡出町  
同 縣同郡井波町

◎**津野山酒造株式會社**  
高知縣高岡郡東津野村  
創業 大正八年六月  
資本 一〇〇,〇〇〇圓 拂込 一〇〇,〇〇〇圓

◎**長崎酒造株式會社**  
清酒製造  
創業 大正九年五月  
資本 五〇〇,〇〇〇圓 拂込 一五〇,〇〇〇圓  
取締役 中山千代藏 若杉留吉郎  
同 鶴田貞兵衛 森田松太郎  
同 森田清九郎 高田文次郎  
監査役 田中 麻吉

◎**内外醸造株式會社**  
石川縣七尾町矢田新  
創業 大正九年三月  
資本 三〇〇,〇〇〇圓 拂込 一五〇,〇〇〇圓  
取締役 室木彌次郎 濱野大三郎  
同 安居 佐七 爲野 辰造  
同 高橋 留吉 岡村慶三郎  
監査役 川本 衛之助 安東忠治郎  
同 瀧 理助

◎**名寄醸造株式會社**  
北海道上川郡名寄町西二條通  
創業 大正九年五月  
資本 五〇〇,〇〇〇圓 拂込 一五〇,〇〇〇圓  
取締役 野坂清太郎 山田爲次郎  
同 北山岩次郎 荒木 太三  
同 小菅傳次郎 野村彌太郎  
監査役 平 康彦 坂東 清一  
同 梅本 丑松

◎**南海醸造株式會社**  
高知縣土佐郡潮江村 電話高知八五八  
創業 大正六年七月  
資本 四〇〇,〇〇〇圓 拂込 一〇〇,〇〇〇圓  
取締役 野村六助 川島南海城  
同 竹村源十郎 威能 幸男  
同 南 慶藏 濱口恒十郎  
同 村田 光敬 吉田 忠亮  
同 濱口駒次郎 監査役 平井忠太郎  
同 橋本茂之助 森 淳太郎

◎**南海酒類製造株式會社**  
愛媛縣温泉郡味生村  
創業 大正七年十二月  
資本 六〇〇,〇〇〇圓 拂込 一五〇,〇〇〇圓  
取締役 井上 要 青木竹五郎  
同 清水 義彰 堀内胖次郎  
同 大木貞太郎 監査役 堀内胖次郎  
同 山本 義晴 近藤 正平

◎**南部製酒株式會社**  
臺灣臺南大竹里三塊厝庄  
創業 大正二年二月  
資本 五〇〇,〇〇〇圓 拂込 九〇,〇〇〇圓  
取締役 陳光 傑 許 國  
同 陳啓 貞 何 鳴  
同 陳振 發 潘 國  
同 陳 發 琴 永

◎**山形酒造株式會社**  
山形市諏訪町四三二 電話八六三  
清酒釀造及酒類製造  
年平均製産額 清酒三〇,〇〇〇石 燒酎 五石  
創業 大正七年四月  
資本 五〇〇,〇〇〇圓 拂込 一〇〇,〇〇〇圓  
取締役 伊藤 彦六 三浦新兵衛  
同 大沼 保吉 中村喜兵衛  
同 高橋小四郎 監査役 三浦 和平  
同 尾原 儀助  
技師長 鈴木 守治 社員 三 職工 二五  
機械及設備 五馬力 一臺 クランク式精米機  
一〇臺 電動機 一馬力 一臺 ふのくち式  
水送ポンプ 一臺  
工場坪數 十棟 二,〇〇〇坪

◎**山梨酒造株式會社**  
山梨縣山梨郡諏訪村  
創業 大正八年十一月  
資本 一〇〇,〇〇〇圓 拂込 三〇,〇〇〇圓  
取締役 武藤 一作 大村光太郎  
同 大村 茂作 廣瀬 竹八  
同 天野 久 監査役 樹田 嘉六  
同 天野 新三

◎**山邑酒造株式會社**  
兵庫縣武庫郡魚崎町魚崎四五二  
電話御影七三四八  
清酒 燒酎 味淋及其瓶詰 清酒釀造原料米ノ  
年平均生産額 九,〇〇〇,〇〇〇圓  
創業 享保二年  
大正八年株式二變更  
資本 五,〇〇〇,〇〇〇圓 拂込 三,五〇〇,〇〇〇圓

◎**矢掛酒造株式會社**  
岡山縣小田郡川面村  
創業 大正八年六月  
資本 一〇〇,〇〇〇圓 拂込 五〇,〇〇〇圓  
取締役 石井源次郎 鳥越免治郎  
同 妹尾 類助 同 谷山悦太郎  
同 高月 利吉 監査役 齋藤 利平

◎**熊野酒造株式會社**  
和歌山縣東牟婁郡北宮町八  
創業 大正七年十一月  
資本 一〇〇,〇〇〇圓 拂込 三〇,〇〇〇圓  
取締役 三隅 恒二 栗栖平三郎  
同 中野 彌藏 同 楠本富之助  
監査役 三隅政次郎 監査役 山口 芳松

◎**宇都宮酒造株式會社**  
福岡縣三浦郡三浦村  
創業 大正八年十月  
資本 八〇〇,〇〇〇圓 拂込 二〇〇,〇〇〇圓  
取締役 宇都宮 勝 伊藤善三郎  
同 大空瀧次郎 同 永山徳五郎  
同 古賀龜太郎 同 田中竹次郎  
同 阪野彦三郎 監査役 力松 友吉  
同 松岡 淺一 同 原口 國藏  
同 吉原丑之助 同 宇都宮泰鑑

◎**下部酒造合名會社**  
兵庫縣明石郡大久保村魚住  
清酒  
創業 明治三十年十月  
社長 下部順治郎 社員 一 職工八一

◎**上野醸造株式會社**  
宮崎縣白杵郡上野村  
燒酎 醬油釀造  
創業 大正九年四月

◎**灘酒造株式會社**  
同 林 冠雄 監査役 陳 啓南  
◎**酒造**  
創業 大正八年十二月  
資本 五〇〇,〇〇〇圓 拂込 一五〇,〇〇〇圓  
社長 上田 晃 專務 藤原 豊司  
常務 兒島秀次郎 常務 上田信太郎  
取締役 藤井六太郎 監査役 藤原龜次郎  
同 上田 親光 相談役 上田幸次郎  
職工 二〇  
電動機 一臺 三馬力

工場要録 飲食品工業

(醸造之部)

灘宇卜上國吳熊矢山

八〇七



工場要録 飲食食品工業

(醸造之部) 山丸松益船伏小湖國

**積立** 二〇〇,〇〇〇圓  
 社 長 山色太左衛門 取締役 山色太三郎  
 取締役 山色喜三郎 同 上西 勝  
 監査役 木村伊太郎 監査役 和田種之助  
 大塚俊次郎  
 社員 九七 職工(常時)一〇〇(冬季)八〇〇  
 原 動 機 九七 職工(常時)一〇〇(冬季)八〇〇  
 瓶詰工場 蒸汽機關 三〇馬力 一臺 自家發  
 動電動機 七基 一臺  
 第一精米所 蒸汽機關 四五馬力 一臺 自家  
 發動電動機 八基 一臺  
 第二精米所 蒸汽機關 九〇馬力 二臺 自家  
 發動電動機 一一基 一臺  
 水車七ヶ所 日本形水車 七臺  
 ▲東京支店 東京市日本橋區吳服町  
 ▲大阪支店 大阪市西區北堀江上通一  
 ▲神戸支店 神戸市元町三  
 ▲京都支店 京都市東洞院通六角南入  
 ▲京支店 京城市明治町二  
 ▲釜山支店 釜山府幸町二  
 ▲山本辰右衛門醸造場  
 京都府紀伊郡伏見町 職工 四二  
 工場主 山本辰右衛門 職工 四二

**松田酒造場**  
 年平均生産額 清酒 一五〇石 米酢 三〇石  
 創業 明治三十七年十二月  
 資本 二〇〇,〇〇〇圓 拂込 五五,〇〇〇圓  
 取締役 藤井 淺市 取締役 古澤 仙吉  
 同 松田文治郎 監査役 江川傳太郎  
 監査役 松田 萬吉  
 大阪府西成郡傳法町北三  
 電話土佐地二五八六

**益田酒造株式會社**  
 創業 明治二十九年十月  
 工場主 松田榮三郎 職工 一四  
 酒類醸造 岐阜縣益田郡下呂村湯之島

**船津酒造株式會社**  
 年平均生産額 一,〇〇〇石  
 創業 大正六年九月  
 資本 一〇〇,〇〇〇圓 拂込 五〇,〇〇〇圓  
 積立 三六,〇〇〇圓 配當 一割  
 社員 二 職工 一八  
 原 動 機 五馬力 一臺 建坪 五七二坪五合  
 電機機 五馬力 一臺 建坪 五七二坪五合  
 伏見酒造株式會社第一工場  
 京都府紀伊郡伏見町

**小西醸造場**  
 兵庫縣川邊郡伊丹町  
 創業 慶長年間  
 工場主 小西新左衛門  
 社員 一九 職工 一四七

**湖南醸造株式會社**  
 滋賀縣滋賀郡石山村寺邊  
 創業 大正九年二月  
 資本 二〇〇,〇〇〇圓 拂込 五〇,〇〇〇圓  
 取締役 藤澤半四郎 取締役 藤澤太左衛門  
 同 藤澤半四郎 同 藤澤太左衛門  
 同 藤澤半四郎 同 藤澤太左衛門  
 同 藤澤半四郎 同 藤澤太左衛門

**國益醬油株式會社**  
 鳥取縣西伯郡米子町  
 創業 大正七年十二月  
 資本 一〇〇,〇〇〇圓 拂込 二五,〇〇〇圓  
 取締役 石原以清保 取締役 永見徳次郎  
 同 高橋彌太郎 同 八田 量一  
 同 船越 英一 同 長尾 景富  
 同 後藤 城吉 同 監査役 千代榮太郎  
 同 内藤 一郎 同 監査役 美甘 勇吉  
 同 恩田 秀三郎

工場要録 飲食食品工業

(醸造之部) 金江帝明淺

**金剛酒造株式會社**  
 富山縣中新川郡五百石町  
 創業 大正八年八月  
 資本 二〇〇,〇〇〇圓 拂込 八〇,〇〇〇圓  
 取締役 菅原喜八郎 取締役 黒田 義秀  
 同 金山太次郎 同 浦崎梅次郎  
 同 石原 一郎 同 藤城喜左衛門  
 監査役 松田八郎左衛門 監査役 齋藤孝太郎  
 同 市丸長治郎

**江井ヶ島酒造株式會社**  
 兵庫縣明石郡大久保村西島三五  
 電話江井ヶ島四一五  
 清酒醸造 燒酎 味淋 硝子瓶製造 洋酒製造  
 年平均生産額 清酒 八五〇石  
 創業 明治二十一年六月  
 資本 一,〇〇〇,〇〇〇圓(拂込濟)  
 積立 三三〇,〇〇〇圓 配當 前年五割  
 社長 下田 兵吉 專務 下田豊太郎  
 取締役 下田八右衛門 同 田口政五郎  
 同 川崎文太郎 監査役 米澤吉次郎  
 監査役 尾上清兵衛 同 下田清兵衛  
 社員 二〇 職工 三〇〇  
 工場設備  
 (精米所) 七〇馬力 一臺 汽爐汽機 二臺  
 (建坪) 四〇〇坪  
 (燒酎場) 二〇馬力 二臺 同 二臺  
 (建坪) 二五〇坪  
 (場詰場) 一〇馬力 一臺 同 二臺  
 (建坪) 二〇〇坪  
 ▲酒造倉 武庫郡西郷字大石(二ヶ所)  
 ▲出張所 大阪府西區中區通一ノ二〇  
 電話土佐欄四二八七六

**帝國酒造株式會社**  
 福岡縣企救郡大里町  
 創業 明治四十五年五月  
 資本 一〇〇,〇〇〇圓 拂込 五〇,〇〇〇圓  
 取締役 隅田伊賀彦 取締役 宮本政次郎  
 同 平高寅太郎 同 關谷福太郎  
 同 岸 耕三郎 同 酒井 丑松

**帝國酒造株式會社**  
 東京市京橋區南新堀町一ノ四  
 電話東京橋一六四四  
 創業 大正七年十月  
 資本 三〇〇,〇〇〇圓 拂込 七五,〇〇〇圓  
 社長 中澤 彦吉 常務 菅波角之助  
 取締役 高原 照文 取締役 馬場善兵衛  
 取締役 八木庄兵衛 同 大倉 恒吉  
 監査役 脇田信五郎 監査役 若林與左衛門  
 同 千葉縣東葛飾郡市川町 八木 善助  
 同 野中山村深川

**明石酒類醸造株式會社**  
 兵庫縣明石郡林崎村字船上五五二  
 電話明石三三八  
 創業 大正七年九月  
 資本 二〇〇,〇〇〇圓 拂込 一〇〇,〇〇〇圓  
 取締役 浪化 貫一 取締役 米澤彌次郎  
 同 孝橋謙次郎 監査役 米澤 貞二  
 監査役 田中利三郎 支配人 青木 喜晴

**淺口酒造株式會社**  
 岡山縣淺口郡鴨方村  
 創業 大正七年十二月  
 資本 三〇〇,〇〇〇圓 拂込 一〇〇,〇〇〇圓  
 配當 年一割



工場要録 飲食品工業

(醸造之部) 淺朝旭足佐齋酒札薩

八一〇

**專務** 丸本 藤松  
**取締役** 小林藏太郎  
**支配人** 杉治 三  
**監査役** 大岸房太郎  
**相談役** 高戸榮三郎

**取締役** 田口雄一郎  
**取締役** 筒井 廣吉  
**取締役** 田淵 房松  
**取締役** 高戸 郁三

**浅舞酒造株式會社**  
 秋田縣平鹿郡淺舞町  
 創業者 大正六年十一月  
 資本 二〇〇,〇〇〇圓 拂込 八〇,〇〇〇圓

**代表取締役** 岩見富太郎  
**取締役** 村松 光烈  
**監査役** 永吉久太郎

**朝日酒類株式會社**  
 兵庫縣武庫郡本庄村青木字下東濱四二  
 創業者 大正七年十一月  
 資本 二〇〇,〇〇〇圓 拂込 五〇,〇〇〇圓

**代表取締役** 佐伯 春治  
**取締役** 佐伯 隆一  
**監査役** 佐伯 忠太郎

**朝日酒造株式會社**  
 岡山縣若田郡津山町  
 創業者 大正八年十月  
 資本 六〇〇,〇〇〇圓 拂込 四〇,〇〇〇圓

**代表取締役** 深瀬芳太郎  
**取締役** 藤原 熊一  
**監査役** 保田 好雄

**旭川酒造株式會社**  
 北海道旭川區一線一號  
 創業者 大正八年九月  
 資本 一〇〇,〇〇〇圓 拂込 五〇,〇〇〇圓

**代表取締役** 延藤吉兵衛  
**取締役** 妹尾 康夫  
**監査役** 栗延敬太郎

**櫻山酒造株式會社**  
 廣島縣瀨田郡府中町  
 創業者 大正八年九月  
 資本 一〇〇,〇〇〇圓 拂込 五〇,〇〇〇圓

**代表取締役** 延藤吉兵衛  
**取締役** 妹尾 康夫  
**監査役** 栗延敬太郎

**三丹酒造株式會社**  
 京都府何鹿郡綾郡町大字味方小字藥師  
 創業者 大正九年四月  
 資本 一〇〇,〇〇〇圓 拂込 二五,〇〇〇圓

**代表取締役** 四方幸太郎  
**取締役** 西村源之助  
**監査役** 浦入實太郎

**山陽酒造株式會社**  
 廣島縣賀茂郡郷田村  
 創業者 大正八年十一月  
 資本 三〇〇,〇〇〇圓 拂込 五〇,〇〇〇圓

**代表取締役** 大林 協  
**取締役** 菅生 三郎  
**監査役** 中村 亨

**山陽酒造株式會社**  
 山口縣玖珂郡麻里布村今津  
 創業者 大正八年十一月  
 資本 三〇〇,〇〇〇圓 拂込 五〇,〇〇〇圓

**代表取締役** 菅生 三郎  
**取締役** 中村 亨  
**監査役** 藤田 九一

**足柄酒造株式會社**  
 神奈川縣足柄郡川村山北  
 創業者 大正四年十一月  
 資本 一〇〇,〇〇〇圓 拂込 三〇,〇〇〇圓

**代表取締役** 小澤廣太郎  
**取締役** 城所庄次郎  
**監査役** 關野 純藏

**佐伯酒造株式會社**  
 兵庫縣加西郡下里村西登原  
 創業者 大正九年四月  
 資本 二〇〇,〇〇〇圓 拂込 五〇,〇〇〇圓

**代表取締役** 佐伯 春治  
**取締役** 佐伯 隆一  
**監査役** 佐伯 忠太郎

**齋藤酒造合名會社**  
 朝鮮平壤府黃金町  
 創業者 大正六年  
 資本 一〇〇,〇〇〇圓 拂込 五〇,〇〇〇圓

**代表取締役** 齋藤久太郎  
**取締役** 齋藤 久太郎  
**監査役** 齋藤 久太郎

**酒田酒造株式會社**  
 山形縣飽海郡酒田町傳馬町  
 創業者 大正八年九月  
 資本 一〇〇,〇〇〇圓 拂込 一七,〇〇〇圓

**代表取締役** 高橋 千藏  
**取締役** 小高 守三郎  
**監査役** 山下 鐵藏

**木原酒造株式會社**  
 廣島縣賀茂郡内海町  
 創業者 大正八年十月  
 資本 五〇〇,〇〇〇圓 拂込 二五,〇〇〇圓

**代表取締役** 木原 覺一  
**取締役** 木原 覺一  
**監査役** 坂本 榮一

**紀州桃屋洋酒製造株式會社**  
 和歌山縣海草郡宮村  
 創業者 大正九年二月  
 資本 五〇〇,〇〇〇圓 拂込 一〇〇,〇〇〇圓

**代表取締役** 池田敬次郎  
**取締役** 園部雄次郎  
**監査役** 田尻林之助

**麒麟麥酒株式會社**  
 橫濱市山手町二二三  
 創業者 大正九年二月  
 資本 五〇〇,〇〇〇圓 拂込 一〇〇,〇〇〇圓

**代表取締役** 池田敬次郎  
**取締役** 園部雄次郎  
**監査役** 田尻林之助

**小川仙次郎酒製造所**  
 京都府紀伊郡伏見町  
 創業者 大正八年五月  
 資本 二〇〇,〇〇〇圓 拂込 五〇,〇〇〇圓

**代表取締役** 鎌田 茂助  
**取締役** 須藤 德之助  
**監査役** 相倉 兵藏

**小川仙次郎酒製造所**  
 京都府紀伊郡伏見町  
 創業者 大正八年五月  
 資本 二〇〇,〇〇〇圓 拂込 五〇,〇〇〇圓

**代表取締役** 鎌田 茂助  
**取締役** 須藤 德之助  
**監査役** 相倉 兵藏

**札幌酒造合名會社**  
 北海道札幌區南三條東五ノ一  
 電話四一八  
 創業者 明治三十年九月  
 資本 三〇〇,〇〇〇圓 拂込 一〇〇,〇〇〇圓

**代表取締役** 木郷嘉之助  
**取締役** 木郷嘉之助  
**監査役** 木郷嘉之助

**薩摩酒造株式會社**  
 鹿兒島縣日置郡東市來村  
 創業者 大正八年十月  
 資本 三〇〇,〇〇〇圓 拂込 二〇〇,〇〇〇圓

**代表取締役** 元山藤太郎  
**取締役** 上村 良助  
**監査役** 酒匂 善助

**札幌酒造合名會社**  
 北海道札幌區南三條東五ノ一  
 電話四一八  
 創業者 明治三十年九月  
 資本 三〇〇,〇〇〇圓 拂込 一〇〇,〇〇〇圓

**代表取締役** 木郷嘉之助  
**取締役** 木郷嘉之助  
**監査役** 木郷嘉之助

**札幌酒造合名會社**  
 北海道札幌區南三條東五ノ一  
 電話四一八  
 創業者 明治三十年九月  
 資本 三〇〇,〇〇〇圓 拂込 一〇〇,〇〇〇圓

**代表取締役** 木郷嘉之助  
**取締役** 木郷嘉之助  
**監査役** 木郷嘉之助

**札幌酒造合名會社**  
 北海道札幌區南三條東五ノ一  
 電話四一八  
 創業者 明治三十年九月  
 資本 三〇〇,〇〇〇圓 拂込 一〇〇,〇〇〇圓

**代表取締役** 木郷嘉之助  
**取締役** 木郷嘉之助  
**監査役** 木郷嘉之助

**札幌酒造合名會社**  
 北海道札幌區南三條東五ノ一  
 電話四一八  
 創業者 明治三十年九月  
 資本 三〇〇,〇〇〇圓 拂込 一〇〇,〇〇〇圓

**代表取締役** 木郷嘉之助  
**取締役** 木郷嘉之助  
**監査役** 木郷嘉之助

**札幌酒造合名會社**  
 北海道札幌區南三條東五ノ一  
 電話四一八  
 創業者 明治三十年九月  
 資本 三〇〇,〇〇〇圓 拂込 一〇〇,〇〇〇圓

**代表取締役** 木郷嘉之助  
**取締役** 木郷嘉之助  
**監査役** 木郷嘉之助

**札幌酒造合名會社**  
 北海道札幌區南三條東五ノ一  
 電話四一八  
 創業者 明治三十年九月  
 資本 三〇〇,〇〇〇圓 拂込 一〇〇,〇〇〇圓

**代表取締役** 木郷嘉之助  
**取締役** 木郷嘉之助  
**監査役** 木郷嘉之助

**札幌酒造合名會社**  
 北海道札幌區南三條東五ノ一  
 電話四一八  
 創業者 明治三十年九月  
 資本 三〇〇,〇〇〇圓 拂込 一〇〇,〇〇〇圓

**代表取締役** 木郷嘉之助  
**取締役** 木郷嘉之助  
**監査役** 木郷嘉之助

工場要録 飲食品工業

(醸造之部) 櫻三山釀木紀麒北

八一〇

**山陽酒造株式會社**  
 廣島縣賀茂郡郷田村  
 創業者 大正八年十一月  
 資本 三〇〇,〇〇〇圓 拂込 五〇,〇〇〇圓

**代表取締役** 大林 協  
**取締役** 菅生 三郎  
**監査役** 中村 亨

**山陽酒造株式會社**  
 山口縣玖珂郡麻里布村今津  
 創業者 大正八年十一月  
 資本 三〇〇,〇〇〇圓 拂込 五〇,〇〇〇圓

**代表取締役** 菅生 三郎  
**取締役** 中村 亨  
**監査役** 藤田 九一

**麒麟麥酒株式會社**  
 橫濱市山手町二二三  
 創業者 大正九年二月  
 資本 五〇〇,〇〇〇圓 拂込 一〇〇,〇〇〇圓

**代表取締役** 池田敬次郎  
**取締役** 園部雄次郎  
**監査役** 田尻林之助

**小川仙次郎酒製造所**  
 京都府紀伊郡伏見町  
 創業者 大正八年五月  
 資本 二〇〇,〇〇〇圓 拂込 五〇,〇〇〇圓

**代表取締役** 鎌田 茂助  
**取締役** 須藤 德之助  
**監査役** 相倉 兵藏

**小川仙次郎酒製造所**  
 京都府紀伊郡伏見町  
 創業者 大正八年五月  
 資本 二〇〇,〇〇〇圓 拂込 五〇,〇〇〇圓

**代表取締役** 鎌田 茂助  
**取締役** 須藤 德之助  
**監査役** 相倉 兵藏

**札幌酒造合名會社**  
 北海道札幌區南三條東五ノ一  
 電話四一八  
 創業者 明治三十年九月  
 資本 三〇〇,〇〇〇圓 拂込 一〇〇,〇〇〇圓

**代表取締役** 木郷嘉之助  
**取締役** 木郷嘉之助  
**監査役** 木郷嘉之助

電話本局三三七 二七三七

八一〇



工場要録 飲食工業

(醸造之部) 九湯三美御南

八二二

清酒 酒類  
工場主 北川仙次郎 職工 二五  
九州酒精株式會社  
福岡縣企救郡足立村  
創業 大正八年七月  
資本 50,000圓  
取締役 林 眞一  
同 古賀七太郎  
同 山下 爲一  
同 金谷 虎吉  
同 重岡市太郎  
同 原口 國藏  
同 宮永 高一  
監査役 原口 國藏  
同 谷口又次郎

九州醸造株式會社  
東京市京橋區銀座三ノ二  
電話京橋三七二四  
創業 大正九年四月  
資本 1,000,000圓  
取締役 山口吉左衛門  
同 小松五郎衛  
同 富村貞治郎  
同 折田 敏雄  
監査役 折田 敏雄  
同 熊谷 直道

湯澤酒造株式會社  
秋田縣雄勝郡湯澤町  
創業 大正九年三月  
資本 300,000圓  
取締役 山脇太郎吉  
同 榎森 眞作  
同 内藤吉兵衛  
同 佐藤 長藏  
監査役 佐藤 長藏

三津酒造株式會社  
廣島縣加茂郡三津町  
創業 大正八年十月  
資本 300,000圓  
取締役 原田 有恒  
同 加計 隆一  
同 益田 正八  
同 黒杭徳太郎  
同 神田愛次郎  
同 益田龜太郎  
監査役 神田愛次郎  
同 長尾 次郎

三國酒造合名會社  
兵庫縣明石市藏谷  
創業 大正六年五月  
工場主 三國悅次郎 職工 四二  
三宅醸造場  
兵庫縣加古郡加古川町  
創業 大正元年  
工場主 三宅 利平 職工 二八  
三木合名會社  
兵庫縣保保郡龍野町  
創業 明治六年三月  
代表者 三木彌兵衛 社員 七 職工三四  
電動機 七馬力 二臺

三木酒造合資會社工場  
兵庫縣赤穂郡赤穂町  
創業 大正九年五月  
資本 300,000圓  
取締役 片山 巖三  
同 土井須賀夫  
同 土井須賀夫  
同 土井須賀夫  
同 土井須賀夫  
監査役 土井須賀夫

美和酒造株式會社  
岡山縣眞庭郡美和村余野  
創業 大正九年四月  
資本 50,000圓  
取締役 山崎 半藏  
同 山崎 半藏  
同 山崎 半藏  
同 山崎 半藏  
監査役 山崎 半藏

御代正酒株式會社  
和歌山縣海草郡内海村大字藤田  
創業 大正八年十月  
資本 50,000圓  
取締役 濱田周次郎  
同 吉田 眞助  
同 島本勝之助  
同 玉置吉之丞  
監査役 玉置吉之丞

御津酒造株式會社  
岡山縣御津郡豐岡村  
創業 大正九年五月  
資本 300,000圓  
取締役 片山 巖三  
同 土井須賀夫  
同 土井須賀夫  
同 土井須賀夫  
監査役 土井須賀夫

南方酒造株式會社  
廣島縣賀茂郡四條町  
創業 大正七年九月  
資本 200,000圓  
取締役 南方常楠  
同 南方常楠  
同 南方常楠  
同 南方常楠  
監査役 南方常楠

工場要録 飲食工業

(醸造之部) 淡白柴上敷下仁水

八一三

淡俊三郎工場  
朝鮮釜山府富平町一ノ三五  
電話二七七  
ウキスキ1及人參葡萄酒外甘味葡萄酒 サイダ  
1 シトロン 果實蜜  
清涼飲料水三、〇〇〇箱 各葡萄酒ウキスキ  
1 總計機具一、八〇〇箱以上  
創業 明治三十九年二月  
工場主 淡俊三郎 職工 九  
機械及設備 檣釜式 清涼飲料水器械  
獨逸式 檣釜式  
總坪數 八〇坪

白河酒造株式會社  
福島縣西白河郡白河町  
創業 大正三年十一月  
資本 100,000圓  
取締役 山口 哲藏  
同 佐久間平三郎  
同 大島 久六  
同 服部宗次郎  
監査役 服部宗次郎  
同 大木 代吉

柴谷合名會社  
堺市九間町西二丁 電話堺三一 三二  
清酒(東洋一)  
創業 明治卅三年六月  
資本 100,000圓  
代表社員 柴谷兼三郎  
同 堺市九間町  
同 熊野町  
同 小林寺町

敷島酒造株式會社  
東京市本所區向島請地町八〇  
電話本所一七七八  
創業 大正三年八月  
資本 50,000圓  
取締役 佐藤 照治  
同 須藤市五郎  
同 中島谷五郎  
同 志村 照治  
監査役 坂本 宗七

下妻酒造株式會社  
茨城縣鹿野郡下妻町  
創業 大正八年十月  
資本 200,000圓  
取締役 中島福次郎  
同 萩原 作平  
同 服部久一郎  
監査役 須永金一郎

下野酒造株式會社  
栃木縣小山町 電話一六  
創業 大正九年四月  
資本 50,000圓  
取締役 田中 清平  
同 須藤市五郎  
同 中島谷五郎  
同 志村 照治  
監査役 坂本 宗七

仁優酒造株式會社  
千葉縣君津郡八重原村  
創業 大正九年四月  
資本 200,000圓  
取締役 影山 彰一  
同 鮎川清右衛門  
同 分目 寅吉  
監査役 分目 寅吉

水上酒造株式會社  
兵庫縣水上郡生郷村  
創業 大正七年十一月  
資本 300,000圓(拂込濟)  
取締役 長志野幸太郎  
同 萩野善五郎  
同 上田 卓  
同 富士澤作治  
同 伊藤 善雄  
監査役 伊藤 善雄

御代正酒株式會社  
和歌山縣海草郡内海村大字藤田  
創業 大正八年十月  
資本 50,000圓  
取締役 濱田周次郎  
同 吉田 眞助  
同 島本勝之助  
同 玉置吉之丞  
監査役 玉置吉之丞



工場要録 飲食食品工業

(醸造之部) 肥久備最攝須

八一四

原動力機 一七馬力 二臺  
●肥後酒精株式會社  
熊本縣飽託郡出水村  
電話八〇三

酒類製造  
●明治四十年十一月  
資本 三〇〇,〇〇〇圓 拂込 三〇〇,〇〇〇圓  
取締役 橋本忠次郎  
監査役 原田十衛

原動力機  
汽罐 ランカッシャ型 徑七尺 長二〇尺  
汽罐 一〇〇一臺 汽機 橫置式 七五馬力  
力一臺 機械 蒸餾機 一臺 壓搾機 一臺

支店 東京市日本橋區濱町二  
代表者 土山 鐵太

●久星酒造株式會社  
埼玉縣入間郡入間川三六二四  
酒類製造販賣  
創業 大正八年五月  
資本 一〇〇,〇〇〇圓 拂込 五〇,〇〇〇圓  
取締役 望月 銀藏  
代表者 小林 善吉

支店 大谷吉太郎 同 森田善太郎  
監査役 大谷吉太郎 同 北川千代藏  
支店 埼玉縣入間郡霞ヶ關村大字笠幡四四九四  
同 縣同郡坂戸町大字坂戸二二二二

●久井酒造株式會社  
廣島縣御調郡久井村江木  
酒類製造  
創業 大正九年四月

原動力機  
取締役 松島庄左衛門  
同 森下 龜吉  
同 繁好 儀市  
監査役 望月 寛

●備後酒造株式會社  
廣島縣青品郡戸手村  
創業 大正八年六月  
資本 一〇〇,〇〇〇圓 拂込 三三,〇〇〇圓  
取締役 信岡 太郎  
同 平田真太郎  
同 平地 正一  
監査役 吉川 延市

●最上酒造株式會社  
山形縣最上郡新庄町  
創業 大正七年四月  
資本 二〇〇,〇〇〇圓 (拂込済)  
取締役 小林 甚藏  
同 佐藤 理吉  
監査役 小原 重謙

●攝津酒造株式會社  
大阪府東成郡住吉一〇六三  
電話南六三八 六三九 住吉二五〇  
洋酒類 味淋 燒酎 新春ノ製造販賣  
創業 大正九年五月  
資本 一〇〇,〇〇〇圓 (拂込済)  
取締役 阿部喜兵衛  
同 阿部禎治  
監査役 鳴神 孫七  
同 抽冬 啓司

●萬歳醸造株式會社  
愛知縣西春日井郡西枇杷島村小田井  
電話本局四九一四  
酒類製造  
創業 大正九年四月  
資本 一〇〇,〇〇〇圓 拂込 二五,〇〇〇圓  
取締役 長谷川 糾七  
同 蜂須賀光次郎  
同 兒島豊三郎  
監査役 貴田治兵衛  
同 市川左衛門

●日本九天醬油株式會社  
兵庫縣揖保郡中田村  
電話龍野八五  
醬油製造  
創業 明治四十年七月  
資本 五〇〇,〇〇〇圓 拂込 一〇〇,〇〇〇圓  
社長 延賀喜之兵衛  
取締役 延賀喜代治  
監査役 堀 林之助  
社員 六 職工 四六

●日本味噌製造株式會社  
東京市深川區佃町五  
電話本所五六 三四三 三四四  
創業 大正八年十二月

●須賀川酒造株式會社  
福島縣岩瀨郡須賀川町  
創業 大正八年八月  
資本 三〇〇,〇〇〇圓 拂込 一〇〇,〇〇〇圓  
取締役 小橋 小太郎  
同 吉川 彌市  
同 吉田 武七  
同 小谷 久太郎  
同 佐藤 彌重  
監査役 三浦 清吉  
同 三浦 千松

●須賀酒造合名會社  
兵庫縣明石市東本町  
創業 大正三年十月  
工場主 須賀榮次郎  
社員 一 職工 二八

●須賀川酒造株式會社  
福島縣岩瀨郡須賀川町  
創業 大正八年八月  
資本 三〇〇,〇〇〇圓 拂込 一〇〇,〇〇〇圓  
取締役 小橋 小太郎  
同 吉川 彌市  
同 吉田 武七  
同 小谷 久太郎  
同 佐藤 彌重  
監査役 三浦 清吉  
同 三浦 千松

●日本醸造工業株式會社  
東京市小石川區表町一〇二  
電話小石川二九四 七三九  
醸造材料一式及味噌醬油及製菓賣藥  
年平均生産額 八〇,〇〇〇圓  
創業 大正六年七月  
資本 三〇〇,〇〇〇圓 拂込 積立 五〇,〇〇〇圓  
常務 一割五分  
取締役 伊藤 欣二  
同 大橋 光吉  
監査役 關根 親光  
社員 三〇 職工 八〇

●銚子醬油株式會社  
千葉縣海上郡本銚子町二八五  
創業 大正七年八月  
資本 三〇〇,〇〇〇圓 拂込 一三〇,〇〇〇圓  
社長 濱口吉兵衛  
取締役 遠山市郎兵衛  
監査役 大村五左衛門  
同 濱口吉右衛門  
同 濱口直衛

●青島醬油釀造株式會社  
支那青島深山町  
醬油味噌製造

●井原醬油株式會社  
岡山縣後月郡井原町  
醬油製造  
創業 大正九年五月  
資本 五〇〇,〇〇〇圓 拂込 一〇〇,〇〇〇圓  
取締役 渡邊 就一  
同 久安勝次郎  
監査役 石田誠四郎

●泉醬油株式會社  
大阪府泉南郡貝塚町  
電話貝塚一九  
醬油製造  
創業 明治四十五年五月  
資本 三〇〇,〇〇〇圓 拂込 一五〇,〇〇〇圓  
社長 種子島源兵衛  
取締役 宇野 藤吉  
同 左納 利一  
監査役 廣海惣太郎  
同 大塚茂十郎

●今井醸造株式會社  
北海道旭川區四條通二丁目左十號  
醬油味噌製造  
創業 大正九年四月  
資本 一〇〇,〇〇〇圓 拂込 三〇〇,〇〇〇圓  
取締役 今井 久平  
同 直江新太郎  
同 永井 勇助  
同 今井 藤七  
監査役 今井 真七

●林田醬油株式會社  
香川縣綾歌郡林田村  
創業 大正九年四月  
資本 一〇〇,〇〇〇圓 拂込 三〇〇,〇〇〇圓  
取締役 今井 久平  
同 直江新太郎  
同 永井 勇助  
同 今井 藤七  
監査役 今井 真七

醬油及味噌

工場要録 飲食食品工業

(醸造之部) 井泉今林萬日銚青

八一五



工場要録 飲食品工業

(醸造之部) 小大和加龜大高

八一六

小野田醬油製造株式會社
創業者 大正九年一月
資本 五〇〇,〇〇〇圓
取締役 山口縣小野田町

小國醬油株式會社
創業者 大正九年四月
資本 二〇〇,〇〇〇圓
取締役 山形縣最上郡東小國村

大井醬油製造株式會社
創業者 大正九年四月
資本 二〇〇,〇〇〇圓
取締役 岐阜縣惠那郡大井町

大迫醬油製造株式會社
創業者 大正九年五月
資本 五〇〇,〇〇〇圓
取締役 岩手縣稗貫郡大迫町

龍野物產醬油株式會社
創業者 明治四十年四月
資本 二〇〇,〇〇〇圓
取締役 兵庫縣揖保郡小宅村

龍野醬油株式會社
創業者 明治三十二年五月
資本 二〇〇,〇〇〇圓
取締役 兵庫縣揖保郡小宅村

竹田醬油株式會社
創業者 大正九年四月
資本 二〇〇,〇〇〇圓
取締役 大分縣直入郡竹田町

坪田醬油株式會社
創業者 大正四年五月
資本 五〇〇,〇〇〇圓
取締役 兵庫縣揖保郡津村

和田醬油株式會社
創業者 大正九年五月
資本 五〇〇,〇〇〇圓
取締役 青森縣三戸郡五戸町

加賀醬油株式會社
創業者 大正八年二月
資本 二〇〇,〇〇〇圓
取締役 石川縣能美郡小松町宇三丁目

龜山醬油株式會社
創業者 大正八年八月
資本 二〇〇,〇〇〇圓
取締役 福井縣大野郡下庄村中荒井

大日本醸造株式會社
創業者 大正七年五月
資本 一,〇〇〇,〇〇〇圓
取締役 東京市京橋區南傳馬町一ノ一二

南筑化學工業株式會社
創業者 大正七年十二月
資本 一〇〇,〇〇〇圓
取締役 福岡縣山門郡柳河町

南兒產業株式會社
創業者 大正九年五月
資本 一〇〇,〇〇〇圓
取締役 岡山縣兒島郡琴浦町

陸奥醸造株式會社
創業者 大正九年四月
資本 一〇〇,〇〇〇圓
取締役 青森縣北津輕郡五所川原町

大正物產株式會社
創業者 大正九年四月
資本 一〇〇,〇〇〇圓
取締役 臺灣臺中州中區中五六一〇

大正醬油株式會社
創業者 大正八年六月
資本 一〇〇,〇〇〇圓
取締役 鳥取縣日野郡根雨町

高岡醬油株式會社
創業者 大正七年四月
資本 一〇〇,〇〇〇圓
取締役 高岡市下桶屋町

上村醬油製造合資會社
創業者 大正九年五月
資本 五〇〇,〇〇〇圓
取締役 大分縣速見郡上村久木野尾

野田醬油株式會社
創業者 大正九年五月
資本 五〇〇,〇〇〇圓
取締役 千葉縣葛飾郡野田町三三九

熊本醬油株式會社
創業者 大正三年十一月
資本 二〇〇,〇〇〇圓
取締役 熊本縣飽託郡春竹村

山市醬油株式會社
創業者 大正九年四月
資本 二〇〇,〇〇〇圓
取締役 千葉縣匝瑳郡平和村

熊本醬油株式會社
創業者 大正九年四月
資本 二〇〇,〇〇〇圓
取締役 千葉縣匝瑳郡平和村

工場要録 飲食品工業

(醸造之部) 龍竹坪南陸上野熊山

八一七

龍野醬油株式會社
創業者 明治四十年四月
資本 二〇〇,〇〇〇圓
取締役 兵庫縣揖保郡小宅村

龍野醬油株式會社
創業者 明治三十二年五月
資本 二〇〇,〇〇〇圓
取締役 兵庫縣揖保郡小宅村

竹田醬油株式會社
創業者 大正九年四月
資本 二〇〇,〇〇〇圓
取締役 大分縣直入郡竹田町

和田醬油株式會社
創業者 大正九年五月
資本 五〇〇,〇〇〇圓
取締役 青森縣三戸郡五戸町

加賀醬油株式會社
創業者 大正八年二月
資本 二〇〇,〇〇〇圓
取締役 石川縣能美郡小松町宇三丁目

龜山醬油株式會社
創業者 大正八年八月
資本 二〇〇,〇〇〇圓
取締役 福井縣大野郡下庄村中荒井

大正物產株式會社
創業者 大正九年四月
資本 一〇〇,〇〇〇圓
取締役 臺灣臺中州中區中五六一〇

大正醬油株式會社
創業者 大正八年六月
資本 一〇〇,〇〇〇圓
取締役 鳥取縣日野郡根雨町

高岡醬油株式會社
創業者 大正七年四月
資本 一〇〇,〇〇〇圓
取締役 高岡市下桶屋町

龍野物產醬油株式會社
創業者 明治四十年四月
資本 二〇〇,〇〇〇圓
取締役 兵庫縣揖保郡小宅村

南筑化學工業株式會社
創業者 大正七年十二月
資本 一〇〇,〇〇〇圓
取締役 福岡縣山門郡柳河町

熊本醬油株式會社
創業者 大正三年十一月
資本 二〇〇,〇〇〇圓
取締役 熊本縣飽託郡春竹村



工場要録 飲食工業

(醸造之部) 山安園丸

八一八

山梨醬油株式會社
監査役 高橋 富藏
取締役 市川 鉦次郎

安田醬油株式會社
監査役 市川 文藏
取締役 市川 鉦次郎

丸尾醬油合名會社
監査役 高橋 和三郎
取締役 高橋 實造

丸竹醬油株式會社
監査役 吉村 伊助
取締役 竹内 傳八郎

丸金醬油株式會社
監査役 高橋 實造
取締役 高橋 實造

丸島醬油株式會社
監査役 石田 源太郎
取締役 石田 源太郎

酒田醬油株式會社
監査役 荒木 彦助
取締役 荒木 彦助

九千醬油株式會社
監査役 細野 次郎
取締役 細野 次郎

福井醬油株式會社
監査役 吉武 忠吉
取締役 吉武 忠吉

滿洲醬油株式會社
監査役 宮田 仁吉
取締役 宮田 仁吉

淺井醬油合名會社
監査役 岡野 菊治
取締役 岡野 菊治

淡口東丸印醬油
監査役 岡野 菊治
取締役 岡野 菊治

酒田醬油株式會社
監査役 荒木 彦助
取締役 荒木 彦助

丸島醬油株式會社
監査役 石田 源太郎
取締役 石田 源太郎

丸金醬油株式會社
監査役 高橋 實造
取締役 高橋 實造

丸竹醬油株式會社
監査役 吉村 伊助
取締役 竹内 傳八郎

丸尾醬油合名會社
監査役 高橋 和三郎
取締役 高橋 實造

安田醬油株式會社
監査役 市川 文藏
取締役 市川 鉦次郎

山梨醬油株式會社
監査役 高橋 富藏
取締役 市川 鉦次郎

工場要録 飲食工業 (醸造之部)
九滿福小五淺酒

丸島醬油株式會社
監査役 石田 源太郎
取締役 石田 源太郎
丸金醬油株式會社
監査役 高橋 實造
取締役 高橋 實造
丸竹醬油株式會社
監査役 吉村 伊助
取締役 竹内 傳八郎
丸尾醬油合名會社
監査役 高橋 和三郎
取締役 高橋 實造
安田醬油株式會社
監査役 市川 文藏
取締役 市川 鉦次郎
山梨醬油株式會社
監査役 高橋 富藏
取締役 市川 鉦次郎

丸島醬油株式會社
監査役 石田 源太郎
取締役 石田 源太郎
丸金醬油株式會社
監査役 高橋 實造
取締役 高橋 實造
丸竹醬油株式會社
監査役 吉村 伊助
取締役 竹内 傳八郎
丸尾醬油合名會社
監査役 高橋 和三郎
取締役 高橋 實造
安田醬油株式會社
監査役 市川 文藏
取締役 市川 鉦次郎
山梨醬油株式會社
監査役 高橋 富藏
取締役 市川 鉦次郎



工場要録 飲食工業

(醸造之部) 山宜共 京北 龜 菊 君

八二〇

山陽醬油株式會社 監查役 荒木十一郎 佐藤 善吉 姫路市藤前町 電話六七

宜蘭醬油株式會社 監查役 荒木十一郎 佐藤 善吉 姫路市藤前町 電話六七

共益醬油株式會社 監查役 荒木十一郎 佐藤 善吉 姫路市藤前町 電話六七

三河醬油株式會社 監查役 荒木十一郎 佐藤 善吉 姫路市藤前町 電話六七

上洲醬油味噌釀造株式會社 監查役 荒木十一郎 佐藤 善吉 姫路市藤前町 電話六七

清水醬油株式會社 監查役 荒木十一郎 佐藤 善吉 姫路市藤前町 電話六七

京印醬油製造所 監查役 荒木十一郎 佐藤 善吉 姫路市藤前町 電話六七

北一醬油株式會社 監查役 荒木十一郎 佐藤 善吉 姫路市藤前町 電話六七

新宮醬油釀造株式會社 監查役 荒木十一郎 佐藤 善吉 姫路市藤前町 電話六七

平野味噌釀造株式會社 監查役 荒木十一郎 佐藤 善吉 姫路市藤前町 電話六七

日本精釀造株式會社 監查役 荒木十一郎 佐藤 善吉 姫路市藤前町 電話六七

尾道造酢株式會社 監查役 荒木十一郎 佐藤 善吉 姫路市藤前町 電話六七

大阪造酢株式會社 監查役 荒木十一郎 佐藤 善吉 姫路市藤前町 電話六七

尾道造酢株式會社 監查役 荒木十一郎 佐藤 善吉 姫路市藤前町 電話六七

中支店 監查役 荒木十一郎 佐藤 善吉 姫路市藤前町 電話六七

福岡造酢株式會社 監查役 荒木十一郎 佐藤 善吉 姫路市藤前町 電話六七

尾道造酢株式會社 監查役 荒木十一郎 佐藤 善吉 姫路市藤前町 電話六七

尾道造酢株式會社 監查役 荒木十一郎 佐藤 善吉 姫路市藤前町 電話六七

尾道造酢株式會社 監查役 荒木十一郎 佐藤 善吉 姫路市藤前町 電話六七

尾道造酢株式會社 監查役 荒木十一郎 佐藤 善吉 姫路市藤前町 電話六七

工場要録 飲食工業

(醸造之部) 三上 清新 平日 尾大 中福

八二一

山陽醬油株式會社 監查役 荒木十一郎 佐藤 善吉 姫路市藤前町 電話六七

宜蘭醬油株式會社 監查役 荒木十一郎 佐藤 善吉 姫路市藤前町 電話六七

共益醬油株式會社 監查役 荒木十一郎 佐藤 善吉 姫路市藤前町 電話六七

三河醬油株式會社 監查役 荒木十一郎 佐藤 善吉 姫路市藤前町 電話六七

上洲醬油味噌釀造株式會社 監查役 荒木十一郎 佐藤 善吉 姫路市藤前町 電話六七

清水醬油株式會社 監查役 荒木十一郎 佐藤 善吉 姫路市藤前町 電話六七

京印醬油製造所 監查役 荒木十一郎 佐藤 善吉 姫路市藤前町 電話六七

北一醬油株式會社 監查役 荒木十一郎 佐藤 善吉 姫路市藤前町 電話六七

新宮醬油釀造株式會社 監查役 荒木十一郎 佐藤 善吉 姫路市藤前町 電話六七

平野味噌釀造株式會社 監查役 荒木十一郎 佐藤 善吉 姫路市藤前町 電話六七

日本精釀造株式會社 監查役 荒木十一郎 佐藤 善吉 姫路市藤前町 電話六七

尾道造酢株式會社 監查役 荒木十一郎 佐藤 善吉 姫路市藤前町 電話六七

大阪造酢株式會社 監查役 荒木十一郎 佐藤 善吉 姫路市藤前町 電話六七

尾道造酢株式會社 監查役 荒木十一郎 佐藤 善吉 姫路市藤前町 電話六七

中支店 監查役 荒木十一郎 佐藤 善吉 姫路市藤前町 電話六七

福岡造酢株式會社 監查役 荒木十一郎 佐藤 善吉 姫路市藤前町 電話六七

尾道造酢株式會社 監查役 荒木十一郎 佐藤 善吉 姫路市藤前町 電話六七

尾道造酢株式會社 監查役 荒木十一郎 佐藤 善吉 姫路市藤前町 電話六七

尾道造酢株式會社 監查役 荒木十一郎 佐藤 善吉 姫路市藤前町 電話六七

尾道造酢株式會社 監查役 荒木十一郎 佐藤 善吉 姫路市藤前町 電話六七

尾道造酢株式會社 監查役 荒木十一郎 佐藤 善吉 姫路市藤前町 電話六七



工場要録 飲食品工業

清涼飲料水

磯部鑛泉工業株式會社

群馬縣碓氷郡磯部村大字西上磯部  
創業 大正七年九月  
資本 100,000圓(拂込済)

取締役 萩原 均平 矢野 場平  
同 田村京太郎 同 萩原 量平  
同 大手 鷺郎 同 須藤悦太郎  
同 浦野 宗平 同 大手 孫平  
同 柳澤徳次郎 同 中田 龜次

日本麥酒鑛泉株式會社

東京市京橋區銀座一ノ九  
三矢サイダー 三矢平野水 三矢ゲンヂヤ  
三矢オレンヂ  
(酒類ノ部参照)

東北鑛泉株式會社

秋田縣北秋田郡扇田町四六五  
鑛泉清涼飲料水 サイダー製造販賣及瓦斯液體  
製造

創業 大正七年四月  
資本 50,000圓  
取締役 小玉 辰吉 取締役 殿村 松治  
同 堺谷 常吉 同 監査役 橋内 忠作  
同 監査役 豊口 忠三

東海鑛泉株式會社

三重縣津市西檢校町  
清涼飲料水製造

創業 大正九年四月  
資本 500,000圓 拂込 250,000圓  
取締役 森喜代治 取締役 日置 藤夫  
同 白井 虎雄 同 太田茂兵衛

東洋飲料株式會社

東京市日本橋區馬喰町四ノ二六  
電話神田一七六五

取締役 岡村勳兵衛 監査役 宮田正太郎  
同 鈴木 大助 同 飯田 守雄

東洋炭酸泉株式會社

大阪市西區新町通五ノ二  
創業 大正八年二月  
資本 400,000圓 拂込 200,000圓

取締役 原田宇太郎 取締役 木野 正俊  
同 武田 鼎一 同 鈴木秀五郎  
同 白尾淺右衛門 同 監査役 藤原貞市郎  
同 監査役 松本需一郎 同 末松 又男

青島鑛泉株式會社

支那青島滄山  
清涼飲料水製造

社長 松崎 翠 職工 三三  
電話三宮三四九

布引鑛泉所

神戸市加納町一ノ一ノ二  
電話三宮三四九

創業 明治四十三年五月  
資本 300,000圓 拂込 150,000圓  
取締役 安原佐太郎 取締役 松本新太郎  
同 監査役 金倉 職工 三七

カルシウム鑛泉株式會社

東京市京橋區南金六町一  
清涼飲料 水果蜜製造販賣

創業 大正七年七月  
資本 300,000圓 拂込 150,000圓  
取締役 岩井 職工 五

クリフオードウキルキンソン炭酸

兵庫縣有馬郡生瀬(寶塚上流)  
電話寶塚一八九

創業 明治二十三年一月  
資本 500,000圓 拂込 350,000圓  
社長 ショーンゲトスバイ  
同 専務 ヒックワフオードウキルキンソン  
同 取締役 ミセス・ブライズ

鑛泉株式會社

大阪府西區南區末吉橋通四  
電話土佐堀一五八二

創業 大正四年一月  
資本 300,000圓 拂込 150,000圓  
取締役 市川 傳藏 取締役 中込六之助  
同 内藤 種吉 同 田中豊三郎

山梨清涼飲料株式會社

甲府市橋町一ノ一  
清涼飲料水製造

創業 大正九年五月  
資本 300,000圓 拂込 150,000圓  
取締役 市川 傳藏 取締役 中込六之助  
同 内藤 種吉 同 田中豊三郎

浪速鑛泉合資會社

大阪府西區南區末吉橋通四  
電話土佐堀一五八二

創業 大正八年十一月  
資本 300,000圓 拂込 150,000圓  
取締役 市川 傳藏 取締役 中込六之助  
同 内藤 種吉 同 田中豊三郎

工場要録 飲食品工業

(清涼飲料水之部) 寶網浪ヶ山二郷帝

寶塚鑛泉株式會社

兵庫縣川邊郡小濱村川面字五反田七ノ  
七 電話寶塚六四

創業 明治四十一年三月  
資本 300,000圓 拂込 150,000圓  
社長 萩原吉右衛門 専務 野田 取  
同 取締役 小梅 佐七 同 監査役 加藤徳次郎  
同 監査役 駒井龜次郎 同 技師 松岡 幾松  
同 工場長 宇野常三郎 同 技師 松岡 幾松  
同 社員 一二 職工 五〇

網屋鑛泉合資會社

兵庫縣明石市大明石村  
創業 大正四年一月

創業 大正四年一月  
資本 300,000圓 拂込 150,000圓  
取締役 市川 傳藏 取締役 中込六之助  
同 内藤 種吉 同 田中豊三郎

浪速鑛泉合資會社

大阪府西區南區末吉橋通四  
電話土佐堀一五八二

創業 大正八年十一月  
資本 300,000圓 拂込 150,000圓  
取締役 市川 傳藏 取締役 中込六之助  
同 内藤 種吉 同 田中豊三郎

浪速鑛泉合資會社

大阪府西區南區末吉橋通四  
電話土佐堀一五八二

創業 大正八年十一月  
資本 300,000圓 拂込 150,000圓  
取締役 市川 傳藏 取締役 中込六之助  
同 内藤 種吉 同 田中豊三郎

浪速鑛泉合資會社

大阪府西區南區末吉橋通四  
電話土佐堀一五八二

創業 大正八年十一月  
資本 300,000圓 拂込 150,000圓  
取締役 市川 傳藏 取締役 中込六之助  
同 内藤 種吉 同 田中豊三郎

二葉鑛泉株式會社

廣島市廣瀨町一四四  
創業 大正九年三月  
資本 300,000圓 拂込 150,000圓

取締役 高木 加六 取締役 廣藤 嘉一  
同 中村 主一 同 監査役 永井 忠行  
同 監査役 赤松 幹一 同 監査役 石川 利廣

郷内飲料株式會社

岡山縣兒島郡郷内村  
創業 大正九年三月  
資本 50,000圓

取締役 三宅 四郎 取締役 森上菊次郎  
同 監査役 藤原伊太郎 同 監査役 三宅 寅三  
同 監査役 藤田熊太郎 同 監査役 森上 石造

帝國飲料株式會社

岡山縣西大寺町二四九  
創業 大正九年二月  
資本 300,000圓 拂込 150,000圓

取締役 奥山喜徳 取締役 日笠 傳二  
同 鈴木 太平 同 監査役 山本貞兵衛  
同 同 同 監査役 小西辨次郎  
同 同 同 監査役 根木雄二郎

帝國サイダー株式會社

栃木縣下都賀郡小山町  
創業 大正九年四月  
資本 300,000圓 拂込 150,000圓

取締役 平野 甚助 取締役 金原 清作  
同 同 同 同 同 同

帝國サイダー株式會社

栃木縣下都賀郡小山町  
創業 大正九年四月  
資本 300,000圓 拂込 150,000圓

取締役 平野 甚助 取締役 金原 清作  
同 同 同 同 同 同

帝國サイダー株式會社

栃木縣下都賀郡小山町  
創業 大正九年四月  
資本 300,000圓 拂込 150,000圓

取締役 平野 甚助 取締役 金原 清作  
同 同 同 同 同 同



工場要録 飲食品工業

取締役 新井安二郎 取締役 村井徳太郎
同 藤貫藤左衛門 監査役 村井久三郎
監査役 永山宗太郎 小池 新作

◎天龍炭酸礦泉水株式會社
長野縣上伊那郡伊那宮村長野
飲料水食品製造
創業 大正九年三月
資本 〇〇〇〇圓 拂込 二五〇〇〇圓

◎金線飲料株式會社
横浜市蓬萊町四ノ四八
金線サイダー 金線シトロン 金線炭酸水
體炭酸瓦斯
年平均生産額清涼飲料水四打入三〇〇函
創業 明治三十八年
資本 五〇〇〇〇圓 拂込 四〇〇〇〇圓

◎伊藤製氷株式會社
靜岡縣田方郡伊東町松原
電話四〇〇
創業 大正二年二月
資本 一〇〇〇〇圓 拂込 六五〇〇〇圓

◎伊豆製氷株式會社
靜岡縣田方郡伊東町
創業 大正九年一月
資本 四〇〇〇〇圓 拂込 一〇〇〇〇〇圓

◎伊萬里製氷株式會社
佐賀縣西松浦郡伊萬里町
創業 大正九年一月
資本 四〇〇〇〇圓 拂込 一〇〇〇〇〇圓

◎伊藤製氷株式會社
靜岡縣田方郡伊東町松原
電話四〇〇
創業 大正二年二月
資本 一〇〇〇〇圓 拂込 六五〇〇〇圓

◎伊豆製氷株式會社
靜岡縣田方郡伊東町
創業 大正九年一月
資本 四〇〇〇〇圓 拂込 一〇〇〇〇〇圓

◎伊萬里製氷株式會社
佐賀縣西松浦郡伊萬里町
創業 大正九年一月
資本 四〇〇〇〇圓 拂込 一〇〇〇〇〇圓

◎伊藤製氷株式會社
靜岡縣田方郡伊東町松原
電話四〇〇
創業 大正二年二月
資本 一〇〇〇〇圓 拂込 六五〇〇〇圓

工場要録 飲食品工業

(製氷及冷蔵之部) 日東 徳長

◎東海製氷株式會社
千葉縣安房郡千歳村
創業 大正元年十二月
資本 二五〇〇〇圓 拂込 三〇〇〇〇圓

◎東京製氷株式會社
東京市深川區東元町一五
創業 大正九年四月
資本 三〇〇〇〇圓 拂込 七五〇〇〇圓

◎東北製氷株式會社
福島縣安積郡山柳町
創業 大正六年三月
資本 一〇〇〇〇〇圓 拂込 五〇〇〇〇圓

◎東海製氷株式會社
千葉縣安房郡千歳村
創業 大正元年十二月
資本 二五〇〇〇圓 拂込 三〇〇〇〇圓

◎東京製氷株式會社
東京市深川區東元町一五
創業 大正九年四月
資本 三〇〇〇〇圓 拂込 七五〇〇〇圓

米四カ一 ボンテイル會社 壓縮炭酸瓦斯機械
裝置 一二臺 一日一萬打ノ清涼飲料水ヲ壘
請ルル機械裝置 一式
建坪 一、三、五坪五

▲炭酸工場 東京市京橋區新榮町四ノ一
▲販賣部 東京市京橋區富島町一ノ一

◎石巻製氷株式會社
宮城縣牡鹿郡石巻町湊田町七六
電話二七
創業 大正五年二月
資本 二五〇〇〇圓 拂込 九〇〇〇圓

◎濱田製氷株式會社
島根縣那賀郡濱田町大字原井
電話二四
創業 大正七年九月
資本 一〇〇〇〇圓 拂込 五〇〇〇圓

◎日本冷蔵株式會社
大阪市北區東野町九ノ二二〇
創業 大正八年八月
資本 三〇〇〇〇圓 拂込 一五〇〇〇圓

◎德島製氷株式會社
德島市出來島町二一一
電話四四五四 七六四
創業 大正五年十月
資本 五〇〇〇〇圓 拂込 三〇〇〇〇圓

◎長春製氷株式會社
長春東區第三六區一號
創業 大正九年四月
資本 三〇〇〇〇圓 拂込 七五〇〇〇圓

◎德島製氷株式會社
德島市出來島町二一一
電話四四五四 七六四
創業 大正五年十月
資本 五〇〇〇〇圓 拂込 三〇〇〇〇圓

◎長春製氷株式會社
長春東區第三六區一號
創業 大正九年四月
資本 三〇〇〇〇圓 拂込 七五〇〇〇圓

◎德島製氷株式會社
德島市出來島町二一一
電話四四五四 七六四
創業 大正五年十月
資本 五〇〇〇〇圓 拂込 三〇〇〇〇圓

電話東三九五六 三九五七
凍豆腐 製氷及冷蔵業
年平均生産額 凍豆腐四切入一〇〇〇箱
創業 明治四十二年二月
資本 一五〇〇〇圓 拂込 七〇〇〇〇圓

◎日本製氷株式會社
東京市京橋區南飯田町一一
電話京橋四七〇六
創業 大正九年一月
資本 五〇〇〇〇圓 拂込 二五〇〇〇圓

◎日本製氷株式會社
東京市京橋區南飯田町一一
電話京橋四七〇六
創業 大正九年一月
資本 五〇〇〇〇圓 拂込 二五〇〇〇圓

◎日本製氷株式會社
東京市京橋區南飯田町一一
電話京橋四七〇六
創業 大正九年一月
資本 五〇〇〇〇圓 拂込 二五〇〇〇圓

◎日本製氷株式會社
東京市京橋區南飯田町一一
電話京橋四七〇六
創業 大正九年一月
資本 五〇〇〇〇圓 拂込 二五〇〇〇圓

◎日本製氷株式會社
東京市京橋區南飯田町一一
電話京橋四七〇六
創業 大正九年一月
資本 五〇〇〇〇圓 拂込 二五〇〇〇圓

◎日本製氷株式會社
東京市京橋區南飯田町一一
電話京橋四七〇六
創業 大正九年一月
資本 五〇〇〇〇圓 拂込 二五〇〇〇圓

◎伊藤製氷株式會社
靜岡縣田方郡伊東町松原
電話四〇〇
創業 大正二年二月
資本 一〇〇〇〇圓 拂込 六五〇〇〇圓

◎伊豆製氷株式會社
靜岡縣田方郡伊東町
創業 大正九年一月
資本 四〇〇〇〇圓 拂込 一〇〇〇〇〇圓

◎伊萬里製氷株式會社
佐賀縣西松浦郡伊萬里町
創業 大正九年一月
資本 四〇〇〇〇圓 拂込 一〇〇〇〇〇圓

◎伊藤製氷株式會社
靜岡縣田方郡伊東町松原
電話四〇〇
創業 大正二年二月
資本 一〇〇〇〇圓 拂込 六五〇〇〇圓

◎伊豆製氷株式會社
靜岡縣田方郡伊東町
創業 大正九年一月
資本 四〇〇〇〇圓 拂込 一〇〇〇〇〇圓

◎伊萬里製氷株式會社
佐賀縣西松浦郡伊萬里町
創業 大正九年一月
資本 四〇〇〇〇圓 拂込 一〇〇〇〇〇圓

◎伊藤製氷株式會社
靜岡縣田方郡伊東町松原
電話四〇〇
創業 大正二年二月
資本 一〇〇〇〇圓 拂込 六五〇〇〇圓

◎石巻製氷株式會社
宮城縣牡鹿郡石巻町湊田町七六
電話二七
創業 大正五年二月
資本 二五〇〇〇圓 拂込 九〇〇〇圓

◎濱田製氷株式會社
島根縣那賀郡濱田町大字原井
電話二四
創業 大正七年九月
資本 一〇〇〇〇圓 拂込 五〇〇〇圓

◎日本冷蔵株式會社
大阪市北區東野町九ノ二二〇
創業 大正八年八月
資本 三〇〇〇〇圓 拂込 一五〇〇〇圓

◎德島製氷株式會社
德島市出來島町二一一
電話四四五四 七六四
創業 大正五年十月
資本 五〇〇〇〇圓 拂込 三〇〇〇〇圓

◎長春製氷株式會社
長春東區第三六區一號
創業 大正九年四月
資本 三〇〇〇〇圓 拂込 七五〇〇〇圓

◎德島製氷株式會社
德島市出來島町二一一
電話四四五四 七六四
創業 大正五年十月
資本 五〇〇〇〇圓 拂込 三〇〇〇〇圓

◎長春製氷株式會社
長春東區第三六區一號
創業 大正九年四月
資本 三〇〇〇〇圓 拂込 七五〇〇〇圓







工場要録 飲食食品工業

(製氷及冷蔵之部) 南滿武福 櫻帝札三

**山口縣厚狹町**  
 創業 大正八年八月  
 資本 五〇〇〇〇圓  
 取締役 笠井健次郎  
 取締役 中村利亮  
 同 伊藤正作  
 同 吉田乙熊  
 同 伊藤文助  
 同 田中松藏

**南海製氷株式會社**  
 高知縣土佐郡下知町  
 創業 大正五年十二月  
 資本 一五〇〇〇〇圓  
 取締役 高木藤次  
 取締役 池安兵衛  
 同 北川終太郎  
 同 田尾繁  
 同 北川終太郎  
 同 田尾繁

**滿洲製氷株式會社**  
 奉天陽明町四  
 創業 大正八年十月  
 資本 五〇〇〇〇圓  
 取締役 勝多賀淺平  
 取締役 山本新太郎  
 同 千田保太郎  
 同 藤川猪傳  
 同 藤川猪傳  
 同 藤川猪傳

**武州製氷株式會社**  
 埼玉縣大里郡熊谷町  
 創業 大正九年三月  
 資本 五〇〇〇〇圓  
 取締役 松本眞平  
 取締役 柿原定吉  
 同 比企彦三郎

**美作製氷株式會社**  
 岡山縣若田郡津山町  
 創業 大正八年十月  
 資本 一〇〇〇〇〇圓  
 取締役 兒島慧一  
 取締役 川上久八  
 同 井上奴伊次  
 同 青野京太郎

**水戸製氷株式會社**  
 水戸市市元白銀町  
 創業 大正六年十月  
 資本 一〇〇〇〇〇圓  
 取締役 宮本幸之助  
 取締役 杉田恭助  
 同 關根千代松  
 同 中田彦太郎  
 同 茂居藤作  
 同 加藤重次  
 同 加藤重次  
 同 加藤重次

**シヤパン冷蔵株式會社**  
 横濱市山下町一六  
 創業 大正八年十月  
 資本 一〇〇〇〇〇圓  
 取締役 田中友太郎  
 取締役 加藤重利  
 同 加藤重利  
 同 加藤重利  
 同 加藤重利

**工場要録 飲食食品工業**  
 (煉乳及菓子類之部) 美水沙鹽飾仙日

**福井製氷株式會社**  
 福井市豊島町三七  
 創業 大正八年四月  
 資本 一〇〇〇〇〇圓  
 取締役 繩谷平三郎  
 取締役 義江民治  
 同 山内治平  
 同 河合甚三郎  
 同 山田仁右衛門

**福島製氷株式會社**  
 福島市大字會根田字兵庫田  
 創業 大正七年五月  
 資本 三〇〇〇〇圓  
 取締役 岸澤岩次郎  
 取締役 齊藤利助  
 同 西谷小兵衛  
 同 西谷吉次郎  
 同 大原一

**榎製氷所**  
 福井市豊島町四一 電話五四三  
 創業 明治三十八年六月  
 資本 二〇〇〇〇圓  
 取締役 三輪眞造  
 取締役 堀本久次  
 同 清水彌右衛門  
 同 南田佐兵衛

**鹽港製氷株式會社**  
 宮城縣宮城郡鹽釜町字臺六七ノ一〇  
 創業 大正九年四月  
 資本 五〇〇〇〇圓  
 取締役 高橋景次  
 取締役 鈴木八十吉  
 同 佐藤久吉  
 同 高木藤次  
 同 阿部勤九郎

**日本煉乳株式會社**  
 東京市芝區田町二ノ一二  
 創業 大正六年九月  
 資本 三〇〇〇〇〇圓  
 取締役 中村芳三  
 取締役 保井萬次郎  
 同 小島一藏  
 同 永井嘉六郎  
 同 津地定武

**仙臺製氷株式會社**  
 仙臺市東二番丁一〇六  
 創業 大正九年四月  
 資本 三〇〇〇〇圓  
 取締役 菅野信成  
 取締役 菅野直吉  
 同 菅野善雄  
 同 菅野善雄  
 同 菅野善雄

**煉乳及菓子類**  
 煉乳 東京市芝區田町二ノ一二  
 菓子類 東京市芝區田町二ノ一二

**工場要録 飲食食品工業**  
 (煉乳及菓子類之部) 美水沙鹽飾仙日

工場要録 飲食食品工業

(製氷及冷蔵之部) 南滿武福 櫻帝札三

**山口縣厚狹町**  
 創業 大正八年八月  
 資本 五〇〇〇〇圓  
 取締役 笠井健次郎  
 取締役 中村利亮  
 同 伊藤正作  
 同 吉田乙熊  
 同 伊藤文助  
 同 田中松藏

**南海製氷株式會社**  
 高知縣土佐郡下知町  
 創業 大正五年十二月  
 資本 一五〇〇〇〇圓  
 取締役 高木藤次  
 取締役 池安兵衛  
 同 北川終太郎  
 同 田尾繁  
 同 北川終太郎  
 同 田尾繁

**滿洲製氷株式會社**  
 奉天陽明町四  
 創業 大正八年十月  
 資本 五〇〇〇〇圓  
 取締役 勝多賀淺平  
 取締役 山本新太郎  
 同 千田保太郎  
 同 藤川猪傳  
 同 藤川猪傳  
 同 藤川猪傳

**武州製氷株式會社**  
 埼玉縣大里郡熊谷町  
 創業 大正九年三月  
 資本 五〇〇〇〇圓  
 取締役 松本眞平  
 取締役 柿原定吉  
 同 比企彦三郎

**美作製氷株式會社**  
 岡山縣若田郡津山町  
 創業 大正八年十月  
 資本 一〇〇〇〇〇圓  
 取締役 兒島慧一  
 取締役 川上久八  
 同 井上奴伊次  
 同 青野京太郎

**水戸製氷株式會社**  
 水戸市市元白銀町  
 創業 大正六年十月  
 資本 一〇〇〇〇〇圓  
 取締役 宮本幸之助  
 取締役 杉田恭助  
 同 關根千代松  
 同 中田彦太郎  
 同 茂居藤作  
 同 加藤重次  
 同 加藤重次  
 同 加藤重次

**シヤパン冷蔵株式會社**  
 横濱市山下町一六  
 創業 大正八年十月  
 資本 一〇〇〇〇〇圓  
 取締役 田中友太郎  
 取締役 加藤重利  
 同 加藤重利  
 同 加藤重利  
 同 加藤重利

**工場要録 飲食食品工業**  
 (煉乳及菓子類之部) 美水沙鹽飾仙日

**福井製氷株式會社**  
 福井市豊島町三七  
 創業 大正八年四月  
 資本 一〇〇〇〇〇圓  
 取締役 繩谷平三郎  
 取締役 義江民治  
 同 山内治平  
 同 河合甚三郎  
 同 山田仁右衛門

**福島製氷株式會社**  
 福島市大字會根田字兵庫田  
 創業 大正七年五月  
 資本 三〇〇〇〇圓  
 取締役 岸澤岩次郎  
 取締役 齊藤利助  
 同 西谷小兵衛  
 同 西谷吉次郎  
 同 大原一

**榎製氷所**  
 福井市豊島町四一 電話五四三  
 創業 明治三十八年六月  
 資本 二〇〇〇〇圓  
 取締役 三輪眞造  
 取締役 堀本久次  
 同 清水彌右衛門  
 同 南田佐兵衛

**鹽港製氷株式會社**  
 宮城縣宮城郡鹽釜町字臺六七ノ一〇  
 創業 大正九年四月  
 資本 五〇〇〇〇圓  
 取締役 高橋景次  
 取締役 鈴木八十吉  
 同 佐藤久吉  
 同 高木藤次  
 同 阿部勤九郎

**日本煉乳株式會社**  
 東京市芝區田町二ノ一二  
 創業 大正六年九月  
 資本 三〇〇〇〇〇圓  
 取締役 中村芳三  
 取締役 保井萬次郎  
 同 小島一藏  
 同 永井嘉六郎  
 同 津地定武

**仙臺製氷株式會社**  
 仙臺市東二番丁一〇六  
 創業 大正九年四月  
 資本 三〇〇〇〇圓  
 取締役 菅野信成  
 取締役 菅野直吉  
 同 菅野善雄  
 同 菅野善雄  
 同 菅野善雄

**煉乳及菓子類**  
 煉乳 東京市芝區田町二ノ一二  
 菓子類 東京市芝區田町二ノ一二

**工場要録 飲食食品工業**  
 (煉乳及菓子類之部) 美水沙鹽飾仙日



工場要録 飲食品工業

(煉乳及菓子類之部)

日房北東藤極今函日

八三〇

▲工場 沼津 三島 錦田 福地  
原動機 三臺

取締役 古谷辰四郎 監査役 竹内 静勝  
▲出張所 根室 根室町

相談役 馬越 恭平 支配人 鈴木 金藏  
主事 瀧口 正治

菓子

八三一

◎日本コナミルク株式会社

東京市京橋區南傳馬町一ノ一七  
電話京橋四〇七八  
神童印煉乳 神童印日本コナミルク 日本コナ  
ミルク菓子 バター カゼイン 乳糖 日本コ  
ナミルク石鹿 日本コナミルク洗粉

◎東洋煉乳株式会社

靜岡縣賀茂郡下田町  
創業 大正八年四月  
資本 一、〇〇〇、〇〇〇圓  
取締役 土屋梅之助  
同 稲葉伊左衛門  
同 永田 正吾  
同 飯出 丈助  
同 酒井虎之助

◎今村製菓株式会社

東京市芝區三田小山町二  
電話芝區六四八 六四一五  
菓子製造  
創業 大正七年十二月  
資本 一、〇〇〇、〇〇〇圓  
取締役 今村 源作  
同 伊藤 金吉  
同 横田 徳厚  
同 甲斐 惟一

◎房總煉乳株式会社

千葉縣安房郡大山村  
創業 大正五年九月  
資本 一、〇〇〇、〇〇〇圓  
取締役 竹澤 太一  
同 小原 金治  
同 相馬 牛治  
同 有島 健助  
同 永井信太郎  
同 山本 直良

◎藤井煉乳株式会社

兵庫縣三原郡廣田  
創業 大正五年十月  
資本 五〇〇、〇〇〇圓  
取締役 藤井 長次郎  
同 藤井 春吉  
同 藤井 榮藏

◎函館菓子製造株式会社

北海道函館區高砂町二四  
創業 大正八年四月  
資本 一、〇〇〇、〇〇〇圓  
取締役 平山喜三郎  
同 佐々木耕作  
同 武田 時三  
同 梅川磯次郎

◎北海道煉乳株式会社

北海道札幌區苗穂町  
創業 大正三年九月  
資本 一、〇〇〇、〇〇〇圓  
取締役 磯貝岩次郎  
同 長島鶴太郎  
同 谷井千次郎  
同 島海 清治  
同 山本 留次

◎極東煉乳株式会社

東京市京橋區竹川町二〇  
電話銀座三六八  
牛乳ノ製造販賣 牧畜業及罐詰製造  
創業 大正六年十二月  
資本 一、〇〇〇、〇〇〇圓  
取締役 小田 良治  
同 渡邊勝三郎  
同 岩波 六郎  
同 吉村鐵之助

◎日本カaramel株式会社

熊本市迎町三九 電話八八〇  
創業 明治四十五年四月  
資本 一、〇〇〇、〇〇〇圓  
取締役 野田 久八  
同 野田 兵衛  
同 坂根 午三郎

◎日本製糖株式会社

東京市神田區今小路一ノ四  
電話九段一五九八 二一三一  
創業 大正八年二月  
資本 一、〇〇〇、〇〇〇圓  
取締役 稻茂登三郎  
同 西田 由松  
同 田邊 殿男  
同 田邊 殿三郎  
同 田邊 殿三郎

◎東京菓子株式会社

東京市豊多摩郡大久保町大字百人町四  
一六 電話番町二六七 一七五六  
洋菓子 餡 煉乳  
年平均生産額 七、五〇〇噸  
創業 大正五年十月  
資本 一、〇〇〇、〇〇〇圓  
取締役 千葉平次郎  
同 植村澄三郎  
同 伊東 一二  
同 秋田 悦太  
同 山本 留次  
同 相談役 和田 豊治

◎中央製菓株式会社

大阪府西成郡今宮町木津字大流  
電話櫻川四九三二  
創業 大正七年九月  
資本 一、〇〇〇、〇〇〇圓  
取締役 長崎三郎兵衛  
同 木多榮治郎  
同 小山徳三郎  
同 赤穂 常七  
同 千葉榮太郎

◎日本製糖株式会社

徳島市出来島町  
創業 大正六年六月  
資本 一、〇〇〇、〇〇〇圓  
取締役 美馬儀一郎  
同 西野嘉右衛門  
同 坂東 安一  
同 坂東 信樹  
同 坂東 信樹

◎尾張製糖株式会社

愛知縣愛知郡愛知町日置  
創業 大正九年五月  
資本 一、〇〇〇、〇〇〇圓  
取締役 鈴木 健  
同 伊藤 静  
同 菊谷 繁信  
同 友松 健治

◎大竹製菓株式会社

東京市京橋區新湊町五ノ一  
電話京橋二九一二 三五九  
菓子製造  
創業 大正九年五月  
資本 一、〇〇〇、〇〇〇圓  
取締役 鈴木 健  
同 伊藤 静  
同 菊谷 繁信  
同 友松 健治

工場要録 飲食品工業

(煉乳及菓子之部)

日堀東中尾大

八三一

◎東洋製菓株式会社

東京府荏原郡品川町大字北品川宿七四  
六 電話高輪二三三 二三四  
ビスケット及ドロップス  
年平均生産額 六、〇〇〇、〇〇〇封度  
創業 明治三十三年五月  
資本 一、〇〇〇、〇〇〇圓  
取締役 明達 三〇〇、〇〇〇圓  
同 横立 一〇〇、〇〇〇圓

◎東京菓子株式会社

東京市有樂町一ノ一  
煉乳部 房州勝山町  
大島工場 府下南葛飾郡大島町  
横濱工場 横濱市橋町

◎大竹製菓株式会社

東京市京橋區新湊町五ノ一  
電話京橋二九一二 三五九  
菓子製造  
創業 大正九年五月  
資本 一、〇〇〇、〇〇〇圓  
取締役 鈴木 健  
同 伊藤 静  
同 菊谷 繁信  
同 友松 健治



工場要録 飲食品工業

(煉乳及菓子之部) 加鹿大長灘マエ佐

八三二

加古川製糖株式會社

兵庫縣加古郡加古川町ノ内藤原町一四  
朝鮮館  
年平均生産額 二五〇、〇〇〇圓  
創業 大正七年二月  
資本 一、〇〇〇、〇〇〇圓 拂込 一、〇〇〇、〇〇〇圓  
積立法定 一、〇〇〇、〇〇〇圓 別途 四〇〇圓  
配當 平均八分  
社長 田中直治  
取締役 加藤利三郎 専務 謙田榮次郎  
同 木本竹治 監査役 飯田七三郎  
同 森山清九郎 監査役 伊藤壽吉  
同 西脇助義 相談役 山口直十郎  
支那人 伊藤 義藏 會計主任 原口健太郎  
製菓技士 細井 利吉 職工 五八  
製菓技士 吉川 吉藏

鹿兒島菓子株式會社

鹿兒島市堀江町  
創業 大正八年九月  
資本 五〇〇、〇〇〇圓 拂込 七五、〇〇〇圓  
取締役 岩田嘉藤次  
同 山本嘉太郎 同 濱田直右衛門  
同 山口次郎 監査役 朝廣金右衛門  
監査役 森山嘉太郎

大正製糖株式會社

福井縣吉田郡山田山  
創業 大正九年四月  
資本 五〇〇、〇〇〇圓 拂込 一五、〇〇〇圓  
取締役 石田嘉藤 同 松川甚三郎  
同 内山常治郎 同 福田與三郎  
同 池田七郎兵衛 同 北島定吉  
監査役 紅谷伊三郎 同 宇野 藤作 竹本與三郎

長崎菓子株式會社

長崎市八千代町二ノ一  
電話長距離一三二八  
創業 大正九年五月  
資本 一〇〇、〇〇〇圓 拂込 二五、〇〇〇圓  
取締役 井野繁太郎 同 石田健次郎  
同 藤田甚一 監査役 吉田隆一郎

九州製糖株式會社

福岡縣久留米市瀬下町一八七  
創業 大正九年五月  
資本 一〇〇、〇〇〇圓 拂込 二五、〇〇〇圓  
取締役 井野繁太郎 同 石田健次郎  
同 藤田甚一 監査役 吉田隆一郎

岸本商店

神戸市下澤通二ノ四ノ三  
電話本一五二三  
創業 明治四十三年  
資本 五〇〇、〇〇〇圓 拂込 二五、〇〇〇圓  
積立 三、〇〇〇圓 配當 一割  
社長 岸本 利吉  
社員 五 職工 二三  
原動力 一臺 二馬力 電動機 二臺 四馬力

森永製菓株式會社

東京市芝罘田町一  
電話高輪一三三五  
創業 明治四十三年二月  
資本 二、五〇〇、〇〇〇圓 拂込 二〇〇、〇〇〇圓  
社長 森永太一郎 専務 松崎牛三郎  
取締役 高木 貞幹 取締役 藤村 義苗  
監査役 伊藤 鼎 監査役 渡邊 雄男  
支店 大阪市東區高麗橋五  
電話本局四七二一 三三三二

工場要録 飲食品工業

(雜之部)

九岸森濱東關崎

八三三

朝鮮館

年平均生産額 二五〇、〇〇〇圓  
創業 大正七年二月  
資本 一、〇〇〇、〇〇〇圓 拂込 一、〇〇〇、〇〇〇圓  
積立法定 一、〇〇〇、〇〇〇圓 別途 四〇〇圓  
配當 平均八分  
社長 田中直治  
取締役 加藤利三郎 専務 謙田榮次郎  
同 木本竹治 監査役 飯田七三郎  
同 森山清九郎 監査役 伊藤壽吉  
同 西脇助義 相談役 山口直十郎  
支那人 伊藤 義藏 會計主任 原口健太郎  
製菓技士 細井 利吉 職工 五八  
製菓技士 吉川 吉藏

大正製糖株式會社

福井縣吉田郡山田山  
創業 大正九年四月  
資本 五〇〇、〇〇〇圓 拂込 一五、〇〇〇圓  
取締役 石田嘉藤 同 松川甚三郎  
同 内山常治郎 同 福田與三郎  
同 池田七郎兵衛 同 北島定吉  
監査役 紅谷伊三郎 同 宇野 藤作 竹本與三郎

長崎菓子株式會社

長崎市八千代町二ノ一  
電話長距離一三二八  
創業 大正九年五月  
資本 一〇〇、〇〇〇圓 拂込 二五、〇〇〇圓  
取締役 井野繁太郎 同 石田健次郎  
同 藤田甚一 監査役 吉田隆一郎

九州製糖株式會社

福岡縣久留米市瀬下町一八七  
創業 大正九年五月  
資本 一〇〇、〇〇〇圓 拂込 二五、〇〇〇圓  
取締役 井野繁太郎 同 石田健次郎  
同 藤田甚一 監査役 吉田隆一郎

岸本商店

神戸市下澤通二ノ四ノ三  
電話本一五二三  
創業 明治四十三年  
資本 五〇〇、〇〇〇圓 拂込 二五、〇〇〇圓  
積立 三、〇〇〇圓 配當 一割  
社長 岸本 利吉  
社員 五 職工 二三  
原動力 一臺 二馬力 電動機 二臺 四馬力

森永製菓株式會社

東京市芝罘田町一  
電話高輪一三三五  
創業 明治四十三年二月  
資本 二、五〇〇、〇〇〇圓 拂込 二〇〇、〇〇〇圓  
社長 森永太一郎 専務 松崎牛三郎  
取締役 高木 貞幹 取締役 藤村 義苗  
監査役 伊藤 鼎 監査役 渡邊 雄男  
支店 大阪市東區高麗橋五  
電話本局四七二一 三三三二

濱田製麵工場

兵庫縣磨師郡磨師町  
創業 明治三十九年四月  
工場主 濱田藤次郎 社員 二 職工 五六  
電動機 一〇馬力 一臺

東京製麵株式會社

東京市本郷區駒込坂下町一三六  
電話小石川四五二八  
創業 大正九年十二月  
資本 五〇〇、〇〇〇圓 拂込 五〇、〇〇〇圓  
年平均生産額 一五〇、〇〇〇圓  
社長 千原 冷夢 そげ 片栗麵 溫麵  
同 千原 冷夢 そげ 片栗麵 溫麵

濱田製麵工場

兵庫縣掛保郡旭陽村和久  
工場主 森田 留吉 職工 一七  
電動機 六馬力 一臺

關東製菓菓子株式會社

群馬縣高崎市下和田町  
創業 大正七年十一月  
資本 一〇〇、〇〇〇圓 拂込 二五、〇〇〇圓  
取締役 成田八百藏 取締役 原市三郎  
同 野口久一郎 同 富所常次郎  
監査役 新井 勘治 監査役 淺井新九郎  
同 四知 惣吉

埼玉製麵株式會社

埼玉縣大里郡熊谷町大字熊谷三三七  
電話二六一  
各種製麵  
年平均生産額 一五〇、〇〇〇圓  
創業 大正二年十一月  
資本 二、〇〇〇、〇〇〇圓 拂込 一三〇、〇〇〇圓  
積立 六、〇〇〇圓 配當 年五分(前期)  
社長 松本 直平 専務 日向源之助  
取締役 指田 義雄 取締役 中村孫兵衛  
同 森友徳兵衛 同 馬場金四郎  
第一工場主任 關口 又平  
第二工場主任 小林市兵衛  
第四工場主任 小林市兵衛

八三三



工場要録 飲食食品工業

(雜之部) 北岸三日和丹中黒古宮信杉青大 八三四

社員 一三 職工 男二八 女二六  
電力 五馬力 一臺 同 七馬力半 四臺  
北川製麵工場  
兵庫縣揖保郡林田村  
創業 大正七年四月  
工場主 北川 正一 社員 三 職工 二五  
電動機 一馬力 一臺

素麵製造  
岸原製麵工場  
兵庫縣飾磨郡飾磨町  
創業 大正五年七月  
工場主 岸原仙太郎 職工 二二  
電動機 五馬力 一臺  
倉三ツ輪製麵所  
兵庫縣飾磨郡高岡  
創業 大正四年四月  
代表社員 三木治兵衛 社員 三 職工 三五  
電動機 八馬力 一臺

日本寒天株式会社  
東京府南葛飾郡龜戸町一四  
電話本所三三三三  
創業 大正六年七月  
積立本 一〇〇,〇〇〇圓 拂込 五〇,〇〇〇圓

田中罐詰工場  
大阪府豊能郡熊野田村  
創業 大正元年四月  
工場主 田中惣太郎 職工 三〇

日支食料株式会社  
東京市京橋區築地三ノ一五  
電話東京橋三三三二  
創業 大正八年九月  
資本 一,〇〇〇,〇〇〇圓 拂込 三〇〇,〇〇〇圓  
取締役 鈴木茂兵衛 取締役 渡邊勝三郎  
代表社員 若尾 璋八 同 賀田金三郎  
監査役 原 眞一 監査役 佐藤政五郎  
同 宮崎 敬助

鈴木商店川崎工場  
神奈川縣橋本郡川崎町八幡塚二九六四  
電話川崎一三〇

化學工業  
年平均生産額 一〇,〇〇〇,〇〇〇圓  
主要製品 味ノ素 澱粉 澱養糖  
創業 大正三年九月  
資本 三,〇〇〇,〇〇〇圓(拂込済)  
社長 鈴木三郎助 専務 鈴木 忠治  
取締役 鈴木百太郎 取締役 鈴木三郎  
同 鈴木六郎 監査役 青木大三郎  
監査役 太田 惣七 工場長 辻井道之助  
主要社員 石渡 坦豊 同 辻井道之助  
同 石渡 吉治 同 辻井道之助  
同 栗原 喜賢 同 辻井道之助  
技師長 石渡 岩吉 同 辻井道之助  
技師 石渡 岩吉 同 辻井道之助

工場要録 飲食食品工業 (雜之部) 田日鈴東青大 八三五

社長 指田 傳助 常務 橋山 次郎  
帶務 石崎 三吉 取締役 阿部 吾市  
監査役 鈴木 太郎 監査役 高木 祖來  
同 吉野 喜智 同 丸宮 重助

和天製天製造所  
大阪府豊能郡西郷村  
創業 明治二十八年  
工場主 和田 常七 職工 三五  
丹波寒天株式会社  
京都府南桑田郡本梅村  
創業 明治三十二年一月  
工場主 加倉源十郎 職工 八〇  
石油發動機 四馬力 一臺  
日本形水車 一、五馬力 一臺

中村寒天製造所  
大阪府豊能郡歌垣村大字山内  
創業 大正二年十一月  
工場主 中村政治郎 職工 三〇  
日本形水車 二臺

黒田寒天製造場  
京都府南桑田郡西別院村  
創業 明治十四年十月  
工場主 黒田卯三郎 職工 二九

古藪寒天製造工場  
兵庫縣有馬郡山口村  
創業 明治三十六年十月

社員 四〇 職工 七〇〇  
機械及設備  
捏拌機 二臺 石造分解釜 一〇〇個 自動  
壓搾機 一〇組 モントシウス 三〇個  
ナイコンプレッサー 二〇個 ヘルタープレス  
一〇〇組 真空結晶機 八臺 乾燥室放熱器  
及風車 一〇組 振動篩 一臺 ローラー  
二臺 除塵器 一臺 ホイラー 八箇 變壓  
器 一〇箇  
工場總坪數 一五,〇〇〇坪 工場擴張豫定  
敷地 四五,〇〇〇坪  
▲本社 東京市京橋區南傳馬町一ノ一二  
電話東京橋三三三三 三三三三 三三三二  
▲大阪支店 大阪市北區鳴尾町一〇  
電話北區三三三三 三三三三 三三三三  
▲名古屋出張所 名古屋市中區南瀬川町二  
電話本局四七一三  
▲川崎工場 神奈川縣川崎町八幡塚  
▲葉山工場 神奈川縣三浦郡葉山村  
電話葉山二

東洋鹽業株式会社  
東京市麴町區内幸町一ノ三  
電話丸ノ内二九五  
創業 大正七年四月  
資本 一,〇〇〇,〇〇〇圓 拂込 二五〇,〇〇〇圓  
取締役 森 格 取締役 秋元 定恭  
同 藤田 秀雄 同 飯田 邦彦  
同 村田 俊彦 同 具原 收藏  
同 高木 陸郎 同 監査役 小柴 英侍  
同 藤井 元一

青島鹽業株式会社  
福岡市上西町  
創業 大正六年五月  
資本 一,〇〇〇,〇〇〇圓(拂込済)  
社長 渡邊龍次郎 専務 村田幾次郎  
取締役 佐藤 敬元 取締役 北崎久之丞  
同 荒津 長七 同 針見辰次郎  
監査役 渡邊 藤吉 監査役 福崎 三三  
同 藤崎辰次郎 相談役 深見平次郎  
支店 青島濟南町  
支店 青島濟南町  
支店 青島濟南町

大日本鹽業株式会社  
東京市麴町區有樂町一ノ一  
電話丸ノ内特選一八五〇 特選一八五  
年平均生産額 關東州鹽古島鹽約 一億六千  
萬斤  
創業 明治三十六年九月  
資本 一,〇〇〇,〇〇〇圓 拂込 三〇〇,〇〇〇圓  
積立 三〇〇,〇〇〇圓 配當 年一割  
専務 狩野藏次郎 取締役 今西林三郎  
同 濱田 正裕 同 長崎 英造  
同 花井島三郎 同 加藤李左衛門  
同 井田 亦吉 同 山本節次郎  
監査役 渡邊 嘉一 監査役 三輪喜兵衛  
同 神戶 門司 安平 青島 大連 雙  
島 五島 普蘭店 焜子窩 安東縣  
臺灣 臺南市大宮町  
創業 大正八年七月  
資本 三,〇〇〇,〇〇〇圓 拂込 六〇〇,〇〇〇圓

工場主 古藪 音吉 職工 二二  
宮田寒天製造工場  
大阪府三島郡清水村  
創業 天明元年  
工場主 宮田 勝三 職工 二二

信濃物産株式会社  
長野縣諏訪郡宮川村  
創業 大正九年六月  
資本 一〇〇,〇〇〇圓  
取締役 藤森忠四郎 取締役 下平 古壽  
同 赤木 廣雲 同 新村 融  
監査役 小池 新衛 監査役 小池網治郎

杉野寒天製造所  
兵庫縣川邊郡六瀬村杉生  
創業 明治三十九年一月  
工場主 中居豊三郎 職工 六〇

青島罐詰製造株式会社  
支那青島濟南町  
創業 大正四年十月  
社長 日野 強

大阪濱口罐詰工場  
京都府乙訓郡神足村  
創業 明治四十年四月  
工場主 濱口助三郎 職工 四四

工場要録 飲食食品工業 (雜之部) 田日鈴東青大 八三五



工場要録 飲食食品工業

取締役 津田 毅一 取締役 越智 寅一  
 代表 佐々木 組綱 同 陳 鴻 鳴  
 同 中山 秀三 同 坂本 素魯哉  
 同 榎 熊 武 同 樋口 典常  
 同 林 熊 微 同 幸 顯 榮  
 同 堀 三太郎 同 監査役 治田 長次郎  
 同 富池 近忠 同 小松 楠彌  
 同 黄 欣 同  
 支配人 中山 信輝  
 宮崎 燒鹽 工場 兵庫縣赤穂郡赤穂  
 工場主 宮崎 元治 職工 一四  
 原動機 石油機關 一二馬力 一臺

(雜之部) 宮林鳥横  
 創業 大正六年  
 工場主 横井 半七 職工 四五  
 原動機 一馬力 一臺

林屋製茶合名會社 京都府宇治郡木幡村  
 創業 大正七年二月  
 職工 一〇〇  
 原動機 蒸汽汽罐 一臺 電動機 六馬力 二臺  
 鳥羽製茶場 京都府紀伊郡伏見町  
 創業 明治十二年五月  
 工場主 鳥羽伊兵衛 職工 四二  
 横井製茶場 京都府宇治郡宇治村

雜工業

紡績木管及燐寸軸木

紡績木管

日本商工株式會社 堺市並松町  
 創業 大正七年六月  
 職工 二〇九  
 原動機 一臺 七六馬力 蒸汽 一〇〇馬力  
 日本木工株式會社 岡山市南方二七四  
 紡績布用木管製造  
 創業 大正九年四月  
 資本 〇〇,〇〇〇圓 拂込 100,000圓  
 取締役 兒島壽太郎 取締役 鴨井 雅治  
 同 西崎 傳造 同 藤原 津  
 同 眞田 藤吉 同 堀家 幸太郎  
 同 藤波 清次郎 同 監査役 松本 吉平  
 同 木村 宗吉  
 東亞木管株式會社 神戸市三宮町三〇七  
 電話 三宮六五三

紡績 紡績用木管 創業 大正八年六月  
 資本 三〇〇,〇〇〇圓 拂込 五〇,〇〇〇圓  
 社長 長田 戒三 專務 伊藤 正和  
 取締役 小山 五美 監査役 小崎 乙彦  
 同 住吉 博 同 藤治 順  
 同 山本 義路 同 小崎 順  
 同 谷 孝信 同 職工 長 稻葉 平吉  
 同 菅原 七 同 職工 七四  
 同 營業係主任 高村 要 同 職工 長 稻葉 平吉  
 同 機械及設備  
 電動機 二五馬力 一臺 仕上機補外各種共  
 三六臺  
 工場分類 事務室 乾燥室 荷造室 製  
 品倉庫 原料倉庫 牛製品倉庫 食堂 漆室  
 漆乾燥室 瓦斯塗室 機室 工務室三一〇坪  
 工場 明石市大藏 電話 明石五二九  
 東京ボビン製造所 東京市深川區猿江裏町三  
 電話 本所 三三六一  
 代表社員 砂岡忠三郎  
 創業 大正八年十一月  
 千代田木管株式會社 大阪市南區西關谷町七八九  
 電話 南區 七九〇  
 紡績布用木管製造  
 創業 明治二十九年七月  
 大正九年三月株式三變更  
 資本 一,〇〇〇,〇〇〇圓 拂込 三〇〇,〇〇〇圓  
 社長 小室 利吉 專務 小瀬木 鐘平  
 同 沼田 順一 取締役 杉 道助  
 同 柳 彌五郎 監査役 藤本 清兵衛  
 同 清水 榮次郎 同 阿部 又三郎

大阪木管製造合名會社 高知市本町一三三  
 紡績布用木管製造  
 創業 大正五年四月  
 代表社員 大西興三郎  
 川崎木管工業所 大阪府堺市湊町  
 紡績用木管  
 創業 大正七年十月  
 工場主 川崎國三郎 職工 四二  
 原動機 一臺 一五馬力  
 大正木管株式會社 德島市出來島町  
 電話 四六一八 四八三五 二六八  
 紡績布用木管製造及製材賣挽  
 創業 大正四年六月  
 資本 五〇〇,〇〇〇圓 拂込 五〇,〇〇〇圓  
 年平均製産額 一,〇〇〇,〇〇〇圓  
 社長 早崎富三郎 常務 堤 庄三  
 同 原 菊太郎 常務 志摩 三治  
 同 志摩 源次郎 同 井内 太平  
 同 松野 鶴一 同 芝 嘉久太  
 同 松浦 徳次郎 同 監査役 川崎 彦一  
 同 福井 賢太郎 同 相談役 川崎 彦一  
 同 島崎 勇馬 同 工務部主任 出口 茂  
 同 中村 房次郎 同 製材部主任 木村 芳祐  
 同 桑村 二郎 同 主計部主任 中 彦太郎  
 同 三宅 倉次郎 同 主計部主任 西尾 健吉  
 同 越久田 榮一 同 會計部主任 池田 重太郎

工場要録 雜工業

(紡績木管及燐寸軸木之部) 日東千大



工場要録 雜工業

(紡績木管及燐寸軸木之部) 氏小神戎帝朝岸上

八三八

人事係 大屋利之吉 工務部 副部長 長谷川治三郎  
本工場長 山本清次郎 分工場長 堀内清三郎  
朝日丸船長 三浦爲吉 飛騨丸船長 大西京平  
正榮丸船長 江口利助  
工場分類 燐寸木管工場 製材工場 製函工場  
支店 大阪東區橋堀一  
▲支店 大阪東區橋堀一

氏原木管製造所  
東京市本所區柳島橫川町五八  
電話本所八二六  
紡績 紡績用品及木管製造  
創業 明治四十三年四月  
工場主 氏原仙之助 職工 六  
原動力機 三馬力 一臺  
機械及設備 九號 一臺 其他木管製造機械一式

小原木管製造所  
大阪市北區芝田町一七七  
電話北區一六五〇  
紡績木管機械類  
工場主 小原 忠定 職工 二〇

神戸木工株式會社  
神戸市磯邊通一ノ一  
電話三ノ宮一六〇一  
紡績用木管  
創業 明治三十六年四月  
資本 三〇〇〇圓(拂込濟)  
社長 曾根 正命  
取締役 荒木卓三郎 取締役 谷 哲二  
同 鈴木辰五郎 監査役 吉崎 俊雄  
同 飯田 勇記 支配人 青木 喜晴  
顧問 寺野 泰三 技術者 小川彌三郎  
技師長 寺野 泰三 寺野 眞之助

帝國紡績木管株式會社  
大阪市南區水崎町  
電話南一二七  
紡績用木管  
年平均生産額 七〇〇〇圓  
創業 大正八年七月  
資本 一〇〇〇〇圓 拂込 三〇〇〇圓  
積立 三〇〇圓 配當年一割  
專務 磯山 恭夫  
取締役 水谷鹿治郎 取締役 石原 文助  
監査役 木村庫之助 相談役 橋本信次郎  
庶務課長 竹邑利太郎 會計課長 山下藤太郎  
技術者 前岡字之助 社員 一一〇  
原動力機 職工 一一〇

今福製軸所  
神戸市明通二ノ五  
電話本局二四六八  
燐寸軸木  
創業 明治三十九年一月  
工場主 今福 淺吉 社員 三 職工 一〇七  
原動力機 三臺 二五馬力

長谷川製軸工場  
神戸市濱添通二  
創業 大正八年七月  
工場主 長谷川清八郎 職工 二八  
原動力機 二臺 五五馬力

時田製軸所  
神戸市西尻池村字西界内四一〇  
電話本局二六九四  
燐寸軸木  
創業 大正八年七月  
工場主 時田 作市 社員 二 職工 二九  
原動力機 二臺 八五馬力

友野製軸工場  
神戸市須佐野通五ノ六  
電話本局四三六三  
燐寸軸木  
創業 大正四年四月  
工場主 友野祐三郎 職工 五二  
原動力機 一臺 七五馬力

尾崎製軸所  
神戸市西尻池村字内町七  
創業 大正八年二月  
工場主 尾崎 眞吉 職工 三七  
原動力機 二臺 八五馬力

川本製軸所第一工場  
神戸市東尻池町四ノ三  
電話本局二三〇八  
燐寸軸木  
創業 明治三十三年十月  
工場主 川本喜代松 社員 二 職工 六五  
原動力機 一臺 一五馬力  
▲第二工場 同尻池北町一  
創業 大正八年六月  
職工 四一  
原動力機 一臺 一〇馬力

河合製軸所  
神戸市明通一ノ二  
電話本局九三五 四〇九四  
燐寸軸木  
創業 明治四十二年一月  
代表者 河合由太郎 職工 八〇  
原動力機 三臺 二二馬力

角力合資會社  
北海道常呂郡武華村  
創業 大正九年四月  
代表社員 杉村 庄一

工場要録 雜工業

(紡績木管及燐寸軸木之部) 姫木今長時友尾川河角

八三九

紡績織布 水道用木管 工業諸用品附屬機械

創業 大正九年四月  
資本 二〇〇〇〇圓 拂込 五〇〇〇圓  
取締役 上田彌兵衛 取締役 山内 榮  
同 小松 貞 同 河崎助太郎  
同 岡 幸次郎 同 高橋 光隆  
監査役 權田 悅藏 監査役 祐野 眞三  
同 郭 柏 眞

姫路貿易木管株式會社  
姫路市神屋町一〇七  
紡績用ホビン製燐寸管  
創業 大正七年十一月  
資本 三〇〇〇圓 拂込 一五〇〇圓  
取締役 小川 彌市 取締役 兒島秀次郎  
同 阪田 兼吉 同 阿部五郎助  
同 淺野 悅次 監査役 設樂千代彦  
同 角本重太郎  
社員 六 職工 四九  
原動力機 瓦斯機關 一臺 二八馬力 電動機 一臺 一五馬力

木管製造株式會社  
静岡市日出町一二  
紡績用木管  
創業 大正九年三月  
資本 四〇〇〇圓 拂込 一〇〇〇圓  
取締役 中村 喜十 取締役 矢澤久右衛門  
同 小山 三藏 同 鈴木 清七  
同 武藤孫左衛門 同 平田 宗威  
同 吉川覺次郎 同 鈴木 眞太郎  
同 岡崎伊勢藏 同 監査役 原木 由藏  
同 長尾 一太郎 同 監査役 平尾 久晴  
同 吉川岡太郎

今福製軸所  
神戸市明通二ノ五  
電話本局二四六八  
燐寸軸木  
創業 明治三十九年一月  
工場主 今福 淺吉 社員 三 職工 一〇七  
原動力機 三臺 二五馬力

長谷川製軸工場  
神戸市濱添通二  
創業 大正八年七月  
工場主 長谷川清八郎 職工 二八  
原動力機 二臺 五五馬力

時田製軸所  
神戸市西尻池村字西界内四一〇  
電話本局二六九四  
燐寸軸木  
創業 大正八年七月  
工場主 時田 作市 社員 二 職工 二九  
原動力機 二臺 八五馬力

友野製軸工場  
神戸市須佐野通五ノ六  
電話本局四三六三  
燐寸軸木  
創業 大正四年四月  
工場主 友野祐三郎 職工 五二  
原動力機 一臺 七五馬力

尾崎製軸所  
神戸市西尻池村字内町七  
創業 大正八年二月  
工場主 尾崎 眞吉 職工 三七  
原動力機 二臺 八五馬力

川本製軸所第一工場  
神戸市東尻池町四ノ三  
電話本局二三〇八  
燐寸軸木  
創業 明治三十三年十月  
工場主 川本喜代松 社員 二 職工 六五  
原動力機 一臺 一五馬力  
▲第二工場 同尻池北町一  
創業 大正八年六月  
職工 四一  
原動力機 一臺 一〇馬力



工場要録 雜工業 (紡績木管及燐寸軸木之部) 大高竹中永村椽植

八四〇

大正製軸株式會社

神戶市兵庫東尻池五ノ一八  
電話本局三一五九 二三八  
燐寸軸木製造販賣  
年平均生産額 100,000俵 1,000,000圓

高野製軸所

神戶市東尻池町六  
電話本局九三〇  
燐寸軸木  
創業者 高野博之 社員二 職工五七  
電動機 一臺 一馬力

高田製軸所

神戶市小河道六ノ二五  
電話本局一八一〇  
燐寸軸木  
創業者 高田博之 社員二 職工五七  
電動機 一臺 一馬力

中村製軸工場

神戶市松原通六ノ四  
電話本局二三八一 四六一 三八〇  
燐寸軸木  
創業者 中村芳次郎 職工五三  
電動機 一臺 五馬力

中村商店製軸工場

神戶市西尻池村字東濱山  
電話本局二二三 四三九  
燐寸軸木  
創業者 中村真次郎 職工二四六  
電動機 一臺 一〇馬力

竹内製軸所

神戶市東尻池町三ノ四五  
燐寸軸木  
創業者 竹内圓次郎 職工七五  
電動機 一臺 一五馬力

永鹽製軸所

神戶市東尻池町五ノ二六  
電話本局二一六一  
燐寸軸木  
創業者 永鹽長太郎 社員三 職工六四  
電動機 一臺 七、五馬力

村上製軸工場

神戶市河津通三ノ一  
電話本局二一四二  
燐寸軸木  
創業者 村上藤藏 社員二 職工五五  
電動機 一臺 一〇馬力

椽木製軸所

神戶市河津通三ノ七  
燐寸軸木  
創業者 椽木 大正七年五月  
工場主 椽木 大藏 職工 三八  
電動機 一臺 一〇馬力

植田製軸所

神戶市東尻池町三六ノ一六  
電話本局二八〇五 一八八三  
燐寸軸木  
創業者 植田忠右衛門 社員四 職工八二  
電動機 一臺 七馬力

伊藤木管製作所

名古屋市中區南武平町四二ノ一  
電話本局四〇一二  
木管製作販賣  
創業者 伊藤惣五郎  
代表社員 伊藤惣五郎

飯淵木型工場

中京市本所區太平町一ノ八九  
電話本局一八〇  
諸機軸木型製作  
工場主 飯淵 圓 職工 一五

岩崎コルク工場

大阪府西成郡豐崎町本庄五二七  
電話北三六四六  
コルク  
創業者 岩崎新次郎 職工 一六  
代表社員 岩崎新次郎

稻垣工場

兵庫縣加東郡福田村  
創業者 稻垣利之吉 職工 二三  
算盤球製造  
工場主 稻垣利之吉

幾寅木工株式會社

北海道空知郡南富良野村  
創業者 幾寅 善八 專務 日下 好治  
社長 幾寅 善八 專務 日下 好治  
常務 山岸甚之助 取締役 宮比 清七  
取締役 篠崎福次郎 監査役 宮比 清七

工場要録 雜工業 (製材及木製品之部) 井伊飯岩 稻幾 八四一

八四一

赤松工場

神戶市原通四ノ七  
電話本局三六八八  
燐寸素地製造  
創業者 赤松喜太郎 職工 六〇  
工場主 赤松喜太郎

益社

兵庫縣明石郡相生町  
創業者 木村 淳 社員三 職工四二  
工場主 木村 淳

淡路製軸株式會社

兵庫縣津名郡佐野村  
創業者 大正七年八月  
資本 100,000圓(拂込済)  
取締役 加納藤右衛門 取締役 横田傳三郎  
代表社員 山口 德隆 監査役 鹽川榮次郎  
監査役 赤堀 透 社員五 職工九二

製材及木製品

井上工場

兵庫縣加東郡稻田村吉川  
算盤球製造  
創業者 井上 信次 社員一 職工二三  
工場主 井上 信次



工場要録 雜工業

(製材及木製品之部)

池播原橋日

八四二

池内工場 監査役 佐藤 晴一 同 木本喜三郎

播州算盤株式會社 工場主 池内 龜藏 社員二 職工二五

原田製函所 大阪府三島郡吹田町 木箱 創業 明治二十三年三月 職工二〇

橋本家具製作所 東京市深川區木場町一四 電話本所三四〇七

日本木工株式會社 名古屋市中區日置町字石ヶ坪 電話本局五九六七

日本木工株式會社 東京市日本橋區小網町四 輸出木工品 西洋家具建築材料ノ製造販賣及織物敷物其他室内裝飾用品一式ノ販賣

日本製調車株式會社 大阪府西成郡豐崎町南長柄三七 電話北三四七二

北海林業株式會社 神戸市東尻池町四丁目 原動力 二〇馬力 一臺

丸鋸 二臺 帶鋸 一臺 創機 三臺 納取機 一臺

日本橋本店工作部 東京市京橋區銀座一ノ九 電話京橋一七二四

日本林産工業株式會社 神戸市東尻池村一七〇ノ七 木製事務用文具 萬年筆 創業 大正六年八月

日本曲木工業合資會社 大阪府西成郡豐洲町大仁一五一 一五 電話土佐堀三〇一七

東洋ベニヤ株式會社 神戸市東尻池町五ノ一八 電話本局一七九一

日本コルク株式會社 東京市本所區柳原町一ノ一六 電話本所八三一

日本煉瓦株式會社 大阪市西區千島町三六六 電話櫻川一五四九

東洋コルク工業株式會社 廣島市吉島町 コルク製造附帶工事 創業 大正九年一月

東洋木材防腐株式會社 大阪市北區中之島三ノ一 電話本局二〇二二

東洋ベニヤ株式會社 神戸市東尻池町五ノ一八 電話本局一七九一

東洋ベニヤ株式會社 神戸市東尻池町五ノ一八 電話本局一七九一

東洋ベニヤ株式會社 神戸市東尻池町五ノ一八 電話本局一七九一

東洋ベニヤ株式會社 神戸市東尻池町五ノ一八 電話本局一七九一

東洋ベニヤ株式會社 神戸市東尻池町五ノ一八 電話本局一七九一

東洋ベニヤ株式會社 神戸市東尻池町五ノ一八 電話本局一七九一

東洋ベニヤ株式會社 神戸市東尻池町五ノ一八 電話本局一七九一

東洋ベニヤ株式會社 神戸市東尻池町五ノ一八 電話本局一七九一

東洋ベニヤ株式會社 神戸市東尻池町五ノ一八 電話本局一七九一

東洋ベニヤ株式會社 神戸市東尻池町五ノ一八 電話本局一七九一

東洋ベニヤ株式會社 神戸市東尻池町五ノ一八 電話本局一七九一

工場要録 雜工業

(製材及木製品之部)

池播原橋日

八四三

池内工場 監査役 佐藤 晴一 同 木本喜三郎

播州算盤株式會社 工場主 池内 龜藏 社員二 職工二五

原田製函所 大阪府三島郡吹田町 木箱 創業 明治二十三年三月 職工二〇

橋本家具製作所 東京市深川區木場町一四 電話本所三四〇七

日本木工株式會社 名古屋市中區日置町字石ヶ坪 電話本局五九六七

日本木工株式會社 東京市日本橋區小網町四 輸出木工品 西洋家具建築材料ノ製造販賣及織物敷物其他室内裝飾用品一式ノ販賣

日本製調車株式會社 大阪府西成郡豐崎町南長柄三七 電話北三四七二

北海林業株式會社 神戸市東尻池町四丁目 原動力 二〇馬力 一臺

丸鋸 二臺 帶鋸 一臺 創機 三臺 納取機 一臺

日本橋本店工作部 東京市京橋區銀座一ノ九 電話京橋一七二四

日本林産工業株式會社 神戸市東尻池村一七〇ノ七 木製事務用文具 萬年筆 創業 大正六年八月

日本曲木工業合資會社 大阪府西成郡豐洲町大仁一五一 一五 電話土佐堀三〇一七

東洋ベニヤ株式會社 神戸市東尻池町五ノ一八 電話本局一七九一

日本コルク株式會社 東京市本所區柳原町一ノ一六 電話本所八三一

日本煉瓦株式會社 大阪市西區千島町三六六 電話櫻川一五四九

東洋コルク工業株式會社 廣島市吉島町 コルク製造附帶工事 創業 大正九年一月

東洋木材防腐株式會社 大阪市北區中之島三ノ一 電話本局二〇二二

東洋ベニヤ株式會社 神戸市東尻池町五ノ一八 電話本局一七九一

東洋ベニヤ株式會社 神戸市東尻池町五ノ一八 電話本局一七九一

東洋ベニヤ株式會社 神戸市東尻池町五ノ一八 電話本局一七九一

東洋ベニヤ株式會社 神戸市東尻池町五ノ一八 電話本局一七九一

東洋ベニヤ株式會社 神戸市東尻池町五ノ一八 電話本局一七九一

東洋ベニヤ株式會社 神戸市東尻池町五ノ一八 電話本局一七九一

東洋ベニヤ株式會社 神戸市東尻池町五ノ一八 電話本局一七九一

東洋ベニヤ株式會社 神戸市東尻池町五ノ一八 電話本局一七九一

東洋ベニヤ株式會社 神戸市東尻池町五ノ一八 電話本局一七九一

東洋ベニヤ株式會社 神戸市東尻池町五ノ一八 電話本局一七九一

東洋ベニヤ株式會社 神戸市東尻池町五ノ一八 電話本局一七九一



工場要録 雜工業 (製材及木製品之部) 東小大奥員

八四四

原動機 五馬力 一臺 (三)馬力 一臺  
ルニツシユ形 汽機 一四馬力 二臺  
機及設備 絕液排氣唧筒 二臺 製材機 二臺 ヲカ  
シント 一三臺 注藥機 八基 鑽油槽  
二〇基 攪和器 一個 秤量機 一個  
一七棟 八三八坪

▲大阪工場 大阪市西區櫻島町  
▲東京事務所 東京市麴町區內幸町一ノ四  
▲東京工場 東京市深川區千田町  
電話土佐堀邊一二五六

▲東洋水道木管株式會社  
大阪市外灘洲町浦江四四一  
電話土佐堀邊一二五六

▲東京ベニヤ製造株式會社  
東京市本所區柳島町一九  
電話本所八二七 昌八二八

▲東京木工製作所  
東京府下日暮里町日暮里一二八

電話下谷一五一八  
曲木 椅子 家具 冷蔵庫  
年平均生産額 五〇〇,〇〇〇圓  
創業 明治廿九年三月  
資本 三〇〇,〇〇〇圓 拂込 三〇〇,〇〇〇圓  
工場主 澁谷 幸道 技師 澁谷 幸道  
事務員 一〇 職工 一五〇

▲小野田材株式會社  
山口縣厚狹郡小野田町二七六  
電話小野田二一一

▲大日本木管株式會社  
尼崎市大物四三二  
電話土佐堀一二五三九

▲大日本水道木管株式會社  
大阪市神奈川區下埋立地  
電話本局二七〇

坪 汽罐室 六五坪 倉庫 一〇四八坪  
▲分工場 島根縣飯川郡杵築村  
宮崎縣兒湯郡下穂北村妻  
山口縣佐波郡防府町 職工 一一〇

▲大阪木工株式會社  
大阪市西區市岡町六八ノ一  
電話西一四三三

▲奧田製函所  
東京市深川區萬年町一ノ七  
電話本所七五〇

▲貝塚木桶株式會社  
大阪府泉南郡貝塚町

工場要録 雜工業 (製材及木製品之部) 川河田大臺高

八四五

取締役代表杉田宗助 取締役 小倉五四郎  
取締役 山田 由松 同 山下 庄藏  
同 嘉田幸右衛門 同 西田幸次郎  
監査役 嘉田小四郎 監査役 増田 久吉

▲川邊コルク工場  
兵庫縣多可郡中村安坂  
コルク  
創業 大正七年七月  
工場主 川邊忠五郎 社員三 職工三二  
原動機 一臺 二馬力

▲河合製材所  
神戸市濱崎通二ノ三一  
電話本局一七九五

▲大日本グエニア製材株式會社  
横濱市青木町三四九七  
電話本局五二八

創業 大正五年九月  
資本 二五〇,〇〇〇圓(拂込済)  
代表取締役小野哲郎 取締役 小野 繁郎  
取締役 小野 寛 監査役 小野 俊三  
支那人 賀來藤三郎

▲大日本木管株式會社  
尼崎市大物四三二  
電話土佐堀一二五三九

▲大日本水道木管株式會社  
大阪市神奈川區下埋立地  
電話本局二七〇

▲高木製箱所  
大阪市北區北同心町二  
電話北區三六七二

荒箱



工場要録 雜工業

(製材及木製品之部) 竹名中内野栗山

八四六

創業者 大正元年九月  
工場主 高木道之助 職工 三七  
電動機 一臺 一五馬力

竹中工務店  
大阪市西區南境川町八二  
電話西區八〇四

製材  
創業者 大正七年五月  
代表社員 竹中藤右衛門 職工 二六  
電動機 四臺 四六馬力

名古屋木工株式會社  
名古屋市中區松島町一  
紡織用木管並ニ木製器具製造  
創業者 大正八年十月

中西木材工業株式會社  
大阪市西區幸町通二ノ四七  
電話櫻川三三四(代表番號)  
各種包裝用建築用材料其他材木ヲ原料トスル製  
產品ノ製造業

創業者 大正七年四月  
資本 三〇〇、〇〇〇圓 拂込 一、五〇〇、〇〇〇圓  
取締役 中西重太郎 取査役 駒谷 信一  
代表社員 佐伯 牧 同 磯部 誠一  
取締役 田中 文七 同 監査役 栗山愛之助

内海工作所  
本天橋立町一六 電話二五七

建物坪數 二五〇〇坪 敷地坪數 一、二〇〇〇坪  
分工場 愛知縣愛知郡八幡村大字西古渡  
字柳田  
▲小濱出張所 福井縣若狹國小濱港

丸山家具工場  
東京市本所區綠町四ノ一九  
電話本所五〇一  
和洋家具學校用具金屬機械製作  
工場主 丸山末太郎 職工 八  
電動機 二馬力 一臺  
機械及設備  
丸鋸 二臺

富士木材工業株式會社  
靜岡縣安倍郡大里村川邊六八ノ一  
一般木管製造販賣木材賣製材及加工建築請負  
和洋家具一式製造販賣和洋裝飾一般請負並附帶  
事業  
創業者 大正七年二月  
資本 一〇〇、〇〇〇圓  
取締役 勝呂平右衛門 取締役 村田彦太郎  
同 石野彌五郎 監査役 永田 一郎  
同 森 利三郎  
同 森 利三郎

コルク工業株式會社  
東京市日本橋區馬喰町二ノ一  
電話神田三七〇二  
接合コルク 工藝品ノ製造

取締役 田口 精爾 取締役 竹田錠三郎  
同 石黒七三郎 同 富樫吉次郎  
同 竹内 節 同 染川 安八  
同 奥名 庄司 同 監査役 土屋喜之助  
同 多勢 準一 同 細川 嘉平

和洋家具 室内裝飾 内海式冷蔵庫  
創業者 明治四十二年  
工場主 内海 柳三

野上商店製材工場  
京都府葛野郡嵯峨村  
創業者 明治四十年三月  
工場主 野上 利一 職工 二九  
電動機 三臺 七〇馬力 電動機 一臺  
二〇馬力

栗澤木材乾餾株式會社  
北海道石狩國空知郡若見澤町字瀧ノ上  
一六一六  
木材乾餾及木材販賣  
主要製品 醋酸石灰 木精 アツセトン 木  
炭 重タル 輕タル 輕油 クレオソール  
創業者 大正五年五月  
資本 四〇〇、〇〇〇圓(拂込済)  
常務 栗林 五朗 取締役 青山 司  
取締役 清水 健藏 監査役 安藤 文祐  
同 栗林 健一 同 林業主任 風間 知恵  
同 栗林 健一 同 技術主任 富山 善次郎  
同 栗林 健一 同 吉津 豊治郎  
同 栗林 健一 同 山本 吉五郎  
同 栗林 健一 同 山本 吉五郎  
同 栗林 健一 同 山本 吉五郎  
同 栗林 健一 同 山本 吉五郎

西製箱所  
大阪府南區高岸町八七一  
電話南六五二  
木箱製造  
工場主 小西時太郎

小山藤商店製材工場  
京都府葛野郡嵯峨村  
創業者 大正七年二月  
工場主 小山 藤吉 職工 四五  
電動機 二臺 四〇馬力

尺長一〇尺ノ鍋 五〇枚 整材機 能力一日  
一〇八〇立方尺 一基 炭車裝置 九六基  
原動機 三六馬力 一基 整材機 一五馬力  
一基 アラワー 三馬力 八基 發電機 八  
キロワット 一基 汽機汽壓 九五ボンド

工場分類坪數 レトル工場 九〇坪 タンク  
置場 四〇坪 中和場 二〇坪 メチール工  
場 三階建五〇坪 炭車作業場 一〇〇坪  
整材場 七〇坪 炭車作業場 一六五坪 木  
炭包裝場 七〇坪 汽機汽壓場 八六坪 原  
料造材部 面積 三〇〇〇町歩

山岸製材株式會社  
名古屋市中區水主町三ノ三  
電話本局四七三 三六八 五五八一  
輸出向茶箱 ゴム箱 石油箱 ロック箱 其  
他内地向各種荷造箱及建築用材ノ製造販賣  
年平均生産額 三、〇〇〇、〇〇〇圓  
創業者 大正七年四月  
資本 一、〇〇〇、〇〇〇圓 拂込 七〇〇、〇〇〇圓  
積立 三〇〇、〇〇〇圓 配當 二割五分  
常務 山岸 治郎 專務 相澤治一郎  
取締役 山岸 治郎 常務 馬場 熊雄  
監査役 菊池 季吉 監査役 柴田鶴三郎  
監査役 辻 真之助 同 山岸 龜次郎  
監査役 堀江 菊次郎 同  
社員 三〇 職工 三〇〇  
原動機 電力 七〇馬力 三臺 瓦斯 エンジン 二  
〇〇馬力 三臺 蒸汽エンジン 三五〇馬力  
三臺  
機械及設備  
鋸機 一三臺 帶鋸機 四臺 鉋機  
一〇臺 小丸鋸機 八〇臺 ホヅ取機 三  
三臺 其他 三〇臺

コルク工業合資會社  
大阪府東成郡中本町中濱三九四  
電話南六三八四  
コルク板  
創業者 大正六年一月  
代表社員 岸田 三郎 職工 三一  
電動機 二〇馬力 三臺

小西製箱所  
大阪府南區高岸町八七一  
電話南六五二  
木箱製造  
工場主 小西時太郎

光明製材株式會社  
靜岡縣磐田郡二俣町二 二三九六ノ七  
ノ五 電話三三三  
山林 立木 材木及土地ノ賣買 製材 製材  
貨挽 土木 建築ノ請負 造林 伐木 運材  
及運送 薪炭ノ製造並賣買並ニ之ニ附隨スル一  
切ノ業務  
主要製品 杉板板割 大貫 中貫 小貫 大  
小割 二割板 四分板 六分板 松板板類其  
他  
創業者 大正六年十一月  
資本 三〇〇、〇〇〇圓 拂込 三〇〇、〇〇〇圓  
社長 山名 浩藏 常務 村松 梅治  
取締役 神谷 傳吉 監査役 和田 新平

越井營業所  
大阪府南河內郡富田林町大字毛人谷  
電話富田林一  
丹精注入電柱並ニ電柱電柱並ニ酒造用建築用材  
年平均生産額 一、〇〇〇、〇〇〇圓  
創業者 大正六年十二月  
資本 三〇〇、〇〇〇圓(拂込済)  
代表社員 越井 隆一 杉槍電 越井 武敬  
注電 越井 隆一 柱部長 越井 武敬  
柱部長 越井 隆一 柱部長 越井 武敬  
林業部長 越井 隆一 柱部長 越井 武敬  
職工 一〇〇 楠二

帝國コルク株式會社  
東京府南葛飾郡寺島村三八〇  
工場 大阪府南河內郡富田林町毛人谷  
兵庫縣冰上郡上久下村之内下瀧  
兵庫縣多可郡中村ノ内牧野新町  
京都府船井郡野田村大字殿田  
三重縣南牟婁郡泊村大字大泊

監査役 栗田 久平  
會計主任 大隅 一男 飯田川出神谷森之助  
張所主任 張所主任 大隅 喜平  
主任 山名信太郎 職長 大隅 喜平  
揚木部長 鈴木 溟吉 結束部長 久保田重平  
製材部長 大隅勝郎 社員 五 職工 五三  
機械及設備  
多管式汽機 四尺五寸ノ十六尺 一臺 聯成  
汽機 一〇五封度 高壓 一〇吋 低壓  
一八吋 衡程 二〇吋 七〇馬力 丸鋸 三  
臺 鋸 二臺 薪切 一臺 金剛砂臺 二  
臺 製材部 二臺  
工場分類坪數 製材工場 製材工場 七六二  
坪

建設 丸山末太郎 職工 八  
和洋家具學校用具金屬機械製作  
電話本所五〇一

取締役 田口 精爾 取締役 竹田錠三郎  
同 石黒七三郎 同 富樫吉次郎  
同 竹内 節 同 染川 安八  
同 奥名 庄司 同 監査役 土屋喜之助  
同 多勢 準一 同 細川 嘉平

取締役 勝呂平右衛門 取締役 村田彦太郎  
同 石野彌五郎 監査役 永田 一郎  
同 森 利三郎

接合コルク 工藝品ノ製造  
電話神田三七〇二

取締役 田口 精爾 取締役 竹田錠三郎  
同 石黒七三郎 同 富樫吉次郎  
同 竹内 節 同 染川 安八  
同 奥名 庄司 同 監査役 土屋喜之助  
同 多勢 準一 同 細川 嘉平

取締役 勝呂平右衛門 取締役 村田彦太郎  
同 石野彌五郎 監査役 永田 一郎  
同 森 利三郎

取締役 勝呂平右衛門 取締役 村田彦太郎  
同 石野彌五郎 監査役 永田 一郎  
同 森 利三郎

工場要録 雜工業

(製材及木製品之部) 丸富コ小光越帝

八四七

建設 丸山末太郎 職工 八  
和洋家具學校用具金屬機械製作  
電話本所五〇一

取締役 勝呂平右衛門 取締役 村田彦太郎  
同 石野彌五郎 監査役 永田 一郎  
同 森 利三郎

取締役 勝呂平右衛門 取締役 村田彦太郎  
同 石野彌五郎 監査役 永田 一郎  
同 森 利三郎

取締役 勝呂平右衛門 取締役 村田彦太郎  
同 石野彌五郎 監査役 永田 一郎  
同 森 利三郎



工場要録 雜工業

(製材及木製品之部) 天尼淺

八四八

創業者 大正八年八月  
 資本 三〇〇〇圓 拂込 七、五〇〇圓  
 社長 小林文之助 專務 中村桂次郎  
 取締役 江口利七 取締役 笠原小十郎  
 同 黒田善太郎 監査役 長谷川鏡次  
 同 木村登吉郎 同 角野庄太郎

◎天龍挽材株式會社  
 靜岡縣濱名郡中ノ町村國吉四五七(東海道天龍川驛) 電話中野園二  
 杉松 櫻樹 製材品其他  
 年平均主産額 五〇〇、〇〇〇圓  
 創業 大正九年二月

常務 梅林 力十  
 取締役 津倉 龜作  
 同 伊藤 一郎  
 同 大庭浦次郎  
 同 松下千代吉  
 同 松本信太郎  
 同 會計主任 大庭 直一  
 支店 曾布川榮太郎 營業部 鈴木 成吉  
 主 曾布川榮太郎 營業部 鈴木 成吉  
 主 曾布川榮太郎 營業部 鈴木 成吉  
 主 曾布川榮太郎 營業部 鈴木 成吉

◎尼崎樽工場  
 尼崎市大洲村新城屋新田五五  
 電話尼崎九  
 洋樽各種(油類用、燒酎用)  
 工場主 平田篤次郎 工場長 石田 鐵郎  
 社員 七 職工 一〇〇

◎淺野木工工場  
 名古屋市中區上島町三一  
 電話本局四一四 一〇八〇  
 專賣特許淺野式合板、ベニア茶函、ゴム函、洋建築裝飾材料、ベニア茶函、飛行機用材、船車輪、自働車裝飾材料、前年製品、ベニア茶函、ゴム函、百萬函

◎青森製材所  
 青森市外神館 電話一五六  
 所長 柴 明  
 電話八八五三  
 電話八八五三  
 電話八八五三

◎秋田製材株式會社  
 秋田縣秋田郡田町  
 創業 明治四十五年六月  
 資本 二五〇、〇〇〇圓  
 取締役 淺野總一郎 取締役 井坂 直幹  
 同 竹村榮三郎 同 綠川 賢策  
 同 辻 良之助 監査役 鈴木紋四郎

◎秋田製材株式會社  
 秋田縣山本郡能代港町御指南町二三  
 電話三 六二七〇 一四一 一四二  
 主たる木材業ノ外植林 海陸運送業 電氣 瓦  
 主要製品 並四分、並六分板、檜、樺、下見  
 板、木摺、柿板、木羽各種、挽角類、樽木取  
 函板類  
 年平均生産額(但シ本支店)製材 三六、〇〇〇石  
 創業 明治四十年三月  
 資本 二、〇〇〇、〇〇〇圓 拂込 六、五〇〇、〇〇〇圓  
 積立 一、六〇〇、〇〇〇圓 配當 一年一割五分  
 (九年度)

◎秋田製材株式會社  
 秋田縣山本郡能代港町御指南町二三  
 電話三 六二七〇 一四一 一四二  
 主たる木材業ノ外植林 海陸運送業 電氣 瓦  
 主要製品 並四分、並六分板、檜、樺、下見  
 板、木摺、柿板、木羽各種、挽角類、樽木取  
 函板類  
 年平均生産額(但シ本支店)製材 三六、〇〇〇石  
 創業 明治四十年三月  
 資本 二、〇〇〇、〇〇〇圓 拂込 六、五〇〇、〇〇〇圓  
 積立 一、六〇〇、〇〇〇圓 配當 一年一割五分  
 (九年度)

◎秋田製材株式會社  
 秋田縣山本郡能代港町御指南町二三  
 電話三 六二七〇 一四一 一四二  
 主たる木材業ノ外植林 海陸運送業 電氣 瓦  
 主要製品 並四分、並六分板、檜、樺、下見  
 板、木摺、柿板、木羽各種、挽角類、樽木取  
 函板類  
 年平均生産額(但シ本支店)製材 三六、〇〇〇石  
 創業 明治四十年三月  
 資本 二、〇〇〇、〇〇〇圓 拂込 六、五〇〇、〇〇〇圓  
 積立 一、六〇〇、〇〇〇圓 配當 一年一割五分  
 (九年度)

◎秋田製材株式會社  
 秋田縣山本郡能代港町御指南町二三  
 電話三 六二七〇 一四一 一四二  
 主たる木材業ノ外植林 海陸運送業 電氣 瓦  
 主要製品 並四分、並六分板、檜、樺、下見  
 板、木摺、柿板、木羽各種、挽角類、樽木取  
 函板類  
 年平均生産額(但シ本支店)製材 三六、〇〇〇石  
 創業 明治四十年三月  
 資本 二、〇〇〇、〇〇〇圓 拂込 六、五〇〇、〇〇〇圓  
 積立 一、六〇〇、〇〇〇圓 配當 一年一割五分  
 (九年度)

◎秋田製材株式會社  
 秋田縣山本郡能代港町御指南町二三  
 電話三 六二七〇 一四一 一四二  
 主たる木材業ノ外植林 海陸運送業 電氣 瓦  
 主要製品 並四分、並六分板、檜、樺、下見  
 板、木摺、柿板、木羽各種、挽角類、樽木取  
 函板類  
 年平均生産額(但シ本支店)製材 三六、〇〇〇石  
 創業 明治四十年三月  
 資本 二、〇〇〇、〇〇〇圓 拂込 六、五〇〇、〇〇〇圓  
 積立 一、六〇〇、〇〇〇圓 配當 一年一割五分  
 (九年度)

◎秋田製材株式會社  
 秋田縣山本郡能代港町御指南町二三  
 電話三 六二七〇 一四一 一四二  
 主たる木材業ノ外植林 海陸運送業 電氣 瓦  
 主要製品 並四分、並六分板、檜、樺、下見  
 板、木摺、柿板、木羽各種、挽角類、樽木取  
 函板類  
 年平均生産額(但シ本支店)製材 三六、〇〇〇石  
 創業 明治四十年三月  
 資本 二、〇〇〇、〇〇〇圓 拂込 六、五〇〇、〇〇〇圓  
 積立 一、六〇〇、〇〇〇圓 配當 一年一割五分  
 (九年度)

◎秋田製材株式會社  
 秋田縣山本郡能代港町御指南町二三  
 電話三 六二七〇 一四一 一四二  
 主たる木材業ノ外植林 海陸運送業 電氣 瓦  
 主要製品 並四分、並六分板、檜、樺、下見  
 板、木摺、柿板、木羽各種、挽角類、樽木取  
 函板類  
 年平均生産額(但シ本支店)製材 三六、〇〇〇石  
 創業 明治四十年三月  
 資本 二、〇〇〇、〇〇〇圓 拂込 六、五〇〇、〇〇〇圓  
 積立 一、六〇〇、〇〇〇圓 配當 一年一割五分  
 (九年度)

工場要録 雜工業

(製材及木製品之部) 淺秋

八四九

工場分類坪數 工場 一棟 機關室 一棟  
 結束所 一棟 納屋 一棟 職工合宿所 一棟  
 棟 店舖 一棟 一五〇坪

◎天龍木材株式會社  
 靜岡縣濱名郡和田村  
 創業 明治四十年四月  
 資本 一、〇〇〇、〇〇〇圓 拂込 七、五〇〇圓  
 取締役 鈴木 信一 取締役 稻勝清三郎  
 同 林 文吉 同 大橋正太郎  
 同 金原 明徳 同 瀧口彦四郎  
 同 鈴木 寛剛 監査役 池田猪三次  
 支店 名古屋市南區熱田新尾頭町  
 電話本局五七五  
 支店 東京市深川區東平井町四二六  
 電話本所四三二一八

◎尼崎樽工場  
 尼崎市大洲村新城屋新田五五  
 電話尼崎九  
 洋樽各種(油類用、燒酎用)  
 工場主 平田篤次郎 工場長 石田 鐵郎  
 社員 七 職工 一〇〇

◎淺野木工工場  
 名古屋市中區上島町三一  
 電話本局四一四 一〇八〇  
 專賣特許淺野式合板、ベニア茶函、ゴム函、洋建築裝飾材料、ベニア茶函、飛行機用材、船車輪、自働車裝飾材料、前年製品、ベニア茶函、ゴム函、百萬函

◎青森製材所  
 青森市外神館 電話一五六  
 所長 柴 明  
 電話八八五三  
 電話八八五三  
 電話八八五三

◎秋田製材株式會社  
 秋田縣秋田郡田町  
 創業 明治四十五年六月  
 資本 二五〇、〇〇〇圓  
 取締役 淺野總一郎 取締役 井坂 直幹  
 同 竹村榮三郎 同 綠川 賢策  
 同 辻 良之助 監査役 鈴木紋四郎

◎秋田製材株式會社  
 秋田縣山本郡能代港町御指南町二三  
 電話三 六二七〇 一四一 一四二  
 主たる木材業ノ外植林 海陸運送業 電氣 瓦  
 主要製品 並四分、並六分板、檜、樺、下見  
 板、木摺、柿板、木羽各種、挽角類、樽木取  
 函板類  
 年平均生産額(但シ本支店)製材 三六、〇〇〇石  
 創業 明治四十年三月  
 資本 二、〇〇〇、〇〇〇圓 拂込 六、五〇〇、〇〇〇圓  
 積立 一、六〇〇、〇〇〇圓 配當 一年一割五分  
 (九年度)

◎秋田製材株式會社  
 秋田縣山本郡能代港町御指南町二三  
 電話三 六二七〇 一四一 一四二  
 主たる木材業ノ外植林 海陸運送業 電氣 瓦  
 主要製品 並四分、並六分板、檜、樺、下見  
 板、木摺、柿板、木羽各種、挽角類、樽木取  
 函板類  
 年平均生産額(但シ本支店)製材 三六、〇〇〇石  
 創業 明治四十年三月  
 資本 二、〇〇〇、〇〇〇圓 拂込 六、五〇〇、〇〇〇圓  
 積立 一、六〇〇、〇〇〇圓 配當 一年一割五分  
 (九年度)

◎秋田製材株式會社  
 秋田縣山本郡能代港町御指南町二三  
 電話三 六二七〇 一四一 一四二  
 主たる木材業ノ外植林 海陸運送業 電氣 瓦  
 主要製品 並四分、並六分板、檜、樺、下見  
 板、木摺、柿板、木羽各種、挽角類、樽木取  
 函板類  
 年平均生産額(但シ本支店)製材 三六、〇〇〇石  
 創業 明治四十年三月  
 資本 二、〇〇〇、〇〇〇圓 拂込 六、五〇〇、〇〇〇圓  
 積立 一、六〇〇、〇〇〇圓 配當 一年一割五分  
 (九年度)

◎秋田製材株式會社  
 秋田縣山本郡能代港町御指南町二三  
 電話三 六二七〇 一四一 一四二  
 主たる木材業ノ外植林 海陸運送業 電氣 瓦  
 主要製品 並四分、並六分板、檜、樺、下見  
 板、木摺、柿板、木羽各種、挽角類、樽木取  
 函板類  
 年平均生産額(但シ本支店)製材 三六、〇〇〇石  
 創業 明治四十年三月  
 資本 二、〇〇〇、〇〇〇圓 拂込 六、五〇〇、〇〇〇圓  
 積立 一、六〇〇、〇〇〇圓 配當 一年一割五分  
 (九年度)

◎秋田製材株式會社  
 秋田縣山本郡能代港町御指南町二三  
 電話三 六二七〇 一四一 一四二  
 主たる木材業ノ外植林 海陸運送業 電氣 瓦  
 主要製品 並四分、並六分板、檜、樺、下見  
 板、木摺、柿板、木羽各種、挽角類、樽木取  
 函板類  
 年平均生産額(但シ本支店)製材 三六、〇〇〇石  
 創業 明治四十年三月  
 資本 二、〇〇〇、〇〇〇圓 拂込 六、五〇〇、〇〇〇圓  
 積立 一、六〇〇、〇〇〇圓 配當 一年一割五分  
 (九年度)

◎秋田製材株式會社  
 秋田縣山本郡能代港町御指南町二三  
 電話三 六二七〇 一四一 一四二  
 主たる木材業ノ外植林 海陸運送業 電氣 瓦  
 主要製品 並四分、並六分板、檜、樺、下見  
 板、木摺、柿板、木羽各種、挽角類、樽木取  
 函板類  
 年平均生産額(但シ本支店)製材 三六、〇〇〇石  
 創業 明治四十年三月  
 資本 二、〇〇〇、〇〇〇圓 拂込 六、五〇〇、〇〇〇圓  
 積立 一、六〇〇、〇〇〇圓 配當 一年一割五分  
 (九年度)

◎秋田製材株式會社  
 秋田縣山本郡能代港町御指南町二三  
 電話三 六二七〇 一四一 一四二  
 主たる木材業ノ外植林 海陸運送業 電氣 瓦  
 主要製品 並四分、並六分板、檜、樺、下見  
 板、木摺、柿板、木羽各種、挽角類、樽木取  
 函板類  
 年平均生産額(但シ本支店)製材 三六、〇〇〇石  
 創業 明治四十年三月  
 資本 二、〇〇〇、〇〇〇圓 拂込 六、五〇〇、〇〇〇圓  
 積立 一、六〇〇、〇〇〇圓 配當 一年一割五分  
 (九年度)

◎秋田製材株式會社  
 秋田縣山本郡能代港町御指南町二三  
 電話三 六二七〇 一四一 一四二  
 主たる木材業ノ外植林 海陸運送業 電氣 瓦  
 主要製品 並四分、並六分板、檜、樺、下見  
 板、木摺、柿板、木羽各種、挽角類、樽木取  
 函板類  
 年平均生産額(但シ本支店)製材 三六、〇〇〇石  
 創業 明治四十年三月  
 資本 二、〇〇〇、〇〇〇圓 拂込 六、五〇〇、〇〇〇圓  
 積立 一、六〇〇、〇〇〇圓 配當 一年一割五分  
 (九年度)

◎秋田製材株式會社  
 秋田縣山本郡能代港町御指南町二三  
 電話三 六二七〇 一四一 一四二  
 主たる木材業ノ外植林 海陸運送業 電氣 瓦  
 主要製品 並四分、並六分板、檜、樺、下見  
 板、木摺、柿板、木羽各種、挽角類、樽木取  
 函板類  
 年平均生産額(但シ本支店)製材 三六、〇〇〇石  
 創業 明治四十年三月  
 資本 二、〇〇〇、〇〇〇圓 拂込 六、五〇〇、〇〇〇圓  
 積立 一、六〇〇、〇〇〇圓 配當 一年一割五分  
 (九年度)



工場要録 雜工業

(製材及木製品之部) 山喜三品下神瀨

八五〇

常務 進藤作之助 取締役 齋藤 吉郎  
取締役 辻 良之助 監督役 相澤 重吉  
監査役 鈴木 三郎  
社員 一八 職工 一五〇

原 動 機  
蒸氣機關 五〇馬力 一臺 同六〇馬力 一  
臺 同二〇馬力 一臺

機 械 及 設 備  
大割帶鋸機 一臺 橫式同 一臺 小割同  
一臺 大割鋸機 二臺 小割同 三臺 蒸  
汽橫切鋸機 一臺 丸鋸機 九臺 吊下丸鋸  
三臺 對面丸鋸 六臺 蓋底挽鋸機 一臺

山陽農具製作所  
岡山市下石井二九二  
建築材料 製箱製板 其他木製品  
(機械工業 農具 農具 部參照)

喜田製糖工場  
尼崎市大洲村  
創業 明治四十一年二月  
工場主 喜田 善藏 社員 一 職工 三〇

三好木型工場  
東京市深川區富川町一八  
電話本三四一五  
諸機械木型木製調車  
創業 明治卅一年五月  
工場主 三好新次郎 社員 二 職工 五五

原 動 機  
電動機 二馬力 一臺 同七半馬力 一臺  
同五馬力 一臺  
機械及設備  
丸鋸 一臺 帶鋸 四臺 カナマシン 二  
臺 フールマシン 一臺 木工旋盤 七臺  
釣鋸 一臺 一五〇坪

▲特約販賣店 東京飯田商店 農器商會 大  
阪高橋商店 名古屋水谷商店

三越呉服店加工部  
東京市麹町區鏡坂町  
電話丸ノ内一四四 一一四五 一一  
四六 一一四七

和洋家具類  
年平均生産額 三〇〇,〇〇〇圓  
創業 明治四十五年七月  
工場管理人 一戸 秀吾  
社員 八 職工 一三〇

原 動 機  
電動機 交流 七臺  
機械及設備  
木工機械 八臺

品川木工所  
東京府荏原郡品川町大字北品川宿四六  
三 電話高輪二二七九  
和洋建具及家具指物製造販賣並附帶事業一切  
木製調車指物製造販賣  
年平均生産額 一〇〇,〇〇〇圓  
創業 大正八年四月  
取締役 恩田覺之助 取締役 手代木佑壽  
同 青木 利福 監査役 田中 貞三  
監査役 渡邊 通夫  
營業部 小笠原正志 工場長 柴田 直吉  
社員 八 職工 五六

原 動 機  
建築工場 五馬力 一臺 木工工場 五馬力  
一臺 挽物工場 三馬力 一臺  
機械及設備  
旋盤 五臺 丸鋸 三臺 鉋器械 一臺 溝  
掘器械 一臺 帶鋸器械 三臺

瀨戸木工場  
大阪府南區難波東關手町七八〇  
電話南三八〇  
アルプス印木調車製造並木工業  
創業 明治四十二年八月  
所主 瀨戸永三郎 技術者 高橋徳次郎  
使用人 五〇

原 動 機  
電動機 一〇馬力 五臺  
機械及設備  
バンドソー 二臺 平削機 二臺 モルタン  
グマシン 二臺 プレナー 二臺 自傳旋盤  
一臺 鑽孔機 三臺 サンドペーパー機 一  
臺 鉋研機 二臺

神陽林炭株式會社  
神戸市兵庫區東柳原町二四ノ五  
製材木炭製造販賣 植林醃釀製造 賣 山林  
木材 木炭ノ賣買及仲介  
創業 大正七年十一月  
資本 二〇〇,〇〇〇圓 拂込 五〇,〇〇〇圓  
社長 村上 森造 取締役 白井雪次郎  
同 香西 敬一 同 八木 重吉  
同 八木彌三兵衛 監査役 日山彦十郎

下山水車工場  
兵庫縣加東郡福田村  
算盤球製造  
創業 大正二年九月  
工場主 下山 嘉藏 社員 一三 職工 一九  
原 動 機  
日本形水車 一臺 五馬力

建物 五棟 坪數 一五三坪

同 西尾正左衛門 監督役 鈴木宗兵衛  
同 藤田 勇 同 藤村 宣 使用人 一二

同 藤村 宣 使用人 一二

製網及製網

(製網及製網之部) 原日西北東

八五一

原田製網所  
大阪府西區泉尾町  
電話櫻川二〇〇五  
船舶用織山用織用各網類製造販賣  
創業 明治三十三年  
所主 原田 榮 職工 二六

原 動 機  
電動機 三臺 二〇馬力

日本製網株式會社  
東京市京橋區堀町二二  
電話京橋九二八 一七八四  
創業 大正九年一月  
資本 三〇〇,〇〇〇圓 拂込 一五〇,〇〇〇圓  
取締役 山田 義夫 同 中垣 保  
專務 小澤 竹藏 同 新納 克巳  
取締役 辻岡基五郎 監査役 松島忠太郎  
監査役 永谷 當起

日本製網合資會社  
大阪府西區立賣堀北通三  
電話新町特一〇九七 二六二八  
工場用西一九六八  
織山 船舶 土木 建築用ワヤロープ其他ロ  
ープ類一式 亞鉛線 鋼線 鐵線  
資本 五,〇〇〇圓 (拂込済)  
借入金 三,〇〇〇圓  
代表社員 上川久三郎  
社員 一五 職工 三〇

▲特約販賣店 東京飯田商店 農器商會 大  
阪高橋商店 名古屋水谷商店

三越呉服店加工部  
東京市麹町區鏡坂町  
電話丸ノ内一四四 一一四五 一一  
四六 一一四七

和洋家具類  
年平均生産額 三〇〇,〇〇〇圓  
創業 明治四十五年七月  
工場管理人 一戸 秀吾  
社員 八 職工 一三〇

原 動 機  
電動機 交流 七臺  
機械及設備  
木工機械 八臺

品川木工所  
東京府荏原郡品川町大字北品川宿四六  
三 電話高輪二二七九  
和洋建具及家具指物製造販賣並附帶事業一切  
木製調車指物製造販賣  
年平均生産額 一〇〇,〇〇〇圓  
創業 大正八年四月  
取締役 恩田覺之助 取締役 手代木佑壽  
同 青木 利福 監査役 田中 貞三  
監査役 渡邊 通夫  
營業部 小笠原正志 工場長 柴田 直吉  
社員 八 職工 五六

原 動 機  
建築工場 五馬力 一臺 木工工場 五馬力  
一臺 挽物工場 三馬力 一臺  
機械及設備  
旋盤 五臺 丸鋸 三臺 鉋器械 一臺 溝  
掘器械 一臺 帶鋸器械 三臺

瀨戸木工場  
大阪府南區難波東關手町七八〇  
電話南三八〇  
アルプス印木調車製造並木工業  
創業 明治四十二年八月  
所主 瀨戸永三郎 技術者 高橋徳次郎  
使用人 五〇

原 動 機  
電動機 一〇馬力 五臺  
機械及設備  
バンドソー 二臺 平削機 二臺 モルタン  
グマシン 二臺 プレナー 二臺 自傳旋盤  
一臺 鑽孔機 三臺 サンドペーパー機 一  
臺 鉋研機 二臺

神陽林炭株式會社  
神戸市兵庫區東柳原町二四ノ五  
製材木炭製造販賣 植林醃釀製造 賣 山林  
木材 木炭ノ賣買及仲介  
創業 大正七年十一月  
資本 二〇〇,〇〇〇圓 拂込 五〇,〇〇〇圓  
社長 村上 森造 取締役 白井雪次郎  
同 香西 敬一 同 八木 重吉  
同 八木彌三兵衛 監査役 日山彦十郎

下山水車工場  
兵庫縣加東郡福田村  
算盤球製造  
創業 大正二年九月  
工場主 下山 嘉藏 社員 一三 職工 一九  
原 動 機  
日本形水車 一臺 五馬力

建物 五棟 坪數 一五三坪

同 西尾正左衛門 監督役 鈴木宗兵衛  
同 藤田 勇 同 藤村 宣 使用人 一二

同 藤村 宣 使用人 一二

同 藤村 宣 使用人 一二

同 藤村 宣 使用人 一二

同 藤村 宣 使用人 一二

同 藤村 宣 使用人 一二

同 藤村 宣 使用人 一二

同 藤村 宣 使用人 一二

同 藤村 宣 使用人 一二

同 藤村 宣 使用人 一二

同 藤村 宣 使用人 一二

同 藤村 宣 使用人 一二



工場要録 雜工業 (製網及製網之部) 東京 澁若川河關

八五二

東京製網株式會社

東京市京橋區三十間堀一ノ二
電話京橋特四〇七 四〇八 二二九九
四三七 一三九六 四〇〇一

富山製網株式會社

富山石坂二一三四
富山製網株式會社
電話石坂二一三四

銚子製網株式會社

千葉縣海上郡本銚子町
大正六年四月
電話銚子二一三四

川島製網所

大正六年六月
電話川島二一三四

好井製網所

大阪府西成郡澁洲町字北浦江七三
電話新町四〇四二

松本芋繩工場

大阪府三島郡春日村
電話松本三島三〇

前田麻繩工場

大阪府西成郡北中島村字蒲田六八一
電話蒲田六八一

江井製網所

兵庫縣津名郡江井村
電話江井二二二五

河内製網所

大阪府河内郡長瀬村
電話河内二〇八四

關西製網株式會社

大阪府泉南郡岸和田町中北町七〇七
電話岸和田一四八

荒井常次郎工場

東京市深川區古石場町二五
電話本所一〇八一

朝日製網所

神戸市駒ヶ林村
電話朝日二〇〇〇

荻森製網所

大阪市北區上福島二ノ六三八
電話上福島六三三四 六三三五

横濱製網株式會社

横濱市神奈川町一四〇八
電話特四二八三〇 二九〇〇 三〇一七 四〇〇四

製造能力

ワイヤロープ 九、〇〇〇噸
日本麻製 支那麻 支那麻

工場要録 雜工業 (製網及製網之部)

横好 黒松 前江 荒朝 八五三

工場要録 雜工業 (製網及製網之部)

横好 黒松 前江 荒朝 八五三

製造能力

ワイヤロープ 九、〇〇〇噸
日本麻製 支那麻 支那麻

製造能力

ワイヤロープ 九、〇〇〇噸
日本麻製 支那麻 支那麻

製造能力

ワイヤロープ 九、〇〇〇噸
日本麻製 支那麻 支那麻

製造能力

ワイヤロープ 九、〇〇〇噸
日本麻製 支那麻 支那麻



工場要録 雜工業 (製網及製網之部)

市 八五四

シラタル コンパウンド コーリスエンヂン  
一〇〇馬力 一臺 電動機 モーターセネレ  
力系操機用 モーター 三馬力

▲分工場  
島根縣瀨摩郡大森町 川郡今市町  
伯耆赤崎町 松崎町 宇野村 泊村  
鳥取縣高部郡青谷村 濱村 逢阪村  
寶本村 鳥取市

電話七  
年平均生産額 400,000圓 一間曲尺五尺  
創業 明治三十五年六月  
資本金 300,000圓 (拂込済)  
積立 150,000圓

製網機 二〇馬力 一五馬力 一〇馬力  
一タ付 四臺 紡績機 七五〇臺 同 燭  
芯機 七〇〇臺 ワインダー 合系機 五臺  
燃系機 二臺 ハンドスピナー 六臺 大  
型組紐機 一五臺 大形組紐機 二〇臺  
一ツ機 二臺

▲北村萬製網所  
大阪府西區石田町  
創業 大正七年六月  
工場主 北出万次郎 職工 一八  
原動力 電動機 五馬力 一臺

總系網地及船具販賣  
電話七  
年平均生産額 400,000圓 一間曲尺五尺  
創業 明治三十五年六月  
資本金 300,000圓 (拂込済)  
積立 150,000圓

▲笹村製網所  
大阪府東成郡江町  
創業 明治四十年  
工場主 笹村 竹造 職工 三五

▲白井製網所  
大阪府中河内郡長瀬村字衣橋  
電話八尾四三  
創業 明治五年  
工場主 白井孝一 職工 五〇

印刷及製本  
市田オフセット印刷株式會社  
大阪府西成郡澁洲町字海老江  
電話土佐堀(代表番號)二二〇九

▲山陰編網株式會社  
鳥取縣東伯耆郡津村  
網類及其原料ノ製造販賣付  
創業 明治四十一年十月  
資本 50,000圓 拂込 三,500圓

▲尾三製網株式會社  
愛知縣知多郡谷濱町大宮谷濱  
創業 大正九年十月  
工場主 尾三 職工 五〇

市田オフセット印刷株式會社  
大阪府西成郡澁洲町字海老江  
電話土佐堀(代表番號)二二〇九

工場要録 雜工業 (印刷及製本之部)

市 八五五

▲東京支店  
東京市京橋區北紺屋町五  
電話京橋八七〇 八七一

▲東京紙工印刷株式會社  
東京市神田區西小川町二ノ九  
電話九段二二二八 二二二九

▲東京書籍株式會社  
東京市小石川區指ヶ谷一三六  
電話小石川九四〇 九四一

▲上海出張所  
上海江西路七號 電話五三五八  
▲京城出張所  
京城大和町三 電話特五四一  
▲臺北出張所  
臺北撫臺街二 電話七五四一  
▲九州總代理店  
門司市浪花町 電話七七七一  
▲天津總代理店  
天津日租界山口街 電話四八一  
▲關東州代理店  
大連市監部通一 電話一七七五  
▲滿蒙代理店  
奉天宮島町一四 電話八九七

▲東京印刷株式會社  
東京市日本橋區兜町二  
電話濱町三〇〇〇 三〇〇一  
印刷 石版印刷 製本 寫眞版  
創業 明治三十九年二月  
資本 50,000圓 拂込 三,500圓

▲東京書籍株式會社  
東京市小石川區指ヶ谷一三六  
電話小石川九四〇 九四一

▲日本轉寫印刷株式會社  
大阪府西區京町堀通一ノ四〇  
專賣特許轉寫印刷自轉車マーク金屬マークゴム  
製品 酸化印刷陶磁器 珪藻漆器印刷 塗料ノ  
製造販賣  
創業 大正七年十二月

▲東京印刷株式會社  
東京市日本橋區兜町二  
電話濱町三〇〇〇 三〇〇一  
印刷 石版印刷 製本 寫眞版  
創業 明治三十九年二月  
資本 50,000圓 拂込 三,500圓

▲東京書籍株式會社  
東京市小石川區指ヶ谷一三六  
電話小石川九四〇 九四一

▲日東印刷株式會社  
東京市本郷區眞砂町三六  
電話小石川一六九五  
印刷 活字販賣 製本圖書ノ出版  
創業 大正八年四月  
資本 70,000圓 拂込 15,000圓

▲東京印刷株式會社  
東京市日本橋區兜町二  
電話濱町三〇〇〇 三〇〇一  
印刷 石版印刷 製本 寫眞版  
創業 明治三十九年二月  
資本 50,000圓 拂込 三,500圓

▲東京書籍株式會社  
東京市小石川區指ヶ谷一三六  
電話小石川九四〇 九四一

▲東京印刷株式會社  
東京市本郷區眞砂町三六  
電話小石川一六九五  
印刷 活字販賣 製本圖書ノ出版  
創業 大正八年四月  
資本 70,000圓 拂込 15,000圓

▲東京印刷株式會社  
東京市日本橋區兜町二  
電話濱町三〇〇〇 三〇〇一  
印刷 石版印刷 製本 寫眞版  
創業 明治三十九年二月  
資本 50,000圓 拂込 三,500圓

▲東京書籍株式會社  
東京市小石川區指ヶ谷一三六  
電話小石川九四〇 九四一

▲東京印刷株式會社  
東京市本郷區眞砂町三六  
電話小石川一六九五  
印刷 活字販賣 製本圖書ノ出版  
創業 大正八年四月  
資本 70,000圓 拂込 15,000圓

▲東京印刷株式會社  
東京市日本橋區兜町二  
電話濱町三〇〇〇 三〇〇一  
印刷 石版印刷 製本 寫眞版  
創業 明治三十九年二月  
資本 50,000圓 拂込 三,500圓

▲東京書籍株式會社  
東京市小石川區指ヶ谷一三六  
電話小石川九四〇 九四一

▲東京印刷株式會社  
東京市本郷區眞砂町三六  
電話小石川一六九五  
印刷 活字販賣 製本圖書ノ出版  
創業 大正八年四月  
資本 70,000圓 拂込 15,000圓

▲東京印刷株式會社  
東京市日本橋區兜町二  
電話濱町三〇〇〇 三〇〇一  
印刷 石版印刷 製本 寫眞版  
創業 明治三十九年二月  
資本 50,000圓 拂込 三,500圓

▲東京書籍株式會社  
東京市小石川區指ヶ谷一三六  
電話小石川九四〇 九四一



工場要録 雜工業

(印刷及製本之部) 大谷内や藤國安三久

▲本所分工場 東京市本所區香坊町四  
電話本所二四四 二四五 二八  
○四 使用人 四(七)

原 汽罐 ランカッシャ單筒 二臺 各三五馬力  
各九〇封度 芝浦製作所製

機 活版印刷機 四一臺 凸版印刷機 九臺 活  
字鑄造機 一〇臺

●株式 大林帳簿製造所  
大阪市東區高麗橋詰町三四  
電話本所一四〇二 一四〇三  
帳簿製造及印刷  
創業 明治十二年  
職工 七八

原 電動機 五馬力 二臺

●大阪印刷株式會社  
大阪市東區和泉町二  
電話東一二二六 五〇五八

平版印刷  
創業 大正七年四月  
職工 六一

原 電動機 二五馬力 二臺

●大阪書籍株式會社  
大阪市南區難波河原町一八七ノ一  
電話本所(國定教科書)  
印刷製本(國定教科書)  
創業 明治四十二年九月  
資本 三〇,〇〇〇圓(拂込済)

取締役 青木恒三郎 常務 鈴木 常松  
同 岸本 榮七 取締役 中村 寅吉  
同 石塚猪男藏 監査役 柳原喜兵衛

●谷口印刷所  
大阪市北區堂島裏三  
創業 明治四十五年四月  
工場主 谷口 默次 職工 九六

原 電動機 一五馬力 一臺

●内外印刷株式會社  
神戸市多摩通二ノ一四三  
活字製造販賣  
創業 大正八年七月  
資本 三〇,〇〇〇圓 拂込 七,〇〇〇圓

取締役 一仲忠太郎 取締役 曾根 貞次  
同 松屋小三郎 同 岡田 定信  
同 西村三郎 監査役 柴田 知隆  
同 前田二一六

●やまと印刷株式會社  
大阪市北區北野小深町  
創業 大正九年一月  
職工 二二

原 電動機 一馬力 一臺

●藤井改進堂  
大阪市東區和泉町二  
電話東二七〇 一七七〇

石版印刷  
創業 明治二十三年三月  
職工 八九

原 電動機 二馬力 三臺

●文社  
大阪市北區上福島二

●久榮館印刷所  
大阪市東區博愛町一  
電話船場三三五〇  
創業 明治三十八年二月

●有社  
大阪市西區土佐堀四ノ五  
電話土佐堀四一七七一 四一五五  
印刷及活字鑄造  
創業 明治十二年十一月  
職工 八二

原 電動機 七馬力 二臺

●安全印刷株式會社  
東京市芝區南佐久間町二ノ一〇  
電話芝五五九一 五五九二 一二六六

製版印刷  
創業 大正六年十二月  
資本 五〇,〇〇〇圓 (拂込済)

取締役 松島 肇 常務 日能喜二郎  
同 赤松 善一 取締役 佐藤正次郎  
同 中村 定 監査役 鈴木 錠藏  
同 坂井 昇 社員 遠藤 康治  
同 坂井 昇 同 中鉢 吉郎  
社員 三好興一郎 職工 一一二

原 電動機 五馬力 二臺 印刷用 七馬力

機 印刷機 二〇臺

●三有社  
大阪市西區土佐堀四ノ五  
電話土佐堀四一七七一 四一五五  
印刷及活字鑄造  
創業 明治十二年十一月  
職工 八二

原 電動機 七馬力 二臺

●久榮館印刷所  
大阪市東區博愛町一  
電話船場三三五〇  
創業 明治三十八年二月

工場要録 雜工業

(コンクリート建築之部) 日東

工場主 伊勢本嘉三郎 職工 五一

原 電動機 一〇馬力 一臺

●光明堂本店  
東京市本所區綠町二ノ二三  
電話本所特四八〇二  
印刷製本及諸製罐並ニ諸機械製作販賣  
創業 明治四十二年五月  
資本 三〇,〇〇〇圓

代表社員 太刀川平四郎 木下徳次郎  
社員 六 職工 一〇五

機 印刷機 三臺 旋盤 九吹以下 七臺  
プレス 三臺 ハンドプレス 四二臺  
トリュンクマシン 四臺 綠巻機 二臺  
プレナー 二臺 ミリリングマシン 一臺

工場分類 印刷部 機械部 製罐部  
棟數 六 坪數 三一七坪五合五勺  
▲大阪分工場 大阪市北區白屋町九  
電話東四二九六

創業 大正二年

原 印刷機 三臺  
年平均生産額 六,〇〇〇圓

主 任 宮島斧三郎 職工 三五

外 務 廣島分工場 廣島市南竹屋町鶴見橋際  
電話架設中

▲廣島分工場 廣島市南竹屋町鶴見橋際  
創業 大正九年四月  
年平均生産額 三〇,〇〇〇圓

主 任 宮崎 哲藏 職工 一七  
外 務 廣島縣下佐伯郡

●日本柱管株式會社  
門司市東本町二 電話門司特四六二四  
鐵筋混凝土電柱及水道管其他混凝土製品  
創業 大正八年二月  
資本 一,〇〇〇,〇〇〇圓 拂込 五〇〇,〇〇〇圓

取締役 今井多三郎 取締役 富田 恒祐  
同 下村銓之助 同 國枝 博  
同 岸川善太郎 監査役 隅田伊賀彦  
同 岸川善太郎 技師長 姫野勤次郎  
同 岸川善太郎 工學士 廣島縣下佐伯郡

▲五日市工場 廣島縣下佐伯郡

●コンクリート建築  
大阪市北區東梅ヶ枝町  
創業 明治三十一年五月  
工場主 森川桑三郎 職工 一一四

原 電動機 三二、五馬力 一三臺

●ミカド印刷合資會社  
大阪市東區和泉町一ノ一二  
電話東一七九一

印刷  
創業 明治四十四年一月  
工場主 清水忠三郎 職工 二二

原 電動機 一臺 五馬力

●森川印刷所  
大阪市北區東梅ヶ枝町  
創業 明治三十一年五月  
工場主 森川桑三郎 職工 一一四

原 電動機 三二、五馬力 一三臺

●日本硬材株式會社  
濱松市傳馬町三〇一  
混凝土加工品ノ製造  
創業 大正九年四月  
資本 五〇,〇〇〇圓 拂込 二五,〇〇〇圓

取締役 天野千代丸 取締役 鈴木 小吉  
同 山崎 禮三 同 大野木代次郎  
同 三輪新五郎 同 間瀬榮一郎  
監査役 中村 忠七 監査役 宮本 甚七

●東洋コンクリート工業株式會社  
東京市京橋區木挽町二ノ一二  
電話京橋一六六一 四三七六  
コンクリート工事其他一般土木建築請負業  
創業 大正六年  
資本 五〇〇,〇〇〇圓 拂込 三〇,〇〇〇圓

▲大阪工場 大阪市外中津町  
▲東京工場 東京市外蒲田區前  
▲東京支店 東京市京橋區加賀町  
▲大阪支店 大阪市西區江戶堀南通四

●日本コンクリート工業株式會社  
東京市日本橋區堀船町二ノ二二  
電話濱町二〇五  
鐵筋コンクリート製品及コンクリート工業一般  
前年製品 請負總金額 五〇〇,〇〇〇圓 製造販賣  
高〇,〇〇〇圓

創業 大正五年十二月  
資本 一,〇〇〇,〇〇〇圓 拂込 四〇〇,〇〇〇圓

積立 一六,〇〇〇圓 配當率 一割

社長 清水揚之助 専務 小川 八助  
技師 工學士 酒井右馬二郎  
▲第一工場 福岡縣遠賀郡黒崎町  
電話一三〇

主 任 専務取締役 小川 八助  
技術者 使用人 三〇  
コンクリートミキサ製管機各種



工場要録 雜工業

(コンクリート建築之部) 東大

八五八

専務 酒井祐之助 取締役 植原悦三郎  
 取締役 大井 廣光 同 秋山 眞澄  
 同 伊東泰二郎 監査役 秋山 高  
 同 弘田國太郎  
 ▲砂村工場 東京府砂村治兵衛新田二二八  
 電話本所一五五  
 ▲大阪工場 大阪府西成郡鷺洲町海老江  
 電話土佐堀三八三四  
 ▲支店 大阪府西成郡鷺洲町海老江  
 電話土佐堀二九四五  
 ▲支店 臺北大正街八條通四番戸  
 電話一三二四  
 ▲出張所 臺中老松町五五一 電話六五四  
 ▲出張所 臺南壽町一ノ四〇 電話四八一  
 ●東京コンプレックス株式会社  
 東京市麴町區八重洲町一ノ一  
 電話丸ノ内三三七 八三八八三九  
 特許コンプレックス基礎工事 特許ベテスマ  
 ル式基礎工事 特許ウエバー式煙突工事 鐵筋  
 コンクリート骨柱工事 鐵筋コンクリート一般  
 工事 特許重力コンクリート混合機製造販賣輕  
 便ハンドコンクリート混合機製造販賣 最新型  
 鐵筋切斷機製造販賣 最新型鐵筋曲機製造販賣  
 創業 明治三十年十月 拂込 七五〇〇〇圓  
 社長 田中 通 取締役 河合 幾次  
 取締役 唯 連三 監査役 井原 昂  
 技術員 工學士 高宮 豊作  
 ▲出張所 大阪府北區上島中五ノ二六八  
 電報土佐堀一三六三 二〇五三  
 ▲出張所 大連市西通二ノ二二ノ一二  
 電話一三三〇  
 ▲出張所 小倉市西新屋町一五 電話七二〇  
 ▲出張所 北海道札幌區南一條西八  
 電話一五四〇  
 ▲出張所 朝鮮京城村明治町一ノ七

●東亞鐵筋コンクリート工務所  
 東京市芝區芝口一ノ一六  
 電話銀座五九二  
 土木建築一般 鐵筋混凝土工事設計並請負  
 創業 大正十年六月  
 代表社員 岩佐源二郎 同 岩佐鉦次郎  
 ▲支店 大阪府西區市岡町一四  
 電話四四一〇九九  
 ▲出張所 門司市東本町四(野阪商行内)  
 電話四五四

●東京フエロコンクリート工業所  
 東京府荏原郡蒲田驛前  
 新築特許 フエロコンクリート 組立式 塀  
 欄 倉庫 屋根板 土留等 竹狀式電柱 燈柱  
 類 製品其他煙突水槽橋梁工場等建築土木工事  
 一般 平均生産額 一〇〇,〇〇〇圓  
 創業 大正七年七月  
 工場主 木村俊次郎  
 技術者 田中 瑞穂 淺井次三郎  
 社員 五 職工 二〇  
 建物 一五〇坪

●東京鐵筋コンクリート株式会社  
 東京市丸ノ内仲通り三號  
 電話丸ノ内三三三  
 煙突 水槽 倉庫其他鐵筋コンクリート工事萬  
 般ニ左記製品販賣  
 製品種目 土木用材料 特許鐵筋コンクリ  
 ト管各種 下水溝渠 上水樋其他 タンク等  
 電燈地中線用 トラフ類及チオネル類 鐵  
 道用境界標及埋程標杭各種 軌道用枕木 電  
 柱其他橋梁拱橋及煙突 建築用材料 敷石  
 模樣付敷石 洗出及磨出敷石 門柱 欄柱等  
 塔塔用ブロッツク 煉瓦形彫刻模樣付其他

●北林組  
 大阪市東區京橋三ノ七五  
 電話八六〇 八六一 八六二 八六六  
 三 八六四 特種八六五  
 土木建築請負及勞力供給建築材料品販賣商行為  
 ノ代理  
 創業 明治二十五年  
 社長 大林 義雄 常務 大林賢四郎  
 取締役 白杉 龜 取締役 植村 克巳  
 取締役 松本 萬象 監査役 野田 文敏  
 監査役 大林 龜松

●北屋商店  
 東京市神田區北神保町六六  
 電話神田二九六五  
 振替東京三九一九七  
 創業 大正九年十二月  
 代表社員 店主 青木 光藏

●文具及謄寫版  
 ▲文具及謄寫版  
 ▲紙製品  
 ▲刷子  
 ▲防水紙布  
 ▲帽子及足袋  
 ▲其他雜

●日本タイプライター株式会社  
 東京市京橋區南傳馬町一ノ一  
 電話京橋六六三 四一五四 四五七五  
 タイプライター及附屬品製造  
 創業 大正四年十月  
 資本 一,〇〇〇,〇〇〇圓(拂込済)  
 積立 六〇〇,〇〇〇圓  
 社長 橋本辰二郎 常務 櫻井兵五郎  
 取締役 林 榮三 取締役 橋山俊二郎  
 同 杉本 京大 同 頼母木桂吉  
 監査役 橋本 嘉造 監査役 平沼 亮三  
 同 杉本其之助  
 ▲工場 東京市芝區三田豊岡町一三

工場要録 雜工業

(雜之部) 北日

八五九

相談役 片岡 直輝  
 ▲東京支店 東京市麴町區内幸町一ノ三  
 電話銀座特三三九〇 三三三九一  
 三三九二  
 ▲小倉支店 小倉市米町二ノ三二  
 電話小倉四一四四  
 ▲製材部 大阪府西區千島町六  
 電話櫻川七六〇 七六一 七六二  
 ●大阪鐵筋混凝土工務所  
 大阪府西區市岡町一四  
 電話西區一〇九九  
 土木建築一般鐵筋混凝土工事設計並請負  
 創業 大正六年  
 代表社員 岩佐源二郎 同 岩佐鉦次郎  
 同 吉野 宗七  
 ●竹内混泥土工業部  
 東京府荏原郡大崎町大字居木橋三九六  
 電話高輪二〇七  
 鐵筋鐵鋼混泥土土木建築請負工業及鐵筋混泥土  
 管ノ製造  
 創業 大正八年七月  
 代表社員 竹内太之助  
 ●内外土木建築材料合資會社  
 大阪府西區南堀江下通二ノ二〇  
 電話櫻川一六一〇  
 タービヤコンクリート及防水工事請負 建築材  
 料及硝子販賣  
 創業 明治四十三年八月  
 ▲出張所 名古屋市西區堀江二ノ八  
 電話本局五四三〇  
 ●ヤマトブロッツク建材株式會社  
 東京市京橋區三十間堀町三ノ二  
 電話銀座四一三  
 コンクリートブロッツク製造販賣 諸建築材料

●資質並建築ノ請負  
 創業 大正六年八月  
 資本 五〇〇,〇〇〇圓 拂込 一五〇,〇〇〇圓  
 常務 野村 一郎 取締役 岡崎久次郎  
 取締役 木田 保造 同 瀧谷 正吉  
 同 壹岐 寛 同 大原 祥一  
 同 武内 作平 監査役 安部幸之助  
 ▲小松川工場 東京府下小松川下平井  
 ▲大阪出張所 大阪府北區空町一ノ一  
 電話北三五一六

●鐵筋ブロッツク工業株式會社  
 新潟市東區前通六ノ一〇六九  
 主要製品 建築用鐵筋コンクリートブロッツク製  
 造販賣  
 創業 大正九年二月  
 資本 三〇〇,〇〇〇圓 拂込 五〇,〇〇〇圓  
 取締役 鍵富 健作 取締役 島本庄次郎  
 代表社員 川上佐太郎 同 藤田 儀平  
 同 山内 源吉 監査役 鍵富 三作  
 同 鈴木 久藏

●下野コンクリート工業株式會社  
 宇都宮市今泉町七六〇  
 コンクリート製造 火炭ノ採掘  
 創業 大正八年十二月  
 資本 三〇〇,〇〇〇圓 拂込 五〇,〇〇〇圓  
 取締役 青木 仁平 取締役 江原 藤太  
 取締役 村山 太助 同 篠原 定吉  
 同 篠原久兵衛 同 古口 文六  
 同 黒崎正次郎 監査役 八木澤專吉  
 監査役 鈴木源十郎 同 村上 濱吉



支店 電話高輪一九七八 大阪市東區南本町二ノ五三 電話船場二五五三 二五五二

創業者 大正八年十月 拂込 七五、〇〇〇圓 積立 一〇〇〇圓 事務 下村鹿次郎 常務 大澤 慶作 取締役 天方 貞平 同 小倉 芳藏 同 中山 五三郎 同 田中 幸三郎 同 佐藤 武雄 同 福井 庄次郎 同 上條 長次郎 同 山下 清三郎 同 中根 虎四郎 同 相談役 中根 虎四郎

東亞鉛筆株式會社 大阪府西成郡鷺洲町 電話土佐堀二一七九

日本ノート用品株式會社 大阪府西成郡鷺洲町浦江五一四 電話土佐堀三七二四 三四三〇

日東商工株式會社 大阪府西成郡今宮町木津六七二 電話南六四九三

東京萬年筆株式會社 東京市京橋區銀座二ノ一 電話京橋三六九五

日本文具製造株式會社 大阪府南區馬場町二九二ノ二 電話南區四三七一

西垣商店 東京市神田區淡路町二ノ四 電話神田一六〇二

川井文具製造株式會社 大阪府泉南郡岸和田町

日本鉛筆製造株式會社 東京市日本橋區濱町三ノ一 電話特選濱町四一

堀井騰寫堂工場 東京市外日暮里町元金杉一〇六一 電話下谷一六二三

金子鉛筆製造所 東京市深川區江裏町二〇四 電話本所一三七五

丸星鉛筆合資會社 東京市下谷區入谷町二八五 電話下谷六二四〇

福中萬年筆製作所 東京市外千駄ヶ谷九〇九 電話番町二六八三

井上工場 大阪府南區難波河原町二 電話南七〇八八

大日本鉛筆株式會社 東京府下谷區代々木村榎ヶ谷一一九 電話番町四二〇五

計算機械製造株式會社 橫濱市南吉田町 電話長者町一八六四

國際騰寫機株式會社 東京市神田區三崎町三ノ一 電話番町三一八四

福中萬年筆製作所 東京市外千駄ヶ谷九〇九 電話番町二六八三

スワン萬年筆製作所 東京市淺草區今戶町七 電話淺草五〇九 五〇八

野工場 大阪府北區東野田町四 電話神田二八五

丸星鉛筆合資會社 東京市下谷區入谷町二八五 電話下谷六二四〇

井上工場 大阪府南區難波河原町二 電話南七〇八八

紙製品

丸星鉛筆合資會社 東京市下谷區入谷町二八五 電話下谷六二四〇

井上工場 大阪府南區難波河原町二 電話南七〇八八

紙製品

丸星鉛筆合資會社 東京市下谷區入谷町二八五 電話下谷六二四〇

井上工場 大阪府南區難波河原町二 電話南七〇八八

紙製品

丸星鉛筆合資會社 東京市下谷區入谷町二八五 電話下谷六二四〇

井上工場 大阪府南區難波河原町二 電話南七〇八八

紙製品

丸星鉛筆合資會社 東京市下谷區入谷町二八五 電話下谷六二四〇

井上工場 大阪府南區難波河原町二 電話南七〇八八

紙製品

丸星鉛筆合資會社 東京市下谷區入谷町二八五 電話下谷六二四〇

井上工場 大阪府南區難波河原町二 電話南七〇八八

紙製品

丸星鉛筆合資會社 東京市下谷區入谷町二八五 電話下谷六二四〇

井上工場 大阪府南區難波河原町二 電話南七〇八八

紙製品

丸星鉛筆合資會社 東京市下谷區入谷町二八五 電話下谷六二四〇

井上工場 大阪府南區難波河原町二 電話南七〇八八

紙製品

丸星鉛筆合資會社 東京市下谷區入谷町二八五 電話下谷六二四〇

井上工場 大阪府南區難波河原町二 電話南七〇八八

紙製品

丸星鉛筆合資會社 東京市下谷區入谷町二八五 電話下谷六二四〇

井上工場 大阪府南區難波河原町二 電話南七〇八八

紙製品

丸星鉛筆合資會社 東京市下谷區入谷町二八五 電話下谷六二四〇

井上工場 大阪府南區難波河原町二 電話南七〇八八

紙製品

丸星鉛筆合資會社 東京市下谷區入谷町二八五 電話下谷六二四〇

井上工場 大阪府南區難波河原町二 電話南七〇八八

紙製品

丸星鉛筆合資會社 東京市下谷區入谷町二八五 電話下谷六二四〇

井上工場 大阪府南區難波河原町二 電話南七〇八八

紙製品

丸星鉛筆合資會社 東京市下谷區入谷町二八五 電話下谷六二四〇

井上工場 大阪府南區難波河原町二 電話南七〇八八

紙製品

丸星鉛筆合資會社 東京市下谷區入谷町二八五 電話下谷六二四〇

井上工場 大阪府南區難波河原町二 電話南七〇八八

紙製品

丸星鉛筆合資會社 東京市下谷區入谷町二八五 電話下谷六二四〇

井上工場 大阪府南區難波河原町二 電話南七〇八八

紙製品

丸星鉛筆合資會社 東京市下谷區入谷町二八五 電話下谷六二四〇

井上工場 大阪府南區難波河原町二 電話南七〇八八

紙製品

丸星鉛筆合資會社 東京市下谷區入谷町二八五 電話下谷六二四〇

井上工場 大阪府南區難波河原町二 電話南七〇八八

紙製品

丸星鉛筆合資會社 東京市下谷區入谷町二八五 電話下谷六二四〇

井上工場 大阪府南區難波河原町二 電話南七〇八八

紙製品

丸星鉛筆合資會社 東京市下谷區入谷町二八五 電話下谷六二四〇

井上工場 大阪府南區難波河原町二 電話南七〇八八

紙製品

丸星鉛筆合資會社 東京市下谷區入谷町二八五 電話下谷六二四〇

井上工場 大阪府南區難波河原町二 電話南七〇八八

紙製品

丸星鉛筆合資會社 東京市下谷區入谷町二八五 電話下谷六二四〇

井上工場 大阪府南區難波河原町二 電話南七〇八八

紙製品

丸星鉛筆合資會社 東京市下谷區入谷町二八五 電話下谷六二四〇

井上工場 大阪府南區難波河原町二 電話南七〇八八

紙製品

丸星鉛筆合資會社 東京市下谷區入谷町二八五 電話下谷六二四〇

井上工場 大阪府南區難波河原町二 電話南七〇八八

紙製品







工場要録 雜工業 (雜之部)

川武上真模綾岸美信口渡龜

八六四

創業 大正四年  
工場主 加藤 總七 職工 二二  
電動機 一馬力 一臺

◎川口ブレード商會  
東京府葉崎町宮仲二二六  
電話小石川二九七八

◎武田眞田製造所  
德島縣三好郡池田町字マナチ一八三四ノ

◎上野眞田組紐工場  
大阪府泉北郡西陶器村高藏寺

◎眞鍋工場  
神戸市湊川町一ノ八一

◎榎本慶藏工場  
東京府荏原郡大井町四二二

電話高輪一〇二四  
麻軍田製造  
使用人 四九

◎綾歌眞田株式會社  
香川縣綾歌郡坂出町

◎岸本工場  
兵庫縣水上郡柏原町

◎美馬工場  
神戸市荒田町四ノ二ノ三

◎信盛組  
神戸市三宮町一ノ四

◎ローヤルブラシ合資會社  
大阪府西成郡豊崎町北長柄番外九二  
電話北三三六三三七二七

◎渡邊齒刷子製造所  
大阪府東成郡鶴橋町大字木野西川田  
電話南二四七八

◎井商會  
大阪府西區薩摩南之町

◎島野莫大小工場  
大阪府中河内郡英田村

◎鈴木刷子工場  
大阪府北區西野田吉野東ノ町

◎日本鉦株式會社  
大阪府西成郡鷺洲町浦江五〇一ノ三

◎土井貝鉦製造工場  
兵庫縣三原郡阿萬

◎東洋鉦株式會社  
神戸市磯邊通二

工場要録 雜工業 (雜之部)

谷高辻 荳 阪京島 鈴日 土東

八六五

穿孔機 五臺 九號 一臺 旋盤 一臺  
磨機 四臺  
地坪 約九〇坪 建物 約五〇坪  
(池田工場) 電動機 一馬力 一臺  
穿孔機 三臺 磨機 二臺  
地坪 約五〇坪 建物 約二〇坪

◎天満工場  
大阪府北區天神橋筋六ノ七六

◎池田工場  
大阪府豊能郡池田中ノ町

◎谷川刷子工場  
大阪府北區下福島三

◎高田齒刷子工場  
大阪府中河内郡英田村

◎辻田ブラシ毛植工場  
大阪府中河内郡大正村

◎邊工場  
大阪府北河内郡星田村

齒刷子  
創業 明治四十年一月  
工場主 荳邊丑治郎 職工 三一  
電動機 一五馬力 一臺

◎佐藤刷子工場  
大阪府北區西野田玉川町四

◎阪部商會  
大阪府北區天神橋筋六

◎京都工商株式會社  
京都市下京區東洞院通錦小路南入阪東

◎日本鉦株式會社  
大阪府西成郡鷺洲町浦江五〇一ノ三

◎土井貝鉦製造工場  
兵庫縣三原郡阿萬

◎東洋鉦株式會社  
神戸市磯邊通二



工場要録 雜工業 (雜之部) 大 辻 長 上 松 紀 北 三

八六六

貝卸製造 大正七年二月 拂込 三五〇〇〇圓  
 資本 五〇〇〇〇圓 取締役 橋本保三郎  
 同 長瀬市之助 同 橋本高三郎  
 同 成島朝一 同 時間 正忠  
 ▲支店 和歌山縣西牟婁郡湊村  
 監督役 有澤 基次 監督役 長瀬傳三郎

●大野貝卸製造所  
 神戸市生田町二ノ一  
 電話三宮一六一  
 貝卸製造 大野 竹松 職工 二〇  
 工場主 大野 竹松 職工 二〇  
 原 電動機 五馬力 二臺

●太田貝卸工場  
 兵庫縣揖保郡網干村  
 貝卸 明治四十三年七月  
 工場主 太田 勝治 職工 二四  
 原 電動機 二馬力 一臺

●辻本商店  
 大阪府中河内郡楠根村  
 貝卸 明治四十二年三月  
 工場主 辻本 重郎 職工 二八  
 原 電動機 二馬力 一臺

●長崎貝卸株式會社  
 長崎縣東彼杵郡大村町  
 電話大村一九  
 支那産泥貝及鮑貝卸

●上田卸製造所  
 兵庫縣揖保郡龍野町  
 貝卸製造 明治三十三年七月  
 工場主 上田 正太郎 職工 一五  
 原 電動機 二馬力 一臺

●松屋貝卸工場  
 大阪府南河内郡古市町  
 貝卸製造 明治三十七年一月  
 工場主 松屋 健三郎 職工 一五  
 原 電動機 二馬力 一臺

●北尾工場  
 大阪府北區本庄葉村町  
 貝卸製造 大正八年十一月  
 工場主 北尾 洋水 職工 六六  
 原 電動機 二馬力 一臺

●三浦貝卸工場  
 大阪府西區本田通三ノ五〇  
 電話西區一八九九  
 貝卸製造 大正四年一月  
 工場主 三浦 龜吉 職工 三四  
 原 電動機 二馬力 一臺

●紀州貝卸株式會社  
 和歌山縣西牟婁郡新庄村  
 大正七年二月 拂込 三五〇〇〇圓  
 資本 五〇〇〇〇圓 取締役 橋本六之助  
 同 野村 重藏 同 鈴木 平藏  
 同 橋本周次郎 同 監督役 森脇 竹藏

●松村貝卸製造工場  
 神戸市東雲町一ノ一四  
 電話三ノ宮一七七六  
 貝卸製造 大正二年三月  
 工場主 松村 作次郎 職工 一五  
 原 電動機 二馬力 一臺

●北陸防水布株式會社  
 金澤市櫻島六番町  
 防水布 大正八年十月  
 取締役 猪野毛利榮 同 高野 好亮  
 同 河田 祐隆 同 林 安四郎  
 同 山上 秀雄 同 監督役 村瀬 正治

●日本ホース株式會社  
 東京府豊多摩郡代々木町大字幡ヶ谷九  
 電話南區一九一七九五  
 取締役 近頃 治平  
 同 野村 久馬 同 監督役 武内 金藏

●日本防水布株式會社  
 大阪府西區成郡今宮町字今宮七四四ノ一  
 電話南區一九一七九五  
 取締役 水野 己之助  
 同 吉良 謙太郎 同 監督役 井上 守義

●日本シートの株式會社  
 東京府神田區旅籠町一ノ二一  
 電話下谷三〇二  
 主任 吉良 謙三郎 使用人 五〇

●早工業株式會社  
 大阪府東區鶴橋町天王寺字井ノ内五七  
 電話南區六四二三  
 取締役 北川 平八 同 橋本 勝榮  
 同 成瀬 勘六 同 監督役 中川 興三郎  
 同 堀 榮作 同 監督役 永井 仁三郎

●土佐防水紙株式會社  
 高知縣土佐郡鴨田村  
 大正六年十二月 拂込 五五〇〇圓  
 資本 三〇〇〇〇圓 取締役 馬淵 重馬  
 同 堀見 一連 同 田村 茂美  
 同 島本 直馬 同 監督役 森下 浩吉  
 同 平井 忠太郎 同 監督役 秋澤 虎吉

●外村商店工場  
 大阪府西區石田町九 電話西區一三〇一  
 防水紙製造 大正三年三月  
 工場主 外村 八郎兵衛 使用人 一九  
 原 電動機 二馬力 一臺

●東京防水紙株式會社  
 東京府外日暮里町谷中本三八五  
 電話北區九九八  
 營業所 北區堂島中二 電話北區九九八

工場要録 雜工業 (雜之部) 攝 泉 伊 日 北 星 土 外 東

八六七

●攝津卸製造株式會社  
 神戸市三番町一ノ二  
 電話本局四〇六三  
 貝卸 大正四年三月 拂込 四〇〇〇〇圓  
 資本 五〇〇〇〇圓 取締役 永井 秀吉  
 同 湯本 善太郎 同 監督役 井田 周次郎  
 同 龍野 分工場 同 龍野 野村 久馬  
 同 龍野 分工場 同 龍野 野村 久馬  
 同 龍野 分工場 同 龍野 野村 久馬

●泉北製鉛台名會社  
 大阪府泉北郡上條村大字千米  
 高瀬貝卸 大正五年七月  
 工場主 奥土 孫左衛門 職工 二二  
 原 電動機 一〇馬力 一臺

●伊東防水紙株式會社  
 京都市烏丸通二條上ノ  
 電話上三〇七七  
 防水紙製造 大正七年十二月  
 資本 三〇〇〇〇圓 拂込 八〇〇〇圓  
 取締役 伊東 吉三 同 今井 德之助  
 同 伊東 吉三 同 監督役 岩佐 五一郎

●日本ホース株式會社  
 東京府豊多摩郡代々木町大字幡ヶ谷九  
 電話南區一九一七九五  
 取締役 近頃 治平  
 同 野村 久馬 同 監督役 武内 金藏

●日本防水布株式會社  
 大阪府西區成郡今宮町字今宮七四四ノ一  
 電話南區一九一七九五  
 取締役 水野 己之助  
 同 吉良 謙太郎 同 監督役 井上 守義

●日本シートの株式會社  
 東京府神田區旅籠町一ノ二一  
 電話下谷三〇二  
 主任 吉良 謙三郎 使用人 五〇

●早工業株式會社  
 大阪府東區鶴橋町天王寺字井ノ内五七  
 電話南區六四二三  
 取締役 北川 平八 同 橋本 勝榮  
 同 成瀬 勘六 同 監督役 中川 興三郎  
 同 堀 榮作 同 監督役 永井 仁三郎

●土佐防水紙株式會社  
 高知縣土佐郡鴨田村  
 大正六年十二月 拂込 五五〇〇圓  
 資本 三〇〇〇〇圓 取締役 馬淵 重馬  
 同 堀見 一連 同 田村 茂美  
 同 島本 直馬 同 監督役 森下 浩吉  
 同 平井 忠太郎 同 監督役 秋澤 虎吉

●外村商店工場  
 大阪府西區石田町九 電話西區一三〇一  
 防水紙製造 大正三年三月  
 工場主 外村 八郎兵衛 使用人 一九  
 原 電動機 二馬力 一臺

●東京防水紙株式會社  
 東京府外日暮里町谷中本三八五  
 電話北區九九八  
 營業所 北區堂島中二 電話北區九九八



工場要録 雜工業 (雜之部) 奧大筒矢福神濱日

電話下谷五七一五  
一般防水布各種防水紙  
創業 大正八年十月  
資本 三〇〇〇〇圓 橫立 五〇〇〇〇圓  
社長 山星徳太郎 專務 菅谷 由馬  
支配人 今村 逸雄 工場長 渡邊 秀松  
社員 七 職工 二四

電氣 三馬力 一臺 ボイラー 廿五ボンド  
機械及設備  
蒸汽乾燥機 一臺 四棟 三五〇坪  
○奧田防水布株式會社  
兵庫縣川邊郡伊丹町伊丹四一  
創業 大正八年十月  
資本 三〇〇〇〇圓 拂込 七五〇〇〇圓  
取締役 山口 郁三 取締役 奥田和三郎  
代表 鈴木仁十郎 同 河井五郎兵衛  
同 松井常三郎 同 上田 福松  
監査役 田中 平次 監査役 井上嘉兵衛  
清水 利助

○大連工業株式會社  
大連市小崗子北財神街西方  
電話代表五六一〇  
雨覆 雨具並ニ防水塗料製造販賣及各種裁縫  
受託 ロープ製造販賣 家具建具等製造販賣  
以上業務ニ附随スル各種ノ營業並ニ修理其他職  
工ノ供給  
創業 大正七年九月  
資本 五〇〇〇〇圓 拂込 三三〇〇〇圓  
積立 五五〇〇圓 配當 年一割二分  
專務 樹田 憲道 取締役 相生由太郎  
取締役 平井大次郎 同 佐藤 至誠

○大正工業株式會社  
大正市小崗子北財神街西方  
電話代表五六一〇  
雨覆 雨具並ニ防水塗料製造販賣及各種裁縫  
受託 ロープ製造販賣 家具建具等製造販賣  
以上業務ニ附随スル各種ノ營業並ニ修理其他職  
工ノ供給  
創業 大正七年九月  
資本 五〇〇〇〇圓 拂込 三三〇〇〇圓  
積立 五五〇〇圓 配當 年一割二分  
專務 樹田 憲道 取締役 相生由太郎  
取締役 平井大次郎 同 佐藤 至誠

○矢野テント商會  
大阪府西區南堀江一番町  
電話櫻川三六四  
テント  
創業 明治四十三年七月  
工場主 矢野榮太郎 職工 二二  
○福井防水布製造株式會社  
福井縣足羽郡木村山奥五二  
創業 大正八年十二月  
資本 一〇〇〇〇圓 拂込 三三〇〇〇圓  
取締役 加藤 權平 同 津々見喜左衛門  
同 加藤庄右衛門 同 竹内源右衛門  
同 松村平太郎 監査役 大島榮之助  
監査役 南都助右衛門

○濱谷帽子株式會社  
大阪府北區天滿橋六番外二九  
電話北四七四〇 四七四一  
帽子製造販賣  
創業 明治二十七年四月  
資本 一〇〇〇〇圓 拂込 三三〇〇〇圓  
取締役 濱谷米太郎 取締役 濱谷才次郎  
同 榑木徳太郎 監査役 廣海二一郎  
監査役 濱田 鐵次 職工 一八九  
○日本帽子株式會社  
大阪府東成郡神路村今里西ノ口  
創業 大正九年五月  
資本 三〇〇〇〇圓 拂込 七五〇〇〇圓  
取締役 村上 五郎 取締役 伊藤米治郎  
取締役 高田治三郎 同 伊藤徳之助

○神戶防水紙製造所  
神戶市兵庫大開通九ノ六  
電話本局三二六九  
特許防水紙 特許防蟲防水紙 特許防水布  
Iチメントペーパー  
主要製品 各種網包用紙 生糸羽二重茶包裝  
用紙 絹織物毛織物包裝用紙 紙コップ  
創業 明治四十一年十二月  
經營者 山下愛治郎  
池内 久米 技術者 廣瀬 米藏  
飯田 早秋 技術者 廣瀬 米藏  
朝枝 靜真 販賣者 中村 博俊  
立花 正隆 職工 六〇

○高橋製帽所  
大阪府北區善源寺町一四  
電話東四二四一一  
足袋カバ  
創業 大正二年八月  
工場主 柿花仁右衛門 使用人 五四  
電動機 七五馬力 一臺  
○柿花工場  
大阪府東區東雲町三  
電話南一四四四  
足袋カバ  
創業 大正二年八月  
工場主 柿花仁右衛門 使用人 五四  
電動機 七五馬力 一臺

○浦島足袋株式會社  
堺市少林寺町西一ノ三  
創業 大正九年五月  
資本 五〇〇〇〇圓 拂込 一三〇〇〇〇圓  
取締役 中西七太郎 取締役 毛利眞一郎  
同 中西幸太郎 同 西尾甚太郎  
監査役 松本長太郎 監査役 奥田嘉三郎

○大正工業株式會社  
大正市小崗子北財神街西方  
電話代表五六一〇  
雨覆 雨具並ニ防水塗料製造販賣及各種裁縫  
受託 ロープ製造販賣 家具建具等製造販賣  
以上業務ニ附随スル各種ノ營業並ニ修理其他職  
工ノ供給  
創業 大正七年九月  
資本 五〇〇〇〇圓 拂込 三三〇〇〇圓  
積立 五五〇〇圓 配當 年一割二分  
專務 樹田 憲道 取締役 相生由太郎  
取締役 平井大次郎 同 佐藤 至誠

○忠臣足袋工場  
大阪府南河内郡黒山村大井  
足袋カバ  
創業 大正六年五月  
工場主 田中 興藏 職工 二五  
○大正工業株式會社  
大正市小崗子北財神街西方  
電話代表五六一〇  
雨覆 雨具並ニ防水塗料製造販賣及各種裁縫  
受託 ロープ製造販賣 家具建具等製造販賣  
以上業務ニ附随スル各種ノ營業並ニ修理其他職  
工ノ供給  
創業 大正七年九月  
資本 五〇〇〇〇圓 拂込 三三〇〇〇圓  
積立 五五〇〇圓 配當 年一割二分  
專務 樹田 憲道 取締役 相生由太郎  
取締役 平井大次郎 同 佐藤 至誠

○大正工業株式會社  
大正市小崗子北財神街西方  
電話代表五六一〇  
雨覆 雨具並ニ防水塗料製造販賣及各種裁縫  
受託 ロープ製造販賣 家具建具等製造販賣  
以上業務ニ附随スル各種ノ營業並ニ修理其他職  
工ノ供給  
創業 大正七年九月  
資本 五〇〇〇〇圓 拂込 三三〇〇〇圓  
積立 五五〇〇圓 配當 年一割二分  
專務 樹田 憲道 取締役 相生由太郎  
取締役 平井大次郎 同 佐藤 至誠

工場要録 雜工業 (雜之部) 日仁東長忠大柿高そ浦

○東京帽子株式會社  
東京市本所區柳島元町一三九  
帽子製造  
創業 明治二十六年十二月  
資本 一〇〇〇〇〇圓 拂込 七五〇〇〇圓  
取締役 鈴木新太郎 取締役 鈴木 清藏  
同 小池 庫吉 同 山本和三郎  
監査役 川端 清助 監査役 西子 周作  
寺島政次郎

工場要録 雜工業 (雜之部) 日仁東長忠大柿高そ浦

○日本製帽漂白株式會社  
東京市本所區徳右衛門町三九  
電話本所二一四二  
麥稈眞田漂白 帽體製造  
創業 明治四十二年七月  
大正四年七月現組織ニ變更  
資本 五〇〇〇〇圓 配當 七分  
積立 一五〇〇圓  
專務 飯塚 定次 專務 山口 善八  
技師長 飯塚 定次 主要社員 飯塚 隆二  
使用人 三 職工 三〇  
坪數 三〇〇坪 棟數 三棟  
原動機  
多管式 汽壓 八〇ボンド 二臺 大サ 七  
尺二間 四尺二間 二五馬力 電動機 二三  
馬力 五臺  
機械及設備  
漂白槽 一〇臺 カード 三臺 パーダー  
二臺 バンパー 一臺 チスター 一臺  
○仁徳足袋株式會社  
埼玉縣北埼玉郡忍町  
足袋其他織物製造  
創業 大正九年四月  
資本 五〇〇〇〇圓 拂込 一三〇〇〇〇圓  
取締役 鈴木新太郎 取締役 鈴木 清藏  
同 小池 庫吉 同 山本和三郎  
監査役 川端 清助 監査役 西子 周作  
寺島政次郎







工場要録 雜工業 (雜之部) 圓赤齋部平ス

八七二

船具 石綿 帆布其他工業用品  
 創業 大正四年四月  
 代表者 小西龜三郎  
 ▲工場 兵庫東岩町二 電話本局一三一三  
 合資 圓 精 二舍  
 大阪市北區東野田町  
 荻石 創業 明治四十四年九月  
 職工 二九  
 原動力機 二臺 一五馬力  
 赤松商店  
 福岡縣久留米篠山町一五九  
 電話二一一 振替福岡五一六  
 國產藍胎漆器 和傘製造  
 創業 明治十六年  
 店主 伯耆有馬 賴萬 支配人 島田茂太郎  
 使用人 六 職工 八〇  
 坪數 三、〇〇〇 棟數 六棟  
 ▲齋藤直吉商店大阪支店  
 大阪府西成郡鷺洲町浦江一七一  
 電話土佐堀一七四三  
 火藥用糸屑 セロロイド用糸屑 レザー用糸屑  
 脫脂糸屑 拭除用糸屑 耐久雜布  
 年平均生産額 三九六〇英鎊  
 創業 明治四十二年十月  
 資本 五〇〇、〇〇〇圓 拂込 三、五〇〇圓  
 法定積立 五、五〇〇圓 後期繰越 三、三九圓  
 配當 年六分  
 社長 齋藤 直吉 支配人 齋藤 兼吉  
 取締役 大島 順吉 監査役 酒井吉之助  
 主要社員 一〇 島田 幸三 實方重治  
 技術者 島田 來吉 島田 幸三 職工 二五〇

原動力機 六二馬力半 五臺 蒸汽エンジン 一八馬力 一臺  
 機械及設備  
 糸屑定例機械 三臺 糸屑攪分機 一五臺  
 糸屑振上機 四臺 糸屑切斷機 一臺 耐久  
 雜布製造機 一臺 ミシン機械 三五臺 蒸  
 汽消毒機 二臺 熱汽乾器 五組 採油蒸  
 汽機 一臺 廻轉蒸氣釜 三臺 煉沸大釜  
 二〇臺 洗濯白機械 三臺 放水機 四臺  
 ヒュカールポンプウォシントンポンプ 五臺  
 水壓梱包機械 二臺  
 工場分類機 糸屑加工場 糸屑振上場 換  
 分場 煮湯場 洗濯場 乾燥場 採油場 貯  
 藏倉庫 工場建坪 一、二〇〇坪 工場敷地  
 二、七〇〇坪  
 ▲本店 東京市京橋區本八丁堀五ノ一  
 ▲東京工場 東京府下千住仲組  
 ▲出張所 神戸市加納町六ノ三一  
 ▲宮川漂白工場  
 大阪府北區善源寺町  
 麥稈漂白 大正元年十二月  
 工場主 宮川 正夫 職工 一五  
 原動力機 一臺 二馬力  
 ▲平瀬製繩所  
 大阪府北河内郡踐踏村  
 創業 大正七年一月  
 資本 一〇〇、〇〇〇圓 拂込 六、〇〇〇圓  
 取締役 平瀬治兵衛 取締役 吉田 好三  
 同 鈴木和一郎 監査役 三木 龜藏  
 同 鈴木平兵衛 職工 三八

原動力機 一臺 一〇馬力  
 電動機 一臺 一〇馬力  
 ▲スタン運動用具株式會社  
 各種運轉用具製造  
 創業 大正九年四月  
 資本 五〇〇、〇〇〇圓 拂込 一、五〇〇圓  
 取締役 和田 實 取締役 福澤大四郎  
 同 河野安通志 同 島居大路良平  
 同 富岡 誠一 同 小島勇之助  
 同 野崎 誠一 同 針重 敬喜  
 監査役 鈴木堅三郎

追加及異動

追加

◎石原製作所  
 大阪府西成郡豊崎町大字南長柄  
 時計自轉車製造  
 創業 明治三十五年  
 所主 石原久之助 使用人 四八  
 原動力機 二〇馬力 臺 瓦斯機關 三五馬力  
 力一臺  
 ◎大阪神鐵工所  
 神戸市兵庫一番町三  
 電話本局四八三 四九二六 三七五  
 石油發動機其他諸機械  
 創業 大正八年一月  
 資本 五〇〇、〇〇〇圓(拂込済)  
 社長 小曾根貞松 專務 山口 誠一  
 工作部長 中根芳次郎 設計主任 須藤 常忠  
 社員 一五 職工 兵庫工場 八五 鑄工  
 場 四五  
 原動力機 三五馬力 一臺 同 五馬力 一臺  
 同 一馬力 一臺 同 半馬力 一臺  
 機械及設備  
 各種旋盤 一六臺 ターレットレース 三臺  
 ホリソントルボーリング 一臺 セーパー  
 一臺 アンターナー 三臺 ミリソングマシン

追加及異動 追加之部

二臺 スロッター 一臺 ホッピンガマシン  
 一臺 キヤリカッター 一臺 ラゲアルドリ  
 ル 一臺 フリソングマシン 三臺 各種グ  
 ラインダー 七臺 其他略ス  
 兵庫工場 敷地 一、〇二五坪 建坪 四九五坪  
 鑄造工場 敷地 六四八坪 建物 二二二坪  
 ▲鑄造工場 神戸市細田町四  
 電話本局三五四九  
 ◎日本石油株式會社  
 東京市麴町區有樂町一ノ一  
 電話丸ノ内特選一五〇 自一五一  
 至一一五五 一四四三 一六八一 二  
 七四一 三六七二  
 石油採掘及精製販賣  
 創業 明治二十一年五月  
 資本 八〇〇、〇〇〇圓 拂込 三〇〇、〇〇〇圓  
 社長 内藤 久寛 副社長 橋本圭三郎  
 專務 田中 次郎 專務 津下紋太郎  
 取締役 中野 鐵平 取締役 中野 貫一  
 同 村井吉兵衛 同 大橋新太郎  
 同 久須美秀三郎 同 山口 誠太郎  
 同 松方 乙彦 同 山口 政治  
 同 乙彦 同 牧野 忠篤  
 同 鎌谷 善作  
 (其他寶田石油ヲ合併後ノ異動取調中)  
 ◎東洋蠶絲機械合資會社  
 東京市神田區佐柄木町二一  
 蠶糸ニ關スル機械器具製造  
 創業 大正八年九月  
 代表社員 千葉 壬義 無限責任 村島常次郎  
 無限責任 阿部 彰 有限責任 阿部 常藏

大阪脱水機製造所  
 大阪府北區天滿橋筋三ノ五七  
 電話北五〇七〇  
 脱水機 分離機  
 年平均生産額 五〇〇圓  
 創業 明治廿二年三月  
 工場主 田邊興三 主要社員 三 技術  
 者 二 社員 五 職工 三〇  
 原動力機 五馬力 二臺  
 機械及設備  
 旋盤一六尺以下大小 一三臺 ホールパン  
 五臺 齒切盤 一臺 シカルパン 一臺  
 リソング 一臺 フライスパン 一臺  
 坪數 二八〇坪 建物 二〇〇坪  
 ◎鐘淵紡績株式會社淀川支店  
 大阪府東成郡城北村大字友淵  
 電話東五一〇 一〇九七  
 絹布ノ漂白 染色 捺染 友禪 加工 仕上  
 年平均生産額 三五〇、〇〇〇圓  
 創業 大正五年五月  
 工場長 津田 信吾 人事係 平賀恒次郎  
 庶務係 市浦 金三  
 主任 健吉 工場主任 長谷川峰造  
 工場主任 三矢 晴明 外國技師 山本 健吉  
 外國技師 トランパー 社員 五〇 職工  
 三五〇  
 敷地 五三、〇〇〇坪 建物 一一〇棟 七  
 二〇〇坪  
 ▲備考  
 絹布ノ加工仕上ノ専門トシ各支店ニ於テ製  
 織セル絹布並ニ綿布ニ對シ漂白仕上、染色仕  
 上、捺染仕上ニ要スベキ總テノ機械ヲ網羅シ  
 主トシテ支那及印度南洋向綿布ノ漂白仕上及  
 ビ無地染ノ染出ニ從事セルモ昨年來ハ新タニ  
 支店製織ノ絹布ニ對シ染色並ニ友禪加工ヲ爲  
 シ鐘淵友禪ノ名ヲ以テ内外ニ向ツテ賣出シツ

八七三



追加及異動 異動之部

ツアリ  
●吉田リノリウム製造所  
大阪府西成郡粉濱村 電話住吉三七三  
リノリウム油 リノリウム糊 リノリウム  
石鹼  
年平均生産額 一、〇〇〇、〇〇〇圓  
創業 大正七年一月  
工場主 吉田虎之助  
營業部長 富田孝三郎 會計部長 平田 春一  
技師長 山本元三郎 社員 一二 職工 五五

●大日本自動車合名會社  
東京市麻布區日ヶ窪町一  
電話芝四一七四  
自動車 發動機 設計並ニ製作 車室設計 塗  
立機油一式  
年平均生産額 三〇〇、〇〇〇圓  
創業 大正五年三月  
資本 三〇〇、〇〇〇圓  
社長 野上 義信 業務擔 井上日出一  
社員 二 職工 九 當社員

●大阪東區平野町四ノ二五  
▲本店 電話本局二二二七 四二八三  
カレンター及諸機械 三〇臺  
敷地 二、七〇〇坪 建坪 四六〇坪

●株式會社 奧村電機商會  
京都府紀伊郡吉祥院村大字西中小字猪  
ノ馬場三〇〇  
電話場下四三〇〇 四三〇一 四三〇  
二 四三〇三 四三〇四 四三〇五  
下二八七二  
發電機 電動機 變壓器 電氣計器其  
他一式 各種水車 唧筒 捲揚機 起重機 鐵  
管 其他諸機械一式  
年平均生産額 三、四三、〇〇〇圓(大正九年度分)  
創業 明治十八年一月  
資本 一〇〇、〇〇〇圓 拂込 六、三〇、〇〇〇圓  
積立 八、五〇〇圓 配當 年七分ノ割  
社長 奧村 猛 取締役 奧村寅次郎  
取締役 大澤徳太郎 同 安部幸之助  
同 西村庄太郎 同 阪本 猷  
同 小倉 公平 同 堀 覺太郎  
同 工學博士 堀 覺太郎  
同 監査役 廣瀬 滿正  
同 湯本善太郎 同 奥村小三郎  
同 青谷 保治 同  
同 吉村鐵之助  
顧問 大野 盛郎  
商業部長 法學士 石川 清治  
工業部長 工學博士 堀 覺太郎  
工業部長 工學博士 小倉 公平  
研究部長 工學博士 小倉 公平  
社員 三一〇 職工 一一七四 外ニ徒弟  
七六  
敷地 二六、〇五二坪 工場建物坪數 八六二  
五坪六合 社宅 二、八一九坪三合  
▲工場 本店所在地  
▲東京出張所 鶴町區八重洲町  
▲富山出張所 富山市西三番町

異動

田邊鐵工所

▲金澤出張所 金澤市下堤町  
▲福井出張所 福井市日ノ出町  
▲博多出張所 福岡市天神町  
▲大阪支店 大阪市東區北濱四  
大東市北區天満橋筋西三ノ五七  
電話北五〇七〇  
毛織物器械 晒器械  
年平均生産額 三〇〇、〇〇〇圓  
創業 明治卅二年三月  
工場主 田邊興三 主要社員 三 技衛  
者 二 社員 五 職工 三〇  
原 電動機 四〇馬力 汽罐 一基  
機械及設備  
旋盤 一六尺 二臺 同 一〇尺以下 一〇  
臺 ホールパン 五臺 齒切パン 一臺 シ  
カルパン 一臺 ホーリング 一臺 フライ  
スパン 一臺  
敷地 二八〇坪 建物 一〇〇坪

要工日

鑑業本

版二十第

工業要鑑附録



附錄

▲工業諸學校  
▲試驗場及講習所  
▲工業各組  
▲工業各會  
▲工業雜誌  
▲商業會議所

工業諸學校

**東京帝國大學工學部**  
東京市本郷區本富士町一  
電話下谷三三三三五五 四九  
○五四〇二九〇  
▲工學部長 塚本 靖  
▲土木▲機械▲船舶▲航空▲造兵  
▲電氣▲建築▲應用化學▲火藥  
▲冶金

**京都帝國大學工學部**  
京都市上京區吉田町  
電話上五〇〇五  
▲工學部長 齋藤 大吉  
▲土木工學科▲機械工學科  
▲電氣工學科▲探礦冶金學科  
▲工業化學科▲建築學科

**九州帝國大學工學部**  
福岡縣粕屋郡箱崎町

附錄 工業諸學校

創業明治二十五年

TRADE MARK



鉛板、鉛條  
鉛管、鉛線  
錫管、二重管  
製造 販賣

泉鉛管製造所

大阪市外 稗島  
電話 八四八番  
土佐堀長一五八〇番

設立 明治四十二年十二月  
工學部長 教授 工學博士 吉町太郎一

**早稻田大學理工學部**  
東京市牛込區早稻田  
電話番町(代表番號)五三〇〇  
明治四十一年四月專門學校令ニ依  
リ設立 大正九年四月大學令ニ依  
▲工學部長 工學博士 淺野 應輔  
▲機械工學科 主任 工學博士 山本 忠興  
▲電氣工學科 同 工學博士 山本 忠興  
▲探礦冶金學科 同 理學博士 山本 忠興  
▲建築學科 同 工學士 重康  
▲應用化學科 同 工學博士 小林 久平

**東北帝國大學工學部**  
仙臺市櫻小路 電話一五五七  
設立 大正八年五月  
▲工學部長 宮城音五郎 教授  
▲機械工學科 主任 教授 井上 教授  
▲電氣工學科 同 井上 教授  
▲化學工學科 同 井上 教授

**日本大學高等工學校**  
(舊校) 東京市神田區三崎町  
(新校) 駿河臺紅梅町  
電話(舊校)九段三〇三一  
電話(新校)神田三三三三  
設立 大正九年四月  
▲工學部長 佐野 利器  
▲土木科 科長 工學博士 茂 庭  
▲建築科 科長 工學士 笠原 敏郎  
▲機械科 科長 工學士 竹村 勘忠

**東京高等工業學校**  
東京市淺草區藏前片町二九  
電話淺草三五〇〇 三五〇一  
三五〇二 三五〇三 三五六〇  
設立 明治三十四年五月  
▲染色科▲紡績科▲窯業科  
▲應用化學科▲電氣化學科  
▲機械科▲電氣科▲建築科

**大阪高等工業學校**  
大阪市北區東野田町九  
電話東六七  
設立 明治二十九年五月  
▲機械科▲應用化學科  
▲釀造科▲探礦冶金科  
▲造船科▲船用機關科  
▲電氣科

**名古屋高等工業學校**  
名古屋市中區御器所町

**明治專門學校**  
福岡縣戸畑町 電話三  
設立 明治四十年七月

Alligator Steel Belt lacing



目丁四通北堀賣立區西市阪大  
**店商野北**  
七九二一町新長話電  
九二〇四阪穴替振

ウオームギヤ、チエンプロック各噸入荷

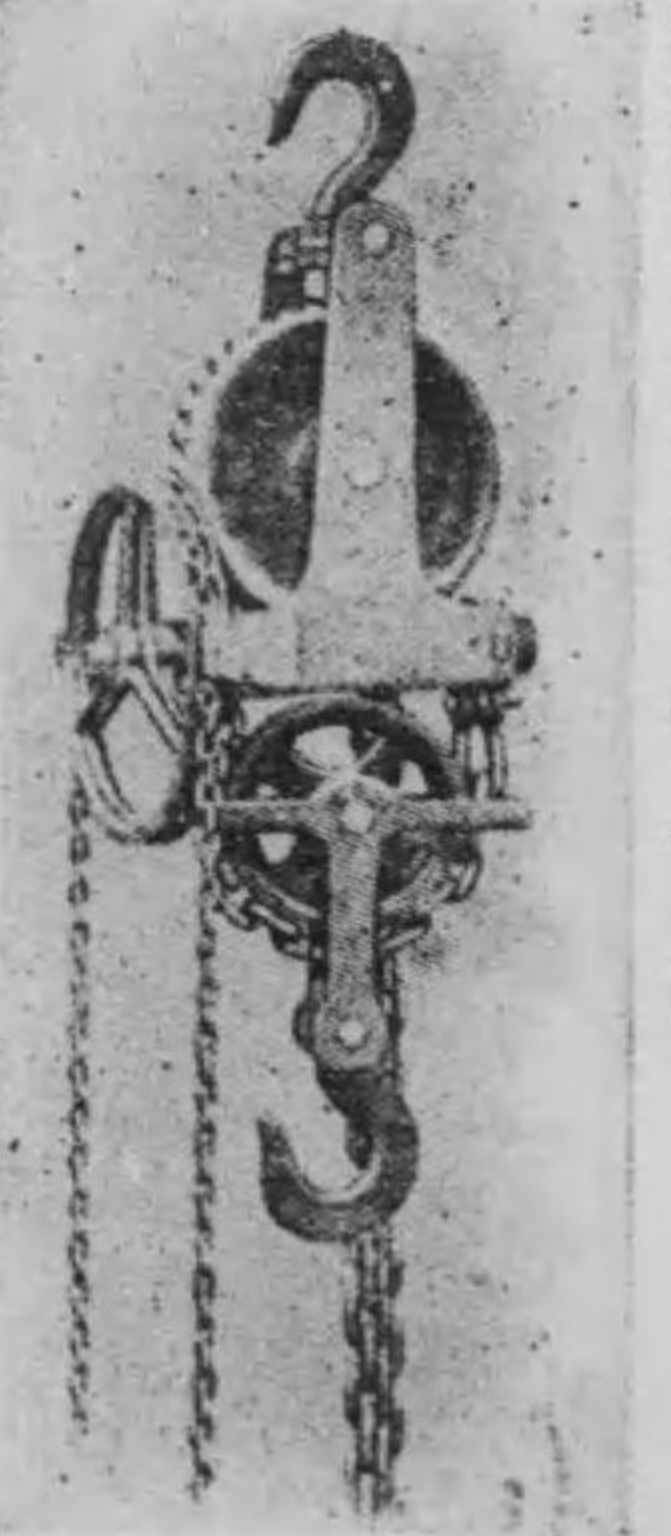

獨逸製オリチナル、ルーダース

最新式アリゲーターベルトレーシング



附錄 工業諸學校

(大正十年四月ヨリ)  
 校 長 工學博士 的場 中  
 ▲鐵山工學科 同 中川 維則  
 ▲冶金工學科 同 同 森 祐吉  
 ▲機械工學科 同 同 栗原 鑑司  
 ▲應用化學科 同 同 友田 鎮三  
 ▲電氣工學科 同 同 友田 鎮三

秋田鑛山專門學校  
 校 長 橫堀 治三郎  
 ▲探礦學科 ▲冶金學科

旅順工科學堂  
 校 長 富田 忠詮  
 ▲機械工學科 ▲探礦學科 ▲冶金學科

京都高等工藝學校  
 校 長 山田 登代太郎  
 ▲養蠶科 ▲蠶種科 (科別)

上田蠶絲專門學校  
 校 長 山田 登代太郎

東京府立實科工業學校  
 校 長 津田 信良  
 ▲染織科 ▲縫紉科 ▲製絲科 ▲製糸科 ▲製絲科 ▲製糸科 ▲製絲科 ▲製糸科

東京府立西野田職工學校  
 校 長 河合 達雄  
 ▲建築科 ▲印刷科 ▲電機科 ▲木型科 ▲鍛工科 ▲鑄工科 ▲仕上科

大阪府立宮職工學校  
 校 長 佐藤 秀也  
 ▲建築科 ▲印刷科 ▲電機科 ▲木型科 ▲鍛工科 ▲鑄工科 ▲仕上科

兵庫縣立蠶業學校  
 校 長 三木 昌吉  
 ▲蠶種科 ▲蠶種科 ▲蠶種科 ▲蠶種科 ▲蠶種科 ▲蠶種科

岡山縣立工業學校  
 校 長 橋元 喜藏  
 ▲建築科 ▲家具科 ▲機械科

附錄 工業諸學校

群馬縣立工業學校  
 校 長 齊藤 吉廣  
 ▲染織科 ▲染織科 ▲染織科 ▲染織科 ▲染織科 ▲染織科

山梨縣立工業學校  
 校 長 山口 孝  
 ▲染織科 ▲染織科 ▲染織科 ▲染織科 ▲染織科 ▲染織科

常滑陶器學校  
 校 長 愛知縣知事 多田 常滑  
 ▲陶器科 ▲陶器科 ▲陶器科 ▲陶器科 ▲陶器科 ▲陶器科

白子町立工業學校  
 校 長 三重縣知事 白子 町  
 ▲模製科 ▲模製科 ▲模製科 ▲模製科 ▲模製科 ▲模製科

三重縣立工業學校  
 校 長 服部 岩松  
 ▲染織科 ▲染織科 ▲染織科 ▲染織科 ▲染織科 ▲染織科

奈良縣立工業學校  
 校 長 奈良縣知事 葛城 郡御所町  
 ▲應用化學科 ▲應用化學科 ▲應用化學科 ▲應用化學科 ▲應用化學科 ▲應用化學科

滋賀縣立彦根工業學校  
 校 長 滋賀縣知事 彦根 郡  
 ▲染織科 ▲染織科 ▲染織科 ▲染織科 ▲染織科 ▲染織科

茨城縣立工業學校  
 校 長 井深 捨吉  
 ▲染織科 ▲染織科 ▲染織科 ▲染織科 ▲染織科 ▲染織科

栃木縣立工業學校  
 校 長 足利市 西宮 町  
 ▲染織科 ▲染織科 ▲染織科 ▲染織科 ▲染織科 ▲染織科

宮城縣立工業學校  
 校 長 宮城縣知事 仙台 市  
 ▲染織科 ▲染織科 ▲染織科 ▲染織科 ▲染織科 ▲染織科

福島縣立工業學校  
 校 長 福島縣知事 福島 市  
 ▲染織科 ▲染織科 ▲染織科 ▲染織科 ▲染織科 ▲染織科

岩手縣立工業學校  
 校 長 盛岡市 内丸 町  
 ▲染織科 ▲染織科 ▲染織科 ▲染織科 ▲染織科 ▲染織科

青森縣立工業學校  
 校 長 弘前市 大字 下白銀 町  
 ▲染織科 ▲染織科 ▲染織科 ▲染織科 ▲染織科 ▲染織科

八戸町立工業學校  
 校 長 青森縣知事 八戸 町  
 ▲染織科 ▲染織科 ▲染織科 ▲染織科 ▲染織科 ▲染織科

山形縣立米澤工業學校  
 校 長 山形縣知事 米澤 市  
 ▲染織科 ▲染織科 ▲染織科 ▲染織科 ▲染織科 ▲染織科

富山縣立工業學校  
 校 長 富山縣知事 富山 市  
 ▲染織科 ▲染織科 ▲染織科 ▲染織科 ▲染織科 ▲染織科

秋田縣立工業學校  
 校 長 秋田縣知事 秋田 市  
 ▲染織科 ▲染織科 ▲染織科 ▲染織科 ▲染織科 ▲染織科

石川縣立工業學校  
 校 長 金澤市 中本 町  
 ▲染織科 ▲染織科 ▲染織科 ▲染織科 ▲染織科 ▲染織科

島根縣立工業學校  
 校 長 島根縣知事 松江市 大正 町  
 ▲染織科 ▲染織科 ▲染織科 ▲染織科 ▲染織科 ▲染織科



附錄 工業諸學校

岡山市 電話二六八  
設立 明治三十四年十月  
校長 飯河 三角  
▲機械科▲土木科▲應用化學科

廣島縣立工業學校  
廣島市千田町  
電話三六七  
設立 明治三十年九月  
校長 高井利五郎

和歌山縣立工業學校  
和歌山市榎木町  
電話八二八  
設立 大正三年二月  
校長 竹森 真一  
▲建築▲家具▲應用化學

黑江町立黑江漆器學校  
和歌山縣海草郡黑江町  
設立 明治三十一年九月  
校長 岡田喜太郎  
▲漆地科(漆器木地ノコト)  
▲採漆科▲描金科

德島縣立工業學校  
德島市前川町 電話二六二  
設立 明治三十七年四月  
校長 老田他鹿鐵  
▲染織科▲建築科  
(外ニ附設職工徒弟學校家具科)

香川縣立工藝學校  
香川縣高松市西濱新町  
電話三七二  
設立 明治三十一年二月  
校長 田端 五郎

▲彫刻科▲家具科▲採漆科▲蒔繪科  
▲鍍金科▲影金科▲鑄金科

高知工業學校  
高知市北與力町六八三  
電話七一七  
設立 明治四十五年三月  
校長 吉崎七次郎  
▲豫科▲機械科▲電氣科▲應用化學  
科(本科)

福岡縣立福岡工業學校  
福岡市東港町  
電話三〇二  
設立 明治二十九年四月  
校長 藤川 勝丸  
▲採鑛冶金科(別科)

浮羽工業學校  
福岡縣浮羽郡田主丸町  
設立 明治三十九年六月  
校長 渡邊 安藏  
▲建築科▲家具科

福岡縣立小倉工業學校  
福岡縣企救郡板櫃村大字篠崎  
電話 小倉三二二  
設立 明治三十二年四月  
校長 池田 龍太  
▲機械科▲電氣科

大分縣立工業學校  
大分市 電話五五  
設立 明治三十五年二月  
校長 高木秀太郎

▲機科▲電氣科  
▲建築科▲家具科(修業年限三ヶ年)

大分縣日田工藝學校  
大分縣日田郡日田町  
電話五四  
設立 明治四十年五月  
校長 出 事  
▲指物科▲建築科▲漆工科

佐賀縣立佐賀工業學校  
佐賀市大字水ヶ江町  
電話四五六  
設立 明治三十一年四月  
校長 加藤 清一  
▲機械科▲電氣科

佐賀縣立有田工業學校  
佐賀縣西松浦郡有田町  
電話一九  
設立 明治廿六年四月  
校長 小沼 直  
▲圖案繪畫科▲製陶科

熊本市立工業學校  
熊本市新町一ノ一  
電話六一二  
設立 明治四十四年三月  
▲建築科▲家具科  
▲塗料科▲木地科

熊本縣立工業學校  
熊本市大江町 電話二五二  
設立 明治三十一年五月  
校長 竹村得太郎  
▲建築科▲機械科▲染織科  
(以上本科ニシテ各三ヶ年間)

▲木工部▲染色部▲機械部

(以上別科各一ヶ年)

宮崎縣立工業講習所  
宮崎縣宮崎町  
設立 大正十年四月(明治三十  
八年宮崎郡立職業學校  
トシテ創立)

鹿兒島縣立工業學校  
鹿兒島市草牟田町  
電話一五八六  
設立 大正九年四月  
校長 竹內 次夫  
▲建築科▲家具科  
▲漆料科▲竹籃科

川邊郡立工業學校  
鹿兒島郡川邊郡知覽村  
設立 明治四十二年九月(建築科)  
大正十年四月(造船科)

始良郡立工業學校  
鹿兒島縣始良郡加治木町  
設立 明治四十三年五月  
校長 土屋 安彦  
▲建築科▲造船科

沖繩縣立工業學校  
沖繩縣首里市當藏町一ノ二  
電話首里一七  
設立 大正三年四月  
校長 寬 三郎  
▲建築科▲家具科▲漆工科

試驗場及講習所

福岡縣工業試驗場  
福岡縣信夫郡渡利村  
染織

福岡縣工業試驗場  
福井市川中町  
織物

愛媛縣工業試驗場  
松山市湊町六  
染織 紙

大阪府工業試驗場  
大阪市北區堂島濱通四  
電話土佐堀四〇九  
一般工業

京都府織物試驗場  
京都府中郡峰山町  
染織

山梨縣工業試驗場  
山梨縣南都留郡谷村町  
染織

靜岡縣工業試驗場  
靜岡市水落町  
(分工場)濱名郡天神町村  
漆器 紙 染織 木工

廣島縣工業試驗場  
廣島縣深安郡福山町  
(分場)廣島市東白鳥町  
染織

岐阜縣工業試驗場  
岐阜市  
染織

三重縣工業試驗場  
津市大字下部田  
(分場)松阪町  
一般工業

香川縣工業試驗場  
香川縣小豆郡苗羽村  
醬油釀造

滋賀縣工業試驗場  
滋賀縣神崎郡五峰村  
(分場)阪田郡長濱村  
染織

富山縣工業試驗場  
富山縣射水郡下關村  
銅器 漆器

新潟縣染織試驗場  
新潟縣南蒲原郡見付町  
染織

巖手縣染織試驗場  
盛岡市内丸  
染織

和歌山縣工業試驗場  
和歌山市  
染織

愛知縣工業試驗場  
名古屋市外千種町  
電話東二二七〇  
一般工業

奈良縣工業試驗場  
奈良縣北葛城郡高田町  
一般工業

德島縣工業試驗場  
德島市前川町  
一般化學工業

長野縣工業試驗場  
松本市  
染織

兵庫縣工業試驗場  
神戸市下山手通  
電話三宮三二二二  
一般工業

京都市陶磁器試驗場  
京都市下京區廣道通  
陶磁器

茨城縣西茨城工業試驗場  
西茨城郡登間町  
窯業

京都市染織試驗場  
京都市上京區今出川烏丸東入  
電話上四〇七九  
染織

大阪市立工業研究所  
大阪市北區牛丸町  
電話北四九  
一般工業

山口縣染織講習所  
山口縣玖珂郡柳井町  
染織

秋田縣工業講習所  
秋田縣山本郡能代港町  
木工 漆器

新潟縣染織講習所  
新潟縣中魚沼郡十日町  
染織

靜岡縣染織講習所  
濱松市  
染織

富山縣染織講習所  
富山縣越前郡輪中町  
染織

長野縣染織講習所  
長野縣小縣郡上田町  
染織

東京鑛務署  
東京市麹町區道三町  
電話丸ノ内七九四 七九五  
(管轄區域)  
東京府 神奈川縣 新潟縣 埼玉  
縣 群馬縣 千葉縣 茨城縣 栃  
木縣 愛知縣 靜岡縣 山梨縣  
岐阜縣 長野縣

仙臺鑛務署  
仙臺市柳町通  
(管轄區域)  
宮城縣 福島縣 巖手縣 青森縣  
山形縣 秋田縣

大阪鑛務署  
大阪市東區上本町一  
電話南四五六七  
(管轄區域)  
京都府 大阪府 兵庫縣 奈良縣

附錄 試驗場及講習所 鑛務署



附錄 工業各會

三重縣 滋賀縣 福井縣 石川縣
富山縣 鳥取縣 島根縣 岡山縣
廣島縣 和歌山縣 德島縣 香川縣
愛媛縣 高知縣

工業各會

帝國發明協會
東京市麴町區有樂町一ノ一
電話丸ノ内一五五五
(目的)
工業所有權ノ發達並其完全

蠶糸業ノ改良進步
大日本工友會
東京市王子町下十條一三〇
勞働者ノ人格社會的地位ノ向上

東京市京橋區山城町一五
(目的事業)
機械ニ關スル學術技術ノ發達

日本商工會
東京市日本橋區濱町一ノ二
電話濱町一〇
商工業ノ發展 壻弊海外貿易獎勵

附錄 同業組合

同業組合

東京理化學器械同業組合
神田區末廣町一八
長 田中李次郎

東京製本同業組合
京橋區桶町三一
電話京橋二六七〇
長 萩村孝之助

東京製糖同業組合
芝區田村町一〇
電話芝六六五三乙
長 渡邊文次郎

大阪之部
阪神ゴム製造同業組合
南區豐谷西ノ町四ッ橋ビルデ



附錄 同業組合

- 組 長 電話南四三七五  
大阪硝子同業組合聯合會  
大阪硝子同業組合聯合會  
組 長 電話北三五〇九  
大阪硝子同業組合聯合會  
組 長 電話南六六四〇  
大阪硝子同業組合聯合會  
組 長 高尾 定七  
日本輸出刷子同業組合聯合會  
組 長 大阪市北區東野田町  
大阪硝子同業組合聯合會  
組 長 八木今次郎  
日本輸出莫大小同業組合聯合會  
組 長 大阪市北區上福島中五  
電話土佐堀三三九〇  
組 長 外海鏡次郎  
日本輸出セルロイド同業組合聯合會  
組 長 大阪市北區曾根崎新地三  
電話土佐堀三九四六 三〇八  
組 長代理 柳原吉兵衛  
大阪醫療器械商組合  
組 長 大阪市東區道修町二  
電話本局一〇〇四  
組 長 山口庄兵衛  
大阪蠟商組合  
組 長 大阪市北區中ノ島三  
川原 儀六
- 大阪土木建築同業組合  
組 長 電話東六五八  
大阪塗料商工組合  
組 長 早瀬榮之助  
大阪鍍金同業組合  
組 長 電話南五九一八  
大阪織物加工同業組合  
組 長 宮林 操三  
大阪金物同業組合  
組 長 煙中 六郎  
大阪硝子商同業組合  
組 長 宮崎 真平  
大阪滿鮮貿易商同業組合  
組 長 中村利三郎  
大阪古鐵商同業組合  
組 長 電話西一三九  
大阪鐵力工商組合  
組 長 田中 文七
- 組 長 丸井作次郎  
大阪硝子同業組合  
組 長 電話北三一四〇  
大阪府度量衡同業組合  
組 長 白井松之助  
大阪硝子製造同業組合  
組 長 渡邊 朝吉  
大阪府友禪染同業組合  
組 長 電話北五九八  
大阪コークス同業組合  
組 長 電話南五五五  
大阪ゴム同業組合  
組 長 電話土佐堀一三六七  
大阪繪具染料同業組合  
組 長 電話船場二九三二  
大阪鐵工業同業組合  
組 長 電話南三七七〇
- 大阪鐵商同業組合  
組 長 電話新町一四八八 一四八九  
大阪材木商同業組合  
組 長 電話新町一五五三  
大阪莫大小タル同業組合  
組 長 伊藤正治郎  
大阪紙函製造同業組合  
組 長 德永昌一郎  
大阪皮革商同業組合  
組 長 電話南六四八二  
大阪セルロイド同業組合  
組 長 井野清治郎  
大阪石鹼同業組合  
組 長 電話船場一三五七  
大阪染色同業組合  
組 長 電話北三〇九七

附錄 工業雜誌

- 大阪石炭同業組合  
組 長 電話西一四四九  
大阪石炭商組合  
組 長 今西林三郎  
大阪石油礦油卸商組合  
組 長 電話東一六一二  
大阪製藥同業組合  
組 長 電話本局四一一〇  
東京市神田區三崎町一ノ三其  
社 電話神田四〇三〇  
振替東京三〇四四  
大阪市北區若松町二六電界社  
電話北一〇一  
振替大阪一八一〇  
東京市京橋區南小田原町四  
工手學校同窓會出版部  
電話京橋四五五一  
振替東京七八四二  
東京市牛込區柳町二七其會  
振替東京六〇五八  
大阪市東區盤町一  
電話東一八一七  
振替大阪三〇〇二〇  
大阪市西區本町三番町三三三  
其社 電話西三五四二  
振替大阪三一八七五  
大阪市西區京町堀通一 工業  
之日本社  
電話土佐堀二五一一 二八  
二三 三〇五〇  
振替大阪三三八七  
大阪市南區貝殼町紡織雜誌社  
電話南一三八一  
振替大阪三四五九〇
- 工業雜誌  
電氣評論  
電氣之友  
電氣公論  
現代之電氣
- 工業之大日本  
鐵工造船時報  
工業化學雜誌  
工業評論  
電氣界  
染色界  
織評論
- 札幌商業會議所  
設立 明治三十九年十月  
會 頭 大瀧基太郎  
副 會 頭 久保兵太郎  
書 記 長 杉立錦之助  
小樽商業會議所  
設立 明治二十八年十二月  
會 頭 森 正則  
副 會 頭 堀川 勘吾  
書 記 長 原野春太郎  
函館商業會議所  
設立 明治三十八年九月  
會 頭 齋藤又右衛門  
副 會 頭 坂本 作平  
書 記 長 二見 仙平  
旭川商業會議所  
設立 北海道旭川區六條通十  
會 頭 野崎小三郎  
副 會 頭 下村正之助  
書 記 長 赤石 忠助
- 東京商業會議所  
設立 明治二十四年三月  
會 頭 濱岡 光吉  
副 會 頭 稻垣 恒吉  
書 記 長 大澤徳太郎  
京都商業會議所  
設立 明治二十七年八月  
會 頭 城所國三郎  
副 會 頭 豐家茂兵衛  
書 記 長 田沼 久吉  
八王子商業會議所  
設立 明治二十七年八月  
會 頭 杉原榮三郎  
副 會 頭 山科 禮藏  
書 記 長 服部文四郎  
大阪商業會議所  
設立 明治二十四年三月  
會 頭 濱岡 光吉  
副 會 頭 稻垣 恒吉  
書 記 長 大澤徳太郎  
大阪商業會議所  
設立 明治三十八年九月  
會 頭 齋藤又右衛門  
副 會 頭 坂本 作平  
書 記 長 二見 仙平  
橫濱商業會議所  
設立 明治二十八年二月  
會 頭 野崎小三郎  
副 會 頭 下村正之助  
書 記 長 赤石 忠助



附錄 商業會議所

**川越商業會議所**  
 會頭 早乙女丈右衛門  
 副會頭 前橋 定治  
 書記長 毛塚 源藏  
 同 森口 竹松  
 設立 明治三十三年二月

**津商業會議所**  
 會頭 津市大門町公園一〇  
 副會頭 橋本 清助  
 書記長 小島惣右衛門  
 同 福喜多精太郎  
 設立 明治二十六年五月

**四日市商業會議所**  
 會頭 九鬼 紋七  
 副會頭 吉田 常吉  
 書記長 松永 直次  
 同 瀧 定助  
 設立 明治二十六年五月

**名古屋商業會議所**  
 會頭 名古屋西區榮町七ノ九  
 副會頭 上野野富之助  
 書記長 伊藤 守松  
 同 瀧 定助  
 設立 明治二十三年十二月

**豐橋商業會議所**  
 會頭 豐橋市新川公德館內  
 副會頭 高橋 小十郎  
 書記長 服部 彌八  
 同 山本安太郎  
 設立 明治二十六年三月

**岡崎商業會議所**  
 會頭 岡崎市大字傳馬町一三〇  
 副會頭 鈴木 澄衛  
 書記長 鈴木 澄衛  
 設立 明治二十五年十一月

**甲府商業會議所**  
 會頭 甲府市錦町一八  
 副會頭 田邊 貫一  
 書記長 高桑 直助  
 同 小塚義太郎  
 設立 明治二十六年四月

**濱松商業會議所**  
 會頭 濱松市田無  
 副會頭 中村 藤吉  
 書記長 中村 忠七  
 同 宮本 甚七  
 設立 明治二十六年四月

**靜岡商業會議所**  
 會頭 靜岡市追手町一〇  
 副會頭 尾崎伊兵衛  
 書記長 鈴木 清七  
 同 原木 由藏  
 設立 明治二十五年七月

**一宮商業會議所**  
 會頭 愛知縣一宮町  
 副會頭 小島太左衛門  
 書記長 森 吉兵衛  
 同 久彦  
 設立 大正九年四月

**知多商業會議所**  
 會頭 愛知縣半田町名切六〇五  
 副會頭 中野 良吉  
 書記長 小栗 平藏  
 同 太田彌太郎  
 設立 明治二十五年十一月

**神戶商業會議所**  
 會頭 神戶市相生町一ノ九七  
 副會頭 瀧川 儀作  
 書記長 西川 莊三  
 同 森田 金藏  
 設立 明治二十三年十二月

**長崎商業會議所**  
 會頭 長崎市大村町一  
 副會頭 橋本辰二郎  
 書記長 橋本辰二郎  
 同 澤山精八郎  
 設立 明治二十三年十二月

**新潟商業會議所**  
 會頭 新潟市大川前通七番町  
 副會頭 長濱 春作  
 書記長 鈴木 久藏  
 同 風間正太郎  
 設立 明治二十六年十二月

**長岡商業會議所**  
 會頭 長岡市阪ノ上町一ノ六六一  
 副會頭 渡邊 藤吉  
 書記長 宮林 元  
 同 宮林 元  
 設立 明治三十八年三月

**直江津商業會議所**  
 會頭 直江津諏訪通一二四五  
 副會頭 古川長四郎  
 書記長 佐藤 庄作  
 同 田邊市右衛門  
 設立 明治三十二年一月

**大津商業會議所**  
 會頭 大津市阪本町四四  
 副會頭 中野 利七  
 書記長 野田 敬三  
 同 野田 敬三  
 設立 明治二十四年四月

**岐阜商業會議所**  
 會頭 岐阜市鶯谷町三一  
 副會頭 桑原 善志  
 書記長 小嶋玄三郎  
 同 藤井順太郎  
 設立 明治二十三年十二月

**大垣商業會議所**  
 會頭 大垣市郭町四五  
 副會頭 戶田鏡之助  
 書記長 鈴木 利太  
 同 鈴木 利太  
 設立 明治二十六年二月

**長野商業會議所**  
 會頭 長野市西後町八二  
 副會頭 小林 久七  
 書記長 左治木清七  
 同 小笠原幸彦  
 設立 明治三十三年五月

**松本商業會議所**  
 會頭 松本市南深志五六二  
 副會頭 折井政之並  
 書記長 森 貞文  
 同 森 貞文  
 設立 明治四十一年六月

附錄 商業會議所

**上田商業會議所**  
 會頭 上田市字新參町  
 副會頭 成澤 伍一郎  
 書記長 伊藤 傳兵衛  
 同 伊藤 傳兵衛  
 設立 明治二十八年十二月

**仙臺商業會議所**  
 會頭 仙臺市大町四ノ一七三  
 副會頭 清野 喜平治  
 書記長 伊澤 平左衛門  
 同 寺本 靜  
 設立 明治二十四年六月

**福島商業會議所**  
 會頭 福島市杉妻町一二  
 副會頭 大島 要三  
 書記長 大島 要三  
 同 大島 要三  
 設立 大正六年七月

**青森商業會議所**  
 會頭 青森市新濱町三一  
 副會頭 大坂 金助  
 書記長 小林長兵衛  
 同 成田 稻三郎  
 設立 明治二十六年十二月

**弘前商業會議所**  
 會頭 弘前市大字上稱師町一八  
 副會頭 櫻庭 秀輔  
 書記長 櫻庭 秀輔  
 同 櫻庭 秀輔  
 設立 明治四十年十二月

**山形商業會議所**  
 會頭 山形市旗籠町字雁島  
 副會頭 三浦 權四郎  
 書記長 三浦 權四郎  
 同 三浦 權四郎  
 設立 明治三十年一月

**酒田商業會議所**  
 會頭 酒田市本町四ノ一七  
 副會頭 村田 興治兵衛  
 書記長 荒木 幸吉  
 同 荒木 幸吉  
 設立 明治三十年四月

**秋田商業會議所**  
 會頭 秋田市  
 副會頭 加賀谷 長兵衛  
 書記長 加賀谷 長兵衛  
 同 加賀谷 長兵衛  
 設立 明治四十年十二月

**福井商業會議所**  
 會頭 福井市錦上町六八  
 副會頭 松井 文太郎  
 書記長 松井 文太郎  
 同 松井 文太郎  
 設立 明治二十六年八月

**敦賀商業會議所**  
 會頭 敦賀市大内區五五  
 副會頭 喜多村 謙吉  
 書記長 喜多村 謙吉  
 同 喜多村 謙吉  
 設立 明治四十年四月

**金澤商業會議所**  
 會頭 金澤市西町一番町一八  
 副會頭 西永 公平  
 書記長 西永 公平  
 同 西永 公平  
 設立 明治四十二年三月

**富山商業會議所**  
 會頭 富山市錦曲輪四七二  
 副會頭 佐竹 良太  
 書記長 佐竹 良太  
 同 佐竹 良太  
 設立 明治四十二年三月

**高岡商業會議所**  
 會頭 高岡市利屋町一  
 副會頭 木津 太郎平  
 書記長 木津 太郎平  
 同 木津 太郎平  
 設立 明治二十九年二月

**松江商業會議所**  
 會頭 松江市殿町一  
 副會頭 織原 方次郎  
 書記長 織原 方次郎  
 同 織原 方次郎  
 設立 明治二十七年三月

**岡山商業會議所**  
 會頭 岡山市内山下三二  
 副會頭 大戸 復三郎  
 書記長 大戸 復三郎  
 同 大戸 復三郎  
 設立 明治二十六年二月

**廣島商業會議所**  
 會頭 廣島市廣樂町官有一四  
 副會頭 松浦 泰次郎  
 書記長 松浦 泰次郎  
 同 松浦 泰次郎  
 設立 明治二十四年二月

**尾道商業會議所**  
 會頭 尾道市久保町六五九  
 副會頭 林 憲三  
 書記長 林 憲三  
 同 林 憲三  
 設立 明治二十五年十一月



附錄 商業會議所

副會長 坂井善兵衛  
 書記長 柴崎直  
 下關商業會議所  
 設立 下關市西之端町五二  
 會頭 德永安兵衛  
 副會頭 松尾由介  
 書記長 尾木仁作  
 和歌山商業會議所  
 設立 和歌山市七番町二  
 會頭 重井清右衛門  
 副會頭 前田辰之助  
 書記長 小池多賀壽  
 德島商業會議所  
 設立 德島市寺町七  
 會頭 宮崎民二  
 副會頭 三河貞次郎  
 書記長 玉田彌伊太  
 高松商業會議所  
 設立 高松市內町四二  
 會頭 井上耕作  
 副會頭 渡田櫻  
 書記長 川口喜一郎  
 高知商業會議所  
 設立 高知市中島町三四二  
 會頭 川崎幾三郎  
 副會頭 櫻木滿之助  
 同會頭 上田虎次  
 博多商業會議所  
 書記長 心得宮地 春治  
 設立 福岡市東中洲町二一  
 會頭 山口恒太郎  
 副會頭 濱田精藏  
 同會頭 許斐友次郎  
 書記長 長田義彦  
 久留米商業會議所  
 設立 久留米市篠山町二  
 會頭 中川喜次郎  
 副會頭 本村龜太郎  
 書記長 武田會太郎  
 門司商業會議所  
 設立 門司市大字門司七  
 會頭 藤浪重雄  
 副會頭 中野金太郎  
 書記長 榎本錄次郎  
 佐賀商業會議所  
 設立 佐賀市松屋町一〇八  
 會頭 鶴田小六郎  
 副會頭 木下猪之助  
 熊本市商業會議所  
 設立 熊本市幸島町二九  
 會頭 紫藤章  
 副會頭 小川彌次郎  
 書記長 元田敦  
 鹿兒島商業會議所  
 設立 鹿兒島市築町五  
 會頭 飛岡宇一郎  
 副會頭 藤安長次郎  
 同會頭 堀雄熊  
 書記長 堀勇吉  
 真岡商業會議所  
 會頭 樺太眞岡町  
 豐原商業會議所  
 會頭 樺太眞岡町  
 釜山商業會議所  
 設立 釜山府西町九  
 會頭 香椎源太郎  
 副會頭 武久捨六  
 同會頭 金時龜  
 仁川商業會議所  
 設立 仁川府仲町一  
 會頭 萩谷壽夫  
 副會頭 白神專一  
 書記長 岡本保誠  
 京城商業會議所  
 設立 京城府長谷川町一一一  
 會頭 美濃部俊吉  
 副會頭 釘本藤次郎  
 同會頭 趙鎮泰  
 書記長 大村友之丞  
 鎮南浦商業會議所  
 設立 鎮南浦府三和町三二  
 會頭 川添種一郎  
 副會頭 鳥越久則  
 元山商業會議所  
 副會長 李孝健  
 設立 元山府海岸通二ノ三  
 會頭 龜谷愛介  
 木浦商業會議所  
 朝鮮木浦府  
 會頭 福田有造  
 書記長 中田孝之朝  
 大邱商業會議所  
 朝鮮大邱府西門內本町  
 會頭 小倉民之助  
 清津商業會議所  
 朝鮮清津府  
 平壤商業會議所  
 朝鮮平壤府  
 書記長 德野眞士  
 大連商業會議所  
 大連市數島町  
 會頭 相生由太郎  
 書記長 相澤丈作  
 社團法人奉天商業會議所  
 滿洲奉天府  
 會頭 石田武玄  
 副會頭 向野堅一  
 書記長 相良禮三  
 長春商業會議所  
 滿洲長春  
 副會頭 宗像金吾  
 同會頭 島名福十郎  
 書記長 心得清水 末一

附錄 商業會議所

安東縣商業會議所  
 設立 安東縣大和橋通三  
 會頭 中山兵馬  
 書記長 有馬泰  
 天津日本人商業會議所  
 支那天津日本租界福島街  
 設立 明治四十一年八月  
 會頭 高野省三  
 副會頭 土井米市  
 漢口日本商業會議所  
 支那漢口  
 會頭 高橋義太郎  
 副會頭 山崎秀太郎  
 上海日本商業會議所  
 支那上海  
 會頭 野平道男  
 副會頭 田邊雄雄



大正十年十二月十日印刷  
大正十年十二月二十日發行



一部正價金拾圓

編輯兼石原潤治  
大阪市西區京町堀通一丁目十六番地

印刷人市川武男  
大阪市西區京町堀通一丁目十六番地

印刷所 工業之日本印刷部  
大阪市西區京町堀通一丁目十六番地

發行所 工業之日本社  
大阪市西區京町堀通一丁目十六番地

工業之日本社支店  
東京市京橋區日吉町十三番地  
電話銀座一三八三番  
京都市上京區夷川通堺町西入  
神戶市北町九十一番地  
福岡市下吳服町二十番地

賣捌所 東京、京都、仙臺、丸善株式會社  
大阪、福岡



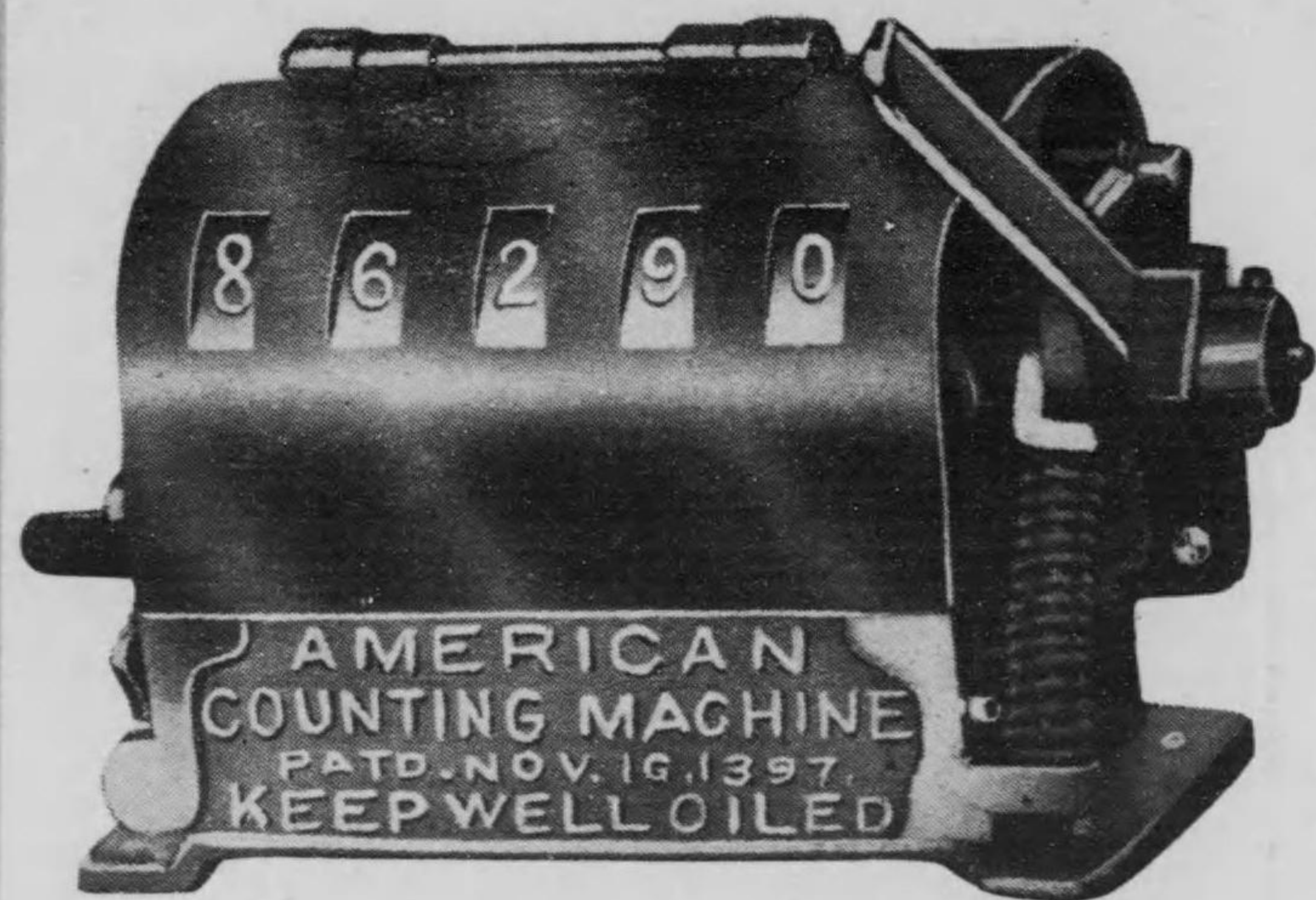

The Best Counter on the Market

米國製計數器

本計數器は米國エフ、ピ  
 ー、レデ#ントン會社の  
 製品にして各種自動的機  
 械に使用せらる

日本總代理店

大阪市西區京町堀通一丁目

會社 工業之日本社

商 事 部

電話土佐堀  
 二二五  
 三八五  
 〇八二  
 五〇三