О
П20

Кантата

ВЪ ЧЕСТЬ

М. В. ЛОМОНОСОВА.

Слова К. А. ИВАНОВА.

Музыка

П. А. САМОЙЛОВИЧА.

98к
10
97553

2010

1.

Кантата

въ честь М. В. Ломоносова.

Слова К. А. Иванова. Музыка П. А. Самойловича.

Moderato.

p

Хоръ

p

Па-лимы солнцемъ гали-

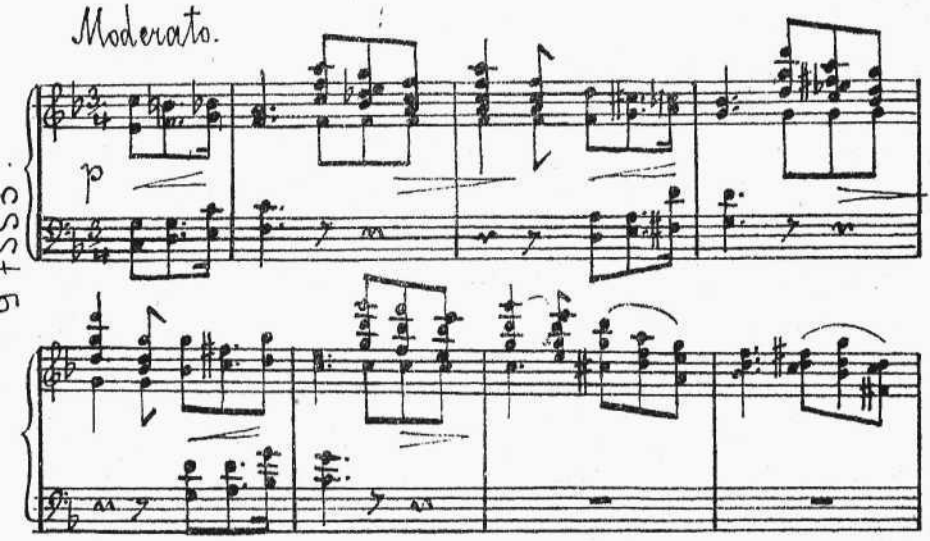

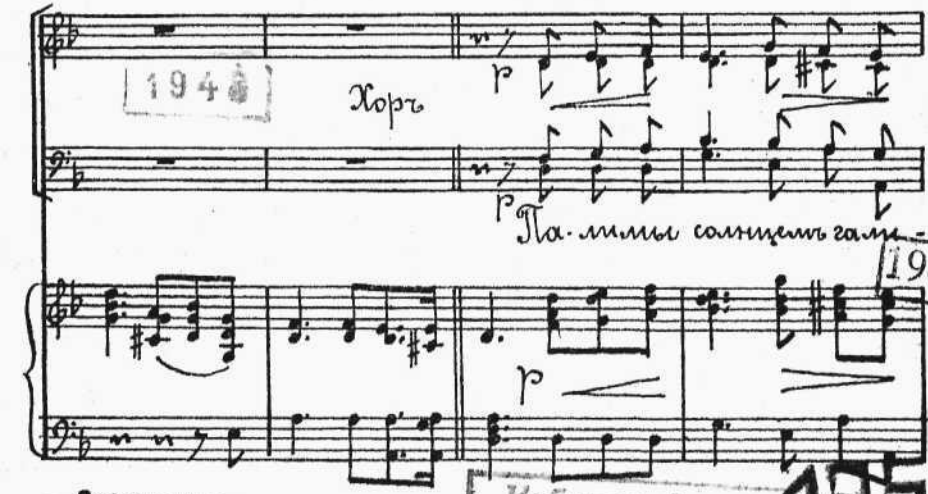

p

1966

3598 к

Кабинет Севера

Кабинет Севера Библиотека им. А. Н. Добролюбова

1955

-лейскимъ, О-ни тяну-ли не-во-да; Ра-зумны

о-пытомъ житейскимъ И святы подвигомъ тру-

-да. И онъ пришелъ къ нимъ со сло-ва-ми: „Оставьте

Solo

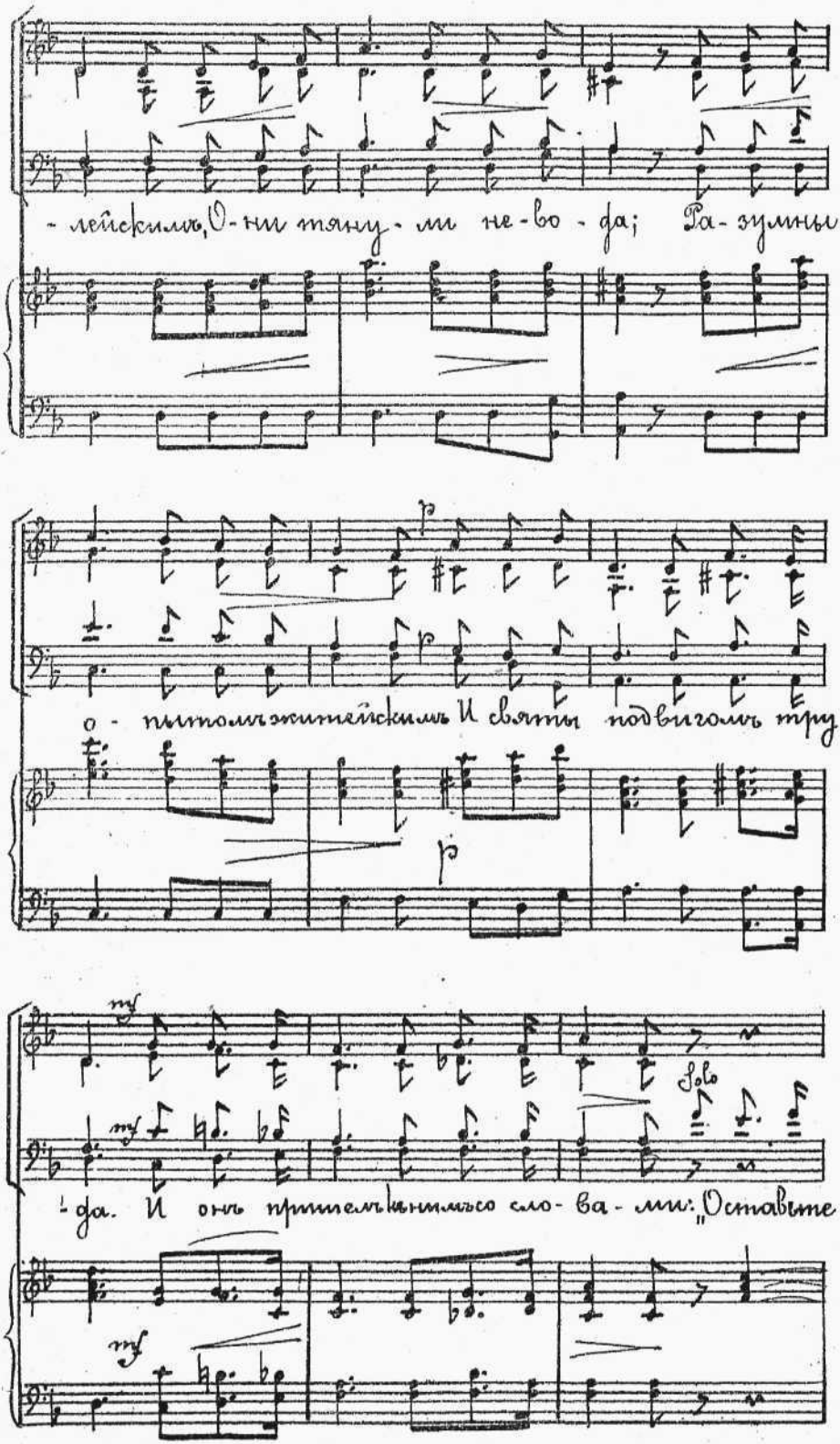

сѣти, безъ сѣтей я васъ со-дѣ-ла-ю лов-

Più mosso.

-ца-ми Не рыбъ безгласныхъ, но лю-дей." О-ни по-

-ки - - ну-ли вмигъ до - - лы и на вы-

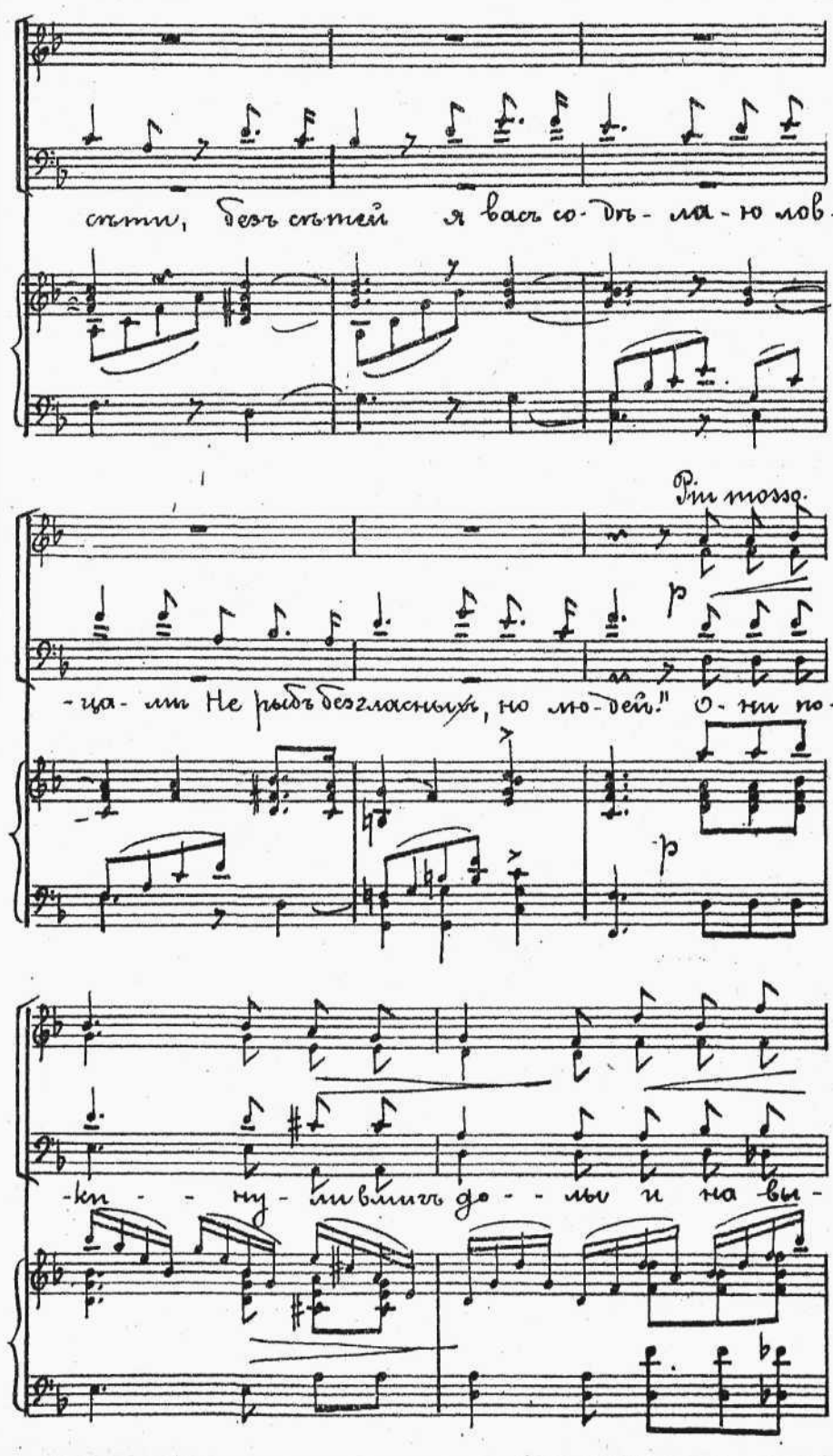

ten.

a tempo

mf

ten.

mf

со - - ты съ Нимъ пошли, И ско-ро въ-щі-е гла-

a tempo

f

f

-го-лы Міръ од-ряхлевшій потрясли.

f

f

Più mosso.

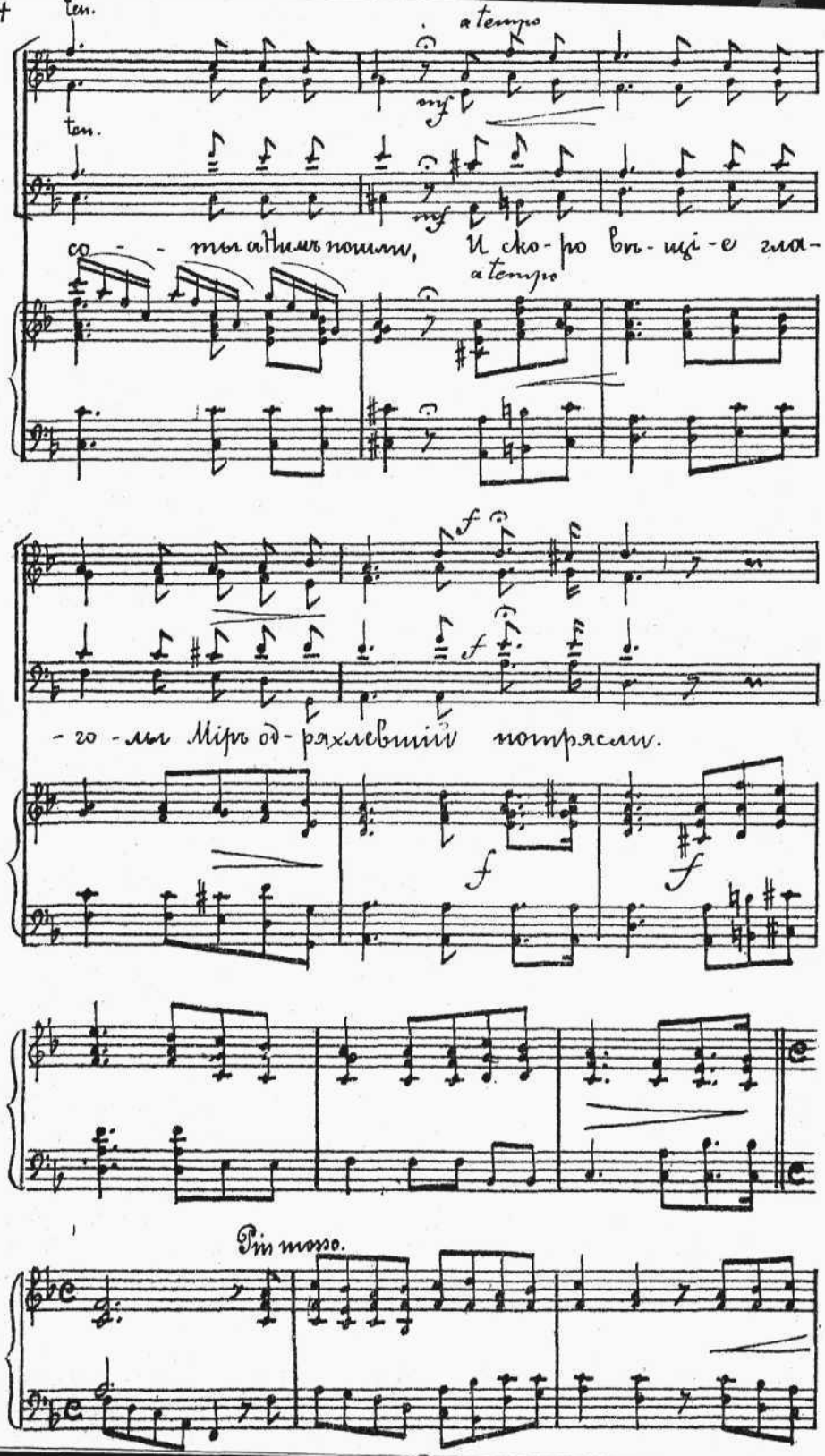

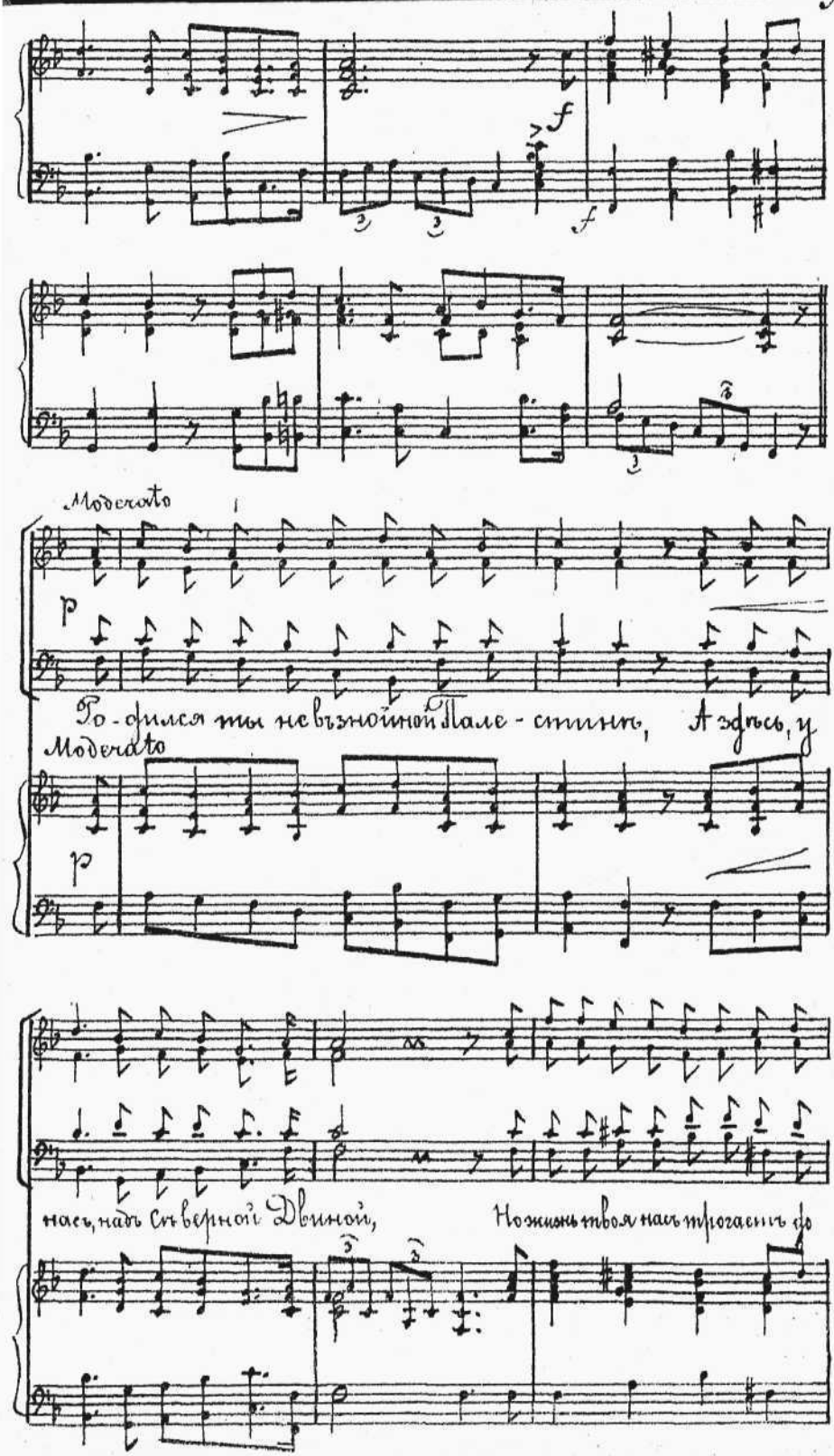
Moderato
p
Moderato
p
нась, надъ Сѣверной Двиной,
Но жизнь твоя насъ трогаетъ до

-ны-нѣ Своимъ сродствомъ библейской стари-

-ной. Те-бѣ судь-ба су-ли-ла путь без-

-плодный, Жизнь рыба-ка, жизнь рабья-го труда; Ты

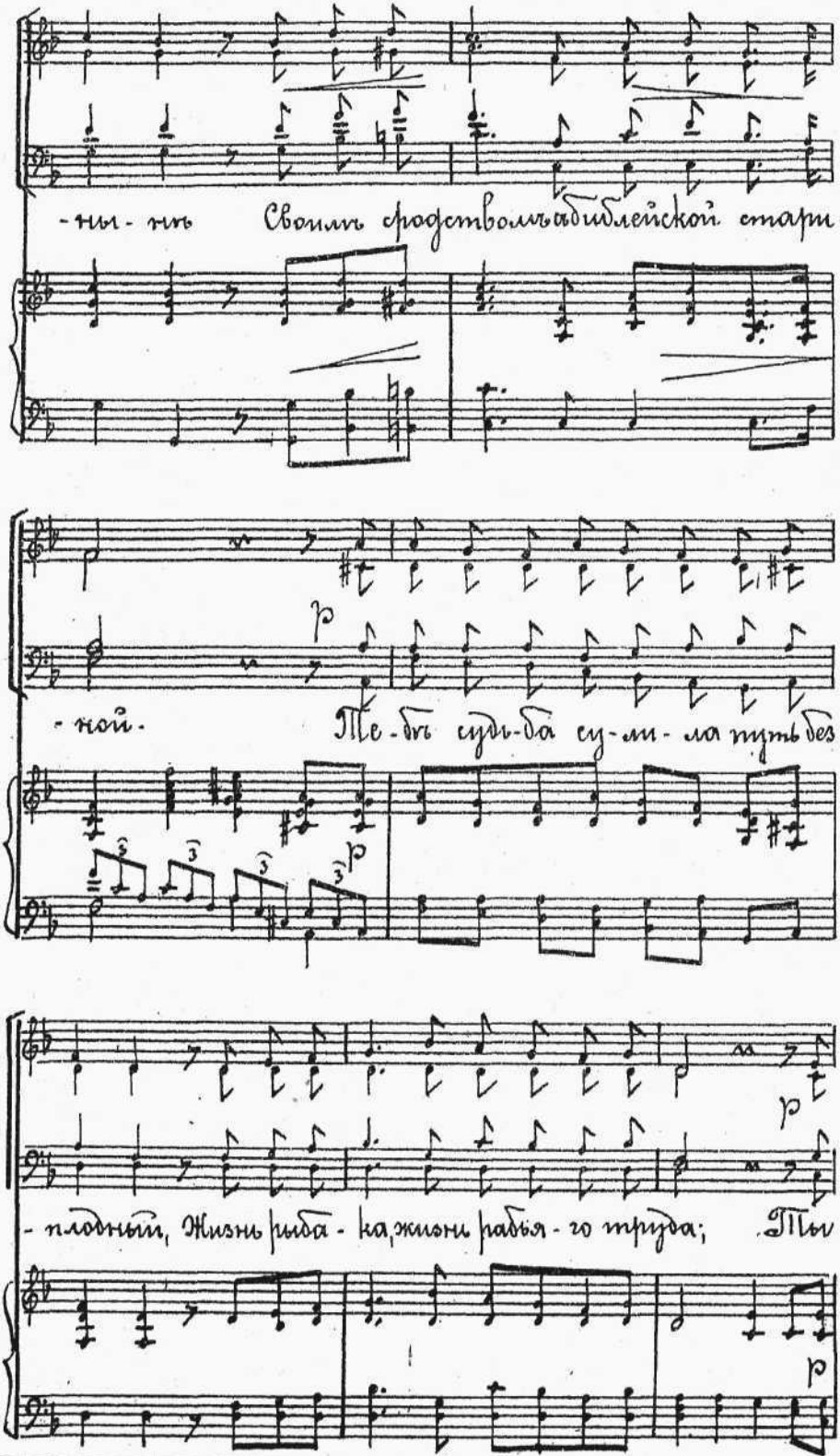

жилъ бы тамъ на ро - ди - нѣ хо - лод - ной, И жизнь тво -

Замедляя.

- я у - гасла - бъ безъ слѣда. Но мощный духъ стремился къ высямъ

rit.

свѣта, Е - го стѣснялъ домъ отчій отчій трудъ; И

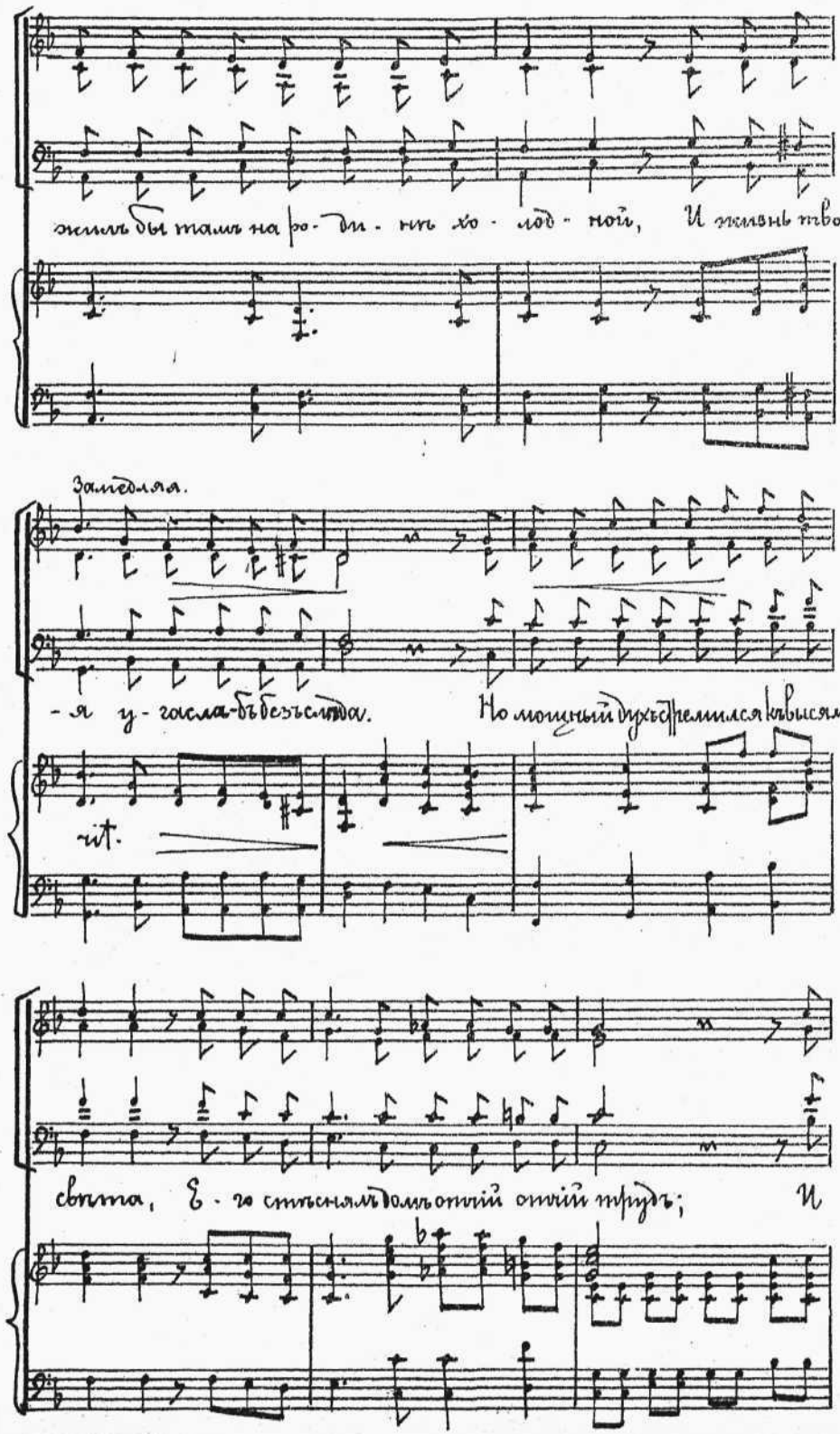

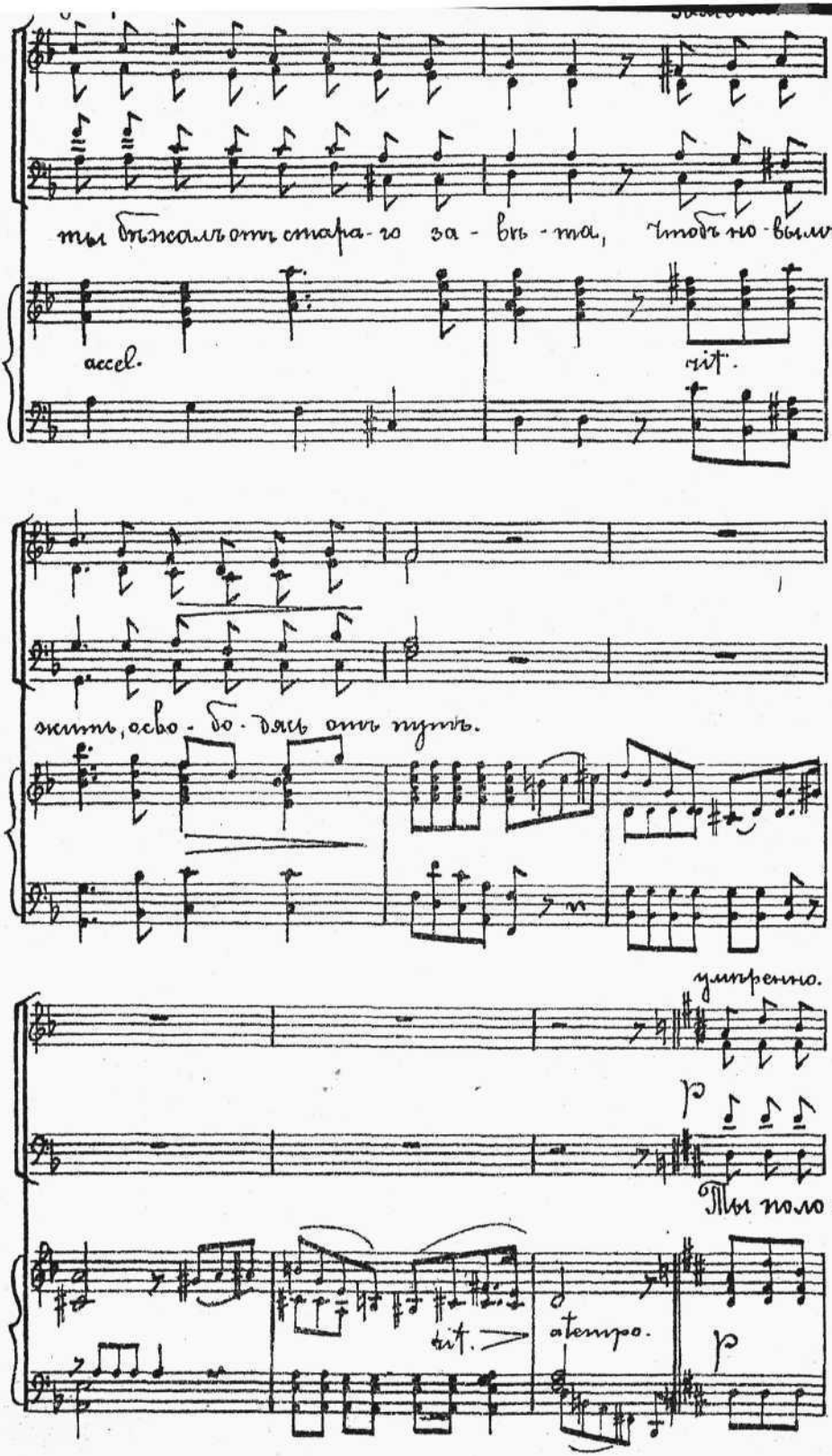

ты бѣжалъ отъ стара-го за-вѣ-та, чтобъ но-вымъ

accel.

rit.

жить, осво-бо-дясь отъ путъ.

умѣренно.

p

Ты поло-

rit.

a tempo.

p

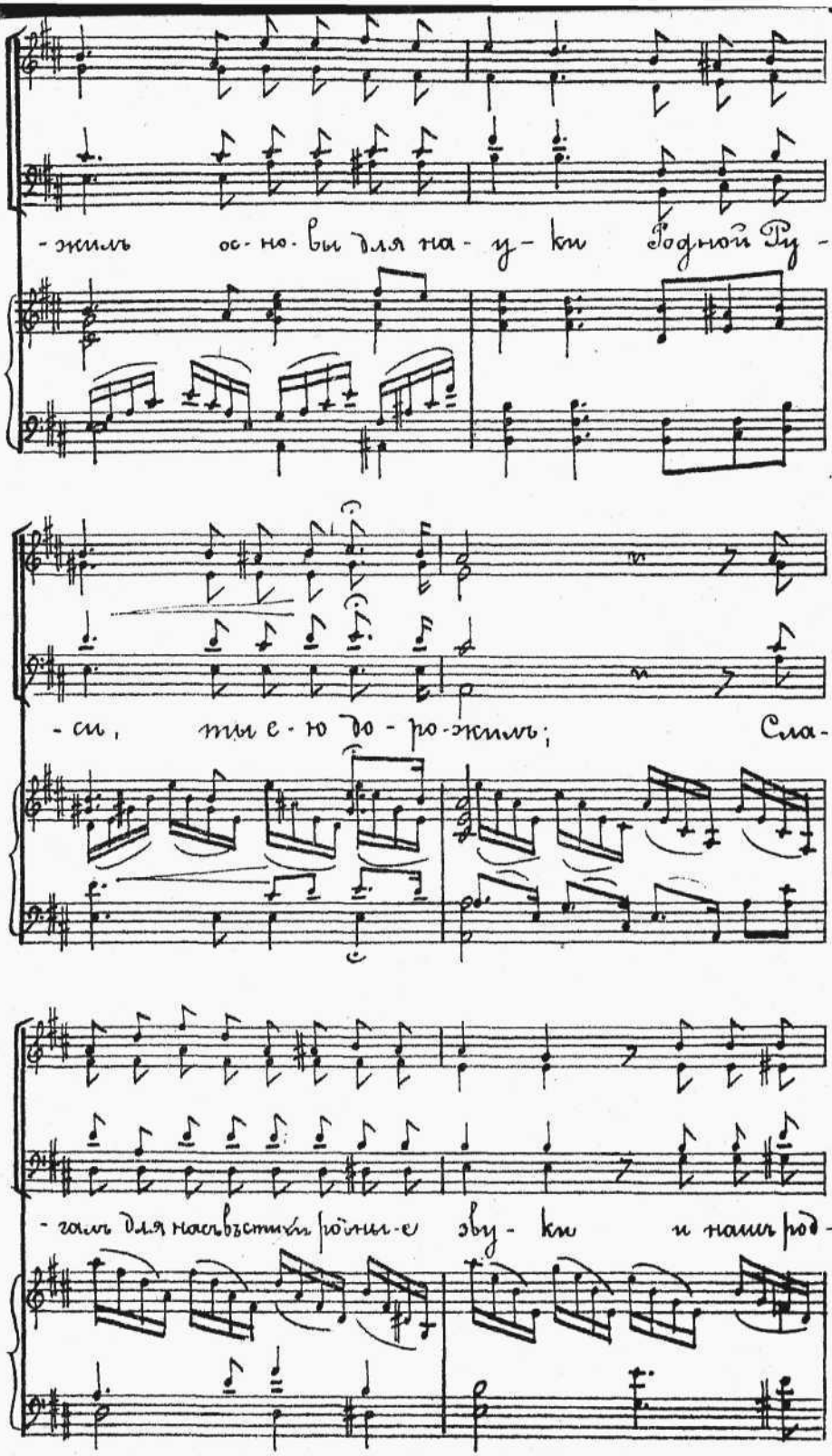

-жилъ ос-но-вы для на-у-ки Родной Ру-

-си, ты е-ю до-ро-жилъ; Сла-

-галъ для насъ въ стихи родны-е зву-ки и нашъ род-

-ной языкъ прео-бразилъ. Ты

смѣ-ло шелъ впе-редъ до-ро-гой то-ю, что

mf

Петръ всю жизнь трудами про-ла-галъ; И

mf

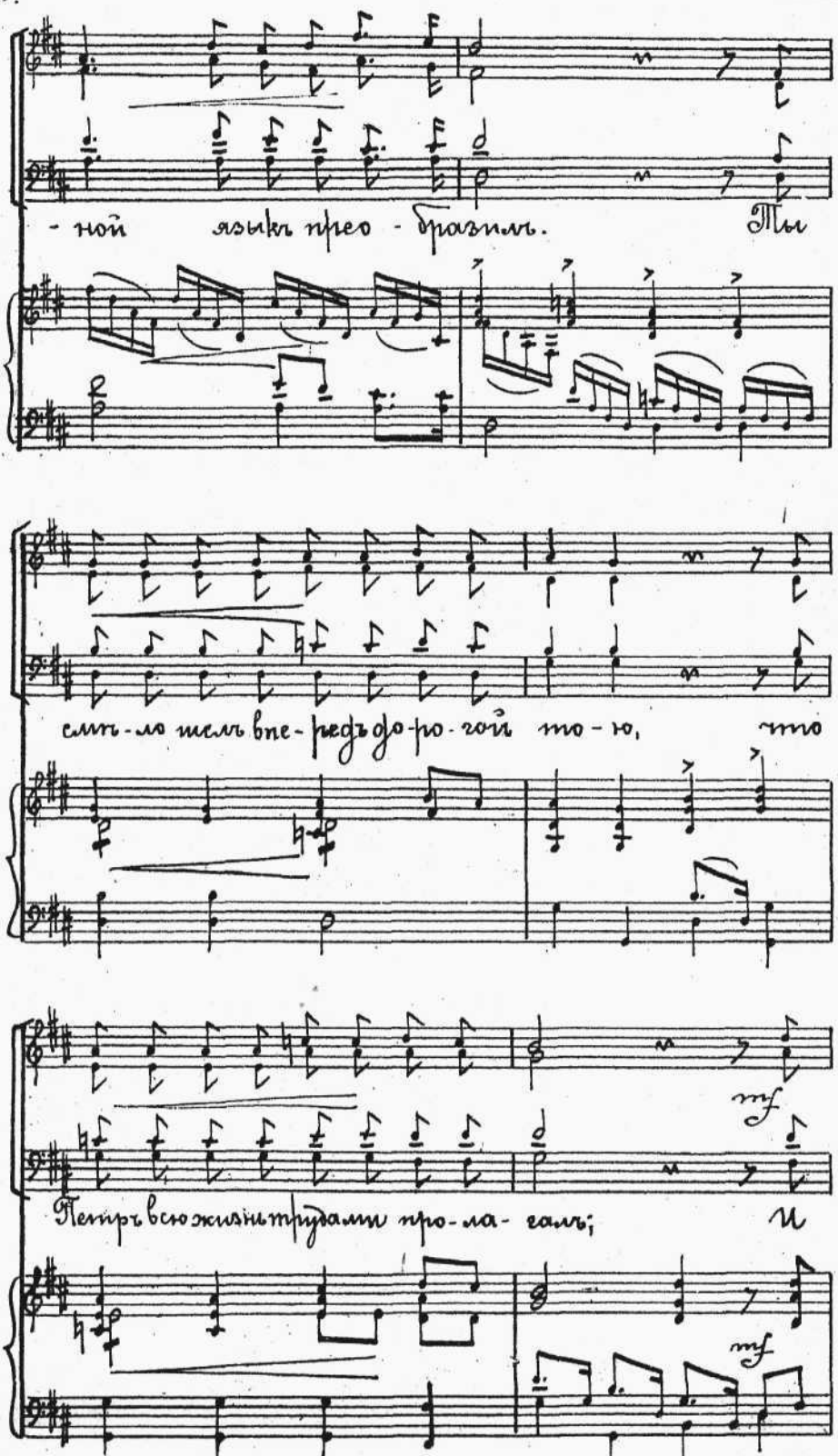

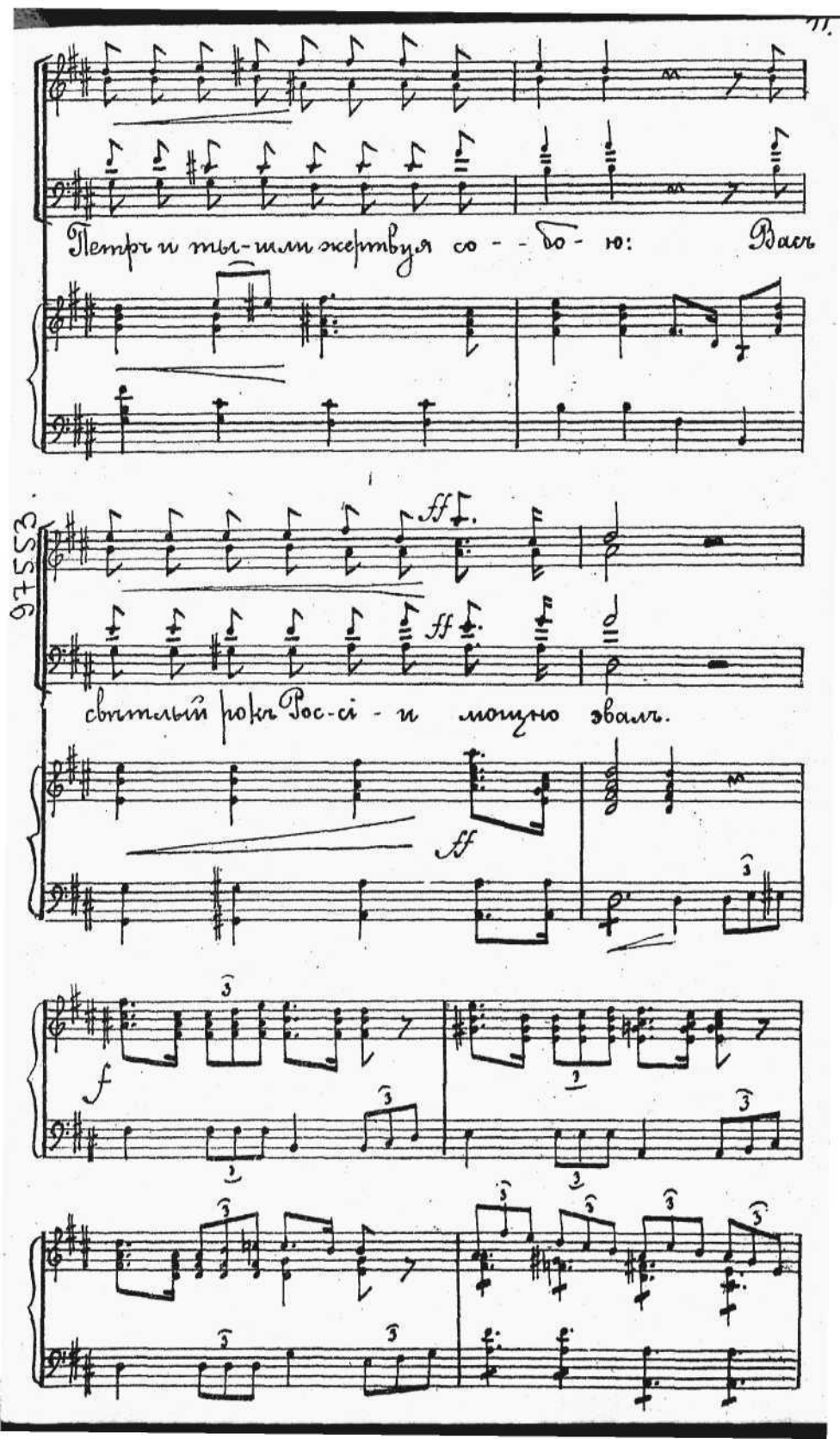
Петръ и ты-шли жертвуя со - - бо - ю: Васъ
свѣтлый рокъ Рос-сі - и мощно звалъ.

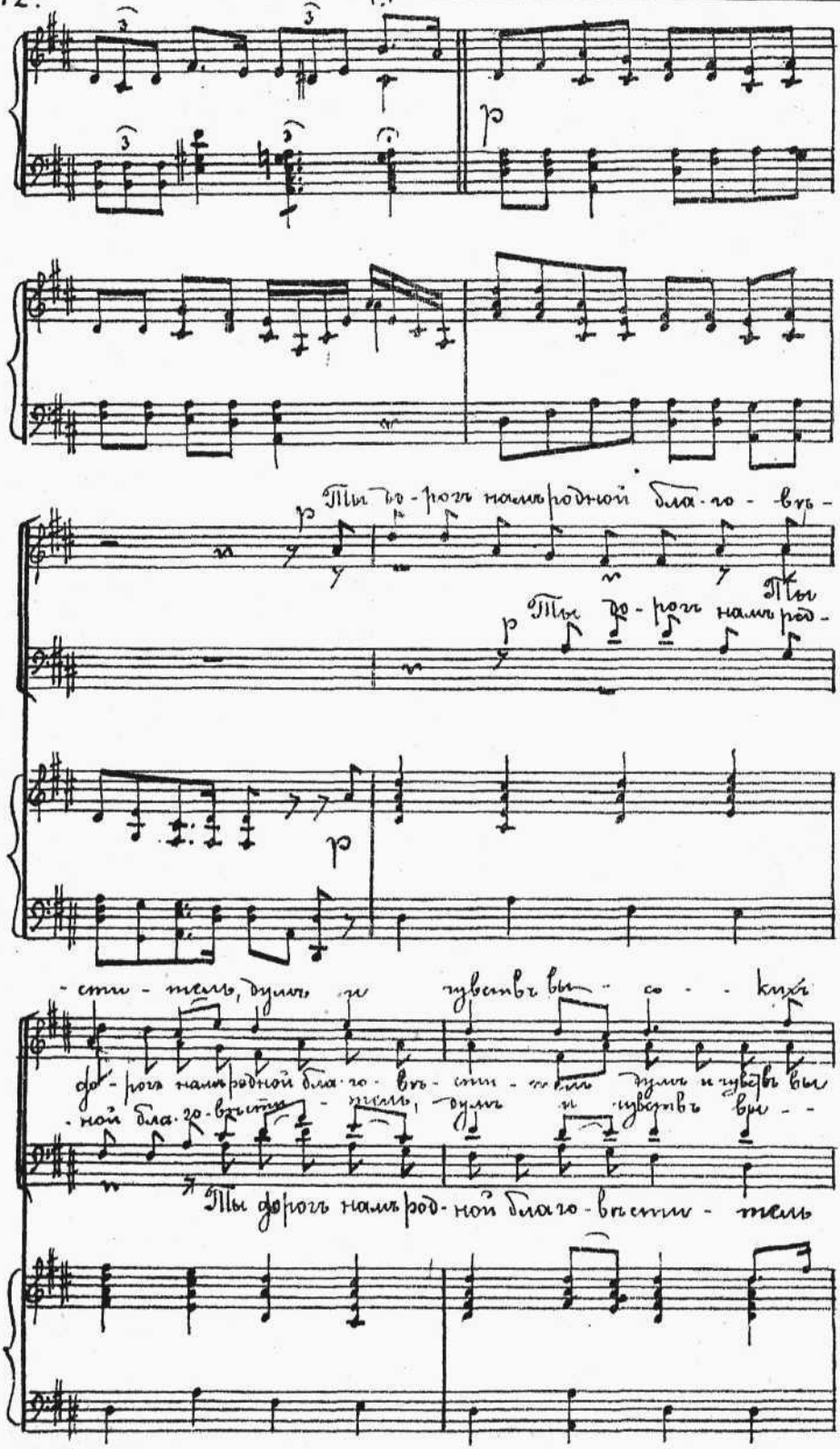
Ты дорогъ намъ родной благо - вѣ -
Ты до - рогъ намъ родной
- сти - тель, умъ и чувствъ вы - со - кихъ
дорогъ намъ родной благо - вѣ - сти - тель умъ и чувствъ вы
- ной благо - вѣсти - тель, умъ и чувствъ вы - -
Ты дорогъ намъ родной благо - вѣсти - тель

влас - - те - линъ: хва - ла тебѣ у - че - - ный

- сокихъ властелинъ: хва - ла те - бѣ у -

- сокихъ властелинъ хва - ла те - бѣ у -

власте - линъ. Хва - ла - те - бѣ у -

и у - - чи - тель

- че - - - ный. Хвала те - бѣ по -

- ченый и у - чи - тель, хва - ла тебѣ по -

- этъ и гражда - нинъ. Кажда - я ны - нѣ о -

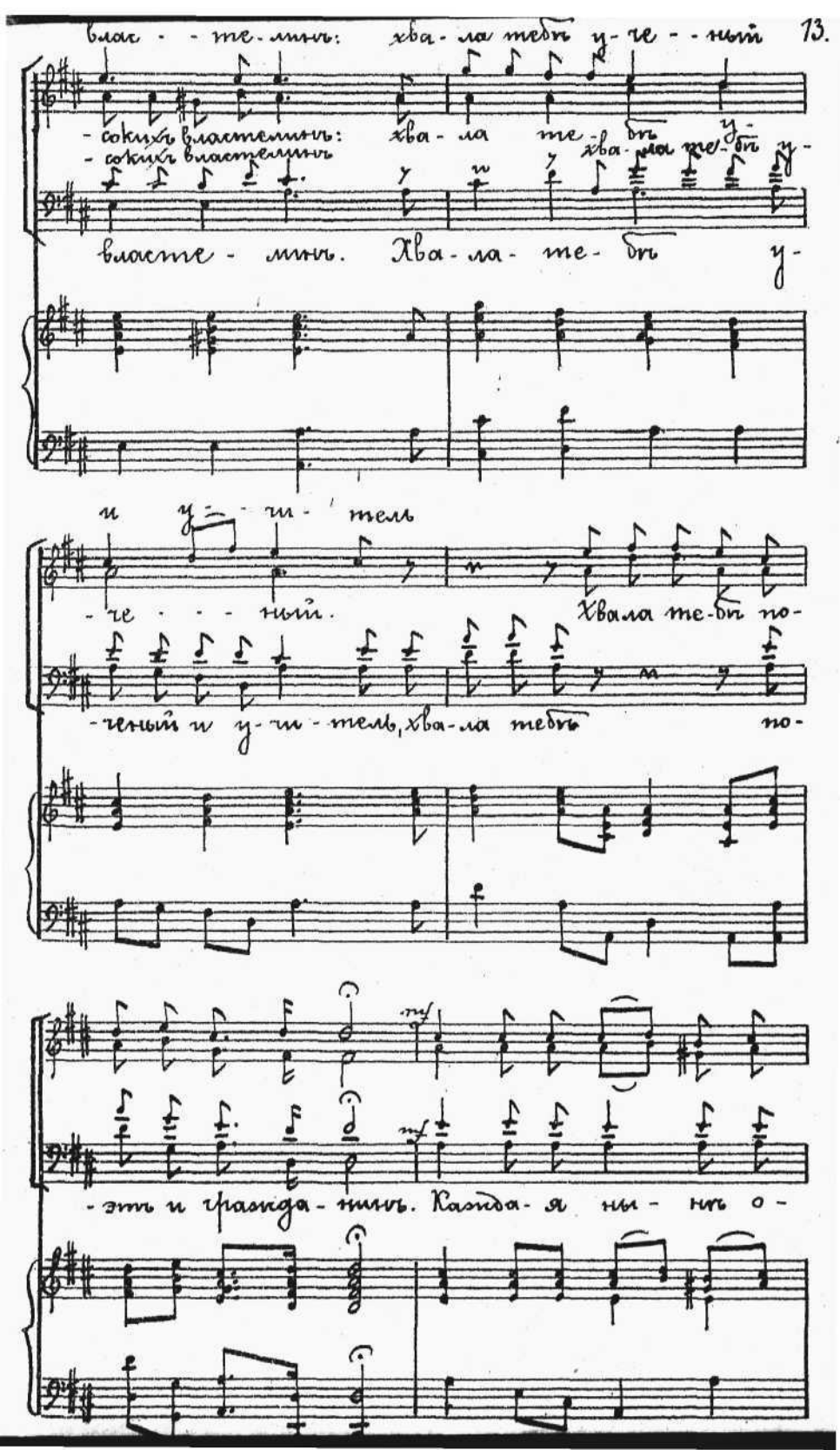

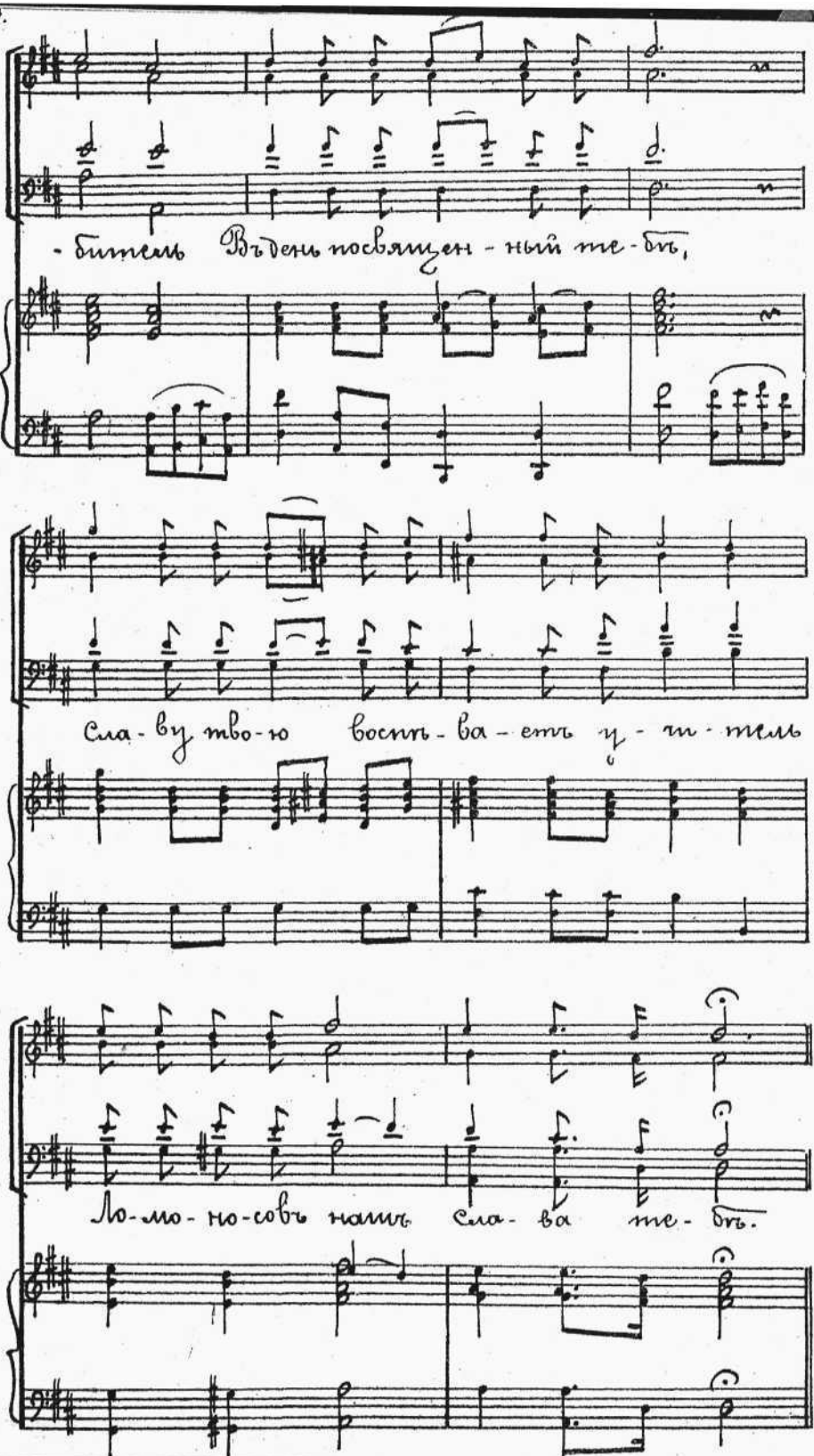
- битель Въ день посвящен - ный те - бѣ,
Сла - ву тво - ю вос - пѣ - ва - етъ у - чи - тель
Ло - мо - но - совъ нашъ сла - ва те - бѣ.

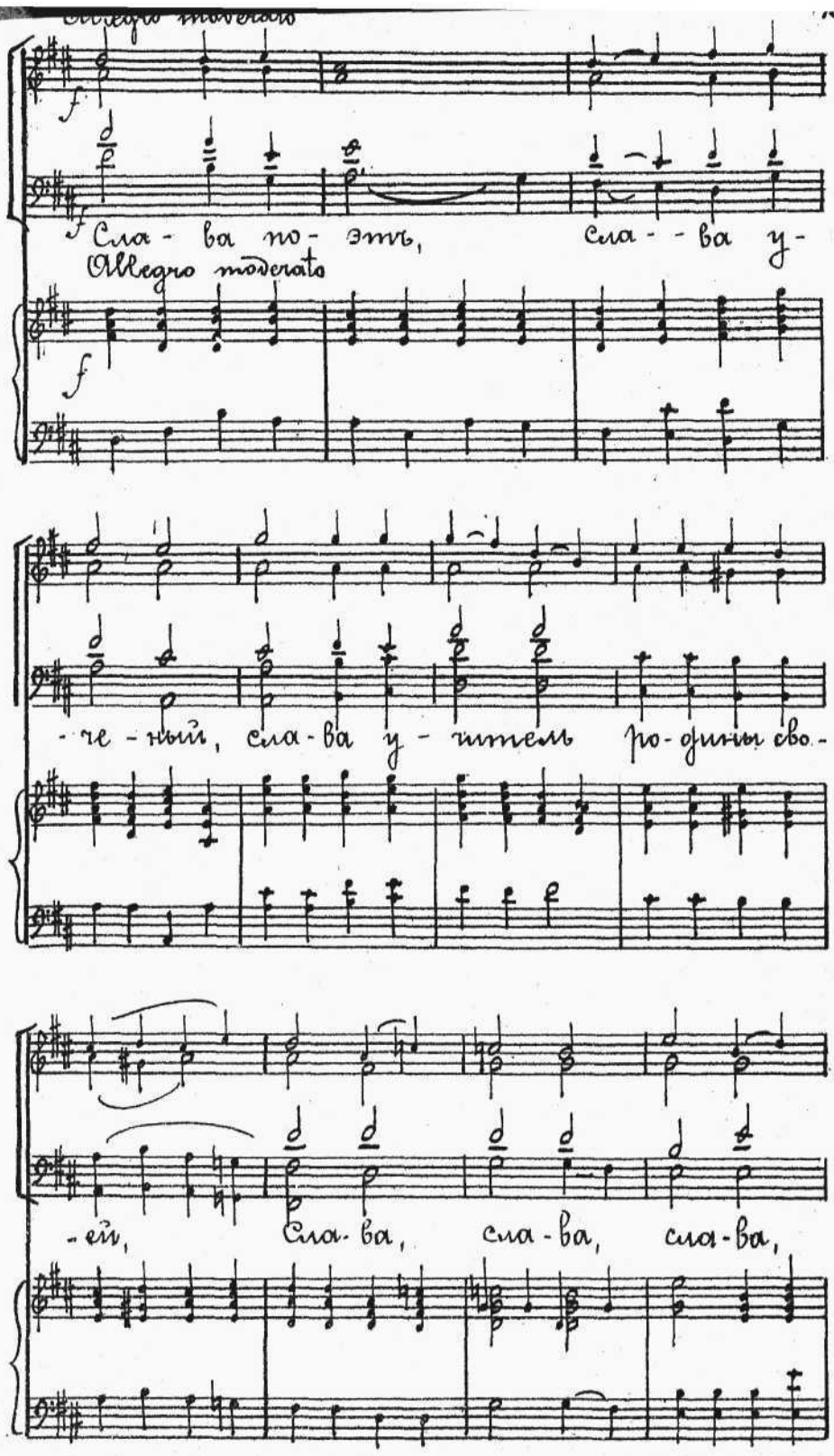
Allegro moderato
f
Сла - ва по - эту, сла - - ва у -
Allegro moderato
f
- че - ный, сла - ва у - читель ро - дины сво -
- ей, Сла - ва, сла - ва, сла - ва,

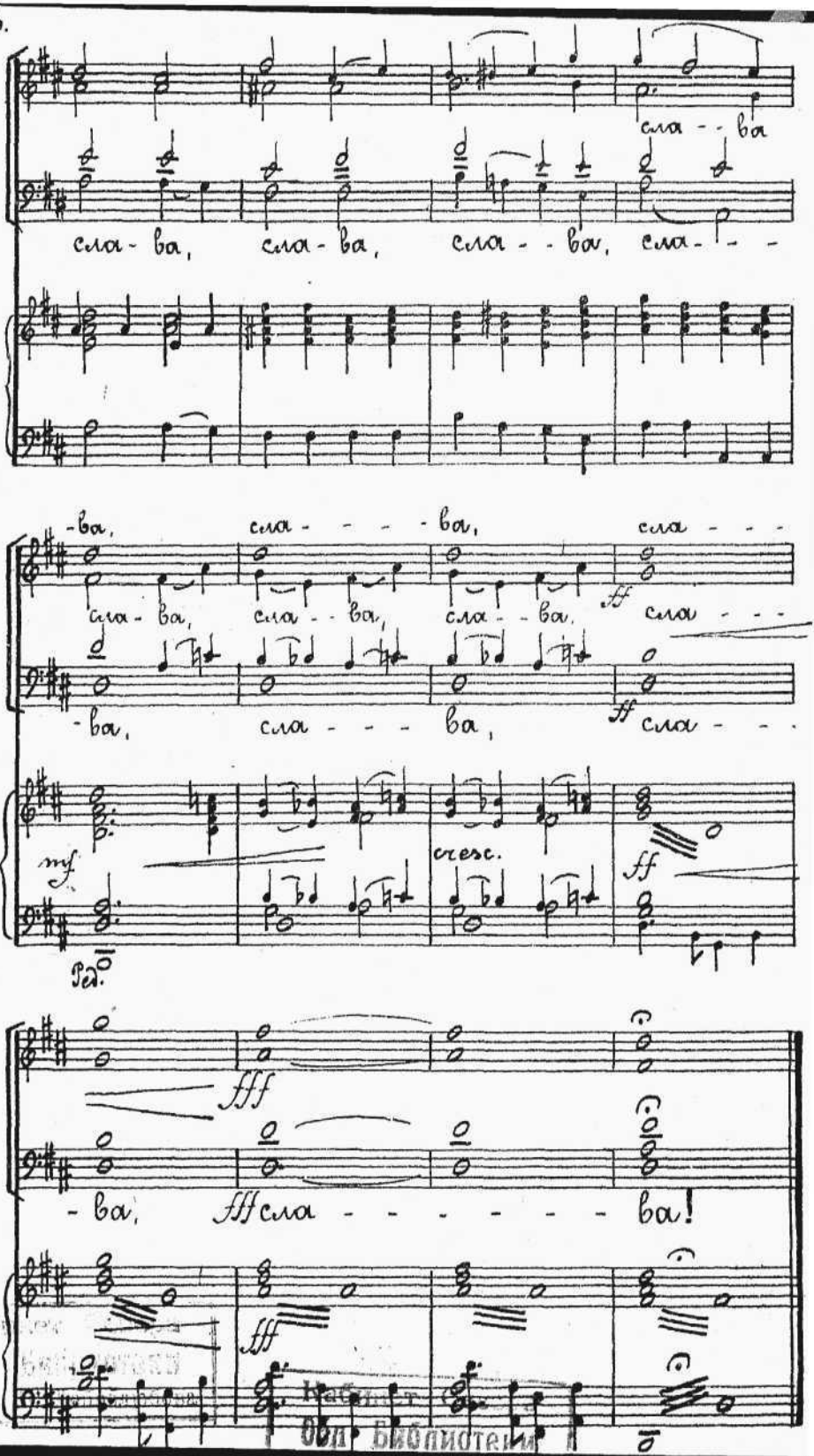
сла - ва,
сла - ва,
сла - - ва,
сла - - -
-ва,
сла - - - - ва,
сла - - -
сла - ва,
сла - - ва,
сла - - ва,
ff
сла - - -
-ва,
сла - - - - ва,
ff
сла - - -
mf
cresc.
ff
Ped.
fff
-ва,
fff
сла - - - - - - - ва!
fff

Библиотеки