اطلاعات

۲۰ صفحه

شنبه ۱۲ دیماه ۱۳۴۹ شماره ۱۳۳۸۵
سال چهل‌وپنجم- تکشماره ۴ ریال

کابینه هویدا ترمیم شد

ارتشبد عظیمی وزیر جنگ، سپهبد صنیعی وزیر تولیدات کشاورزی و گودرزی وزیر مشاور شدند

نخست‌وزیر فردا برای گذراندن مرخصی به خارج از کشور میرود

در صفحه ۴

در عکس آقای هویدا نخست‌وزیر درمیان وزراء جدید کابینه هنگام خروج از کاخ نیاوران دیده‌میشود، از راست بچپ ارتشبد عظیمی وزیر جنگ، سپهبد صنیعی وزیر تولیدات کشاورزی ، نخست وزیر ، دکتر گودرزی وزیر مشاور دیده‌میشوند.

اسامی دانشجویانیکه علیه ایران درخارج تظاهرکردند

امروز مقامات امنیتی اسامی ۱۴۳ نفراز دانشجویان ایرانی مقیم امریکا، آلمان واطریش رادر اختیار مطبوعات گذاشتند

مقامات مسئول اعلام کردند : وابستگی این دانشجویان به سازمان انقلابی حزب منحله توده ، سازمان چینی طوفان و جبهه ملی محرز گردیده است

این دانشجویان به سر کنسولگری ایران درسانفرانسیسکو حمله کرده ودراشغال سر کنسولگری ایران درمونیخ وسفارت ایران در وین شرکت داشتند

دانشجویان بتحریک کنفدراسیون ادعا کرده بودند که پارسانژاد و شیر محمدی رادرایران کشته‌اند !

در صفحه چهارم

دانشکدهٔ فنی ازفردا بازمیشود

سخنگوی دانشگاه امروز اظهار داشت که کلاس های دانشکده فنی از بامداد فردا تشکیل خواهد شد .

در سانحه غم‌انگیز قطار اصفهان-یزد

۵۶ نفر کشته و ۶۱۹ نفر مجروح شدند

دوواگن حامل کارگران ریل‌گذار به صورتی که دیده می شود میان دو لکوموتیو درهم شکست و باعث مرگ جمعی از کارگران شد .

صدای برخورد قطار حامل کارگران با قطار مصالح ساختمانی از ۶ کیلو متری شنیده شد !

مردم در نقاط مختلف یزد و اصفهان داوطلب شدند بمجروحین خون برسانند

یک مقام راه‌آهن گفت : مسئولان سانحه « عقدا » بدون مجازات نخواهند ماند

گزارش خبرنگاران اعزامی اطلاعات از بیسابقه‌ترین حادثه سال در صفحات ۹ و ۱۷ چاپ شده است

کانادا کوچولو

بمناسبت سال نو جوانان لندن در آب صفر درجه بشنا پرداختند

در حوادث تعطیلات سال نو درسراسر جهان:

۳۰۰ هزار نفر مجروح شدند

در صفحه ۲

طوفان برف امریکا در ۱۰۰ سال گذشته سابقه نداشته است

براثر سرمای قطبی در اروپا، همه چیز درحال یخ‌زدن است

درفرانسه و ایتالیاارتباط صدهاشهر کوچك وبزرك با خارج قطع شد

درصفحات ۳ و ۴

هواپیمای حامل فوتبالیستها سقوط کرد

در سقوط ۲ هواپیما ۵۶ نفر کشته شدند

در صفحه ۴

کشتی مسافری با ۶۲۰ مسافر براثر تصادم غرق شد

تمام مسافران این کشتی نجات داده شدند

در صفحه ۲

گروه بیتل‌ها متلاشی شد

پل مك کارتنی اعلام کرد که بخاطر همسرش از همکاری با بیتل ها خودداری میکند

درصفحه ۲

اطلاعیه

تالار رودکی

اجرای اپرای «تورااندخت» اثر «پوچینی» بجای روز یکشنبه ۱۳ دیماه ، به روز پنجشنبه ۱۷ دیماه موکول شده است .
کلیه بلیط‌های خریداری‌شده برای اجرای روز یکشنبه همچنان برای روز پنجشنبه معتبر خواهد بود .
تمامی خریداران بلیط های روز یکشنبه (اعم از ابونمان و عادی) میتوانند در صورت تمایل ، با مراجعه به گیشه تالار رودکی بلیط های خریداری شده را با بلیط های یکی از دو اجرای دیگر اپرای تورااندخت (چهارشنبه ۱۶ و یکشنبه ۲۰ دیماه) تعویض نمایند .

روابط عمومی تالار رودکی

ثبت‌نام درمسابقات ورودی انستیتو - تکنولوژی مکانیك ماشینهای کشاورزی رشت

در صفحه ۵

مسابقه ورودی انستیتو تکنولوژی تهران رشته راه و ساختمان

در صفحه ۱۶

اطلاعیه مدرسه عالی بازرگانی رشت

کارت داوطلبان شرکت‌در امتحان‌ورودی مدرسه‌عالی‌بازرگانی رشت صبح و عصر روز جمعه ۱۸ دیماه ۴۹ به ترتیب زیر :
۱- صبح جمعه ۱۸ دیماه ۴۹ داوطلبانیکه نام خانوادگی آنها از حرف الف تاحرف س شروع میشود .
۲- عصر جمعه ۱۸ دیماه ۴۹ داوطلبانیکه نام خانوادگی آنها از حرف ش تا حرف ی شروع میشود .
در دانشگاه تهران توزیع میگردد .امتحان نیز ساعت هشت و ونیم صبح روز شنبه ۱۹ دیماه ۴۹ در دانشگاه تهران بوسیله مرکز آزمون شناسی وزارت علوم و آموزش عالی بعمل خواهد آمد .

آ-۶۴۹۰۲ ۱-۳

قابل توجه

شرکت کنندگان در مسابقه ورودی مدرسه عالی مدیریت کرمان

اسامی پذیرفته شدگان و ذخیره‌های مسابقه ورودی مدرسه‌عالی مدیریت کرمان روز شنبه ۱۲ دیماه ۴۹ در مرکز آزمون‌شناسی ومدرسه عالی مدیریت کرمان اعلام میشود . ثبت‌نام پذیرفته شدگان اصلی از تاریخ دوشنبه ۲۱ لغایت یکشنبه ۲۷ دیماه ودر صورت لزوم ثبت‌نام افراد ذخیره از دوشنبه ۲۸ دیماه لغایت یکشنبه ۴ بهمن ماه ۴۹ در محل مدرسه عالی مدیریت کرمان بعمل خواهد آمد. م‌الف ۱۰۲۴۵

مرکز آزمون‌شناسی

۱-۲ ۱-۶۴۷۹۲

آگهی استخدام

واحد طراحی شهر سازی شرکت ملی ذوب آهن ایران کادر مندرج در ذیل را استخدام مینماید :
۱- مهندس مکانیك متخصص در رشته های حرارت مرکزی ، شوفاژ ، تهویه مطبوع و کولر و متخصص گازرسان ۱۲ نفر
۲- مهندس آبرسان و فاضلاب ۴ نفر
۳- مهندس برق فشار قوی ۱ نفر
شرایط استخدام:
۱- تابعیت دولت شاهنشاهی ایران
۲- شاغل نبودن در موسسات دولتی یا وابسته بدولت
۳- معاف دائم یا دارا بودن دفترچه خاتمه خدمت
واجدین شرایط میتوانند همه روزه از ساعت ۸ ونیم لغایت ۱۱ ونیم باداره کاریابی این شرکت مراجعه نمایند .

م‌الف ۱۰۲۵۶

آ-۶۵۰۰۰ ۱-۲

اطلاعیه شرکت هواپیمائی پارسیار

نشانی دفتر مرکزی شرکت و آشیانه فرودگاه مهرآباد - جنوب آشیانه حج

تلفن ۶۵۱۳۵

شرکت ملی گاز ایران

اطلاعیه

شماره‌های جدید تلفن‌های شرکت ملی گاز ایران جهت اطلاع عموم بشرح زیر اعلام میگردد :

ساختمان مرکزی ۸۲۱۰۳۰ تا ۸۲۱۰۳۸

توزیع وفروش گازمایع ۸۲۰۰۱۴ تا ۸۲۰۰۱۵

مجله موسیقی (۱۲۸ - ۱۲۷)

معتبرترین نشریه موسیقی در ایران

حاوی مقالات آموزنده ورویدادهای هنری

در ۱۳۶ صفحه منتشر شد

۱-۴ آ-۶۴۰۵۶ م‌الف ۵۰۱۲۰

یك پیکان سفید مزین به یك گل ۱۲ پرطلا

سرمقاله

صنایع و سرمایه‌ها

درصنایع وکشاورزی که دورکن عمده اقتصاد ایران محسوب میشود، شاهنشاه نکاتی را به مدیران و مسئولان مملکت گوشزد فرمودند و مسئولیت هایی را که متوجه بخش دولتی ، وبخش خصوصی است یادآور شدند :

«درقسمت صنعتی واحد های ایران باید بیك سطح تولیدی ازلحاظ مقدار وبیك‌سطح فنی از لحاظ اتوماسیون وبازهم بیك سطح فنی ازلحاظ داشتن مهندسین وکارگران متخصص و متبحر برسدکه تولید کارخانجات ایران یعنی قیمت فرآورده های‌ایران باقیمت های ممالك صنعتی رقابت کند. این فقط موقعی ممکن خواهدبود که واحد تولیدی ماازین چیزی که الان هست خیلی بالاتر باشد . متخصصینی که پشت ماشین ایستاده‌اند درکارشان تخصص داشته باشند . و ماشین هم ماشین آخرین سیستم‌باشد واضافه براین ،دوچیز دیگرراهم ماباید درست یادبگیریم . یکی مدیریت است که‌هر چندبدان اهمیت بدهیم کافی نخواهد بود . خوشوقتم که شنیدم صاحبان صنایع ما وشاید دیگران درصدد تاسیس یك مدرسه عالی مدیریت در سطح‌بین‌المللی دراینجا هستند که‌کار خوبی است» ...

انتقال سرمایه ها بطرف صنایع‌یکی از مهمترین هدف‌های انقلاب سپید ایران‌بوده استو بخصوص‌درکار اصلاحات ارضی، بقسمی عمل شد که‌سرمایه های متمرکزدر فعالیت های‌کشاورزی به‌بخش‌صنایع منتقل شود . این مقاصد تاحدود زیادی صورت تحقق‌پیدا کرده و عواملی چون ثبات وامنیت واستحکام موقعیت اقتصادی و پولی کشور بنوبه خود موجب شده است که حتی محتاط‌ترین سرمایه‌داران ،نیز بااطمینان خاطر سرمایه های‌خود را در زمینه صنایع بکار اندازند . اما امکانات کشور ما برای توسعه صنایع موجود و ایجاد واحدهای جدید صنعتی بمراتب بیش‌از اینهاست . درقسمت صنایع، گذشته از سرمایه گذاری دولت وسرمایه های عمده که‌در بخش خصوصی مصروف فعالیت های صنعتی شده است میتوان سرمایه ها وپس‌انداز های کوچك رانیز درامور صنعتی جلب وسهیم ساخت . زیرا که این پس‌انداز هاو سرمایه‌های جزئی دائما در معرض کشانده شدن به‌معاملات غیراصولی وزیانبخش قرار دارد .

دراین‌خصوص ، طی سالهای اخیر که تدریجا با فراهم آمدن موجبات ترفیه‌و بهبود سطح‌زندگی، پس اندازهایی دردست وبال مردم پیدا میشد ما شاهد بوده‌ایم که چطور واسطه ها و عواملی که‌در استفاده‌بردن ازپول‌دیگران تبحروشم ویژه دارندسرنوشت سرمایه‌ها و پس‌انداز های مردم رادر اختیار گرفته یا بطرف معاملاتی مثل خرید وفروش زمین سوق میدادند ، یادر معاملات نزولی بجریان می‌انداختند ویا اگر تا ایندرجه هم انصاف‌نداشتند باسرهم‌بندی و تشکیل موسسات کلاهبرداری و معاملات واهی و صحنه‌سازیهای گوناگون جیب خود رااز پول مردم می‌انباشتندو یکروز ناگهان مفلس وورشکست یا اصولا ناپدید میشدند .

چه‌بسیار پرونده‌هایی که‌در زمینه اینگونه شیادی هادر مراجع قضائی جریان دارد وسالهاست مشتی مردم فریب خورده بدنبال آنندکه پول خود رااز حلقوم فلان کلاهبردار یا فلان شیاد و فلان استفاده‌جوی فراری یا مدعی افلاس بیرون بکشند .

چنین وضعی نه‌فقط سرمایه های کوچك رادر خطر ازبین رفتن قرار میدهد بلکه زیان مستقیمی نیز‌برای اقتصاد کشور دربر دارد و همین معاملات زمین نمونه‌بارز آنست که شما فرسنگها فرسنك زمین‌لخت‌در تهران و اطراف می‌بینید ولی جرات نمی‌کنید قیمت آنرا بپرسید یادرصدد برآئید برای‌خودتان‌سرپناهی بخریدو بسازید جلب این سرمایه‌ها وسرمایه های بزرگتر در رشته صنایع ،منطقی‌ترین شیوه استفاده‌از سرمایه های‌خصوصی است‌که هم‌اساس اقتصاد مملکت‌رامحکم میکند وهم‌سود تضمین شده مشروعی عاید صاحبان سرمایه میسازد . مشروط برآنکه بفرموده شاهنشاه درکار اداره صنایع‌و تولید و عرضه محصولات صنعتی ما درست قدم‌برداریم و کارمان حساب شده باشد.تامین این‌نظر ، تاحدود زیادی موکول به‌وجود مدیران کاردان و مطلع ومسلط درراس صنایع است و باعث‌بسی خوشحالی است که رفع این نقیصه‌مورد توجه قرار گرفته‌است و همچنانکه شاهنشاه نیز اشاره فرموده‌اند صاحبان صنایع درصدد برآمده‌اند در جهت تاسیس یك مدرسه عالی مدیریت صنعتی اقدام و اهتمام کنند .

لندن ـ خبرگزاریها

مُردم دنیای مسیحیت سال ۱۹۷۱ را در میان کولاك برف و سرمای شدید جشن گرفتند.

در لندن با اینکه گرماسنج چند درجه زیر صفر را نشان میداد هنگامی که «بیك‌بن» ساعت بزرك معروف پایتخت انگلیس دوازده شب را اعلام‌کرد عده‌زیادی از جوانان انگلیس درمیدان ترافالگار اجتماع کرده بودند وگروهی‌ازآنان بداخل‌استخر میدان پریدند .

ادواردهیث نخست‌وزیر انگلیس در پیامی که بمناسبت سال نو خطاب به مردم این کشور فرستاد وعده داد که برنامه های اصلاحاتی‌خود را درسال ۱۹۷۱ بمورد اجرا درخواهد آورد .

هیث‌گفت سال۱۹۷۰ سال بحرانی‌بودواعتصاباتی که در این سال روی داد در تاریخ‌انگلیس کمتر سابقه داشت ولی سال ۱۹۷۱ سال تغییرات و اصلاحات خواهد بود .

روزنامه ارگان کردهای عراق در آستانه شروع‌مذاکرات‌صلح نوشت :

جنگ‌جدید اعراب واسرائیل اجتناب ناپذیر است

سازمان ملل متحد ـخبرگزاری فرانسه ـ گونارپارینك ضمن نامه‌ای بوزیرامور خارجه اسرائیل اطلاع داد که ممکن‌است به دعوت او از اسرائیل‌وسایر کشور های این‌منطقه دیدن کند.

اباابان وزیرامور خارجه‌اسرائیل رسما از یارینك به‌اسرائیل دعوت کرده‌است . میانجی‌سازمان‌ملل‌متحد ضمنابه‌وزیر امور خارجه اسرائیل وعده داده‌است که مسئله شرکت وزیران امور خارجه دو طرف رادر مذاکرات نیویورك مورد بررسی‌قرار خواهد داد . روزنامه های تل‌آویو نوشته‌اند که ظاهرا اعراب نیزبی‌میل نیستند مذاکرات در سطح وزیران امور خارجه انجام شود .

وزیرامور خارجه اسرائیل ضمن پیامی از کشور های عربی درخواست کرد که صمیمانه بااسرائیل وارد مذاکره شوند.

وی‌گفت اسرائیل خواهان صلح شرافتمندانه‌وعادلانه‌برای همه است. صلحی که همه مسائل موجود راحل کند.

ابان گفت دولت‌اسرائیل‌اطمینان دارد که ملت های عربی نمی‌توانند اسرائیل را نابود کنند واسرائیل‌نیز نمیخواهدونمیتواند اعراب را نابود کند. بنابراین جنك‌وفعالیت های تروریستی مسئله را حل نمی کند.

گلدامایر نخست‌وزیر اسرائیل نیز قبل از آنکه برای استفاده از تعطیلات خود «تل‌آویو» را ترك‌کند در یك مصاحبه تلویزیونی گفت‌که اسرائیل آرزومنداست‌سال جدیدسال مذاکرات صلح‌واقعی‌باشد .

گلدامایر افزود اسرائیل خود را برای هرگونه پیش‌آمدی آماده‌کرده استولی صمیمانه امیدواریم‌که پرزیدنت انورالسادات دست ازتهدید بردارد.

نخست‌وزیراسرائیل گفت تصور نمیکند نتیجه‌برقراری صلح به تخلیه نیرو های شوروی از منطقه‌خاورمیانه منجر شودو در هر حال اسرائیل تخلیه‌این منطقه را از نیرو های شوروی شرط حل‌اختلافات خود با اعراب قرارنخواهد داد.

وی در پایان اضافه کرد که آمریکا‌کمکهای مهمی به اسرائیل داده‌استولی همه درخواست های‌ما راقبول نکرده‌است.

دربیروت سخنگوی سازمان‌الفتح بار دیگر تاکیدکرد که نهضت مقاومت فلسطین هرگونه راه حلی را که متضمن بازگشت فلسطینی‌ها به‌سرزمین‌خودشان نباشد نخواهد پذیرفت.

دربغداد روزنامه «التاخی»ارگان حزب دمکراتیك کرد نوشته است که‌جنك اعراب بااسرائیل غیرقابل اجتناب است زیرااسرائیل قطعنامه های سازمان ملل متحد را نادیده‌می گیردواکثریت کشور های عربی از انجام وظیفه واقعی خود روی‌گردان شده‌اند.

گونارپارینك

۳۰۰ هزار نفر در حوادث سال نومسیحی مجروح شدند

ایتالیا روز اول سال ۱۹۷۱ را در حالیکه در مناطق شمال ریزش‌برف ادامه داشت و در مناطق جنوب باران و تگرك امان نمی‌دادبرگزار کرد . از این روایتالیائیها عید خوبی نداشتند . در خیابانهای شهررم که براثر رگبارهای شدید به جویبار تبدیل شده بودند مردم طبق معمول همه ساله‌بطریهای‌خالی و ظروف‌قدیمی را از پنجره‌خانه‌های خود به خیابانها می ریختند تابااین ترتیب ارواح شریر را از خانه‌های خود برانند . نیمه شب مردم با ترکاندن ترقه و آتشبازی به استقبال سال نو رفتند .

ساراگات رئیس جمهوری ایتالیا در پیام سال نو خود خطاب به ایتالیائیها گفت که این آخرین پیام سال او است زیرا دوران ریاست جمهوری‌اش در ۲۸دسامبر ۱۹۷۱ پایان می‌یابد .

وی اضافه کرد مسئله‌ای که همه مسائل دیگر را تحت‌الشعاع قرار داده مسئله صلح است و برای برقراری صلح پایدار باید مفاد منشور ملل متحد در سراسر جهان بمورد اجرا گذاشته شود .

پاپ پل ششم رهبر کاتولیکهای جهان در پیام سال خود گفت : صلح باید از ملت‌سرچشمه‌بگیرد. ملت صلح می‌خواهد و حق دارد آن را تحمل کند . در مراسمی که بمناسبت عید سال نو درواتیکان برگزار شد بیست هزار نفر از مومنین شرکت کردند .

*** تیراندازی**

در برلن غربی هنگامی که طبق معمول مردم با آتشبازی و درکردن طرقه به استقبال سال نو رفته بودند افراد ناشناسی دست به تیراندازی زده دورهگذر و یك‌دختر‌هشت‌ساله را زخمی کردند .

درمسکو برای نخستین‌بار پیام رهبران شوروی از تلویزیون این کشور پخش شد .

لئونیدبرژنف دبیر اول حزب کمونیست شوروی ضمن پیامی که به مناسبت سال‌نو خطاب به ملت شوروی فرستاد گفت موقعیت بین‌المللی اتحاد جماهیر شوروی اکنون از هر موقع دیگر محکمتر است . برژنف تائید کرد که‌سیاست خارجی شوروی براساس تقویت و توسعه سیستم جهانی سوسیالیسم وهمبستگی همه نیرو های ضد امپریالیستی و دفاع از آزادی و استقلال و امنیت ملتها و صلح و ترقی در همه جهان استوار است برژنف گفت که اتحاد جماهیر شوروی در سال گذشته گام‌بزرگی بسوی کمونیسم برداشته . و پیشرفتهای جدید درتوسعه‌اقتصادی نصیب ما شده است . سطح‌مادی و فرهنگی ملت‌بالارفته‌ودموکراسی سوسیالیستی افزایش یافته، وحدت اخلاقی سیاسی جامعه شوروی استوارتر شده و در عین‌حال‌برادری و همبستگی ملت های شوروی در اطراف حزب کمونیست تقویت‌یافته است . برژنف گفت‌ملتهای‌شوروی با خوشبینی وارد سال نومی شوند. مادر این لحظه به کلیه ملتهای کشور های سوسیالیستی به همه احزاب کمونیست و کارگری و طبقات کارگر روشنفکروترقی‌خواه کشور های سرمایه‌داری حلول‌سال نو را تبریك و تهنیت می گوئیم .

*** جنك ویتنام**

درهانوی رئیس جمهوری ویت‌نام شمالی در پیام خود تصمیم راسخ ملت ویت‌نام را به ادامه نبرا علیه نیروهای آمریکائی تا عقب‌نشینی کامل آنها از ویت‌نام وارتش‌دولت پوشالی سایگون تا سقوط رژیم سایگون تائید کرد .

رئیس جمهوری ویت‌نام شمالی گفت که ملت ویت‌نام تهدید های متجاوزان‌آمریکائی را بانظرحقارت می‌نگرد و آماده است در صورتی که دشمن به ماجراجوئی جدیدی دست‌بزند پاسخ دندان‌شکنی به آن بدهد .

*** آتش زدند**

درسایگون دانشجویان کماندو هنگام حلول سال نو سه اتومبیل آمریکائی را آتش زدند و اعلام داشتند این بهترین تهنیت هـای سال‌نو دانشجویان ویت‌نامی بـه پرزیدنت نیکسون بود .

در نیویورك ریزش برف وسرمای شدید مردم این شهر را وادار کرد که پس‌از برگزاری مراسم تحویل سال باشتاب به خانه های خـود بازگردند .

در پکن جوانان چینی از تعطیل روز اول سال‌نو استفاده کرده دریك بازی فوتبال که در زمین یخزده پارك « محراب خورشید » انجام‌شد شرکت کردند . دراین‌بازی‌دواکیپ که یکی از آنها اززنان ودیگری از مردان تشکیل می‌شد وهمه‌شان کارمند سفارتخانه های خارجـی در پکن بودند شرکت کردند .

این بازی سرانجام سه‌برهیچ به نفع تیم بانوان پایان یافت .

*** افزایش دستمزد**

در ورشو همزمان با حلول‌سال جدید مسیحی‌دستمزد کارگران افزایش یافت و«ادوارد گیدرك» دبیر کل‌جدید حزب کمونیست ضمن پیامی که بمناسبت سال‌نو خطاب بملت لهستان فرستاد اطمینان داد که از این پس کلیه تصمیمات دولتی با مشورت قبلی با کارگران و سایر قشر های ملت گرفته خواهد شد .

« کیم‌ایل» سونك» رهبر کره شمالی درپیام سال‌نو خودوظایف ملت کره را در سال جدید «بسیار دشوار و عظیم» نامید و خواستار تقویت فوری شبکه دفاعی کشور کره شمالی در جبهه و عقب جبهه شد .

وی از مردم‌خواست نقشه های اقتصادی را با موفقیت اجرا کنند و شکست یا پیروزی این نقشه‌ها به تلاش مردم درسال ۱۹۷۱ وابسته است .

*** گرانی قیمت ها**

مردم بلژیك‌سال نو را باگران شدن قیمت سیگار ، ابجو ، بنزین و کره و تعداد زیادی از کالا های دیگر اغاز کردند . این گرانی بعلت افزایش‌مالیات خرید از اول سال جاری‌میباشد.

این مقررات‌در همه کشور های عضو بازار مشترك اجرا شده بود ، امابلژیك اجرای آنراعقب انداخته بود .

با اجرای این سیستم مالیاتی جدید ، در حدود ۵ در صد بر ـ هزینه کلی زندگی افزوده شده و بعضی کالاها یا خدمات در حدود ۱۸ تا ۲۵ در صد گرانتر شده‌اند .

هزاران مجروح

هزاران نفر ایتالیائی که در جریان جشن های سال نودچار سانحه شده‌اند اکنون در بیمارستانها و خانه های خود بستری هستند . فقط در شهر رم‌هزارنفربرای درمان‌سوختگی و کوفتگی در اثرترقه‌اندازی و آتشبازی به پزشکان مراجعه کرده‌اند . ۱۶۵ نفر از این عده‌بقدرکافی زخم‌برداشته‌اند که در بیمارستان های‌رم‌بستری شدند . صدها اتومبیل در جریان سال نوصدمه دیده‌اند، زیرا ایتالیائیها باشروع سال‌نو در یك ساعت نیمه‌شب هزاران بطری ، اثاثیه شکسته و‌کهنه و خرت‌وپرت دیگر را از پنجره های بالکن ها به خیابانها پرتاب کردند . در حدود ۳۰ فقره حریق کوچك در عرض‌یك‌شب دررم‌درگرفته است .

بموجب یك آمار تقریبی در سراسر دنیای‌مسیحی در حدود ۳۰۰ هزار نفر براثر حوادث مختلف ایام سال دنیا دچار سانحه شده‌اند که تنها عده کمی ازآنها احتیاج به‌بستری شدن دربیمارستان‌را داشته‌اند

درآتش‌سوزی مهیبی که‌بامداد امروز در یك هتل شهر «شین‌واناکور» واقع در ژاپن روی داد ۱۵تن از میهمانان عید سال جدید مسیحی در میان‌شعله‌های آتش‌سوخته و یازده تن مجروح شدند .

درسال ۱۹۷۰ امریکا درهندوچین ۱۱۷۶ هواپیما ازدست داد

سایگون ـخبرگزاریها ،نیرو های آمریکائی ویت‌نام جنوبی پس ازپایان آتش‌بس موقت‌نبرد علیه کمونیست ها را از سر گرفتند وهواپیما های‌آمریکائی مرکز تجمع ویت‌کنك ها را بمباران کردند .

یك‌سخنگوی نظامی امریکا اظهار داشت که در آتش بس ۲۴ ساعته بیست‌و شش حادثه روی داد و در نتیجه‌شش نفر ازنیرو های‌ویت‌نام جنوبی کشته شده‌و بیست‌نفرزخمی گردیدند از آمریکائیهانیز یك‌نفر کشته شده‌وهشت‌نفر زخمی گردیدند.

ازطرف‌دیگر سخنگوی‌فرماندهی نیرو های آمریکا درسایگون اعلام داشت که ششمین مرحله عملیات تخلیه ویت‌نام از نیرو های آمریکائی از دیروز آغاز شده و پنج ماه طول خواهد کشید .

پس‌از تخلیه این عده تعداد نیروهای امریکائی درویت‌نام به ۲۸۴هزارنفرتقلیل خواهدیافت.

درحال حاضر تعداد نیروهای آمریکائی در ویت‌نام جمعابالغ بر ۳۳۷ هزارو ۹۰۰ نفر است.

درششمین تخلیه‌دست‌کم پنجاه وسه هزار ونهصد نفر خاك‌این کشور را ترك خواهد گفت :

یك مقام نظامی آمریکا در سایگون اظهار داشت که در سال ۱۹۷۰آمریکائیها درجنوب شرقی آسیا ۱۱۷۶هواپیما از دست دادند که دویست‌و شصت وسه‌فروند بمب‌افکن شکاری و ۹۱۳ فروندیگر هلیکوپتربوده است . ۸۳ شکاری بمب‌افکن درحال پرواز سرنگون شده‌اند

جنك کامبوجی هاو ویتنام‌جنوبی

بین سربازان کامبوج و نیرو های ویتنام جنوبی در جنوب کامبوج زدو خوردی روی داده است. این‌خبرتوسط فرماندهی عالی ارتش کامبوج فاش شد .

طبق اظهار این فرماندهی سربازان ویتنام جنوبی درمنطقه مزبور ضمن بقتل رساندن‌یکی از دهقانان هفت خانه را آتش زدند . در این ماجرا یك‌سرباز ویتنام جنوبی کشته‌شد و یك تن دیگر زخمی گردید .

گروه بیتل ها بر سر مسائل خانوادگی متلاشی شد

بالاخره شکافی که‌از مدتهاقبل بین بیتل‌ها بوجود آمده بود علنی شدو«پل‌مك‌کارتنی» یکی ازبیتل‌ها ازسه همکار خود بدادگاه‌شکایت بردو تقاضا کردکه گروه بیتل ها قانونا منحل شود . بیتل‌ها ۳سال بودکه‌هیچ کنسرت مشترکی‌نداده بودند وماهها بود که شایعه‌تفرقه بین آنها برسر زبانها افتاده بود . پل‌مك‌کارتنی درنامه خود بدادگاه از جان‌لنون ، هاریسون و استار شکایت کرده و پیشنهاد کرده شرکت صفحه پرکنی‌بیتل‌ها منحل شود. تایکسال‌قبل بیتل ها گه‌گاه دورهم جمع‌میشدندتا فیلمی‌بسازند ویاصفحه‌ای پرکنند اما در بهار گذشته «پل‌مك‌کارتنی» اعلام‌داشت که‌از گروه بیتل ها خارج شده زیرا در کنار خانواده‌اش بیشتر لذت می‌برد . میلیونها نفر طرفدار بیتل ها هنوز باورنمی‌کنند که همکاری بیتل ها برای همیشه از بین رفته‌است‌درحالیکه مك‌کارتنی چندی قبل ضمن نامه‌ای به مجله موزیك لندن نوشت بیتل ها دیگر نمی‌توانند باهم کارکنند .

مك‌کارتنی میگوید ما بایکدیگر برسر مسائل شخصی و هنری و تجارتی اختلاف داریم ولی علت اصلی جدائی من اینست که میخواهم باهمسر و دخترم باشم.

خانم «الفردوکاپی» نخستین زن ایتالیائی در تاریخ ازدواج این کشور است که با استفاده ازقوانین جدید طلاق ، از همسر خود جدا شده است درعکس،وی با فرزند ۷ساله‌خودپس از صدور رای طلاق دیده‌می شود .

گمشده

صاحب عکس فوق رضا انوری ۱۱ساله از تاریخ۱۰ر۹ر۴۹ گم شده‌است، خواهشمنداست کسانی که‌ازنامبرده اطلاعی دارند به‌تلفن شماره ۳۹۳۷۰۱ اطلاع داده و خانواده‌ای را از نگرانی برهانند. آـ۲۹۳۶۹

یک کشتی مسافری پس‌از تصادم باکشتی دیگرغرق‌شد

هارویچ ـ کشتی هلندی‌ملکه کشتی‌باری ساحلی‌هلندی بنام جولیانا با ۶۲۰ مسافر با یك «ترموکلینت» در لنگرگاه «هارویچ» انگلیس باهم تصادم کردند. کارکنان«ترموکلینت» کشتی را ترك گفته بکمك‌قایق های گارد ساحلی انگلیس به ساحل اورده شدند.

کشتی ملکه جولیانا ۶۶۸۲تن وزن دارد و میتواند ۱۲۰۰نفر مسافر را همراه باتعداد زیادی اتومبیل حمل کند . کشتی «ترموکلینت» ۳۰۰ تنی است و در حدودیك کیلومتری‌ساحل انگلیس غرق شده . کشتی ملکه جولیانا در کانال مانش بین هلند و انگلیس رفت‌وآمد میکند . در حالیکه کشتی ترموکلینت بیشتر به باربری در رودخانه‌ها اشتغال دارد .

منابع مطلع گفتند : موقع تصادم هوا آرام بود و کسی کشته یا مجروح نشده است .

شش تن کارکنان‌ترموکلینت قبل از غرق کشتی آنرا ترك کردند . کشتی ملکه جولیانا در موقع تصادم ۶۲۰ مسافر داشت باضافه ۷۷ اتومبیل . این کشتی معمولا مسافران را از هلند به‌انگلیس می‌برد .

اطلاعات‌هوائی
نشریه‌ای که برای دانشجویان‌ایرانی‌منتشر میشودوهرروز بخارج ازکشور ارسال‌میگردد قیمت‌آبونمان اطلاعات هوائی برای امریکایکساله ۲۲۰۰ریال‌وبرای‌اروپایکساله ۱۸۰۰ریال تعیین شده‌است .
بدانشجویان ۲۵در صد تخفیف داده خواهد شد.

آگهی انتخاب هیئت مدیره نظام‌پزشکی

بدینوسیله باطلاع کلیه پزشکان و دندانپزشکان محترم شهرستان یزد میرساند اخذرای بمنظور انتخاب هیئت مدیره نظام پزشکی در تاریخ ۱۸ر۱۰ر۴۹ در محل اداره بهداری کل یزد خواهد بود . دکتر هوشنك طرزی رئیس بهداری کل یزد

۶۲۹۲۹۲
تلفن هفته نامه اخبار پزشکی است
خیابان شاه عباس شماره ۸۶

کف‌پوش پلاستیکی مترمربع
۱۵ تومان
تلفن: ۶۲۹۹۹۶

گروه‌فرهنگی مهر کیش
کلاسهای تقویتی‌و تک‌درسی مخصوص دانش آموزان
ریاضی‌وطبیعی‌وسایر کلاسها
ازبیستم دیماه تشکیل‌میشود
دفتر گروه همه روزه جهت ثبت‌نام آماده است
سه راه امین حضور تلفن ۳۵۲۷۵۷

انجمن‌خانه و مدرسه‌شماره ۴پسران‌هدف
توفیق گروه منتخب‌دانش‌آموزان دبیرستان شماره۴ را که با ۱ر۳۴ امتیاز بین همـه‌دبیرستان های پسران تهران در مسابقه اطلاعـات عمـومی‌مقام اول را احراز کرده است به گروه فرهنگـی هـدف و دبیرستان شمـاره ۴ و خـود دانش آموزان مـوفق تبریك می گویند .

ازصبح دوشنبه
فقط در
سینمابولوار
چارلز برونسون
در فیلمی بکارگردانی : رنه‌کلمان
مردی که ازباران آمد
رنگی ـ پانورامیک

با شرکت مارلن‌ژوبر ـ گابریله‌تینتی ـ جیل‌آیرلند و ... آنی‌کورده

وانت لنـدرور نیم تـن
LAND ROVER
یکه تاز بیابان

● دو دیفرنسیال پرقدرت
● مستحکم‌وبادوام‌ومطمئن
● چهارسیلندر کم‌مصرف
● رقابت‌ناپذیر
● باکروك عقب
● بهای استثنائی :
۲۸۰٫۰۰۰ ریال ★
★(باوجود افزایش فوق‌العاده زیاد قیمت فرآورده‌های صنعتی و مواد اولیه دیگر در سال جاری که فعلا از خارج وارد میگردد این قیمت استثنائی بمنظور بالابردن سطح تولیدداخلی و برای پائین نگهداشتن سطح قیمت تمام شده تعیین گردیده است .)
شرکت سهامی صنعتی تولیدی مرتب
خیابان شاه ـ چهارراه آقا شیخ هادی شماره ۲۹
تلفن مستقیم دایره فروش ۶۰۰۷۳

تریلر ساده یا کمپرسی
از۳ الی ۲۵ تن
شرکت تولیما
خیابان آیزنهاور مقابل
وزارت‌کارتلفن ۹۵۴۴۶۰

ششم‌طبیعی
«مخصوص دانش آموزان ششم طبیعی مدارس وداوطلبین»
ثبت‌نام : ازشنبه ۱۲ تا ۱۷ دیماه‌ازساعت ۵ تا ۱۰ بعدازظهر
★ شرایط ثبت‌نام :
۱ـ موفقیت در مسابقه ورودی (مربوط به هوش‌وسرعت انتقال)
۲ـ سه قطعه عکس ۴ × ۶ همراه‌با شناسنامه عکس‌دار .
۳ـ فیش بانکی بمبلغ ۷۰۰۰ ریال (برای استفاده از سرویسهای ۱ر۵۰۰ ریال) .
★ تذکر : کلیه وجه فوق بمردودین در امتحانات نهائی مسترد خواهد گردید .
شروع کلاسهای فشرده و عادی که در هفته چهار شب میباشد بقرار زیر است :
عادی : (۷ر۳۰ تا ۹ر۳۰ دقیقه بعدازظهر) و (۸ تا ۱۰ بعدازظهر)
فشرده : (۴ر۴۰ تا ۸ر۱۰) و (۵ر۱۰ تا ۸ر۴۰) و (۶ تا ۹ر۳۰) و (۶ر۳۰ تا ۱۰)
★ حضور دانش آمـوزان در کلاسها ، اجباریست وچنانچه تعداد جلسات غیبت هر دانش آموز بیش از سه جلسه گردد از شرکت در کلاس محروم خواهد گردید .
نشانی : خیابان شاهرضا ـ چهارراه کالج ـ دبیرستان طهران .
تلفن ۴۶۱۲۰
لطفا فقط بین ساعت ۵ تا ۱۰ بعد از ظهر تلفن فرمائید .

طوفان سهمگین برف در امریکازندگی مردم رافلج کرد

طوفان برف امریکا در۱۰۰سال گذشته سابقه نداشت

نیویورك ـ از بیست‌وچهار ساعت قبل طوفان سهمگین برف تمام مناطق شرقی‌ایالات متحده را از کارولین‌جنوبی گرفته تا «مین» فرا گرفته‌و رفت‌وآمد زمینی و هوائی را در سراسر این منطقه‌متوقف ساخته است.از ۱۰۰سال‌قبل ریزش چنین برف سنگینی در آمریکا سابقه نداشته است .

در برخی مناطق ارتفاع برف به‌نیم متر رسیده و زندگی اجتماعی در بسیاری از شهرها مختل شده است.

تنها در شهر نیویورك ۱۲۰۰ ماشین برف روبی خیابان ها را از وجود برف انبوه‌پاك می‌کنند. فرودگاه «گوادریا» کاملا از فعالیت بازمانده و فرودگاه کندی‌و بسیاری فرودگاههای دیگر چندین ساعت بروی هواپیما هابسته شده بود.درفرودگاه «دالس» ارتفاع برف به ۳۵ سانتی‌متر رسیده است . رفت‌وآمد قطارها نیز در بسیاری از خطوط متوقف شده و حرکت اتومبیل در خیابان‌های شهرهای بزرك بسختی صورت می گیرد .

در فرانسه براثر ادامه ریزش برف در مناطق‌جنوب شرقی اوضاع بشدت رو به وخامت گذاشته ورفت‌وآمد در اتوبان های شماره ۷و۸ متوقف شده است ـ تعداد زیادی از مسافران در داخل اتومبیل‌های خود درمیان‌برف محاصره شده‌اند .

مدرسه‌های فرانسوی که قرار بود امروز پس ازپایان تعطیلات عید میلاد مسیحی بار دیگر شروع بکار کنند برای مدت نامعلومی تعطیل شده‌اند .

در یکی از مناطق آلپ چوپانی با ۱۵۰ راس‌گوسفند در میان کولاك برف ناپدید شده و کوشش دسته های ژاندارمری برای پیداکردن او تاکنون به نتیجه نرسیده است .

کارکنان اداره آتش نشانی نیویورك امروز حاضر نشدند برای پاك کردن خیابانهای شهر از برف اضافه‌کاری بکنند . آتش نشانان این اقدام را بعنوان اعتراض به قانونی که بموجب آن آنها از اعتصاب محروم میشوند بعمل آورده‌اند . رهبر اتحادیه آتش نشانان گفت ما ازاین پس فقط به تلفن های خطر آتش نشانی جواب خواهیم داد و در موارد اضطراری کار خواهیم کرد و درسایر موارد کار نخواهیم کرد تا تکلیفمان روشن شود .

کارت تبریك لیلاخالدپلیس لندن رابوحشت انداخت

لندن ـ «لیلا خالد» کماندو معروف سازمان آزادیبخش فلسطین (الفتح) کارت تبریکی برای‌اداره پلیس لندن که اورابازداشت کرده بود فرستاده وطی‌آن‌سال جدیدمسیحی را به کلیه کارکنان اداره تبریك گفته است .

«الین‌نیوول» یکی‌از کارکنان اداره پلیس گفت :وقتی روی پاکت نام لیلاخالد به چشممان خورد ،قدری خودرا باختیم وفکر کردیم دختر زیبای عرب ،نوعی نارنجك پستی برای‌ما هدیه فرستاده‌است تاهمه ما و ایستگاه‌را کن‌فیکون کند،اما در متن‌نامه خالد ضمن تبریك قول داده است که برای درخت کریسمس سال آینده یك نارنجك بی خطر برای ما بفرستد .

«خالد» نامه را به عنوان همین خانم «الین» فرستاده و زیرش را «کوماندوی سازمان الفتح » امضاء کرده‌است .

چاق‌ها بیشتر سرما میخورند

لندن ـماهنامه پزشکی لندن در آخرین شماره خود نوشته است :بررسی های اخیر گروهی ازپزشکان‌متخصص سرماخوردگی نشان میدهد که دختر ها و پسر های چاق‌و «خپله» به مراتب بیش‌از دختران و پسران لاغراندام وزن های‌دارای هیکل معمولی ، به‌سرماخوردگی دچار می‌شوند.

پزشکان ازمایشان خودرا برروی هزار ودویست‌بیمار که به‌سرماخوردگی های شدید مبتلا بودند انجام‌داده و نتیجه‌گیری کرده‌اند که بین‌اضافه وزن داشتن و سرماـ خوردگی رابطه‌ای بسیار نزدیك وجود دارد . نویسنده‌مقاله دربایان نوشته است : هرکس می تواند به سادگی این حقیقت‌را تجربه کند .وی سپس‌به‌خوانندگان مجله توصیه کرده‌است :ازهمین‌امروز‌مراقب‌باشیدو‌به چشم خودبه‌بینید هرده‌دختروپسرجوانی که‌درخیابان‌و کافه یادیگرجاهای‌عمومی دستمال بدست دارد ومی‌خواهد عطسه کند دستکم ۷ نفرش چاق زیادی‌از حداست.در حالیکه‌اصولا آدم لاغر اگرسرما بخورد بامصرف چند قرص ، فورا بهبودی حاصل می کند اما برای آدم چاق چند روز بستری شدن از واجبات‌است.

«بی گناه» درداد گاه بدنیا آمد

قاهره ـ فریده عبدالحلیم یك زن مصری ۱۸ ساله در دادگاه قاهره به سئوالات رئیس محکمه‌پاسخ می‌داد که ناگهان فریاد گوش خراشی کشید قاضی دادگاه‌باتعجب پرسید : چرا داد می کشی زن گفت برای آنکه دارم فارغ می شوم . . .

چند دقیقه بعد فریده یك دختر زیبا بدنیا آورد و نام اورا «مبراء»(بی گناه) گذاشت

درسال آینده ۸۰ هزار انگلیسی طلاق میگیرند

لندن ـ در حدود ۵۰هزار زوج‌انگلیسی که ازدواجشان عملا بهم خورده درصدد‌ندار مزایای قانون جدید وساده طلاق که از روز جمعه در انگلیس اجرا شد استفاده کنند .

طبق این قانون هرزن یا شوهر انگلیسی اگرپنجسال از همسر خود جدا زندگی کرده باشدمتواندحکم‌طلاق بدست آورد ، اگرچه‌طرف دیگر راضی به طلاق نباشد اگر هردو نیز راضی باشند، فقط دوسال جدائی لازم‌است.

تصور نمیرود که تا دوسه ماه آینده دادگاهها فرصت کنند طبق قانون جدید به اندازه کافی حکم‌طلاق‌صادر کرده ، شلوغی بازار طلاق را رفع نمایند .

انتظار میرود که تعداد طلاق‌ها در سال ۱۹۷۱ در انگلیس به ۸۰ هزار فقره برسد که ۱۵ هزار فقره‌بیش از طلاق های سال ۱۹۶۹ است .

سارقین بانك ۳ زن را به‌گروگان بردند

نیویورك ـ سه نفر کارکنان یك بانك راتسلیم کردند ، مقداری پول برداشتند ، سه زن کارمند بانك را بعنوان گروگان‌با خود بردند و ظاهرا قصد داشتند از این سه زن بعنوان تهدید استفاده‌کرده یك هواپیما را از فرودگاه کندی بدزدند و به آفریقا ببرند .

اما ظاهرا نقشه خود را عوض کردند و به بروکلین رفتند .پلیس آنها راگرفت و سه نفر زن را که آسیبی ندیده بودند آزاد کرد.

وقتی پلیس وارد ماجرا شد این سه نفر در بانك بودند .پلیس چندتیرانداخت که بکسی نخورد . این عده تا داخل فرودگاه هم رفتند اما بعداز قصدهواپیما ربائی منصرف شدند وبداخل شهر برگشتند . پلیس با هلیکوپتر و اتومبیل آنهارا تعقیب میکرد تا دستگیرشان کرد .

دلیل رفتن این سه نفر به افریقا و دلیل انصراف آنها از هواپیما دزدی فاش نشده است .

در حدود ۸۰ اتومبیل در این تعقیب شرکت کرده‌بود و مدت تعقیب تا دستگیری سه نفر ٤ ساعت و نیم طول کشید . پلیس این عده را به «سرقت مسلحانه بانك» متهم کرده است .

بدنبال انتشار شایعات مربوط‌به جدائی‌قریب‌الوقوع‌پرنسس‌مارگارت خواهرملکه الیزابت با همسرش «لرداسنودون» دربارانگلستان این شایعه راتکذیب کرد و«مارگارت»نیز تعطیلات خود را در خارج از لندن نیمه‌تمام گذارد و به لندن‌بازگشت تااز شوهرش که دریکی از بیمارستان ها بستری بود دیدن کند. در عکس‌پرنسس مارگارت وشوهرش هنگام ترك بیمارستان‌دیده میشوند .

ازاثرات «بو» کردن مواد مخدر

شیکاگو ـ«توماس‌مك‌نالتی» حین‌عبوراز جلو یك‌اداره پلیس شیکاگو دید دودغلیظی از پنجره‌ای بیرون میزند .او فورا‌داخل ساختمان شد . دراطاق‌را باز کرد و «جان‌کلی» رئیس‌اداره رامدهوش و بیحال روی صندلی خودش یافت.

«جان کلی» را به بیمارستان بردند واوپس‌از بهبودی نسبی گفت : «واله ،مقدار زیادی مواد مخدر از چندکافه رستوران وبار گرفته بودیم . من فقط‌خواستم‌یکی‌ازبسته‌ها را «بو» کنم وبه ببینم این‌مواد مخدر که این همه‌درباره‌اش حرف‌میزنند چی هست .بااولین تنفس دیگر حال خودرا نفهمیدم وبیهوش شدم . علت آتش‌سوزی هم این بود که پس‌از بو کردن فرصت‌نکردم سیگارم‌راخاموش کنم‌وبراثر تماس‌ته سیگار با فرش اطاق آتش‌سوزی‌ایجادشد .

زنی که حاضر است بخاطر قاتل شارون‌تیت‌بمیرد

لوس‌آنجلس- زنی بایك دسته کاغذ وسط دادگاه محاکمه قاتلان‌شارون تیت‌پرید و فریاد زد: «من میخواهم از برادرم بر اساس مسیحیت دفاع کنم و با انجیل‌دشمنان او رابکشم ، من میخواهم کاغذهایم رابه قاضی دادگاه بدهم .»

ماموران‌پیش از آنکه این خانم «جودیوس» ۳٤ساله این کار هارا بکند او را بیرون بردند . در بازجوئی‌معلوم شد این خانم نقاش است و شش ماه است که مرتب به جلسات محاکمه می آید تاشکل های مختلف چارلزـ مانسون را برای مطبوعات مخفی آمریکا بکشد .

وی در راهرو فریاد میزد: من از فلسفه چارلی (چارلز مانسون) خیلی چیز ها آموخته‌ام . همانطور که‌از اینشتین و گاندی و سایر رهبران بزرك چیزهاآموخته‌ام. وی گفت حاضر است برای خاطر «چارلز مانسون »بمیرد.

اسناد محرمانه انگلیس منتشر شد

روزولت میخواست انگلیس را به‌هیتلر بفروشد

روزولت

لندن- اسناد محرمانه وزارت خارجه انگلیس که‌دیروزمنتشر شدحاکی است که در زمان جنك رهبران انگلیس میترسیده‌اندکه «پرزیدنت‌روزولت حیله کثیفی» به آنها بزندو بحساب انگلیس بامحور (آلمان- ژاپن) صلح کند وبه اصطلاح انگلیس را به آلمان بفروشد .

چمبرلن نخست وزیر قبل از جنك انگلیس به کابینه جنگی خود گفته بود که میترسد روزولت در صدد معامله با هیتلر و موسولینی‌برآید، تا یك‌دمکرات بتواند در انتخابات سال ۱۹٤۰ آمریکا پیروزی بدست بیاورد .

در این اسناد « وانسی تارت » مشاور سیاسی کابینه انگلیس آمریکائی هارا به «مانور های جنایتکارانه و حیله های کثیف » متهم کرده ودر باره جوزف کندی (پدر جان‌کندی)سفیر وقت‌امریکا درانگلیس و سانمرولز معاون وزارت خارجه توصیف های غیر دیپلماتیك کرده است

در باره کندی گفته است: آقای‌کندی نمونه کثیفی از فرد دودوزه بازی کن و شکست طلب است . و سانمرولز رادیك خطر بین‌المللی» نامیده است و روزولت را متهم کرده که آماده است «باکمك های کثیف» خود دمکراسی های غربی را از بین ببرد و با هیتلر معامله کند .

پیام شدیداللحن اسقف‌ها به رهبران لهستان

ورشو ـ خبرگزاری فرانسه ـ کلیسای لهستان روز اول‌ژانویه ضمن‌نامه شدیداللحنی‌خطاب به رهبران جدید این کشور درخواست کرد که حقوق اصلی بشر در لهستان تضمین شود .

متن‌این‌نامه که به امضای کاردینال «ویزینسکی »و چند نفر از اسقف های‌لهستان‌رسیده امروز در کلیه کلیسا های‌این کشور قرائت شد . اسقف های لهستان در نامه خود خاطرنشان ساخته‌اند حقوقی که آنهابرای لهستانی هاخواستارند نه تنها از طرف مقامات عالی‌بلکه از جانب مقامات پائین تر بویژه نیرو های انتظامی تضمین شود تنها از این‌راه‌است که شرایط زندگی مسالمت‌آمیز برای همه فراهم خواهدشد .

اسقف های لهستان در پایان درخواست های خود را به‌این شرح مطرح کرده‌اند .

۱ـ آزادی مذهبی بر اساس عادی شدن روابط کلیساودولت

۲ـ آزادی مردم برای پدیرفتن فرهنك مسیحی

۳ـبرقراری عدالت اجتماعی بطوریکه دعاوی قانونی ملت برآورده شود .

٤ـ آزادی گفتار و اطلاعات

واتیکان قرارداد منع ازمایشهای اتمی را امضاء کرد

واتیکان ـدیروز اعلام شد که واتیکان قرار داد منع گسترش سلاح های اتمی را امضاء کرد تا نشان دهد با اصل این‌قرار دادموافق است این خبر در «روز جهانی صلح» منتشر شد که پاپ ششم برقراری روز اول‌ژانویه اعلام کرده است . قرار داد مزبور در سال ۱۹۶۸ بین شوروی و آمریکا امضاءشد وبعدا بسیاری ازکشورها آن را امضاء کردند . واتیکان تاحال آنرا امضاء نکرده‌بود وبا امضای آن صد کشور جهان آنرا امضاء کرده‌اندو در ۵۰ کشور بتصویب‌رسیده است .

تصفیه دامنه‌دار در سازمان چریکی الصاعقه

بیروت ـخبرگزاری فرانسه- روزنامه های بیروت نوشته‌اند آن دسته از طرفداران‌نورالدین اتاسی رئیس جمهوری سابق سوریه که اخیرا بازداشت‌شدند علیه رژیم ژنرال اسد دست به خرابکاری زده بودند .

روزنامه های لبنانی توضیح داده‌اند که بازداشت این عده پس از کریسمس اغاز شده و گروهی از وزیران سابق‌اعضای پیشین فرماندهی ملی و بین ـ الاعراب حزب بعث ، افسران اطلاعاتی و ارتش و همچنین گروهی از کارمندان عالیرتبه جزو بازداشت شدگان هستند .

کلیه این‌عده که« محمودرباح» وزیر کشور کابینه اتاسی نیز جزو آنها میباشد در پایگاه هوائی سابق «مزه»درحومه‌دمشق زندانی شده‌اند .

دکتر نورالدین اتاسی رئیس جمهوری سابق و صلاح جدید معاون پیشین دبیر کل حزب بعث و فوزی رضا عضو سابق فرماندهی ملی بعث‌در بیمارستان نظامی «مزه» زندانی هستند .

روزنامه های لبنان همچنین نوشته‌اند که در شمال سوریه هفت نفراز افسران عالیرتبه‌مورد سوءظن قرار گرفته‌اند اکنون ابراهیم ماخوس‌وزیر امورخارجه ماموران انتظامی در جستجوی سابق سوریه می‌باشند .

از طرف دیگر گزارش این روزنامه‌ها حاکی است که‌مقامات سوریه به تصفیه دامنه‌داری در داخل سازمان فلسطین«الصاعقه» که سابقا رهبری آن را یوسف زوعین بعهده‌داشت دست‌زده‌اند.

سخن

مجله ادبیات و دانش و هنر امروز شماره ۷ منتشر شد .
۱ـ ٦٤٨٤٦

تلویزیون **بلر** جام‌جهان‌نما
باتصویر روشن‌وصدای صاف

حافظه خود را مرخص کنید

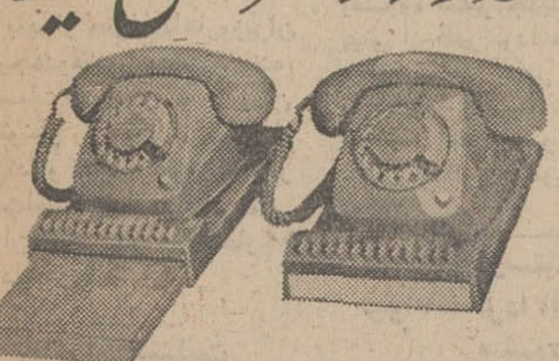

با آرلاك مدرنترین‌شماره‌یاب تلفن حافظه خودرا مرخص‌کنید.
شماره یاب آرلاك بزبانهای فارسی یا انگلیسی درسه رنگ
نمایندگی انحصاری : شرکت اد‌کا
خیابان سپهبد زاهدی ساختمان پارکر تلفن ۶۲۶۳۰۴

افتتاح مطب
دکتر مجید نواب
دیپلمه دانشکده پزشکی پاریس
جراح و متخصص پلاستیك و ترمیمی از دانشگاه نورت وسترن شیکاگو
آدرس : عباس آباد مقابل پمپ بنزین شماره ۲٤۵
ساعات پذیرائی : ۵تا ۷ونیم بعدازظهر باتعیین وقت قبلی
تلفن : ۶۲۷۸۳۲ آ ـ ۲۹۳۱۳

K8
صنایع آلومینیوم درساختمان
رادیاتور آلومینیومی سوئیس
تازه‌ترین تکنیك
برای گرمایش ودکوراسیون ساختمان
DURAL
مرکزفروش دورال خیابان محمدرضاشاه‌،شماره ... تلفن ۶۲۲۴۶٤ ـ ۶۲۹۰۳۲

آموزشگاه‌زبان‌انگلیسی‌طاهری
برای کلاسهای زیر ثبت نام میکند :
۱ـ کلاسهای کنکور دانشگاه ها و اعزام‌دانشجو بخارج .
۲ـ کلاسهای دوره اول و دوره دوم دبیرستان .
۳ـ کلاسهای مبتدی .
٤ـ کلاسهای مکالمه (معلم انگلیس زبان)
نشانی : خیابان پهلوی- بالاتر ازچهارراه امیر اکرم- کوچه‌ماه
تلفن ٤۲۳۱۵

شوئیس کوچولو یادت نره

آلفرد هیچکاك
نابغه بزرك سینما وآفریننده دلهره و اضطراب بزرگترین اثر خودرا هدیه میکند

برنامه‌آینده‌سینما
امپایر
درمیدان سرخ مسکو ـ در سازمان ملل در امریکا ـ در ستاد فرماندهی فیدل کاسترو درکوبا ـ درکوچه پس کوچه های پاریس . . . همه وهمه در جستجو «توپاز» نامی مرموز و اسرارآمیز . . .

آخرین شاهکار
آلفرد هیچکاك
توپاز
رنگی

TOPAZ
باشرکت
فردریك استافورد
دنی رابین ـ میشل پیکولی
جان فورسایت
محصول کمپانی یونیورسال

امشب ساعت ۳۰ر۹بعدازظهر وفردا ساعت ۱۱ صبح وفرداشب ساعت ۳۰ر۹ بعدازظهر فیلم «سلام دالی » برای آخرین‌بار در سینما امپایر بزبان انگلیسی نمایش داده میشود .

کیسه آرمه
ARMEH
مخصوص غله‌درخدمت کشاورزی‌مدرن
کیسه آرمه از مواد آلی پتروشیمی تهیه شده است
* استحکام آن چند برابر کیسه کنفی است
* مانند پارچه‌بافته شده ومنفذ هواکش دارد و مواد غذائی در آن فاسد نمی‌شود
* مطابق با اصول بهداشتی است و قابل شستشو نیز می‌باشد .
* بو ندارد .
* درمقابل موش‌و حشرات مقاوم است
* رطوبت بخودجذب نمیکند و باران و یخبندان در آن بی اثر است .
* قیمت ارزان است .

آرمه
شرکت سهامی جهان چیت ـ کارخانجات آرمه
خیابان‌شیراز(بهجت آباد) شماره۳۲ تلفن ۶۸۸۷۵ـ۳۲۲۸۶

برای شکوه‌وزیبائی ساختمانها ازدرب های شیشه‌ای و برای تامین ایمنی کامل در اتومبیل هااز انواع شیشه ایمنی نشکن وطلقی استفاده کنید. مرکز پخش درایران شرکت سهامی شیشه‌های ایمنی ایران تهران خیابان مخصوص شماره ۴۹ر۵۱ تلفن ۹۵۳۶٤۲ ـ ۹۵۵۱۱٤

مقرراتی که زائران وراهنمایان حج باید انجام دهند

خبرهای روز

وزیران خارجه ایران و تونس شرفیاب شدند

شاهنشاه آریامهر پیش از ظهر امروز «محمد مسعودی» وزیرخارجه‌تونس را بحضور پذیرفتند در این شرفیابی اردشیر زاهدی وزیر خارجه حضور داشت .

وزیر خارجه تونس که به دعوت زاهدی از سه شنبه گذشته‌سرگرم‌بازدید از ایران است امروز میهمان ضیافت ناهاری بود که در وزارت خارجه بافتخار وی برپا گردید .

بعد از صرف ناهاروزیران خارجه‌دوکشور مدتی پرونده مناسبات همکاری های ایران و تونس را مورد بررسی‌قرار دادند و عصر امروز قرار است‌اسناد قرار داد فرهنگی ایران‌وتونس در وزارتخارجه مبادله گردد .

تلگرام تسلیت شاهنشاه به حاکم قطر

از جانب شاهنشاه آریامهر تلگرام تسلیتی بمناسبت درگذشت برادر حضرت شیخ‌احمدبن‌علی‌آل‌ثانی حاکم امارت قطر به دوحه مخابره شد .

سفر وزیر اصلاحات ارضی

بامداد امروز آقای‌ولیان وزیر اصلاحات ارضی‌وتعاون روستائی برای رسیدگی بامور وزارت اصلاحات‌ارضی و تعاون روستائی در استان فارس وارد شیراز شد .

وزیر اصلاحات ارضی و تعاون روستائی پس از ورود بشیراز از نحوه فعالیت شرکتهای سهامی زراعی آریامهر و داریوش کبیر و انستیتوی آموزشی مدیران عامل حرفه‌ای برای اداره امور شرکتهای سهامی زراعی دیدن کرد

وزیر اصلاحات ارضی و تعاون روستائی بدعوت‌رئیس دانشگاه پهلوی بعداز ظهر امروز درپک جلسه‌سخنرانی در دانشگاه پهلوی نقش شرکتهای سهامی زراعی در توسعه اقتصادی ایران را برای استادان و دانشجویان این دانشگاه تشریح خواهد کرد .

دریافت نشان

بفرمان شاهنشاه آریامهر بنا به استدعای مدیر کل بانك ملی ایران ، سه تن‌از پایوران بانك ملی ، آقایان دکتر محمود شفیعی رئیس اداره حقوقی ،منوچهر پژمان رئیس شعبه مشهد و هادی امین سرپرست شعبه های بانك ملی در خلیج فارس ، هر یك بدریافت یك قطعه نشان درجه پنج تاج مفتخر گردیدند .

پیامهای شادباش شاهنشاه

سخنگوی دربارشاهنشاهی اعلام داشت که بمناسبت‌سال نو مسیحی از جانب شاهنشاه آریامهر پیامهای شاد باشی بعنوان روسای کشور های مسیحی و کشورهائی که‌سال نو مسیحی را جشن میگیرند مخابره شده است .

شرفیابی سفیران مصر و چین

محمد سمیع انور سفیر جمهوری متحده عرب و «شی ینگ‌وو» سفیر جدید چین‌ملی پیش از ظهر فردا طی مراسم خاص رسمی بطور جداگانه بحضور شاهنشاه شرفیاب خواهند شد واستوارنامه‌های خود را تقدیم حضور همایونی میکنند

دومین بیمارستان‌حمایت حیوانات فردا افتتاح میشود

بعداز ظهر فردا در حضور والاحضرت شاهدخت شمس پهلوی بیمارستان حمایت حیوانات در کرج‌افتتاح‌میشود

این بیمارستان‌دومین‌مرکزی است که‌از طرف جمعیت ملی حمایت حیوانات دائر میگردد

بازگشت دکتر صدیق

سناتور دکتر عیسی صدیق که سه ماه قبل برای معالجه به انگلستان رفته بود پس از بهبودی به تهران بازگشت .

لایحه نفت در جلسه علنی مجلس

لایحه قرارداد الحاقی‌سوم به قرارداد نفت و فروش گاز و هفت لایحه دیگر فردا در جلسه علنی مجلس شورای ملی مطرح ومورد بررسی‌قرار میگیرد .

لوایحی که در جلسه فردا مطرح میشود عبارت است از: لایحه تاسیس سازمان تربیت بدنی ،لایحه‌استفاده موسسات آموزشی عالی و تحقیقاتی از معافیت های گمرکی دانشگاه ها .

لایحه موافقت نامه‌همکاری اقتصادی‌وفنی‌ایران وبلژیك- ایران و ایتالیا و نیز گزارش کمیسیون ها در باره لایحه اصلاح قانون حفظ امنیت اجتماعی

درجلسه فرداهمچنین طرح قانونی فراکسیون پارلمانی حزب مردم در باره نامگذاری روز ۱۶ آذر بنام لژیون خدمتگزاران بشر مطرح می‌شود .

سخنرانی درروپاری

آقای هوشنك ارباببی‌معاون وزارت راه و رئیس کل هواپیمائی کشوری در جلسه این هفته کلوپ روتاری‌مرکز درباره برنامه‌های «هواپیمائی کشوری» سخنرانی خواهد نمود .

بانظارت وزارت کشور و کمیسیون حج قرارداد رسمی راهنمایان حج بازائران تنظیم شد تنظیم این قرارداد از مهمترین اقدامات است که با اجرای مواد و مقررات ان‌روابط راهنمایان با چهل هزارزائری که امسال به سفر حج میروند برقرار شده و راهنمایان ملزم برعایت مقررات این قرارداد هستند و ماموران وزارت کشور به‌حسن اجرای قرارداد از طرف راهنمایان نظارت خواهند کرد.

قرارداد زائران و راهنمایان‌در دوازده ماده تدوین شده و بموجب مقررات خاصی که در پنج ماده تدوین گردیده‌صورت ریز اثاثه‌ای که زائران می‌توانند همراه خود داشته‌باشند ونیز لباسی که زائران بایدبتن داشته و همراه ببرند مشخص گردیده است .

در قرارداد راهنمایان وزائران تعهدات راهنما بشرح‌زیرتعیین و اعلام گردیده است ، تهیه و تدارك مدارك مسافرت زائر تهیه بلیط هواپیما و پرداخت حق‌قرنطینه ، تنظیم امورمربوط به مسافرت ، تهیه خوراك‌زائر در تمام مدت مسافرت ، تعیین پزشك برای کاروان در برابر صد زائر یك پزشك ، تعیین مطوف ، راهنمائی زائر در انجام مناسك حج انجام کارهای‌مربوط به‌زائر در ایران و سعودی ، تعیین محل سکونت زائر در کشور سعودی در جده ، مدینه الحاج مکه و مدینه ، منی عرفات ، تهیه وسائط نقلیه از جده به مدینه ، مکه عرفات و منی وبالعکس .

*** تعهدات زائر**

زائران مکلفند بموجب این قرارداد نکات زیر را رعایت کنند . هریك از زائران که باکاروان درجه یك سفر می‌کنند پنجاه‌وپنج‌هزارریال و با کاروان درجه دو چهل‌وپنج‌هزار ریال باید به راهنما پرداخت نمایند . زائران باید همراه راهنما بوده و مقررات کاروان رارعایت نمایند .

کاروان نباید کمتر از پنجاه نفر و بیشتر از دویست‌وپنجاه نفر زائر بکیرد و زائران باید در ساختمان‌های مجهزومفروش وبهداشتی سکنی داده شوند ، راهنما باید وسائل خواب ویك ساك بلاعوض که روی آن نام کاروان نوشته شده به زائر بدهد . راهنما باید نشانه‌هائی که نام راهنما را مشخص کند به‌زائران بدهد . در صورت رسیدن شکایتی از راهنما ودیعه وی در بانك‌توقیف‌خواهد شد . شکایات از سفر حج تا دهم ماه صفر ، چهل روز پس از پایان مراسم حج‌قبول‌خواهد شد .

*** لباس**

زائران باید دودست لباس مناسب و آبرومند همراه‌داشته باشند . واز ظاهرشدن‌باپیژامه ولباس‌های زننده در انظار خودداری نمایند ، قیمت بلیط هواپیماهزاروهفتصدوهفتادتومان است . راهنمای درجه یك‌حق پذیرائی زائر درجه دوراندارد. لوازمی که حجاج باید همراه داشته باشند : آقایان حوله ، چلوار یك دست ، پتو با روبوش سفید یك عدد ، همیان برای پول یك‌عدد ، پیراهن‌بلند یك‌عدد .

بانوان پیراهن نازك دو دست پیژامای سفید دودست ، چادر احرام یك عدد ، جوراب سفید دوعدد ، کفش سفید کتانی یك جفت .

بار

زائران فقط ۲۵ کیلوبارمجاز میتوانند ببرند که ده کیلوی آن سه‌روز پیش از پرواز باید به کاروان تحویل گردد و دو کیلوی آن بصورت خوراکی خواهد بود که کاروان میبردو پنج کیلو ساك دستی است .

بردن اشیاء قیمتی در چمدان منع شده ، از بدو تشریفات به مدینه تاآخرین روزمراجعت به‌جده محل بانوان از آقایان جداخواهد بود برای تشرف به عرفات و مشعر ومنی جز پول قربانی،پول دیگری نبایدهمراه زائر باشد و پول باید به مدیر کاروان تحویل شود ودرصورت لزوم از وی دریافت گردد .

کابینه هویدا ترمیم شد

کابینه امیرعباس هویدا امروز ترمیم شد و نخست‌وزیر در شرفیابی قبل‌ازظهر امروزتیمسار ارتشبدرضاعظیمی ژنرال‌آجودان شاهنشاه را بسمت وزیر جدید جنك ، تیمسار سپهبد صنیعی وزیر جنك را بسمت وزیر تولیدات کشاورزی ومواد‌مصرفی ومنوچهر گودرزی‌وزیر تولیدات را بسمت وزیر مشاور بحضور شاهنشاه معرفی کرد .

همزمان بامعرفی‌و زیران جدید اعلام شد که آقای هویدا نخست‌وزیر با کسب اجازه از پیشگاه شاهنشاه فردا برای‌مدت حدود دو هفته بمنظور استراحت تهران را ترك خواهد گفت

آقای هویدا در طول اقامت در پاریس احتمالا بامقامات دولت فرانسه مذاکراتی‌درباره‌مناسبات دو کشورصورت‌خواهد داد

اظهارات نخست وزیر

در بازگشت از مراسم معرفی وزیران جدید . خبرنگاران با آقای‌هویدا نخست‌وزیر گفتگوئی داشتند .

آقای هویدا درپاسخ‌خبرنگاران در باره‌تغییرات گفت : می‌بینید که تغییرات‌همین است.و درباره مسافرت‌خود به خارج از کشور گفت : از فردا مسافرتم شروع میشود از دو هفته کمتر خواهد بود .

از آقای نخست‌وزیر سوال شد که آیا این مسافرت دوهفته‌طول خواهد کشید . نخست وزیر پاسخ داد حداکثر ۸ تا ۹ روز خواهد بود .

گزارش خبرنگار ماحاکی‌است که مسافرت نخست‌وزیر جنبه شخصی‌واستراحت دارداما‌احتمالا در پاریس بانخست وزیر ورئیس جمهور فرانسه ملاقات می کند . دراین سفر خانم هویدا بانخست وزیر همراه خواهد بود .

خبرنگار اطلاعات مینویسد : با انتصاب گودرزی بسمت وزیر مشاور در امور هماهنك کردن حمل و نقل ، اعضای کابینه هویدا از ۳۲ نفر به ۳۳ نفر رسید. آقای گودرزی مسئول طرح هماهنك کردن حمل ونقل درایران خواهد بودو کابینه اینك مرکب از هجده وزیر با بسمت وزارتخانه ، شش وزیر مشاور و هفت معاون‌نخست‌وزیر است .

در ترمیم امروز کابینه هویدا که چندمین ترمیم کابینه او در طول زمامداری محسوب میشود برای نخستین بار یك ارتشبدبه عضویت کابینه در آمد .

دولت هویدا که صدو دهمین دولت در حیات سیاسی ایران است روز هفتم بهمن ماه ۴۳ جمعا با ۲۲ وزیر و دو معاون نخست‌وزیر آغاز بکار کرد .

اخبار مربوط به ترمیم کابینه از بامداد پنجشنبه در محافل سیاسی تهران بطور جسته و گریخته شنیده میشد و علاوه بر شایعات به تغییر یکی دو وزیر عده‌ای معتقد بودند که در کادر استانداران‌نیز یکی دو تغییر حاصل خواهد شد واینك با معرفی وزیران جدید کلیه شایعات را باید پایان یافته‌تلقی کرد .

*** وزیر جدید جنك**

ارتشبدعظیمی

ارتشبد رضا عظیمی‌وزیر جدید جنگ از چهار سال و نیم قبل رئیس سرای نظامی شاهنشاهی بوده و ژنرال آجودان نظامی شاهنشاه میباشد .

تیمسار ارتشبد عظیمی در سال ۱۲۹۲ درتهران متولدشده وکلیه مدارج تحصیلی‌ارتش‌شاهنشاهی را طی کرده است .

مقامهای مهم فرماندهی تیمسار ارتشبد عظیمی بشرح زیر است: فرماندهی تیپ زرهی ، رئیس کارگزینی ارتش ، فرمانده لشکر یک مرکز ، معاون نیروی زمینی فرمانده نیروی غرب و ۶سال نیز فرمانده نیروی زمینی شاهنشاهی بسمت وزیر مشاور و هفت معاون‌نخست‌وزیر

*** وزیر جدید مشاور**

منوچهر گودرزی

منوچهر گودرزی درهمدان متولد شد . وی‌تحصیلات خود را دردانشگاه بیروت و چند دانشگاه امریکا ادامه داد و پس‌از بازگشت به‌ایران در موسسه علوم اداری دانشکده حقوق به تدریس پرداخت و کاراداری خودرانیز درسازمان برنامه آغاز کرد .

وی قبلا نیز ٤ سال در یکی از دانشگاه‌های امریکا تدریس کرده بود . وی سپس به سمت معاون نخست وزیر و دبیرکل شورایعالی اداری منصوب شد و سپس به سمت وزیر مشاور و سرپرست شورایعالی اداری تعیین گردید و دراین سمت‌قانون جدید استخدام زیر نظر وی تهیه شد . درترمیم قبلی کابینه به‌وزارت تولیدات کشاورزی و مواد مصرفی منصوب شد .

وزیرجدیدتولیدات کشاورزی

سپهبد صنیعی

تیمسار سپهبداسدالله صنیعی درسال ۱۳۸۳ متولد شده ودر سال های ۱۳۴۰ و ۱۳۴۱ معاونت وزارت جنك را بعهده داشته است و چندین سال وزارت جنك‌را عهده‌دار بود . تیمسار صنیعی آجودان مخصوص شاهنشاه است و دارای نشان های‌خدمت درجه ۱و۲و۳ ونشان لیاقت درجه ۳ و دوو یک و نیز نشان‌افتخار درجه ۱ و ۲ و ۳ میباشد .

درسقوط ۲هواپیما ۵۶ نفر کشته شدند

قاهره - رویتر - امروز یک هواپیمای مسافری مصری پنج دقیقه قبل از نشستن در فرودگاه تریپولی سقوط کرد و گفته‌شد که همه سرنشینان آن کشته شده‌اند .

شرکت هواپیمائی مصر اعلام کرد که این هواپیما در مسیر عادی پرواز خود بین الجزایر و قاهره ازطریق تریپولی پرواز میکرد که دچار سانحه شد.

حادثه دوم

در یک حادثه دیگر هوائی یک هواپیمای‌الجزایری‌که حامل ۳۰ مسافر و از جمله اعضای تیم فوتبال الجزایر بود در مدیترانه سقوط کرد و مقامات رسمی گفتندکه‌پس از جستجوی کامل هرگونه امید خودرا به نجات مسافران آن از دست داده‌اند .

هواپیمای الجزایری بین‌الجزایر و جزیره «مالروک» پرواز میکرد واعضای تیم فوتبال برای انجام یك مسابقه دوستانه عازم این جزیره بودند . بعد از آنکه این هواپیما تماس‌خود را با فرودگاه الجزایر ازدست داد جستجوی دامنه‌داری برای پیدا کردن‌آن آغاز شدولی از این جستجوها هیچگونه نتیجه‌ای بدست نیامد.

دنباله اخبار خارجه

سرمای قطبی در اروپا همه چیز را بحال یخ زدن انداخته است

لیون- فرانسه- خبرگزاریها- درجه حرارت در فرانسه‌وایتالیا وبسیاری نقاط‌دیگر اروپا مرتبا تقلیل می‌یابد و در بسیاری‌نقاط سرمائی شبیه سرمای قطبی همه چیز را در خطر یخ زدن قرار داده است. در فرانسه وایتالیا ارتباط صدها شهر کوچک و بزرگ با دنیای‌خارج قطع‌شده‌و در بعضی از این نقاط هواپیما وهلی‌کوپترها بزحمت فرود می آیند تابه‌اهالی محاصره شده‌در برف غذا و پوشاك برسانند و مردان و زنان پیر و کودکان را نجات دهند.ازسوی کوههای آلپ بادهای بسیار سردی‌بسوی شهرهاوزیدن‌گرفته است.زندگی عادی بکلی مختل شده جاده‌ها بند آمده‌ورفت وآمد وسایل‌نقلیه متوقف شده است .

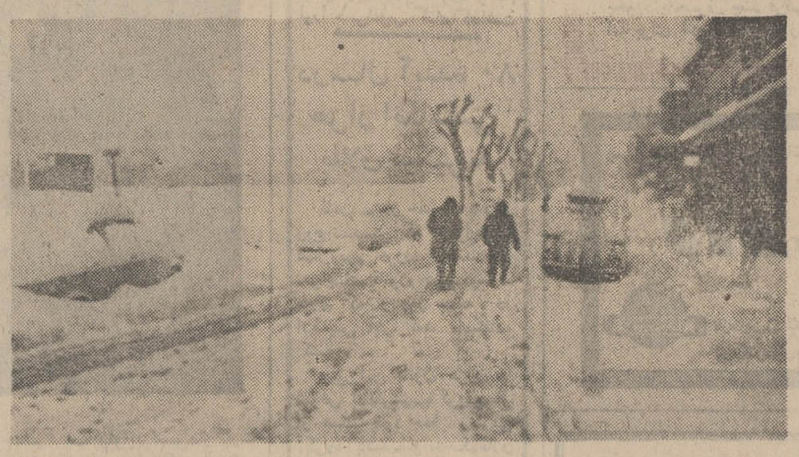

اسامی دانشجویانی که‌درخارج‌علیه‌ایران تظاهرات کردند

امروز ازطرف مقامات امنیتی کشور اسامی عده‌ای از دانشجویان منحرف ایرانی در کشور های امریکا ، اطریش ، آلمان بشرح زیر در اختیار مطبوعات گذارده شد .

این دانشجویان که عضو کنفدراسیون باصطلاح دانشجویان و محصلین ایرانی بوده و وابستگی آنان به سازمان انقلابی حزب منحله‌توده . سازمان مارکسیست لنینیستی چینی طوفان . کمیته مرکزی حزب منحله توده. جبهه باصطلاح ملی و امپریالیست ها محرز گردیده است بتحریك کنفدراسیون وبرمبنای ادعاهای پوچ‌و بی‌اساس آن دایر برقتل سیاوش پارسانژاد . قربان شیرمحمدی و اکاذیب دیگردرچندماه اخیر به‌سرکنسولگری شاهنشاهی ایران در سانفرانسیسکو سرکنسولگری شاهنشاهی درموئیخ‌و سفارت شاهنشاهی درورین رفته و تظاهراتی علیه دولت ایران نموده‌اند .

این دانشجویان بلافاصله از طرف پلیس محلی دستگیر و در حال حاضر ۳۴ نفر از آنان‌باتهام اخلال در نظم وعدم رعایت مقررات درسانفرانسیسکو زندانی و جهت بقیه دانشجویان مورد بحث پرونده هائی از طریق پلیس محلی تشکیل و تحت تعقیب می‌باشند .

اسامی ۴۱ نفر مهاجمین بسرکنسولگری شاهنشاهی ایران در سانفرانسیسکو

پرویز بدری شوکت فرزند هوشنك
عباس بزرك فرزند باقر
ژاله بهروزی فرزند عیسی
مینا بصیری غرب فرزند عیسی
عباس برخوردار فرزند محمد - حسین
فرخ برزین فرزند سیدمرتضی
فرامرز پاکزاد فرزند محسن
فرهاد پرتوی فرزند محمدتقی
فرود پاینده‌جوفرزند عبدالحسین
احمدتقوائی‌سروئی فرزندیوسف
اکبر حمزه‌ای حجاریان فرزند شعبان
علی حجت فرزند هاشم
هما حجت (دهقان‌ایرانی) فرزند علی
عبدالحسین خسروشاهی افلاکیه فرزند جعفر
محمود داورپناه‌فرزند محمدباقر
داریوش رفیعی‌نژاد فرزند علی- اکبر
محمدولی سیادت‌فرزندمحمدباقر
۱۸- کیومرث (فریدون)صابقی فرزند محمدعلی .
مصطفی صادق فرزند محمد صادق .
جلیل ضرابی فرزند احمد
علی‌اصغر طاهری فرزند محمد علی .
کامران علوی فرزند حسین
احمد علوی فرزند جلال
مشیر همایون عصارپور .
بهزاد علوی فرزند حسین
محمد فیاض‌ثانوی فرزند علی- اکبر .
مهرداد گشتاسب‌پور فرزند اردشیر .
ویدا گلریز فرزندسید محمد- علی .
هاشم مازندرانی فرزند جواد
بهروز مازندرانی فرزند جواد
غلامحسین مظلومی شمالی فرزند عین‌اله .
مسعود مصطفوی اصفهانی
نسرین پیرنظر فرزند اسحاق
ایرج نوید فرزند ارسطو
ژاله پیرنظر فرزند اسحق
شاهپور نور منصوری فرزند حسین .
علی‌اکبر واحدی فرزند حسین
یداله عقلمند اذریان فرزند عبدالله .
فریدون کسرائی
زاله بهزادی
فریدون علی ابادی فرزند عبدالحسین .

اسامی‌ومشخصات دانشجویانیکه‌دراشغال سرکنسولگری شاهنشاهی ایران در مونیخ شرکت داشته‌اند

مانی بزرك علوی مجتبی ،شهر محل تحصیل (مونیخ)
غلامرضا امیرزاده امیر، شهر محل تحصیل فرانکفورت
بیژن اخلاقی‌پور،عبدالرضاشهر محل تحصیل (مونیخ)
سعیدالموتی ،شهرمحل‌تحصیل (دارمشتات)
خلیل‌افروخته فرزند علی ،شهر محل تحصیل (هامبورك)
منصور افروخته‌فرزندعلی،شهر محل تحصیل (هامبورك)
سلیمان علائی مهابادی فرزند محمد تقی ،شهر محل تحصیل (کلاوستهال)
حمید ازادی فرزند مجید، محل تحصیل شهر (هامبورك)
محمد مهدی ایت‌الله‌زاده، محل تحصیل شهر (کارلسروهه)
محمد حسین شمشیرساز، محل تحصیل شهر (برلین)
نصرالله براتی‌نوبری‌فرزندرحیم محل تحصیل شهر (فرانکفورت)
احمد برنا ،محل تحصیل شهر (کیل)
حسین سیامکون ،محل‌تحصیل شهر (مونیخ)
یوسف حاج کاظمی فرزند احمد (کیل)
عزت‌اله جاسمی فرزند مهدی (هامبورك)
بهمن کریمی (کلاوستهال)
سیمین‌ملك میربهاء فرزندمحمد قاسم (برلین)
علی اصغر مختار زاده فرزند محمد (دارمشتات)
علی مظفری مقدم (دارمشتات)
فرامرز محمدی (مونیخ)
غلامرضا مجد زاده نوزاد (کنستانس)
بهمن نیرومند فرزند حسین (برلین)
مسعود نیکزاد (کارلسروحه)
عباس پاکدامن اشرفیه (مونیخ)
یداله صراف
جهانگیر جوانشیر قره‌باغی
اردوان ارشاد
محمد حسن سعیدی
جمشید وزیری
خسرو باقرپور اسیوندی فرزند قلی

اسامی دانشجویان ایرانی که در تاریخ ۱۸ر۹ر۴۹ مبادرت به اشغال سفارت شاهنشاهی ایران در وین کرده‌اند

قدرت‌اله خراسانی
حسن شمس
حسن رعیتی طوسی
داریوش مطلوبی قره‌گوزلو فرزند ابوطالب
نعمت‌اله کریمیان
صلاح‌الدین شمس‌برهان فرزند حسن
پرویز محمدزاده چرتابیان
مسعود حکمت‌نژاد
علامعلی خوش‌سرور فرزند محمد رضا
مهدی طیبی فرزند تقی
محمدابراهیم خجسته
طهماسب کهکیلوئی فرزند سیدال
فریدون فرجاد آزاد‌فرزندمحمد تقی
فرهاد فرجادآزاد‌فرزندجهانگیر سرگون بدل‌گوك‌تپه
مهدی فرازی
محمدفتوحی
محمدعلی بیدمال فرزند علی منصور خلیلی
فرامرز خطیری
سیدقاسم سلیمی کاخی
کیومرث زرشناس فرزند احمد
گورس افطسی فرزند سید - نصراله
محمدابراهیم فروهش تهرانی
محمود رحیمی فرزند عزیز
عباس رهبر فرزند عبداله
علی‌رضا خاکپور فرزند علی - اصغر
علی‌رضا امام‌بخش فرزند عباس
چهانبخش حمزه‌مرند
علی دلیلی
محمد جابری
حسین سمیعی
محمد مینو
عبدالمجید توفیق فرزند عبدالحسین
غلامرضا پرتوی- فرزند علی شهر محل تحصیل کیل
هوشنگ پورطهماسبی فرزند محمد تقی شهر محل‌تحصیل‌کیل
رضارهبری‌شهرمحل تحصیل (فلورانس ایتالیا)
غلامحسین‌رضائی‌فرزند مراد علی شهر محل تحصیل(مایئس)
محمد جعفر صدیق فرزند شکراله‌شهرمحل تحصیل(برلین)
حسین سلطانی شهر محل تحصیل (دارمشتات)
فرهاد سمنار فرزندعلی شهر محل تحصیل (فرانکفورت)
ویدا سعیدی توکلی شهرمحل تحصیل (هامبورك)
علی‌محمد صدرزاده‌شهرمحل تحصیل (کیل)
محمدتقی سراج فرزندابوالقاسم شهر محل تحصیل (کیل)
منوچهر صالحی‌فرزند ابوالقاسم شهر محل تحصیل (کیل)
پرویز سعیدی توکلی فرزند غلامرضا شهر محل تحصیل (هامبورك)
خسرو سجادی شهر محل تحصیل (مونیخ)
منصور توجه شهر محل تحصیل (دارمشتات)
محمود ترابی شهرمحل‌تحصیل (گیسن)
خدیجه توفیق شهرمحل‌تحصیل (مونیخ)
هادی‌ویسری شهرمحل‌تحصیل (کیل)
اصغر تفنگسازی شهر محل تحصیل (کارلسروهه)
سید رضا امینی شهر محل تحصیل (هامبورك)
نصراله (بهمن) زرکشوری شهر محل تحصیل (کیل)
مهدی‌زیادلو شهرمحل‌تحصیل (گیسن)
حسن سرو شهرمحل‌تحصیل (دارمشتات)
پروین تاك شهرمحل‌تحصیل (کارلسروحه)
شهر محل تحصیل (کیل)
عبدالمجید زربخش فرزندحسین شهر محل‌تحصیل (کارلسروحه)
شریفه زربخش فرزند حسین شهر محل تحصیل(کارلسروحه)
مجید مجیدیان شهر محل تحصیل (گیسن)
مهدی ذوالفقاری شهر محل تحصیل (ساربروکن)
پرویز ضرابی فرزند احمد

نخست‌وزیر در جلسه امروز سنا گفت :

اشکال کارمعلمین درمرحله دوم قانون برطرف شد

جلسه علنی مجلس سنا در ساعت ده صبح امروز برپاست آقای مهندس‌جعفرشریف‌امامی تشکیل شد .

خانم سناتور شمس‌الملوك مصاحب بعنوان نطق قبل از دستور پیرامون فرمایشات شاهنشاه آریامهر در جلسه تاریخی برنامه‌ریزی‌هفته گذشته صحبت کرد و گفت آنچه در فرمایشات شاهنشاه آریامهر آمده است از تحکیم اساس و بنیان ارتش و ایجاد نظم‌ممتاز ان اجرای کامل انقلاب اداری و پیشرفت‌های فرهنگی بیمه - های همگانی‌پیشرفت‌های‌صنعتی کشاورزی صنعتی ، توسعه دمکراسی ، اقتصاد دمکراتیك‌و سرمایه‌گذاری اقتصادی بوده است .

ناطق ضمن سخنان خود با اشاره به اقدامات بنیاد پهلوی در کمك به دانشجویان ودانش آموزان ممتاز گفت‌بنیادپهلوی در مقابل کمکهائی که بدانش جویان میکند هیچ‌نوع‌الزام و قید و شرطی ندارد مگراینکه دانشجو خوب درس بخواند و مقدسات و ارزشهای ملی‌رادرك کند و علم خودرا در خدمت جامعه به‌کار بندد .

دومین ناطق قبل ازدستور سناتور ابراهیم پارسا بود که اشاره بفرمایشات شاهنشاه آریامهر در سازمان برنامه نمود و گفت بیانات پرمغز و ارزنده شاهنشاه آریامهر از بزرگترین رویدادهای اقتصادی و اجتماعی ایران درسال های اخیر استو میتوان آنراتفسیر جامعی‌از اوضاع‌گذشته کشور و برنامه‌ای برای‌دوران افتخار آمیز کنونی کشور دانست .

ناطق گفت : در حقیقت موفقیت هائی که در ده ساله اخیر براثر اجرای برنامه های عمرانی‌و صنعتی‌درپرتو رهبری خردمندانه شاهنشاه وبراساس انقلاب سفید و قوانین مترقی آن ، نصیب مملکت و ملت ایران گردیده‌آینده امیدبخشی را نوید میدهد .

سناتوردکتر جهانشاه صالح امروز سومین‌ناطق قبل‌ازدستور بود .

سناتور صالح گفت دوهفته قبل من باتفاق چند تن از همکاران به بندرماهشهر رفتیم و درآنجا مشاهده کردم‌که یکی از مصنوعات ما همان‌گاز مایع است که قرار بود برای جلوگیری از دود اتوبوسها از آن استفاده شود .

وآنگاه بدستور آقای هویدا نخست‌وزیردرمورد تبدیل‌سوخت اتوبوسها به‌گازمایع اشاره کرد وگفت آقای نخست‌وزیر دریازده ماه پیش در جواب سئوال من در مورد آلودگی هوای تهران پاسخ دادند که عنقریب سوخت اتوبوسها به گاز مایع تبدیل خواهد شد و دستورات لازمهرا هم دادند ولی متاسفانه عدم همکاری بین دستگاه‌ها مانع سرعت کار میشود .

ناطق بفرمایشات گذشته شاهنشاه آریامهر درموردایجاد سد وعدم پیش‌بینی شبکه‌آبیاری واینکه اجازه داده نخواهدشد بدون مطالعه سدی ایجاد شود اشاره کرد و گفت چندوقت‌پیش یک شرکت آمریکائی آمد وچند اتوبوس را برای آزمایش‌باگاز مایع بکار انداخت و نتیجه خوب‌هم گرفت و بمسئولین و کمپانی خارجی‌متذکرشد به‌اینکه باید حتما اتوبوسها ازنظرموتور سالم باشندوغن سوزی نداشته باشند تا بتوان از سوخت گاز مایع نتیجه لازم را گرفت و شرکت واحد هم بدولت‌تعهدداد که هزار دستگاه اتوبوس را تعمیر کند دولت برمبنای این تعهد هزار دستگاه وسیله تبدیل به‌گاز مایع سوز را برای‌شرکت خریداری نمود ولی حالا این دستگاهها را بعنوان اینکه موثر نیست به گوشه‌ای ریخته و از آن‌بهره‌برداری نمی‌کنند البته در اثر سهل‌انگاری مسئولین‌شرکت الان دو میلیون پول را بدون بهره‌برداری گذاشته‌اند من نمی دانم چرا لجبازی می‌کنند اگر مصرف گاز مایع در اتوبوس‌ها غلط است‌پس چرا ژاپن‌وایتالیا این کار را کرده و نتیجه گرفته‌اند .

من از دولت میخواهم در این مورد توضیح دهد واز ریاست محترم سنا تقاضا دارم امر به تشکیل کمیسیونی فرمایند که مسئله آلودگی هوا بطور اعم و مسئله دود اتوبوس‌ها بطور اخص بررسی شود .

سناتور صالح در بیانات خود اشاره بمسافرت شهردار به‌لندن ومقایسه کار اتوبوسها در آنجا وتهران نمود وگفت تهران‌حدود هزار متر از سطح دریا بالاتر است و اکسیژن کمتر و سوخت بکندی انجام میشود و درنتیجه دود بوجود می‌آید .

دراینموقع سناتورفلیکس‌آقایان بعنوان یکی دیگر از ناطقین قبل از دستور صحبت‌کرد وگفت یکی از موضوعات روز هفته گذشته انتشار جریان توطئه‌ای بود که درمغز مریض‌تیمور بختیارنقشه آن‌ریخته شده بود .

وظیفه خود میدانم اعلام کنم ثبات سیاسی‌کشوری مانند ایران که برنامه عدالت اجتماعی درآن اجرا می‌شود هیچ موقع با چنین اعمالی بخطر نمی‌افتد .

این توهم فقط ممکن است در نظر خارجیان و جوانان بوجود آیدکه خطری متوجه مملکت و مقدسات بوده است و ازبین رفته ولی هیچ خطری برای مملکت نبوده و صدها بختیار و چندین برابر آن‌اسلحه‌هاکه دیدید چون فاقدپشتیبانی ملت‌است نمی‌تواند اثری داشته باشند .

دستور

دراین وقت مجلس‌وارد دستور شد و لایحه متمم‌بودجه سال۴۹ کل کشور مورد بررسی قرار گرفت سناتور صدیق در اطراف لایحه متمم بودجه و وضع معلمین از نظر استخدامی تذکراتی داد .

معرفی وزیران

دراین‌موقع نخست‌وزیر پشت تریبون قرار گرفت و وزرای جدید را که قبلا به پیشگاه شاهنشاه آریامهر معرفی کرده بود بشرح زیر معرفی کرد .

تیمسار سپهبد صنیعی بسمت وزیر تولیدات کشاورزی و مواد مصرفی ، آقای منوچهر گودرزی بسمت وزیرمشاور ومسئول طرح هماهنك کردن حمل و نقل در ایران و تیمسار ارتشبد عظیمی بسمت وزیر جنك . آقای‌نخست‌وزیر در مورد طرح هماهنك کردن حمل و نقل مختصرا توضیح داد که این طرح تمام مسائل حمل ونقل دریائی‌وهوائی و زمینی را شامل خواهد شد این طرح در دست تدوین است پس از پایان‌گزارش آمربعرض مجلس خواهد رسید .

نخست وزیر گفت : تیمسار عظیمی وزیر جنك که تازه به کابینه تشریف‌آوردند در زمینه کارهای‌خودشخص مطلعی‌هستند و اقدامات ایشان رضامندی شاهنشاه و مجلسین را فراهم خواهد ساخت .

یك رتبه برای کارمندان

نخست‌وزیر گفت چون متمم بودجه مطرح بود باید عرض کنم مرحله دوم قانون استخدام در مورد معلمین با سرعت‌بیشتر پیش میرود و طبق آئین‌نامه‌ای که از تصویب گذشت اشکالات کار معلمین برطرف شد و دولت درسال ۱۳۵۰ بودجه یك رتبه اضافی کارمندان‌دولت راتصویب کرده است .

نخست‌وزیر سپس به یکایك سناتورها که در باره لایحه‌متمم بودجه صحبت کرده بودند‌پاسخ داد و مجلس پس از رسیدگی به چهار لایحه دیگر دولت‌بکار خود خاتمه داد .

هنگام بررسی لایحه امنیت پرواز های هوائی آقای صادق احمدی معاون پارلمانی وزارت دادگستری گفت : از لحاظ‌قانون ایران و دولت‌ایران افرادی که دست به هواپیما دزدی میزنند قابل استرداددند و مسترد خواهند شد .

شهرداری بابت شب‌ژانویه عوارض مقطوع گرفت

*** کاباره ها و رستوران ها درآمدهای کلانی داشتند**

شهرداری از کافه‌ها وکاباره ها و رستوران ها درشب ژانویه عوارض گرفت . این عوارض بصورت مقطوع و تحت عنوان عوارض فوق‌العاده دریافت‌گردید براساس محاسبات اداره درآمد شهرداری کافه ها و کاباره های شهر میبایست یاعوارض مقطوع پرداخت کنند و یا آنکه ممیز شهرداری را در قسمت صندوق شهرداری در تمام مدت شب خود مستقر و صورت ریزدرآمد خود را باطلاع وی برسانند .

باین ترتیب اداره درآمد شهرداری در تمام مدت شب ژانویه ماموران خود را به‌اماکن شهر فرستاد و آنها توانستند از کافه های تهران رقمی حدود دو میلیون‌ریال‌عوارض‌برای‌شهرداری وصول نمایند امسال شهرداری کافه ها را ملزم کرده بود که پیش از برگزاری مراسم شب ژانویه سپرده‌ای بابت عوارض‌به صندوق اداره درآمد شهرداری پرداخت نمایند .

در شب‌ژانویه کافه‌هاو کاباره های تهران میلیون ها تومان فروش کرده‌اند و درآمد کلانی داشتند . و ماموران شهرداری نیز صورت ریز فروش آنها را برداشته‌وبه‌اداره درآمددادند. مدیر کل درآمد امروز اعلام‌کرد که رقم قطعی درآمد شهرداری بابت شب ژانویه فردا محاسبه و اعلام خواهد شد .

پیش‌بینی هوا

هوای کرانه‌های دریای مازندران صاف تا کمی ابری هوای تهران صاف گاهی غبارآلود . هوای بقیه نقاط صاف همراه با کمی ابری پیش‌بینی میشود .

گرمترین نقطه بندرعباس با حداکثر ۲۹ و حداقل ۱۴ سردترین نقطه همدان‌باحداکثر ۹ درجه وحداقل ۸ درجه زیر صفر - حداکثر درجه حرارت تهران ۱۳وحداقل ۱ درجه زیر صفر بوده است .

اینها گذرنامه، اسکناس و چک جعلی میسازند!

اگر دوتا اسکناس بدستت بدهند، یکی اصلی و دیگری جعلی ... بسادگی تخواهی توانست پی به تفاوتشان ببری. ظاهرا هردو ، هم‌شکل ، هم رنگ و هم‌نقشند . اگر دوتا سکه در معرض دیدت قرار دهند باتماشانمی‌توانی «اصل» را از «جعل» تشخیص دهی ، باید آنها را با دستهایت سبک و سنگین کنی . بعد بر زمین بیندازی و به‌طنین‌صدایشان گوش فراداری .

چشمهای تو ، هر قدر هم‌که قوی باشند نمی توانند بخوبی ماشین ها و دستگاه های مخصوصی که چکها واسکناس های جعلی را می شناسانند ، دقیق باشند . چشمان آدمی‌زود گول میخورد و همین موجب شده ، عده‌ای ابتکار و ذوق خود را در راهی نادرست به‌کار بیندازند و آن‌رابکمال‌برسانند. نمونه‌اش پولهای جعلی است که انسان را از مهارت سازنده‌اش به شگفتی وامیدارد.

جاعلین ، هنرمندان گمراه زمانه ما هستند . هنرمندانی که بجای ساختن آثاری هنری و ماندنی ، دست به‌کارهایی میزنند که هم برای اقتصاد ممالک ناگوار است و هم آخر و عاقبتی برای خودشان ندارد .

چرا جعل ؟

اگر عمیقا این پرسش رابکاویم، مسلما باین نتیجه خواهیم رسید که «مادیات» نقش بسیار مهمی را در این میانه بازی می‌کند ، هنگامی که چند دانش آموز . بلیط اتوبوس جعل می کنند تا با فروش آن پول توجیبی‌شان تامین گردد . یاچون اولیایشان، آنقدر دارا نیستند تابول بلیط اتوبوس را برایشان تدارك بینند ، آنها دست باین گونه کار ها میزنند ، همین جاعلین کوچك رانمونه‌ای بدان از جاعلینی که فردا میلیونها تومان اسکناس و چك تضمینی تقلبی میسازند .

از وقتی که بیل جایش را به پول داده است، جاعلین دست‌اندر کارشده‌اند تاباساختن رونوشت های برابر اصلی ـ البته بظاهر ـ کیسه هایی راکه برای انباشتن پولها دوخته‌اند ، پرکنند .

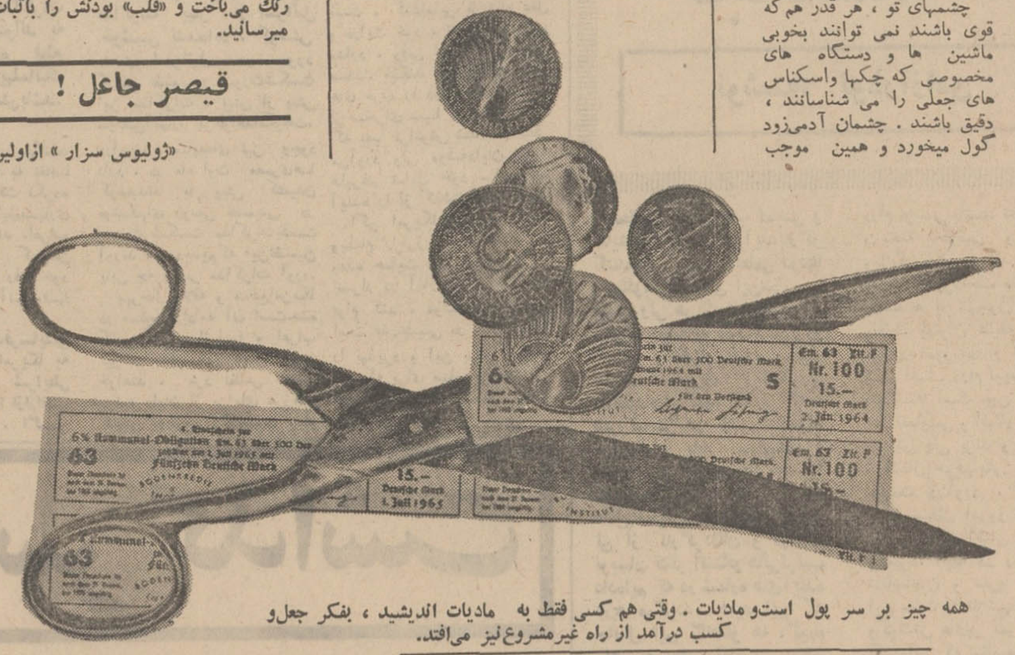

همه چیز بر سر پول استو مادیات . وقتی هم کسی فقط به مادیات اندیشید ، بفکر جعل‌و کسب درآمد از راه غیرمشروع‌نیز می‌افتد.

چندین و چند قرن پیش از میلاد مسیح، چینی ها ، برای خرید مایحتاج خود از بیل استفاده میکردند ، مثلا اگر یك مرد چینی ده کیلو برنج می‌خواست ، می‌بایست پانزده یا بیست عدد بیل درازای برنج به فروشنده بپردازد ، در آن وقت ها از « جعل» و « جاعل » خبری نبود .آخر صرف نمی کرد آدمهای آن دوره بیل را جعل کنند !

وقتی که اولین سکه ها در دنیا ساخته شد و به عنوان یك شیئی‌ارزشمند و مناسب برای خریدو فروش ، جایش را در میان مردم باز کرد، هرکسی که از عهده‌اش برمی‌آمد سکه می‌ساخت ، تا در سال ۶۰قبل‌از میلاد « کراسوس» حکمران «لیدیا» شدو دستور داد که «سکه سازی » بانحصار دولت و دربار درآید.

همین فرمان محدود کننده ، عده‌ای را به صرافت انداخت ، سکه های‌تقلبی بسازند ، سکه های تقلبی آن زمان‌از مس نقره اندود تهیه میشد که بعداز یکی دو ماه در جریان بازار قرار گرفتن رنك می‌باخت و «قلب» بودنش را باثبات میرسانید.

قیصر جاعل !

«ژولیوس سزار » ازاولین جاعلین مشهور تاریخ است . چون ضرابخانه سنا ، باندازه معینی پول در اختیار او می ـ گذاشت و این مبلغ بجائیش نمی رسید، تصمیم گرفت برای رفع تنگناهای‌مادیش، ضرابخانه‌ای مخصوص ، برای خود بسازد .او خیلی زود به تصمیمش جامه عمل پوشاند و سکه های خودرا وارد بازار کرد ، جالب توجه این که ، سکه های جعلی «سزار » در مدتی اندك اعتباری بیشتر از سکه های اصلی روم پیدا کردوتقریباحالتی‌بین‌المللی یافت!

۴۰۰ سال قبل از میلاد مسیح، مجازات مرك ، برای جاعلین تعیین گردید و نوع این‌مجازات‌هاچندگاه به‌چندگاه تغییر یافت تا این که در قرون‌وسطی به شکنجه‌بارترین وضع ممکن رسید ، در آن ایام برای آنکه کسی هوس‌جعل پول نکند جاعل را وارونه می آویختند و سرش را در دیك آب‌جوش قرار می دادند تازجر بکشد و جان بکند !

مدتی بعد از رایج شدن پول مسکوك در چین ، چون تعداد جاعلین فزون از اندازه شده بود، مسئولان‌امور دیدند که مجازات آن ها موجب میشود جمعیت کشورشان به حد محسوسی کاهش یابد . بعداز مدتها طرح ریزی و نقشه کشی مصمم شدند جاعلین رابا حقوق‌و مزایای کافی استخدام کنند!

***

اگر بخواهیم جاعلین‌و جعل های بزرك تاریخ را رقم بزنیم . ماجراهایشان آنقدر طولانی خواهدشد که از حوصله این گزارش خارج خواهد بود ،به همین جهت به جعلهای‌بزرگی که در چند سال اخیر ، در کشورمان صورت گرفته است می‌پردازیم.

قیصر روم بزرگترین جاعل تاریخ است !

سرجاعل‌را توی دیك‌آبجوش فرو میکردند تاجان بکندو بمیرد !

جاعلین باحقوق کافی استخدام‌می‌شوند!

سازندگان داروی تقلبی ، جنایتکارند

همه دردسرها از بیل وپول‌شروع شد !

در قبیله جاعلین: ظاهرا این‌قبیله هم متمدن شده است !!

جعل دفترچه حساب درگردش !

شما که با نشریات روزانه سرو کار دارید ، مسلما خبر جاعلینی را که در شهریور ماه امسال دستگیر شده‌اند خوانده‌اید ، این باند جاعلین که‌اعضای یك خانواده‌اند ، علاوه بر جعل‌اسکناس و چك تضمین شده ، دفترچه حساب در گردش یکی از بانکها را هم جعل‌کرده بودند و به شهر ها و باجه های مختلف آن بانك رجوع میکردند و مبالغی‌ـگاه کلان ـ دریافت‌میداشتند!

گذرنامه جعلی !

عده‌ای حتی برای خارج‌شدن از کشور و سیرو سیاحت ، گذرنامه های قلابی ساخته‌بودند که البته پیش از آنکه بتوانند به مقاصدخودجامه عمل‌بپوشانند دستشان خوانده شد.

به غیر از مواردی که‌ذکرشان رفت عده‌یی نیز برای استخدام در شرکت ها ، مدارك‌تحصیلی قلابی ارائه داده‌اند و بعضی ها کارشان از حیث کلاهبرداری، در سطح بالاتری قرار داشته است . فی‌المثل یکی دو سال پیش ، چندنفر به عنوان جعل امضای مقامات مهم دستگیر شدند که ماجرای مفصلشان‌در صفحات حوادث نشریات روزانه آمد.

متقلبین جانی

چندوقت پیش ، عده‌ای که روغن های تقلبی به بازار عرضه می‌کردند دستگیر شدند . قبل از آنها هم موارد مختلفی تقلب در غذا مشاهده شده است ، حتی طرحی تهیه شده بود که اگر انسانی دراثر مصرف اغذیه تقلبی جان بسپارد ، سازنده آن غذا ها باید اعدام شود.

بدترین نوع تقلب ، دارو های تقلبی است ، سازندگان اینگونه دارو ها از عاطفه بی‌بهره‌اند و رحم نمی‌شناسند . ـچقدر جای دریغ است. کسانی که از دانش بهره‌ورند، معلومات خودرا در راه هایی این گونه غیر انسانی بکار میگیرند ومورد سوء استفاده قرار میدهند.

این هنرمندان گمراه ، این هنرمندان آزمند ، اگر ابتکار وذوقشان را در راهی درست به فعالیت وامیداشتند بدون شبهه بعداز مدتی موقعیتی مناسب ـچه از نظر مادی و چه از نظر معنوی‌ـ بدست می آوردند ، ولی افسوس ... بقول «حافظ » اینها بهیچ چیز اعتقاد ندارند و هیچ چیز را باور نمی‌کنند: گوییا باور نمیدارند روز داوری کاینهمه «قلب و«دغل»در کاراوردمیکنند.

آگهی بداوطلبان خدمت در شرکت صنایع هلیکوپتر ایران

به نامبردگان زیر داوطلبان خدمت در شرکت‌صنایع هلیکوپتر ایران اعلام میشود بغیر از کسانی که در آزمایشات پزشکی مردود شده‌اند تا روز چهارشنبه ۱۶ ، دیماه ۴۹ برای تکمیل پرونده خود بدفتر شرکت واقع در مهرآباد مراجعه نمایند.

۱ـ عباس سعیدی
۲ـ اسمعیل شرافتی‌پور
۳ـ مالك قنواتی
۴ـ علیرضا قدس شریفی
۵ـ محمدمهدی‌عباس‌زاده‌دریانی
۶ـ منصور قمی
۷ـ علی مقصودی
۸ـ ناصر نصرت ماکوئی
۹ـ شعبان اسفندیاری
۱۰ـ محمد هاشم شیرخدائی
۱۱ـ منصور صدری
۱۲ـ خسرو گذری
۱۳ـ محمد ربیعی فراهانی
۱۴ـ محسن لگائی
۱۵ـ مجتبی ممکن
۱۶ـ علی اکبر صادق نوبری
۱۷ـ غلامحسین فیاضی
۱۸ـ عباس زادهش
۱۹ـ مجید زیرجد
۲۰ـ مصطفی طاهریان

۱ـ۲ آ ـ۲۹۳۱۷

آگهی استخدام

شیلات جنوب بمنظور خدمت در روی کشتی های صیادی تعدادی داوطلب دیپلمه فارغ‌التحصیل رشته‌های‌برق، میکانیك ، تهویه هنرستان های صنعتی کشور را که خدمت وظیفه انجام‌داده و یا معاف از خدمت باشند (غیر از معافیت پزشکی)باحقوق مکفی استخدام مینماید داوطلبان میتوانند همه روزه تا پانزدهم بهمن ماه۱۳۴۹ از ساعت ۸صبح الی ۱۳ بامدارك خودبکارگزینی شیلات جنوب واقع‌در امیرآباد شمالی روبروی پارك فرح نبش کوچه همدان مراجعه نمایند.

مدیر عامل شرکت سهامی شیلات جنوب‌ایران دریابان. شیبانی

۱ـ۲ آ ـ۶۴۸۷۸

شرکت ملی ذوب آهن ایران
آگهی تجدید مناقصه

شرکت ملی ذوب‌آهن ایران ۵قلم لوازم برق ازقبیل رگولاتور تنظیم تك‌فاز ویکسو کننده را از طریق مناقصه خریداری‌میماید. داوطلبان مایل بشرکت در این مناقصه میتوانند اسناد مناقصه‌و برك مشخصات را در مقابل پرداخت مبلغ ۵۰ ریال از دبیرخانه قسمت کارپردازی شرکت‌واقع در خیابان پهلوی نبش خیابان تخت جمشید دریافت نمایند. پیشنهادات باید در پاکت لاك ومهر شده با ذکر جمله مربوط بمناقصه ۵قلم لوازم برق تاساعت ۹صبح روز ۴۹ر۱۰ر۲۷ در مقابل اخذ رسید بدبیرخانه قسمت کارپردازی شرکت تحویل شود . پیشنهادات واصله در ساعت ۹ر۵صبح همانروز باز و قرائت میشود حضور پیشنهاد دهنده در جلسه مناقصه آزاد است.

شرکت ملی ذوب‌آهن در رد و قبول یك یا کلیه پیشنهادات مختار است در صورتیکه برنده اول حاضر بعقد قرارداد نشود سپرده او ضبط و از نفر دوم دعوت میشود . در صورتیکه نفردوم حاضر بعقد قرارداد نشود سپرده وی نیزضبط‌خواهد شد .شرکت کننده در مناقصه میتوانند اقلام ۱و۲و۳را تواما و قلم چهارم و قلم پنجم‌را بتفکیك‌ویا نسبت بتمام‌اقلام یکجا پیشنهاددهد شرکت ملی ذوب آهن ایران نیز میتواند از یك یا چند فروشنده به تفکیك یا تواما بهمان ترتیب خریداری نماید شرکت کننده در صورتیکه برای تمام اقلام پیشنهاد میدهد بایدمعادل مبلغ ۱۸۵۰۰۰ ریال و در غیر اینصورت در مورد اقلام۱و۲و۳ مبلغ ۱۰۰۰۰ ریال در مورد قلم چهارم ۴۵۰۰۰ ریال در مورد قلم پنجم ۱۳۰۰۰۰ ریال بصورت تضمین بانکی بعنوان سپرده‌شرکت در مناقصه در پاکت جداگانه بپیوست پاکت پیشنهاد ارسال‌نماید. مدت تحویل حداقل زمان ممکنه که بایستی در فرم پیشنهاد ذکر شود . محل تحویل انبار فروشنده در تهران روی کامیون‌است. سایر شرایط در اسناد مناقصه مندرج است. م‌الف ۹۹۰۶

شرکت ملی ذوب آهن ایران

۱ـ۲ آ ـ۶۴۷۱۸

آگهی تشکیل انجمن عمران وآبادی قراء تابعه بخش نوبران مقیم تهران

به پیروی از منشور انقلاب سفیدشاه ومردم بدینوسیله باطلاع کلیه اهالی‌محترم قراءتابعه بخش مذکور میرساند که ساعت ۸ صبح روزجمعه ۱۸دیماه۱۳۴۹ جلسه‌مجمع‌عمومی برای انتخاب هیئت مدیره‌و تصویب اساسنامه درمسجد امام‌حسن‌مجتبی (ع) واقع‌درخیابان مرتضوی بین‌خیابان‌های خوش وقصرالدشت تشکیل خواهد شد .خواهشمند است‌درجلسه مزبور شرکت فرمایند.

آ ـ۲۹۳۲۳ هیئت‌موسس

شماره ۱ـ۲۳۲۳۷ تاریخ ۵ـ۱۰ـ۴۹

آگهی

اصلاحیه آگهی‌مزایده شماره ۱ر۲۱۵۱۹ـ ۲۴ر۹ر۴۹

چون روز ۱۹ ر۱۰ـ۴۹ تعطیل رسمی است بدینوسیله بند ۹آگهی مذکور (گشایش پیشنهادات خرید کیسه گونی در اداره کل کشاورزی) به روز یکشنبه ۲۰ دیماه جاری ساعت۱۱ صبح موکول میشود .

رئیس اداره کل کشاورزی گرگان و دشت . صدر

یکشنبه مجله دختران وپسران

آگهی‌مناقصه

دانشکده پزشکی‌دانشگاه تهران شستشوی حدود دو میلیون تکه البسه بیمارستان ها وآزمایشگاه ها و سایر واحد های تابعه دانشکده پزشکی را که بایستی در سال ۱۳۵۰ بوسیله کارخانه های لباسشوئی معتبر شسته و تحویل شود به مناقصه واگذار مینماید داوطلبان میتوانند با دریافت برك شرایط ومشخصات از این اداره پیشنهادات بانضمام فیش بانکی بمبلغ ۲۵۰ر۰۰۰ ریال و یا برابر مبلغ مذکور تضمین نامه بانکی خود را تا ساعت ۹ صبح روز شنبه‌سیزدهم بهمن ماه بدفتردانشکده‌پزشکی تسلیم ورسید دریافت نمایند پیشنهادات واصله در ساعت ۱۰ صبح همانروز در کمیسیون مناقصه قرائت خواهد شد .

م‌الف ۱۰۲۶۰

رئیس اداره تدارکات دانشکده پزشکی .ذوالریاستین

قابل توجه جوانان شهرستانی

PHILIPS

شرکت سهامی فیلیپس ایران

برای شهرستانها :

تبریز ـ رضائیه وتوابع

اصفهان وتوابع

مشهد وشهرهای دیگراستان‌خراسان

کرمان‌ـ بندرعباس وتوابع

تعدادی فروشنده وبازاریاب درمحل استخدام‌میشوند

شرایط :

۱ـ ملیت ایرانی
۲ـ حداکثر سن ۳۰سال
۳ـ تحصیلات‌در حدود دیپلم
۴ـ دارای برك خاتمه خدمت یامعافی دائم
۵ـ اشنائی یا طرز کارلوازم الکتریك والکترونیك
۶ـ داشتن گواهینامه رانندگی
۷ـ سپردن ضمانت برای حداقل سه سال کار در شرکت

متقاضیان بایستی مشخصات کامل وشرح تجربیات خودرا بانضمام یك‌قطعه عکس که‌در سال جاری گرفته‌شده باشد بنشانی شرکت سهامی فیلیپس ایران‌صندوق‌پستی ۱۴۹۷ـتهران قسمت کارگزینی ارسال دارند .حداکثر تبولی تقاضا تا تاریخ ۳۰ر۱۰ر۱۳۴۹ خواهد بود.

(افرادی که بزبان انگلیسی اشنائی داشته باشند حق‌تقدم خواهند داشت)

اطلاعیه بانك رفاه

ادارات مرکزی و شعبه مرکزی بانك رفاه کارگران ازتاریخ ۱۲ر۱۰ر۴۹ به محل جدید واقع در خیابان روزولت بالاتر از چهار راه تخت‌جمشید شماره ۱۲۵«تلفن۷۱۸۲۲» منتقل شده. شعبه پهلوی بانك رفاه کارگران در محل سابق‌خیابان پهلوی جنب‌ساختمان بنیادپهلوی شماره ۱۲۶ امور مربوط به مراجعین محترم را انجام‌خواهدداد. بانك رفاه کارگران

۱ـ۲ آ ـ۶۴۸۴۲

PART TIME JOB AT HOME

INTERNATIONAL organization needs abstractors to work at home. Qualifications required: University degree in various fields related to development and adult literacy. Excellent knowledge of English and/or French necessary. Call 625579 — 7:30 — 13:30 Sat. through Thurs.

آگهی مزایده

بانك توسعه صنعتی و معدنی ایران تعداد شش دستگاه اتومبیل سواری بشرح‌زیر:

سه دستگاه اتومبیل سواری بنز مدل ۱۹۰سال ۱۹۶۴
یك دستگاه اتومبیل سواری بنز مدل ۲۳۰ سال ۱۹۶۶
دو دستگاه اتومبیل سواری رامبلر کلاسیك سال ۱۹۶۶

از طریق مذاکره حضوری و مزایده بفروش میرساند خریداران میتوانند از ساعت ۹ صبح الی ۴ بعد از ظهر روز های شنبه دوازدهم تاپنجشنبه هفدهم دیماه سال جاری بمنظور رویت‌ومذاکره بمحل بانك واقع در خیابان شیراز (بهجت‌آباد) شماره ۱۳۳ مراجعه نمایند فروش روز پنجشنبه ۱۷ر۱۰ر۱۳۴۹ ساعت ده صبح در محل بانك انجام خواهدشد.

بانك توسعه‌صنعتی و معدنی‌ایران

آ ـ۶۴۸۸۴

تیمسار معظم ریاست محترم شهربانی‌کل‌کشور

از انجا که ماموران شعبه ۱۱ آگاهی‌بابیداری وبصیرت کامل موجب گردیدند سارق اشیاءمغازه اینجانب حسن شمس ساعت فروش خیابان ناصرخسرو دستگیر وتحت تعقیب قرارگیردبرخود فرض‌دانستم‌مراتب امتنان وتشکراتم را بخصوص ازسر کارسرگرد حقشناس رئیس شعبه ۱۱ آگاهی وسر کارسرگرد خندان وسرکار ستوان حاجی‌عرب وجمله کارکنان فعال‌وزیرك شعبه مزبوربحضور آن تیمسار معظم معروض‌داشته تشویق این‌قبیل خدمتگزاران اجتماع‌رابرای آسایش ورفاه بیشترمردم استدعا دارد .

۲ـ۲۹۳۲۷ حسن شمس

آگهی مناقصه

انجمن ملی‌حمایت کودکان بیکدستگاه پنجاه شماره‌ای‌تلفن احتیاج دارد داوطلبان شرکت در مناقصه پیشنهادات خود را با ذکر کامل مشخصات‌دستگاه‌از نوع زیمنس استاندارد الکتریك ویا اریکسون تاروز یکشنبه بیستم دیماه به ضمیمه قبض سپرده معادل صدی پنج بهای پیشنهادی که وجه ان به بانك‌بازرگانی ایران شعبه ایرانشهر به حساب شماره ۲۲۷ انجمن واریز شده باشد بدفتر انجمن تسلیم و رسید دریافت دارند. پیشنهادات‌روز دوشنبه بیست و یکم ساعت ۹ صبح در امور مالی انجمن بازو خوانده خواهد شد ، حضور پیشنهاد دهندگان در جلسه مناقصه آزاد و انجمن در رد و قبول یك یا کلیه پیشنهادات مختار است سپرده حائز حداقل مناقصه که از تحویل دستگاه خودداری نماید بسود انجمن ضبط خواهد شد .

انجمن ملی حمایت کودکان

آگهی مناقصه ، نوبت دوم

مرکز پزشکی‌فیروزگر مقدار ۳۶تن برنج دمسیاه مورد مصرف یکساله خودرابرابر نمونه موجوددردفتر کارپردازی واقع درتهران خیابان زاهد ازطریق مناقصه خریداری مینمایدداوطلبان میتوانند بامشاهده نمونه برنج‌مذکور پیشنهادات خود راتاآخر وقت‌اداری، روزشنبه ۲۶دیماه ۱۳۴۹ بدبیرخانه این‌مرکز درمقابل اخذرسید تحویل نمایند شرکت کنندگان درمناقصه بایستی مبلغ شصت هزارریال بعنوان سپرده بحساب ۲۰۹۹این مرکز دربانك مرکزی پرداخت وفیش مربوطه‌رابه پیوست پیشنهاد خودنمایند . پیشنهادات واصله درساعت ۱۰صبح روزیکشنبه ۲۷دیماه بازوقرائت‌خواهدشد درصورتیکه برنده مناقصه ازعقد قرارداد و تحویل برنج خودداری نماید سپرده آن‌مسترد نخواهد شد مرکز پزشکی‌دررد یاقبول یك‌یاکلیه پیشنهادات مختار خواهد بود،هزینه درج‌آگهی‌بعهده برنده مناقصه خواهد بود سپرده نفردوم تاعقد قرارداد بابرنده مناقصه مسترد نخواهد شد. م‌الف ۱۰۱۶۵

۲ـ۲ آ ـ۶۴۷۶۸ مرکز پزشکی فیروزگر

آگهی تجدید مناقصه شماره ۱۵۷۶ و۱۵۷۸ و ۱۵۷۷ و۱۵۷۹ر۴۹

راه آهن دولتی ایران هفت قلم ملبوس تابستانی وزمستانی کارکنان خودرادر سال ۱۳۵۰ برطبق مشخصات و شرایط و اوراق مربوطه از طریق مناقصه تحویل تهران انبار مرکزی (الف) خریداری مینماید .

داوطلبان شرکت در مناقصه میتوانند در ساعت اداری جهت دریافت اسناد مناقصه باداره کل کار پردازی مراجعه فرمایند شرکت کنندگان در مناقصه باید مبلغ ششصد و شصت هزار ریال بعنوان سپرده شرکت‌در مناقصه به‌صندوق راه آهن‌پرداخت ورسید صندوق یا معادل همان مبلغ ضمانت نامه بانکی صادر یکی از بانکهای مجاز ایران که لااقل یکماه اعتبار داشته باشد بضمیمه پیشنهاد خود تا ساعت ۹ صبح روز ۱۰ر۱۱ر۴۹ درصندوق پیشنهاد ها واقع در اداره کل کار پردازی بیاندازند پیشنهاد های واصله ساعت ده روز مزبور باز و قرائت خواهد شد .حضور پیشنهاد دهندگان یا نمایندگان مجاز آنها در جلسه مناقصه‌آزاد است و راه آهن در رد و یاقبول هریك یاتمام پیشنهاد هامادامیکه قرار داد مبادله نشده است جزا و کلا مختار میباشد . به پیشنهاد فاقد سپرده و مشروط و مبهم و پیشنهادیکه بعد از موعد مقرر برسد ترتیب اثر داده نخواهد شد سپرده برنده اول و نفر دوم مناقصه نگهداری ودر صورت استنکاف از انجام معامله بدون هیچگونه تشریفات بنفع راه آهن ضبط خواهد شد مالیات متعلقه و هرگونه عوارض دیگر بعهده برندگان مناقصه میباشد . راه‌آهن میتواند تاصدی بیست و پنج از میزان معامله کسر یا اضافه نماید . م‌الف ۱۰۱۳۵

راه‌آهن دولتی ایران

۱ـ۲ آ ـ۶۴۱۸۸

آگهی استخدام در نیروی هوائی شاهنشاهی

۱ـ نیروی هوائی شاهنشاهی بمنظور تعلیم و تربیت درجه‌داران فنی تعدادی داوطلب برای تحصیل در آموزشگاه گروهبانی فنی باشرایط زیر می‌پذیرد.

الف ـ تابعیت دولت شاهنشاهی ایران.
ب ـ متدین ببکی از ادیان رسمی کشور.
پ ـ سن‌بین ۱۸ تا۲۲ سال تمام.
ت ـ دارابودن حداقل گواهینامه قبولی سوم دبیرستان(دارندگان مدرك تحصیلی بالاتر حق‌تقدم دارند).
ث ـ داشتن صحت مزاج و تناسب اندام برطبق گواهی‌بهداری نیروی هوائی شاهنشاهی .
ج ـ نداشتن پیشینه بد.
چ ـ نداشتن گسان تحت تکفل.

۲ـ مدت تحصیل در آموزشگاه مزبور حداقل یکسال و هنر آموزان در مدت تحصیل شبانه روزی بوده و هزینه زیست و پوشاك آنها بعهده نیروی هوائی میباشد و ماهیانه مبلغ ۱۸۷۵ ریال بعنوان حقوق‌و فوق‌العاده سختی خدمت دریافت خواهند داشت.

۳ـ داوطلبان پس‌از خاتمه دوره و احراز موفقیت در آزمایشات بدرجه گروهبان دومی مفتخر و برطبق مقررات قانون استخدام نیروهای مسلح شاهنشاهی از حقوق‌و مزایای مربوطه استفاده خواهند نمود.

۴ـ داوطلبان میتوانند برای کسب اطلاعات بیشتر وثبت نام با درٔ دست داشتن یك نسخه فتوکپی گواهینامه تحصیلی عین شناسنامه (بفرم جدید عکس‌دار) ۲۲ قطعه عکس ۴×۳ ازتاریخ نشر این آگهی تاقامین احتیاج باستثنای روز های تعطیل و پنجشنبه ها از ساعت ۷الی ۱۲ به مرکز آموزش های‌نیروی هوائی واقع در خیابان تهران نوایستگاه فرودگاه و بعداز ظهرها از ساعت ۱۶ الی ۱۹ بمرکز آموزش فنون هواپیمائی کشوری واقع در خیابان شاهرضا جنب سینمایلازا مراجعه نمایند. م‌الف ۹۵۲۸.

نیروی هوائی شاهنشاهی

۵ـ۱۰ آ ـ۶۲۱۳۸

آگهی ثبت‌نام درمسابقات ورودی‌انستیتو تکنولوژی مکانیك ماشینهای کشاورزی رشت

انستیتو تکنولوژی رشت بمنظور تربیت تکنیسین‌های عالی در رشته‌های کشاورزی ۶۰نفر دیپلمه واجد شرط برای دوره دوساله (فوق دیپلم) در نیمسال دوم سال تحصیلی ۵۰ـ۴۹ دانشجوی دختر وپسر می‌پذیرد داوطلبان از بین دیپلمه‌های رشته طبیعی وریاضی و کشاورزی وهنرستان صنعتی (غیر از رشته ساختمان) از طریق مسابقه ورودی انتخاب خواهد شد. داوطلبان باید مدارك زیر را بانضمام تقاضای ثبت‌نام به‌آدرس رشت‌صندوق پستی ۵۰با پست سفارشی طوری ارسال دارند تا آخر وقت اداری روز سه‌شنبه۲۹ دیماه ۴۹ به صندوق مزبور رسیده باشد:

۱ـ فتوکپی گواهی نامه یا جواز قبولی دوره کامل هنرستان‌یا دبیرستان .

۲ـ سه قطعه عکس ۴×۳ که مشخصات داوطلب در پشت‌آن قید شود.

۳ـ فتوکپی برك معافی یا خاتمه خدمت یاآماده بخدمت برای مشمولین .

۴ـ رسید بانکی به‌مبلغ پانصد ریال که بحساب ۵۰۱۴۲ در بانك ملی ایران شعبه رشت واریز شود (این وجه بهیچ عنوان مسترد نخواهد شد). امتحان ورودی از مواد ریاضیات ـ فیزیك‌ـ شیمی (باضریب یك در حدود دیپلم) بعمل خواهد آمد (ازدیپلمه های هنرستان صنعتی و کشاورزی علاوه‌برسه ماده‌فوق ازمعلومات فنی نیز با ضریب دو امتحان خواهد شد).

مسابقه ورودی ساعت ۹صبح روز پنجشنبه اول بهمن ماه ۴۹ بعمل خواهد آمد داوطلبان بعدازظهر روز چهارشنبه ۳۰دیماه۴۹ به‌انستیتو تکنولوژی رشت واقع در لاکان مراجعه و کارت ورود به‌جلسه امتحان دریافت دارند محل انجام امتحان در کارت‌ورودی قید خواهد شد از هر یك از پذیرفته شدگان در مسابقه ورودی در موقع‌ثبت‌نام مبلغ پانزده هزار ریال یك‌جا برای هر سال تحصیلی شهریه دریافت میشود و ساعات تحصیل در انستیتو ـ تکنولوژی (لاکان) اوقات عصر خواهد بود.م‌الف ۱۰۲۴۳

مدیر کل آموزش و پرورش استان گیلان‌ـ میرفخرائی

آ ـ۶۴۴۱۲

ششمین مقاله در باره سیاست جهانی در سال ۱۹۷۰ و ۱۹۷۱

۱۹۷۱: اسرائیل عقب نشینی میکند؟

از: اکونومیست
ترجمه: اسداله آقائی

اسداله آقائی

حجم سخن های گفته شده در باره مناقشه اعراب و اسرائیل باندازه‌ای است که میتوان از آنها نردبانی تا کره ماه ساخت . این تردبان گاهی بجانب صلح و زمانی بسوی جنگ تمایل پیدا میکند . با سپری شدن چندین هفته و در حالیکه چیزی به پایان آتش بس جاری بین مصر و اسرائیل (پنجم فوریه آینده) باقی نمانده ، هنوز سخن بر سر آن است که موضوع جنگ و صلح بین اسرائیل و امریکا مطرح است و باید این دو کشور به نحوی به توافق برسند . در حالی که اسرائیل با مذاکرات صلح و مصر با تمدید آتش بس برای سومین بار موافقت کرده است. چندی قبل به پیروی از «گلدامایر» «آبااِبان» و سایر رهبران اسرائیل ، موشه دایان وزیر دفاع این کشور نیز به واشنگتن مسافرت کرد . موشه دایان پس از مذاکره با ریچارد نیکسون ، ملوین لرد و ویلیام راجرز فقط اظهار داشت مسئله مهمی غیر از «مذاکره» بین او و رهبران امریکا وجود نداشته است. طرفهای گفتگوی او نیز همین حرف را زدند. گوئی آنها فقط در صدد آن بودند که یکدیگر را بشناسند .

وضع قدری مشکوک به نظر میرسد . موضوع باید بمراتب مهمتی از آن باشد که آنها گفته‌اند . کابینه اسرائیل کوشش می کند برای اقدام بعدی بیک نظر دستجمعی دست یابد و این امر بطور قابل ملاحظه‌ای به تاثیری که دایان و رهبران امریکا بروی یکدیگر بجای گذاشته‌اند بستگی دارد .

اینها به تنهائی کافی نیست تا باعث آغاز مذاکرات از طریق یارینگ شود مصری ها گفته‌اند آنها باید متقاعد شوند که بازگشت اسرائیل برسر میز مذاکره یک کوشش جدی برای یافتن راه‌حل مسالمت آمیز مناقشات است، نه یک وسیله تاکتیکی تا از طریق آن از شکسته شدن آتش بس جلوگیری به عمل آورند . این اعتقاد باید در چند وهله بوجود آید .

مراحل

اول ، اسرائیل باید ضمن تبادل نظر با واشنگتن تصمیم بگیرد که آیا بطور جدی آماده است در مذاکرات شرکت کند یا خیر . دوم ، اینکه اسرائیل تصمیم به شرکت گرفته است ، باید امریکا نیز نسبت بحسن مقاصد خود مطمئن کند . سوم ، امریکا بنوبه خود باید مستقیما یا بوسیله روس ها مصر را متقاعد سازد . بنابراین در شرایطی که به این اندازه به متقاعد کردن احتیاج است ، بهتر است امریکائیها و اسرائیلی ها با صدائی بلند وسخنانی روشن باهم گفتگو کنند .

اطمینانهای دیپلماتیک

مکالمات تاکنون با صدائی بلند صورت گرفته ولی جز در مورد کمک نظامی ، در هیچ مورد روشن نبوده است. دولت اسرائیل که امریکا را در زمینه های مختلف تحت فشار قرار داده ، پرزیدنت نیکسون را در دادن کمک های نظامی و اقتصادی آماده‌تر یافته است تا دادن اطمینان های دیپلماتیک . بدیهی است اسرائیل باین آخری هم نیازمند است . کابینه نیکسون وعده کرده است طی ۱۲ ماه آینده ۵۰۰ میلیون دلار کمک نظامی (که بنابه گفته دایان مقداری از آن قبلا دریافت شده است) و معادل ۲۰۰ میلیون دلار کمک اقتصادی به اسرائیل بدهد . مبلغ مشابهی نیز برای عقب‌نشینی نیروهای اسرائیل است . در جبهه دیپلماسی موضوع تکیه میکند : راه حل «تحمیلی» نظیر آنچه که ویلیام راجرز در پیشنهادات خود گنجانده در کار نباشد، ایالات متحده از هر کوشش شورای امنیت از قبیل آنچه در قطعنامه نوامبر ۱۹۶۷ برای سال ۱۹۷۳ قبل شده اسرائیل از سرزمین های اشغالی آمده جلوگیری کند و بالاخره اگر مذاکرات گردید اسرائیل بتواند به آغاز شد و دوباره قطع ادامه کمک های دیپلماتیک ونظامی امریکا مطمئن باشد.

اعتراض

اسرائیل شکایت میکند پاسخهای قانع کننده به تقاضا های سه گانه خود دریافت نکرده است. امریکائیها دلایل بسیاری برای تردید خود دارند .اعراب معتقدند برای پس گرفتن سرزمین های ازدست رفته خود یا لااقل قسمت اعظم آنها ،تنها دو راه وجود دارد :

تهدید نظامی و جنگ فرسایشی یا فشار دیپلماتیک امریکا به اسرائیل که تحت شرایطی قابل قبول قوای خود را از اراضی اشغالی بیرون ببرد . اگر امریکا قبل از آغاز مذاکرات دستهای خود را از لحاظ سیاسی به‌بندد ، آنگاه اعراب تصور خواهند کرد که فقط راه حل نظامی باقیمانده است .. تاوقتی که اعراب درباره موفقیت مذاکرات بیش از اسرائیل خوشبین نشده‌اند . کوشش های اسرائیل در مورد گرفتن تضمین در صورت شکست این مذاکرات ، بیش از پیش سوءظن آنهارا برخواهد انگیخت.

دراین باره سابقه‌ای نیز وجود دارد . در ماه اوت مصری‌ها کوشیدند با پیش کشیدن موشکهای روسی تضمینی در صورت شکست مذاکرات بدست آورند . و دیدیم که این تضمین یا بی چه برسر مذاکرات آورد.

بهرحال علاقه و منافع امریکا در صلح و ادامه آن است.عده کثیری از اسرائیلیها و اعراب نیز در باطن خود همین را می خواهند . مرد نظامی نظیر موشه دایان از مزایای مرزهای کنونی بخوبی آگاه است . او بعنوان یک نظامی مشکلات موقع اسرائیل را قبل از برقراری آتش بس ماه اوت ، می‌شناسد. یکی از خصوصیات عمده دایان قابلیت مقابله با عوامل جدید و کوشش برای راه‌حل های جدید است . گلدامایر با تمام عقل و درایت خود ، تحرک چندانی ندارد . وقتی او از عقب‌نشینی صحبت میکند ، بلافاصله وعده های غرب را درمورد عقب‌نشینی از صحرای سینا در سال ۱۹۵۷ که بعدا فراموش شد ، به‌خاطر می‌آورد ولی موشه‌دایان شاید علیرغم تمایل خود - میتواند آینده را از گذشته جدا کند.

اگر امریکا به پیشنهادات ویلیام راجرز وفادار باشد و وعده حمایت از اسرائیل را با اصرار در آغاز مذاکرات جدی توام کند ، موشه‌دایان ممکن است عقب‌نشینی در سال ۱۹۷۱ را بپذیرد و این بهائی خواهد بود که برای صلح پرداخته می شود، صلحی که در سال ۱۹۵۷ حتی تصور آن نیز نمیرفت .

سالی که دنیا پشت سر گذاشت

طی پنج رپرتاژی که صفحه مقالات سیاسی روزنامه اطلاعات پیرامون تحولات سیاسی جهان درج کرد مهمترین رویدادهای سال ۱۹۷۰ تشریح گردید . آنچه دراینجا می‌بینید تصاویری از مهمترین حوادث ووقایع جهان درسال ۱۹۷۰ است

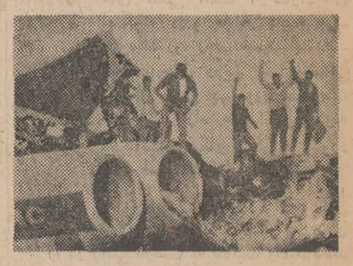

چریک ها و جت شرکت هواپیمائی انگلیسی

سربازان انگلیسی درایرلند

برهنه شناکردن زنان

بازگشت آپولو ۱۳

جوان معتاد به هروئین

چاپلین ، ستاره راک

فارغ التحصیلان دانشگاه ماساچوست

آرامگاه ژنرال دوگل

آنجلا دیویس

پاپ در فیلیپین

انفجار در شهر

بازگشت کلی

«هافمن» از «هیپی ها»

تابلوی ۵ر۵ میلیونی

تظاهرات منهتن

بازماندگان حادثه پاکستان

گاز اشک آور در برکلی

سولژنیت سین

سالوادور آلنده در شیلی

قتل عام در کامبوج

ژاکلین در میدی

آدم دزدی سن رافائل

پیروزی هیث

شورش در زندان بروکلین

کشته شدن پلیس در فیلادلفیا

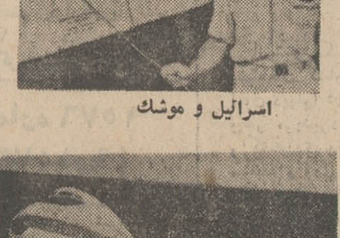

اسرائیل و موشک

زلزله در پرو

زلزله در پرو

مرگ در دانشگاه کنت

جت بوئینگ ۷۴۷

مبارزات انتخاباتی نیکسون

سناتور ماسکی در شب انتخابات

اعتصاب راه آهن

میشیما پیش از خودکشی

حمله نیکسون به کامبوج

فیلادلفیا ، پلیس و پلنگان سیاه

تشییع جنازه ناصر

مانسون در محاکمه

ملاحظاتی درباب نمایش و نمایشنامه نویسی معاصر

نمایشنامه نویسان جوان کجا هستند؟

نوشته: نوذر آزادی

مطلبی که در باب نمایش و نمایشنامه نویسی می‌آید، بازگو کننده و روشنگر تمامی دردها و چگونگی نمایش این سرزمین نیست ولی هریک از فصول آن میتواند زمینه‌ای باشد برای بروز گفتگو و اظهار عقیده صاحب نظران ، برای آگاهاندن علاقمندان و عموم کسانی که به هنر نمایش در کشور ما عشق میورزند و یا به سرنوشت ، پیشرفت و اعتلای تئاتر چه به عنوان تماشاگر و چه در مقام عامل نمایش علاقمندند ، باچند تن از کارگردانان و درام - نویسان تئاتر گفتگو هائی ترتیب داده‌ایم که در شماره های آینده درج میگردد . امید این که حاصل این گفتگو ها ، کوره راهی و چشم اندازی برای تماشاگر و دست اندرکار تئاتر باشد.

کار نمایش و نمایشنامه - نویسی سرزمین ما در آستانه دگرگونی و تحولی است که لازمه وجودی این تغییر و تبدیل ، فرو ریختن بسیاری از قواعد و ضوابط و لاجرم بوجود آمدن معیار های جدید و بگو مگو های بسیاری است .

از چندی قبل نمایشگران ، بصرافت این مهم افتاده‌اند که قبله غرب برآورنده تمام حاجات نیازمندان هنر نمایش در این مملکت نمی تواند باشد وسالم- ترین و نزدیکترین طریق برای ارتباط باتماشاگر زندگی وی رابه نمایش درآوردن و چشم گشودن بر روی واقعیات دربرگیرنده اجتماع خوداوست. در این واقع‌نگری و راه‌گشائی چندتن از معاصرین اهل هنر سهمی بزرگ دارند و شعر و نقاشی و مقاله نویسی معاصر ما بسیاری مضامین تازه و در عین حال بومی رابه درام نویسان دیکته نموده‌است . تصور نمی رود تاثیر و حکومت مستقیم قصه های هدایت ، اشعارو نیما و مقالات آل‌احمد بر چند نمایش موفق سالهای اخیر ، قابل‌انکار باشد. متاسفانه پس از آن جنبش اولیه که حاصلش چند نمایشنامه خوب و صد ها تماشاگر خوبتر بود کارنمایش و نمایشنامه نویسی ما در بدو تحول ، عقیم و عبث ماندو قدرت تحرک و باروری را از دست‌داد. برخورد بارویداد ها ورجوع به رپرتوار تئاتر های دولتی ، نیمه دولتی و آزاد دلیل این مدعا تواند بود. حال علت آن خوش درخشیدن و این زود درماندن را باید جستجو کردو شناخت.

*** منطق عاریتی**

فقدان یک بیان خاص وزبان ویژه نمایشی و کمبود دید اجتماعی و هنری کار درام - نویسی را در این ملک ناپسامان کرده‌است .

زمانی که نمایشنامه نویس ما حرفی دارد و میخواهد صمیمانه باز گوکند. بی بضاعتی فرم صمیمیتش رابزانو در می‌آورد و بناچار همان حرف صمیمی را در قالبی بی منطق و عاریتی از کرسی بزیر میکشاند . به جملات و استعارات غریب پناه میبرد ، از بندبازیهای خاور دور مایه میگیرد و درعینیت بخشیدن به فکرش بدون هیچ‌ضرورت و استدلالی زیر علم هر بازی نویس امریکائی وآنتراکسیون- ساز اروپائی سینه میزند . البته به این اصل معتقدم که حرکت یک سوسک در روی زمین بر تابش نور ماه در آسمان تاثیر دارد و باید هم داشته باشد ولی به‌این نیز اعتقاد دارم که هر مطلب و مضمونی ، فرم ویژه خود را باید پیدا کند و هر محتوائی قالب خاص خودش را از سوی دیگر وقتی که درام- نویس ، حرفی برای گفتن ندارد و فقط بنابه تقاضا مامور به صدور نمایشنامه است ، ناچار بجاو اکثرا هم بی جا امثال و حکم ردیف میکند ، حدیث و روایت میبافد ، قصه ها و مثل ها را از سکه می‌اندازد و بی جهت و بدون هدف به شعر و لفاظی و بازی باکلمات می - پردازد.

*** پلی بین سنت ونوگرائی**

بدون شک در تاریخ اجتماعی و ادبیات و اساطیر هرقومی به ویژه ملت ما باآن پشتوانه عظیم ادبی و هنری ، رگه های درخشانی از سنت های نمایشی یافت میشود که میتواند لااقل از لحاظ القائات فرمی ، پایه و تکیه‌گاهی برای هنر نمایش و درام نویسی باشد. تعزیه ونقالی و تخته حوضی و ... دارای ویژگی هائی هستند چه در فرم و چه در پرداخت مضامین که متاسفانه یا مهجور مانده‌اند و یافقط بعنوان عتیقه تزئینی و مستوره موزه‌ای از آنها استفاده شده است. درام نویس ماهرگز نتوانسته است بین این سنت های نمایشی و افکار و ایده‌های خوذش پلی بزند و دربازگوئی و انتقال حرفهایش آنها را به خدمت درآورد . قادر نبوده است مسائل امروز را آگاهانه با این سنن آشتی دهد و بهم بیامیزد. البته در زمینه احیاء، شناساندن و سرپا نگهداشتن این سنت ها تلاشهای با ارزش و کوشش های پر ثمر وارزنده‌ای کرده‌اند که متاسفانه فقط در همان حد شناساندن و زنده - نگهداشتن بوده است و بس و هرگاه به آمیختگی و تلقین این سنن بایک ایده و اثر دراماتیک دست ، زده شده ، پیوسته تعزیه یانقالی بصورتی تجریدی و وارداتی در نمایش ظهور کرده و به چشم خورده است.

*** مشکلات وتوفیق‌ها**

حال که در باب عدم کارآئی درام نویس سخنی رفت ، مشکلات کار او، امکانات محدود و بند های دست‌وپاگیرش را هم باید شناخت:

سهم مادی و حتی معنوی درام نویس بفرض این که نمایشنامه‌اش باجرا درآید ، اندک و ناچیز است . در حالی که در سازندگی و خلق هر نمایشی ، آفریننده و معمار اولیه درام نویس است . بارکود کار نمایش و باوجود موانع اداری و کش‌و قوس های فراوانی که در راه انتخاب یک نمایشنامه و اجرایش بصورت حرفه‌ای وجود دارد ، درام نویس ما باید سال های سال بنویسد ، دست‌خالی جوابگوی کفش و کلاه عیال و اولاد باشد، نوشته هایش را انبار کند و به امید انتخاب یکی از آثارش برای اجرا دست به دهان و محتاج برجای بماند. پس بناچار مشغله دیگری می جوید و جستن مشغله جدید همان و گذندگی و زهر خود را از دست دادن همان ،انرژیش تفکیک میشود و از کنکاش و تکاپو و خلاقیت در زمینه حرفه اصلی و دلخواهش یعنی درام نویسی باز میماند.

کارگردانهای ما نیز کمتر زحمت‌باز آفرینی و جلوه دادن به یک نوشته رابه خود میدهند پیوسته طالب بهره‌گیری از آفرینندگی متهورانه و ابداع و خلاقیت نویسنده هستندوهمیشه دنبال نمایشنامه تضمین شده و نمایشنامه نویس نام‌آورو شناخته شده میگردند . بصرف باارزش بودن یک اثر از نویسنده جوان و نو رسیده ، کمتر به ریسک میپردازند و بیشتر اشتیاق دارند که اثری از نویسنده‌ای نامی را هرچند متوسط و ضعیف به صحنه آورند . به تحقیق نمی دانم که نمایشنامه‌نویسان جوان ما تا چه حدی و چه‌اندازه‌ای کارهای خودرا بکارگردانها عرضه کرده‌اند ولی به جرئت میتوان گفت هستند درام نویسان با استعدادی که با انبوهی آثار بالنسبه خوب وقابل اجرا ناشناس مانده‌اند، و دراثر بی التفاتی کارگردانها و ژوری ها آثار خودرا به خاک و موریانه انبار سپرده‌اند.

واما هیئت های ژوری و انتخاب کنندگان نمایشنامه ها یعنی کسانی که در واقع به یک نمایشنامه یارای زنده‌شدن و زندگی کردن میدهند،انتخاب کننده میباشندولی اکثرا خود انتخاب شده نیستند . رای‌دادن به یک اثر هنری و بقضاوت نشستن درباره هنر های‌نمایشی باتوجه به وسعت و ترکیبی بودن آن وظیفه‌ای بس دشوار و حساس است که باچندصباحی خواندن و گفتگوی‌هنری‌نمودن، نمی تواند میسر شود. در برگزیدن نمایشنامه ها ملاک و معیار ها روشن نیست .ارزیابی بر مبنای دانستنی های محدود انجام میشود در حالی که تئاتر و اصولا هنر محدوده‌ای نمی - شناسد . علائق شخصی و دل- بستگی های خاص هنری نباید محک سنجش قرار گیرد ولی متاسفانه می بینیم قرار می - گیرد و بدبختانه اکثر داوران ما خود در کار نمایشند وهمین عامل بودن در قضاوت ها بی تاثیر نمیتواند باشد.

دو نفر زیر کرسی خفه‌شدند

یك پیرزن ۷۰ ساله و یك کودك۳ ساله دیشب قربانی گازمنقل کرسی شدند و جان سپردند .

پیرزن که سکینه خاتون نام‌داشت برای این که میترازن‌همسایه‌و فرزندخردسالش بنام زهرا تنهانباشند باطاق آنهادر طبقه دوم آپارتمانی که در آن زندگی میکرد رفت .

میترا از سکینه‌خاتون همسایه‌اش خواست که چون شوهرش شب بخانه نمی‌آید نزد آنهابماند سکینه درخواست همسایه خود را پذیرفت و در اطاق آنها ماند .

این سه نفر مدتی مشغول تماشای فیلم تلویزیون شدند و لحظه‌ای‌بعد به پیشنهاد سکینه خاتون شام خوردند و زیر کرسی خوابیدند.

صبح روز بعد که مادر بزرك زهرابه خانه آنها آمده بود مشاهده کرد که دختر و نوه‌اش و سکینه خاتون بیهوش شده‌اند آنها را به بیمارستان‌منتقل کرد ولی زهرا و سکینه خاتون براثر شدت مسمومیت از گاز ذغال مرده بودند با تلاش پزشکان میترا از مرك نجات‌یافت و جنازه سکینه خاتون و زهرا بپزشکی قانونی منتقل شد .

هفته گذشته نیز خبری داشتیم که شیرین و فرهاد فرزندان خانواده‌ای که از هم جدا شده بودند قربانی کرسی شدند . و نیز یك پیرمرد شصت ساله بعلت مسمومیت گاز ذغال زیر کرسی جان داد .

ژانویه: حوادث تلخ و شیرین

شب ژانویه در کاباره‌هاوخیابان های تهران چه گذشت
مردی به همسرش گفت بمسافرت میرود امادرضیافتی رازاوفاش‌شد

شب جمعه ، ژانویه بود و تهران نیز همراه با دیگر شهر های بزرك جهان که سال نو مسیحی را جشن میگیرند پایان ۱۹۷۰ و آغاز ۱۹۷۱ را جشن گرفت.

دیشب کافه ها و رستوران های تهران یکپارچه شور و هیجان شده بودند و انبوه مسیحیان ایرانی همراه با خارجیان مقیم و عده‌ای از مسلمانان‌خوشگذران میز ها را پر کردند بطوری که ازساعت هشت شب به بعد پیدا کردن میز خالی امکان نداشت. کاباره های تهران و رستوران ها تمامی سالن خود را با استفاده ازچراغ های الوان و کاغذ های رنگین تزئین کرده بودند و در هر کدام از آنها یکی از کاجهای بزرك مخصوص کریسمس و ژانویه قرار داشت که باسلیقه خاصی آراسته شده بودند. از سرشب ارکستر های کاباره ها که هر کدام برنامه مخصوصی برای شب ژانویه ترتیب داده بودند دست به کار کرم کردن سالن شدندو مشتریان سرگرم ازباده آواز خوانی و دست‌و پای کوبی ارکسترها را همراهی کردندبه طوری که صدای آنها تا میان کوچه اطراف از بیرون شنیده میشد.

در شب ژانویه بیش از هر چیز بازارمد رواج داشت و بانوان شرکت کننده در جشن هر کدام حداکثر دقت و ابتکار رابرای آن شب مخصوص در آرایش خود بکار برده بودند و به نسبت ارزانی و گرانی ،نرخ خوراك و مشروب ورودیه کاباره هالباس های بانوان نیز متغیر بود. جالب این است که اکثر مشتریان کاباره ها رامسلمانان تشکیل میدادندوبیشترمسیحیان بخصوص خارجیان مقیم تهران بهتر دیدند که مراسم شب ژانویه را در خانه های خود برگزار نمایند.

در ساعت نزدیك به نیمه‌شب که رسما سال نو اعلام میشد ، شور مشتریان کاباره هابه‌نقطه اوج خود رسیده بود ساعت ۱۲ شب ، طبق رسم دیرین که در این سال معمول است در تمام کاباره ها چراغهای سالن ها برای مدتی خاموش‌شدند وباین وسیله اعاز سال ۱۹۷۱ وپایان ۱۹۷۰ باطلاع شرکت کنندگان در جشن رسید و حلول سال جدید رابا بوسه های گرم به یکدیگر تبهیت گفتند با وجود این که اغلب کاباره ها و رستوران ها از مشتری لبریز بود باز صاحبان این اماکن چندان دل خوشی نداشتندومثل سالهای پیش از درآمد سرشار خود راضی نبودند و این به علت عوارض جدیدی‌بود که‌شهرداری به‌بار نیامد.

غیر از کاباره ها و رستوران ها در اغلب سفارت های خارجی کشور های مسیحی در تهران مراسم جشن سال نو ، برپا گردیده بودو سال نو مسیحی باین ترتیب در تهران آغاز

بچه‌ها زیرکاج تزئین شده سرگرم بازی هستند

دریافت انرا از درامدو فروش کلی شب ژانویه اماکن عمومی اعلام داشته بود.

پس از نیمه شب درساعات اولیه سال نو ، گشت‌و گذار عده‌ای از مردم که شام را در خانه خورده و برای سرکشی به کاباره هاو تماشای برنامه های محصوص آنها ازخانه‌خارج شده بودند در خیابان هاشروع شدو اتومبیل های متعددی در آن ساعات که معمولا خیابان های تهران خلوت است در خیابان هابحرکت درآمدند وبه تهران بعداز نیمه شب شکلی غیر عادی بخشیدند . این مردم که برای پیدا کردن میز های خالی و شرکت‌درشادی‌وسروش مشتریان به کاباره ها روی میاوردند اغلب پس از سرزدن به چند محل بعلت نیافتن میز خالی مجبور به بازگشت به‌خانه ها شدند.

در شب ژانویه امسال نیز چون سالهای دیگر وقایع‌جندی بوقوع پیوست و مستی وحسادت باز چندنفر رابه جان هم‌انداخت ولی ، بروی هم میزان این - گونه سوانح و حادثه‌هاازسالیان پیش کمتر بود و ژانویه امسال به خوشی وخ می‌برگزارگردید و خوشبختانه تلفات جانی زیاد

هتلی‌که دروغ مرد زن دار درآن فاش شد

هلن که کارمند یك شرکت ملی است به همسرش گفت که از طرف شرکت ماموریت‌داردتا بیکی از شهرستان های استان مرکزی برودولی‌هلن بامسافرت او مخالفت کرد و از اوخواست که حتی‌الامکان از رفتن به‌این مسافرت خودداری کند ولی ژاك گفت که این امر امکان پذیر نیست و باید ماموریتی را که بوی محول شده است ، انجام دهد.

ژاك پس از مدتی همسرش را متقاعد ساخت و از خانه خارج شد و گفت‌دوروز بعدازمسافرت باز خواهدگشت.

هلن بمناسبت شب ژانویه‌به اتفاق چندتن از بستگانش بیکی از هتل های تهران رفت ولی اندکی نگذشته بود که‌شوهرش رابه اتفاق زن جوان و زیبائی مشغول میگساری دید . هلن با دیدن این صحنه به دروغ ژاك پی برد و چون نتوانست خیانت همسرش را تحمل کند بدون اطلاع همراهان از هتل خارج شدو بخانه بازگشت.

هلن در خانه با داروئی‌سمی خود را مسموم کرد و بانتظار مرك نشست ولی اتفاقا همسایه آپارتمان او که برای گفتن تبریك سال نو باطاق آنهارفته بود ،هلن رابیهوش یافت‌و او رابه درمانگاه منتقل کرد واینك تحت مداوا است . هلن در درمانگاه حاضر نشد شوهرش راکه برای ملاقات وی رفته بود بپذیرد.

تغاری بشکند ماسی بریزد . . .

شب گذشته ، پس از تعطیل کیشه سینما دیاموند آجیل‌فروشی که در روبروی‌این سینما به کسب مشغول است، وسائل کار خودرا جمع‌اوری کردو آنها را طبق معمول درگاری کوچکی گذاشت و بقصد رفتن بمنزل‌وارد سواره‌رو تا به پیاده‌روی روبرو برود.

حین عبور از سواره‌رو اتومبیل سواری که باسرعت در حرکت بودباگاری تصادف کرد، شدت تصادف بحدی بودکه گاری راچند متر آنطرفتر پرت کردو موجب شد که با اتومبیلی که‌در کنار خیابان پارك شده بودبرخورد کندو واژگون‌شود.

براثر این برخورد بسته های آجیل باز شدند و مقدار زیادی ـتخمه و پسته و بادام روی زمین ریخت.

صاحب آجیل‌ها که هنوز تحت تاثیرو حیرت ناشی از حادثه قرار داشت مبهوت و گیج در گوشه‌ای ایستاده وعده‌ای کاسه‌لیس با استفاده از این موقعیت سرگرم جمع‌آوری آجیل ها و خوردن آنها شدند.

عکس از:پرویز معیری

چهار نفر در «پارك‌وی» کشته و مجروح شدند

در یك حادثه شدیدرانندگی که بعدازظهر پنجشنبه در شاهراه پارك‌وی روی دادیکنفر کشته و ۳نفر مجروح شدند .

هنگامی که اتومبیل سواری «ب . ام. و» شماره ۸۳۶۱۴ تهران ـ الف از سمت‌یوسف‌آباد بطرف ونك در حرکت بود در تقاطع اتوبان پارك‌وی و خیابان شیرازیا اتومبیل‌سواری بنز شماره۸۳۶۱۴ تهران‌ـب شدیدابرخورد کرد .

محمد عبدالحسینی راننده ۲۵ ساله اتومبیل (ب.ام.و) در دم جان سپرد و بقیه‌سرنشینان اتومبیل مزبور که مجروح‌شده بودند به بیمارستان مهر منتقل شدند .

مجروحین حادثه عبارتند از معصومه فرخنده زاد ، رفعت روزبهانی و محمد سیجانی، در این حادثه به ابوالقاسم‌ایمانلو راننده اتومبیل بنز و حسین قاسمیه سرنشین آن آسیبی نرسید .

کاردان فنی در این تصادف راننده اتومبیل بنز را مقصر دانست ودر گزارش خودنوشت که حادثه‌بعلت انحراف‌اتومبیل بنز بطرف جاده صورت گرفته است .

ابوالقاسم ایمانلو راننده‌بنز به تقصیر خود اعتراف کرد و صبح دیروزبهمراه پرونده‌روانه دادسرای تهران شد .

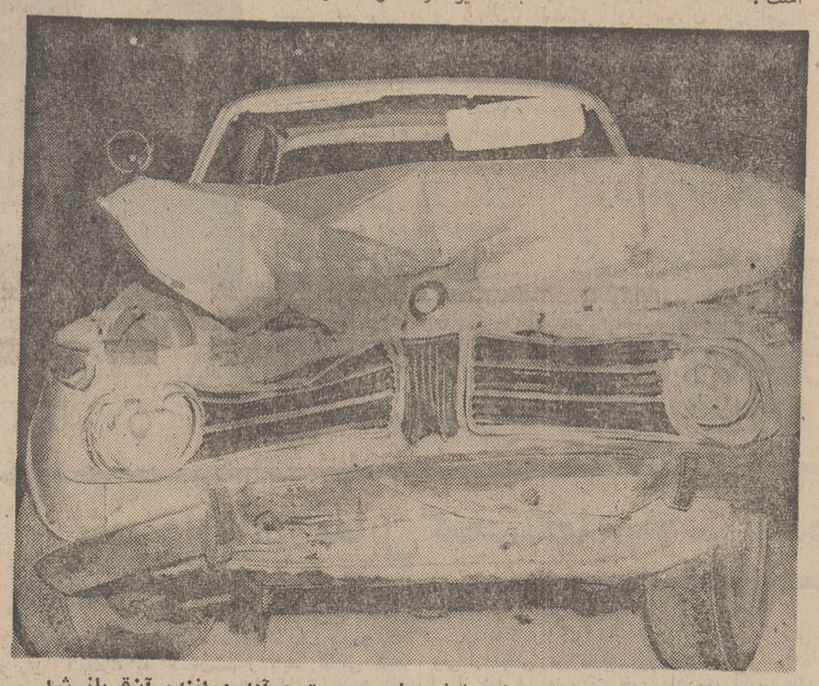

اتومبیل سواری پس ازتصادف باین صورت درآمد ورانندە آن‌قربانی‌شد

مشکل خدمتکاری که زیباست . . .

کلفتی بخاطر این‌که آقای منزل باو پیشنهادازدواج کرده‌بوداز خانه‌ای که در آن کار مینمود فرار کرد .

وی خدیجه‌نام دارد و پس‌از برداشتن مقداری از اثاث منزل صاحبخانه گریخت ولی دوروز پیش توسط مامورین ژاندارمری مهرآباد دستگیر شد .

خدیجه دربازجوئی گفت ، سه سال است که درخانه هوشنك کار میکنم او دارای زن و دو فرزند است .

خدیجه افزود ، بااین‌که همسر هوشنك زن زیبائی است معذالك او این اواخر دل در گرو عشق من بسته است و مرتب از من میخواهد با او ازدواج کنم . ولی‌چون نخواستم به خانم خانه خیانت کنم ناچار به فرار شدم .

خدیجه در مورد این که‌چرا مقداری از اثاثه منزل هوشنك را برداشته و فرار کرده است گفت : چون برای ادامه‌زندگی‌وسیله‌ای نداشتم لذا مقداری وسایل منزل را برداشتم که بتوانم تاپیدا کردن کار بعدی‌درمحلی زندگی کنم .

هوشنك پس‌از دستگیری خدیجه به پاسگاه‌ژاندارمری رفت و ادعای کلفت منزل را رد کرد و گفت : او به‌قصد سرقت فرار کرده است ومن هیچ‌نظری درباره وی نداشتم

صبح دیروز خدیجه باتهام سرقت بهمراه پرونده روانه دادسرای تهران شد .

میری،هنرپیشه‌فیلمهای فارسی‌مجروح‌شد!

ساعت ٤ بامداد دیروز هنگامی که اتومبیل‌سواری شماره ۵۸۳۹۶ تهران ـ ج به رانندگی سیدعلی میری هنرپیشه فیلمهای فارسی از شمال به جنوب خیابان‌خیام در حرکت بود باوانت شماره ۹۹۲۷۲ تهران تصادف کرد. دراین حادثه «میری» جراحتی مختصر برداشت و تحت درمان قرار گرفت .

منوچهر صفایخش راننده وانت‌که مجروح شده‌بود به بیمارستان سینا منتقل شد .

کاردان فنی علت تصادف را بی‌احتیاطی راننده‌وانت گزارش کرده ، بنابراین راننده وانت پس‌از بهبودی به همراه پرونده روانه دادسرای تهران خواهد شد .

نامنویسی برای دوره جدید :

کلاس شیرینی پزی

در دوره یك ماهه این کلاس که‌هفته‌ای‌یکروز تشکیل‌میشود طرز تهیه انواع شیرینی ها یاد داده میشود

باری نامنویسی به انجمن

دوشیزگان و بانوان (خیابان بهار شمالی‌ـتلفن ۷۵۶۸۳۱) مراجعه فرمائید .

قابل توجه‌علاقمندان بمسافرت‌وجهانگردی

آژانس جهانگردی مهاجری‌وشرکاء برای اولین بار یك مسافرت استثنائی که شامل بازدید کامل ازآفریقا ست به دوستداران سیاحت و جهانگردی تقدیم میکند

دراین مسافرت علاوه برشهر های نایروبی ـ ژوهانسبورك ـ دوربان کیپ تاون ـ آدیس آبابا وقاهره یك مسافرت۷روزه بقلب جنگلهای وحشی آفریقاخواهیدداشت‌که ازنقاط زیر دیدن مینمائید .

(ماسائی‌مارا ـ سرونرا ـ گردون گورو ـ مانیارا ـ آروشا ـ آمبوزلی)

تاریخ حرکت ۱۵ بهمن و۱۳ اسفند

مدت ۳۰ روز قیمت ۸۹۵۰۰ ریال

مهاجری وشرکاء

لطفا برای دریافت برنامه‌کامل وثبت نام به‌آژانس جهانگردی‌مهاجری‌وشرکاء درتهران وشهرستانها یا به‌آژانس‌خودتان مراجعه فرمائید

تهران خیابان ویلا شماره۳ تلفن‌های ۶۱۲۹۳۹ـ ۶۶۱۰۲ ـ ۶۸۲۴۲ ـ ۴۰۴۶۸

آبادان سن‌شاین‌تلفن۲۶۸۰ـ۲۴۸۰ـ۲۵۹۴

اصفهان چارباغ پاساژ ایفل تلفن ۸۰۰۵۵

اهواز خیابان ششم‌بهمن‌تلفن۲۸۵۵ـ۲۳۴۴

شیراز خیابان زند تلفن ۶۹۶۳

مشهد خیابان پهلوی تلفن ۳۹۱۹

بافتی از زیبائی ودوام

پارچه ویکتوریا با الیاف ترویرا

پارچه لباسی ویکتوریا محصولی است ازکارخانجات فخرایران‌که با ۶۷٪ الیاف ترویرا تهیه شده است ، لباسی‌که از این پارچه تهیه میشود از نظر خوشدوختی ودوام استثنائی بوده ، اطورا خوب نگه می‌دارد ، چروك نمی‌شود ، آب نمیرود، سیك وزن وشیك وبا هرنوع آب وهوائی متناسب است .موقع‌خرید پارچه‌ویکتوریا توجه داشته باشید درکناره وتوب آن حتماً علامت ویکتوریا وترویرا باشد .

پارچه ویکتوریا خوشپوش وبادوام درطرحهای مدرن

بافته شده از ترویرا TREVIRA

FAKHR IRAN Victoria

FAKHRTEX VICTORIA QUALITY 67٪ TREVIRA

آگهی فروش خانه وباغ در قریه‌دربند شمیران

شش دانگ ۳ باب خانه وباغ که فعلا بصورت یك‌باب خانه درآمده‌و مشتمل بریك‌ساختمان دوطبقه در شمال ویك طبقه در جنوب غربی و دو طبقه درجنوب‌با دو مغازه زیر آن وسه باب‌مغازه در شرق میباشد واقع در نبش خیابان دربندشمیران‌ملکی بانك ایران و انگلیس بقیمت خیلی مناسب بفروش میرسد طالبین به دائره بازرسی مراجعه‌نمایند.

بانك ایران‌و انگلیس

آگهی استخدام

شرکت ملی ذوب‌آهن ایران سه نفر دیپلمه که آشنائی کامل بزبان انگلیسی داشته‌باشد جهت اعزام به‌کشور هندوستان وخدمت در کادر سرپرستی کار آموزان اعزامی باشرایط مندرج در ذیل استخدام مینماید.

۱ـ تابعیت دولت شاهنشاهی ایران .

۲ـ معاف از خدمت نظام وظیفه یا در دست داشتن دفترچه خاتمه خدمت .

۳ـ شاغل نبودن در موسسات دولتی یا وابسته بدولت

٤ـ آشنائی کامل بزبان‌انگلیسی

واجدین شرایط میتوانندروزهای ۱۲و۱۳و۱٤ دیماه‌به اداره کاریابی شرکت ملی ذوب آهن ایران مراجعه نمایند م‌الف ۱۰۲۵۷

نمایندگان اطلاعات
در خدمت مردم

بیماری «طیور» در کلاردشت شایع شده

بیماری مرموزی در میان مرغها و خروس های کلاردشت و حومه شایع شده و تاکنون تعداد زیادی از مرغ و خروسها را از بین برده است .

در سال های گذشته عمل واکسیناسیون طیور و دامها، مانع از بروز بیماریها بود ولی ، این امر درسال جاری رعایت نشده و همین امر موجب شیوع بیماری های مختلف در بین طیور شده است .

چون کلاردشت یك منطقه کشاورزی است و ساکنان آن اکثرا به پرورش دام وطیور اشتغال دارند ، با بروز هر بیماری‌شیوع آن خیلی‌سریع انجام میگیرد و همین امر باعث تلف شدن بسیاری از دامها و طیور میشود ،عده‌ای از اهالی کلاردشت که به دفتر نمایندگی روزنامه اطلاعات مراجعه کرده بودند ، پس از اظهار مطالب بالا افزودند : از مقامات مسئول تقاضا داریم با اعزام کیپ های دامپزشکی به منطقه کلاردشت و انجام واکسیناسیون دامها و طیور، روستا های کلاردشت را از خطر بیماریهای مختلف مصون دارند ، ضمنا در حال حاضر، بیماری بیشتر در روستای «گردیچال» شیوع دارد .

بخشدار «تایباد» دوروز در محاصرهٔ برف بود!

روستائیان، بخشدار را که بیهوش شده بود نجات دادند!

بخشدار تایباد ودونفر از دوستان‌وی که بمنظور تشکیل خانه انصاف‌روستای «ارزنه» از توابع «شمرنو باخرز» عازم این روستا شده بودند دوروز پشت‌برف ماندند و سرانجام بطرز معجزه‌آسائی از مرگ‌رهائی یافتند !

بنابگزارش خبرنگار مادر تایباد دو روز قبل آقای معظمی بخشدار تایباد باتفاق‌آقایان معروفی نماینده دادگاه تربت‌جام و مهدوی معاون بخشداری بمنظور تشکیل خانه انصاف قریه«ارزنه» و چند قریه دیگر عازم این‌مناطق‌شدند.

در موقع حرکت برف خفیفی شروع بریزش کرد ولی باوجود این بخشدار و همراهان عازم قریه «ارزنه» شدند و پس از انجام کارهای مقدماتی روانه روستای «گردیان» گردیدند در این مدت برف باشدت هرچه تمامتر میبارید وبخشدار و همراهان هنگام بازگشت‌بین راه بابرف و کولاك شدید و بسته‌بودن جاده مواجه گردیدند .

بخشدار و همراهان که غافلگیرشده بودند بااتومبیل خود با سرعتی معادل‌ده کیلومتر در ساعت راه میپیمودند ولی پس از مسافتی متوجه شدند که راه را نیز گم کرده‌اند ! اتومبیل از حرکت باز ایستاد و برف و کولاك همچنان‌ادامه یافت آنها شب را بامشقت و نگرانی فراوان به‌صبح‌رساندند و روز بعدعده‌ای از اهالی ، تایباد که عازم دهکده «شهر نو» بودند بااتومبیل بخشدار برخورد کردند و پس از تلاش زیاد موفق‌شدند او و دوتن همراهش را که از سرمابحال اغماء افتاده بودند نجات دهند و به‌تایباد بازگردانند !

نقشه اصلاحی میدان «طوقچی»

درجلسه انجمن شهر اصفهان تصویب شد

در جلسهٔ اخیر انجمن شهر اصفهان نقشه اصلاحی میدان «طوقچی» اصفهان وچند لایحه مهم شهرداری به تصویب نهائی‌رسید.

گزارش خبرنگار ما در اصفهان حاکیست : یکصدوهفتدهمین جلسه انجمن شهر اصفهان بریاست آقای «معین‌امین» نایب رئیس انجمن تشکیل گردید . پس از قرائت صورت جلسه قبلی لوایح رسیده از شهرداری مطرح گردید و چند لایحه از جمله لوایح مربوط به پرداخت حق‌کسب وپیشه مستاجرین مغازه‌های واقع در مسیر، پارك پل فلزی و همچنین نقشه اصلاحی و فهرست ارزیابی‌شده میدان طوقچی که قرار است بزودی احداث گردد تصویب و به کمیسیون‌های مربوطه فرستاده شد .

۳ کارگر تهرانی پیاده ازشهرهای جنوبی بازدید میکنند

گزارش خبرنگار مادر اصفهان حاکی است : سه‌کارگرجوان تراشکار ، ریخته‌گر و نجار که چند روز پیش بعزم سیاحت فارس و خوزستان وبنادروجزایر خلیج‌فارس ، پیاده از تهران راه افتاده‌اند دیشب به‌اصفهان رسیدند . این سه‌نفر مصطفی محمدی ، احمد مهدیان و غلام زینیان نام دارند و هرسه لباس متحدالشکل «پیراهن سبز و شلوار مشکی» پوشیده‌اند و هزینه سفر خودرا باکارکردن در شهرهای سرراه‌شان بدست می‌آورند .

ماجرائی جالب دریکی ازخانه‌های خیابان «کاوه» اصفهان

دزدها،همدیگررا باصاحبخانه عوضی گرفتند!

صاحبخانه دو دزد را که باهم کلاویز شده بودند آشتی داد !

شخصی بنام «حسینقلی» از اهالی قراء اطراف اصفهان‌برای اولین‌بار در زندگی خودتصمیم به‌دزدی گرفت،وی شب گذشته بمنزل «حاج سیدمحمد جمالی» از ساکنین انتهای خیابان کاوه اصفهان رفت و هنگامی که سرگرم جمع‌آوری اثاثیه‌یکی از اطاقها بود دست برقضا شخصی دیگر بنام « هدایت رضائی» بمنظور سرقت ازمنزل حاجی وارد خانه شدسارق‌دومی آهسته آهسته خودرا به پشت پنجره اطاق مورد نظر رسانید ولی باکمال تعجب مشاهده کرد که یکنفر در اطاق است . وی بتصور اینکه این‌شخص‌صاحب خانه است تصمیم گرفت خودرا پنهان کند ولی دراین حین «حسینقلی» سارق‌اولی‌متوجه‌شد که شخصی پشت در اطاق ایستاده است !

«حسینقلی» نیز بتصور اینکه صاحبخانه بسراغ وی آمده است در اطاق رابشدت باز کرد و تصمیم بفرار گرفت ولی هدایت که تصور میکرد‌صاحب خانه تصمیم دارد باجاروجنجال اورا دستگیر کند فورا بادست دهان حسینقلی را گرفت و دو سارق هرکدام بتصور اینکه دیگری صاحبخانه است با یکدیگر به نزاع سختی پرداختند !

دراین میان حاج سید محمد جمالی صاحبخانه اصلی که تا آن لحظه در اطاق خودخوابیده بود براثر سروصدا از خواب بیدار شد و باکمال تعجب مشاهده کرد که دونفر دروسط ایوان خانه سرگرم زدوخورد هستند !

حاجی که از این موضوع ناراحت و در عین حال متعجب شده بود بلافاصله باکمال خونسردی جلو رفت و در نقش میانجی دوسارق را ازیکدیگر جدا کرد ! سارقین که‌هرکدام تصور میکردند شخص ثالث یکی از آشنایان دیگری‌است آرام گرفتند و حاجی انها را که بشدت خسته و کوفته شده بودند باطاق خود دعوت کرد !

«هدایت» و «حسینقلی» که هنوز متوجه موضوع‌نشده‌بودند دعوت حاجی را پذیرفتند و به اطاق اورفتند !

حاجی وسارقین پس از چند لحظه گفتگو و صرف چای سر از ماجرا در آوردند و سارقین ضمن اینکه ازعمل‌خودشرمنده بودند متوجه شدند که در دام صاحبخانه اصلی افتاده‌اند !

ولی حاج سیدمحمد جمالی که از نیکوکاران اصفهان‌است‌ضمن نصیحت «هدایت» و «حسینقلی» بهرکدام مبلغ پانصد ریال‌پول نقد داد و از انها خواست که دیگراقدام به این‌عمل‌ناشایست نکنند !

۷۶۰۰ بطری مشروب

بوسیله ۳ برادر درخرمشهر سرقت‌شد

سه‌برادر که هفت‌هزاروششصد بطری مشروب الکلی متعلق به صاحب یکی از رستوران های خرمشهر را سرقت کرده‌بودند توسط ماموران‌انتظامی‌دستگیر و بازداشت شدند . گزارش خبرنگار ما در خرمشهر حاکی است : این سه‌نفر با مراجعه به‌یکی از رستوران های این شهر ، مقدار ۷۶۰۰ بطر مشروب الکلی دریافت کردند تاآن‌ها را برای فروش‌به‌جزیره «لاوان» ببرند و قرار گذاشتند روز بعد بهای مشروبات را بپردازند وچون فردای ان روز خبری از انها نشد ، صاحب رستوران جریان را به مقامات انتظامی اطلاع داد .

باپیگیری ماموران انتظامی دو کامیون حامل مشروب در خرمشهر و سه کامیون دیگر در آبادان کشف شد .

خبرنگار مادر گزارش خود اضافه میکند سارقین مشروبات الکلی ، کمال ، سامر وحسین کیمیا نام دارند و هرسه باهم برادرند ودربازجوئی‌های‌مقدماتی بجرم خود اعتراف کردند .

زنی‌درکاشان سه‌قلوزائید

یکی‌از سه‌قلوهاشبیه میمون است !

زن ۳۵ ساله‌ای بنام «اقدس‌قبل»در زایشگاه نراقی کاشان سه قلو زائید ، ۲ تن از سه قلوها دخترو دیگری پسر است ، اما نوزاد پسر ، عجیب‌الخلقه است و شباهت‌زیادی به میمون دارد !

خبرنگار ما در کاشان‌گزارش‌داد :: بانو اقدس ، علاوه بر این سه قلو ، ۵ فرزند دیگر دارد .

شکایت نمایندگان اصناف تبریز بررسی شد

گوشه‌ای ازجلسه مربوط به بررسی شکایات نمایندگان اصناف‌تبریز

نمایندگان اصناف تبریز و نماینده حوله‌بافی ، شکایات نمایندگان صنف حوله بافی ، قول مساعدداد، اصناف‌تبریز را به اطلاع وزیر پس از بازدید از وضع کارگاه‌های دارائی برساند .

نخست وزیر دستور داد از حوله بافان تبریز مالیات نگیرند ، ولی دارائی تبریز همچنان مالیات میخواهد !

شکایات نمایندگان ۱۲ هزار نفر اصناف تبریز در مورد نحوه وصول مالیات و طرز کار کمیسیون های تشخیص مالیاتی با حضور عده‌ای از مقامات مورد بررسی‌قرار گرفت .

در این جلسه که بدستور اقای سرلك استاندار اذربایجان شرقی، تشکیل شده بود ، نمایندگان اصناف تبریز و نمایندگان صنف حوله بافی این شهر ، حضور داشتند .

نمایندگان اصناف ، ضمن‌اشاره به مساله ضرایب جدید مالیاتی و تصمیم اخیر اداره دارائی تبریز در مورد وصول مالیات از اصناف گفتند : اداره دارائی سه سال‌تمام از اصناف مطالبه مالیات نکرده و حال ، مالیات سه ساله را میخواهد و اصناف تبریز مجبورند پنج‌برابر مالیاتی را که چهارسال پیش میپرداختند ، به اداره دارائی بپردازند !

نمایندگان اصناف افزودند : با وضعی که اداره‌دارائی برای‌دریافت مالیات از اصناف برای این طبقه بوجود اورده است ، سی در صد درامد سالانه خود را باید ، به دارائی تبریز بپردازیم .

دستور نخست وزیر

اقای جواد دوستعلی نماینده صنف حوله‌بافی تبریز که دراین جلسه حضور داشت گفت :اقای هویدا نخست‌وزیر در بازدید خود از تبریز ، از نزدیك‌با وضع حوله‌بافان اشنا شد و دستور داد صنف حوله‌باف از پرداخت مالیات معاف شود . ولی اداره دارائی تبریز علیرغم این دستور ، ازحوله‌بافان که از پائین‌ترین طبقه شهر هستند ،مالیات میخواهد و حتی ضریب مالیاتی ۱۵ تعیین کرده است .

اقای خطیب شهیدی پس از استماع شکایات و خواستهای

مردم تبریز از گنجشکها به‌شورای داوری شکایت کردند!

مغازه‌داران و ساکنان خیابان «شهناز» تبریز ازدست «گنجشکان مهاجم» با شورای داوری شکایت کردند !

هزاران گنجشك که از چند روز پیش به تبریز امده و دربالای درختان کنار خیابان «شهناز» این شهر ، لانه کرده‌اند ، مزاحم‌مغازه‌داران و عابرینی که از این خیابان میگذرند شده‌اند .

گنجشك های مهاجم از ساعت پنج بعد از ظهرروی شاخه های درختان کنار خیابان «شهناز»جمع میشوند و فضولات خود را روی اجناس مغازه‌ها و لباس های‌عابرین که از این خیابان میگذرند ، میریزند ! بطوریکه قسمتی از خیابان مذکور «قرق»شده وعابرین نمیتوانند از ان محل عبور کنند.

مغازه‌داران و ساکنان خیابان «شهناز» تبریز در شکایت خود که به شورای داوری این شهر تسلیم کرده‌اند ،نوشته‌اند ، همه ساله هزاران گنجشك به خیابان‌شهناز هجوم اورده و روی شاخه های درختان کنار این خیابان‌می‌نشینند و مزاحم عابرین میشوند .

شهرداری درمقابل گنجشکها سکوت کرده‌است

مهم نیست که گنجشك ها کجا باید زندگی کنند ، ولی ازانجائی که خیابان شهناز یکی از شلوغ‌ترین خیابان های تبریز است .و اهالی این شهر عصر ها وشبها سال گذشته این درختان‌سمپاشی شدند . ولی سم اثری نبخشید .

در این شکوائیه همچنین نوشته شده است ، شهرداری تبریزبرای تامین اسایش مردم دراین مورد اقدام اساسی بکند .

خبرنگار ما در گزارش خود میافزاید : چون قسمتی از این خیابان ، قرق شده و مردم قادر نیستند از این قسمت عبور کنند، کار خرید و فروش اصناف دراین محله کساد شده است .

شب ژانویه،درشهرستا نهاچه گذشت؟

شب ژانویه در شهرستانها، امسال کمتر باحوادث تلخ ، خصوصا حوادث‌رانندگی همراه بود و ارامنه مقیم شهرستانها جشن آغاز سال میلادی را با شور و نشاط فراوان برگزار کردند .

اصفهان و رضائیه ، ازجمله شهرهائی‌بود که‌بیش‌ازسایرنقاط باستقبال جشن ژانویه رفت‌زیرا تعداد ارامنه‌ای که‌در«جلفا»ی اصفهان ورضائیه‌سکونت دارند بیشتر از سایر نقاط کشورمی باشند .

خبرنگاران ما درشهرستانها بمناسبت آغاز سال‌نومسیحی گزارشاتی تهیه کرده‌اند که قسمتی از آن در ذیل از نظر خوانندگان عزیز میگذرد .

باستناد گزارش واصله از رضائیه : امسال آغاز سال نو مسیحی در این شهر باشکوه تمام جشن گرفته شد و چون سالهای گذشته از ساعت ۸ بعدازظهر ببعد جای خالی در هیچیك از هتلها ، کاباره ها و مهمانسرا های شهر دیده‌نمی شد .

اغلب دختران و پسران‌مسیحی لباسهای محلی پوشیده بودندو جالب اینکه بیشتر شرکت کنندگان در مراسم جشن‌شب ژانویه مسلمانان بودند .!

ورودیه هتلهای رضائیه‌برای هر نفر بالغ بر چهارصد تا پانصد ریال بود .

یکی از مراسم جالبی که همه‌ساله بمناسبت آغاز سال نو مسیحی در رضائیه و سایر شهر های ارامنه‌نشین ایران انجام میشود مراسم به‌آب انداختن «خاچ» می‌باشد ، مسیحیان «خاچ» یاصلیب را از ده روز مانده به آغاز سال نو مسیحی به‌آب می‌اندازند و در شب ژانویه آنرا بین مسیحیان بحراج میگذارند . البته برنده «خاچ» میتواند آنرا فقط برای مدت یکسال نزدخود نگهدارد.

در اهواز

مسیحیان مقیم اهواز نیزچون سایر هم‌مسلکان‌خود در ایران و سایر کشور های جهان‌شب ژانویه را جشن گرفتند و تا صبح درخانه ها ، هتلها، کاباره ها و مهمانسرا ها برقص و شادمانی پرداختند .

در هتل اهواز یك‌مسابقه رقص بین مدعوین انجام شد و در پایان یك زن و شوهرجوان مسلمان‌برنده‌شدند.جایزه‌ایندو زوج که دو دست لباس مردانه و زنانه بود به آنان داده شد و به برندگان مقام های دوم و سوم‌نیزویسکی‌و شامپانی‌مجانی خورانده شد .!

دراصفهان نیز که تعداد مسیحیان آن زیادند جشن‌شب ژانویه باشکوه کم نظیری برگزار شد و هزاران تن از مسیحیان این شهر باستقبال سال ۱۹۷۱ شتافتند .

شب جمعه بهمین مناسبت‌در غالب هتلها و مهمانخانه های اصفهان مراسمی برپا بود و مسیحیان بارقص و پایکوبی شب را به‌صبح رساندند .

خوشبختانه براثر مراقبت ماموربن‌انتظامی حادثه‌ناگواری در این شهر روی‌نداد وپیروان مذهب مسیح شب پرخاطره‌ئی را گذراندند !

ورودیه هتل نوبل برای هر یکنفر مبلغ یکهزارو هفتصد ریال در نظر گرفته شده بودو مهمانسرای‌شاه‌عباس بادریافت ورودیه‌ای معادل سی تومان ارزان‌ترین جا بود .

برنامه های رقص و پایکوبی در هتلهای مختلف اصفهان تا ساعت ۵ صبح بطول انجامید .

پدرش را مجروح ساخت

پریشب شمیران ، میزبان هزاران تن مسیحی بود و در غالب هتلها ، کاباره ها وتریا های این منطقه جای خالی‌وجود نداشت .

عصر روز ۵شنبه جوانی بنام علی همدانی که برای شرکت در شب ژانویه از پدرش پول میخواست و پدر وی از دادن پول باو خودداری میکرددرحال خشم به‌پدرش حمله‌ور شد واو را مجروح ساخت . علی پس از اینکار از کرده خویش نادم شد و پدرش را شخصا به بیمارستان انتقال داد .

سرما، آدم کشت

مرد ۳۷ ساله‌ای بنام محمد رجبی از اهالی کلات مشهد براثر شدت سرمای هوا دچار سرمازدگی شد و درگذشت .

خبرنگارما در مشهد گزارش داد : جسد محمدرجبی به‌مشهد انتقال یافت و پس‌از انجام تشریفات قانونی دفن گردید.

ضمنا برودت هوای مناطق شمالی خراسان همچنان باقی است وشب گذشته میزان‌سرما در این مناطق ۱۹ درجه زیر صفر بوده است

گاو صندوق ۶۰۰ کیلوئی بانك

درجنگلهای گرگان مخفی شده است ؟

موجودی گاوصندوق‌شعبه بانك صادرات «قلعه‌نو» شاهرود که به سرقت رفته بیست‌وچهار هزارتومان بوده است .

خبرنگار ما در شاهرود گزارش داد : باتحقیقاتی که بعمل آمده گفته میشود که گاوصندوق ۶۰۰ کیلوئی‌بانك صادرات «قلعه‌نو » توسط ۶ نفر سارق ربوده شده و بایك وانت به داخل جنگل های گرگان حمل گردیده است.فعلا مامورین گروهان ژاندارمری شاهرود برای دستگیری سارقین فعالیت میکنند .

بعلت تراکم مطالب ستون

سوغات ولایات

در شماره آینده درج میشود

نقش های زندگی...

جدال سك باالاغ !

فیض‌الله خدابخش اهل «کلاردشت» که الاغش مورد حمله سك‌همسایه قرار گرفته و مرده بود ، از دست همسایه‌اش بنام «عزت حسنی» به خانه انصاف شکایت برد و تقاضای خسارت کرد.

فیض‌الله خان در شکایتش نوشت : عزت ، سگش را تحریك کرده که الاغ‌مرا گاز بگیرد و اورا از پای‌درآورد زیرا که سك او سالهاست جوار خانه ما زندگی میکند و به هیچ‌الاغی هم حمله‌نکرده است ، اما روز گذشته ،الاغ بیچاره مرا در کوچه مورد حمله قرار داد و شکم اورا درید ، و اگر غرضی در کار نبود این حادثه اتفاق نمی‌افتاد .

خانه انصاف‌پس از بررسی شکایت «فیض‌الله خان» ، عزت را احضار کرد و بالاخره بعد از آشتی دادن طرفین ، عزت را موظف کرد که مبلغ ۲۰۰ ریال بعنوان خسارت به فیض‌الله خان بپردازد !

بینی داماد وقدم عروس

فرخنده خانم و احمد آقا در «اردها» با هم عروسی کردند ، هنگامی که این‌دو سوار بر اسب عازم خانه پدر احمدآقا بودند ، اسب رم کرد و احمد آقا بزمین‌افتادو پایش آسیب دید !

هنوز از این واقعه رهائی نیافته بودند که خبر دادند زن عموی عروس که یکصد بهار را پشت سر گذاشته بود دارفانی را وداع گفته است ، و ساعتی بعد ، اطلاع دادند ، خاله جان داماد که او هم ، ۹۵ سال زندگی‌کرده بود ، وفات کرده است !

داماد ، وقایع غیر مترقبه را از بد قدمی عروس‌دانست و عروس ، بینی بزرك داماد را مسئول حوادث معرفی‌کرد!

احمدآقا به فرخنده خانم اعتراض کرد که چرا قبلا از بینی او ایراد نگرفته بود و اورا به شوهری قبول‌کرده است .

بالاخره اقوام وساطت کردند و گفتند : نه قدم عروس بد است و نه بینی داماد بزرك و حوادث‌بد را ناشی از سرمای هوا دانستند و بدین ترتیب فاله خاتمه یافت .

خرسوار خوش اقبال !

«میرزاعبدالله شریفی»اهل قریه «خنج» شاهرود عادت داشت ، چهارزانو روی الاغ بنشیند ، یعنی اگر همه موقع الاغ سواری پاهایشان را به دو طرف اویزان میکنند ، ایشان ، روی پالان چهارزانو می‌نشست وسریع‌ترین‌حرکت الاغ هم ، او را تکان نمی‌داد !

دیروز میرزا همینطور که چهارزانو روی الاغ نشسته بود و بطرف ده میرفت ،سفره نان و پنیرش را از«خورجین» بیرون اورد ، تا لقمه‌بزرگی تهیه کند و تا رسیدن به ده سرگرم باشد ! اما میرزاوقتی از درست کردن لقمه نان و پنیر فراغت یافت ، متوجه شد ، روی کاپوت اتومبیلی نشسته و راننده خیره خیره به او نگاه میکند ، نگاهی به پشت سرش کرد دید ، بیچاره الاغ له و لورده‌شده! و تازه فهمید تصادفی رخ داده ،الاغ قربانی شده و او بروی کاپوت ماشین افتاده است !

راننده کامیون ، دست در جیبش کرد و۲۵۰ تومان پول درآورد و به میرزا داد و گفت : خودت را با ماشین به ده میرسانم ، اینهم بابت الاغت که سقط شد !

آمیرزا نگاهی‌به الاغ سقط شده کرد و بعد در کامیون راباز کرد و بغل دست‌راننده نشست !

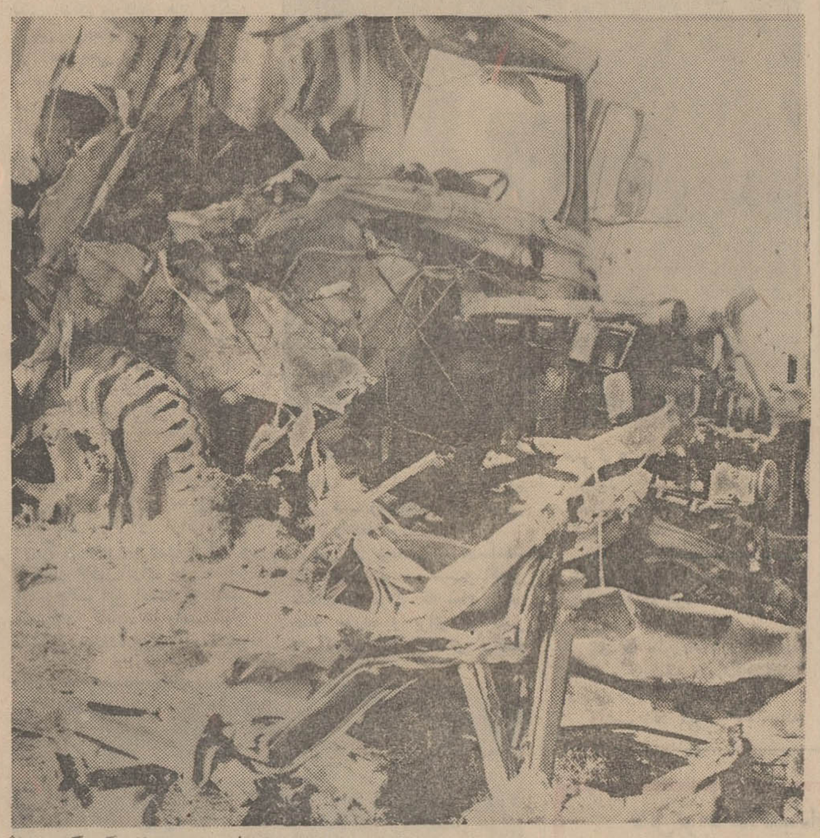

حادثه‌ایکه ۵ نفر کشته داشت

دریك تصادف شدید رانندگی که براثر برخورد دوتانکر نفت‌کش در شصت کیلو متری جاده اهواز ـ بندرشاهپور رویداد ۵ نفر کشته شدند و یك‌نفر دیگر بنام مختار فرهادی بسختی آسیب دید .

حادثه هنگامی اتفاق افتاد که تانکرشماره ۱۵۹۳۹ شیراز برانندگی احمدجنگی وسرنشینی دونفردیگر هنگام حرکت در نزدیکی اهواز با تانکر دیگری بشماره ۱۵۳۶۶ برانندگی بهادر بهمنی کشکولی تصادف کرد .

دراین حادثه‌دلخراش رانندگان هردوسیله نقلیه و سه‌نفر باسامی زالی‌کرمی مفرد، مرتضی صباغ و جمشید (شاگردراننده) کشته شدند و مختار فرهادی یکی دیگر از سرنشینان تانکر ها بسختی مجروح شد .

گزارش خبرنگار ما در اهواز حاکیست : جریان واقعه باطلاع مامورین پلیس راه رسانده شد و ستوانیکم هاتفی رئیس پاسگاه پلیس راه بهمراهی چندتن دیگر عازم آن منطقه شدند .

خبرنگار ما که خود پس‌از وقوع حادثه به آن محل عزیمت کرده است در گزارش خودمی افزاید : شدت برخورد دو وسیله نقلیه بحدی‌بوده است که دو تانکر غول‌پیکر بصورت آهن‌پاره‌هائی درآمده و اطاقکهای آنها بکلی‌درهم کوبیده شده است .

آگهی استخدام کارآموز

وزارت پست و تلگراف و تلفن درنظر دارد برای‌انتخاب دومین گروه کارآموزان کادر تکنیسینی شبکه مخابراتی یکپارچه کشور مسابقه‌ای بین داوطلبان ترتیب دهد . انتخاب شدگان در این مسابقه پس‌از گذراندن دوره آموزشی که برحسب تخصص های مختلف از ۴۲ تا ۶۲ هفته تغییر خواهد کرد درمراکز نگهداری شبکه فوق‌الذکر درشهرستان ها بکار مشغول خواهند شد . انتخاب شدگان قبل ازشروع دوره آموزش به استخدام پیمانی وزارت پست و تلگراف و تلفن درخواهند آمد .

شرایط داوطلبان

۱ـ تابعیت دولت ایران ۲ـ نداشتن اعتیاد به استعمال مواد مخدر ۳ـ دردست داشتن گواهینامه قبولی ششم متوسطه (شعبه‌ریاضی‌یا طبیعی) و یا معادل آن از دانشسرا ها و مدارس فنی ۴ـ دردست داشتن گواهی‌نامه پایان خدمت زیرپرچم و یامعافیت دائم غیرپزشکی‌ازخدمت ۵ـ شاغل نبودن دروزارتخانه ها و سازمان های دولتی . داوطلبان شرکت درامتحان مسابقه‌لازم است فرم زیر را پرکرده و همراه بافتوکپی مدرك تحصیلی ، فتوکپی مدرك پایان خدمت یا معافیت از خدمت زیرپرچم ، دوقطعه عکس ۴×۶ و یک برگ رونوشت مصدق شناسنامه تاپایان وقت اداری روز ۲۱ دیماه جاری‌به‌وزارت پست‌و تلگراف‌و تلفن ، دفتر مدیریت کل طرحهاوبرنامه ها (خیابان قدیم‌شمیران‌ـ باغ‌بیسیم قصر) به ماموران ثبت‌نام ارائه داده و کارت ورود به جلسه امتحان دریافت دارند م‌الف ۱۰۱۴۱

فرم درخواست ثبت‌نام

نام خانوادگی نام

نام پدر شماره شناسنامه

تاریخ تولد محل سکونت دائم

وضع خدمت نظام وظیفه گواهینامه تحصیلی

قبول شده درگروه تخصصی ، فنی وکشاورزی / ساده ، اداری ومالی

امتحان ادواری سازمان امور اداری و استخدامی کشور نشانی کامل

امضاء داوطلب

آگهی مزایده

بانك ملی ایران یك دستگاه ماشین تاکنی کاغذ موجود در چاپخانه بانك‌رااز طریق مزایده بفروش‌میرساند. خریداران میتوانند ماشین مزبور را در چاپخانه این بانك واقع در خیابان فردوسی ملاحظه نموده و پیشنهاد های خودشان را بضمیمه ده هزار ریال اسنادخزانه درپاکت لاك و مهر شده تا آخروقت اداری روز یکشنبه بیستم دیماه ۱۳۴۹ به دفتر اداره کارپردازی این بانك واقع در خیابان فردوسی عمارت صندوق پس‌انداز ملی تسلیم نموده ورسید دریافت دارند جلسه مزایده در ساعت ۱۰ روز سه‌شنبه ۲۲ دیماه ۱۳۴۹در اداره کارپردازی تشکیل خواهدشد وحضور پیشنهاد دهندگان در جلسه مزایده آزاد میباشد . به پیشنهاد های ناقص و یا مشروط و یا فاقد سپرده مطلقا ترتیب اثر داده نخواهد شد و بانك ملی ایران در رد یا قبول‌تمام یاقسمتی‌ازپیشنهادهای‌واصله‌آزاد است‌مالیات‌خرید و هزینه آگهی بعهده برنده مزایده خواهد بود و در صورتیکه برنده مزایده از خرید استنکاف نماید مبلغ سپرده بنفع بانك ملی ایران ضبط خواهد شد .

بانك ملی ایران

مهمترین حادثه روز

فاجعه بزرگ در راه آهن ایران

بحسین گزارش

ممارن ساعت یك بعدازظهر پنجشنبه گذشته خبرنگاران اطلاعات در اصفهان ویزد تلفنی اطلاع دادند که تصادف شدیدی بین دو قطار باری در بین راه‌اصفهان و یزد رویداده است ولی از کیفیت حادثه و تعداد مقتولین و مجروحین تا این ساعت (حدود یك بعدازظهر) اطلاعی در دست نیست.

باوصول این گزارش بخبرنگاران اصفهان و یزد دستور داده شد بلافاصله بمحل حادثه عزیمت و گزارشی کامل با عکس از جریان حادثه تهیه و ارسال نمایند. سپس از طریق سازمان شهرستانهای اطلاعات با مقامات راه‌آهن تماس گرفته شد و آنان اظهار داشتند هنوز گزارش دقیقی از کیفیت حادثه‌وتعداد مقتولین ومجروحین تهران نرسیده است بجهت اینکه شایعه تعداد مقتولین ومجروحین حادثه ، نمیتوانست مورد تائید قطعی‌باشد ،از درج خبر مذکور در شماره پنجشنبه روزنامه اطلاعات خودداری شد و دیروز خبرنگاران اطلاعات در اصفهان، یزد و اردکان باتحقیق کامل درباره این واقعه گزارشهای مفصلی همراه با عکسهای متعدد بتهران ارسال‌داشتند که در این شماره درج‌شده است.

گزارش گروه خبرنگاران محلی و اعزامی اطلاعات ازغم‌انگیز ترین حادثه راه آهن ایران

گزارش خبرنگاران اطلاعات در یزد و اصفهان: دربیسابقه ترین ،وحشتناك‌ترین وغم‌انگیز ترین حوادث راه‌آهن‌در ایران، ۵۶ نفر کشته شدند و ۷۰نفر مجروح گردیدند . این واقعه که در تاریخ راه‌آهن ایران بی‌سابقه است در طول راه‌آهن تازه تاسیس یافتهٔ اصفهان ـ یزد روی داد .

لحظه‌ی حادثه

یکی از مجروحین حادثه که نجاتش از مرك به معجزه‌شبیه است و اینك در بیمارستان یزد بستری است . بی‌آنکه به چگونگی وقوع تصادم آگاهی داشته باشد لحظه بروز فاجعه را چنین تشریح میکند :

ـ باتفاق همکارانم درواگن نشسته بودیم . می‌رفتیم تاکار ریل گذاری را دنبال کنیم ، قطار حامل‌ماباسرعت درحرکت بود ، کارگران که غالبشان اهل میانه و اردبیل بودند بی خیال در واگن نشسته بودندو مثل همیشه باهم شوخی‌ومزاح میکردند درآن لحظات‌هیچکس نمیتوانست وقوع تصادفی بین‌دو قطار ، آنهم به‌این شدت را حدس بزند ، اما این تصادم بی‌آنکه ما بدانیم چرا وچگونه روی‌داد ، وقوع یافت . و ناگاه ، صدای مهیبی‌برخاست واگن بشدت تکان خورد و ما پیش‌از اینکه بفهمیم چه‌شده است باطراف پرتاب شدیم شدت برخورد آنقدر بود که سرنشینان واگن یا زیر فشار آهن و تخته های واگن‌له‌شدند و یا چون من بمانند پرنده‌ها به هوا پرواز کردند و چندین متر دورتر بزمین افتادند .وقتی من بخود آمدم و چشم باز کردم از آنچه من دیدم بوحشت‌افتادم بعداز برخورد دوقطار باری در بیابان بی‌انتهای خدا ، فقط اجساد مردگان وجود داشت و صدای ضجه و ناله مجروحین‌شنیده میشد و واگنها بمثل مقوا له شده و درهم رفته بودند .

چگونگی واقعه

درجاده آهنین و تازه‌تاسیس یافته‌ای که اصفهان و یزد را بهم می‌پیوندد دو قطار درحال حرکتند ، ساعت هشت صبح است . یك‌قطار حامل مصالح ساختمانی نظیر سیمان ، ویك قطار حامل کارگران ریل‌گذار راه‌آهن در فاصله ایستگاههای اصلی سگزی و می‌بید دریك مسیر روبروی هم‌پیش میروند. رحیم میرحکمی راننده قطار باری حامل مصالح ساختمانی که با حداکثر سرعت مجاز از اصفهان بسوی یزد میراند در حوالی ایستگاه ساسان واقع‌در جوالی«مزرعه‌خلیل» و«مزرعه‌نو» ۱۳۸ کیلو متری یزد ـ ناگهان قطار دیگری را می‌بیند که از سمت مخالف باسرعت بسوی‌او می‌آید . رحیم میرحکمی برای احتراز از برخورد دو قطار به یکدیگر باتمام‌نیرو ترمزقطاری را که رانندگی آنرا بعهده داشت کشید ، لیکن فرصت برای هر اقدامی دیر شده بود و دو قطار باشدت بیکدیگر برخورد کردند و واگنها ، تاشدند و در هم فرو رفتند .

بعداز حادثه

بااین تصادم ، قطار حامل کارگران ریل گذار که در واگنی واقع دربین دولکوموتیو قطاری که از جهت مخالف در حرکت بود درهم کوفته‌شدودر نتیجه‌عده‌ای کشته‌شدند وعده‌ای که شانس باآنها یاری کردبه دو سوی خط آهن پرتاب‌شدند و مجروح گردیدند .

یکنفر از کارگرانی که از چنگال مرك گریخته است در یزد بخبرنگار اعزامی ما می‌گفت :

ـ بی‌خیال در واگن نشسته بودیم هیچکداممان از حادثه‌ای که در کمینمان بود کمترین اطلاعی نداشتیم . من بایکی ازهمولایتی‌هایم سرگرم‌صحبت بودم . راجع بولایت‌و آشناهای مشترکمان حرف میزدیم . صدای یکنواخت سائیده‌شدن ریلهای قطار برروی خط‌آهن مثل چاشنی مانوس غذا های روزمره ـ مثلا رب‌گوجه‌فرنگی که توی آب‌گوشت میریزند ـ بصحبت‌مامزه‌میداد ،ماکارگران راه آهن که دائما در خطوط مختلف درحرکتیم با این صدا آشنائی داریم و مثل مسافران عادی راه‌آهن که سالی یکی دو سه‌بارباقطار مسافرت‌میکنند از آن معذب نمیشویم .

اسامی مجروحین

مجروحین حادثه عبارتند از: فرخ محمدی . صادق‌نصراللهی. رحمت رشتی . برانعلی‌نظامی. هدایت سلیمانی . بایرعلی مردانی. رحمت. التفات‌محمدپور. محمود خسروی . علی دهقانی برجعلی سلمان . جبرعلی‌مهر وفا . جهان‌بخش کرمی اکبر محرمی . سلیمان‌خان‌بادی اکبر وجودی . عباس‌خویان حسین‌اعرابی . باقر قاسم‌آذری. حسن‌اعرابی . حسن فنیریان حکم‌علی رفیعی. علی‌قلی‌باباپور. قربانعلی محمودیان حسین امینیان . حسنعلی اردبیلی . عبدالخالق دهقانی عباسعلی مشکی . محمدعلی‌نوبر . نصرت رحیمی احمدیزدانی حاجی‌آقا بیگاری . حسینعلی. نادعلی . محمد فنیریان . محمود صدق معروفیان . روح‌اله نعیمی . سیف‌اله‌اصغرپور . امان‌اصغرپور. منصورعلی بایان . محمدعلی ولی‌نژاد شیرمحمد سلطانی محسن لاهونی. ربیع‌اله‌شاکری. محمد رحیمی . برجعلی‌اکبرفر. رجعلی قربانی. حسین ضیغمی. سیف‌اله نعیمی عیسی شاعری. فرهنك بیگلری . علی‌کریمی . ابوالقاسم ساسانی حسن اصغری. اسماعیل. اصغر مردی. جنان آقاپور یوسف عدالتی حسن مولائی .

درهمان حال که مشغول‌گفتگو با همولایتیم بودم که ناگهان متوجه ترمز شدید و ناگهانی قطار شدم و بدنبال این ترمز مانند پرکاهی که در باد افتاده باشد در هوا معلق گردیدم وبه درو دیوار واگن کوفته شدم ، بعد دیگرهیچ نفهمیدم وبیهوش شدم و هنگامی که دوباره‌چشم گشودم خودم را در اینجا روی تخت بیمارستان دیدم .

بعداز حادثه

اخبر وقوع‌این‌حادثه غیرمنتظره دلخراش بوسیله کسانی که برای اولین بار آثار و بازمانده های انفرا دیده بودند باطلاع اکثر مجروحین و کشته شدگان آذربایجانی هستند شدت حادثه کارگران را تاچندین متر پرتاب کرد دختران وزنان «عقدا» کورها را با شاخه‌های درختان وبوته‌های لویر پوشانده‌اند

مقامات دولتی و شیرو خورشید در یزد و اردکان رسید. این مقامات بلافاصله‌سیل کمك‌های اولیه رابسوی‌محل حادثه گسیل داشتند . گروه امدادگران به محض رسیدن به محل وقوع فاجعه تمامی اجساد مردگان و نیز پیکره مجروحین تصادم رابه یزد منتقل کردند ولی چون بیمارستان این شهر گنجایش بستری کردن همه‌ی مجروحین حادثه را نداشت گروهی از آنان به اردکان انتقال یافتندو درواحدهای‌درمانی آنجاتحت‌درمان قرار گرفتند .

آمار

در لحظات نخستین حادثه ۴۷ نفر ازسرنشینان‌واگن کارگری کشته شدند و۷۰ نفر مجروح گردیدند . نه نفر از مجروحین نیز در بین راه محل حادثه تا بیمارستان و یا در بیمارستان درگذشتند و بدین ترتیب تعداد مقتولین حادثه به ۵۶ نفررسید.

مراسم غم‌انگیز درعقدا

۵ نفر از مجروحین حادثه در بیمارستان اردکان یزد بستری هستند و بقیه در بیمارستان یزد تحت معالجه قرار دارند .

گفت : ایکاش من هم کشته شده‌بودم و این واقعه غم انگیز را به چشم نمی دیدم ...

آقای میرحکمی همچنین گفت: محل حادثه بین ایستگاه‌ساسان و«اشك» یعنی میان خطوط ۷ و ۸راه آهن ،۱۳۸ کیلومتری‌یزد و۱۸ کیلومتری ناحیه «عقدا» و ۶۶ کیلومتری اردکان بود .

وی سپس در حالی که می‌گریست ادامه داد :

ـ من دو نگهبان ایستگاه های ساسان و اشك را مقصرمیدانم.

دیروز جنازه های ۵۰ نفر از کشته شدگان در«عقدا» واقع‌در هشت فرسنگی اردکان یزد در عزا و ماتم عمومی به خاك‌سپرده شد ، جنازه یکنفر در اردکان مدفون گردید و ۵ جنازه دیگر در یزد دفن شد . هنگام دفن جنازه ها در «عقدا» عده زیادی از اهالی جمع شده بودند و با صدای بلندمی گریستند .آقای میرحکمی راننده لکوموتیوی که از اصفهان عازم ایستگاه «میبد» بود و با دیزل و واگن حامل کارگران برخورد کرد چنان ناراحت بود که در همین مراسم‌به خبرنگار ما در یزد گفت :

آذربایجانی هستند

شدت حادثه کارگران را تاچندین متر پرتاب کرد

دختران وزنان «عقدا» کورها را با شاخه‌های درختان وبوته‌های لویر پوشانده‌اند

مهابت واقعه

این واگن حامل کارگران می‌باشد . در هم کوفتگی واگن نمودارشدت حادثه و مهابت واقعه است.
عکس از : مصطفی کاویانی

کارگران روبرو دیدم‌که دیگر کاری از دست ساخته نبود .. ترمزها را کشیدم‌و علامت دادم وبالاخره ، دیزل حامل واگن‌با سرعت غیرقابل‌تصوری‌فرارسید ومن دیگر هیچ‌چیز نفهمیدم ، جزیك صدای‌وحشتناك ومهیب.. عده‌ای ازاهالی«عقدا» میگفتند که صدای برخورد دو قطار را حتی از فاصله ۶ کیلومتری شنیده‌اندو این نشان‌میدهد که سرعت دو قطار بسیار زیادبوده است .

خون

آقای فولادی رئیس دادگاه اردکان یزد میگفت فعلا «رحیم میرحکمی» راننده لکوموتیو در ژاندارمری اردکان بازداشت است‌تا کمیسیون‌سانحه بموضوع رسیدگی کند و علت وقوع حادثه را تعیین نماید.

آنچه پریروز و دیروز ، در بیمارستانهای اردکان ویزدجنبه حیاتی داشت «خون» بود ..عده زیادی از مردم یزد و کارگران راه‌آهن برای دادن خون خود جهت تزریق به مجروحین و خون بمقدار کافی‌از مردم گرفته شد و باینترتیب عده زیادی از مصدومین پیشقدم شده بودند و مجروحین از مرك نجات‌یافتند.

دیروزوامروز فرماندار ،رئیس بهداری کل یزد و دادستان یزد از مجروحین و مصدومین در بیمارستانها عیادت کردند . اکثر مجروحین اهل آذربایجان هستند وتعدادی‌از آنها نیزاهل اردکان ومیبد یزد میباشند.

مقصراصلی

آقای بیگلربیگی رئیس قطار حامل کارگران که اکنون در بیمارستان کارگران‌یزد بستری است ، مقصر اصلی حادثه را راننده لکوموتیو حامل وسائل خط آهن میداند ، او میگوید

آقای سروان‌بیگی رئیس‌ریل‌گذاری خط بما اجازه حرکت داده بود . قطاریکه کارگران را حمل میکرد میبایستی در ایستگاه ساسان‌توقف میکرد تا قطاریکه از سمت مقابل می‌آمد عبور کند ولی بعلت بی‌توجهی راننده قطار این حادثه رخ‌داد .

تلاش پرستاران

طبق آخرین خبر حال دوازده نفر ازمجروحینی‌که‌دربیمارستان های پهلوی و سازمان بیمه‌های اجتماعی یزدبستری هستندوخیم است .. بهیاران و پرستاران این بیمارستانها طی ۴۸ساعت گذشته استراحت نداشته‌اند و مداوماسرگرم‌معالجه مجروحین ومصدومین هستند. وبه‌آنهاخون مورد نیاز را تزریق میکنند ولی هنوز بدرستی معلوم نیست که چند نفر از مصدومین‌جان سالم بدر برند چون جراحات بعضی از آنها بسیار شدید است و امید به درمانشان را کاهش میدهد . خبرنگار ما پس از اطلاع از چگونگی حادثه غم‌انگیز تصادف دو قطار با وزیر راه و چندنفراز مقامات راه‌آهن تماس گرفت که‌نتیجه گفتگوی آنها را در این صفحه ملاحظه می‌کنید.

گزارش‌گروه خبرنگاران‌اعزامی اطلاعات :

دیروز مردم شهر «عقدا» و دهکده های اطراف بحال حادثه دیدگان ایستگاه راه‌آهن اشك ریختند . این حادثه از دردناك‌ترین حوادث سال بود و نظیر آن چند سال پیش در ایستگاه راه‌آهن گرمسار روی داد .

حادثه بسبب بی مبالاتی راننده یکی از دو قطار و عدم درك مسئولیت عظیم وظایف یك‌مامور راه‌آهن از طرف تلفنچی کارگاه راه‌آهن در ساسان پیش آمدو در این سانحه حداقل پنجاه نفر در دم کشته شده‌اند و چون از زخمی‌شدگان هنوز عده‌ای درمی گذرندروی‌این‌اصل‌تاظهر دیروز هیچیك ازمسئولان نتوانستند در این زمینه رقم صحیح‌ا مار کشته شدگان را در اختیار خبرنگاران بگذارد .

این حادثه‌ازآن‌جهت دردناك‌تر جلوه میکرد که بطور کلی اکثریت کشته شدگان ازاهالی روستا های آذربایجان بودند . افرادی که از ابتدای شروع ساختمان راه آهن سراسری ایران مردانه در امر ساختمان تونل ها ،پلها فداکاری کرده و جان خود را از دست دادند و این آخرین‌حادثه‌ایست که‌مردم آذربایجان در راه اجرای یك برنامه عظیم مملکتی و زودتر رساندن شاهراه حیاتی نوب‌آهن به کانهای آهن یك گروه‌پنجاه نفری را قربانی دادند .

از اهالی روستا های اطراف راه‌آهن مورد بحث‌کسی در این عملیات خدمت نمیکرد ودرنتیجه تلفاتی نیز به افراد دهات و شهر های اطراف این دهکده ها وارد نیامد ولی زنان و مردان این مراکز جمعیت‌چنان تجلیلی از کشته شدگان کردند که تصور میرفت شیون کنندگان جمله خواهران و مادران و بازماندگان درگذشته‌گان‌هستند

زنان شهر« عقدا» ودهکده‌های اطراف هرچه چادر و چلوار در صندوق ها داشتندبیرون آوردند و روی اجساد کشیده بودند . آنها روی جسد یك‌یك کارگران بی‌جان راه‌آهن زاری میکردند و با این‌تشریفات کشته شدگان این سانحه دلخراش بخاك‌سپرده شدند .مردان‌شهر«عقدا»ودهکده ها گروه یکصد نفری تشکیل داده و برای کشته شدگان گور کنده و سپس آنهارا کفن کردند و در گور نهادند ، از ان‌پس‌زنان و دختران شهر عقدا و دهات روی گورها را با شاخه های‌سبز شمشاد و گیاهان کویری زینت دادند . این ابراز عاطفه از طرف

بقیه درصفحه ۱۷

درس های یک سانحه

هوشنگ وزیری

سانحه اخیر راه‌آهن‌که بیش از ۵۰ قربانی گرفت، یك بار دیگر این سئوال رابه نحوی اساسی مطرح می‌کند : از پیشرفت چه می فهمیم ؟

چندی پیش ، هنگامی که سوزن بانی به نام رضا قلاوندباسودا کردن جان‌خود جلوی سانحه‌ای بزرك تر را گرفت ، کوشیدیم تا از اوچهرهٔقهرمان بسازیم‌پرداختن به جنبه قهرمانی مسئله ، مارا از اندیشیدن به جنبه‌های اساسی تر امر بازداشت .

اکنون حادثه تکرار شد . قهرمانی از میان آن برنخاست ، اما قربانی چرا ...

ـضمانتی دیده نمی شود که حوادثی همانند باز هم تکرار نگردد . با گسترش مدام تاسیسات زیربنا مانند راه شوسه وراه آهن ،این خطر همواره بزرگتر می‌شود که ما ، به جای تسخیر روح صفت ، خود مسخر آن شویم.

راه آهن، در مقایسه باشاخه های دیگر صنعت ، توسعه‌ای به نسبت کند تر داشته است. به همین دلیل‌در زندگی صنعتی ما، وحتی در مسافربری،سهمی کوچکتراز هواپیما و اتومبیل را به خود اختصاص داده است .

لیکن گسترش شاخه های دیگر صنعت ، توسعه شبکه راه‌آهن رااجتناب ناپذیرمی‌کند. این رشته‌ازصنعت با آن‌که عمری نسبتا دراز برآن گذشته ، هنوز توپاماندہ است. درست به همین دلیل می توان در اینجا آسانتراز آن غفلت هائی برهیز کرد که در قلمرو های دیگر هنوز از آن رنج می بریم .

بی‌گمان تا چند سال دیگر فراورده های صنایع ذوب آهن و پتروشیمی ، بازار داخلی مارا از محصولات مشابه خارجی بی نیاز خواهد ساخت . بدین ترتیب باید از هم اکنون در اندیشه رساندن بگاه و منظم این محصولات به منطقه هائی بود که بدان نیاز دارند .

برای رساندن این محصولات به مقصد ، راه آهن خواه‌ناخواه باید مقام درجه‌اول را بگیرد ، زیرا اتومبیل های باری ، هم از حیث هزینه گرانترند و هم بشرایط جوی وابسته تر . کالاهای ما نمی توانندبه انتظار مصرف در انبار ها بخوابندبرای‌آن که راه شوسه براثریخبندان یاسیل بسته است .

اما در عین حال این کافی نیست که شبکه راه‌آهن را فراخور نیاز اقتصادی خود گسترش دهیم ، بی‌آن که از پرورش افراد متخصص غافل نمانیم و مدیریتی کارآمد رابرآن نگماریم .

ما تاکنون ، در تب پیشرفت‌و توسعه صنعتی ،دستاوردها ونوآوریهای فنی را به‌شتاب ستانیدیم ، بی‌آن که دانش و آگاهی خود را همزمان با آن عمق و گسترش دهیم.

از مدرنترین و عظیمترین چاپخانه‌ها چه سود ، اگر روزنامه‌ها و کتابهای ما از محتوا تهی باشند ؟ از ساختمان های باشکوه چه حاصل اگرمسئولان‌ما حتی‌الفبای مدیریت درست را نخوانده باشند ؟ از پیشرفته‌ترین قوانین چه فایده ، اگر با نیازمندیهای راستین جامعه سازگارنیفتد؟

اگر بخواهیم با ماشینهای حسابگر(کمپیوتر) باهمان روحیه‌ای روبرو شویم که‌خرده فروش‌دهکده با چرتکه‌اش مشکل بتوانیم ادعا کنیم که از عصر چرتکه‌ها به‌دوران ماشینهای حسابگر گام نهاده‌ایم . البته تعویض چرتکه‌با ماشینهای حسابگر ، ما را از امتیازی برخوردار می‌گرداند که می‌توان آن را «راه میان‌بر پیشرفت» نامید .بدین‌معنی که ماخواهیم توانست مرحله‌ای زمانی را که میان چرتکه و ماشین حسابگر فاصله می‌افکند ، زودتر از آن ببیمائیم که دیگران پیمودند .این از موهبتهای‌بزرك پیشرفت است، لکن رایگان به‌چنك نمی‌آید.

آسان به‌دست آمدن دستاوردهای فنی و صنعتی نباید ما را به اشتباه اندازد که پرورش انسانهائی که باید با این دستاوردها سروکار داشته‌باشند نیز کاری آسان‌است. در اینجا کوچکترین درنگها و کمترین غفلتها عواقبی نابخشودنی به‌بار خواهد آورد.

مدرسه‌های زیبا ساختیم ،اما از کمبود معلم رنج می‌بریم. بیمارستانهای مدرن بناکردیم ، اما آنان که میدان امکانات مالی فراتری دارند ، برای کوچکترین جراحی راه خارجه را در پیش می‌گیرند ، و آنان که‌چنین نمی‌توانند ، باید تن به‌قضا بدهند که هرگز دردی را درمان نکرده است.

شبکه راه‌آهن ما نیز در نخستین‌ة گامهای گسترش خود بدجور لغزیده است. چگونه می‌توان با اطمینان‌خاطر، سرنوشت بخشی از فعالیت اقتصادی کشور را به دست رشته‌ای سپرد که گامهائی نااستوار ، حرکتش رانشاندار کرده است ؟

راه‌آهن در زندگی اقتصادی ما بخشی کم و بیش فراموش شده بود. افزایش‌اتومبیلهای کرایه‌ای وگسترش شبکه‌هواپیمائی کشور، از سهم‌آن به‌عنوان وسیله مسافربر بیش ازپیش کاست. اکنون رونق کار راه‌آهن مصادف با فصلی است که برفریزان و یخبندان ، راههای شوسه را خطرناك می‌کند. لیکن همه شواهد حکایت از آن‌دارد که راه‌آهن دیر یازود به عنوان وسیله حمل ونقل کالا ، دارای نقشی مرکزی خواهد شد ـنقشی که با سریعتر شدن و بیشتر شدن تردد کالاها مدام مهمتر خواهدگردید.

اگر ما امروز انگشت هشدار را به‌سوی راه‌آهن می‌گیریم، به‌خاطر همین نقش بزرگی است که فردابازی خواهد کرد.

کف‌پوش پلاستیکی
مکافلکس
نسوز ، نشکن، قابل شستشو ، عایق رطوبت
در رنگهای مختلف وجالب
مترمربع
۴۸ تومان

شرکت مکافلکس ایران
خیابان شاه ساختمان آلومینیوم تلفن : ۶۰۰۳۵ - ۶۰۲۰۱

شاخه پرطراوتی دراندوه شهید غریب ...

زنان «عقدا» بی‌آنکه با قربانیان حادثه نسبتی داشته باشند برفقدان آنان سوگوارند ، این زنان‌پاکدل شاخه سرسبز درختی را بر گور شهیدان حادثه گذاشته‌اند : یعنی که روانتان شاد و پرطراوت‌باد ای حادثه دیدگان غریب ، و ای شهیدان بی‌گناه ..

عکس از : خلیل بهرامی

میز گرد
صنف‌سازندگان
زیورآلات

۴۸۰ مغازه فروشنده طلا و زیور آلات در تهران

در اولین میزگرد اقتصادی اطلاعات که سه تن از مقاما ت‌اتحادیه و کارشناسان صنف جواهر وطلا وساعت‌و نقره شرکت داشتند پیرامون طلا و جواهر و نقره‌صحبت شد.

در همین جلسه بحث مفصلی پیرامون ساعت صورت گرفت که خلاصه آن در چند شماره قبل درج شد.

در این جلسه آقای محمد آشتری نایب رئیس اتحادیه در مورد طلا گفت : هر ماه بیش از ۳۰۰ تا ۴۰۰ کیلو طلاتبدیل به‌زیورآلات میشودوبرای‌فروش در ۴۸۰ مغازه عرضه میگردد . مردم ایران از لحاظ خرید طلا وجواهر بسه‌دسته تقسیم‌میشوند. دسته اول افرادی هستند که علاقمند به جواهرهستند وامکان مالی خریدجواهرآلات رادارند، این دسته جواهرات و زینت آلات خود را از فروشگاههای بزرگ تهران که اکثرادر خیابان های تخت جمشید و شاهرضا قرار دارد خریداری میکنند . دسته دوم شامل‌افرادی است که بعد از این طبقه از تحول و امکان مالی بهره‌مندند ، این دسته علاقمند به طلاو جواهر میباشند و جواهر و طلا را از مغازه‌های طلا و جواهر فروشی بازار تهیه میکنند و دسته سوم آفرادی هستند که امکانات مالی آنها تنها اجازه‌خرید زیورآلات ساخته شده را میدهد . این گروه اکثریت مشتریان بازار را تشکیل میدهند .

طلای ۱۸ عیار

باتوجه بمصرف روز افزون زیورآلات اخیراماشین‌های‌مدرنی از خارج وارد‌شده و زیورآلاتی که ساخته میشود از هر لحاظ بازیور آلات ساخت‌خارج رقابت میکند . باراهنمائیهائی که در حال حاضر بوسیله اتحادیه جواهر وطلافروش‌به سازندگان وفروشندگان این نوع طلاها میشود اکثرا طلا را با عیار۱۸ میسازند واستانداردهم میکنند. طلا وجواهر وزیور آلاتی که در ایران ساخته میشود بوسیله ۴۸۰ مغازه فروشنده طلای در تهران عرضه میشود.

رونق بازار

بازار طلا و جواهر در ماههای اسفند و فروردین و همچنین ماههائی از قبیل رجب . شعبان که مراسم عقد و عروسی در آنها بیشتر صورت میگیرد‌رونق دارد.

محرم ، صفر ، رمضان ازماه های رکورد بازار معاملات طلاو جواهر میباشد و در این سه ماهه معاملات بحداقل ممکن کاهش میباید .

قیمت‌ساخت‌طلا برای‌سازندگانی که زیورآلات رابادست‌میسازند هرگرم ۱۰تا۲۰ریال ومراکزی که بوسیله ماشین آلات زیور آلات را میسازند هرگرم ۱۵تا ۲۳ ریال میباشد.

بموجب آماری که در دست است هر ماه بین ۳۰۰ تا ۴۰۰ کیلو طلا بمصرف ساخت زیور آلات میرسد.

گرانی قیمت

در این جلسه که آقای‌صمد رضوان رئیس‌اتحادیه نیزحضور داشت آقای اشتری گفت :چون ورود طلا به کشور غیر مجاز است ، بانك ملی ایران هرسال معادل دوتن طلا در اختیار افراد این صنف میگذارد. سپسپیه‌ای که بهریك از سازندگان و فروشندگان طلا داده میشود بنا به‌تشخیص اتحادیه بین یك دوم تایك‌سوم‌احتیاجات مصرفی آنها است. ولی هزینه‌هائی که باین ماده اولیه تعلق میگیرد سبب شده که هر کیلوی آن به‌قیمتی متجاوز از حدود ده هزار تومان تمام میشود .

علت‌و معلول

عقیده یکی ازشرکت کنندگان در میزگرداین بود که‌ممنوعیت ورود طلا موجب شده است که هنر طلاکاری ایران نتواند به جهانیان عرضه شود و نباید فراموش کرد که تصمیم غیر

صمد رضوان

محمد اشتری

طلوع

عیار طلای ایران حداقل در ۱۸ تثبیت میشود

سالیانه ۲۰۰ میلیون تومان جواهر وسنگهای‌قیمتی‌وارد کشورمیشود

مجاز کردن ورود طلابر ایـن اساس اتخاذ شدکه در آنزمان قسمتی از طلای وارداتی برای خرید تریاك قاچاق بکار میرفت واکنون که این علت از بین رفته است، دلیل ندارد کـه همچنان معلول باقی بماند.

آقای صمدرضوان گفت:«اگر دولت تصمیم بلغو مقررات فعلی بگیرد اتحادیه حاضر است یك شرکت تعاونی ایجادکند وتحت شرائط خاصی زیر نظر بانك ملی و دولت اقدام بوارد کردن طلا کند.

مسئله جالبی که در میزگرد مطرح شد این بود که قیمت پهلوی طلا بانك ملی گرانتر از بازار حقیقی آنست و حدود ۱۵ تومان هر پهلوی گرانتر بفروش میرسد و بهمین جهت متاسفانه در یکی از کشورهای خارجی اقدام به ضرب پهلوی میشود و بصورت‌غیر مجاز وارد کشور میگردد .

استاندارد طلا

یك شرکت‌صادراتی باهمکاری اتاق بازرگانی و صنایع ومعادن ایران و اعضای اتحادیه در دست تشکیل است که اگر دولت ترتیباتی بدهد که قیمت طلا ارزانتر بدست تولیدکننده برسد این شرکت برای صدور مصنوعات طلا توفیق زیاد خواهد یافت وایران خواهد توانست از این راه سالیانه مقادیری ارز تحصیل کند.

باتصویب قانون انك فلزات گرانبها تمام موجودی ایران در آتیه نزدیك حداقل تبدیل به طلای ۱۸عیار خواهد شد و باین ترتیب طلای ایران ازطلای اروپا که ۱۴عیار است‌قابل اطمینان‌تر و پرارزش‌تر خواهد شد وهمه مصنوعات طلا استاندارد میشود.

خریدار محدود

در مورد جواهر آقای طلوع توضیحاتی داد . وی گفت : جواهر معمولاخریداران‌محدودی دارد و بیشتر چشم و هم‌چشمی خانمها معاملات این کالا راگرم میکند.

وی توضیح داد که در سال حدود ۴۰۰میلیون تومان‌جواهر وسنگهای قیمتی وارد کشور میشود که میزان آن بسرعت در حال افزایش است.

معاملات مصالح‌ساختمانی متوقف است

در صورتی بازار مصالح رونـق میگیرد که تسهیلاتی برای‌صدور پروانه ساختمان فراهم شود

بازار مصالح ساختمانی راکد شد و معاملات انواع مصالح ظرف چند روزگذشته از حد متعارف‌و معمولی هم‌کمتر شده‌است. همه ساله معمولا در چنین ایامی بعلت تغییر فصل و کاهش فعالیت‌های ساختمانی بازار معاملات مصالح آرام میشودو کاهش‌می‌یابد رکود امسال بازار مصالح ساختمانی از سال های گذشته چشم‌گیرتر میباشد . بنا به عقیده فروشندگان عمده مصالح ساختمانی رکود امسال بازار مصالح تنها ناشی ازتغییر فصل و پایان فعالیت ساختمانی نیست ،بلکه اشکالاتی که برای صدور پروانه ساختمانی براساس طرح جامع پیش‌آمده این رکود را تشدید کرده است . فروشندگان عمده مصالح ساختمانی عقیده دارند در صورتی بازار مصالح ساختمانی رونق خواهد گرفت که مشکلاتی که در حال حاضر برای‌صدور پروانه ساختمانی وجود دارد از میان‌برداشته شودوتسهیلات‌تازه‌ای برای کارهای‌ساختمانی فراهم گردد .

قیمت‌ها

قیمت مصالح عمده ساختمانی امروز در بازار بدین قرار بود.

انواع آجر فشاری‌هزاری ۴۵تا ۵۸تومان.

انواع آجر ماشینی هزاری ۱۴۰ تومان ، گچ وآهك خرواری ۱۴ تومان. این‌قیمت‌ها تحویل مناطق داخلی شهر میباشد.که‌قیمت آجر تحویلی شمیران هزاری ۸ تومان ، تحویل قلهك هزاری چهارتومان و تحویل عباس‌آباد و سید خندان هزاری دو تومان کرایه اضافه میشود .کرایه حمل گچ و آهك به شمیران خرواری دو تومان وقلهك خرواری یك تومان و عباس‌آبادو سیدخندان خرواری پنج‌ریال است .

کتاب

آندره ژید وادبیات فارسی
مولف دکتر حسن هنرمندی
۱۸۰ ریال
ناشر زوار

در آرزوی باغهای شیراز و نیشابور

کتابی ارزشمند در زمینه ادبیات تطبیقی

دکتر حسن هنرمندی

چگونه می‌توان ایرانی نبود؟ عنوان نتیجه کتاب است که در این قسمت مولف ، ایران و فرانسه را از نظر روحی‌بدلائل مختلف باهم نزدیك میداند . از جمله به‌نظر ژید تکیه‌میکند که : «.... من بسهم خودم با چنان دوستانه زیسته‌ام که با شاعران غربی خودمان ... » سعدی وفردوسی وحافظ وخیام و این نزدیکی روحی باعث شده است که داد و ستد ادبی بین دو کشور هنوز هم ادامه داشته باشد .

بخش پیوست «صفحات مربوط به ایران و ادبیات فارسی‌در آثار ژید » ، گواهی چندتن در باره علاقه ژید به ادبیات فارسی ، فهرست کتابهائی که در باره ژید ، در باره ایران در ادبیات فرانسه‌به زبان های مختلف نوشته شده است ،نامهای‌خاص، کلمات فارسی ـ عربی که در آثار ژید بکار رفته است و.... رادربردارد.

در جدول زیر نام « اندره ژیدو زمان او » ، سالهای‌زندگی ژید و آثارش و ارتباط این سالها با وقایع ادبی و حوادث تاریخی آمده که در ستون حوادث تاریخی به وقایع ادبی مربوط به ایران نیز اشاره شده است . جدولی‌به«شاعران ایرانی که ژید با آثارشان آشنائی دور و نزدیك داشته است » وجدولی هم به « نویسندگان و شاعرانی که آثارشان کمابیش یادآور ادبیات فارسی و اندیشه های شرقی است و ژید با آثارشان آشنائی نزدیك داشته است » اختصاص دارد .

طعنه برحاسدان

در اخرین یادداشت کتاب می خوانیم : « ... یکی دو تن براثر حسدی درمان ناپذیر ، اینجا و آنجا ، به انکار کار من‌برخاسته و کلاسهای درس را به پایگاهی برضد من بدل ساخته‌اند تابه گمان باطل خود ذهن برخی از جوانان معصوم را بر ضد من برآشوبند .غافل از آنکه عطری که من با ترجمه و چاپ مائده های زمینی در سراسر خاك‌وطن پراکنده‌ام‌برای همیشه شامه‌های سالم و حساس را خواهدنواخت. حتی شنیده شد که‌ترازنامه‌سیاه کارکرد یکساله یکی از دسته های آموزشی‌ـ که‌افرادش هیچ گونه تالیفی ندارند ـبجای هر گونه تحقیق و ابتکار ، تخطئه من و آثارم بوده است ـ ازاینان بیمی نبایدداشت‌زیرا هراندیشه تازه چون نوزادی که از زهدان برآید همواره با دیواره تنك‌و تیره خاستگاه خود در نبرداست اما نوزاد تندرست سرانجام پابه جهان خواهد نهاد و به زیستن ادامه خواهد داد ... » که این سطرهانه برارزش کارهنرمندی می افزاید و نه از اعتبار آن کسان که « چون‌به خلوت می روند ان کار دیگر می کنند» می کاهد .

اگر هنرمندی به ارزش کارش واقف است که چه بهتر بگذار هر کس هرچه دلش خواست بگوید ، اما این موضوع ادمی را به شك وامی‌دارد که نکند‌ـ خدای ناکرده ـ هنرمندی خود قصد تخطئه دیگران را دارد . اگر عنایتی‌در کارباشد ومحبتی، این به‌اصطلاح چوب لای چرخ گذاشتن ها جایش را به‌مهربانی خواهد داد و دیگر آن افرادی که به قول هنرمندی هیچگونه تالیفی ندارند ،فرصتی خواهند یافت تا به کار نوشتن بپردازند.

از : کاظم سادات اشکوری

حسن هنرمندی در ادبیات معاصر، نامی آشناست . علاقه فراوانش به ادبیات فرانسه او را به آثار «ژید» رهنمون شد و هنرمندی چنان‌در دنیای‌«ژید» غوطه زد که هنوز هم نام ژید، هنرمندی را بخاطر می‌آورد و نام هنرمندی ژید را ! حاصل این دقت و تعمق و پی‌گیری کتابی است زیر نام «آندره ژید وادبیات فارسی» که اکنون پیش روی ما است .

برخی براین عقیده‌اند که تعصب بیش ازحد ، هنرمندی رابااین کارواداشته است واگرنتیجه‌هر سخت کوشی و تعصب بدین گونه جلوه کند، آن‌به که‌آدمی راهی چنین در پیش گیرد . هنرمندی‌ادبیات کلاسیك فارسی را می‌شناسد و همین شناخت‌و احترام به اندیشمندان این سرزمین اورا بهنگام مطالعه آثار ژید غافلگیر کرد وبی‌برد که رگه‌هائی شبیه آن سخنها که میشناسد ودر دل دارد ، در آثار ژید دیده میشود . این‌بود که بار سفر بست ویك چند در سرزمین‌بیگانه بسربرد وباره ـ آوردی‌در خوربه خانه بازگشت. به‌نظر می‌رسد تاکنون درزبان فارسی کتابی در زمینه ادبیات تطبیقی نداشتیم و کتاب حاضر راه را برای رهروان دیگر می گشاید .

کتاب «آندره ژید و ادبیات فارسی» شامل ده بخش و یك نتیجه است . پیش گفتار و سر آغازی هم دارد و جدول هائی. در سرآغاز کتاب زیر عنوان «ایران‌درشعرفرانسه» میخوانیم: «.... در مدتی بیش‌از سه قرن قریب سی‌تن‌از شاعران‌فرانسوی بخشی از الهام خود را مدیون تاریخ ایران کهن یا ادبیات فارسی هستند . . . . »

این تاثیر پذیری از ادبیات‌ما در آن سامان ، هنوز هم ادامه دارد. لافونتن، ویکتورهوگو... از معاصران کنتس دنوآی، پل فورو . . . در سالهای اخیر من ترلان و لوبی آراگون از جمله کسانی هستند که به ادبیات فارسی عشق می‌ورزندو ازآثار ادبی‌ماتاثیر پذیرفته‌اند. حتی «شعر مصور» که آپولی‌نر مبتکر آن به شمار می‌رود ، شکل تکامل یافته‌ای از انواع موشح ماست که«مشجر» آنرا در «المعجم» دیده‌ایم و «فواره» اثر آپولی‌نر مگر نه این است که این شکل ها را به یاد ما می‌آورد ؟ و . . .

ژید و شعر معاصر

درسال ۱۹۴۷که جایزه ادبی نوبل نصیب «ژید» شد ـ طبق معمول ـ نامش برسر زبان ها افتادو نخستین باردر سال۱۹۲۷ در مجله «اطلاعات ماهانه» یك صفحه زندگی نامه و آثار ژید منتشر شد .

بعدهاترجمه «مائده‌های زمینی» و«مائده‌های‌تازه» وسکه سازان بوسیله مولف این‌کتاب‌و ترجمه «درتنك»، «پرومته مست زنجیر» و «ایزابل» و . . . باعث شد تابرشماره دوستدارانش افزوده شود .

به قول هنرمندی «از ده سال پیش تاکنون تاثیر ژید بیش‌از پیش در آثار شاعران نوپرداز محسوس است . یك بررسی دقیق در باره شعر نو فارسی نشان خواهد داد که ژید بیش ازهر نویسنده دیگر فرانسوی یا بیگانه در اندیشه یك نسل از شاعران فارسی زبان دهه گذشته اثر نهاده ومورد اقبال بااستعدادترین نمایندگان شعر نو فارسی قرار گرفته است..» آنگاه نمونه های برجسته‌تر تاثیر ژید را در شعر امروزنقل می‌کند . تاجائی که میبینیم نام کتاب ژید (مائده های زمینی) ـ حتی ـ در قطعات و کتابهای شعر امروز اثر می‌گذارد : «زمین»، «نفرین‌زمین» «برخنك‌راهوارزمین» :«خاك»، «آوازخاك» ، « آیه‌های زمینی»، «اگردانه بمیرد» و ....تشابهی بدینگونه : «آنگاه که آب رودخانه به‌بالا آمدن آغاز کرد» (ژید) ، «آنگاه، خورشیدسرد شد » (فروغ) و به‌گونه های دیگر ....

ـ۱۰ـ

نوشته : مارو پوذر
ترجمه: احسان

امریگوبوناسرا پشت‌سر «هاگن» داخل کتابخانه شد و روبروی «دن کورلئون» روی صندلی نشست .

سونی جلوی پنجره ایستاده بود وباغ‌را تماشا میکرد .

ازمیان ارباب‌رجوع که «دن‌کورلئون» آنروز صبح پذیرفته بود ،«بوناسرا» تنها کسی بود که بسردی بااو برخورد کردنه‌باو دست‌داد ونه تعارف کرد .

مقاطعه‌کار کفن‌ودفن دعوت دراین عروسی را مدیون‌رابطه دوستی صمیمانه‌ای بود که بین همسرش و خانم «کورلئون» وجود داشت لذابی‌آنکه منتظر اجازه شود ، بدون مقدمه وبا نهایت ادب گفت :

ـشمابابد دخترم را که دختر خوانده سرکار خانم‌است، معذور دارید . اگر ملاحظه میفرمائید که امروز در انجام‌وظیفه قصور کرده وباوجود دعوت سرکار خانم در این جشن افتخار شرفیابی حاصل نکرده ، بدانجهت است که در بیمارستان بستری است .

سپس نگاهی به«سونی» و «هاگن» انداخت ، می‌خواست بفهماند که با حضور این دونفر بیش‌از این چیزی نمیتواند بگوید .ولی «دن کورلئون» که متوجه منظور او شده بود گفت:

ـماهمگی ماجرای دختر بیچاره شمارا شنیده‌ایم اگر کاری از دستمان نسبت باو برمی‌آید ، بگوئید . بالاخره هرچه باشد ، زنم مادر خوانده‌اوست . من افتخاری را که شما نصیب همسرم کرده‌اید ، فراموش نکرده‌ام .

درلابلای این کلمات طعنه‌آمیز ، ملامت وسرزنش نهفته بود. سالها بود که «بوناسرا» هرگز یادی از «دن کارلئون» نکرده و رسوم معهود راانجام نمی‌داد .

«بوناسرا»از شنیدن این کنایه رنك از چهره‌اش پریدو این بار بالصراحه گفت :

ـممکن است دوبدو صحبت کنیم ؟

«دن» سررا بعلامت منفی تکان دادوگفت :

ـزندگی من بدست این دونفر سپرده شده است . یکی پسرم و دیگری بازوی راست‌م، و من اینقدر وقیح نیستم که از آیشان خواهش کنم از اطاق خارج شوند .

«بوناسرا» قبل ازشروع بصحبت چشمانشرا لحظه‌ای بست ، سپس باصدای یکنواخت بتشریح مصائب و دردهای :رونی خود پرداخت وسرانجام گفت :

ـمن‌دخترم راپیش یك دختر امریکائی تربیت کرده‌ام برای اینکه به امریکا اعتقاد دارم . آزادی فراوانی بدخترم دادم ودر عین‌حال به‌او حالی کردم که چطور آبرو وشرافت خانواده را حفظ کند. امابایسرکی امریکائی دوست شد . جوانك او را به‌سینما میبرد و شبها دیروقت برمیگشت ولی هیچوقت آن پسرك نیامد خودش را بما معرفی کند ولی من همه اینها را پی‌آنکه لب‌باعتراض بگشایم برخود هموار کردم . حالا میفهمم که تقصیر از من بود و خطاکارم . دوماه پیش جوانك بایکی از دوستانش دخترم رابا اتومبیل بگردش برد و باو ویسکی فراوانی دادند . پس‌از آن سعی کردند اورا فریب دهند .دخترم مقاومت کرد و توانست ناموس و شرفش را نجات دهد ولی آندومئل حیوان کتکش زدند ، فکش‌راپاره کردند ، بینی‌اش را شکستند ، بطوریکه جراح بیمارستان دوباره فکش رادوخت. وقتی به‌بیمارستان رفتم، دخترم باحالتی نزار گریه میکرد و می‌گفت . «پاپا» ،چرا آنها بامن اینطور کردند ؟ مگر من باآنها چه کرده بودم ؟منهم بگریه افتادم ..

دراین موقع اشك از چشمان مقاطعه‌کار کفن ودفن‌سرازیر شدو اجبارا سخنش راقطع کرد . «کورلئون» برخلاف میل باطنی‌اش ، بحال او رقت‌آورد و دلش برای اوسوخت ،بوناسرا افزود :

ـنمی‌دانم چرا این حالت بمن‌دست داد ... باری ، او شمع زندگی من بود،اودختر محبوب ودوست داشتنی منّ بود . آه . چقدر زیبا بود . بمردم اعتماد داشت ولی ازاین ببعد بهیچکس اعتماد نخواهد کرد . زیبائی چهره‌اش رااز دست داده وهرگز مثل گذشته زیبا نخواهد شد .

درحالیکه سراپای بدنش بلرزه درآمده و ترس ووحشت ازآینده دخترش بروی مستولی شده بود چنین ادامه داد :

ـمنهم مثل یك امریکائی وظیفه‌شناس به‌پلیس مراجعه کردم . آن دو ولگرد را توقیف کردند . پرونده تشکیل شدو بدادگاه رفت و دادگاه هر دورا مجرم تشخیص دادولی همانروز محاکمه هردو را آزادکرد. خودم آنجا مثل یك احمق نشسته بودم ، آن دوولگرد بریشم خندیدند و منهم بهمسرم گفتم : حالاکه اینطور شد مافقط‌یك‌کار میتوانیم بکنیم‌و آنهم ایستکه دست‌بدامن «دن کورلئون» بشویم واز ایشان اجرای عدالت را بخواهیم .

آگهی پذیرش دانشجو برای‌مدرسه عالی هتلداری

مدرسه عالی هتلداری در نیمسال دوم سال تحصیلی ۵۰ـ۴۹ برای تحصیل در دوره روزانه فوق‌دیپلم تعدادی دانشجو از بین دارندگان دیپلم کامل دبیرستان (طبیعی ،ادبی ،فنی ، منشیگری، بازرگانی) از طریق امتحان مسابقه ورودی و مصاحبه میپذیرد .

مدارك لازم برای ثبت‌نام بشرط زیر است:

۱ـ فتوکپی دیپلم یاگواهی قبولی از دبیرستان مربوطه .

۲ـ فتوکپی شناسنامه .

۳ـ سه قطعه عکس غیرفوری (۶×۴) از آخرین‌عکس‌داوطلب.

۴ـ تقاضای ثبت نام برای شرکت در امتحانا تورودی باتعیین نشانی دقیق داوطلب.

۵ـ یکبرك فتوکپی معافیت وظیفه (برای مشمولین) که لااقل تاآخر اسفند ماه ۴۹ اعتبار قانونی داشته باشد .

۶ـ فیش بانکی مبنی برپرداخت مبلغ ۵۰ریال بابت حق‌الثبت امتحانات ورودی بحساب جاری شماره ۵۰۰۱۱ بانکملی شعبه چهارم آبان . (وجه مذکور بهیچ وجه مسترد نخواهد شد).

واجدین شرایط میتوانند مدارك خود را بوسیله پست سفارشی طوری ارسال دارند که تاتاریخ چهارشنبه ۷ بهمن ماه بدبیرخانه مدرسه عالی هتلداری واقع در خیابان کورش کبیر (جاده قدیم شمیران) سه راه تخت جمشید شماره ۲۷۲ تحویل گردد .

بدیهی است به تقاضاهائیکه بعد از تاریخ فوق برسد ترتیب اثر داده نخواهد شد .

امتحان مسابقه ورودی شامل مواد ادبیات فارسی ، زبان انگلیسی ، ریاضیات مقدماتی و معلومات عمومی خواهد بود و از پذیرفته شدگان مصاحبه‌ای برای پذیرش نهائی بعمل خواهدآمد.

داوطلبان برای دریافت کارت ورود بجلسه امتحان و اطلاع از تاریخ و محل برگزاری امتحان مسابقه روز چهارشنبه ۷بهمن ماه از ساعت ۳الی ۸ بعدازظهر بمحل مذکور مراجعه نمایند.

۱ـ۶۴۷۱۲ ۱ـ۲ رئیس مدرسه عالی هتلداری ـ منیره جباری

بانك مرکزی ایران باطلاع عموم میرساند

اوراق قرضه در روز سه‌شنبه ۱۵ دیماه ۱۳۴۹ از محل‌اوراقی‌که بانك مرکزی ایران در روز انتشار(اول دیماه ۱۳۴۹) بحساب خود خریداری‌نموده برای‌فروش عرضه میشود و در موقع فروش بهره متعلقه ازتاریخ انتشار تا تاریخ فروش به بهای اسمی اوراق اضافه شده و از خریدار اخذ میگردد .

مبلغ اضافی که درتاریخ ۱۵ دیماه برای خرید هر ۱۰٫۰۰۰ ریال اوراق قرضه یکساله و سه‌ساله‌دریافت میشود به ترتیب ۱۰٫۳۱ ریال و۳۵ ریال میباشد .

بدین ترتیب ، برای مثال ، یکبرك قرضه ده هزار ریالی سه ساله منتشره در تاریخ اول دیماه ۱۳۴۹ در تاریخ ۱۵ دیماه بمبلغ ۱۰٫۰۳۵ ریال بفروش خواهد رسید . علاقمندان به خرید اوراق قرضه می توانند در روز سه‌شنبه مذکور به‌بانك مرکزی ایران و یا هر یك از بانکهای اعتبارات ، ایرانیان، بازرگانی ، بیمه، بیمه‌بازرگانان ، تجارت خارجی ، تهران، پارس ،رفاه کارگران ، سپه ، صادرات کشاورزی وملی مراجعه نمایند .

آـ۶۴۹۳۸ ۱ـ۲

از : محمدعلی سپانلو

آخرین قسمت از بررسی‌برنامه های تلویزیونی

نظریه تماشاگر متوسط در بارهٔ تلویزیون

فیلمهای تلویزیونی « چشم های زیبای آگاتا» و « ستارگان » و غیره نه خیر دنیا دارند نه آخرت ، یعنی جز چند استثناء نه حاوی داستانی هستند نه‌مورد علاقه مردم‌اند. تلویزیون که برنامه های مشابه اینها را در مواردی قطع کرده است دراین مورد هم صلاح خود را میداند. میماند چند سریال قابل قبول نظیر «سرزمین های سبز » که بخاطر طنز جالب و نوعی‌روان‌شناسی امریکائی تاحدی کیرا است.ونیز«ویدوك» که یکجور «آرسن لوپن» جدید است و ظرافتی در نقل پلیسی‌یك‌زندگی واقعی‌درآن‌بکاررفته.وفیلم«رانده شده » که تنها بازمانده‌سریال های حماسی تلویزیون است . آنجایی که زبان مردانه‌وطنه‌آمیز تلخی بکار میرود ، آنجا که رفاقت ارزش دارد ، آنجا که آدمی به غیر ممکن برخورد می کند و عکس‌العمل های فطری و نهفته‌انسان ازمایش میشود بی این که شعاری از روبرو و علنا مطرح شود .

ته کشکول فیلم های داستانی تلویزیون یك ردیف ویژه میماند که کتاب های معروف ادبیات دنیا را فیلم کرده‌اند ، واین‌البته برای جامعه‌ای که درکتاب‌نخواندن تنبل است از بابت آشنائی‌با «میشکین » و «کارامازوف » و «پاپاگوریو » مفید است‌به شرط این که تماشاگر را از اصل کتاب بیزار نکند.

فترت

اما وقتی میکوئیم دوران شکوفان تلویزیون سپری شده یافعلا دچار فترت و رکود است اغراق نکرده‌ایم ، در عوض آن همه سریال های پرهیجان و نیرومند و جذاب ، که بعضا آموزنده هم بود همین چند تا (چندتای دیگر را هم شمااضافه کنید) باقی مانده . ودر عوض سیل برنامه‌های آموزش مستقیم است که اغلب هم‌در واقع آموختن آداب‌امریکائی، شرح حال امریکائی وعجایب و غرایب امریکاست ، نمونه آشکار این وضع« سیمای شجاعان » است که براساس کتاب« جان‌کندی » فقید در امریکا ساخته شده.ولی‌شرح حال فلان سناتوری که‌ایالت نبراسکا را آباد کرد وفلان اختلاف مرزی را رفع کرد (بی آنکه بتوان به ان‌جنبه سمبولیك داد)برای تماشاگر ایرانی چه خیری دارد !خدا میداند! برنامه «ازمابپرسید» که جوابهای تلویزیون امریکا حدود بیست سال‌پیش به مشتریان محترم بوده ، الان چه لطفی دارد .مسابقه گاوداری در امریکاچه‌تمثیلی را در خود پنهان کرده ، اسکی روی آب و اسیر کردن مارو عقرب در شیشه به گروهی که در اتاق ۲×۴ جلوی تلویزیون نشسته‌اند به آن گروه باآن وضعیت اقتصادی و فرهنگی که نام برده‌ایم چه می‌آموزد ؟ شما که بخاطر آموزنده بودن ، تلویزیون را در اغلب‌ساعات از تماشا انداخته‌اید ..

قلندر تلویزیونی

اشتباه نشود ، در متن‌این آموزش اجباری برنامه های با ارزشی هم مثل « تمدن» یا« ادبیات جهان » هست که بهرحال ارزش آموزش آن برملال آوری احتمالیش بچربد . ولی مسئله اینست که تلویزیون عمدا خود را از منبع عظیمی از اندیشه ، تخیل و قصه محروم کرده برای این که برنامه هائی بدهد که در آن چندنفرداجع به هنر تجسمی یاتمایشی مطالب نامفهومی بگویند ، یا در باره عطار و شیخ صنعان همراه با ساز و آواز « حال کنند»، وخانم گوینده چنان با احساسات تصنعی در باره عشق و عرفان حرف بزند و خودرا مستغرق نشان بدهد، که کوئی به شخصه قلندری است عارف که همه این شعر ها را هم‌خود او گفته .

در حالیکه یك بار و برای همیشه بایدیادآوری کرد‌آموزش از طریق یك وسیله‌ارتباط‌جمعی که مردم به آن پیشداوری‌تفنن دارند این شکلی نیست . این آموزش همانطور که اشاره کردیم باید حالت استنباطی داشته باشد ، بصورت بخشیدن روح تازه‌ای ، هاله اندیشه‌ای، تحریض به شجاعتی و مناعتی از زبان موثر قصه و نمایش که تا اعماق‌روح بشر نفوذ دارد . اگر تلویزیون این تلقی عمومی را که ماسعی کردیم مدون کنیم بپذیرد طرحهای آینده به سادگی قابل پیش بینی خواهد شد. والا این آئینه سکندر، نه احوال این ملك ، که‌اخلاقی «ابراتواری » وعاداتی«صادراتی» رابه مردم خواهد داد.

در پایان این مقال متوجه‌می شویم که‌این بررسی گذرادر واقع انتقاد یاتحلیلی از برنامه های تلویزیونی نبود، بلکه باز تاب نظریه عمومی‌تماشاگر متوسط از آب درآمد. چه باك، زیرا تلویزیون توده‌گیر شده‌و بازهم خواهد شد. وبازپیش از پایان از قول همین تماشاگر تشکری بکنیم از گروه های گزارشگر تلویزیون بابت‌پخش همیشگی مسابقات ورزشی .

آگهی دعوت بستانکاران

در تعقیب آگهی انحلال شعبه شرکت خارجی فورکس(فوراژد کسپلواناسیون پترولیر) ثبت شده بشماره ۴۸۶ بدینوسیله از کلیه بستانکاران و اشخاصی که ادعائی علیه شرکت دارند دعوت‌میشود که مدار ك‌ادعای خود را طبق ماده ۲۱۵قانون تجارت ظرف‌یکسال از تاریخ انتشار نوبت اول این آگهی به‌نشانی مدیر تصفیه‌تهران‌ـ خیابان نادری ـشماره ۸ اعلام نمایند. پس از انقضای مدت مزبور هیچگونه ادعائی علیه شرکت پذیرفته نخواهد شد.

مدیر تصفیه

۱ـ۳ آـ۲۹۲۹۵

یك شرکت تجارتی برای تکمیل‌کادرفروش خود یك نفر فروشنده با حداقل معلومات دیپلم و دارای سه سال سابقه کار در امر بازاریابی و فروش راکه به تکلم وقرائت زبان فرانسه‌مسلط باشد برای تهران استخدام مینماید .
حداکثر سن برای متقاضیان ۳۵ سال می‌باشد واجدین شرایط درخواست خودرا با ذکر آدرس دقیق به صندوق پستی شماره ۸۹۰تهران ارسال دارند .
آـ۶۴۹۶۲

یك شرکت تجارتی برای تکمیل‌کادرفروش خود بچند فروشنده باحداقل معلومات حدوددیپلم ودارای سه سال سابقه کار درامر پخش‌وتوزیع درتهران استخدام مینماید . شرایط استخدام سپردن تعهد برای ۵ سال کار داشتن‌گواهینامه رانندگی وحداکثر سن ۳۵ سال است .
واجدین شرایط درخواست خودرا باذکر آدرس دقیق به صندوق پستی شماره۸۹۰ ارسال دارند .
آـ۶۴۹۶۰

یك شرکت تجارتی دونفرمهندس کشاورزی ازاهالی آذربایجان را که بامور تجارت وبازاریابی وارد باشند جهت تصدی شعبه‌خود درآذربایجان استخدام مینماید .
شرایط عمومی استخدام بـرای داوطلبین سپردن تعهد برا ی‌پنج سال‌کار وداشتن‌گواهی‌نامه رانندگی وحداکثر سن ۳۵ سال تعیین شده است . واجدین شرایط درخواست خودرا باذکر آدرس دقیق وشماره تلفن بصندوق پستی‌شماره ۸۹۰ تهران ارسال فرمایند تا ترتیب مصاحبه‌در تبریز داده شود .
آـ۶۴۹۵۸

ابزارنو

بورس پیچ ومهره

فروشنده انواع وافسام پیچ و مهره های صنعتی خیابان فزوین بین خیابان امیری و مهناز تلفن های ۹۵۹۲۴۳ ـ۹۵۸۴۰۸
۱ـ۰۱ آـ۶۴۳۰۶

سوگلی سوکارنو جودو تمرین میکند

مرحوم «دکتر احمد ـ سوکارنو» که گویند تنها نقطه ضعفش در دوران زندگی توجه زیاده از حد به سکس مخالف بود، این خانم« دوی- سوکارنو » ژاپنی را شهره آفاق کرد و خود رخ در نقاب خاك کشید. حالا از برکت «همسر سابق سوکارنوبودن» این « دوی خانم » درپاریس زندگی خوب و دم‌ودستگاهی عریض بهم زده و اخیرا به منظور « متناسب تر کردن اندام » به تمرین جودو هم پرداخته است . «دوی »چندی پیش به خبرنگاران گفت : پس از هر تمرین جودو ، رخوت و آرامش عجیب در بدنم حس میکنم و چنین به نظرم می‌آید که دوباره متولد شده‌ام.

دستهای «نیرومند مربی جودو فرانسوی » واقعا اعجاز میکند.

تهیه وتنظیم از:

پرویز ایرانزاد

فقط بخاطر مستر فورد

فکر تشکیل « اتوبوسرانی خرمشهر » سالها درنطفه بود تا این‌که در دوره‌ماضی انجمن شهرزاده شده ۱۲ دستگاه مینی‌بوس خریداری و شرایط و ضوابطی برای براه انداختن آنها از طرف شهرداری تعیین گردید.

ماحصل دونفر شرایط راپذیرفتند اما تاآمدند قرارداد را امضاء کنند مرو شما نمی دانیم چه اتفاق‌افتاد که فقط گفته شد راستش رابخواهید «ما مردش نیستیم» پس ۱۲ دستگاه مینی‌بوس همینطور در توقفگاه‌ماند وخاك خورد و ماجرای تاسیس اتوبوسرانی بالمره به فراموشی سپرده‌شد.

چندی پیش سالروز جدید مینی‌بوسها بود، جشن‌هم گرفته‌شدو مینی بوسها که چنین دیدند هرروز فرسوده‌تر و بژمرده‌تر شدندو آثار «زنك زدگی » که علائم اولیه نابودی است بدنه و سقف و کفشان را درنوردید.

نازکدلی میگفت حال که فصل باران هاو طوفانهای سهمگین است نیکوکاری پیداشود و با اهدای ۱۲ چادر برزنتی بدین مصیبت دیدگان روح « مستر فورد» پدر وسائط نقلیه موتوری راشاد و شنگول سازد.

پول «توجیبی» بچه‌ها مشکل خانواده‌ها

به بچه‌ها باید آموخت که پول را چگونه‌خرج کنند

بسیاری از دختر خانمها و حتی خانمهای خانه‌دار چون راه پول خرج کردن را نمیدانند هرگز نمیتوانند بودجه متعادلی داشته باشند .

آنها پول را بد خرج‌میکنند وراه خرید را نمی‌دانند . دختران جوان که در کنار پدر ومادرشان یا دور از آنها زندگی میکنند ، اغلب آخر ماه به بی‌پولی می‌افتند .وضع تازه عروس‌ها بهتر از دخترخانمها نیست . آنها وقتی که هنوز به خانه شوهر نرفته‌اند ، از شکم‌خود می‌برند و بیشتر به سروروضع خود می‌پردازند . باین ترتیب پول برای خرید لباس‌و کفش‌جدیدمی‌اندوزند ولی در زندگی جدید ادامه این وضع امکان پذیر نیست زیرا شوهران هرگز حاضر نمیشوند برای خود در غذاسختگیری کنند، آنها میخواهند غذای خوب بخورند و با یك ساندویچ یا تخم مرغ و سالاد نمی‌سازند .

اصولا مردان شکم‌پرست هستندو هر نوعروسی این حقیقت را نباید فراموش کند زندگی خوشی در خانه شوهر نخواهد داشت .

گناه از کیست

جامعه شناسان در درجه اول جامعه مصرفی» را مقصر میشناسند ولی آنهادر عین‌حال اولیای کودکان را مسئول این وضع میدانند ومی گویند پدران و مادران بجای‌آنکه راه خرج کردن را به فرزندان‌خود یاد بدهند تنها به دادن پول تو جیبی قناعت میکنند و دیگر درفکر آن نیستند که بدانند این پولها چگونه خرج میشود .

چقدر پول تو جیبی بایدبه کودکان داده شود

تعیین میزان پول تو جیبی برای جوانان کار دشواری‌است .بسیاری از پدران میل دارند این مسئله را بدانند ولی متاسفانه هیچ وسیله‌ای برای تعیین میزان‌دقیق‌آن دردست نیست تنها یك چیز مسلم است و آن اینکه پول زیاد دادن به کودکان کار درستی‌نیست همانطور میزان آن نبایدخیلی جزئی باشد.

اصولا خرج‌جیب‌جوانان به‌مقتضای سن‌وسال آنها تغییر میکند و پدران باید به این مسئله توجه کامل داشته باشند . اگر پول تو جیبی خیلی کم باشد ممکن‌است

پول‌خرج کردن را باید به بچه‌ها آموخت .

کودکان به کارهای «ناشایست » دست بزنند .

دراین موردخطر بزرگتری‌دختران را تهدید میکند و پدران اغلب ناچار میشوند برای جلب رضایت آنها به فداکاریهای بزرگی تن دردهند ولی این دست‌ودل‌بازی فیز اغلب نتایج ناگواری ببارمیاورد . دختران کمتر از ۲۰ سال اگرپولی را که میخواهند بدست بیاورند و یا پول زیادی دراختیار داشته‌باشند ممکن است‌به کارهای «احمقانه‌ای» دست بزنند .

بهترین وسیله برای جلوگیری ازاشتباهات احتمالی این است که کودکان از همان اول خوب‌تربیت شوند .

بهتر است مخارج جوانان خانواده غیر از هزینه‌های ضروری روزانه در یك «شورای خانوادگی» مطرح شود ، و هرکس نظریات خود را بگویدو سرانجام‌تصمیم لازم‌گرفته شود .

پدران و مادران‌با تشکیل‌اینگونه «شوراها» میتوانند ارزش پول را به فرزندان خود بشناسانند .

دختران و پسران از ۱۲ سالگی باید راه خرید و آنچه که باید خریده شود یاد بگیرند ، باید به آنها یاد داده شود پول خود را در راهی خرج کنند که از آن نتیجه بهتری بدست بیاورند ، دختر یا پسر جوان اگر اطمینان داشته باشد که پس از بیهوده‌خرج کردن پول تو جیبی خود ، نمیتواند پول اضافی بگیرد سعی میکند درخرید های خود دقت بیشتری بخرج دهد و خیلی زود می‌فهمد که نفع او در آن است که پولش را بهدر ندهد. کودکانی که باین شیوه تربیت شوند در سنین جوانی نیز میتوانند بخوبی خرج‌ودخل خوه را متعادل سازند .

آینده دنیا را مثل کف‌دست می‌شناسد

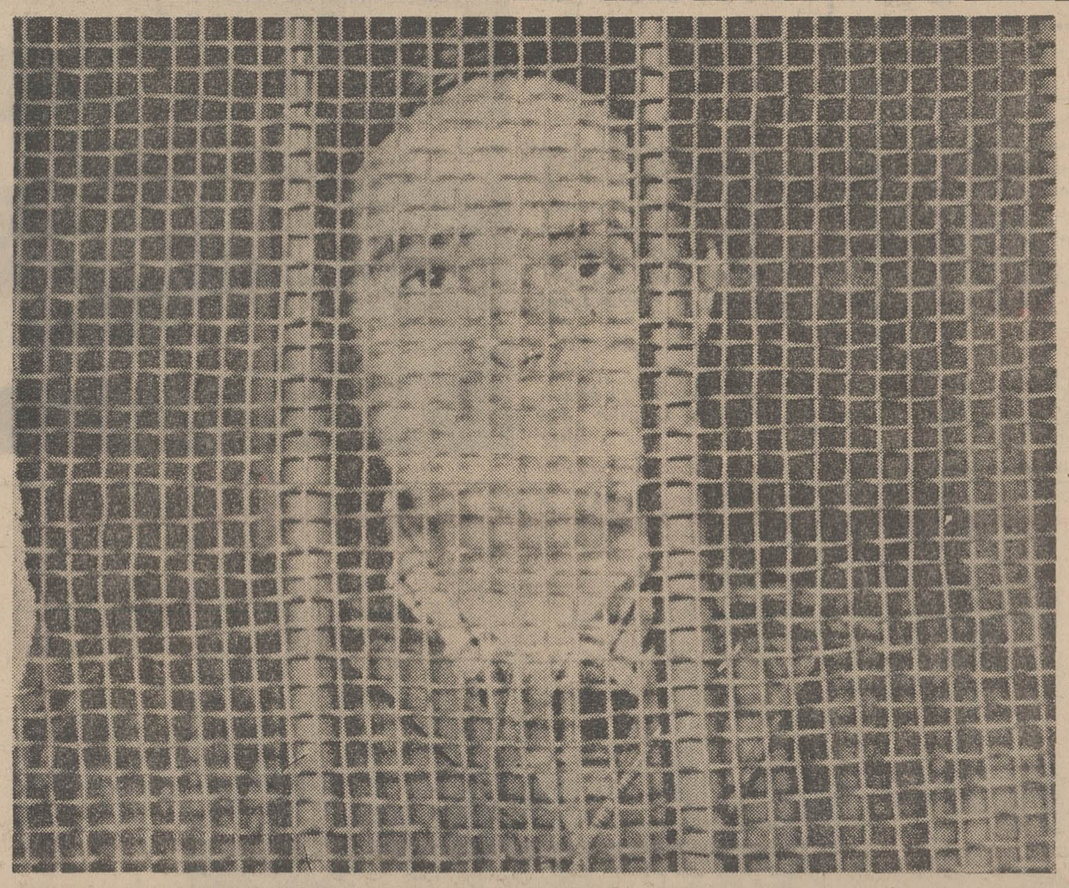

«شیده » دختربچه ۹ ساله‌ای که با پیشگوئی های حیرت ـ انگیز خود، مردم اصفهان را غرق در حیرت ساخته است ، شب گذشته « طی یك‌پیشگوئی» دوساعته ، در حضور خبرنگاران ایران و جهان جمعی از اهالی محله احمد آباد اصفهان ، در مورد اوضاع جهان در سال نو مسیحی « خیلی جدی » اظهار نظر کرد.

«ضد پیشگوی »صفحه ایران و جهان نیز در داخل پارانتزی که در جوف مطلب‌باز کرده‌ایم، «خیلی جدی » نظرات خود را بیان میکند:

•••

براساس پیشگوئی های این دختر۹ ساله که تاکنون ،بعضی از آنها صحیح از آب درآمده است:

در سال جدید مسیحی روابط اعراب و اسرائیل همچنان تیره و تار خواهد بود (یکی پیشگوئی **کرده بود که تاصد سال وضع چنین است و خیال همه را تا آنموقع راحت کرده است)**، در جنك ویتنام ، با خارج شدن قوای امریکا از این منطقه ، «تخفیف کلی » حاصل خواهد شدو مردم‌این‌منطقه روی‌آرامش میبینند (چون یکی از طرفین **معامله از ابتدا ناراضی است پس تخفیف کلی « کان‌لم‌یکن و باطل » است).**

ژاکلین از « اوناسیس » طلاق میگیرد و ضمن این که در کار سینمائی موفقیت حاصل نمی کند بایکی ازسیاستمداران معروف ازدواج خواهد کرد ، **(سیاستمدار نیست ، میلیاردری است‌که روی دست اوناسیس بلند میشود).**

در سال جدید مسیحی،ستاره بخت و شهرت فردین و بهروز وثوقی افول میکند و آیندو ، از اوج شهرت به قعر گمنامی فرو میروند . هنرپیشه جدیدی که زن است باورود خود به‌عالم سینما، وضع فیلم های فارسی را دگرگون می سازد ، **(وضع سینمای فارسی از روز ازل «دگرگون » هست و احتیاجی‌به ظهور هنرپیشه « ناجی »نیست).**

یکی از آتشفشان‌های‌معروف جنوب شرقی آسیا سر به‌طغیان برمیدارد و آتشفشانی از سرمی گیرد ، هزاران تن بهلاکت می رسند و زیانهای مالی زیادی به بار میاید.

(طغیان نیست و غرش است‌و از تویخانه ویتنام جنوبی).

پاپ پل رهبر کاتولیك های جهان از سمت خود کناره ـ گیری میکند ، و پاپ جوانتری در راس واتیکان قرار میگیرد. **(مزد زحمات خودرادر فیلی‌پین دریافت کرده و اکنون ایام استراحت فرارسیده‌است).**

این بود ، رئوس ملاحظات پیشگوی کوچولوی اصفهانی ، خبرنگار «ایران و جهان » در پایان گزارش خود افزوده‌است: پس از این که خبر پیش گوئی های عجیب دختر ۹ ساله در اصفهان دهان بدهان گشت من طبق قرار قبلی به خانه آنها در محله احمدآباد اصفهان رفتم و او باحضور ذهنی عجیب وبدون لکنت زبان در حالی که بین هر پیشگوئی ۵ دقیقه سکوت می کرد پیشگوئی های خود را به عمل آورد « شیده » در اثنای ادای کلمات گاهی سر بزیر می‌انداخت و چنان از خودبیخود میشد که گوئی در عوالم‌دیگری سیر میکند.

(اصولا اکثر پیش گو ها همینطورند.ژست های‌مخصوصی از قبیل تکان دست و سر ،خیره شدن به یك نقطه، و اطوارهای دیگر را چاشنی « هنر » خود میکنند تادر باور کردن حس خوشباوری‌خلق‌الله‌موفق‌باشند).

• مد مثل هوای بهاری است!

در دنیا آدمهائی‌وجوددارند که دیوانه مد هستند ولی‌دائم حس میکنند که از قافله‌عقب افتاده‌اند ، آخر چطور می شود مطابق مد بود وقتی که مد دچار این اغتشاش شده است ؟ فعلا حرفها وتمایلات درباره مد آنقدر زیاد شده که به نوعی آنارشی و هرج و مرج شباهت دارد. وقتی که جامعه‌ای ، مثلا جامعه‌جوانان، میخواهد برای خودش«هویت» ایجاد کندفی‌الواقع‌بالماسکه‌ای براه می‌اندازد .از این اوهام عجیب چه میتوان استنباط کرد؟ جامعه شناسان وروان‌ـ کاوان از مشاهده این جنگل سمبول ها و نمودار ها خوشحالند، تاجران خوشحال نیستند.

تاجران به این دلیل خوشحال نیستند که تجارت احتیاج به بازار ثابت دارد . در اوت گذشته مسئله لباس های بلند مثل شبح مخوفی در پاریس پیدا شد. مخصوصا همه علاقمند به مانتوی بلند بودند . یکی از مغازه داران میگفت : مادر چند ساله اخیر اینهمه مشتری‌مانتوداشته‌ایم. اما مشتریان هم فقط‌جوانان بودند، خرده فروشهادرخیابان ها میدویدند و سراغ مانتو را میگرفتند . سازندگان مانتو برای مغازه‌دار ها موعد های دور تعیین میکردند . ازدحام بجایی رسید که عمده فروش ها کرکره ها را پائین کشیده و از پنجره به مغازه داران مانتو میدادند.

سودای قدیمی

ولی این معرکه خیلی زود تمام شد . در حالی که فروشندگان فکر میکردند بازار خوبی برای لباس های بلند پیدا شده، ناگهان‌بازار لباس کوتاه نضج گرفت : حالا بیشتر از مینی اهالی علاقمند به شلوار کوتاه شده‌اند.

بعضی ها بی شك از این برای یك مد هنری ، و اینك سودای ایجاد یك زنانگی جذاب.

مد جدید حتی حساب‌فصل ها را هم بهم زده ،لباس‌های تابستانی دارد در زمستان به فروش میرسد . مدسازمعروف کورژ میگوید:« چرامیگویند زمستان فصل لباس های غم‌انگیز است ؟»

کم کم مد به روابط‌خصوصی زن‌و مرد نیز رسوخ میکند: یکی از روسای اتحادیه سازندگان لباس های‌زنانه‌می گوید: **زن نمی خواهد شیئی در دست مرد باشد. ولی همچنان میخواهد برای مرد جذاب و دلپسند جلوه کند . زنها پاتو کفش مرد ها کردند و شلوار پوشیدند ، منتهی متوجه شدند که باید راهی نیز برای اثبات سکسی‌ـ بودنشان پیدا کنند. حاصل کار « مینی » یا« شلوارك » است . از طرفی لباس بلندنیز فراموش نشده است، لباس بلند هم برای خودش مزایائی دارد ، لباس‌سرمای‌زمستان ، لباس بعد از کار روزانه ، لباس مهمانی ، شب و حتی برای پوشش کنار دریا نیز مناسب است.**

ولی از گوشه و کنار غرولند هائی هم به گوش‌می رسد.

کارگر جوانی میگوید : من پول تهیه ماکسی راندارم. دیگران میگویند لباس بلند چمدان ها را پرمیکند،مغازه‌ـ داری اظهار میکند خانمی‌که داشت از قیافت ۵۰۰ پیاده می شد پایش در ماکسی گیر کرد و زمین خورد و جناق سینه‌اش شکست.

یکی از مد سازان اشاره میکند که ماکسی یعنی پیروزی کهنه‌پرستی ، خانم های متشخص با این مد نفس راحتی کشیدند . ولی خانم دیگری که او نیز مدساز است جواب میدهد چه حرف

سیلوانا منگانو سالهاپیش طرفدار شلوارك بود

قضیه‌بیاد « سیلوانا منگانو » میافتند و فیلم معروفش «برنج‌تلخ» که در ۱۹۴۹ساخته شدو هنرپیشه در آن فیلم شلوارك سیاه و نیز جوراب های سیاهی تابالای زانو پوشیده بود.

ماه فوریه فصل پیروزی رنگهای زردروشن ، آبی روشن ، قرمز روشن بود . دختران جوان با« شلوارك » بلوز ، کلاه ، کاسکت‌برسر، جوراب راه راه وکفش‌باسکت در خیابان ها ظاهر شدند . یکی از خیاطان پاریسی‌اظهار داشت: امروز صبح اولین مشتری آمد،دامن ماکسی‌اش راآورده بود که برایش‌تبدیل به «شلوارك » کنم . ناگهان همه چیز بهم ریخت : سودای یك نظم فراموش شده بورژوائی ، سودای هیپی ها

پریروز:مینی دیروز:ماکسی امروز: شلوارك

ها، ماکسی بیشتر ازمینی‌زوپ نشانه آزادی مازن‌هاست ،ما آن سنت کهنه را که باید به لباس بلند جواهرآویخته شود کنار گذاشتیم .

و مغازه‌دار دیگری می‌ـ گوید : مشتریانی دارم که حتی کرست‌شان را درمی‌ـ آورند تا مانتو بهتر اندام‌ـ هایشان را قالب گیری‌کند.

مد همه جور قانونی را رد میکند، مد بسوی آزادی می رود ، آزادی شادمانه‌ای که باآزادی مردان قابل قیاس است.

مرد هانیز از یکنواختی‌مد بیرون می‌آیند . فعلا بحث‌بر سر کراوات ، پیراهن یقه گرد ، دستمال گردن ،نوار زیر یقه و بلوز های یقه‌دار است.

مرد و زن هم مدل و هم تماشاگر مدل شده‌اند . ستایش زیباشناسان جانشین اختراعات جدید شده است . البته اختراع و ابتکار خوب چیزی است ، اما گاهی با ذوق و بودجه منافات دارد.

نقل از مجله : اکسپرس

شوهر ازعروس فرنگی‌خواست هنرپیشه فیلم فارسی شود !

یك خانم آمریکائی ،در کشورش عاشق یك‌دانشجوی ایرانی شد و بدنبال این‌عشق که به‌ازدواج منتهی شد به ایران آمد وانتظار زندگی خوشی را داشت در حالیکه شوهرش بعد از برگشتن به ایران به سبب آشنائی با شخص دیگری تمام شبها را بیرون از خانه بسر میبرد و این اواخر نیز از زنش خواسته بودکه هنرپیشه‌سینما شود و در فیلمهای فارسی بازی کند که‌البته با مخالفت او روبرو شده بود و کار به شورای داوری کشید. شورای داوری شوهر را برای ادای توضیح در این مورد خواست او گفت که برائر تشویق یکی از دوستانش که‌هنرپیشه و کارگردان است‌این تقاضا را از زنش کرده است ولی در اینمورد اصراری‌ندارد .

اعضای شورای‌داوری پس از شنیدن اظهارات این زن‌و شوهر آنها را باهم سازش دادند و پرونده این شکایت را بستند.

جنجالی‌ترین محاکمه سال

ملیون باسك در پشت میله‌های زندان

ماجرای محاکمه شانزده نفر از «ملیون‌باسك» در اسپانیا جنجالی ترین محاکمات سال ۱۹۷۰ بود .

دادگاه نظامی بورگوس شش نفر از این عده رابه اتهام شرکت در یك جلسه سری که در آن به اتفاق‌آراء تصمیم به قتل «مانزاناس» رئیس بریگارد سیاسی گرفته شد محکوم به اعدام کرد .

«مانزاناس » که خود از اهالی باسك بود توسط ملیون به «خیانت» متهم شده بود . بلافاصله پس ازاعلام رای‌شورای جنگی موج اعتراض سراسر کشور های‌اروپائی وامریکائی رافرا گرفت‌وسیل‌تلگراف و نامه از سراسر جهان بسوی کاخ اختصاصی ژنرال فرانکو سرازیر شد . در این نامه ها عموما درخواست شده بود که محکومین به اعدام مورد عفو قرار گیرند .

در خیابان های لندن ، پاریس، بلژیك و بسیاری دیگر از پایتخت های اروپا تظاهرات عظیمی به پشتیبانی‌از ملیون «باسك» برپا شدو سرانجام فرانکو در آستانه‌سال ۱۹۷۱ ضمن یك نطق رادیو تلویزیونی رسما اعلام داشت که با درخواست عفو محکومین به مرك موافقت کرده است .

باین ترتیب در آخرین ساعات ۱۹۷۰ مردم اروپا نفسی به راحت کشیدند . همزمان باصدور فرمان عفواز طرف ژنرال فرانکو دادگاه عالی شوروی نیز حکم اعدام دو نفر از یهودیان را که به اتهام تلاش برای ربودن هواپیما به اعدام محکوم شده بودند ، به ۱۵ سال زندان تقلیل داد .

در این عکس یکی از ملیون باسك در پشت میله های زندان دیده میشود .

دنیا شلوغ است!

❊ بمبئی ـ بر اثر ریزش یك‌ساختمان‌در مرکز بمبئی ۷ نفر کشته شدند و ۱۱ تن زخمی شده‌دربیمارستان بستری هستند .

ساختمان چهار طبقه بود و برای‌جلوگیری از ریزش احتمالی ، دوروبرش راستونهای چوبی حمایل کرده و آنرا دوسال به همین حال‌رهاکرده بودندو ظاهرا ستونها برای‌اعتراض به‌این «بی‌اعتنائی» دست از حمایت کشیده و موجب بروز این‌حادثه شده‌اند!

❊ تورین ـ یك‌هواپیمای «کاراول»وابسته به‌خطوط هوائی ایتالیا ،پیش‌ازپرواز از باند فرودگاه ،با یك‌ماشین برف‌روب تصادف کرد. راننده ماشین دردم کشته شد وهواپیما خسارت دید، خلبان هواپیما گفت نور سپید برف‌انبوه چشم مرا زد، ومن فقط یادم‌هست که یك لحظه چشمانم را روی هم گذاردم !

❊ ساوونا ـ ایتالیا ـ زمین‌لرزه شدیدی ساوونا واقع در ایتالیا و شهرهای مجاور را بشدت لرزاند ، مردم سراسیمه‌ووحشت‌زده‌به خیابان هاو کوچه‌ها ریختند، پلیس محلی گفت از میزان تلفات گزارشی دریافت نکرده است .

❊ ایتالیا ـ دزدان ایتالیائی درچندماه‌اخیر دوبار بیکی ازموسسات «اتکون» درایتالیا دستبرد زدند وموجودی صندوق موسسه را بسرقت بردند .

مدیر موسسه چندروز قبل‌یك آگهی کوچك باین مضمون درروزنامه های محلی انتشار داد:

«آقایان دزدان توجه فرمایند :

«از آنجا که نمیخواهیم برای سومین بار موسسه‌ما را بقدوم‌خود مزین فرمائید محترما باطلاع شما می رسانیم که صندوق موسسه رابیك جای امن که بشدت مراقبت میشود منتقل کرده‌ایم‌واطمینان‌داشته باشید که‌اگر برای سومین بار بخواهید ماراسرافراز کنید چیزی گیرتان نخواهد آمد. بنابراین اگرمی خواهید دمتان درتله پلیس گیر کند باز تشریف بیاورید ، منتظرتان هستیم » !

مسابقه «لختی‌ها» باشکست مواجه شد!

« داویدفاست » کارگردان یکی ازاستودیو های انگلیسی چند روز پیش ، خواست پای در کفش‌کار چرخانان مسابقات زیبائی بکند که به سختی کیسر دید وبلائی برسرش آمد «افسانه»‌ای !

« داوید » از چندی پیش ، درروزنامه‌ها ، رادیوو تله‌ویزیون اعلان پشت اعلان منتشر میکرد و خطاب به بانوان و دوشیزگان میگفت : « افتخار ابتکار مسابقه‌ای را دارم که در جهان مثل بمب سرو صدا خواهدکرد و برنده را به اوج عزت‌وشهرت خواهد رساند . بشتابید! احیانا زشتی و کراهت چهره را بهانه عدم شرکت قرار ندهید که زشتی‌وزیبائی اصلا مطرح‌نیست و دخالتی در « امتیاز » هـای هیئت ژوری ندارد . »

در روز و ساعت‌ومحل موعود، حدود دویست تن برای شرکت در مسابقه « نامعلوم » جلو « داویدفاست » صف کشیدند. داوید برایشان نطق کردکه‌نوع مسابقه بی سابقه (لختی‌هاست) و خوش‌اندام‌ترین لخت برنده مسابقه است وی‌آنگاه‌نامنویسی کرد و قرار گذاشت داوطلبین چند روز بعد مراجعه کنند .

خبر مسابقه نوظهور ، به سازمان‌های متعصب مذهبی ، وانجمن زنان لندن و هیئت‌امناء کلیساهادرزکرد و آنها نیز با تجهیزات « زدوخوردی » به‌محل برگزاری مسابقه لختی‌ها روان شدند درست چند دقیقه پس از آنکه بدستور « داویدفاست » شرکت کنندگان ، لخت و عریان جلو هیئت ژوری رژه می رفتند « دسته نیکوکاران » نیز رسیدند و با قریب یکهزار تماشاچی مرد ، که در سالن بودند به زدوخورد پرداختند .

یکی ازکسانیکه در هنگامه تاجرا از جلو استودیومیگذشت در اداره پلیس شهادت داد : تعداد زیادی زن سرتاپا لخت و عور ، جیغ‌زنان از دراستودیو بیرون آمده در خیابان مامنی برای اختفامی جستند .

موتور پمپ دیزل
مارگو

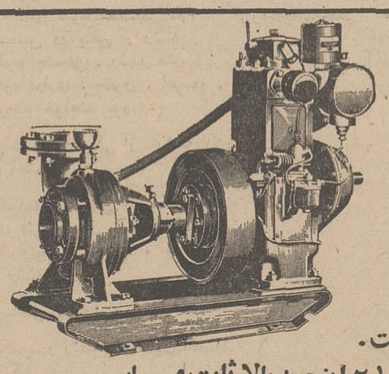

دیزل مارگو محکمترین و با صرفه‌ترین موتور پمپ دنیاست.
موتور پمپ دیزلی ثابت و سیار مارگو جهت آبیاری از ۱½ ـ ۲ اینچ به بالا ثابت و سیار
سانتریفوژ و سوپاپ سرخود موجود است .لوازم یدکی و سرویس سیار همه جا در دسترس مصرف‌کنندگان است .

ساخت کارخانجات معظم کرلوسکار اویل انجینز لیمیتد ـ پونا ـ انیدیا

کلیه محصولات کارخانجات کرلوسکار را در نمایشگاه جدید
ایران‌مارگو ملاحظه فرمائید
تهران ـ خیابان آیزنهاور شماره ۲۱۶ الی ۲۲۲ (بین چهارراه کندی و اسکندری) تلفن : ۹۵۵۷۷۸ ـ ۹۶۰۳۶۳

Kirloskar
Margo

(Issued in conjunction with the Engineering Export Promotion Council Calcutta INDIA)

اجتماعی

چندی پیش طرحی ازطرف سناتور مهندس گنجی در مورد وضع ترافیك تهران به مجلس شورای ملی داده شد که هم اکنون مورد بررسی است . آنچه در زیر آمده نکاتی از سخنرانی ایشان در زمینه همان طرح است که در کانون فرهنگی ایران ایراد شده :

رانندگان تاکسی و اتوبوس:

روزی ۱۲ ساعت

داخل

یک جعبه آهنی

وضع ترافیك تهران نامطلوب است ، آشفتگی زیادی در آن بچشم میخورد و میبایست دررفع مشکلات آن کنکاشی شده راه حل هائی پیشنهاد گردد.

با وضعی که ترافیك درتهران دارد ، میتوان سه طریقه برای بهبود آن در نظر گرفت ، اول اینکه عملیاتی‌اساسی انجام‌گیرد که طبیعتا نیازبه سرمایه هنگفت دارد راه دیگر عملیات تکمیلی است که چه از نظرزمانی و چه از نظر مالی بصرفه نزدیکتر است .و بالاخره‌عملیات کوتاه مدت و سریع که در هر لحظه و با هر بودجه‌ای میتوان آنرا انجام داد.

خیابانهای دو طبقه

عملیات اساسی‌بستگی به‌ایجاد تاسیساتی کلی و عمومی دارد که مردم بتوانند از این طریق با سرعت زیاد و مدت زمان کم از نقطه‌ای به نقطه دیگر برسند بدون آنکه از خیابانهای‌موجود استفاده شود . در مورد این تاسیسات میتوان از متروهای‌زیر زمینی و یا خیابانهای دو طبقه نام برد .

خیابانهای دو طبقه با ساختن ستونهائی در خیابان اصلی و سطح زمین وپوشاندن‌فضای‌بین آنها بوجود می‌آید . ایجادمترو های زیر زمینی یك عیب و یك مزیت بزرك دارد مزیت آن اینست که در شهر هائی دارای جمعیتی بیشتر ازه تا ٦ میلیون تنها را حل مشکل ترافیك‌است و عیب بزرك آن هزینه هنگفتی است که جهت ایجاد این قبیل مترو های زیر زمینی میبایست متحمل شد . یعنی که تقریبا برای هر کیلو متر ۵۰ تا ٦۰ میلیون‌تومان هزینه‌خواهدداشت و حالا در نظر بگیرید اگر قرار باشد برای تهران ۲۵۰ کیلومتر مترو ساخته شود ، احتیاج‌به چه‌بودجه‌هنگفتی‌خواهد بود .

در عملیات تکمیلی میتوان‌چند مورد را ذکر کرد یکی احداث خطوط کمربندی مثل‌شاهراه ها و «پارکوی» که اغلب در حاشیه شهر ساخته میشوند و بسیار مفید است . البته‌چندجاده از این قبیل در تهران ساخته شده ، ولی عیب هائی دارد ،یکی اینکه وسط جاده را گل کاری کرده‌اند ولی لوله کشی نشده است و هر روز کامیون های آبپاش از دو طرف جاده خیلی آرام حرکت کرده گل ها را آبیاری میکنند که‌این خودوضع ترافیك را بهم میزند .عیب‌دیگر اینکه ، این جاده ها را برای امروز ساخته‌اند و همان‌اشتباهی را کرده‌اند که دو سال پیش در مورد خیابان های امروزشده است یعنی فکر سالهای آتی و نیاز های آینده را نکرده‌اند .

مواردی که جدا از ایجاد تاسیسات راه و جاده برای‌بهبود ترافیك تهران بنظر من می آید بقرار زیر است :

بنگاههای مسافری و مراکز تعمیراتی را باید بخارج شهر منتقل کرد و بجای آنهاتوقفگاه ساخت و صاحبان زمینهای‌ساخته نشده داخل شهر را نیز تشویق به ایجاد توقفگاه کرد .

ساختمانهای چند طبقه که‌اغلب برای استفاده ادارات وموسسات بزرك ساخته میشود بایدتوقفگاه مخصوص بخود داشته باشند و صاحبان سینما ها باید در این مورد قبل از ساختن سینمافکری بکنند.

مساله دیگری که وضع‌ترافیك را دگرگون میسازد ، نامنظمی دستگاهها، است یعنی شهرداری شرکت تلفن و برق هر سه با هم مشغول حفاری میشوند منتها هر یك در یك خیابان ودرنتیجه ترافیك چندین خیابان مختل می شود،ازطرف دیگرعلائم‌رانندگی و محل نصب چراغ های‌راهنمائی غلط است .

جمع وجوه تخلفات رانندگی از سال ۱۳۳۹ تا ۱۳۴۹ دریافت شده بالغ بر ۴۹ میلیون و ۹۳۰ هزار ریال است و تنها در سال ۱۳۴۸ ، ۲۸۰ هزار فقره تخلف رانندگی وجود داشته است .

افزایش اتومبیل ها مساله‌ای مهم بشمار می‌آید ، هر روز در تهران ۲۴۰ ماشین نمره گذاری میشود که این تعداد روزبروز رو به فزونی است .

باتوجه به جدول تعداد وسایل نقلیه ، اگر حساب کنیم که هر اتوبوس ٦۰ متر از خیابان را اشغال کند و ۸۰ مسافررابمقصد برساند ، و یك تاکسی مثلا ۳۰ متر را اشغال کند و در عوض سه نفر مسافر را بمقصد برساند نتیجه این خواهد بود که ۴۰ تاکسی لازم است که کار یك اتوبوس راانجام دهد بنظر من باید تعداد اتوبوس ها را زیاد کرد . نه اینکه تاکسی ها راکه از صبح تا شب در خیابان ها سرگردان‌هستندووضع مشخصی ندارند ، زیاد کرد.

بطور کلی به دنباله پیشنهاد برای عملیات کوتاه مدت که‌در بالا ذکر شد این مطلب باید مورد توجه‌واقع شود که‌اتوبوس ها تعدادشان کافی نیست ،اغلب خراب هستند دود میکنند و کند میروند ، دیگر اینکه بنظر من سخت‌ترین شغلی که در ایران وجود دارد رانندگی است یك راننده باید قسط ماشین بدهد تاکسی تعمیرات و مخارج دیگر لازم دارد ، و روزی ده یا دوازده ساعت در یك جعبه کوچك آهنی زمستان و تابستان را گذراندن وسخت کار کردن‌اعصاب‌سالمی برای راننده نمی گذارد .راننده برای جبران این ناراحتی تخلف میکند تا ضمنا بتواند عایدی بیشتری داشته باشد .

معمولا پیاده روهائی که‌ساختمان میسازند‌دراشغال‌مصالح‌ساختمانی است و افراد پیاده مجبورند که از خیابان استفاده کنند باید باین مسائل توجه کرد و باتوجه بدانها راه حل اساسی رابدست داد .

یک اتوبوس کار ۴۰ تاکسی را انجام میدهد

تعدادوسایل نقلیه تهران درسال ۱۳۴۹

سواریهای شخصی ، دولتی وسیاسی	۱۹۴۱۱۹ دستگاه
تاکسی‌وکرایه	۱۱۳۷۷ دستگاه
اتوبوس‌واحد	۲۵۳۴ دستگاه
موتوسیکلت ودوچرخه	۱۴۱۶۱۷ دستگاه
اتوبوس بیابانی	۷۰۹۵ دستگاه
کامیون بیابانی	۱۶۴۱۷ دستگاه
کامیون بارکش شهری	۹۱۲۶ دستگاه

عکس روز

این هم یك خیابان خلوت در پایتخت ، تا اعصاب رانندگان محترم با دیدن‌این عکس راحت شود.اما درهمین تصویر خلوت هم می توان ناامنی خیابان های تهران را دریافت .

چهار ماشین به اول خط عابر رسیده‌اند ، بنگرید که هرکدام در کجای خط ایستاده‌اند .

بعد اگر فرصت کردیدبه اتومبیلی بنگرید که درپیادرو پارك کرده‌است .ضمنا‌عابران رانباید ازنظردوست داشت که از هر کجای خیابان دلشان می خواهد، عبور می کنند آقائی وسط خیابان ایستاده است و مردد که از کجاعبور کند .

بالااقل‌منتظراست که‌عکاس خرده‌گیر دریچه دوربین را ببندد آنوقت‌با خیال راحت عرض خیابان را بولنگارانه بپیماید .

آرایش:

اختلاف فرزند و پدر

پدری که دخترش از او شکایت کرده‌بود درشورای داوری گفت: چون دخترم سربهواست میخواهم وی را شوهر بدهم . این‌مرد که ۴۷ ساله است و مراد نام دارد گفت :بیست‌و پنج‌سال است که ازدواج کرده‌ام و صاحب شش فرزند کوچك وبزرك هستم . فرزندانم هریك دارای تحصیلات و شغل عالی هستند لیکن تنها دخترم ناهید که هیجده ساله است و تا سیکل‌اول دبیرستان تحصیل کرده است دختری سربهوا ، بیکاروخوش گذران ازکار درآمده است . وی خود را مانند زنهای شوهردار آرایش میکند ، بادوستانش به‌تریا و دانسینگها و کلوپ‌های رقص وپارتی میرود . مشروب میخورد ، سیگار دود میکند و درمنزل هیچ‌کس جرات نصیحت کردن به‌وی را ندارد .از طرفی یکهفته است که مرد جوانی که مهندس کشاورزی‌میباشد برای خواستگاری دخترم بمن مراجعه می‌کند و اصرارداره که با دخترم ازدواج‌کند و منهم که نگران آینده ناهید هستم بااین وصلت موافقم ولی دخترم حاضر به ازدواج نیست ومیگوید من میخواهم آزاد باشم و باهرکسی که خودم پسندیدم عروسی کنم . وی هنگامیکه اصرار من و مادرش را در این زمینه دید علیه ما به کلانتری ۷شکایت کرد . و بعد پرونده به‌شورای داوری ارجاع‌شد، داوران شورا پس از شنیدن اظهارات من ، ناهید را مورد بازجوئی قرار دادند و پس از تحقیق پیرامون شکایت ناهید متوجه شدند که حق‌باپدر این دختر جوان است. باین‌جهت شکایت وی را علیه خانواده‌اش بی‌اساس دانستند .

درمیان مردم ...!

تاثیر هوا

خانمی می گفت : یك‌روز صبح که هوا ابر بود رفتم‌از یك فروشگاه وسائل ولباس بچه قیمت یك جفت چکمه‌را پرسیدم گفت۷۵تومان‌است‌عصر که باران گرفت و هوا کمی سرد شدرفتم چکمه موردنظر خود را بخرم دیدم ۸۵تومان قیمت گذاشته ، گفتم آقامن صبح این چکمه‌را قیمت‌کردم شما گفتید ۷۵ تومان حالاچه خبر شده که۱۰ تومان‌گران کرده‌اید گفت : تاثیر هوا است !

ملاحظه می فرمائید که‌از صبح تاشب این کاسب کار های ابن‌الوقت‌چه نوسان‌هائی به قیمت ها می دهند که‌آدم روی کله‌اش هویج سبز می شود .

ویزیت

نظام پزشکی برای این که به دعواها و بگومگوهای‌بین بیمار وطبیب خاتمه دهدقصد دارد حداقل‌و حداکثری‌برای ویزیت‌اطباء‌تعیین کند.حداقل ویزیت اطباء از ده تومان کمتر نخواهد بود ولی هم اکنون‌اطبائی‌هستند که‌باهمان ویزیت ۵ تومان بیمار می‌پذیرند . معلوم نیست بعد از اعلام حداقل ده تومان‌تکلیف پزشکانی که ۵ تومان‌ویزیت می گیرند چیست‌آیا متخلف محسوب می شوند ؟ اگر اینطور است که خداکندهمه پزشکان متخلف باشند.

حق ویزیت حیوانات تعیین شد!

گربه ۱۵۰ ریال
سك ۱۰۰ ریال

حق ویزیت سك و گربه و دیگر حیوانات بیمار در درمانگاه‌جمایت حیوانات تعیین و تثبیت شد .

بموجب تصمیم این درمانگاه ویزیت گربه یکصدو پنجاه ریال و سك ودیگر حیوانات یکصدریال خواهد بود .ولی در نوبت اول از هر حیوان بیمار دویست ریال حق ویزیت دریافت میگردد .

بدیهی است دریافت ویزیت منوط به داشتن امکان مالی‌آورنده است‌وبسیاری از آورندگان حیوانات‌بیمار، پس‌ازاطلاع از نرخ ویزیت حیوان بیمار را رهاکرده و میروند .

در درمانگاه پزشکی جمعیت حمایت حیوانات درخیابان مازندران اکنون ۳٦ سك و ۱۹ گربه بیمار نگهداری میشود .

سابقه

جمعیت حمایت حیوانات ۱۵ سال پیش تاسیس شده واکنون دارای دودرمانگاه است که حیوان بیمار می‌پذیرد و نیز درمانگاه دیگری در کرج تاسیس کرده که مخصوص حیوانات بزرگتر نظیر گاو ، الاغ ، گوسفند ، اسب ،بزکوهی است که این حیوانات درآن درمانگاه بستری میشوند یا تحت درمان قرارمی‌گیرند .

درآمد درمانگاه در ماه٦تا۷ هزار تومان میشود و البته کمك های دیگری نیز دریافت میدارد . داروهائی که معمولا برای درمان گربه ها و سك ها مصرف میشودفوق‌العاده‌گرانقیمت است‌درمانگاه دخل‌و خرج نمیکندزیرا اغلب افرادی‌که حیوانات بیمار خود را باین درمانگاه می‌آورند از دادن پول امتناع میکنند .

خانمی گربه بیماری را بدرمانگاه آورد و پس‌از آنکه حق ویزیت و دارو راباو گفتند ، حیوان را جاگذاشت و رفت .

حیوانات واگذاری

درمانگاه اکنون حیوانات واگذاری را نگهداری میکند در طبقه فوقانی درمانگاه سالن بزرگی است‌که برای گربه ها در نظر گرفته شده و یك‌سالن نیز مخصوص پرندگان است و سگها نیز در محل دیگری نگهداری میشوند. غذای روزانه آنان شیرو گوشت است که بزحمت فراهم میشود و هزینه‌زیادی دارد .

حق‌ویزیت اغلب حیوانات بیماری که باین درمانگاه آورده میشوند برای اولین‌بار ۲۰۰ ریال و برای دفعه‌های بعد ۱۰۰ ریال است ولی برای گربه ها۱۵۰ ریال دریافت میدارند .

پانسیون

درمانگاه این جمعیت برای پانسیون حیوانات بیمار در بیمارستان نیزمشتری میپذیرد.یك‌دامپزشك‌زن مداوای‌حیوانات بیماری را که در این بخش تحت‌معالجه قرار میگیرند ، برعهده دارد .

سالها قبل یخچال را چگونه میساختند؟

بدنه داخلی را لعاب میکردند ، لعاب میپرید و فلز زیر آن زنگ میزد .

پهن وکوتاه میساختند ، جای زیادی میگرفت وبرای دسترسی بداخل آن باید خم میشدند .

با پشم شیشه عایق بندی میکردندکه برودت را بخارج منتقل میکرد و مصرف برق آن زیاد بود . دیواره‌ها کلفت وجای قابل استفاده داخل یخچال‌کم بود .

قفل را درداخل قرارمیدادند، ازخارج دیده نمیشد وخطراتی دربر داشت .

آب کردن برفك کاری توان فرسا بود .

وقتی هوا قدری گرم میشد یخچال کارنمیکرد .

رنگ آمیزی بکمك رنگپاشهای دستی صورت میگرفت ، رنگ زبر وکم دوام بود .

موتور یخچال صدای زیاد تولید میکرد .

مدل ، رنگ ، اندازه وانتخاب محدود بود .

امروز یخچال را چگونه میسازیم؟

بدنه داخلی را ازپلاستیك ABS میسازیم‌که زنگ نمیزند و بونمیگیرد .

بلند وباریك میسازیم ، گنجایش زیاد دارد ، جای کم میگیرد وهمه چیزدیده میشود ودردسترس است .

با « پولی اورتین‌فوم » عایق بندی میکنیم که برودت را در یخچال نگهمیدارد ، برق کم مصرف میکند و باستحکام و گنجایش یخچال میافزاید.

قفل را درخارج قرارداده‌ایم‌که دیده میشود و خطری نداره .

با فشاریك تکمه برفکها آب میشود و یخچال کارعادی را ازسرمیگیرد .

درحرارت های بالا ودرگرمترین روزهای مناطق‌گرمسیر براحتی خدمت میکند .

رنگ آمیزی بطریقه الکترواستاتیك انجام میگیرد ، صاف ، شفاف و با دوام است .

موتوریخچال تکامل یافته ، ازبهترین نوع انتخاب میشود ، نرم وبدون صداکارمیکند .

مدلها ، رنگها واندازه‌ها متنوع است وهرکس یخچالی مناسب با سلیقه و احتیاج خود میتواند داشته باشد .

یخچال ارج در ٦ مدل

ارج ARJ

نامی‌که میشناسید و بآن اطمینان دارید

آگهی استخدام رسمی

وزارت کار و امور اجتماعی طبق مفادلایحه قانون استخدام کشوری ۲۴نفر کارمند بشرح زیر از طریق امتحان و مسابقه استخدام می نماید .

ردیف	عنوان شغل	حداقل شرط تحصیلی لازم	گروه موقت‌شغلی	محل خدمت	تعداد مورد احتیاج
۱	مسئول امور فنی روابط کار و کارگران	لیسانس در یکی از رشته علوم اجتماعی . رشته های علوم اداری . حقوق . اقتصاد . مرجح خواهند بود.	٦	خوزستان . رضائیه . بندر عباس. آغاجاری. خراسان شهرری .بندر شاهپور . تهران .آبادان	۱۱ نفر
۲	کارشناس طرحهای	لیسانس در یکی از رشته های علوم اجتماعی	٦	تهران	۱نفر
۳	بازرس کار	دانشنامه مهندسی در یکی ازرشته های فنی و برق و مکانیك معدن الکترونیك . شیمی. و یا لیسانس در رشته فیزیك	٦	—	۱نفر
٤	متصدی امورحقوقی	لیسانس در رشته حقوق	٦	تهران	۱نفر
۵	کارشناس امورتعاون	لیسانس در رشته های‌تعاون.اقتصاد. بازرگانی	٦	تبریز. خوزستان. خراسان .کرمان	٤ نفر
٦	کارشناس‌اموربیمان های‌دسته جمعی	لیسانس دررشته اقتصاد. بازرگانی. حسابداری . حقوق	٦	گیلان.خراسان .کرمان. کرمانشاه شهرری . تبریز	٦ نفر

داوطلبان می توانند فرم ذیل را تکمیل نموده و همراه با فتوکپی مدرك تحصیلی و دو قطعه عکس ٤×٦ خود توسط پست سفارشی حداکثر تا ۱۵ روز پس از انتشار آگهی به نشانی‌خیابان آیزنهاور کاخ وزارت کار و امور اجتماعی دفتر کارگزینی‌ارسال دارند تاریخ‌و محل امتحان‌بعدا در همین روزنامه‌آگهی خواهد شد .

م‌الف ۱۰۲۵٤ دفتر کارگزینی وزارت کار و امور اجتماعی

نام . . .	نام خانوادگی . . .	نام پدر . . .	شماره شناسنامه . . .
محل صدور . . .	تاریخ تولد . . .	مدرك تحصیلی . . .	رشته . . .
وضع نظام وظیفه . . .	داوطلب شغل . . .	(فقط یك شغل)	
نشانی کامل پستی . . .	شماره تلفن		امضاء داوطلب

نمایندگان اسلامی هند واقبال شاعر معروف در مراجعت از لندن در قاهره

چهل سال قبل درهمین روز

پس ازخاتمه کنفرانس میزگرد لندن تحت ریاست مولاناشوکت علی کلیه نمایندگان اسلامی‌هندوستان‌وارد قاهره شدند و مورد استقبال رجال و محترمین مصری قرار گرفتند .

آقای میرزامهدی‌بیك رفیع مشکی ، رئیس اطاق تجارت ایرانیان مصرمیهمانی‌باشکوهی بافتخار نمایندگان

آقای لاهوری

هندوستان ترتیب داد که بغیر از مولانا شوکت علی و زاهد علی و سرمحمد اقبال شاعرمعروف‌هندوستان وسرشفیع داودی عده زیادی ازعلمای اسلام از قبیل مفتی مصر و شیخ جامع الازهر و غیره وجمع زیادی از اعیان و اشراف ووزرای سابق مصر نیز در آن شرکت جستند و نطق‌های مفصلی راجع به تشکیل کنگره اسلامی در فلسطین و لزوم اتحاد و اتفاق مسلمین عالم ایراد شد .

مهمتر از همه دراین‌مهمانی‌اظهارات مولانا شوکت علی به مخبر جریده الاهرام بود که گفت :

پس از سقوط خلافت در ترکیه و تبعید آخرین خلفای آل عثمان روح وحدت و یگانگی از عالم اسلام‌رخت بربسته ولی تشکیل کنگره اسلامی در قدس «بیت‌المقدس» نخستین قدم درراه اتحاد واتفاق مسلمانان عالم شناخته میشود و در این کنگره تاسیس یك دارالفنون اسلامی مورد نظر است، همچنین حمایت اماکن مقدسه در بیت‌المقدس که در بوته اجمال مانده است ، از وقتی که‌ملل متمدنه اروپا قوم یهود را تحت فشار وشکنجه قرار دادند ممالك اسلامی درهای خودرابروی آنان بازوبرادران مابا‌آغوش باز انهارا پذیرفتند و تا امروز هم یهود و مسلمان بخوبی و خوشی باهم زندگی میکنند ولی هیچگاه نباید فراموش کرد که فلسطین دیار کوچکی است که‌نمی تواند مهاجرین بیشماری در خود بگنجاند .

جمعیت فلسطین روبه ازدیادگذارده واکنون عده زیادی برائر بیکاری دست بگریبان بدبختی .وپریشانی هستند واگر دولت بریتانیا در کوچ دادن یهودی‌های آلمان ، لهستان ، روسیه وسایر ممالك که بکلی از این سرزمین وعادات وآداب اهالی آن بی‌خبرند مداومت نماید آنوقت همگی روزگار سیاهی خواهندداشت.

ما میخواهیم که بیت‌المقدس کانون دانش وبینش شده و سعادت ایام گذشته رابدان باز گردانیم ولی وظیفه من ایجاد صلح و صفا بین مسلمین و سایر ملل است‌ومسافرتم باروپا برای این بود که دست‌دوستی وبرادری رابسوی دوستان خود دراز نمائیم زیرا عصرترقی و جنبش‌اسلام فرارسیده واکنون بچشم خودمی‌بینم که مصر و ایران و افغانستان با چه گامهای بلندی بشاهراه ترقی‌حرکت می‌کنند .

سید ضیاءالدین در قاهره

سیدضیاءالدین

نمایندگان ممالك اسلامی که مقارن ورود نمایندگان اسلامی‌هندوستان‌وارد قاهره شدند عبارتند ازآقای‌سیدضیاءالدین طباطبائی ،عباس‌اسحق بیك نماینده مسلمین اورال‌روسیه ومصطفی بیك‌عزالدین‌طرابلسی مشهور که درکنگره اسلامی شرکت می‌کنند .

مکاتبه بانماینده عالی انگلیس

در ضمن ملاقاتی که مفتی قدس‌از نماینده جدید انگلستان بعمل‌آورده و مذاکراتی در اطراف کنگره اسلامی صورت گرفته بیم ونگرانی فرانسه و ایطالی از تشکیل آن‌مطرح شده است و پس از این ملاقات ژنرال (ووچوپ) مکتوبی به‌مفتی‌قدس نوشته مبنی براینکه اجتماعاتی که در آن مسائل داخلی و یا خارجی مطرح شده و به شئونات ملل کاملة الوداد ماتماس نماید هرگز اجازه تشکیل آن داده نخواهدشد .

مفتی قدس در طی جوابی که به نماینده عالی انگلیس داده اظهار داشته است :

کنگره اسلامی‌که تاچند روز دیگر تشکیل میشود در اطراف مسائل‌ذیل گفتگو خواهد کرد :

۱ـ دفاع از اماکن مقدسه ۲ـ تاسیس دارالفنون اسلامی ۳ـ راه آهن حجاز ٤ـ نشر علوم و تمدن اسلامی و جنك باکفر وزندقه .

در انجمن ادبی ایران

در جلسه اخیرانجمن ادبی ایران مجلس تذکری بنام دانشمند فقید مرحوم صدر ـ الافاضل که ازاساتید نادرالوجود و پیشوای علوم وادبیات قدیمه بود در منزل شاهزاده افسر (شیخ‌الرئیس) رئیس انجمن تشکیل گردیده و پس ازنطق افتتاحیه ایشان،آقای

افسر

فروزانفر

بدیع‌الزمان خراسانی «فروزانفر» خطابه مبسوطی در مراتب فضل و دانش ووسعت معلومات‌فقیددرحکمت وفقه خصوصا ادبیات عربی وپارسی و حسن خدمت و تقوی و پرهیزکاری و انزوا- جوئی فقید را ستود و پس از ایشان آقای خان ملك ساسانی ضمن نطق خود گفت : مرحوم صدرالافاضل‌ازسلسله خواجه نصیرالدین طوسی بوده پدر آن مرحوم بمازندران واز آنجا به تبریز وشیراز رفته‌اند و خود مرحوم ۸۳ سال عمر کرد که پنجاه سال آنرا در کتابخانه شخصی خویش در طهران گذرانید و همانجا تتبع و تدریس کرد وشاگردان را مستفید میساخت و همانجا جان‌بجان آفرین سپرد .

(نقل از اطلاعات ۱۲ دیماه ۱۳۱۰)

انتقاد

داداش یواش!

از: غلامحسین اخوان

یکی از عادات ما مردم این است که در بعضی‌موارد با دست خویش افسارمان را می دهیم بدست دیگری و آنگاه می‌گوئیم « جان من یواش بکش!» این جملات را یکی از دوستان ، با حالت عصبی و درکمال ناراحتی‌بیان می کرد . وقتی از او پرسیدم چه روی‌داده‌است که اینچنین ناراحتی و این مثل را ضرب کردی ؟! سر دردلش بازشد و جواب داد :

ـقطعا یادت هست سال های قبل که هنوز نسیه فروشی عنوان «قسطی» پیدانکرده و بدینگونه رایج نشده بود ، مغازه‌داران در مدت نسیه و نسیه پری و نسیه فروشی‌شعر هاو شعارهائی از درو دیوار مغازه می آویختند ، یکی از آن شعر های شعاری یاشعار های شعری این بود : «عنان مال خودت‌را بدست غیرمده- که مال خود طلبیدن کم از گدائی نیست !

البته مردم هم کمتر به گرفتن‌وام‌و خرید نسیه رغبت نشان می دادند ، مگر در مواردی که کارشان به جان و کاردشان به استخوان می- رسید ، تازه همان جماعت‌نیز شب عید نوروز که می رسید سعی می کردند حسابهای خود رابا دیگران واریز کنند وبدهی های‌خود را بپردازند‌تا سال نو را با بدهکاری آغاز نکنند.

گفتم :تمام‌اینهارا می دانم اما مقصود ؟

گفت : منظورم‌اینست که اخوی‌زاده را که‌مغازه بزازی دارد میشناسی ؟

گفتم اینرا هم بلی کاملا.

گفت ایشان اوایل زمستان سال گذشته به من پیشنهاد کرد عموجان چنانچه در بین دوستان و آشنایانت افرادی هستند که تهیه لباس های زمستانی بطور نقدی برایشان میسر نیست و صلاح دانستی نزد من بفرست تا البسه‌مورد نیاز آنهارا بابهره‌ای متعادل که از ده درصد تجاوز نکند در اختیارشان بگذارم وبتدریج اقساط آنرا شما وصول کنید و برایم بیاورید تا بدینوسیله خدمتی بهمنوع کرده و در پیشگاه وجدان واخلاق‌مسئول نباشیم .

هرچه او را نصیحت کردم که عزیز من آن زمان که مردم ،حق شناس و در قبال نیکی سپاسگزار بودند باآغاز عصر ماشین سپری شده و گذشته از آن چون معمولا گروهی از آنهائیکه قسطی فروشی‌میکنند حتی‌المقدور به مردم‌اجحاف‌روانداشته‌ومیدارندو مردم اینرا می دانند . مع ـ الوصف چون قسطی است‌می- خرند ، تو راهم این چنین خواهند پنداشت ، بخرجش نرفت و می گفت من از مردم که تشکر و سپاسگزاری‌نمی خواهم نظر من فقط خدمت‌به همنوع است و همینقدر که اقساطشان را مرتب و بدون وقفه بپردازند مطلوب خواهد بودمگرنشنیده‌ای که‌گفته‌اند: ـتو نیکی میکن و در دجله انداز- که ایزد در بیابانت دهد باز ـ وانگهی خود آنها با تماس گرفتن با دیگران باین حقیقت که اجحافی درباره‌شان نشده‌وقوف حاصل خواهند کرد ، بهر حال چون نخواستم وجدان بیدار این جوان را به خمودی بکشانم‌و قلب همچون آئینه‌اش‌را کدر کنم پیشنهادش را پذیرفتم‌و فردای آنروز در اداره محل کارم به یکی دو نفر از همکاران که می دانستم استحقاق چنین تسهیلاتی را دارند موضوع را در میان گذاشتم ، دردسرت ندهم پس از چند روز متوجه شدم افرادی که از نظر من کاملا مرفه بوده و به اصطلاح دستشان‌به دهانشان می‌رسید، تقاضای حواله لباس دارند و منهم نامردی نکرده همه را حواله پارچه دادم ، نشان‌باین نشان که در مدتی کمتر از یکماه در حدود پنجاه هزار تومان حواله لباس فرستاده بودم و برادرزاده هم باحترام امضای من که زینت بخش حواله ها بودبا کمال‌صمیمیت اجناس مورد درخواست آنها را در اختیارشان می گذاشت تا اینکه موقع دریافت اولین اقساط رسید و دیدم بجای تقریبا هفتادهزار ریال‌قسط،فقط چهل هزارریال وصول‌کرده‌ام وبقیه برای عدم پرداخت‌اقساط خودهریك‌بعذری‌متعذرشده‌اند باشرمساری ،قسمتی از حقوق خود را روی آن گذاشتم و برای پسر برادرم بردم، البته برای اینکه قدری از این سرافکندگی که همکاران برایم ایجادکرده بودندبکاهم بدروغ هائی متوسل شدم که خدای ناکرده برادر زاده‌ام تصور نکندهمکاران اداری‌من بدحق و حساب هستند !، و لیکن ازهمانجامهار راکشیدم دیگر حواله نفرستادم همین خود نیز به بدحسابی‌دوستان کمك کرد چه آنها هنوزفکر می کردند برای افراد فامیل خویش نیز از این تسهیلات استفاده کنند ، وقتی دانستند این دکان تخته شده‌آنها هم اقساط خود را حتی‌الامکان‌به عهده‌تعویق‌میانداختندویامبلغ ناچیزی می دادند که تقریبا هر ماه بین ده تا بیست هزار ریال‌جمع آوری میشد وحقیر هم‌حتی‌المقدور مبلغی ازحقوقم به آن میافزودم و تقدیم برادرزاده می کردم. تاشاید بتوانم حظ آبرویی بکنم ودر ضمن برادرزاده‌ام را هم‌ازکار خیر پشیمان و منصرف‌نکنم. اما حالا که نیمی از اولین‌ماه زمستان امسال هم گذشته ، هنوز برادرزاده حقیر بیست هزار تومانی از همکاران بدحسابم طلب دارد که باید بگویم ، امیدی به وصول‌آنها نمی‌رود که نمی رود .

گفته‌اش راناتمام گزاردم:

ـتا اینجای‌قضیه به‌برادر- زاده‌ات مربوطمیشود که پیش قدم شده‌و عنان مال خودش را بدست غیر سپرده است و به آن مثل که سرکارزدید که : افسار خودمان‌را بدست دیگری می دهیم و می گوئیم جان من یواش بکش ربط و مصداقی ندارد .

گفت : اگر صبر داشته باشی به آنجا هم می رسیم. گفتم مگر داستانت به پایان نرسید ؟ جواب دادهنوز اول داستان استو جان کلام در این قسمت است .

او سپس چنین ادامه داد که بله... چندی پیش اخوی زاده که به‌خاطر همین بدحسابی همکارانم‌تعادل اقتصادیش‌بهم خورده‌است ،ازمن تقاضاکرد یك چك بیست هزار تومانی مدت دار به او بدهم تا بیکی از طلبکارانش بدهد وراس مدت خودش وجه چك را به حسابم‌در بانك واریز کند . منهم قبول کردم اکنون چند روزی است موعد چك سر رسیده و برادرزاده نتوانسته است پول به حسابم بریزد و طلبکار نیز چك را واخواست کرده ویك‌دردسرو گرفتاری بزرگی برایم‌فراهم شده‌است و هردری زدم تا بتوانم مبلغ چك راتامین کنم نتوانستم،از برادرزاده هم کاری ساخته نیست و حالا آمده‌ام از تو خواهش کنم‌بروی به طلبکار بگوئی « جان‌من یواش‌بکش» یعنی چند وقتی مهلت دهدتا بتوانم از فروش اثاث خانه ، مبلغ‌چك را تهیه کنم .

گفتم اولا به چشم اینکار را خواهم کردثانیا این‌قسمت اخیر که شرح دادی مبتلا به اکثر دارندگان حساب‌جاری شده و خود من نیز افرادی‌را سراغ دارم که به علت‌همین چك مدت دار برای دوستان کشیدن ،از هستی و اعتبار ساقط شده‌اند و دستشان هم بهیچ عرب و عجمی بندنیست قیافه‌اش کمی از هم باز شد وگفت پس با این کیفیت بنظرتو جزاینست که بدست خود افسار خودمان را به دیگری می دهیم و می‌گوئیم جان من یواش بکش ؟!

بعد چند لحظه‌یی‌اندیشناك ماند و گفت :

ـخودمانیم اگر دوستان‌من مردرندی را کنارمیگذاشتندو راستی و درستی را از یادنمی بردند ، حالا نه‌این گرفتاری برای من پیش می آمد و نه این‌انفعال‌و سرشکستگی‌برای اخوی‌زاده‌ام که پشت دستش را داغ کرده است که دیگر هوس خیرخواهی و کمك به همنوعان را نکند و در برابر همه عبارت « مارا به خیروترا به سلامت » آویزه گوشش باشد .

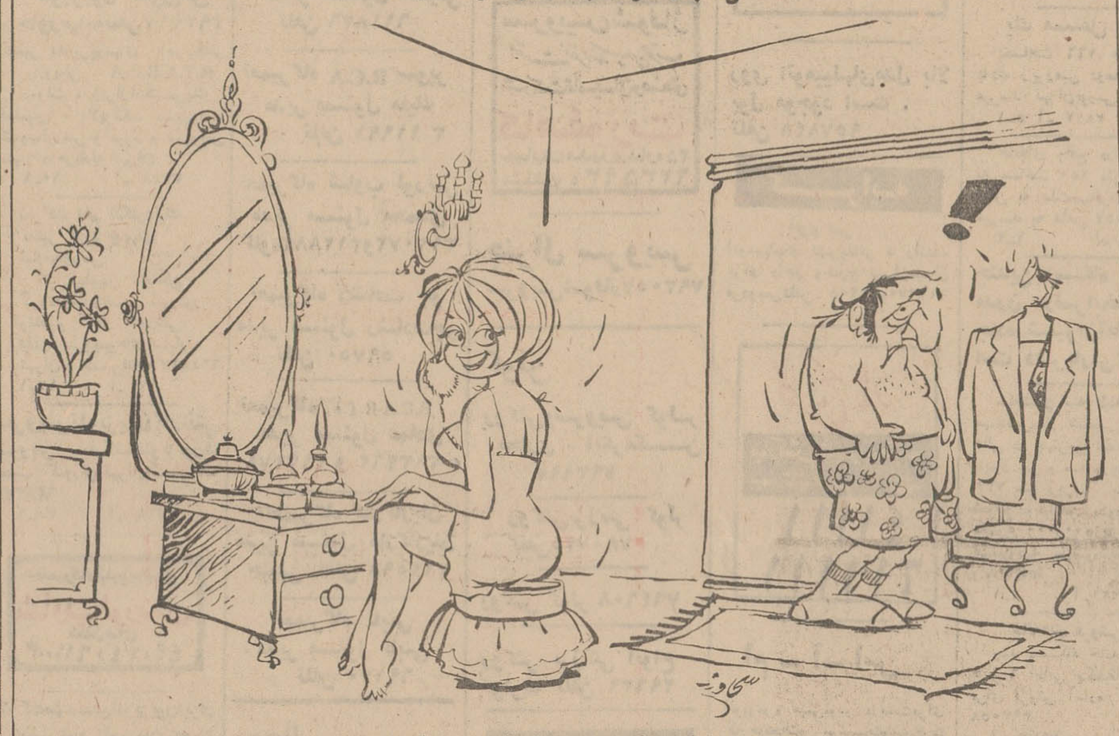

«ماکسی» جای خودرا به «شلوارکوتاه» میدهد

ـ هی عزیزم، یادت باشد امروز اون زیرشلواری‌گل‌دارت رونپوشی، کارش‌دارم !...

بوچ-

اطلاعات مردم

همه روزه ازساعت ٦ تا ۷ بعد ازظهر نظریات شمارا منعکس می کنند

کامیون‌ها و وسائل‌نقلیه‌ایست که بایستی به کارخانجاتی که در جاده قدیم کرج‌قرار گرفته است رفت و امد کنند ، ولی ابتدای این جاده‌بقدری‌دست- انداز دارد که مرتب وسائل نقلیه فنر میشکنند و بالنتیجه نام جدید این جاده « فنر شکن » شده است . لازم به توضیح نیست ، زیرا روشن است که اینگونه خساراتی که بوسائل نقلیه مردم وارد می شود ، ضرری است که متوجه اقتصاد مملکت‌میشود و پولی است که بخارج از کشور میرود و بجای ان وسائل یدکی وارد میشود . ازمقامات مسئول تقاضا میشود فکری عاجل در این باره بنمایند که ازاین‌همه‌ضرروزیان‌جلوگیری شده باشد

سیف نیك

شمارش آموزشگاهها

منزل ما در خیابان یوسف منشعب از خیابان محمد رضا شاه قرار گرفته است امروز از اول وقت پشت پنجره‌نشستم و به خیابان چشم دوختم ، منظورم این بود که بدانم ، چند اموزشگاه رانندگی ،در این خیابان مشغول تمرین دادن هستند ، کاغذ مدادی کنار دستم گذاشتم و شروع کردم به یادداشت کردن ـ نزدیك ظهر حدود ٥٦ نام مختلف از آموزشگاه های رانندگی تهران را یادداشت کرده بودم ، دیگر خسته‌شدم و فکر کردم بهتر است ، بقیه رامقامات مسئول خودیادداشت برداردند تا بدانند ساکنین بخصوص اطفال این خیابان چگونه روز را بشب‌میرسانند. باید اضافه کنم که‌این‌خیابان ساکنین فراوانی دارد که‌همه این‌ناراحتی را دارند ، ولی‌نمی دانند که ایا برای انجام اینگونه درخواست های اهالی مقامی خود را مسئول میداند یاخیر ؟

حسینی

جاده فنرشکن

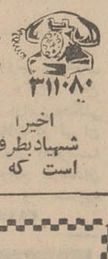

اخیرا جاده‌ای از میدان شهیادبطرف کرج‌بوجودآمده است که محل عبور اکثر

بازنشستگی درشرکت واحد

آیا کارگران‌مشمول قانون‌کار که هم اکنون در شرکت واحد اتوبوس رانی تهران و حومه خدمت می نمایند مشمول قانون مزبور هستندیاخیر؟ اگرمشمول قانون مزبور می باشند پس چرا این قانون در مورد آنها عمل نمی شود . مثلا هستند کسانی که بیش از ٦٥ سال سن و پانزده سال سابقه خدمت دارند و براساس قانون می توانند از مزایای بازنشستگی‌استفاده‌نمایند لکن‌شرکت‌واحدباوجود تقاضای مکرر از بازنشسته کردن آنان خودداری می نماید . خواهشمند است علت این امر را توضیح بفرمائید .

کارگر مشمول قانون کار جوادی

تلفنهای قطع شده

امروز که این نامه را به روزنامه میفرستم روز پنجم آذرماه است تا این تاریخ‌مدت یکهفته تمام است که شرکت تلفن‌نارمك ،تلفن های شرق نارمك را بدون اطلاع قبلی مردم قطع کرده است .نتیجه این شده که بعد از ٢٤ساعت که همشیره اینجانب بدرود حیات‌گفت من در نارمك‌مطلع شدم . مدتهاست که پول ابونمان تلفن را میپردازم‌تادر اینگونه موافع بتوانم از ان استفاده کنم . بهر صورت‌از شرکت سهامی تلفن تقاضا میشود تکلیف ما مشترکین را هرچه زودتر روشن کند .

نارمك سرسبز شرقی

پلاك ۱۲ شیب بطرف میدان شود

در خیابان سمنگان ، خیابان ۱۰۲ـ میدان۸۱ ـ کوچه‌بن‌بست ۸متری شرقی شیب کوچه که طول آن در حدود چهل متر است‌بطرف‌انتهای کوچه می‌باشد وآب باران به خانه های آخر کوچه سرازیر میشود. مستدعی است مقرر فرمائید نسبت‌بجدول بندی این کوچه اقدام نمایند و یالااقل بایك‌بولدزر شیب کوچه را بطرف میدان بدهند .

ناصر لطفی

جدول کلمات متقاطع

شماره ٤٩٢٤

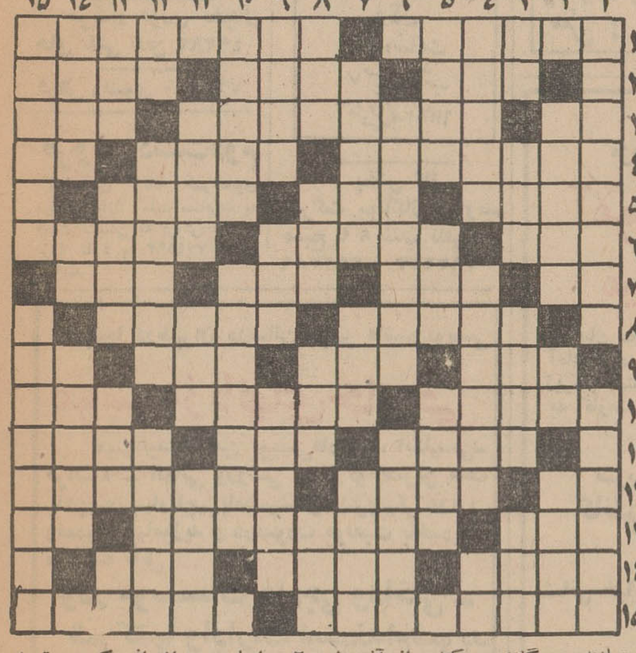

افقی :

۱ـ زمانی ، کسی شیخ‌الحدیدش‌خوانده بود !ـ پیر است و روزگار درازی بر عمرش گذشته ۲ ـ غفلت و فراموشی ـ نامی اصیل ایرانی برای آقایان ـنفرین شده ۳ـ قورباغه ـ یکی از ماههای سال ـ کمانگیر معروف شاهنامه ٤ـ در تمام کشور ها منتشر می شود ـ از آلات‌حرب آتشین ـ لقبی برای پادشاهان پیشدادی ٥ـازشیرین کنندگان کام ـ حرکت کرم- هنوز کال است ٦ـ حیوانی که پادشاهی سخت به شکارش علاقه‌داشت !ـآشکار شده ـ عبادتی که واجب نباشد ۷ ـ غذای روان ـ پائین ـ خانه و منزل ـ گفتند ـ کتابی از آندره‌ژید ۲ـ پادشاهی در سلسله هخامنشی ـ حرف فاصله ـ کسی که‌به مطلوب و مقصود برسد ۳ـ خاك چسبنده ـ خشن وزمخت ـ دسته بندی نمرات امتحانی ـ بزرك شدن و بالیدن ٤ـ پست و خوار کردن ـ اصطلاحی برای صدا ، درموسیقی ـ ضمیر عربی ٥ـ می‌کشند و تشویق می‌کنند ـ واحدی درطول ـبرپلنك تیزدندان، رواندانسته‌اند! ٦ـ یکی از احزاب معروف امریکا ـ از رنگهای خوشایند جوانان ۷ـ بی‌گمان،آماده عملش کرده‌اند که چنین گشته ـ دهان پرندگان ـ لباسی که خانمها، دوتکه‌اش‌را پوشند ! ۸ـ فلز مسلح ـ از خود راضی ـ در جهنم می‌سوزاند ـ قسمتی ازیا ۹ـ بسیار روشن و درخشان ـ وضع‌و شکل ـخانم‌ها برای زیبائی برسرزنند ۱۰ـشهری در شمال ـ زمانی داشتنش، نشان تشخص بود! ۱۱ ـ خدا نکند زمین بخورد که مصیبت‌بار آورد! ـ وقت و هنگام ـ در آشپزخانه یکی از پساوند ها ۸ـ ترازنامه است و اکثر شرکت‌ها سالانه منتشر کنند ـ دریکجا ثابت‌نباشد ۹ـ از آلات طرب ـ آتشدان‌حمام ـ در فارسی ، ملك و ولایت را نیز گفته‌اند !ـ خوردنش سکر آورد ۱۰ـ آتش به آن نزدیك کردن نوعی جنون است !ـ از معروفترین اپراهای‌جهان ـانگشت حیرت به دهان در عرصه‌شطرنج ۱۱ـ نمایان و هویدا ـ گاهی با رفت آید !ـ قسمتی از دندان ۱۲ـ از اول ، دنده‌یی کم داشته ! ـ ماهی درسال عرب ـ هوشیاروآگاه ۱۳ـ گاهی‌به‌دنبال کلمه‌یی آید! ـ کسی که به او اشاره شده باشد ـ قصد و اراده ۱٤ـ گاهی دل را از نازکی به آن تشبیه کنند ! ـ ستاره و مرکزدایره ـ در بازو خفته ! ۱٥ـ از سرگرمی های خانگی که گاهی خلق‌الله‌را گرسنه به رختخواب فرستد ! ـ علامتی که بین کلمات مینشیند.

عمودی :

۱ـ سابقا به آن دارالتربیه‌می گفتند ـ کتابی از آندره‌ژید ۲ـ پادشاهی در سلسله هخامنشی ـ حرف فاصله ـ کسی که‌به مطلوب و مقصود برسد ۳ـ خاك چسبنده ـ خشن وزمخت ـ دسته بندی نمرات امتحانی ـ بزرك شدن و بالیدن ٤ـ پست و خوار کردن ـ اصطلاحی برای صدا ، درموسیقی ـ ضمیر عربی ٥ـ می‌کشند و تشویق می‌کنند ـ واحدی درطول ـبرپلنك تیزدندان، رواندانسته‌اند! ٦ـ یکی از احزاب معروف امریکا ـ از رنگهای خوشایند جوانان ۷ـ بی‌گمان،آماده عملش کرده‌اند که چنین گشته ـ دهان پرندگان ـ لباسی که خانمها، دوتکه‌اش‌را پوشند ! ۸ـ فلز مسلح ـ از خود راضی ـ در جهنم می‌سوزاند ـ قسمتی ازیا ۹ـ بسیار روشن و درخشان ـ وضع‌و شکل ـخانم‌ها برای زیبائی برسرزنند ۱۰ـشهری در شمال ـ زمانی داشتنش، نشان تشخص بود! ۱۱ ـ خدا نکند زمین بخورد که مصیبت‌بار آورد! ـ وقت و هنگام ـ در آشپزخانه اعیان و اشراف کمتر توان یافت ۱۲ ـ طرف و جهت ـ تخته هائی که بزیر ریل کار می گذارند ـ دستگاهی در موسیقی ۱۳ـ امیدوار بود ـبی‌رحم‌وخون‌ریز ـ بزرك‌وسرور-جوی‌خون ۱٤ـچادر بدان بربا ایستد ـ طایفه‌یی در ایران ـ خسته و کوفته از کار ۱٥ـ خواهر ـ خزانه دولت‌اسلام.

حل‌جدول شماره ٤٩٢٣

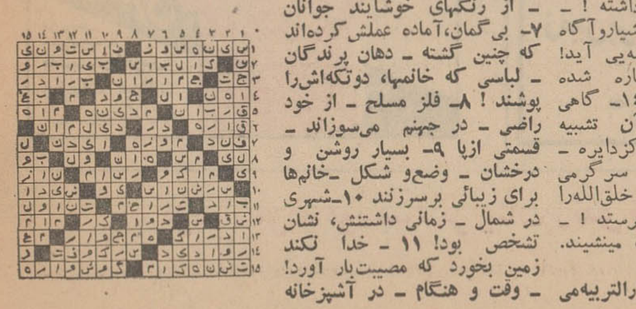

اژدها

-۲۸۴-

نوشته : احمد احرار

عباسقلی ، پس‌ازآن بوسیله‌محبعلی بیك برای مریم پیغام داد که چون درملازمت‌اردوی‌شاهی عازم‌آذربایجان میشود و معلوم نیست چه وقت ازین سفر باز گردد ، مایل است او را ملاقات و توديع كند.

این ملاقات ، یکروز بعد در خانه محبعلی‌بیك صورت‌گرفت. مردجوان، ابتدا ساعتی را بامحبعلی بیك و همسرش به گفت‌وگو نشست. بخاطر آنهمه مهربانی که در طول چند سال آشنائی و دوستی از آن مرد و زن نجیب دیده بود تشکرهاکرد وگفت: ـمرا از مهر مادر و محبت پدر چندان بهره‌یی مقدر نشده بود . کودکی بیش نبودم که بنا بتوصیه واشاره امامقلیخان پدرم مرا کسوت قورچیان پوشانید و به فوج‌محافظان خاصه سپرد تابجهت این خدمت تربیت شوم . اما از شما پنهان نباشد که‌پیش ازآن نیز در عین صباوت ، در همان حال که‌از پستان مادرم شیر میخوردم چنین بنظرم می‌آمد که در آن‌خانه ، در خانه پدرم ، غریبه‌ام . هنوز هم علت آنرا نمیدانم . اماوقتی به‌گذشته نگاه میکنم هردم بیشتر ملتفت میشوم که پدر و مادرم گوئی مرابچشم‌یك‌طفل‌سرراهی‌مینگر یستند واز آن مهر و عاطفه که پدران و مادران نسبت به‌فرزندان خوددارنددر وجود آنها اثری نبود . بعدها نیز ، باآنکه سری میان سرها درآورده و در بین قورچیان شاخصیتی بهم رسانیده بودم هرگاه بمناسبتی به شیراز رفته‌ام اینطور دستگیرم شده است که دیدار من برای پدر ومادرم چندان مطبوع نیست . هربوبت مرا به‌سردی استقبال کرده‌اند و همیشه خود را در آن خانه وصله ناهمرنك دریافته‌ام ..ازین‌مقدمه قصدم‌شکایت نیست . میخواهم بگویم اگر آن موهبت را خداوند برمن مقدرنداشته در عوض مرا از سایه محبت چون شما دوستانی برخوردار ساخته است که به‌جرات میتوانم قسم بخورم کمتر پدر و مادری تابدین پایه در حق اولاد خود مهربان‌وغمخوار ویاور یاور بوده‌اند .. نمیخواهم و احیاجی هم ندارم که مهربانی‌های شما را شماره کنم و بگویم در اوقاتی که روزگار مرا بازیچه گرفته و انواع مشقات و مصائب را برمن روا داشته بود ، وقتی هردری بروی‌من بسته‌بود وهرجا ظاهر میشدم غریبه و آشنا از من میگریختند بعدازخدا، هیچکس را بجز شما نداشتم . همینقدر میدانم هیچ دوستی حاضر نمیشد کاری را بکند که شما زن و مرد شیردل بزرگوار کرده و به زنی وکودکی درخانه خودتان بناه داده‌اید که خودتان میدانید هرگاه خبرش‌بگوش شاه صفی یامهدعلیا برسد هردوتان را زنده‌زنده جلوی چشمه خورشید کباب خواهند کرد !

قزلباش پیر در حالیکه‌لبانش به‌تبسم میلرزید چشمکی زد و گفت :

ـدرین خانه خبری نیست بجزآنکه پیر مرد صاحبخانه‌در سفر گرجستان گنیزی بنکاح‌خود کشیده و او را بخانه آورده و به لطف خدا از وی صاحب پسری شده است .. البته‌پیر مرد غافل نیست که کنیزك گوشه- چشمی با دوست جوان او دارد ودلش در گرو عشق اوست،اما چکارمیتواند بکند ؟!

دنباله این شوخی را همسر محبعلی بیك گرفت :

ـ چاره کار معلوم است . پیرمرد اگر عاقل و خداترس باشد بایستی ازین مزاوجت بی‌تناسب استغفارکند وعاشق و معشوق‌را بهم واگذارده محض آمرزش وسایل مناکحت آندو رافراهم سازد !

عباسقلی گمان نمی‌برد که زن و شوهر قصد دارند در لفافه این مطایبه مطلبی را عنوان کنند . ازینرو محبعلی بیك پس از آنکه‌چند بار بعناوین مختلف به‌هزل و کنایه درآن موضوع سخن بمیان آورد و عکس‌العملی‌از جانب‌عباسقلی مشاهده نکرد ، سرانجام لحن شوخی را کنار گذاشت وگفت .

ـپسرم ، همانطور که نگفته خودت ترا از نوازش پدر و مهر مادرنصیب چندانی نبوده ، ما را نیز مقدر نبوده است که‌اولادی داشته باشیم .بهمین سبب از روزی که دست تقدیر مارا در مسیر یکدیگر قرارداد بدلم چنین گذشت که خداوند خواسته است بدین منوال جای خالی اولادی را در خانه ماپرکند.. به‌ارواح‌ائمه‌طاهرین سوگند این محبت که تو میگوئی از اراده ما خارج بوده و همانکس‌که محبت فرزند را در دل مادر و پدرقرار میدهد این علاقه‌را نسبت بتودر دل ما افکنده است. اینست که وجود تو درین چند ساله مثل اولادی خانه ما را روشن کرده است و نه فقط‌منتی برسر تو نداریم ، بلکه مدیون تو هستیم و آنچه از دستمان برآید در پیشرفت مقاصدودر همراهی‌با نظریات وافکار تو مضایقه نخواهیم داشت ... بعلاوه چه سعادتی ازین بالاترکه بوسیله توخداوند مارا مامورپذیرائی ومیزبانی از شاهزاده خانمی و امیر- زاده‌یی کرده است که قدومشان بر چشم ما نوکران بی‌قابلیت جای‌دارد.. واما ازین مقدمات گذشته ،چنانکه آرزوی هزپدر و مادری پوشالیدن‌رخت دامادی برقامت پسرشان است ما را این آرزو در سرافتاده که‌انگشتان تراپیش از حرکت بصوب آذربایجان درحنا بگذاریم و عروس زیبای ترا تامراجعت تو با منت‌ورغبت نگهداری کنیم ... البته درین مقوله نامریم‌نیز قبلا زمزمه‌یی شده‌است اوهم‌مخالفتی ندارد ...

نیازمندیهای شما

اثاثیه

خرید

بازرگانی کیهان تلفن ۷۶۳۷۷۶ خریدار نقدی همه رقم فرش کهنه و نو جهت صادرات روزولت میدان ۲۵ شهریور

فروشگاه فرش طوسی فرشهای کهنه‌ونوسنگین قیمت شما را جهت صادرات از سایرین بهتر میخرد ، تلفن ۷۵۹۰۲۹

فروشگاه مشرق ۴۹۳۲۷ خریدار قالی و قالیچه نو وکهنه‌ولوازم‌منزل‌یخچال نفتی و ویترینی واشیاء قدیمی و قبوض بانک کارگشائی .

فروشگاه آستارا ـ ۶۶۴۰۲ خریداریخچال برقی‌ونفتی تلویزیون و کلیه لوازم منزل را بقیمت عادلانه خریداریم . شاه چهارراه پیروز .

نمایشگاه فرش گلشن ۶۳۱۴۲۱ همه‌نوع‌فرشهای کهنه‌خریداریم و همه رقم فرش‌نو موجود می باشد فرشهای کهنه بانو معوضه میشود خیابان پهلوی بالای ایستگاه بیمه جنب بانك ملی یوسف‌آباد .

فروشگاه آسیا ۶۱۲۸۳۲ خریدار یخچال تلویزیون فرش و سایر لوازم‌منزل بقیمت عادلانه‌خیابان‌شاه

فروشگاه تهران کالا خریدار هر نوع فرش‌نو و کهنه ولوازم ۶۹۲۲۶

فروشگاه ایران فرش تلفن ۷۷۴۹۷۲ کلیه لوازم شما بهر مبلغ باشد بیشتر از سایرین نقد خریداریم

فروشگاه خالقی تلفن ۳۵۲۰۹۰ فرش کهنه‌ونو‌یخچال‌تلویزیون لوازم منزل شما راخریداریم

فروشگاه‌سایان ۶۱۳۳۸۱ خریدار فرش کهنه ، نو ، یخچال تلویزیون لوازم منزل

فرش‌خواجه‌نصیر ۷۲۶۹۰ بهترین خریدار و معاوضه فرش کهنه و نو جهت صادرات

فروشگاه‌فرش‌دیبا ۴۱۷۳۹ خریدار فرش کهنه و نو

فروشگاه آرمان تلفن ۶۹۶۳۳ خریدار یخچال برقی و نفتی و تلویزیون قالی و قالیچه

فرش فروردین تلفن ۴۳۰۸۵ بهترین خریدار فرش های کهنه و نو .

فروشگاه‌بختیاری تلفن ۷۵۹۳۲۹ بهترین خریدار کلیه لوازم‌منزل

خریدار فوری یخچال های نفتی تلفن ۴۹۳۹۳

فرش رضوی ۷۶۴۸۰۰

فروش دست‌دوم

لباسهای زنانه فرانسوی بهترین مارك بعلت مسافرت به قیمت مناسبی به فروش میرسد از ۲ تا ۴ به ۷۷۴۶۹۳ تلفن نمایند .

مبل ودکوراسیون

پرده دوزی ارجمند ۳۱۷۳۷۰

پیراهن مبل : ۳۱۹۵۰۰
تعویض پارچه مبل : ۳۱۹۵۰۰
پرده‌دوزی شهرزاد : ۳۱۹۵۰۰

بامبل **درخشان** زندگی خودرا درخشان کنید نیروی هوائی فلکه اول تلفن ۷۹۹۴۶

شستشوی مبل وفرش

شستشوی مبل و فرش کلین سرویس‌مهر مستکرپیشرو نظافت مبل و فرش با دستگاه منحصر بفرد تلفن ۹۵۲۵۴۶

کارخانه قالیشوئی ادیب مجهز به کلیه وسایل ۹۵۸۹۵۰

قالیشوئی ماژستیك تلفن ۳۱۰۳۷۵

قالیشوئی داوید تلفن ۳۱۲۵۴۲

شستشوی مبل و فرش ساحل نظافت مبلمان و پلیشر بوسیله دستگاه برقی در جای خود ۹۵۶۵۶۵

شستشوی مبل و فرش ادیب مبل و فرش تشکهای ماشین در جای خود تمیز مینماید - ۹۵۲۴۵۴

کارخانه قالیشوئی اطلس با سابقه و مجهز تلفن ۹۶۰۲۹۸

دوراکلین‌سرویس آمریکا خشکشوئی مبل و فرش درمحل وابسته بتاول ماستر ایران‌تلفن ۷۵۸۳۹۵، ۷۵۸۳۹۶ و ۷۳۶۸۳

گاز

اساگاز «پخش گاز» ۴۴۸۰۲ ـ ۴۶۷۶۶ ۶۹۷۴۵ سرویس ۶۱۲۴۷۱

BUTANE بوتان شرکت بوتان از ۷ صبح تا ۹ شب پخش گاز ۹۵۳۰۵۱

ایرانگاز

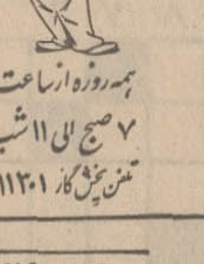

همه روزه ازساعت ۷ صبح الی ۱۱ شب تلفن پخش گاز ۶۱۱۳۰۱

پخش گاز شرکت بوتاگاز از۷ونیم صبح تا ۸ شب تلفن‌های ۳۹۲۳۸۹ و ۳۹۳۲۲۳

پری کان گازوسرویس

غرب خیابان پهلوی ۹۶۳۰۲۱ تا ۹۶۳۰۲۵ از ۷ صبح تا ۷ شب
شرق خیابان پهلوی ۴۷۲۴۷-۴۷۹۹۰-۶۴۵۹۵ تا ۶۴۵۹۱ از ۷ صبح تا ۱۰ شب
تلفن مخصوص تعمیرات ۶۵۲۴۰

نصب آنتن تلویزیون

اهم‌الکترونیك سرویس نصب آنتن‌های امپریال سرویسهای سیار این شرکت همه روزه در تمام نقاط تهران بویژه شمیرانات آماده نصب آنتن و تنظیم کانال آموزشی میباشد تلفن ۶۲۴۸۱۷

آنتن تلویزیون فوری انواع آنتن بانصب ۸۰۰ ریال فروشگاه ارمغان خیابان کارون ۹۵۷۸۷۹

تعمیرات

تلویزیون

تعمیرگاه تلویزیون الکترون تلفن ۷۶۳۶۸۴

تعمیر تلویزیونهای R.C.A شاوب لورنس - فیلیپس - تلفونکن و سایر مارکها با سرویس مجهز سیار در شهر و شمیرانات

تلویزیون سرویس خاورمیانه تلفن ۳۹۳۳۱۷ تعمیر تلویزیونهای امریکائی واروپائی R.T.A-R.C.A دمونت ، ژنرال‌الکتریك فیلیپس ، بلاپونکت ،سییرا ، شاوب‌لورنس و غیره با سرویس سیار درهرنقطه تهران ۱ـ۱۰ آـ ۷۷۴۸

شرکت اهم الکترونیك تعمیر تلویزیونهای شاوب‌لورنس فیلیپس تلفنکن گروندیك ونصب کنورتور وتنظیم کانال آموزشی تلفن سرویس‌های سیار تهران و شمیرانات ۶۲۴۸۱۷ ۱ـ۱۷ آـ ۱۷

سرویس تلویزیون گارانتی سرویس سیار کلیه تلویزیون‌ها نصب کنورتور تهران‌وشمیرانات ۶۳۸۳۷۱ ۱ـ۳۰ آـ ۷۷۶۸

تعمیرگاه تلویزیونهای شاوب لورنس تلفن‌های ۶۱۱۰۰۳، ۴۹۰۷۴

شرکت‌مهندسین تلویزیون‌ایران تعمیر تمام تلویزیون تقویت لامپ تصویر تلفن ۶۱۱۲۳۴ ۱ـ۲۶ آـ ۷۷۲۲

تلویزیون شما فوری در منزل تعمیر میشود تلفن ۹۶۰۵۴۶

سرویس تلویزیون وهاب تلفن : ۵۳۶۷۳

تلویزیون

سندیکای مهندسین و متخصصین الکترونیک واتحادیه تعمیرکاران تهران تعمیرگاه‌های مجاز تلویزیونهای شاوب‌لورنس و R.C.A / R.T.I ، وسیگنهاوس راکه صلاحیت تعمیر دارند، بدینوسیله معرفی مینماید.

تعمیرگاه ایران تکنیك مدیر مسئول حیرت‌نگار تلفن ۴۲۷۳۳ و ۶۹۵۱۴

تعمیرگاه آژور مدیر مسئول امیرچوپانی تلفن ۶۱۱۲۶۱

تعمیرگاه تهران الکترونیك مدیر مسئول شفیقی تلفن ۶۱۱۸۳۶

تعمیرگاه R.C.A سوپر مدیر مسئول ملیك تلفن ۳ ۱۱۹۹۱

تعمیرگاه شاوب لورنس مدیر مسئول محمدی کاوه ۳۱۲۸۸۲ و ۳۱۲۰۷۲

تعمیرگاه رشادت جو مدیر مسئول رشادت‌جو تلفن ۵۹۷۵۰

تعمیرگاه R.C.A-R.T.I مدیر مسئول عمادی ۳۱۳۲۷۸ و ۳۱۳۲۶۲

تعمیرگاه مارگاریان مدیر مسئول مارگاریان حبیبی تلفن ۳۱۲۵۹۸

تعمیرگاه ثابتی مدیر مسئول ثابتی تلفن ۶۹۱۷۰

یخچال

تعمیرگاه یخچال فریجیدر تحت نظر متخصصین ورزیده با ۳۰ سال‌سابقه‌در موردیخچال صنعتی لوازم یدکی موجود تلفن ۷۲۳۳۶

بخاری

موسسه نگین رنك و سرویس بخاری‌و آبگرمکن تلفن ۳۵۶۱۳۶

بخاری **پلار** — کارگاهی **پلار** — هیتر **پلار**
نمایندگی تهران حاج احمد کنی حاجب الدوله
نمایندگی شهرستان هماوند پاساژ ۳۶ خیابان فردوسی
سرویس ـ ۷۹۳۹۱۹

تکنیسین آریا تعمیرات ورنگ انواع بخاری آبگرمکن ـ کولر تلفن : ۷۶۴۶۰۸

سرویس بخاری ۱۵۰ ریال یك سرویس ۶۰۰ ریال تلفن ۷۸۰۱۳۵

شوفاژ

سرویس شوفاژو تهویه‌گرم‌مسعود ۶۴۴۸۵

سرویس شوفاژ تلفن ۷۸۰۱۳۵

سرویس شوفاژ تحت نظر مهندسین مجرب شرکت تأسیساتی وصنعتی **کامفورت** خیابان مدیری شماره ۳۵ تلفن : ۶۲۳۵۹۳

جنرال سرویس سرویس‌شوفاژ ۷۹۳۰۵۷

کولر

روکش‌وسرویس کولر بخاری ، آبگرمکن ۷۹۳۸۹۷

روکش‌برزنتی کولر تلفن ۷۸۰۱۲۵

روکش کولر ۷۶۴۶۰۸

روکش برزنتی انواع کولرها تلفن ۲۹۶۳۹

فروشگاههای اتومبیل

و انت ژیان(پیکاب) مرکزفروش نمایشگاه‌امیر نقد و اقساط انتهای خیابان‌شاه میدان محمدرضا شاه تلفنهای ۹۵۰۰۹۰ و ۹۵۹۶۶۶

انواع جیپ ولندرور و وانت موجود ۴۷۰۷۵

نمایشگاه اتومبیل امیر نماینده رسمی اتومبیل های ژیان (سیتروئن) ۱۳۴۹ بطور نقدواقساط باشرایط سهل تحویل فوری انتهای شاه میدان نواب تلفنهای ۹۵۰۰۹۰ و ۹۵۹۶۶۶

فروش اتومبیل

ب‌ام‌و ۲۰۰۲ مدل ۱۹۷۱ تحویل فوری نقد واقساط نمایشگاه سهیل تلفن ۴۳۳۱۶

اتومبیل گاو وحشی بفروش میرسد تلفن : ۲۰۹۸۲

پیکان مدل ۴۹ پیکان یك لوکس فقط ده‌ماه کار کرده با رادیو با شرایط نقد و اقساط به علت مسافرت فوری به فروش میرسد تلفن ۳۹۲۳۲۸ آـ ۷۹۳۸

پژو مدل ۶۹ یکدستگاه پژو استیشن مدل ۶۹ یا ۷۰ خریداریم ۶۲۹۴۲۳ طبقه دوم آـ ۲۹۳۱۱

خرید

ژیان دست‌دوم خریداریم تلفن ۹۵۹۶۶۶ و ۹۵۰۰۹۰

پیکان وژیان خریداریم ۲۸۴۵۲ آـ ۷۸۲۵

اتومبیلهای آخرین سیستم شما را نقدا خریداریم و به اقساط فروشنده تلفن ۹۵۷۸۴۸ ۱ـ۷ آـ۷۹۶۳

برای اتومبیل شما

روکش اتومبیل ۹۷۰۹۸۱

wynn's
وینز ، ضد دود موتور
وینز ، ضدروغن‌سوزی
وینز ، تمیز کن کابراتور
وینز ، ضد زنك رادیاتور
فروشگاه گوهری سعدی جنوبی تلفن ۳۰۴۵۰۹

روکش آماده اتومبیل **فرهنگ** شاهپورنرسیده بفرهنگ تلفن ۵۶۱۵۸ نظری

روی اتومبیلهای‌مدل بالا پول موجود است . تلفن ۹۵۷۸۴۸

کرایه

اتولوکس اتومبیلهای تشریفاتی با راننده برای داخل وخارج تهران‌میدان فردوسی‌تلفن ۴۴۶۰۵ و ۶۱۱۲۷۰

کاج بار بارکش شهر وحومه بیمه اثاثیه منزل تلفن ۴۱۱۱۱ ۶۱۱۱۱۱

ام ـ آ ـ اس اتوبوس‌و مینی‌بوس دربست‌برای کارخانجات و موسسات‌و مسافرت های دستجمعی تلفن ۹۷۰۸۱۴

حمل ونقل وطن حمل کالا بتمام نقاط کشور ویژه اصفهان، شهرضا،آباده مرودشت ، شیراز ، همدان استان‌گیلان و مازندران تلفن ۵۵۹۴۹ و ۲۴۵۷۸

آریاتوریست اتومبیل کرایه اتومبیلهای آخرین سیستم را باراننده و بدون راننده در تمام ۲۴ ساعت دراختیار شما میگذارد . تلفن ۶۲۳۱۱۵ ۶۲۳۱۱۶

تی . تی . اس TTS اتوبوس و مینی‌بوس‌های مدرن وآخرین سیستم تی . تی . اس همیشه و در همه جا در شهر و خارج از شهر بطور دربست در اختیارشماست خیابان آیزنهاور بیست و یك متری جی (نظامی) تلفن‌های ۹۵۹۸۷۲ و ۹۶۰۹۱۵

مرکز اتومبیل ایران اتومبیل‌های آریا شاهین و پیکان‌ساعتی ۱۴۰ ریال بدون راننده کرایه میدهد آدرس جاده قدیم شمیران جنب سینما پاسفیك خیابان کاج پلاك ۶ر۶ تلفن های ۷۶۵۵۴۲ و ۷۵۹۳۵۶

نابس‌تاکسی ۷۷۳۱۴۲ اتومبیلهای لوکس کرایه

جرثقیل‌پارس تلفن ۷۸۶۶۲ و ۷۸۱۱۱۲ مجهز بانواع جرثقیل‌های تمام گردان برقی و هیدرولیك دکل بلند .

جرثقیل و تریلی بابك آیزنهاور تلفن ۹۵۹۵۸۸

املاك ومستغلات

فروش

آژانس شایسته ۳۰۵۳۴۹ مرکز عمده معاملات املاك درشهر تهران و حومه

فروشنده اراضی تهران‌پارس فارمك امیری تلفن ۷۹۰۰۹۰

لاله‌زار بنگاه کوشان ۳۱۹۷۸۴ فروشنده املاك‌در همه‌جا لطفا با تلفن دستور فروش بفرمائید ۱ـ۲۰ آـ ۶۳۶۹۸

خانه فروشی

خانه‌های اقساطی مدرن ساخته میشود املاك ۷۷۷ با اقساط طویل‌المدت زمین‌شما را میسازد تلفن ۷۶۴۸۸۰ ۱ـ۲۵ اـ ۷۵۲۶

خانه‌های مدرن دروس گلستان ، صاحبقرانیه در شمیرانات اجاره یا بفروش‌میرسد تلفن ۸۶۶۱۴۳ آـ ۷۵۷۹

خانه‌های ۳ و ۴ و ۵ اطاقه ۶ تا ۲۴ ماهه به فروش میرسد تلفن ۳۹۱۳۵۶ ۱ـ۱۲ اـ ۷۵۵۶

یك مستغل فروشی بمساحت ۱۶۶ متر ۴ طبقه بایك زیرزمین دومغازه بفروش میرسد تهران‌بورس ۷۴۱۴۵ ۱ـ۵ آـ ۷۸۱۷

خانه‌ای واقع در خیابان‌بهار به مساحت ۱۵۰ متر محصور با تلفن به علت‌مسافرت‌آنی‌بفروش میرسد به تلفن ۷۵۶۹۵۷ ۱ـ۲ آـ ۷۸۹۲

چندین دستگاه خانه‌های مدرن درضرابخانه‌نزدیك جاده شمیران‌آماده‌فروش است دفترپارس ۷۷۰۲۴۲

ساختمان سه طبقه مستغلاتی مهندسی‌ساز شخصی‌بامشخصات عالی در بهترین نقطه یوسف‌آباد باابعاد سی و سه درچهارده‌متر و ۷۳۰ متر زیربنا با کولر و شوفاژ و تلفن بدون واسطه مقطوع ۰۰۰ر۵۰۰ر۵ ریال بازمین هم‌معاوضه می‌شود تلفن ۶۲۲۱۹۲ و ۵۵۹۰۸ ۱ـ۲ آـ ۲۹۲۱

خانه‌های فروشی چند دستگاه خانه ۳ و ۴ و ۵ و ۶ اطاقی یکطبقه ودو طبقه برای فروش آماده گردیدتلفن ۳۹۳۰۵۸ آـ ۷۹۷۳

خانه شمالی فروشی سیصد متر بین بهار وروزولت دومرتبه دارای سالن و ناهار خوری دفتر پائین چهار اطاق خواب اطاق بچه بالا با حمام و آشپزخانه لوکس کولر برق و آب حدود قیمت ۲۸۰ هزارتومان رجوع فرمائید لاله‌زار ۳۱۹۷۸۴ به : بنگاه کوشان

خانه‌ای بمساحت ۲۰۰ متر با آب ، برق تلفن . گاراژ.استخر و آب چاه با ۷۵۰ متر ساختمان تمام فلزی معلق واقع در خیابان پهلوی جنب جوجه کباب حاتم پلاك ۲ـ۱۱ فروشی تلفن ۸۹۲۶۴۴ از ساعت ۹ صبح تا ۵ بعد از ظهر ۱ـ۲ آـ ۷۹۴۲

خانه‌ای واقع در چاله هرز کوچه ویرا به مساحت ۱۱۹۰ متر شامل دو ساختمان سه‌طبقه و یك طبقه دارای ۱۶ اطاق یك سالن بزرگ بطول ۱۸٫۵ وعرض ۱۶ و ارتفاع ۹ متر با کلیه تاسیسات و یك کارگاه تعمیراتی با برق سه‌فاز پنجاه آمپر و آب لوله‌کشی و تلفن و چاه نیمه‌عمیق با پمپ شناور که برای کارگاه و رستوران و باشگاه مناسب است به فروش میرسد . طالبین با تلفن (۷۲۹۳۵) به آقای جمالی مراجعه فرمایند .

خانه فروشی فوری فرح‌آباد ژاله کوی فرح‌خانه گروه (آ) بانك رهنی لب بلوار شمالی چهارصد متر هفت اتاق دو زیرزمین هال سرویس آب‌و برق و تلفن ۲۸۰ هزار تومان (۸۰ هزارتومان آن بدهی‌دهساله بانك رهنی است) تلفن ۷۹۲۶۷۶ ۱ـ۲ آـ ۲۹۰۲۵

عمارت فروشی درتجریش ۱۴۰۰ متر با ساختمان جدید و قدیم و تلفن آب تهران برق حدود قیمت ۵۷۰ هزار تومان رجوع فرمائید لاله‌زار ۳۱۹۷۸۴ به : بنگاه کوشان

رهن

نیروی هوائی فلکه اول آپارتمان ۳ اطاقه با تمام وسائل رهن داده میشود ۷۹۹۴۶

ویلای‌فروشی

چند دستگاه‌ویلامدرن شخصی‌ساز بفروش میرسد ۷۶۴۹۷۳ ۱ـ۲۲ آـ ۷۷۳۳

۱۰ دستگاه ویلای‌مدرن دروس و سلطنت‌آبادوجردن وداودیه آماده فروش است دفتر قاسمیان ۷۷۳۵۸۱

باغ فروشی

باغ‌فروشی بمساحت‌دوهزارمتر دارای ساختمان مجهز ، تلفن کولر ، برق‌سه‌فاز ، چاه نیمه عمیق ، استخر ، گلخانه ، آب‌لوله کشی در خیابان‌اختیاریه شمیران ۸۸۱۲۷۵ ۱ـ۳ آـ ۲۸۲۷۳

زمین فروشی

زمینی بمساحت ۱۱۶۳ متر واقع درخیابان قزوین‌روبروی‌دخانیات اوائل کوچهٔ از قرارمتری ۳۰۰۰ ریال بدون واسطه‌بفروش‌میرسد طالبین با تلفن ۲۵۵۵۳ تماس گیرند .

شما باید حتما صاحب خانه شوید — نارمك‌شمال خیابان چهل‌وپنج متری سیدخندان امتداد خیابان سمنگان اراضی با کلك زمین به قطعات ۱۵۰ متر ببالا باخیابان های ۱۲ متری‌و ۲۰ متری نصف نقد و نصف به اقساط ۱۵ ماهه بفروش میرسد نارمك خیابان فرجام شرقی چهارراه‌خاور دفتر املاك‌آسیا تلفن ۷۹۳۹۲۶

قطعات زمین بزرك وکوچك در فرمانیه ونیاوران و کامرانیه کاشانك فروشنده‌ایم دفتر قاسمیان ۷۷۳۵۸۱ ۱ـ۶ آـ ۷۸۷۳

اراضی وباغات شهریار وکرج از متری ۱۵ ریال ببالا تلفن ۹۷۱۸۵۹

زمین جهت انبار وکارخانه بیمانع آرامگاه تا کهریزك ۵۲۵۵۹ مرادی

زمین به قطعات ۱۹۰۰ متری ۲۵ کیلومتر بالاتر از کرج بنام کوشك‌زرقدیم مترمربع ۲۰ ریال تلفن ۳۱۱۲۹۶

درکمترین فرصت بیشترین منافع را ببرید باخرید یك قطعه زمین ساختمانی باآب لوله‌کشی متری ۱۶ تومان نقدواقساط در بهترین نقطه کرج تلفن ۶۲۲۴۶۶

دوست‌عزیز

بحکم طبیعی برای هرخانواده مسکنی لازم است - با توجه‌به گرانی روزافزون قیمت زمین در شهر تهران و توسعه سریع شهر بطرف غرب توام بافعالیت آبادانی در منطقه شهریار و کرج ، اکثریت مردم اززمین های ملاردویلا خریداری و مشغول آبادانی هستند - دلیل اینکه چرا طبقات مختلف از زمینهای ملاردویلا خریداری کرده و این منطقه زودتر از زمینهای مشابه در حال آبادانی است بعد از بازدید آن برای شما نیز روشن خواهد شد

ملاردویلا

ملاردویلا - واقع در جنوب اتوبان کرج که از جاده‌اسفالته شهریار کرج‌نیز با فاصله کمتری به تهران متصل است .

ملاردویلا - در منطقه خوش آب وهوا در کمترین فاصله زمانی از مرکزشهر و بنازلترین قیمت نقدواقساط بدون‌هیچگونه مخارجی از قبیل کمیسیون حق‌العمل و غیره

ملاردویلا - تفکیك شده با اصلوب صحیح به قطعات ۱۵۰۰ متری به بالا با میادین بزرك و خیابانهای ۳۰ و ۲۰ و ۱۶ و ۱۴ متری که خیابانها عموما جدول‌بندی ودرختکاری شده و خیابان ۳۰ متری در سرتاسر زمین با بلوارهای زیبا دردست اسفالت میباشد .

ملاردویلا - دارای زمینی کاملا مسطح با بهترین خاك زراعی مستعد درختکاری و گلکاری که‌از نظر آب‌زیرزمینی نیز کاملاغنی بوده ودرسرتاسر زمین در عمق ۶ تا ۷ متری به آب میرسد - بعلاوه چاههای عمیق با لوله‌کشی آب در سرتاسرزمین‌آماده بهره‌برداری است ضمنا نیروگاه عظیم برق شهریار در مجاورت زمین واقع شده که‌انشعاب آن تا سرزمین آمده

ملاردویلا - با نظر مقامات مختلف اداری و ثبت اسناد تفکیك و هر قطعه دارای سند مالکیت اختصاصی است که همان روز معامله به خریدار محترم تقدیم میگردد - وسیله ایاب و ذهاب برای دیدن زمین آماده است - نماینده فروش زمینهای ملاردویلا و گلستان آژانس شایسته تلفن ۳۰۵۳۴۹ آدرس - تهران از اسلامبول اول لاله‌زارنو مقابل سینما متروپل طبقه دوم آژانس شایسته

گلستان

هدیه دیگری با مزایای فراوان وفاصله ۳٫۵ کیلومتر از اتوبان کرج قیمت بسیار ارزان نصف نقد نصف باقساط ۱۴ ماهه بدون‌هیچگونه‌مخارجی از قبیل کمیسیون حق‌العمل و غیره

قسمتی از اراضی گلستان واقع در جنوب اتوبان ودرجبهه واول جاده ملارد جنب نیروگاه عظیم شهریار تفکیك شده به قطعات ۱۰۰۰ متری با خیابان‌بندی واسفالت شده مناسب‌باغ وویلا سازی آماده فروش .

نماینده فروش زمینهای گلستان و ملارد ویلا آژانس شایسته تلفن ۳۰۵۳۴۹ آدرس - تهران از اسلامبول اول‌لاله‌زارنو مقابل‌سینمامتروپل

خادم‌آباد قدس

آسانترین راه خوشبختی خرید یك قطعه زمین در خادم آباد قدس است خادم‌آباد دارای آب و برق با بلوارهای درختکاری شده که دردست اسفالت می باشدازمیدان‌شهیاد ۲۱ کیلومتر است برای اطلاعات بیشتربتلفن ۷۶۰۰۷۳ آـ ۷۴۱۴

زمین به قطعات ۱۰۰۰۰ متری برای احداث باغ و ویلا در ۲۲ کیلومتری کرج بر جاده آسفالته با سند مالکیت بفروش میرسد قیمت از ۲۰ الی یکصد و ده ریال طالبین از ساعت ۸ صبح الی ۵ بعد از ظهر باتلفن های ۹۵۴۶۸۶ و ۹۵۰۵۵۶ و ۷۷۱۳۶۴ تماس بگیرید آـ ۷۹۶۵

اراضی با کك با فاصله ۴۰۰ متراز۴۵متری سیدخندان به قطعات ۱۵۰متری‌الی ۴۰۰ متری نقد و اقساط به فروش میرسد دفتر امیرآبادی تلفن ۷۷۵۶۰۸ و ۷۷۶۲۹۴ ۱ـ۶ آـ ۷۹۴۴

کریمخان زند نبش آبان مرغوبترین زمین به‌مساحت ۳۶۵ متر دوبر با ۲۴ متر بر کریمخان زند و ده متری بر کوچه شش متری با آب و سپرده یکساله سه رشته تلفن فروخته میشود تلفن ۶۳۸۳۰۷ آـ ۷۹۵۳

فروش وسرقفلی

مغازه واگذاری دو باب مغازه با تلفن و مبلمان بمساحت ۱۴۰ متر جاده سلطنت آباد باپروانه نمایشگاه اتومبیل بفروش میرسد تلفن ۷۷۵۳۷۸

واگذاری مطب قسمتی از مطب شامل یك‌اطاق اختصاصی ویك اطاق انتظار و هال مشترك با تلفن وشوفاژ و کولر در بهترین نقطه شهر واگذار میشود تلفن ۴۵۶۴۷ ۱ـ۲ آـ ۷۹۳۸

کارخانه — کارخانه جوراب بافی مجهز به تمام ماشین‌آلات اتوماتیك جهت فروش فوری‌جلالی ۵۰۵۹۹ ۱ـ۳ آـ ۷۹۲۱

اجاره‌داده‌میشود

اپارتمان اجاره — انواع آپارتمان - ویلائی و همچنین مبله همیشه برای اجاره آژانس نیری ۶۲۸۶۱۰ ۱ـ۲۶ آـ ۷۰۷۸

دوآپارتمان لوکس‌دارای دوهال سه اتاق خواب شوفاژ . کولر.فرح‌شمالی.عرب‌شیبانی ۳۴

یك‌دستگاه آپارتمان واقع در خیابان تلویزیون « پارك‌ساعی» خیابان ششم پلاك ۶ که‌دارای چهار اطاق خواب و سالن‌وناهار خوری گاراژاختصاصی ، کولر، شوفاژ میباشد به اجاره واگذار میشود . ۱ـ۳ آـ ۶۴۲۲۴

نبش بلوار امیرآباد آپارتمان ۸ طبقه یکجا یا بطور جداگانه اجاره داده میشود تلفن ۶۰۷۴۳

چند دستگاه آپارتمان ۴ و ۵ اطاقه باتلفن‌وتهویه مطبوع با آسانسورنبش فرصت و ثریا مقابل رنگین کمان پلاك ۱۲۹ برای مطب یا دفتر کار اجاره داده میشود . طالبین به محل یابتلفن ۶۵۰۱۹ مراجعه نمایند.

خانه اجاره — اجاره داده میشود در عباس‌آباد خانه دربست ۵ اطاق گاراژ تلفن کولر بتلفن ۷۶۵۱۵۸ مراجعه شود . ۱ـ۲ آـ ۷۹۱۲

بنگاههای معاملات املاك

پهلوی نرد قشلاق قطریه کوی مکانیر لنجك‌بدی ۸۵۰۰۹۵

بورس املاك شمیران دفتر برابر باغ فردوس ۸۵۲۵۷۵

مشاور املاك کشا ـ هجری سی‌متری کشا جنب گرمابه‌لیلی

مشاور املاك کشا خالقی ۹۵۷۷۳۱

خرید و فروش اراضی ولنجك زعفرانیه و پهلوی ۸۵۴۸۵ ۷۸۱۹۷۷

برای خریدو فروش زمینهای کرانه دریای خزر - ویلا - باغ مرکبات - چای - اراضی‌جنگلی و معاوضه با مستغلات در تهران و تهیه‌هر نوع‌ساختمان به‌موسسه ساختمانی ۱۱۱ واقع درمیدان بهارستان مراجعه و مشاوره فرمائید تلفن ۳۹۱۵۰۰

نیازمندیهای اجاره

سازمان نیازمندیهای خارجیان خانه‌شمارا اجاره میدهد ۶۱۳۹۳۹

موسسه امور خارجیان اجاره به‌خارجیان تلفن ۷۱۷۸۲

خانه و آپارتمان مبله وغیر مبله در شمال شهر مورد نیاز است سبنی گید ۷۶۴۸۱۱

مستغلات شمارا بخارجیان اجاره میدهیم ۴۲۴۱۲

دربازکن برقی **بکد** قیمت یکدستگاه کامل ۲۵۰ تومان بدون پیش‌قسط به اقساط ماهیانه ۵۰ تومان بپردازید بوسیله تلفن سفارش دهید دستگاه در مدت ۳ ساعت نصب وتحویل میشود . شرکت بکد الکتریك تلفنهای ۷۷۲۰۰ـ۸ ۶۲۷۸۸۲

حمیدیه کرج — تراکم جمعیت‌آلودگی هوا و مشکلات‌ترافیك شهری طبعا شما را وادار خواهد کرد که درنقاط خوش‌آب و هوای حومه تهران جائی رابرای‌سکنی انتخاب نمائید . بادیدن از باغات مشجرحمیدیه در ۲٫۵ کیلومتری پل اتوبان کرج تفکیك شده بقطعات ۶۰۰ متری و مقایسه آن بااراضی‌مشابه حتما قطعه‌ای از آنرا انتخاب و خریداری خواهید فرمود . ضمنا سرویس آماده است .
آژانس **پرسپولیس** تلفنهای ۶۳۰۳۱۲ ۶۳۱۸۶۱ آدرس ـ امیرآباد شمالی نبش کوچه‌مجد

توجه توجه — مژده به دوستداران هنر رانندگی
آموزشگاه‌رانندگی میکانیکی هدف
بامربیان مجرب کادر جدید جهت تعلیم هنرجویان آماده بوده ضمنا کلاس آیین‌نامه در روزهای فردهفته زیرنظر استاد فن دایر است .
به کارمندان دولت اعم ازکشوری ولشگری تخفیف‌کلی داده میشود
سرپرست آموزشگاه رانندگی هدف کاظم زرنگار مدیر آموزشگاه محمد سوزی
نشانی خیابان فرح‌آباد خیابان پنجم‌نیروی‌هوائی بین دو فلکه تلفن ۷۹۲۶۹۱

رستوران‌ریورساید — سالمترین محلی‌است که باغذای عالی برای‌تفریح خانواده‌ها وکودکان شما وجود دارد محصوصا جمعه‌ها رستوران ریورساید پل‌جاجرود

زمین براسفالت جنب باغ قدس بفروش میرسد به تلفن ۳۱۲۴۹۸ مراجعه فرمائید .

همینجا درطهران درسالن مجهز ماشین‌نویسی
موسسه‌زبانهای‌خارجی
میتوانید ماشین نویسی‌فارسی- انگلیسی- فرانسه - آلمانی وروسی را درکوتاهترین مدت باهزینه‌بسیارناچیز باماشینهای‌الکترونیکی I.B.M ومعمولی بیاموزید و درصورت موفقیت باخددیپلم موسسه نائل ودر موسسات خارجی وداخلی ـ شرکتها وادارات استخدام‌شوید
خیابان شاه ـ ساختمان‌الومینیوم ـ طبقه پنجم ـ
موسسه زبانهای خارجی تلفن ۶۰۶۷۸ و ۶۰۸۲۹

سازمان فنی عنصری — نمایندگی فروش و تعمیرگاه انحصاری ماشینهای تحریر اپتیما ، برادر — تلفن ۳۰۳۲۰۶ ۳۱۰۸۹۹

فرصتی مناسب برای مشتریان عزیز - فرش ماشینی و زیباترین کف‌پوش برای ساختمان شما متجاوز از۲۰رنك متنوع در رنگهای ثابت‌وباتخفیف ۱۰٪ فقط بمدت ۱۰روز مرکز پخش فرش ماشینی درایران فرح جنوبی بین تخت‌طاوس وعباس‌آباد بالاتر ازپمپ بنزین تلفن ۷۳۵۲۶

مژده . مژده موسسه تزئینات زندی افتتاح شد

نیازمندیها
تلفنهای ۳۱۱۲۲۰ـ۳۱۱۲۲۴

خریداری میشود

زمین محدوده و غیر محدوده در هرنقطه‌ای در تهران خریداریم تلفن ۹۵۶۶۸۵ ۱ـ۲۶ آـ۷۹۴۳

جنت‌آباد مکانیزه خریداریم ۷۶۴۹۷۳ ۱ـ۲ ا ـ ۷۷۳۲

اراضی عباس‌آباد و داودیه مبارك‌آباد خریداریم تلفن ۷۶۵۹۰۸

زمینهای افسریه خریداریم ۷۹۱۳۵۹

اراضی ام‌ام‌سی کردان ملارد کوهك خریداریم ۴۵۶۲۵ و ۴۶۹۵۴

زمینهای جنت‌آباد باغ فیض یونك حسین‌آباد حسن آباد حاجی‌آباد کن کوهك خریداریم ۹۷۰۸۱۸

زمینهای ونلجك فرحزاد سعادت‌آباد یونك باغ فیض خریداریم تلفن ۹۳۶۳۰۰ ۱ـ۱۰ آـ ۷۷۷۴

اراضی تهرانپارس خریداریم بازرگانی امینی تلفن ۷۹۰۰۹۰

مهر کاشانی
خریدار فوری اراضی دره قشلاق . شمیرانات ولنجك . زعفرانیه . کاظم آباد . مبارك آباد. حسین آباد . قیطریه . چالهرز، داودیه تلفن: ۷۷۰۲۸۳
آـ۷۸۷۶

جنت‌آباد باغ فیض یونك ورداورد کوهك فرحزاد کیشا و کن خریداریم ۶۸۷۰۶ صحرا

کوهك کوهك کوهك خریداریم گلکار یزدی ۹۵۶۶۰۶

دفتر پارس اراضی سیصدمتری داخل طرح عباس‌آباد خریدار است تلفن ۷۶۱۵۵۸

جنت‌آباد باغ فیض ـ کوهك حجی‌آباد خریداریم ۹۵۱۷۷۹

اراضی سازمان‌چاو قنات کوثر را خریداریم دفتر املاك آسیا تلفن ۷۹۳۹۳۶

خرید کوهك جنت‌آباد باغ‌فیض عباس‌آباد سازمان برنامه ۶۶۳۰۴

خریدار زمین تهرانپارس ـ ۷۸۱۹۳۶

خریدار زمین تهرانپارس ـ ۷۹۳۰۲۰

املاك‌امین خریدار است فرمانیه دروس قیطریه اراج ۸۸۳۸۹۹

زمینهای زعفرانیه دره قشلاق مکانیرو سعادت‌آباد فرحزاد را خریداریم بازرگانی جلالی خیابان پهلوی تلفنهای ۶۳۶۴۱۱ و ۶۳۴۱۹۳

ولنجك
علی‌آباد محمودیه خریداریم ـ ۸۹۰۱۵۰ لطفی

خریدارفوری اراضی گلشهر کرج و یافت‌آباد وباغ فیض ۶۲۸۰۹۰ آـ ۷۸۵۵ ۱ـ۲

اراضی شمس‌آباد مبارك آباد کاظم‌آباد خریداریم تلفن ۷۷۰۴۷۹

خرید اراضی مبارك‌آباد شمس‌آباد کاظم‌آباد مجیدیه ۷۷۰۹۵۹ ۱۳-۱ آـ ۷۵۳۰

اراضی آقایان کارمندان وزارت کشاورزی را در ساحل محمود آباد خریداریم فروشندگان بین ساعت ۵ تا ۸ عصر تلفن ۶۸۱۱۹ تماس بگیرند . ۱ـ۲ آـ۲۹۱۱۹

خریدار زمین افسریه ۷۹۳۳۴۶

زمینهای شمس آباد مبارك آباد ضرابخانه خریداریم تلفن ۷۷۵۱۴۳ ۱ـ۶ آـ۶۱؛ ۷۹

اراضی عباس آباد و داودیه سلطنت‌آباد خریداریم تلفن ۷۶۵۹۰۸

اراضی دره‌قشلاق‌ونك یوسف آباد خریداریم املاك دارابی ۶۲۰۵۳۹ آـ ۷۵۸۱

برای ساختمان شما
کاغذ دیواری
باقساط کاغذ دیواری‌ونقاشی ساختمان باقساط تلفن۷۸۱۹۷۷
کالای بهداشتی‌وساختمانی پیرایش تلفن ۹۵۷۸۹۴

سرامیک تهران نقش
سازنده‌مرغوبترین سرامیك‌ها فرم و رنگهای مختلف خیابان حضرت عبدالعظیم خیابان فرح آباد سرای حاج حسینعلی تلفن: ۲۷۱۶۴

لوله بازکنی

لوله‌بازکنی فاضل‌آب مولن‌روژ تلفن ۹۷۰۹۸۱

لوله بازکنی فاضل آب مقدم ۶۴۶۳۵

لوله بازکنی فاضل آب بادستگاه تراکم هوا ۶۴۴۸۵ مسعود

لوله بازکنی فاضل آب مطمئن فوری مناسب تلفن ۷۵۶۴۰۸

رفع گرفتگی هرنوع لوله ساختمانی بادستگاه تراکم‌هوا. تلفن ۷۸۷۲۷

لوله بازکنی فاضل آب بادستگاه تراکم هوا تلفن ۷۶۳۲۸۶

لوله بازکنی فاضل آب جنرال ۷۹۳۰۵۷ مطمئن فوری ارزان بادستگاه مجهز بدون خرابی

لوله بازکنی فاضل آب بادستگاه تراکم هوا تلفن ۹۵۵۱۱۶

بازکردن فاضل آب تکنیسین آریا بادستگاه تراکم هوا تلفن: ۷۶۴۶۰۸

معاملات پول

پول موجود
پول بیواسطه ۶۴۶۱۸و۲۲۷۲۹

پول تومانی دو شاهی همیشه موجود ۶۲۸۰۹۰

خانه و پول فرخ‌شمالی مرکز معاملات پول تهران ـ ۷۷۱۳۸۸

پول شرطی باسودبانکی ۴۸۴۶۳

پول باسود بانکی موجود تلفن ۷۶۲۶۵۹

وام در مقابل تلفن وام در مقابل اتومبیل ۳۰۱۳۲۴ و ۳۰۱۳۲۵ خیابان لاله‌زار نوچهارراه مهنا ساختمان البرز طبقه اول شماره ۳
۱ـ۱۵ آـ۷۵۳۹

۳ هزار تومان وام ۱۵ ماهه در مقابل تلفن‌شما فوری میدهیم . تلفن ۳۹۳۳۰۳

وام‌درمقابل تلفن ۶۷۱۳۱

پول ۵ر۱شاهی ۶۲۴۸۷۳

وام در مقابل تلفن وخانه فوری تلفن ۶۵۰۷۴

پول درمقابل‌فیش تلفن ۷۹۱۵۱۹ ۱ـ۲ آـ ۷۵۵۷

وام‌درمقابل‌تلفن ۶۳۰۷۹۴

مورد نیاز

پول نیازمندیم ۶۲۶۲۳۰ ۱ـ۲۶ آـ۷۶۹۸

پول‌شرطی ۱۵٪ نیازمندیم ۴۸۴۶۳

قبوض

قبوض اصلاحات ۶۴۶۱۸ آـ ۷۶۹۳

مژده مژده
فرش کهنه وبوصادراتی و قبوض بانك کارگشائی را موسسه ۱۱۱ واقع در بهارستان جنب‌فنادی یاس خریداری مینماید. تلفن ۳۹۱۵۰۰

اگر قبض کاشان وتبریز در بانك کارگشائی‌دارید ماخریدارفوری‌آن‌میباشیم اردهالی‌اول‌بازار کفاشها تلفن ۲۳۴۸۲
۱ـ۲۰ آـ۷۷۹۹

قبوض‌فالی و قالیچه بانك کارگشائی شما را تا ۲۵ درصد اضافه‌ترازارزیابی شده خریداریم ـ سبزه میدان‌سرای‌حاج‌رحیم‌خان تلفن ۵۸۶۶۰

خریدار تلفن

هر نوع شماره تلفن فورا خریداریم تلفن۷۰۸۴۱ ۱ـ۱۳ آـ ۷۶۳۰

استخدام

شما باید کاری بدانید
که مورداحتیاج‌اکثرموسسات میباشد آموزشگاه بازرگانی اقتصاد بمنظور مساعدت بـه جویندگان کار و معرفی خود بعموم به ۳۰ نفر خانم و آقا که امروز وبافردا مراجعه نمایند یکدوره کامل دفترداری دوبل و حساب‌داری یا منشی گری را بطور رایگان بدون دریافت شهریه تا اخذ گواهی‌نامه تعلیم میدهد لطفا هرچه زودتر بمیدان فردوسی آموزشگاه بازرگانی اقتصاد تلفنهای۶۶۰۸۷و۴۶۰۲۶ مراجعه فرمائید . ۱ـ۵ آـ ۷۸۵۰

دکتر داروساز جهت تهران و شهرستان مورد نیاز است تلفن ۶۱۶۴۵۰

شرکت آبجوسازی مجیدیه
بچندنفر فروشنده که‌رانندگی بدانند و تضمین کافی داشته باشند نیـازمند است تلفن ـ ۷۷۱۵۵۰ آـ ۱ـ۸ ۱ـ۵

بانوی تلفنچی مورد نیازاست متقاضیان بعدازظهرها بتلفن ـ ۴۵۴۰۷

دکوراسیون نگاه ـ نیرومند به چند نفر دوشیزه برای کار دستی نیازمندیم خیابان سعدی شمالی مقابل سینما ادئون .

چندنفر فروشنده‌ماشین‌آلات راه‌سازی با آشنائی بزبان انگلیسی مورد احتیاج است افراد با سابقه فروشندگی در این رشته تقدم دارند با صندوق پستی ۱۱۲۲ مکاتبه نمائید . ۱ـ۵ ا ـ۶۴۲۰۴

مشاور بیمه
۱ـ آیاپرانرژی و فعال و خوش‌لباس و تحصیل کرده هستید ؟ آیا مایل هستیدروزی ۱۰ ساعت کار کنید و ماهیانه ۸۰۰۰۰ـ ریال حقوق ثابت و پورسانتاژ دریافت نمائید ؟ چنانکه بسوالات فوق صددرصد پاسخ مثبت میدهید ومیخواهید درآمدی سرشار وحرفه‌ای بی نظیر داشته‌باشید بمارجوع کنید نشانی نمایندگی امین خیابان روزولت چهارراه تخت‌جمشید جنب ثریا قناری انتهای کوچه هدایت شماره ۸۳ ۱ـ۳ آـ ۷۸۶۴

تزئینات ستاره
تعدادی ویزیتور با حقوق و پورسانتاژ مورد نیاز است آنهائیکه سابقه دارند حق تقدم دارند تهران‌نو اول سی‌متری نارمك شماره ۶۴

یکی از شرکت‌های تولیدی به چندنفر حسابدار با تجربه که دارای سابقه کار کافی واطلاعات لازم درامور،حسابداری‌تجاری‌ویا صنعتی باشند و همچنین تعدادی کمك حسابدار که دارای دیپلم ریاضی باشند نیازمند است .
از داوطلبان خواهشمند است مشخصات کامل خود را که حاکی از سابقه کار و میزان حقوق مورد درخواست همراه با یك قطعه آخرین عکس وسیله صندوق‌پستی۲۳۸۰ارسال‌فرمائید ۱ـ۲ آـ ۲۹۰۴۷

انجمن توان‌بخشی‌برای‌خدمت در بیمارستان توان‌بخشی شفا یحیائیان تعدادی خانم و آقا را که دارای‌گواهینامه‌سوم‌متوسطه بوده و سن آنان از ۲۵ سال تجاوز ننماید پس از طی دو ماه کارآموزی با حقوق مکفی استخدام مینماید ، داوطلبانیکه واجد شرایط استخدامی باشند میتوانند تا پایان‌دیماه جاری همه روزه بمحل بیمارستان واقع در خیابان ژاله مراجعه نمایند . ۱ـ۳ آـ ۶۴۲۵۰

بعده‌ای تحصیلدار و فروشنده که‌دارای شرایط زیر باشند نیازمندیم .
۱ـ داشتن ضامن معتبر
۲ـ دارا بودن گواهینامه رانندگی موتورسیکلت‌دنده‌ای
۳ـ آشنائی با خواربار‌فروشهای تهران .
۴ـ حداکثر سن ۳۰ سال بعداز ظهر ها از ساعت ۳ر۵تاه‌ر۶ بتلفن ۲۹۱۷۳ آقای افتخاری مراجعه فرمائید .
۱ـ۳ آـ۷۹۱۱۰

بیك‌نفر مکانیك‌دارای‌گواهینامه رانندگی نیازمندیم تلفنهای ـ: ۷۶۱۶۹۱ و ۷۶۴۹۴۲

بیك خدمتکار که آشپزی نیز بداند و در حدود۳۰ سال داشته باشد مورد احتیاج است به تلفن ۷۵۷۲۲۱ تماس گرفته شود .

به‌یکنفر کارمند که‌دارای سابقه کار با ماشین باشد نیازمندیم . تلفن ۶۱۲۲۲۹

آگهی استخدام
شرکت سهامی پارس‌لوکس سازنده ماشینهای ماکیروس دویتس برای تکمیل کادر سازمانی خود در مشاغل :
۱ـ برنامه ریز تولید (دیپلم و لیسانس) مسلط به زبان آلمانی
۲ـ نقشه‌کش دیپلمه
۳ـ متخصص برق دیپلمه
۴ـ کارگر پرسکار ،نقاش، سیم‌کش ، ورشوبند ، ورق‌کوب اتومبیل و باطری‌ساز درجه یك که حداقل سوادخواندن ونوشتن فارسی داشته باشد .
افرادی که خدمت وظیفه را انجام داده یا دارای برك معافی غیر پزشکی بوده و کمتر از ۲۱ و بیشتر از ۳۵ سال‌سن نداشته باشنداستخدام مینماید. داوطلبین واجد شرایط میتوانند از روز شنبه ۱۲ تا پنجشنبه ۱۷ دی‌ماه به محل شرکت واقع در جاده تهران‌نو بالاتر از سه‌راه تهرانپارس اداره کارگزینی مراجعه نمایند .
۱ـ۲ آـ ۷۹۵۴

فروشنده
باشرایط زیراستخدام‌میشود.
۱ـ سن ۲۲ الی ۳۵سال
۲ـ برك خاتمه‌خدمت یامعافی دائم غیر پزشکی
۳ـ داشتن دیپلم یا معلومات درآن حدود
داوطلبان واجدشرایط‌میتوانند همه روزه صبح و عصر تا آخر وقت ۱۷ر۱۰ر۴۹ با دردست داشتن یك قطعه عکس‌ورونوشت شناسنامه بکارگزینی شرکت سهامی کوش واقع در خیابان خیام جنب پاچنار ساختمان کفش وین مراجعه نمایند .

سکرتر
دوشیزه یا بانو که بزبان انگلیسی کاملا مسلط باشد استخدام میشود ۶۱۳۹۳۹

هنرپیشه
بچند نفر خانم وآقاجهت هنرپیشگی نیازمندیم . لاله‌زار نو چهارراه مهنا جنب مبل‌استیل‌صبوری استودیوفیلمبرداری‌آسیا

درمانگاهی در نارمك احتیاج به پزشك با پروانه دائم جهت صبحها دارد تلفن۷۹۰۵۵۵تماس ۳ الی ۸ بعد از ظهر

مربی کودکستان کلاس دیده و دو دیپلمه کامل احتیاج‌است تلفن ۹۵۸۱۷۰ جنوب پپسی کولا خیابان‌طوس دبستان زیبا مراجعه نمایند .

آگهی استخدام
شرکت سهامی کارخانجات نورد ایران برای خدمت در کارخانجات وابسته دراهوازچند نفر مهندس برق و مکانیك و مکانیسین برق و مکانیك با حقوق مکفی بطور تمام وقت استخدام مینماید .
شرایط استخدام
۱ـ تابعیت ایران
۲ـ انجام خدمت نظام‌وظیفه یا در دست داشتن برك معافیت .
۳ـ دانستن زبان انگلیسی‌ویا آلمانی .
کسانی که دارای‌تجربه‌دررشته مربوط خود میباشند حق تقدم خواهند داشت از بین منتخبین عده‌ای به منظور کارآموزی به هزینه شرکت‌به کشورهای‌خارج اعزام خواهند شد .
واجدین شرایط و علاقمندان میتوانند در ساعات صبح‌وبعد از ظهر به دفتر مرکزی ، شرکت واقع در خیابان شیراز شماره ۲۴۸ مراجعه فرمایند .

یك نفر راننده با سوادمورد احتیاج است داوطلبان‌با صندوق پستی ۱۱۲۲ مکاتبه نمایند . ۱ـ۲ آـ ۶۴۸۵۸

آرایشگر مرد
آرایشگر مرد جوان باسواد برای تمام روز با حقوق مکفی مورد لزوم است لطفا همه‌روزه بین ساعت ۱۲ تا یك بعد از ظهر به موسسه آی بی اس جنب سینما امپایر ساختمان آی بی اس مراجعه نمایند .

دوشیزه با سواد تلفن۶۲۲۳۶۷

بانوئی برای نگهداری بچه
شبانه‌روزی با ضامن معتبر مورد نیاز است تلفن ۷۷۲۲۳۴
۱ـ۲ آـ ۲۹۳۴۳

یك‌زن‌وشوهر برای خدمتکاری
مدرسه لازم است از ساعت ۶ تا ۸ بعد از ظهر بوسیله تلفن ۷۷۲۱۵۵ مذاکره شود .

کانون هنری پاترا
(پاترافیلم) عده‌ای خانم وآقا جهت هنرپیشگی برای شرکت در فیلم سینمائی میپذیرد علاقمندان میتوانند همه روزه از ساعت ۱۰ صبح الی ۸ بعد از ظهر مراجعه‌نمایند احمد کاشانی کارگردان تاتر و سینما . دروازه‌دولت روبروی پمپ بنزین کوچه حمیدالدوله تلفن۳۱۴۵۳۹

سازمان شاهنشاهی خدمات اجتماعی ۱۳۲۶

سازمان شاهنشاهی خدمات اجتماعی‌برای‌خدمت دربیمارستان فرح پهلوی رامسر یك پزشك متخصص زنان و یك پزشك متخصص رادیولوژی با حقوق و مزایای قابل ملاحظه ومسکن و وسایل‌زندگی‌استخدام میکند. داوطلبان میتوانند همه روزه صبحها به کارگزینی سازمان در خیابان قوام‌السلطنه مراجعه نمایند .

استخدام میشود
گروه درمانی رضا جهت خدمت درواحدهای خودتعدادی نرس و کارمنددفتری ، بهیار و کمك بهیار و خدمتگزار احتیاج دارد داوطلبان خواهشمند است از ساعت ۵ تا ۷ بعد از ظهر با تلفن ۴۴۶۹۹ تماس حاصل نمایند .
۱ـ۲ آـ ۲۹۲۷۱

شریک

شریك باسرمایه حداقل یك میلیون ریال نیازمندیم تلفن ۳۹۳۱۴۳

جویای کار

پزشك عمومی با پروانه‌دائم و سابقه کار در درمانگاهها صبحها از ساعت ۸ تا۱۲جویای کار است بتلفن۹۷۳۳۵۱مراجعه شود .

راننده ۴ شخصی مجرد با ضامن معتبر جویای کار است تلفن ۷۴۸۸۴ ۱ـ۲ آـ۲۹۲۷۳

شخصی با بیست سال سابقه تجارتی که بامراسلات تجارتی بزبانهای انگلیسی و فرانسه آلمانی و ماشین‌نویسی کاملا مسلط است جویای کارمناسب میباشد خواهشمند است بتلفن‌۶۲۴۰۲۱ مراجعه فرمایند .

خانمی جهت پیشخدمتی و آشپزی یا پرستاری از ساعت ۷ صبح تا ۶ بعد از ظهر آماده کار است راهنمای ۴۱۴ روزنامه اطلاعات تلفن ۳۱۱۲۳۱

گمشده

چك شماره ۴۹۹۲۵۴ بانك اصناف شعبه بازار به مبلغ پنجاه هزار ریال باضافه مقداری پول نقد از جیب اینجانب‌بسرقت رفته است چك شماره فوق به حساب جاری شماره ۵۲۸۲۳ از درجه اعتبار ساقط است .

تعداد دو قطعه چك سفید امضاء از حساب جاری ۵۹بانك تعاونی توزیع شعبه شوش یك قطعه چك‌سفید با امضاء و دو قطعه چك هریك به مبلغ پنجاه هزار ریال از حساب جاری ۳۱۹۱۴ بانك پارس شعبه باغ جنت و یکدسته چك سفیدبدون امضاء پنجاه برگی از حساب جاری ۳۲۰ بانك تعاونی توزیع شعبه شوش و مقداری مدارك دیگر از حجره اینجانب محمد تقی ناظمی میدان سبزی بسرقت رفته کلیه مدارك بالا از درجه اعتبار ساقط است .
۱ـ۲ آـ۲۹۲۲۷

اطلاعیه
یکبرك چك بانك پارس شعبه مرکزی بشماره ۷۱۹۹۵۰ هـ ـ ۱۹ جاری ۱۹۳ اینجانب علی اصغر مسفروش‌به مبلغ هشتصد هزارریال بدون تاریخ در وجه آقای فریدون مودت شهردار خرمشهر میباشد مفقود شده لذا بدینوسیله اعلام میگردد که چك مزبور از لحاظ قانونی و معامله از درجه اعتبار ساقط است .

تدریس خصوصی

ریاضیات ـ فیزیك
برای دوره های اول و دوم دبیرستان توسط دانشجوی دانشگاه آریامهر تلفن ۶۸۳۷۷

ریاضیات فیزیك شیمی‌ترسیمی رقومی رسم‌فنی ، دانشجوی فنی ۹۷۱۳۷۷

ریاضیات فیزیك شیمی ترسیمی رقومی رسم فنی ، دانشجوی فنی ۹۷۱۳۷۷

رستورانهای خانوادگی
حاتم
ناهار شام
پهلوی تلفن‌های ۸۹۲۲۸۱
۸۹۲۲۸۲ و ۸۹۲۲۸۳

برنامه سینماها

❊ ۱+۱۲ ـ رنگی ـ شارون‌تیت ویتوریو گاسمان
شهرفرنگ (۶۲۲۷۶۲۸) ۱۵ر۱۱ـ ۳۰ر۳ ـ ۳۰ر۵ـ ۳۰ر۷ـ ۴۵ر۹
❊ سلام‌دالی ـ رنگی ـ ۷۰ میلیمتری ـ باربارا استرلیند
امپایر (۶۲۳۹۴۲)۱۱ـ۳۰ر۳ـ ۳۰ر۶ـ۳۰ر۹
❊ بی‌تو و باتو ـ کاترین اسپاك ـهورست بوخهلز
دیاموند (۸۲۸۴۰۰) ۱۵ر۱۱ـ ۳۰ر۳ـ۳۰ر۵ـ ۳۰ر۷ـ ۳۰ر۹
❊ سرقت ـ رنگی ـ استانلی‌بیکر
سانترال (۴۸۶۸۶) ۱۱ـ ۱ـ۳ـ ۵ـ۷ـ۱۵ر۹
رویال (۴۹۷۸۵) ۱۰ـ ۱۲ـ ۲ـ ۴ـ ۶ ـ ۱۵ر۸ـ ۱۵ر۱۰
نیاگارا (۶۵۳۰۷) ۱۱ـ ۳ـ ۵ـ ۷ـ ۱۵ر۹
پولیدور (۴۲۶۳۱) ۳۰ر۱۱ـ ۳۰ر۳ـ۳۰ر۵ـ ۳۰ر۷ـ ۴۵ر۹
متروپل (۳۱۹۴۱۰) ۳۰ر۱۰ـ ۳۰ر۲ ـ ۳۰ر۴ـ ۳۰ر۶ـ ۳۰ر۸
درایوین‌ونك (۶۲۲۵۵۷) ۱۵ر۶ـ ۱۵ر۸ ـ ۳۰ر۱۰
❊ آخرین نارنجك ـ رنگی ـ استانلی‌بیکر
مولن‌روژ (۷۲۹۲۹) ۳۰ر۱۱ـ ۳۰ر۳ـ۳۰ر۵ـ ۳۰ر۷ـ ۴۵ر۹
دیانا (۴۷۳۶۵) ۱۱ـ ۳ـ ۵ـ ۷ـ ۹
سهیلا (۳۱۶۴۲۴) ۳۰ر۱۰ـ ۳۰ر۱۲ـ ۳۰ر۲ـ ۳۰ر۴ـ ۳۰ر۶ـ ۳۰ر۸
الوند (۳۵۶۵۳۸) ۱۰ـ ۱۲ـ ۲ـ۴ـ۶ـ۸ـ۱۰
کیهان (۹۵۷۳۶۰) ۴۵ر۱۰ ـ ۴۵ر۱۲ ـ ۴۵ر۲ـ ۴۵ر۴ـ ۴۵ر۶ـ ۴۵ر۸
مراد (۷۳۳۸۲) ۱۰ـ ۱۲ـ ۲ـ ۴ـ ۶ـ۸ـ۱۰
مهتاب (۴۷۷۷۷) ۱۵ر۱۱ـ ۱۵ر۳ـ ۱۵ر۵ـ ۱۵ر۷ـ ۱۵ر۹
❊ اسیر زن ـرنگی ـ مونیکاویتی‌ـ روبرت حسین
رادیوسیتی (۴۳۳۲۰) ۱۵ر۱۱ ـ ۳۰ر۳ ـ ۳۰ر۵ـ ۳۰ر۷ـ ۳۰ر۹
❊ آخرین مبارز ـ رنگی ـ آنتونی‌کوئین
گلدن‌سیتی (۶۱۳۲۶۹) ۱۵ر۱۱ـ ۳۰ر۳ ـ ۳۰ر۵ـ ۳۰ر۷ـ ۴۵ر۹
ادئون (۳۱۸۱۱۸) ۳۰ر۱۰ـ ۳۰ر۲ـ۳۰ر۴ـ ۳۰ر۶ـ ۳۰ر۸
❊ فشار روی ماشه ـ رنگی ـ رنوورلی
کسری (۷۵۶۹۳۹) ۱۰ـ ۱۲ـ ۲ـ ۴ـ ۶ـ ۸ـ ۱۰
❊ این گروه خشن ـ رنگی ـویلیام هولدن
کاپری (۴۸۴۰۱) ۱۱ـ ۳ـ ۶ـ ۹
سیلورسیتی (۸۶۱۲۰۵) ۳۰ر۱۰ـ ۳۰ر۲ ـ ۳۰ر۵ـ ۳۰ر۸
❊ پرنده‌ای با بالهای بلورین ـ رنگی ـ سوزی کندال
ریولی (۷۵۷۷۷۷) ۱۱ـ ۳۰ر۳ـ ۳۰ر۵ ـ ۳۰ر۷ـ ۳۰ر۹
❊ پسر گمشده ـ رنگی دیرکی‌میس
سینه‌موند (۴۸۳۲۲) ۳۰ر۱۰ـ ۳ـ ۵ـ۷ـ۹
❊ لیدی‌همیلتون ـ رنگی ـ میشل‌مرسیه
آتلانتیك (۶۲۷۱۷۱) ۱۵ر۱۱ ـ ۳۰ر۳ ـ ۳۰ر۵ـ ۳۰ر۷ـ ۳۰ر۹
❊ گردشی در باران بهاری ـ رنگی ـ آنتونی کوئین
بولوار (۶۰۲۹۲) ۱۱ـ ۲ـ ۴ـ ۶ـ ۸ـ ۱۰
❊ گل آفتابگردان ـ رنگی ـ سوفیالورن‌ـ مارچلو ماسترویانی
پارامونت (۴۸۳۲۱) ۱۵ر۱۱ـ ۳ـ ۱۵ر۵ ـ ۳۰ر۷ـ ۴۵ر۹
❊ تیراندازی درلوناپارك ـرنگی ـنیك‌آلانر
کریستال (۳۱۷۶۷۵) ۳۰ر۱۰ـ ۳۰ر۲ ـ ۳۰ر۴ـ ۳۰ر۶ـ ۳۰ر۸
❊ ۹ ساعت به‌راما ـ رنگی ـ هورست بوخهولز
ایفل (۳۱۱۴۷۷) ۱۰ـ۱۲ـ ۲ـ۴ـ ۶ـ۸ـ۱۰
❊ زندگی شیرین ـ رنگی ـ مارچلو ماسترویانی
ب.ب (۶۹۶۴۱) ۳۰ر۱۰ ـ ۲ـ۴ـ۶ـ۸ـ۱۰
❊ جعفر وگلنار ـفروزان‌ـ هوشنگ‌منظوری
المپیا (۹۵۶۷۹۶) ۹ـ ۱۱ـ ۳ـ ۵ـ ۷ـ ۹
چرخ‌وفلك (۹۵۰۰۵۸) ۱۰ـ ۱۲ـ ۲ـ ۴ـ ۶ـ ۸ـ ۱۰
شرق (۵۴۰۲۴) ۹ـ ۱۱ـ ۱ـ ۳ـ ۵ـ۷ـ ۹
توسکا (۵۸۵۴۴) ۱۰ـ ۱۲ـ ۲ـ ۴ـ ۶ ـ ۸ـ ۱۰
دروازه‌طلائی (۳۵۲۱۶۰) ۳۰ر۹ـ ۳۰ر۱۱ ـ ۳۰ر۱ـ ۳۰ر۳ـ ۳۰ر۵ـ ۳۰ر۷ـ ۳۰ر۹
شهپوند (۳۵۴۰۴۰) ۳۰ر۱۰ ـ ۳۰ر۱۲ ـ ۳۰ر۲ـ ۳۰ر۴ـ ۳۰ر۶ـ ۳۰ر۸ـ ۳۰ر۱۰
لیدو (۹۵۱۲۸۲) ۱۱ـ ۱ـ ۳ـ ۵ـ ۷ـ ۹
ژاله (۳۰۵۴۲۰) ۹ـ ۱۱ـ ۱ـ ۳ـ ۵ـ۷ـ ۹
پاسارگاد (۷۹۲۷۸۳) ۱۰ ـ ۱۲ـ ۲ـ ۴ـ ۶ـ ۸

رنگین کمان (۷۵۶۷۶۰) ۱۰ـ ۱۲ـ ۲ـ۴ـ ۱۵ر۶ـ ۳۰ر۸
نپتون (۷۶۰۱۳۶) ۹ـ ۱۱ـ ۱ـ ۳ـ ۵ـ۷ـ۹
فیروزه ۳۰ر۱۰ـ ۳۰ر۱۲ـ ۳۰ر۲ـ ۳۰ر۴ـ ۳۰ر۶ـ ۳۰ر۸
همای (۳۱۱۶۶۹) ۳۰ر۱۰ـ ۳۰ر۲ـ ۳۰ر۴ـ ۳۰ر۶ـ ۳۰ر۸
رکس (۳۱۵۲۹۳) ۳۰ر۱۰ـ ۳۰ر۲ـ۳۰ر۴ـ ۳۰ر۶ـ ۳۰ر۸
❊ دزد و پاسبان ـ ظهوری ـ بلور ـمسعود اسداللهی
اونیورسال (۶۶۹۵۳) ۱۱ـ ۱ـ۳ـ۵ـ۱۵ر۷ـ ۳۰ر۹
اروپا (۳۰۳۱۷۹) ۳۰ر۱۰ـ ۳۰ر۲ ـ ۳۰ر۴ـ ۳۰ر۶ـ ۳۰ر۸
میامی (۷۴۳۲۹) ۱۱ـ ۳ـ ۵ـ ۷ـ ۹
سیلوانا (۳۹۳۷۷۷) ۱۱ـ ۱ـ ۳ـ ۵ـ ۷ـ ۹
پاسیفیك (۷۳۳۱۱) ۱۵ر۱۱ـ ۳۰ر۳ـ۳۰ر۵ـ ۳۰ر۷ـ ۳۰ر۹
آسیا (۴۲۹۰۹) ۱۱ـ ۳ـ ۵ـ ۱۵ر۷ـ ۳۰ر۹
ایران (۳۱۶۳۵۴) ۳۰ر۱۰ـ۳۰ر۲ـ ۳۰ر۴ـ ۳۰ر۶ـ ۳۰ر۸
ساینا (۳۵۲۴۴۲) ۱۰ـ ۱۲ـ ۲ـ ۴ـ ۶ـ ۸
تیسفون (۹۵۸۸۸۲)۳۰ر۱۰ـ ۳۰ر۲ـ۳۰ر۴ـ ۳۰ر۶ـ ۳۰ر۸
مارلیك (۹۶۳۶۱۶) ۳۰ر۱۰ـ ۴۵ر۲ـ ۵ـ ۱۵ر۷ـ ۳۰ر۹
مونت‌کارلو (۷۹۷۴۱) ۳۰ر۱۰ ـ ۳۰ر۲ ـ ۳۰ر۴ـ ۳۰ر۶ـ ۳۰ر۸
آستارا (۸۴۰۲۲) ۳۰ر۱۰ـ ۳۰ر۲ـ ۳۰ر۴ـ ۳۰ر۶ـ ۳۰ر۸
پانوراما (۷۹۴۵۷۰) ۱۱ـ ۳ـ ۵ـ ۷ـ ۹
❊ آوازخوان نه آواز‌ـ رنگی‌ـدرك‌بوگارد‌ـ میلن دومونژو
ماژستیك (۶۸۴۶۱)۱۱ـ۴۵ر۲ـ ۵ـ۱۵ر۷ـ ۳۰ر۹
❊ چیچو می‌بخشد ، من‌نه ـ رنگی ـ چیچو فرانکو
ری (۲۲۵۸۷) ۴۵ر۱۰ـ ۴۵ر۲ ـ ۴۵ر۴ ـ ۴۵ر۶ـ ۴۵ر۸
تاج (۳۱۳۸۶۴) ۱۰ـ ۱۲ـ ۲ـ ۴ـ ۶ـ۸ـ۱۰
پلازا (۴۴۲۵۵) ۱۵ر۱۱ـ ۱۵ر۳ـ ۱۵ر۵ـ ۱۵ر۷ـ ۱۵ر۹
حافظ (۳۱۴۰۷۴) ۳۰ر۱۰ـ ۳۰ر۲ـ۳۰ر۴ـ ۳۰ر۶ـ ۳۰ر۸
پرسپولیس (۵۸۱۰۸۳) ۱۵ر۱۱ـ ۱۵ر۳ ـ ۱۵ر۵ـ ۱۵ر۷ـ ۱۵ر۹
فردوسی (۳۱۵۷۸۴) ۸ـ ۱۰ـ ۱۲ـ ۲ـ۴ـ ۶ ـ۸
❊ مرد گمشده ـ رنگی ـ سیدنی‌پواتیه
آریا (۳۱۹۸۸۴) ۹ـ ۱۱ـ ۱ـ ۳ـ۵ـ۷ـ ۹
❊ شطرنج ـ رنگی ـ وحیده رحمان ـ راجندراکومار
کارون (۹۵۵۱۶۵) ۲ـ ۱۵ر۴ـ ۳۰ر۶ـ ۹
❊ مادر سرگردان ـ رنگی ـ دارمندرا ـ سووجیت راسن
دنیا (۳۹۳۸۱۲) ۳۰ر۱۰ـ ۳۰ر۲ـ ۳۰ر۴ ـ ۳۰ر۶ـ ۳۰ر۸
❊ نعره طوفان ـ فردین ـ نیلوفر
شهرام (۷۷۴۵۴۹) ۹ـ ۱۱ـ ۱ـ ۳ـ ۵ـ۷ـ۹
❊ هوس در صبح تابستان ـرنگی‌ـدیوید همینگز
گلدیس (۶۲۸۷۱۳) ۳۰ر۳ـ ۳۰ر۵ـ ۳۰ر۷
❊ گرفتار درفضا ـ رنگی ـ گریگوری‌پك
دریا (۷۹۱۷۴۶) ۹ـ ۱۱ـ ۱ـ ۳ـ ۵ـ۷ـ۹
❊ برادری ـ رنگی ـ کرك‌داگلاس
پارك (۳۱۹۶۳۷) ۹ـ ۱۱ـ ۱ـ ۳ـ۵ـ ۷ـ۹
❊ کیلوکید ـ رنگی ـ آنتونی‌استیفن
پردیس ۹ـ ۱۱ـ ۱ـ ۳ـ ۵ـ ۷ـ ۹
❊ دزد جواهر ـ رنگی ـ ویجنتی‌مالا
فری ۱۰ـ ۳۰ر۳ـ ۶ـ ۳۰ر۸
❊ ماجراجوی تانگانیکا ـ جوانمرد
البرز (۳۰۴۲۵۸) ۳۰ر۸ـ ۳۰ر۱۲ـ۳۰ر۴ـ ۳۰ر۸
❊ جدال‌در نیمه‌شب‌ـرنگی‌ـ گریگوری‌پك
تخت‌جمشید (۴۳۵۵۰) ۳ـ ۵ـ ۷ـ ۹

سئانس انگلیسی
درایوین‌ونك ۱۵ر۶ـ ۳۰ر۸ـ ۳۰ر۱۰ فیلم (سرقت)
گلدیس ساعت ۳۰ر۹ فیلم (هوس درصبح تابستان)
امپایر ۱۵ر۱۱ صبح فیلم «سلام‌دالی»

تالار ۲۵شهریور: ارثیه‌ایرانی ـ کارگردان: دیلمقانی با شرکت خسرو شجاع‌زاده ـ لاچینی ـ آذرفخر ۱۵ر۸ بعدازظهر (تلفن رزرو ۲۵۴۴۴)
تاتر پارس‌ـ نمایشنامه گدای بی‌جوازهمراه باکنسرت آغاسی تلفن ۳۱۸۸۱۱ شروع ۵ـ۸ بعدازظهر

برنامه تلویزیون

کانال ۷

برنامه امشب
۴۵ـ۴ اسلاید و موزیك
۰۵ـ۵ تدریس زبان انگلیسی
۳۰ـ۵ لود دن « کارتون‌ـزیر گنبد کبود ـ بازی بازی»
۱۵ـ۶ اخبار همراه با فیلم
۳۰ـ۶ درجهان ما
۰۰ـ۷ ادب و نوجوانان
۳۰ـ۷ فیلم آنچه شما خواسته‌اید
۰۰ـ۸ خانه قمرخانم
۳۰ـ۸ مشروح اخبار همراه با فیلمهای خبری
۱۵ـ۹ محله‌پیتون‌شماره۴۸۱
۴۰ـ۹ محله‌پیتون‌شماره۴۸۲
۱۰ـ۱۰ چهره ایران
۳۰ـ۱۰ نغمه ها
برنامه‌نیمروزیکشنبه
۱۵ـ۱۲ اسلاید و موزیك
۳۰ـ۱۲ حفاظت و ایمنی
۴۵ـ۱۲ محله‌ی پیتون
۳۰ـ۱ واریته
۴۵ـ۱ اخبار نیمروز همراه با فیلمهای خبری
۰۰ـ۳ دانش

کانال ۳ـ۹

برنامه امشب
۴۵ـ۶ اسلاید و موزیك

۰۴ـ۷ خلاصه اخبار
۰۹ـ۷ امروز و دیروز، یك نگاه
۳۰ـ۷ فیلم ویژه
۴۰ـ۸ مشروح اخبارهمراه‌با فیلم‌های خبری
۰۰ـ۹ واریته آلمانی
۳۰ـ۹ هنرهای تجسمی
۰۰ـ۱۰ چهره ایران
۳۰ـ۱۰فیلم اسرار شهربزرك
۴۰ـ۱۱ اخبار همراه با فیلم های خبری

برنامه اموزشی

برنامه امروز
۳۰ـ۴ اعلام برنامه
۳۵ـ۴ کودکان و نوجوانان
۰۰ـ۵ علوم اجتماعی‌دبستان
۱۵ـ۵ مکالمه انگلیسی
۳۰ـ۵ ریاضی مدرن
۵۰ـ۵ طبیعی ۱و۲
۱۵ـ۶ زنگ تفریح
۲۵ـ۶ شیمی ۱و۲
۵۰ـ۶ ترانه
۵۵ـ۶ فیزیك ۱و۲
۲۰ـ۷ ریاضی ۳
۴۵ـ۷ فیلم داستانی
۱۵ـ۸ پایان برنامه
برنامه فردا
۳۰ـ۱ آهنگها و چشم‌اندازها
۵۵ـ۱ اعلام برنامه
۰۰ـ۲ علوم دبستانی چهارم
۱۵ـ۲ فیزیولوژی جانوری ششم
۴۵ـ۲ گرید دانگلیش
۰۰ـ۳ فیزیك ششم
۳۰ـ۳ زنگ تفریح
۴۵ـ۳ گریددانگلیش
۰۰ـ۴ حساب استدلالی‌ششم

تلویزیون امریکا

برنامه امشب
۰۰ـ۵ کاپیتان کانگورو
۵۵ـ۵ برنامه آگهی
۰۰ـ۶ رویداد های هفته
۳۰ـ۶ اطلاعات مخصوص
۰۰ـ۷ برنامه کمدی
۳۰ـ۷ دشت سرسبز
۰۰ـ۸ اخبار
۰۵ـ۸ دشت سرسبز
۰۰ـ۹ پری‌میسن
۵۵ـ۹ برنامه آگهی
۰۰ـ۱۰ اخبار
۰۵ـ۱۰ نمایش امشب
برنامه بامدادی یکشنبه
۰۰ـ۸ آقای شهردار
۰۰ـ۹ برنامه تاتر
۳۰ـ۹ جوی‌بیشاپ
۰۰ـ۱۰ صیادان نهنك
۰۰ـ۱۱ پایان‌برنامه‌بامدادی

مواد برنامه‌تلویزیونی ممکن است به‌سبب‌تاخیر دردریافت فیلمها و مطالب بدون اطلاع تغییر یابد

مخصوص بانوان

سالن آرایش کنتس
متخصص آرایش مو ـ صورت کوپل ـ رنك ـ میزانپلی. تهرانپارس خیابان ۱۲۴ شماره ۱۳۷ تلفن ۷۸۱۳۹۱ آـ ۷۹۵۳

چاپ فلزات
چاپ فلزات وقوطی سازی تهران سازنده انواع واقسام قوطی‌های فلزی آیزنهاور خیابان اسپهبد عمیدی شماره ۱۵۴ تلفن ۹۵۴۷۰۲

یك شرکت تجارتی دونفر مهندس‌کشاورزی ازاهالی آذربایجان را که بامور تجارت‌وبازاریابی وارد باشند جهت تصدی شعبه خوددرآذربایجان استخدام مینماید . شرایط عمومی استخدام‌برای داوطلبین سپردن تعهد برای پنج‌سال‌کاروداشتن گواهینامه رانندگی وحداکثر سن ۳۵ سال‌تعیین شده است .
واجدین شرایط درخواست خودرا باذکر آدرس دقیق وشماره تلفن بصندوق پستی‌شماره ۸۹۰ تهران ارسال فرمایند تا ترتیب مصاحبه‌در تبریز داده شود . آـ۷۹۳۹

شرکت سهامی ایران گاز

بیك نفر ماشین نویس فارسی احتیاج دارد داوطلبان بقسمت کارگزینی‌شرکت‌واقع‌درخیابان سپهبد زاهدی بالاتر از تی بی تی خیابان نیکو شماره ۵ ساختمان ایران گاز مراجعه نمایند .

Irano-German company requires female Key punch Operator. with knowledge of English language. Knowledge of English Typing an advantage. PIEASE CALL 625227-9

شرکت سهامی کارتن ایران

واقع در کیلومتر ۹ جاده قدیم کرج افراد زیر را استخدام مینماید .
۱ـ مدیر تولید باتحصیلات دانشگاهی
۲ـ دیپلمه فنی (رشته های برق ، فلزکاری‌و مکانیك)
۳ـ دیپلمه ریاضی یاطبیعی
۴ـ متصدی دیك بخار
درکلیه موارد فوق داشتن دو سال سابقه کار در کارخانجات تولیدی و داشتن برك انجام خدمت نظام ویامعافیت دائم غیر پزشکی ضروری است . واجدین شرایط فوق همه روزه صبحها بمحل شرکت مراجعه نمایند . تلفن۹ـ۹۶۲۰۲۱

شرکت سهامی ویتانا

تعدادی راننده پایه دو همگانی با مسخصات زیر جهت تهران استخدام مینماید .
۱ـ تحصیلات حدود ششم ابتدائی .
۲ـ قادر به سپردن تضمین در حدود سیصد هزار ریال .
۳ـ دارای برك خاتمه خدمت‌ویامعافیت‌غیرپزشکی
واجدین شرایط به خیابان کاخ شمالی خیابان‌دی شماره ۲۱ مراجعه نمایند .

شرکت سهامی ویتانا

برای کادر تحصیلداری خود احتیاج بتعدادی تحصیلدار ورزیده با شرایط ذیل دارد .
۱ـ تحصیلات در حدود سیکل اول‌متوسطه
۲ـ داشتن وسیله نقلیه موتور دنده‌ای‌باگواهینامه مربوطه .
۳ـ سپردن تضمین ملکی .
۴ـ حداکثرسن‌سی‌سال.
۵ـ داشتن معافیت غیرپزشکی‌ویابرك خاتمه‌خدمت
کسانیکه سابقه کار در امر تحصیلداری داشته باشند حق تقدم خواهند داشت .
واجدین شرایط صبحها بین ساعت ۹ الی ۱۲ به‌خیابان‌ابتهاج خیابان دی‌پلاك۲۱مراجعه‌فرمایند

Iranisch-Deutsches Unternehmen sucht zum baldigen Beginn einen Herren (zw. 25-30 Jahren) für eine interessante Verwaltungstaetigkeit. Kenntnisse der deutschen Sprache erwünscht. Please send your application to P.O.B. 2184.

دربازکن برقی
EFBOX
اف باکس
باگوشی‌نشکن وقفل برقی آلمانی
بدون‌پیش قسط بااقساط ماهانه وتضمین ۵ ساله
مرکزفروش و نصب شرکت کاردر خیابان روزولت میدان ۲۵شهریور ساختمان منوچهری
تلفن ۷۶۱۶۹۸ـ۷۶۲۳۸۴خیابان سعدی سرای صدفتی‌نژاد تلفن: ۳۳۵۸۴۴

استخدام منشی و ماشین‌نویس

یك شرکت بین‌المللی بزرك برای تکمیل کادر استخدامی خود در تهران بچند نفر منشی و ماشین‌نویس که بزبان انگلیسی‌تسلط‌کافی‌داشته و از عهده ماشین‌نویسی فارسی و لاتین‌نیز برآیند احتیاج فوری دارد.
ساعات کار ۵ روز در هفته با حقوق مکفی داوطلبان واجد شرایط میتوانند فورا با ذکر مشخصات وآدرس کامل‌خودباراهنمای شماره۴۱۳ روزنامه اطلاعات مکاتبه نمایند .

یك شرکت تجارتی برای تکمیل کادرفروش خود چندنفر فروشنده را باحداقل معلومات حدود دیپلم ودارای سه سال سابقه کار درامر پخش وتوزیع درتهران استخدام مینماید . شرایط استخدام سپردن تعهد برای ۵ سال کار داشتن گواهینامه رانندگی و حداکثر سن ۳۵ سال‌است.
واجدین شرایط درخواست خودرا باذکر آدرس دقیق به صندوق پستی شماره ۸۹۰ ارسال دارند . آـ۷۹۴۰

یك شرکت تجارتی

برای تکمیل کادر فروش خود یك نفر فروشنده باحداقل معلومات دیپلم و دارای سه سال سابقه درامر بازاریابی وفروش را که به تکلم وقرائت زبان فرانسه مسلط باشد برای تهران استخدام مینماید .
حداکثر سن برای متقاضیان ۳۵ سال‌می‌باشد واجدین شرایط درخواست خودرا باذکر آدرس دقیق به صندوق پستی شماره۸۹۰تهران ارسال دارند . آـ۷۹۴۱

توپ طلائی اروپا برای مولر

ورزشی اطلاعات

گرد مولر، پانزدهمین برنده توپ طلائی سلطان آلمان، پیشتاز مکزیك وبرنده کفش طلای بهترین گلزن‌اروپا!

سه‌شنبه شب گذشته مجله معروف فرانس فوتبال بابررسی آرای مفسرین برگزیده برای انتخاب پانزدهمین آقای فوتبال اروپا ، برنده توپ طلائی سال ۱۹۷۰ رامعرفی کرد.

نخستین بار به ابتکار این مجله ورزشی فرانسه در سال ۱۹۵۶ این مراسم برگزار شد که طی آن «استانلی ماتیوس» جادوگر فوتبال انگلیس که بعدها از ملکه انگلستان لقب «سر» گرفت بعنوان نخستین آقای فوتبال شناخته شد و توپ طلائی را تصاحب کرد .

برای شناخت مرد برتر فوتبال اروپا در سال ۱۹۷۰ بیست و شش مفسر صاحب نام اروپائی نامزدهای خودرا انتخاب کردند که سه شنبه شب گذشته بابررسی آن آقای فوتبال اروپا معرفی گردید و مفسرین بیست‌و شش کشور برگزیده و نفراتی که انتخاب کرده‌اند در این نمودار مشخص میباشد.

دانمارك پریب‌اندرسون : ۱ـ اوورات ـ۲ـ بنکس ـ ۳ـ دزاجیك ۴ـ زیلر ۵ـ ریوا .

یونان انجلوس فوتوکیدیس : ۱ـ بکن بوئر ۲ـمور ۳ـ دزاجیك ۴ـ زیلر ۵ـ ریوا.

اطریش فری‌ویمر: ۱ـ ریوا ۲ـ مولر ۳ـ وان‌هانگم ۴ـ ماتزولا ۵ـ مور .

اسپانیا مرسه‌وارلا: ۱ـ مور ۲ـبکن بوئر ۳ـکروئیف ۴ـ مولر ۵ـ رکساش .

هلند انتون‌ویت کامپ: ۱ـ زیلر ۲ـ مولر ۳ـایسرائیل ۴ـ ریوا ۵ـ مور .

بلژیك ژاك لوکوك: ۱ـ مولر ۲ـ مور ۳ـ ریورا۴ـ اوورات ۵ـ وان‌هانگم .

فنلاند شارل گیو : ۱ـریوا ۲ـ ریورا ۳ـ مولر ۴ـ اوزه‌بیو ۵ـ مور .

مجارستان : لاس‌لولوکاس: ۱ـ بکن بوئر ۲ـمور ۳ـ ریوا ۴ـ دزاجیك۵ـ هازیل .

بلغارستان ژورژمیلت چف: ۱ـ مولر ۲ـ بنکس ۳ـ دزاجیك ۴ـ ریوا ۵ـ جورکایف .

فرانسه ژاك فران : ۱ـ مولر ۲ـ دومنگینی ۳ـمور ۴ـ ریوا ۵ـاوورات .

ایرلند درموت‌اشمور : ۱ـمولر ۲ـ بکن بوئر ۳ـ ریوا ۴ـقاکتی ۵ـ ایسرائیل .

ایتالیا الدوباردلی :۱ـاوورات ۲ـ مور ۳ـ ماتزولا ۴ـ مولر ۵ـ دومیتراش وفاکتی .

پرتقال کوتوسانتوز : ۱ـ مولر ۲ـ ریوا ۳ـکوپر ۴ـ بکن بوئر ۵ـ کروئیف .

چکسلواکی رودلف دووراك: ۱ـ مولر ۲ـ مور ۳ـ ریوا ۴ـ اوورات ۵ـ چسترنف .

لوگزامبورك ژراربولی: ۱ـ دزاجیك ۲ـ مور ۳ـ ریوا ۴ـ ایسرائیل ۵ـ کریش .

رومانی اورل ناگو: ۱ـ ریوا ۲ـ مور ۳ـ اوورات۴ـ دزاجیك ۵ـ دینو .

ترکیه سامین‌وار : ۱ـ مور۲ـ ریوا ۳ـ کروئیف۴ـ مولر ۵ـ ماتزولا .

نروژ ـژـولوند : ۱ـمور ۲ـ مولر ۳ـ لی ـ۴ـریوا ۵ـ کیندوال .

سوئد وولف‌لیبرك : ۱ـ ریوا ۲ـ مولر ۳ـ مور ۴ـ بکن‌بوئر ۵ـ اسکوبلار

شوروی مجله فوتبال : ۱ـ مولر ۲ـچسترنف ۳ـدزاجیك ۴ـ ماتزولا ۵ـ بال .

لهستان کازیمیر گیزفسکی : ۱ـریوا ۲ـ مولر ۳ـ کیندوال ۴ـ بال ۵ـ بکن بوئر.

سوئیس ریموندپتیه : ۱ـ مور۲ـ کروئیف ۳ـاوورات ۴ـ بکن‌بوئر۵ـ مولر .

یوگسلاوی ژووان ولیشکویك : ۱ـ اوورات ۲ـریوا ۳ـ مور ۴ـ دزاجیك ۵ـ اسکوبلار.

آلمان شرقی هورست برونلیشت : ۱ـ مور ۲ـریوا ۳ـ اوورات ۴ـ مولر ۵ـ ایسرائیل.

آلمان غربی هانزبلیکسن دورفر :۱۰ـ مولر ۲ـدزاجیك ۳ـ بکن بوئر ۴ـ ریوا ۵ـلی .

انگلستان ماکس مارکی : ۱ـ مور ۲ـ بکن بوئر ۳ـ هورست ۴ـ مولر ۵ـ چسترنف.

بعد از این چند خط حتما متعجب نخواهید شد اگر ٤نفر از ٥برندۀ مسابقه توپ طلای «فرانس فوتبال» ازمیان آلمان و ایتالیا انتخاب شوند : مولر ، ریوا ، بکن بوئر واوورات !وذیگری «بابی‌مور» که تبریکات خود را درزیر آسمان «گوادالاجارا» از سلطان پله دریافت داشت.

گرد مولر ، پانزدهمین برنده توپ طلا ، گردمولر، سلطان آلمان ، پیشتاز مکزیك و برنده کفش طلای بهترین گلزن اروپا ! گردمولر جانشین ماتیوس (٥٦)، دی‌استفانو ٥٧و٥٩، کوپا٥٨، سواره ٦٠،سیوری ٦١، ماسابوست ٦٢، یاشین ٦٣ ، لاو ٦٤ ، اوزه‌بیو ٦٥ ، چارلتون ٦٦ ،آلبرت ٦٧، بست ٦٨ وریورا ٦٩! گردمولر جنگجوی بی‌نظیر در جنگلی که از تمام‌وسایل برای پیروزی استفاده میشود ،

اینست‌تصویری‌از برندگان این مسابقه که از میان٦ انگلیسی ، ٥ ایتالیائی ، ٤آلمانی ، سه هلندی ، دورومانی، دو یوگسلاو ، یك اطریشی ، یك آلمان شرقی ، یك اسپانیولی ، یك پرتقالی ، یك سوئدی ،یك روسی ویك فرانسوی انتخاب شده‌اند.

۱ـ گردمولر از تیم بایرن مونیخ ۷۷ امتیاز .
۲ـ بابی‌مور از تیم وستهام ٦۹ امتیاز .
۳ـ لوئیجی ریوا از تیم کالیاری ٦٥ امتیاز
٤ـ فرانتس بکن بوئر از بایرن مونیخ ۳۲ امتیاز.
٥ـ ولف گانك اوورات از تیم کلن ۲۹ امتیاز
٦ـ دراگان دزاجیك از ستاره‌سرخ بلگراد ۲٤امتیاز
۷ـ جان کرویف از آژاکس آمستردام ۸ امتیاز .
۸ـ گوردن بنکس از استوك سیتی ۸ امتیاز
۹ـ ماتزولااز انترمیلان ۸امتیاز
۱۰ـ ژینوس ایسرائیل از فاینوردهلند ۷ امتیاز

دنیای ورزش
شنبه‌ها منتشر
میشود

درمراسمی که بمناسبت ابراز انزجار ازعوامل‌مزدور بیگانه وابراز وفاداری نسبت‌باصول‌انقلاب‌سفید ایران ومراتب‌شاهدوستی ملت ایران بربرپاگشت

دبیرستان مهرکیش تجلی گاه عالی‌ترین احساسات شاهدوستی و میهن‌پرستی بود

آقـای چلاجـور ـ رئیس‌دبیرستان مهرکیش هنگـام صحبت

بطوریکه خوانندگان عزیز استحضار دارند اخیرا بمناسبت پاره‌ای جریانات تاسف‌آور که از طرف بعضی از مزدوران عوامل بیگانه‌و دشمنان انقلاب ایران‌روی داد ، طبقات مختلف مردم ایران‌با برپاداشتن مراسم پرشوری انزجار خود را از این افراد ابراز داشته مراتب شاهدوستی و وفاداری خود رابه اصول انقلاب شاه‌وملت ابراز داشتند .

بهمین مناسبت‌عصرروز دوشنبه گذشته مراسم پرشوری در محل گروه فرهنگی مهرکیش واقع در سه راه امین حضور برپا گردید. در این مراسم‌که بمنظور ابراز انزجار از افراد خائن و دشمنان مملکت برپا شده بود عده کثیری ازفرهنگیان‌و اولیاء دانش آموزان و اعضای انجمن خانه و مدرسه اکثر مدارس ناحیه ۱۷ حضور داشتند .

سخنان آقای چلاجور

پس‌از اینکه سرود شاهنشاهی نواخته شد ، آقای چلاجور رئیس دبیرستان مهرکیش بحاضرین خیر مقدم گفت و سخنانی پیرامون اهمیت‌و ارزش انقلاب سفیدایران و نقش رهبری شاهنشاه آریامهر دربثمر رساندن‌انقلاب اظهارداشت و گفت همانطوری که شاهنشاه آریامهر فرمودند دانش آموزان عزیز باید با اتکاء باصل انقلاب آموزشی و منشور آن بخصوص کوشش‌هائیکه دربهبود امور کیفی و کمی وضع تحصیلی آنان بکار می رود ، خویشتن را برای انجام وظایف و مسئولیت های سنگینی آماده کنندزیرا درآینده کشورردردست‌این‌جوانان خواهدبود همچنین دانش آموزان و دانش جویان مملکت بایستی‌از زمینه‌های مساعدی که برای ایشان فراهم شده است حداکثر استفاده را در راه تامین سعادت و ترقی خود و مآلا جامعه فردا بعمل آورند .

آقای چلاجور در پایان سخنان خوداضافه نمود: اعضاء و کارکنان گروه فرهنگی مهرکیش‌به پیروی ازنیات والای رهبر خردمند ایران شاهنشاه آریامهرحداکثر کوشش و فعالیت خویش را در راه بثمر رساندن هدفهای انقلاب آموزشی بعمل آورده و با اجرای اصول انقلاب آموزش در امر تدریس و پرورش دانش آموزان دین خودرا بمملکت‌و پاسداری‌از اصول‌انقلاب نوین ایران ادا نمایند .

رئیس دبیرستان مهرکیش در خاتمه به پیشرفت های تحصیلی و ورزشی که نصیب دانش آموزان این گروه شده است اشاره نمود و یاد آور شد که ورزشکاران دبیرستان مزبورسال گذشته‌گوی سبقت را از سایرین ربوده مقام اول فوتبال را در میان آموزشگاه های کشور بدست آورده‌اند .

ادامه برنامه

پس‌ازاتمام سخنان آقای‌چلاجور قطعه شعر میهنی بطرز بسیار موثری دکلمه شد که بی اندازه مورد توجه حاضرین قرار گرفت وسپس آقای سرکشیك سخنرانی مبسوطی پیرامون شاهدوستی و میهن پرستی ایراد کرد .

سخنران بعدی آقای مهندس یوسفی رئیس انجمن همکاری‌خانه و مدرسه دبیرستان مهرکیش بود که طی سخنانی بوظایف پدران و مادران درامرتربیت جوانان اشاره نمود و تاکید کرد که بایستی آنها را از کمین افراد پلید و وبیگانه‌ای که برای گمراه نمودن فرزندان دلبند و جگر گوشه هایشان‌دام گسترده‌اند حفظ‌نمایند سپس قطعه شعری که توسطه‌خود ایشان ساخته شده بود خوانده‌شد و بی اندازه مورد توجه حضارقرار گرفت . پس‌از اجرای چند ترانه توسط دانش آموزان‌توزیع جوائز توسط آقای مهران و آقای خادم صورت گرفت و مراسم در میان ابراز احساسات شدید حاضرین نسبت بشاهنشاه آریامهر وانقلاب سفید شاه و مردم خاتمه یافت .

قطعه شعر میهنی که توسط آقای مهندس‌یوسفی رئیس انجمن خانه و مدرسه دبیرستان مهرکیش خوانده‌شد

ای ایزد یکتا و خداوند توانا
ای برترو بالاتر و بینا تر و دانا
ما دست نیازازهمه جا سوی‌تو‌داریم
یارب بجزاز درگه تو روبکه آریم
بر رهبر و شاهنشاه‌ماعمر گران ده
شادابی و فرخندگی‌وتاب‌و توان ده
برارتش جانباز و فداکار توان ده
پیروزی و بایستگی و نام‌و نشان ده
بر اهریمن خیره کند نام تو پیروز
نیروی پلیسی که کند کارشب‌وروز
کن دور توازافسروسرباز و سپاهی
بیماری‌و اهریمنی و بدخواه‌و تباهی
بانیروی ایمان و فداکاری سرباز
از خانۀ ما دشمن ما را برانداز
از دشمن و قحطی و دروغ‌وغم آزار
ایرانی و ایران و شاهنشاه نگه‌دار

کلاسهای زبان روسی
انجمن روابط فرهنگی ایران وشوروی

یك کلاس ابتدائی جدید درتاریخ ۱٦دیماه افتتاح‌میشود علاقمندان می‌توانندبرای ثبت‌نام‌و کسب اطلاعات قبلا همه‌روزه ازساعت ٤الی ۸بعدازظهر بدفتر کلاسها مراجعه کنند.
خیابان شاهرضا نبش بهرامی شماره ۲٥تلفن ٦٦۳۷۱
آـ ۲۹۲٦۳

جناب آقای مهندس خدابنده مدیرکل‌عمران شهرداری

ضمن اظهار تشکر از آنجناب در مورد کار ساختمان پل‌کوی شمالی اتوبانك پارس و همچنین کفسازی آن که نزدیك باتمام است لازم میدانیم مراتب قدردانی اهالی را از آقای معماردماوندی که باسرعت عمل و دلسوزی تمام این کاررا انجام دادند ابراز داشته و از آنمقام محترم تقاضای تشویق ایشان و همچنین آقای مشهدی حسین محبی مرکارگر را داریم.
آـ ۲۹۳۰٥ از طرف اهالی محل . علی خوش‌نژاد

آگهی پذیرش دانشجو
انستیتو تکنولوژی تهران، رشته راه وساختمان

انستیتو تکنولوژی تهران رشته راه‌وساختمان‌واقع در ونك بمنظور تربیت تکنیسین عالی دوره دو ساله رشته راه و ساختمان و دکوراسیون در نیمسال دوم سال تحصیلی ٥٠ـ۱۳٤۹ از بین‌فارغ‌التحصیلان هنرستان های صنعتی کشور ـرشته تزئینات داخلی (دکوراسیون)و ششم ریاضی و طبیعی دبیرستان ها دانشجو می‌پذیرد.

مدارك لازم:
۱ـ تقاضا نامه کتبی برای شرکت درمسابقات ورودی که در آن مشخصات و آدرس داوطلب‌بخط خود او نوشته شده باشد.
۲ـ رونوشت مصدق یافتوکپی گواهینامه‌دوره کامل هنرستان یا دبیرستان.
۳ـ فتوکپی شناسنامه یکبرك
٤ـ سه قطعه عکس ٤×۳
٥ـ فتوکپی معافی یابرك آماده به خدمت برای مشمولین.
٦ـ فیش بانکی مبنی بر پرداخت ٥۰۰ ریال به حساب شماره ۹۰۰۰۱ بانك ملی شعبه ونك و مبلغ مذکور بهیچعنوان مسترد نخواهدشد.
مدارك فوق بایستی توسط داوطلب یا پست سفارشی حداکثر تا آخر وقت اداری روز بیستم دیماه ٤۹ بدفتر انستیتو تکنولوژی برسد.

مواد امتحانی:
فیزیك ، شیمی ، ریاضیات و برای فارغ التحصیلان هنرستان هاعلاوه بر دروس فوق رسم فنی نیز می‌باشد و مسابقات در بعداز ظهر روزجمعه ۲٥ر۱۰ر٤۹ برگزار خواهدشد.
داوطلبان برای دریافت کارت و اطلاع ازمحل برگزاری مسابقه روز پنجشنبه ۲٤ر۱۰ر٤۹ به‌دفتر انستیتو مراجعه فرمایند.
ماه منظر ـایمن‌سپاهی
رئیس انستیتو تکنولوژی تهران‌ـ رشته راه‌وساختمان
۱ـ۲ آـ٦٤۸۱۸

آگهی مناقصه

دانشکده‌پزشکی دانشگاه‌تهران چهل تن تخم مرغ مورد احتیاج سال ۱۳٥۰ بیمارستان ها و موسسات تابعه را از طریق مناقصه کتبی خریداری‌می نماید داوطلبان فروش می توانند با دریافت برك شرائط و مشخصات از این اداره پیشنهادات خود را بانضمام فیش بانکی به مبلغ یکصد هزار ریال‌ویا برابرمبلغ مذکور تضمین‌نامه بانکی‌تاساعت ۹صبح روز سه‌شنبه ٦ بهمن به دفتر دانشکده پزشکی تسلیم و رسید دریافت نمایند پیشنهادات واصله در ساعت ۱۰ صبح‌همان روز قرائت میشود .
م‌الف ۱۰۲٥۸
رئیس اداره تدارکات‌دانشکده پزشکی ـ ذوالریاستین

مؤسسهٔ انتشارات امیرکبیر

برای کودکان و نوجوانان

اِلیدور
اثر آلن گارنر
ترجمهٔ باجلا فرخی

شیر وجادوگر
اثر سی.اس.لوئیس
ترجمهٔ: اسمعیل سعادت

منتشر شد

دانسینگ قصر شیرین

شبهای شادجوانی در دانسینگ قصر شیرین..
- در دانسینگ قصر شیرین موزیک داغ، شام لذیذ ازما ورقصهای پرشوروونشاط هم از شما.

خیابان پهلوی روبروی تلویزیون کانال ۳ خیابان توانیر (ایوبی سابق) تلفن رزرو ٦۲٤۲٥۳

برای بدست آوردن
یك عمر ماهی ۴ هزار تومان
جایزه
بانك پارس
فقط ۳ روز دیگر فرصت دارید

سوزه
P.4.49

تبریکات

جناب آقای مهندس مرتضی بصیر

انتخاب شایسته آنجناب را بمدیریت عامل‌سازمان آب خرمشهر تبریك گفته ترقیات روزافزون جنابعالی را ازخداوند متعال خواستارم . آـ٦٤٤۲۲
اهواز : محسن شاملو

جناب آقای دکترمیرمطهری‌عضوهیات‌مدیره محترم بانك عمران

انتصاب شایسته جنابعالی را بسمت قائم مقام رئیس هیات مدیره ومدیریت عامل محترم بانك‌تبریك عرض مینماید .
از طرف کارکنان بانك عمران شعبه بندربوشهر : سید احمد ولدآبادی

آگهی منابع طبیعی استان خوزستان

سرپرستی‌منابع‌طبیعی‌استان‌خوزستان‌باستناد ماده ٥٦قانون‌اصلاح قانون حفاظت و بهره‌برداری از جنگل ها و مراتع و ماده اول قانون ملی شدن جنگل ها و مراتع کشور مناطق چهارگانه گتوند ـ عقیلی ـدیمچه شعیبیه واقع در حوزه ثبتی شهرستان شوشتر را با حدود زیر :
از شمال ـ به منتهاالیه اراضی گتوند و ارتفاعات زیر جاده دزفول
از جنوب ـ به رودخانه دز
از مشرق‌ـ به ارتفاعات مجاور منطقه عقیلی و شهرستان شوشتر و رودخانه شطیط .
از مغرب ـ به رودخانه شور و رودخانه دز
باستثناء باغات ، قلمستان ها ، اراضی مزروعی و آیش ، تاسیسات و محاوط روستائی موضوع تبصره سوم ماده دوم‌قانون مذکور که کلابوسیله مامورین ذیصلاح وزارت منابع طبیعی بازدید شده و مشخصات هریك‌به‌تفکیك در پرونده های‌مربوطه در این سرپرستی موجود است جزو منابع طبیعی ملی شده تشخیص داده و مراتب را بدین وسیله باطلاع عموم می رساند تا چنانچه بدان معترض باشند ظرف یك ماه از تاریخ نشراین آگهی اعتراض کتبی خود را بانضمام مدارك مثبته و مستندبه دفتر سرپرستی منابع طبیعی استان خوزستان واقع در میدان راه آهن شهرستان اهواز تسلیم ورسید دریافت دارند .
اعتراضات واصله در کمیسیون مربوطه رسیدگی و نظریه قطعی صادر خواهد شد .
پدیهی است به اعتراضات غیر مستند وواصله در خارج از ملهت یاد شده ترتیب اثر داده نمی شود .
سرپرست منابع طبیعی استان خوزستان
اربابی
آـ٦٤٤٤۰

اظهارات یك مقام راه‌آهن‌دولتی‌ایران‌درباره سانحه راه‌آهن «اصفهان ـ یزد» :

مسئولان سانحه «عقدا» بدون مجازات نخواهند ماند

برای جلوگیری از تکرار این گونه‌وقایع‌تصمیمات‌بسیار شدیدی اتخاذ خواهد شد

یك مقام راه آهن دولتی ایران پس‌از گفتگوئی در باره حادثه تصادف‌راه آهن بخبرنگار ما گفت: مسئولین‌سانحه اکیپ ریل گذاری یزد به بافق بدون مجازات نخواهند ماند و مامورین خاطی بشدت تنبیه خواهند شد .

وی افزود : برای رسیدگی به جریان امر هیئتی مامور رسیدگی این حادثه گردید که بمحل حادثه رفته و علت بوجود آمدن آنرا کشف خواهد کرد . طبق گزارشی که داده شده حادثه‌مزبور در نتیجه تصادم واگن های اکیپ ریل گذاری با یکدیگر صورت گرفته و ۴۵ مقتول و ٦٦ مجروح داشته ، مجروحین هم اکنون‌در بیمارستانهای‌یزد و اردکان بستری میباشند . البته ممکن است‌تعداد مقتولین از این عده بیشتر باشد چون خبر رسیده بمن قطعی نیست .

این مقام افزود : برای اینکه در آینده چنین وقایع ناگوار تکرار نگردد ، در این هفته تصمیمات بسیار شدیدی در مورد مقررات امر سوانح و رعایت نکات لازم اتخاذ خواهد شد .

آقای مهندس جالینوس سرپرست کل راه آهن نیز بخبرنگار ما گفت : روز پنجشنبه گذشته هیئتی مرکب ازآقایان نوزاد رئیس اداره کل بهره برداری ، مهندس نجفیان رئیس اداره کل خط و ابنیه آقای وزین رئیس قسمت سوانح و مهندس اسد برای رسیدگی بجریان حادثه قطار اصفهان- یزد بدان صوب عزیمت کرد . دو جراح ورزیده بهداری راه آهن ایران نیز همراه این هیئت میباشند .

یك مقام راه‌آهن‌به‌خبرنگارما گفت راه‌آهن درحال حاضر بامحل‌حادثه ارتباط تلفنی‌ندارد وکلیه گزارشاتی که دراین مورد برای ما میرسد از ایستگاه ساگزی ٤٠ کیلومتری اصفهان است حادثه در خط عملیات تحت ساختمان بوقوع پیوسته و این خط هنوز تحویل راه‌آهن ایران برای بهره‌برداری نشده است و علت تصادف را بیشتر بایدعدم وجود ایستگاه راه‌آهن دراین خطوط ذکر کرد چون بعلت نبودن ایستگاه مقررات بهره‌برداری کامل دراین خط اجرا نمیشده است . درموقع حادثه کارگران در واگنی که در جلوی لوکوموتیو بسته بوده قرار داشته‌اند و بواسطه اینکه واگن آنهادر سر پیچ قرار داشته و از دید کامل برخوردار نبوده نتوانسته‌اند به‌موقع خود را از واگن بیرون بیاندازند .

درمورد خسارات مالی که دراین حادثه به راه‌آهن وارد شده سرپرست کل راه‌آهن امروز گفت دراین حادثه فقط یك واگن کهنه از بین رفته و خسارت چندانی نداشته است .

اجساد عده‌ای از کارگرانی که در لحظه تصادف دو قطار کشته شدند .
این‌اجسادپس‌ازخارج ساختن‌ازواگنهای درهم شکسته‌این چنین در صحرا در کنار هم قراردادند که تعیین هویت ومعاینه شوند و جهت دفن به غسالخانه «عقدا»منتقل‌گردند. این اجساد در میان زاری و شیون مردم عقدا ، مخصوصا زنان‌این‌قصبه‌در کنار هم در گورستان عقدادفن‌شدند.

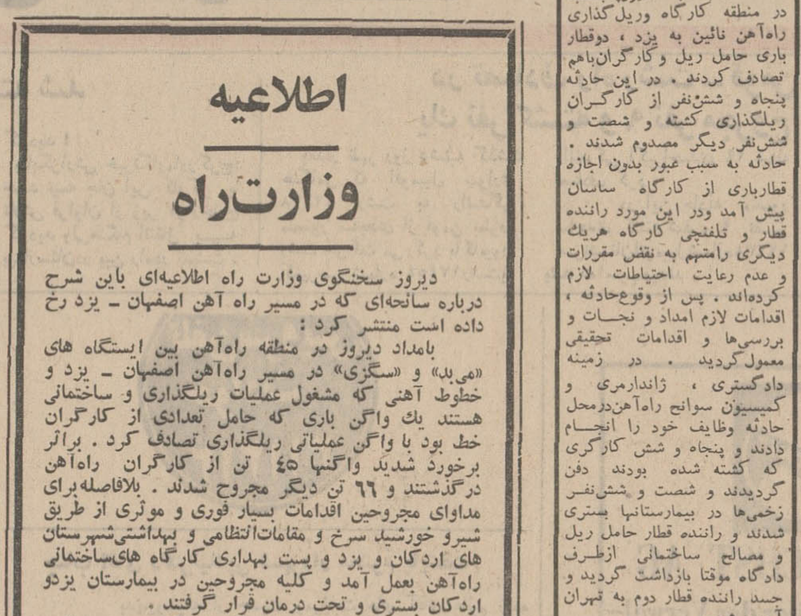

در صحرای عقدا ، یکی از کارگران نجات یافته ، باناندوهی زایدالوصف در کنار جنازه همکار مقتولش نشسته است .
کارگرانی که در امرریلگذاری راه‌آهن نائین ـ یزد شرکت داشته‌اند عموما از اهالی آذربایجان‌هستندوبایکدیگربستگی سببی‌ونسبی دارند .

تسلیت به بازماندگان مقتولین

ساعت ۸½ بامدادروزپنجشنبه در منطقه کارگاه وریل‌گذاری راه‌آهن نائین به یزد ، دوقطار باری حامل ریل و کارگران‌باهم تصادف کردند . در این حادثه پنجاه و شش‌نفر از کارگران ریلگذاری کشته و شصت و شش‌نفر دیگر مصدوم شدند . حادثه به سبب عبور بدون اجازه قطارباری از کارگاه ساسان پیش آمد ودر این مورد راننده قطار و تلفنچی کارگاه هریك دیگری رامتهم به نقض مقررات و عدم رعایت احتیاطات لازم کرده‌اند . پس از وقوع‌حادثه ، اقدامات لازم امداد و نجات و بررسی‌ها و اقدامات تحقیقی معمول گردید . در زمینه دادگستری ، ژاندارمری و کمیسیون سوانح راه‌آهن‌درمحل حادثه وظایف خود را انجام دادند و پنجاه و شش کارگری که کشته شده بودند دفن گردیدند و شصت و شش‌نفر زخمی‌ها در بیمارستانها بستری شدند و راننده قطار حامل ریل و مصالح ساختمانی ازطرف دادگاه موقتا بازداشت گردید و جسد راننده قطار دوم به تهران آورده شد .

این‌حادثه درمنطقه کوهستانی « عقدا» و میان مناطق ساسان و اشك که بعدها در آنجا ایستگاه راه‌آهن ساخته خواهد شد روی‌داد ، ولی به راه‌آهن‌خسارت قابل ملاحظه‌ای وارد نیامد و عملیات ریل‌گذاری متوقف نگردید .

مطلب مهم دیگر آنکه کارگران ، جملگی از اهالی دهات اطراف سراب ، میانه، اردبیل بودند که برای کاردراین منطقه آمده و بصورت فامیلی و گروهی کارمیکردند . کشته‌شدگان و زخمی‌ها از ساکنان دهات اناقیز ، منگیرآباد ، قاقالی، فرخ‌لی و آقچه‌کند و میانه ودانبوران بودند .

بروز این حادثه ، و کشته‌شدن جمعی از مردان و جوانان زحمتکش موجب نهایت تاسف است ، « اطلاعات » این مصیبت را به خانواده‌هائی که داغدار شده‌اند تسلیت می‌گوید .

میرحکیمی
راننده لکوموتیو پل مصالح ساختمانی

سازمان امور اداری و استخدامی کشوراعلام کرد :

داشتن معافیت پزشکی، مانع استخدام نیست

سازمان امور اداری واستخدامی کشور طی بخشنامه‌ای بوزارتخانه‌ها و موسسات مشمول قانون استخدام اعلام داشت که برای مصاحبه و استخدامهای جدید به داشتن‌صحت مزاج‌وتوانائی‌انجام‌کار توجه کنند نه کار « نداشتن معافیت‌پزشکی».

صدور این بخشنامه بدنبال اقدامات انجمنهای نوتوانی صورت گرفته است ، از طرف این انجمنها طی نامه‌هائیکه به سازمان امور اداری و استخدامی کشور ارسال گردیده یاد آوری شده است که تقریبا تمام وزارتخانه‌هاو موسسات‌مشمول قانون استخدام در آگهیهای منتشره خود یکی از مواردی که‌برای استخدام کارمند ذکر میکنند « نداشتن معافیت پزشکی » میباشد . در حالیکه بسیاری از اشخاص که بعلل گوناگون از خدمت زیربرچم معاف شده‌اند ومدرك معافیت پزشکی دارند ، توانائی انجام کارهای غیر نظامی را در دستگاههای اداری دارا میباشند.

بدنبال این تقاضا های مکرر و باستناد قانون استخدام که مقرر میدارد یکی‌از شرایط استخدام کارمند رسمی« داشتن صحت مزاج و توانائی‌انجام کار» میباشد سازمان امور اداری و استخدامی کشور بخشنامه زیررا بکلیه وزارتخانه ها صادر کرد .

متن بخشنامه

چون درموردداستخدام اشخاصیکه‌دارای نقص جسمانی بوده و یا از معافیت های پزشکی استفاده مینمایند کراراازاین‌سازمان سئوال شده است، لذا بدینوسیله باطلاع میرساند که یکی از شرایط استخدام رسمی بر اساس مقررات قانون استخدام کشوری داشتن صحت مزاج و توانائی انجام کار میباشد .

بنابراین چنانچه شخصی دارای نقص جسمانی بوده‌ویا ازمعافیت‌پزشکی استفاده نماید درصورتیکه توانائی انجام کارمورد نظر را داشته‌باشداستخدام وی براساس مقررات قانون استخدام کشوری بلامانع خواهد بود .

پیشنهاد

این نکته قابل اهمیت است که اصولا درآگهیهای‌استخدام که‌ازطرف‌وزارتخانه ها و موسسات دولتی در جراید منتشر میشود شرط «نداشتن معافیت پزشکی» نیز ذکر میگردد ولی هرگاه این‌آگهی ها از طریق سازمان امور اداری و استخدامی کشور وباکنترل این دستگاه ارسال شود میتوان قبل از انتشار چنین شرطی برای استخدام آنرا حذف کردو بجای آن «شرط صحت مزاج و توانائی انجام کار» را قید کرد .

نظر قانونگزار در گنجانیدن « صحت مزاج وتوانائی‌انجام‌کار» درقانون‌استخدام آن بوده است که‌از کلیه اشخاص واجد صلاحیت که بهرصورت میتوانندوظیفه‌ای در دستگاه های دولتی بعهده گیرند استفاده بعمل آید .

اطلاعیه

وزارت‌راه

دیروز سخنگوی وزارت راه اطلاعیه‌ای باین شرح درباره سانحه‌ای که در مسیر راه آهن اصفهان ـ یزد رخ داده است منتشر کرد :

بامداد دیروز در منطقه راه‌آهن بین ایستگاه های «می‌بد» و «سگزی» در مسیر راه‌آهن اصفهان ـ یزد و خطوط آهنی که مشغول عملیات ریلگذاری و ساختمانی هستند یك واگن باری که حامل تعدادی از کارگران خط بود با واگن عملیاتی ریلگذاری تصادف کرد . براثر برخورد شدید واگنها ٤٥ تن از کارگران راه‌آهن درگذشتند و ٦٦ تن دیگر مجروح شدند . بلافاصله‌برای مداوای مجروحین اقدامات بسیار فوری و موثری از طریق شیرو خورشید سرخ و مقامات‌انتظامی و بهداشتی‌شهرستان های اردکان و یزد و پست بهداری کارگاه های‌ساختمانی راه‌آهن بعمل آمد و کلیه مجروحین در بیمارستان یزدو اردکان بستری و تحت درمان قرار گرفتند .

بموجب این گزارش اعضای کمیسیون سوانح راه‌آهن بهمراهی دو پزشك جراح با هواپیما بمحل سانحه عزیمت کردند و اکنون کمیسیون مذکور مشغول بررسی این حادثه است .

تیرگی روابطدولت عراق و کردها

روزنامه‌نیویورک تایمز درشماره امروزخود طی‌مقاله‌ای به قلم خبرنگارویژه خود نوشته‌است: تیرگی روابط بین دولت عراق و کرد ها ادامه دارد و در اوایل ماه جاری نیز بعلت تیراندازی عده‌ای از افراد ناشناس به اتومبیل «ادریس» پسر ملامصطفی بارزانی به وخامت‌آن‌بمیزان زیادی افزوده شده است .

پاره‌ای از سران کرد اظهار میدارند که حمله به اتومبیل ادریس بوسیله افراد مزبور با تبانی مقامات رسمی عراق که علاقمند به صلح نیستند صورت گرفته است .

ملامصطفی‌در پاسخ سئوالی دایر براینکه در مبارزه کردها با دولت عراق اسرائیل به کرد هاکمک‌کرده است اظهارداشت که‌وقتی اعراب علیه دشمن خود صحبت میکنند هر چه می‌خواهند میگویند صرفنظر از آنکه گفته هایشان صحیح یا غلط‌باشد این نوع تبلیغات‌هم موثر واقع نخواهد شد .

جمعی از مجروحین سانحه «عقدا» که در بیمارستان های مختلف بستری هستند .

وزیر خارجه هلند فردا از تهران میرود

هلند از سیاست ایران در خلیج‌فارس پشتیبانی کرد

«ژوزف لونس» وزیرخارجه‌هلند که بدعوت رسمی وزیرخارجه ازایران دیدن می کند بامداد فردا به دیدار ازتهران پایان می دهد واز طریق شیراز عصر فردا درادامه دیداراز کشورهای‌خلیج فارس به عربستان پروازخواهد کرد .

وزیران خارجه هلند و ایران عصر پنجشنبه به مدت‌چندساعت بایکدیگر گفتگو کردند و در این مذاکرات طرفین در جریان نظریات‌یکدیگر نسبت به‌مسائل امنیت اروپا ، بحران خاورمیانه و آینده صلح و ثبات خلیج‌فارس قرار گرفتند .

بعداز مذاکرات وزیران‌خارجه هیچگونه مطلبی‌درباره‌موضوعات مورد بحث انتشار نیافت و ظاهرا دراعلامیه‌ای که فردا در پایان مذاکرات انتشار میبابد به‌رئوس توافق های ایران و هلند اشاره خواهد شد .

منابع نزدیك به مذاکرات معتقدند که طی گفتگوهای‌عصر پنجشنبه وزیر خارجه هلندیکبار دیگر تایید و تجلیل‌دولت‌متبوع خوداز سیاستی که ایران در قبال بحران خاورمیانه و آینده صلح خلیج فارس دنبال می‌کند بیان‌داشته است .

وزیرخارجه هلند امشب در آخرین شب اقامت‌در تهران به افتخار آقای زاهدی ضیافتی به شام‌برپا خواهد کرد .

خسروانی فردا عازم قاهره میشود

فصل جدید مناسبات ایران و مصر باهمکاریهای ثمربخش توأم خواهد بود

خسرو خسروانی‌نخستین سفیر ایران در جمهوری متحده عرب امروزدر آستانه عزیمت به قاهره در یك گفتگوی کوتاه باخبرنگار سیاسی اطلاعات اظهار اطمینان کرد که فصل جدید مناسبات تهران ـ قاهره با همکاری های ثمربخش ودوستانه و صلح‌آمیز توام خواهد بود .

دیپلمات برجسته ایرانی که درگذشته سفیر ایران در ایالات متحده بود و در سال های اخیر در پست رئیس طرح های‌سیاسی وزارت خارجه خدمت میکرد خاطرنشان ساخت صمیمیت و علائق مقامات ایران و مصر به توسعه مناسبات ، تحقق گسترش مناسبات دو کشور مسلمان را آسان خواهد کرد .

خسروانی از اینکه بعنوان نخستین سفیر شاهنشاه آریامهر در جمهوری‌متحده عرب انتخاب گردیده اظهارافتخارو خوشوقتی نمود و گفت که وی در ماموریت جدید خواهدکوشید به بهترین نحو به‌توسعه دوستی میان‌ایران و مصر خدمت کند .

سفیر ایران‌درقاهره‌که بامداد فردا عازم قاهره است امروز در ملاقات هائی با مقامات وزارت خارجه پیرامون مسائل مربوط به مناسبات ایران و مصر گفتگو کرد . او با محمد سمیع انور سفیر جمهوری متحده عرب نیز که سه‌شنبه گشته به تهران‌آمد ملاقات و گفتگو نمود .

خسروانی در سفری که در مهر ماه گذشته نخست‌وزیر برای شرکت در تشییع جنازه‌مرزیدنت ناصر به قاهره نمود همراه بودو در اغلب ملاقات‌های آقای‌هویدا با مقامات و رهبران جمهوری متحده‌عرب ازجمله انورالسادات رئیس جمهوری ، محمود فوزی نخست‌وزیرو محمود ریاض وزیر خارجه مصر حضور داشت وبا آنان آشنائی حاصل کرد .

در کمیسیونهای مجلس شورایملی

لایحه تربیت بدنی با اصلاحاتی تصویب شد

لایحه تاسیس سازمان تربیت بدنی درکمیسیون های مختلف پارلمانی موردبررسی قرارگرفت و بااصلاحات بسیاراز تصویب گذشت و آماده طرح درجلسه علنی گردید .

بموجب این تغییرات تبصره ماده ۱۱ درمورد وضع کسانی که درسازمان تربیت بدنی استخدام شده‌اند و قرار بودبا رعایت قانون استخدام کشوری بخدمت کارکنان غیررسمی که موردنیاز نباشند باپرداخت یك ماه‌حقوق درازاءهرسال خدمت دراین‌سازمان خاتمه‌داده‌خواهد شود، همچنین‌ماده ۱٤وتبصره ماده ۱۵ و تبصره ماده ۹ درکمیسیون‌های‌پارلمانی‌تصویب نشد .

این‌لایحه‌فردا درجلسه علنی مجلس شورای ملی مطرح می شود .

تیلاورامین و گلوریا روحانی در انجمن

سه‌شنبه این هفته (۱۵ دی) تیلا ورامین خوانندگان‌محبوب نسل جوان و روحانی هنرمند معروف‌دربرنامه انجمن‌شرکت میکنند .

کلیه خوانندگان مجله با ارائه آخرین شماره‌واعضای انجمن با ارائه‌کارت عضویت می‌توانند کارت رایگان‌شرکت در جشن راهررروزصبح‌وعصر از دبیرخانه‌انجمن(بهارشمالی شماره ۲۵٦ ـ تلفن ۷۵٦۸۳۱) دریافت کنند .

آگهی ثبت نام معلمان برای دوره شبانه دانشسرای راهنمائی

وزارت آموزش و پرورش برای تامین کادر معلمان دوره‌سه ساله راهنمائی تحصیلی تهران و شهرستان های شمیران و شهر ری مبادرت به تشکیل یك دوره کاراموزی مینماید . دراین دوره معلمان شاغل تدریس در مدارس (ملی و دولتی) که در استخدام وزارت آموزش و پرورش میباشند (و سایر آموزگاران مدارس ملی) که دارای دیپلم متوسطه هستند پس از شرکت و موفقیت در امتحانات ورودی پذیرفته خواهند شد .

مقررات مربوط به ثبت‌نام و امتحانات ورودی به اداره کل آموزش و پرورش تهران‌ونواحی هفده‌گانه تهران‌وشهرستان های شمیران و شهر ری ابلاغ گردیده است و داوطلبان میتوانند با مراجعه به ادارات مذکور اطلاعات لازم را کسب نموده و برای شرکت در امتحانات ورودی ثبت‌نام نمایند .

داوطلبانی که از مدارس ملی برای شرکت در این کلاسها معرفی شده‌اند نیز پس از شرکت و موفقیت در امتحانات ورودی دراین کلاسها پذیرفته خواهند شدولی وزارت آموزش و پرورش هیچگونه تعهد استخدامی نسبت به این قبیل داوطلبان نخواهد داشت . م الف ۱۰۳۵۸

وزیر آموزش و پرورش
۱ـ۲ ۱ـ٦۵۰۷٤

فاجعه بزرگ‌درراه‌آهن‌ایران

بقیه از صفحه ۹

کسانی که کشته شدگان رانمی شناختند دل بینندگان را ریش میکرد و همه میگریستند .

درمنطقه کوهستانی

این حادثه وحشت‌آور درساعت ۸ونیم روز پنجشنبه رویدادوناگهان براثر برخورد قطار عملیات در منطقه ساسان ، شیروان باواگن حامل کارگران نزدیك به‌پنجاه نفر ازآنها کشته شده و حدود هشتاد نفر نیز بشدت مصدوم گردیدند .

قطار اول برانندگی شادروان ابراهیم ضیائی با یك واگن‌مسقف حامل کارگران‌درمنطقه کوهستانی و بفاصله ۵ کیلو متری کارگاه ساسان متوقف بوده و پس از سوار و پیاده کردن کارگران قصد حرکت بطرف ایستگاه شیروان راداشته‌است که‌ناگهان با قطار حامل ریل سکزی که‌نه واگن بدنبال میکشید تصادف کرده وموجب بروزرقت‌آورترین حادثه سال میگردد .

دراین حادثه‌راننده‌قطارکارگاه ساسان و تلفنچی‌این کارگاه مسئول درجه اول هستند زیرا که باوجود آگاهی از وضع خط ووجود قطار دیگری در آن خط راننده بی محابا و سریع رانده و تلفنچی نیز راننده قطار دوم‌را برای حرکت از کارگاه ساسان باز نداشته است .

باید تذکر داده شود که حادثه جانگداز در خطی رویداده‌است که هنوز به راه‌آهن ایران تحویل نگردیده و در واقع کارگاهی‌می باشد که در کنترل‌قسمت‌ساختمان و ریلگذاری است .یعنی‌حرکت قطار ها در این خط زیر نظر کنترل مرکزی راه‌آهن که‌جزئی ترین حرکت در روی خطوط با اجازه و دستور آن صورت می گیرد . قرار ندارد و مسئولان اموررریلگذاری حرکت و توقف وتلاقی در روی این‌خطو کارگاه ها را اداره میکنند .

آقای لباف مسئول امور ریل‌گذاری در این منطقه با خبرنگار اطلاعات گفتگوئی کرد. وی گفت حادثه ساعت هشت‌ونیم بامداد روز پنجشنبه رویداد و قطار متوقف برانندگی آقای میناچی‌با قطاری که از سکزی حرکت کرده بود ونه واگن داشت تصادم کرد. آقای لباف گفت حادثه در ۵ کیلو متری کارگاه ساسان و بهنگام توقف قطار حامل واگن مسقف چهارمحوره که‌مملو از کارگران بوداتفاق‌افتاد. مسئول‌ریلگذاری در حالیکه تعادل‌خود را ازدست داده بود گفت:تابحال چهل‌ونه نفر کشته شده‌اند و آنها را در گورستان‌عقدا بخاك سپرده‌ایم.

چند لحظه پس از وقوع حادثه سرکارگران و کارگران سالم از مردم روستاهای اطراف کمك خواسته و با اقدام دستجمعی مردم این مناطق کشته‌ها و زخمی‌ها را از لابلای واگن شکسته بیرون آورده و سپس بوسیله وانت‌ها و کامیونهای موجود زخمی‌ها را به بیمارستان های‌شهرهای‌اطراف‌عقدا،اردکان ویزد برده‌اند.

چگونگی حادثه

چگونگی حادثه بدینقرار است که هردو قطار از منطقه کوهستانی و بدون وسعت دید در منطقه‌ساسان ،اشك وارژنك در حال حرکت بوده و یکی از آنها متوقف شده و سپس قطار دوم بشدت با این‌قطار تصادف واطاق راننده لکوموتیو اول با دو قسمت واگن چهار محوره درهم شکسته‌و کارگران‌نشسته در این دو قسمت واگن همراه راننده لکوموتیو بلافاصله کشته شده و دیگران‌زخمی شده‌اند . شدت این تصادم بحدی بوده که حدود پانزده تن‌ازکارگران حدود شش متر و بیشتر بخارج پرتاب گردیده و اثاثه آنها ، مانند ، بیل ،کلنك ،سفره نان کفش ، لباس ،کیف پول ،کلاه هریك‌به‌گوشه‌ای‌پرتاب ومنظره حزن‌انگیزی بوجودآورده‌است. در دوطرف واگن خون فراوانی ریخته شده و این نشان‌دهنده آنست که عده‌ای ازکارگران براثر ضربه مغزی وخونریزی درگذشته‌اند.

کمیسیون سوانح

بامداد امروز کمیسیون‌سوانح راه‌آهن مرکب‌از چهار مامور برجسته این موسسه به محل حادثه آمدند . آنها مدت‌شش ساعت محل سانحه را بررسی کردندونظریاتی ابراز داشتند نظراین عده پس از تصویب در جلسه کمیسیون عالی اعلام خواهدشد ولی‌اعضای کمیسیون جملگی راننده قطار را مسئول ومسبب این‌حادثه وحشت‌آور معرفی کرده‌اند .

براساس اظهار نظرکمیسیون سوانح راه‌آهن بازپرس قرار بازداشت‌راننده قطار را صادر کرد.وی متهم به قتل غیر عمد پنجاه‌نفراست که‌پرونده مربوطه در دست تکمیل می‌باشد . کمیسیون سوانح راه‌آهن تعداد کشته حادثه را چهل وپنج‌نفر ومجروحان راشصت وشش نفر اعلام‌داشت.

قطار هائی که‌تصادف کردنداز جمله قطارهای مسافری نبودند. و هر دوقطار عملیات بوده‌اند که‌درروی خطوط‌تازه‌نصب‌شده کارگاه ذوب‌آهن حرکت می کردند.

درمنطقه کوهستانی

خبرنگار اطلاعات در محل حادثه به خانه های کارگران که‌در نزدیکی کارگاه اشك ودر پایه کوه‌ساخته‌شده‌مراجعه کرده‌دراین خانه ها تا دو روز پیش دویست کارگر زندگی‌می کردند ولی‌امروز هم اطاقها خالی بود وهم ساختمان در دل کوهستان وضع تاسف باری داشت. پس از جستجو دریکی از اطاقك ها سه کارگر را در حال گریستن دیدم . آنها آقایان یداله‌فوجی اهل دهکده آناتیزه سراب‌واسمعیل شاه محمدی و میرعلی فیگرآبادی بودند و حادثه رابرای‌خبرنگارما شرح دادند.

اسماعیل شاه محمدی گفت : منزل ما همین جااست که می‌بینی ، هرروزمامیرفتیم درهمین محل که‌حادثه شدوسوار قطار شده‌وسر کار میرفتیم و روزپنج شنبه نیز طبق معمول صبح از منزل رفتیم و برای حرکت به کارگاه شیروان در کنارخط ایستادیم.

اندکی بعدقطارآمدو ما راسوار کرد ،من در واگن بودم ، یك مرتبه دیدم دنیا بسرم خراب‌شد و صدای وحشت آوری برخاست **و آنگاه دیدم زنده هستم ولی بخدانمیخواستم زنده بمانم زیرا که رفقایم مرده بودند.**

کمی‌بعد حاج غفاری آمد، اهالی دهکده هابه کمك آمدند مردم خلیل آباد خیلی کمك کردند . و زن ها هرچه چادر داشتندآوردند و روی مرده ها انداختند.

اسامی کشته شدگان

آنگاه کارگران زنده‌هویت و دهکده محل زندگی انها را به خبرنگار گفتند و معلوم‌شد که همه کارگران این منطقه از اهالی سراب،میانه،اردبیل و خلخال میباشند و آنها صورت اسامی کشته شدگان را بشرح زیر اعلام کردند : دهکده‌فیگر آباد«سراب» ذوالفقارفرزندبایرم علی ـ قوچعلی فرزند خانعلی ، قدرت فرزند علی ، علیمحمد فرزند قلی محمد، حسین علی فرزند اسداله ، خیراله فرزند اسداله. از دهکده آناقیز «سراب » یوسف فرزند محمود ، جعفر فرزند ایوب ، علی فرزند عبداله ، عیسی فرزند حسین ، نوروز فرزند حسین ، موسی فرزند حسین ، علی فرزندامان ، محمد فرزند امان ، معصوم‌فرزند مشهدی عزت ، عسگر فرزند مشهدی بایرام، محمود فرزند عبداله ، عسگر فرزند مصطفی ، رجب فرزند قربانعلی ، ذکرعلی فرزند اسمعیل.

از دهکده قرخ‌لی « سراب » اسکندرفرزند رجودی ،اسماعیل وجودی، عیسی .

از دهکده دانبوران « سراب» حاج‌علی ، محسن ،ذولفعلی ، دهکده قارقالی « سراب» هویت جمعی معلوم نیستو از آنها عکس گرفته شد و بعد دفن گردید.

از دهکده آقچه کند«سراب» میریوسف ، یداله و یکنفر شناخته نشد از اهالی دهکده چیچکلی جعفر نجاری و سید حمزه در میان کشته شدگان شناخته شدند.

هیئت رسیدگی

خبرنگار ما در یزد گزارش داد: بامداد امروز هیاتی مرکب از آقایان مهندس‌نجفیان رئیس اداره کل خط وابنیه و دکتر باختر رئیس بهداری و چند تن دیگر که‌از تهران به یزداعزام شده بودند بمنظور رسیدگی‌به وضع حادثه قطار راه‌آهن ، اصفهان، به‌محل حادثه عزیمت کرد .

خفه شدند

یکی از کارگران قطاربنام «شهنازی» که‌ازحادثه‌جان سالم بدربرده است اظهارداشت :پس از وقوع حادثه ، مجروحین و مقتولین رویهم انباشته شدند و فضای واگن آنقدر تنك شده بود که‌عده‌ای براثرخفگی جان سپردند!

وی افزود :یکی از کارگران هنگام تصادف قطار از واگن‌به بیرون پرتاب شدودر درشانزده متری سقوط کرد و مرد .

آقای شهنازی‌گفت: باشنیدن صدای برخورد ،دو قطار خیال کردم ، کوه منفجر شده است چون ، شدت تصادف‌بحدی‌بود که انسان تصور میکرد ، قطار به‌هوا پرتاب شده است !

مسافر گمشده !

خبرنگار ما در یزد گزارش داد: یکی از سرنشینان قطار بنام «رضااصغری» ناپدید شده است ، نه جزو مقتولین است و نه جزو مجروحین و بستگانش اورا درمیان . سایرین نیز نیافته‌اند !

گم‌شدن رضا، برای مسئولین وبستگان او ، بصورت معمائی درآمده است !

عاشق «سوسن» خود را به کارون انداخت!

نیمه شب گذشته جوان ۲۷ ساله‌ای بنام «ابراهیم فاضلی» که‌در عشق «سوسن» خواننده‌معروف شکست‌خورده است خود را از روی پل‌سفید به کارون انداخت تا بدین وسیله خودکشی کند اما مامورین گشت او را نجات داده ودربیمارستان‌جندیشاپور بستری کردند .

گزارش خبرنگار ما دراهواز حاکیست :«ابراهیم فاضلی» پس از اینکه در بیمارستان بهوش آمدگفت : مدتی‌است که به «سوسن» دلباخته‌ام ، اما هربار که به آوپیشنهاد ازدواج کرده‌ام این امر را بشوخی گرفته و پاسخ رد داده است . اما من که عاشقی‌پاك باخته‌ام نتوانستم این عشق را فراموش کنم لذا چند شب پیش ، وقتی سوسن از کاباره بیرون آمد باز پیشنهادخودم را تکرار کردم .اما او این‌بار بسختی مرا از خود راند و تهدید کرد اگر بار دیگر مزاحمش شوم ، مرا تحویل پلیس خواهد داد . از انجا بی بردم که سوسن‌هیچگونه علاقه‌ای بمن ندارد در نتیجه از زندگی بیزار شدم . و تصمیم به خودکشی گرفتم هدفم این نبود که به اهواز بیایم اما این کار نا خوداگاه صورت گرفت و من بمحض رسیدن به روی پل اهواز خودم را به رودخانه کارون انداختم ، امامرا نجات دادند .

ابراهیم گفت که حتی خودش هم نمیتواند به این سئوال که چرا رود کارون رابرای خودکشی‌انتخاب کرد و از تهران به اهوازرفت‌پاسخ منطقی بدهد .

مردی برای اخراج مستأجر ینش خانه خود را آتش زد

شخصی از اهالی رشت بنام اسداله مرادی برای فراری‌دادن مستاجرین خود خانه‌سه‌اطاقه‌اش را آتش‌زد!

روز گذشته در محله «شاله کوی» رشت یك خانه سه‌اطاقه که سه‌نفرمستاجر باسامی قنبری ، حسن‌پور و حسین محمدی درآن‌سکونت دارند طعمه حریق گردید ، حریق توسط این سه‌نفر و چند تن ازهمسایگان‌خاموش شد اما جریان‌بهمین‌جاخاتمه پیدا نکرد ، زیرا مستاجرین خانه مذکور بلافاصله بیکی از کلانتری‌های رشت‌مراجعه کردند و ضمن‌تسلیم‌شکایتی «اسداله مرادی» صاحب خانه خودرا مقصر اصلی حریق دانستند !

خبرنگار مادر رشت گزارش میدهد : یکی از مستاجرین در مورد این شکایت در کلانتری اظهار داشت: مدتی بود که اسداله صاحب خانه اصرار داشت هرسه‌نفر ما منزل اورا خالی کنیم ولی‌با توجه به فصل زمستان این کار برای مامقدور نبود . او چند روزقبل‌گفت بالاخره کاری میکنم که شما خانه را بگذارید و فرار کنید ! واکنون براساس گفته اسداله وباتوجه به دلایلی‌که نسبت به‌این آتش‌سوزی در دست است ما مطمئن هستیم که مسبب اصلی این آتش سوزی خود اوست و بهمین جهت از وی شکایت‌داریم!

در ابهر و تبریز ۲ نفر خود را بدار آویختند!

شب گذشته در یکی از خانه های ابهر جوانی خود را حلق‌آویز کرد و به زندگی‌اش خاتمه داد .

بنابگزارش خبرنگار مادر ابهر ، وی فرج شکرالهی نام داشت و ۲۶ ساله بود . علت خودکشی فرج ، هنوز برای مامورین انتظامی روشن نشده است .

خبرنگار مادر تبریز گزارش داد : دختر ۲۵ ساله‌ای بنام فرخنده حسن زاده در منزل حاج رضا چایچیان واقع در محله پشت دبیرستان «منصور» تبریز ، بوسیله طناب خود را حلق‌آویز کرد . جنازه فرخنده پس از معاینه پزشك قانونی بخاك سپرده‌شد و جریان تحت تعقیب قرار گرفت هنوزعلت خودکشی وی معلوم نشده است .

یک‌دختر بخاطرچشم وهم‌چشمی قصد خودکشی کرد

یك دختر دانش‌آموز بنام «سهیلا» از اهالی رشت بخاطر چشم‌وهم‌چشمی با زن برادرخود بنام «مهیمه» برسر تهیه یك دست لباس هم‌شکل تصمیم به خودکشی گرفت و خودرابه‌چاه انداخت !

خبرنگار مادر رشت جریان این حادثه را چنین گزارش داده است:چند روز پیش‌سهیلا پارچه‌ای خرید و برای خود لباس نسبتا زیبائی تهیه کرد، اما از آنجا که مایل نبود بستگانش شبیه لباس او را بپوشند لباس نو خودرا درکمد منزل گذاشت و بمدرسه رفت! فهیمه برادر زن «سهیلا» که باین امر آگاهی داشت برای سربسرگذاشتن سهیلا بسراغ کمد لباس‌های او رفت و نوع پارچه و مدل دوخت‌لباس‌سهیلا را بخاطر سپرد و بلافاصله روانه بازار شد و در بازاررشت انقدر گشت تا پارچه موردنظر راخرید و بخانه بازگشت ، او باین امر نیز اکتفا نکرد و نصف روز از وقت خود راصرف نمود و لباسی درست عین مدل لباس «سهیلا» برای خوددوخت و پوشید !

حوالی ساعت دوازده «سهیلا» از مدرسه بخانه بازگشت و غافل از همه‌جا بطرف کمد لباسش رفت و لباس خودرا پوشید تا آنرا به مادر وبرادر خود نشان دهد ولی هنوز از اطاق خارج نشده بود که‌متوجه شد . «فهیمه» زن برادرش نیز لباسی درست شبیه لباس او را پوشیده و بطرف او می‌آید !

«سهیلا» که در همان‌لحظه‌اول از جریان امرآگاه شده بودو ضمنا از خنده شدید اطرافیان عصبانی شده بود بلافاصله با «فهیمه »بمشاجره لفظی‌شدیدی پرداخت و کاربه‌نزاع و کتك کاری کشید ؛

بالاخره ماجری با وساطت برادر و مادر «سهیلا» پایان‌یافت ولی از آنجا که فهیمه درخلال مشاجره مرتبا سهیلا را تهدید کرده بود که بازهم از این کار ها خواهد کرد . سهیلا بعد از پایان نزاع بفکر خودکشی‌افتاد و بهمین علت دور از چشم دیگران خودرا بداخل چاه آب منزلشان انداخت !

جریان واقعه بلافاصله باطلاع مامورین انتظامی رشت رسیدو باکمك آنها «سهیلا» که‌زخمی شده بود از چاه خارج گردید. سهیلا در یکی از بیمارستان های رشت بستری است و حال وی روبه بهبود میباشد .

در تصادف راه رشت ـ فومن یك نفر کشته و ۹ نفر مجروح شدند

بعداز ظهر روز ۵شنبه گذشته هنگامی که اتومبیل سواری ۱۲۲۳۸ رشت به رانندگی منصور ساجدی از فومن بطرف رشت حرکت می کرد با کامیون سرنشینان‌اتومبیل‌شماره۱۲۲۳۸ بشدت آسیب‌دیدند .

رانندگی اکبراحمدی ۱۹ ساله تصادف کرد .

در این حادثه منصور ساجدی کشته شد و ۹ نفر اسامی هفت‌تن از مجروحین عبارتند از : شهین باشی ، شیوا باشی ، یدالله ظفرمند ، میرقوام لالمی ، بانو طلعت ظفرمند و فیروز ابراهیم و زیبا مستاجری .

کارگری کشته شد

بعداز ظهر دیروز کارگر هیجده‌ساله‌ای بنام عبدالعلی رئیسی هنگامی که در کوزه آهکی «شاعه» کرج سرگرم کار بودبراثرریزش‌دیواره‌کوزه زیرخروار ها خاك وسنك‌مدفون گردید !

بنابگزارش خبرنگارمادرکرج: جسد نیمه جان این کارگر با تلاش فراوان از زیر اوارخارج گردید ولی‌هنگام انتقال به بیمارستان‌در بین راه‌درگذشت .

آگهیهای متفرقه

LOEWE

متخصصین با تجربه محصولات لوو راترجیح میدهند .

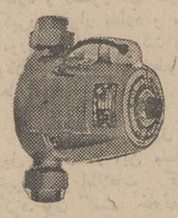

لوو با ساختن ۴۰۰هزار پمپ سیرکولاتور درسال بزرگترین کارخانه‌سازنده پمپ های سیرکولاتور در اروپا است .

پمپ های سیرکولاتور لوو با مزایای منحصر بفرد و قیمت مناسب .

نماینده انحصاری‌شرکت کوشش سعدی جنوبی شماره۶۹۲تلفن۳۰۳۷۴۹

سوپر گوشت مرکزی

نواع و اقسام‌گوشت گوسفندو گوساله و ماهی شمال و جنوب راسته فیله و بیفتك نشانی خیابان پهلوی جنب تخت‌طوس تلفن ۶۲۹۳۰۶

اسناد لاوصولی خریداریم ۳۵۱۶۱۷

یك کشتی تفریحی وچند عدد قایق موتوری‌وامتیاز چندین هزار متر زمین بفروش میرسد . تلفن۳۹۲۳۶۱و۹۶۱۸۶۸

بانو دکتر فروغ کیا

از سفراروپا مراجعت عصرها از بیماران محترم پذیرائی مینماید نشانی ـ روبروی سینما مولن‌روژ نبش شهناز دوم تلفن ۷۵۶۴۲۲

داروخانه‌ها

داروخانه مهران

خیابان شیروخورشید چهارراه استخر تلفن ۹۵۴۰۰۷

تلفن سرویس حوادث ۳۱۱۲۱۲

جناب آقای دکترنیك‌پی شهردار محترم پایتخت

بدین‌وسیله از جدیت ومراقبت های آقای عظیم زاده سرپرست‌و گروه امدادی‌آتش‌نشانی بخش ۲ تهران که‌برای جلوگیری از ایجادحریق کامیون‌نفت کش‌این‌بیمانکاری که در جاده‌جاجرود واژگون شده‌بود کمال محبت و مساعدت را نموده‌اند سپاسگزاری نموده‌وتقاضا دارد بنحویکه شایسته است از نامبردگان تقدیرشود .

احمد جانسپار

آ_۲۹۳۵۵

تیمسار معظم فرماندهی محترم ژاندارمری کل کشور

بدین‌وسیله از جدیت‌و همکاری سرکار ستوان‌یکم علی رضا یوسفی رئیس پلیس‌راه‌جاجرود وسایر کارکنان آن‌پاسگاه که‌درموردواژگون شدن کامیون نفت کش این‌بیمانکاری کمال محبت‌و مساعدت رانموده‌اند صمیمانه قدردانی نموده تقاضا دارد نامبردگان را بنحوی که شایسته‌است مورد تقدیر قرار دهند.

احمد جانسپار

آ_۲۹۳۵۵

HOECHST

IRAN HOECHST AG

sucht fuer den Leiter der Verwaltung 1 ASSISTENTEN

mit iranischer Staatsangehoerigkeit, Beendigung oder Befreiung vom Militaerdienst, Alter zw. 30 - 35 Jhren Bewerber sollten ein (im Ausland) abgeschlossenes Betriebswirtschaftsstudium absolviert haben. Gute Deutschoder Englischkenntnisse erforderlich.

Bitte senden Sie Ihre handgeschriebene Bewerbung mit vollstaendigen Unterlagen an P.O.B. 2184.

شهردار واعضای انجمن شهر بابلسر از طرف خود و قاطبه اهالی غیور وشاه دوست این شهر مراتب تنفر وانزجار خود را نسبت به تحریکات اخیر ضد انقلابی عده معدودی ماجراجو و سر سپرده بیگانگان ابراز ، در دورانی که‌به همت والای پدر تاجدارملت‌ایران‌شاهنشاه‌آریامهر وتحت‌رهبری خردمندانه و گرانقدر معظم‌له‌کشور عزیز ایران مراحل پیشرفت راسریعامیمایدملت ایران در سایه توجهات و دلسوزی پدر تاجدار خود بیك زندگی آسوده و امنیت کم نظیر دست یافته و مفهوم واقعی انقلاب سفید را دریافته است و اجازه نخواهد داد مشتی خائنین مزدور در هر لباسی که باشند به نهضت مقدس‌انقلاب ما کوچکترین توهینی نمایند و قاطبه مردم‌بابلسر یکبار دیگر پشتبانی خود را از انقلاب سفیدشاه و مردم که ضامن سعادت مردم و پیشرفت مملکت است اعلام میدارند .

شهردار بابلسر احمد گلیان ـ رئیس انجمن شهر بابلسر حاج علی طهیری

تشکیل جلسه فوق‌العاده جمعیت راه نو

پیروآگهی قبلی جلسه‌فوق‌العاده جمعیت‌راه نوبه منظور بحث در مسائل روزبجای یکشنبه ، روز.دوشنبه ۱۴دیماه درساعت ۴ بعدازظهر در محل جمعیت تشکیل خواهدشد . از عموم اعضاءو دوستان دعوت میشو ددر این جلسه حضور بهمرسانند.

آ_۶۵۰۶۲

آگهی مزایده

شرکت‌تعاونی تهیه‌وتوزیع گوشت‌گاووگوساله تهران‌و حومه جگرسیاه ودل وقلوه ویك لنگه جگرسفیدگاو و گوساله و گاومیش محصول کشتار روز کشتارگاه تهران را (دم کارد)برای مدت یکسال از تاریخ۱ر۱۱ر۴۹ لغایت دیماه ۱۳۵۰باشرایط زیر بفروش میرساند:

۱ـ پیشنهاد دهندگان بایستی در موقع تسلیم پیشنهاد مبلغ دویست‌هزار ریال بحساب ۸۰۰ شرکت در بانك اعتبارات‌تعاونی توزیع شعبه کشتارگاه پرداخت ورسیدآنرا پیوست پیشنهاد خود بدفتر شرکت‌تسلیم نمایندچنانچه پس از اصابت‌مزایده ازانعقاد قرارداد امتناع‌نمودند مبلغ سپرده مزبوربسود شرکت ضبط خواهدشد:

۲ـداوطلبان شرکت در مزایده بایستی درساعات اداری(صبح و عصر)برك شرایط ،مزایده را از دفترشرکت دریافت‌وپس از امضاء بضمیمه پیشنهاد خود تسلیم‌نمایند :

۳ـ پیشنهاد دهندگان بایستی پیشنهاد خود را از تاریخ‌نشر این آگهی‌تا تاریخ‌بیست‌و ششم دیماه ۴۹ (۲۶ر۱۰ر۴۹)لاك و مهرشده بدفترشرکت واقع د رخیابان هدایت دروازه شمیران تسلیم‌ورسید دریافت نمایند:

۴ـ پیشنهادات‌رسیده درتاریخ۲۶ر۱۰ر۴۹ ساعت پنج بعدازظهر درمحل‌شرکت بازو قرائت خواهدشد حضور پیشنهاد دهندگان در جلسه مزایده آزاد خواهدبودوشرکت در ردوقبول یك یا کلیه پیشنهادات مختاراست.

شرکت‌تعاونی تهیه‌وتوزیع گوشت‌گاو تهران‌وحومه

آ_۶۵۰۶۴ ۱_۲

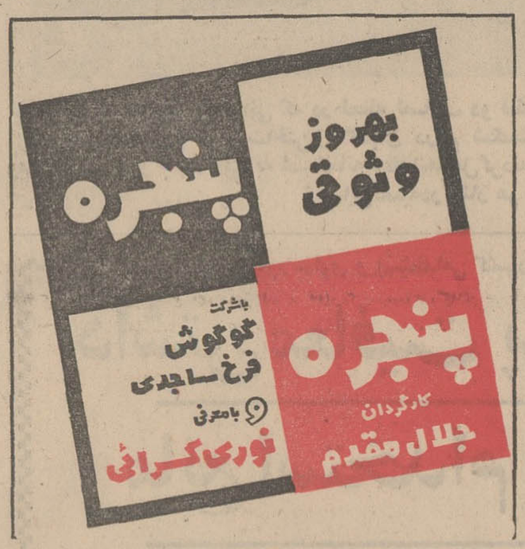

نوبت دوم

حوزه ۸ از ناحیه ۱

آگهی برای اطلاع عموم دراجرای قانون نوسازی و عمران شهری

باطلاع کلیه مالکین و صاحبان اعیانی و عرصه و صاحبان حقوق قانونی مربوطه واقع در محدوده زیر از حوزه ۸ ناحیه۱ شهرداری پایتخت :

شمالا ـ جنوب خیابان شکوفه از خیابان نواب تا خیابان کمالی (دوم که عربی است) شرق خیابان کمالی از خیابان شکوفه تا خیابان دانشگاه جنك (سوم که شمالی است)جنوب خیابان دانشگاه جنك از خیابان کمالی تا خیابان سی‌متری نظامی .

شرقا ـ غرب خیابان سی‌متری نظامی‌ازخیابان دانشگاه جنك تاخیابان کمالی .

جنوبا ـ شمال خیابان کمالی از سی‌متری نظامی تا خیابان اسکندری و شمال کوچه دیبا درازخیابان اسکندری تا خیابان نواب .

غربا ـ شرق خیابان نواب از کوچه دیبادرتا کوچه چهارمتری (دوم که شمالی است) جنوب کوچه چهارمتری از خیابان‌نواب تا کوچه اطمینان (سوم که‌عربی است) شرق کوچه اطمینان از کوچه چهارمتری تاخیابان سپه غربی (چهارم که جنوبی است) شمال خیابان سپه عربی از کوچه اطمینان تا خیابان نواب(پنجم که عربی است) شرق خیابان نواب از خیابان سپه عربی تا خیابان شکوفه

میرساند که ممیزی منطقه مزبور پایان یافته است از کلیه مودیان محترم دعوت میشود بامراجعه به‌واحد سازمان ممیزی ودرآمد نوسازی ناحیه یك واقع درخیابان اسکندری‌شمالی‌نبش فرصت از نتیجه ممیزی املاك خود که در تابلو اعلانات الصاق گردیده است اطلاع‌حاصل فرمایند در صورتیکه‌مودیان به‌نتیجه ممیزی اعتراض قانونی داشته‌باشند میتوانند با توجه به‌تبصره ۲ماده ۸قانون نوسازی و عمران شهری عوارض مورد قبول خودرا بحساب(۱۵۰۰۰) که توسط بانك مرکزی ایران در تمام‌شعب‌بانك ملی ایران درتهران مفتوح گردیده است پرداخت ورسید آنرا بضمیمه‌نامه‌ای متضمن موارد اعتراض با ذکر دلیل واستناد بمدارك که بپیوست‌اعتراض‌نامه‌خواهند نمود حداکثر ظرف مدت چهارماه‌بسازمان ممیزی و درامد نوسازی شهرداری بانتخت واقع در خیابان روزولت میدان ۲۵ شهریور خیابان نمونه کاشی ۷۷ تسلیم دارند، درصورتیکه عوارض ملك خود را قبل از پایان مدت مقرر در قانون نوسازی و عمران شهری پرداخته‌اند باتوجه به‌تبصره ۲ ماده ۱۰ قانون نوسازی وعمران شهری ده‌درصد عوارض آن‌سال بعنوان حایزه‌بنفع آنان منظور واز حساب کسر خواهد شد .

سازمان ممیزی ودرآمدنوسازی

۱_۳ آ_۶۳۰۴۰

دنیای ورزش منتشر شد

چند روز قبل دو ترانه تازه‌به نامهای ، قاب عکس ،ولالائی‌با صدای پرشور خواننده با ذوق (پروا) صفحه شده و به بازار آمده است ، اهنگهای پروا از هنرمند پر ارج فتح‌الله ریاحی است .

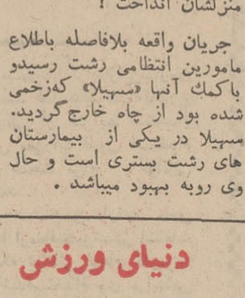

اخیرا دو ترانه تازه بنامهای غزل میخونه‌دل ،و منت نکش ، با صدای گرم خواننده نسل جوان ، فرجی ،صفحه شده و به بازار آمده است ضمنا صفحه فطار با صدای همین خواننده تجدید چاپ‌شده است اهنگهای فرجی را اهنگساز هنرمند فتح‌الله ریاحی میسازد .

نوبت دوم

حوزه ۱۶ ناحیه ۸

آگهی برای اطلاع عموم دراجرای قانون نوسازی و عمران شهری

باطلاع کلیه مالکین و صاحبان اعیانی و عرصه و صاحبان حقوق قانونی مربوطه واقع در محدوده زیر از حوزه ۱۶ ناحیه ۸ شهرداری پایتخت :

شمالا ـ جنوب خیابان مازندران از خیابان ونوق تا خیابان ابوریحان (دوم که شرقی است) غرب خیابان‌ابوریحان‌ارخیابان مازندران تا خیابان فخر (سوم که شمالی است) جنوب خیابان فخرار خیابان ابوریحان تا ۸متری وصال (چهارم که شرقی است) غرب ۸متری وصال از خیابان فخر تا خیابان مهر (پنجم که شمالی است) جنوب خیابان مهر از ۸متری‌وصال تا ۸متری رضائی (ششم که‌شرقی است) غرب ۸متری رصائی از خیابان مهر تا خیابان سرشار (ملکی) (هفتم که شمالی است) جنوب خیابان سرشار (ملکی) از ۸متری رصائی تا خیابان سی‌متری مسیل (هشتم که عربی است) شرق خیابان سی‌متری مسیل از خیابان سرشار (ملکی) تاخیابان مه‌پویان (نهم که شرقی است) غرب خیابان مه‌پویان‌از خیابان مسیل تا خیابان عزالی (دهم که‌شمالی است) جنوب خیابان عزالی از خیابان مه‌پویان تاخیابان رود کی .

شرقا ـ غرب خیابان رود کی از خیابان عزالی تاخیابان بوعلی (دوم که شمالی است) جنوب خیابان بوعلی از خیابان رود کی تاخیابان فرخی (سوم که شرقی است) غرب خیابان فرخی از خیابان بوعلی تامسیل رودخانه و غرب مسیل رودخانه تا خیابان قربانی .

جنوبا ـ شمال خیابان قربانی از مسیل رودخانه تا خیابان مه‌پویان (دوم که شرقی است) غرب خیابان مه‌پویان از خیابان قربانی تاخیابان پاینده (سوم که جنوبی است) شمال خیابان پاینده از خیابان مه‌پویان تاخیابان رضاپهلوی (چهارم که غربی است) شرق خیابان رضا پهلوی از خیابان پاینده تاخیابان بصیر (پنجم که جنوبی است) شمال خیابان بصیر از خیابان رضا پهلوی تاخیابان مسیل (ششم که شرقی است) غرب خیابان مسیل از خیابان منوچهری .

غربا ـ شرق خیابان منوچهری و خیابان وثوق از خیابان مسیل تاخیابان دماوند (مازندران) .

میرساند که ممیزی منطقه مزبور پایان یافته است از کلیه مودیان محترم دعوت میشود بامراجعه به‌واحد سازمان ممیزی ودرآمد نوسازی ناحیه ۸واقع در خیابان مازندران ایستگاه منصورآباد از نتیجه ممیزی املاك خود که در قابلو اعلانات الصاق گردیده است اطلاع‌حاصل فرمایند در صورتیکه‌مودیان به‌نتیجه ممیزی اعتراض قانونی داشته‌باشند میتوانند با توجه به‌تبصره ۲ماده ۸قانون نوسازی و عمران شهری عوارض مورد قبول خودرا بحساب(۱۵۰۰۰) که توسط بانك مرکزی ایران در تمام‌شعب‌بانك ملی ایران درتهران مفتوح گردیده است پرداخت ورسید آنرا بضمیمه‌نامه‌ای متضمن موارد اعتراض با ذکر دلیل و استناد بمدارك که بپیوست‌اعتراض‌نامه‌خواهند نمود حداکثر ظرف مدت چهارماه‌بسازمان ممیزی و درامد نوسازی شهرداری بانتخت واقع در خیابان روزولت میدان ۲۵ شهریور خیابان نمونه کاشی ۷۷ تسلیم دارند، درصورتیکه عوارض ملك خود را قبل از پایان مدت مقرر در قانون نوسازی و عمران شهری پرداخته‌اند باتوجه به‌تبصره ۲ ماده ۱۰ قانون نوسازی وعمران شهری ده‌درصد عوارض آن‌سال بعنوان حایزه‌بنفع آنان منظور واز حساب کسر خواهد شد .

سازمان ممیزی ودرآمدنوسازی

۱_۳

نوبت دوم

حوزه ۱۷ ناحیه ۶

آگهی برای اطلاع عموم دراجرای قانون نوسازی و عمران شهری

باطلاع کلیه مالکین و صاحبان اعیانی و عرصه و صاحبان حقوق قانونی مربوطه واقع در محدوده زیر از حوزه ۱۷ ناحیه ۶ شهرداری پایتخت :

شمالا ـ جنوب کوچه زری‌دوست از خیابان سیروس تا کوچه جابریان (دوم که عربی است) شرق کوچه جابریان از کوچه زری‌دوست تاکوچه ابوالقاسم شیرازی (سوم که شمالی است) جنوب کوچه ابوالقاسم شیرازی از کوچه‌جابریان تاکوچه امامزاده یحیی (چهارم که عربی است) شرق کوچه امامزاده یحیی از کوچه ابوالقاسم شیرازی تاکوچه صفیرها (پنجم که شمالی‌است) جنوب کوچه صفیرها از کوچه امامزاده یحیی تاکوچه پروین (ششم که عربی است)شرق کوچه پروین از کوچه صفیرها تاکوچه باغ پسته‌بك(هفتم که شمالی است) جنوب کوچه باغ‌پسته‌بك از کوچه پروین تاخیابان ری .

شرقا ـ غرب خیابان ری از کوچه باغ‌پسته‌بك تا کوچه مسجد حاج ابوالفتح .

جنوبا ـ شمال کوچه مسجد حاج‌ابوالفتح ازخیابان‌ری تا کوچه ناصری (دوم که عربی است) شرق کوچه ناصری از کوچه مسجد حاج ابوالفتح تاکوچه حمام حاج‌نبوی (دکتر مثقالی) (سوم که‌شمالی است) جنوب کوچه حمام حاج نبوی از کوچه ناصری تاکوچه امینی (چهارم که عربی است) شرق کوچه امینی وکوچه ماسوره از کوچه حمام‌حاج‌نبوی‌تاکوچه‌یحیی‌خان (پنجم که شمالی است) جنوب کوچه یحیی‌خان‌از کوچه‌ماسوره تاکوچه درویشها (ششم که‌شرقی است) غرب کوچه‌درویشها از کوچه یحیی‌خان تاکوچه حمام گلشن (هفتم که جنوبی‌است) شمال کوچه حمام گلشن از کوچه درویشها تا خیابان‌سیروس.

غربا ـ شرق‌خیابان‌سیروس‌از کوچه‌حمام گلشن‌تا کوچه‌زری‌دوست میرساند که ممیزی منطقه مزبور پایان یافته است از کلیه مودیان محترم دعوت میشود بامراجعه به‌واحد سازمان ممیزی ودرآمد نوسازی ناحیه ۶ واقع درخیابان مازندران ایستگاه منصورآباد از نتیجه ممیزی املاك خود که در قابلو اعلانات الصاق گردیده است اطلاع‌حاصل فرمایند در صورتیکه‌مودیان به‌نتیجه ممیزی اعتراض قانونی داشته‌باشند میتوانند با توجه به‌تبصره ۲ماده ۸قانون نوسازی و عمران شهری عوارض مورد قبول خودرا بحساب(۱۵۰۰۰) که توسط بانك مرکزی ایران در تمام‌شعب‌بانك ملی ایران درتهران مفتوح گردیده است پرداخت ورسید آنرا بضمیمه‌نامه‌ای متضمن موارد اعتراض با ذکر دلیل واستناد بمدارك که بپیوست‌اعتراض‌نامه‌خواهند نمود حداکثر ظرف مدت چهارماه‌بسازمان ممیزی و درامد نوسازی شهرداری بانتخت واقع در خیابان روزولت میدان ۲۵ شهریور خیابان نمونه کاشی ۷۷ تسلیم دارند، درصورتیکه عوارض ملك خود را قبل از پایان مدت مقرر در قانون نوسازی و عمران شهری پرداخته‌اند باتوجه به‌تبصره ۲ ماده ۱۰ قانون نوسازی و عمران شهری ده‌درصد عوارض آن‌سال بعنوان حایزه‌بنفع آنان منظور واز حساب کسر خواهد شد .

سازمان [illegible] درآمدنوسازی

۱_۳ آ_۶۳۰۵۲

بزودی درقویترین گروه‌سینمائی پایتخت

مجالس ترحیم

خانواده های : شریف‌رازی . مشکوتی (تبریزی) ،مطلبی، انصاری ، پالیزی ، حکیمی ، فاطمی ، رفعت ، ایرانپور ،رحمانی، زهادی ، جعفری ، کمانگر ، موتمنی‌آذر ، رحمانیان ، مفضلی ، جلالی . نادر . ارمند. صبیری . ثابتی

باکمال تاسف درگذشت نابهنگام شادروان مرحومه **مهین شریف رازی (مشکوتی)** را باطلاع بستگان و آشنایان میرساند مجلس ترحیم مردانه و زنانه از ساعت ۹ تا ۱۱صبح روز دوشنبه ۱۴ دیماه در مسجد الجواد واقع در میدان ۲۵ شهریور برگزار میگردد .

بدینوسیله درگذشت نابهنگام خاله گرامی خودمهین شریف‌رازی (مشکوانی) را به‌اطلاع کلیه دوستان و آشنایان میرساند . مجلس ترحیم آنمرحومه در مسجد الجواد واقع‌در میدان ۲۵ شهریور روز دوشنبه چهاردهم دیماه از ساعت ۹ تا۱۱ صبح برگزار خواهد شد .

داریوش انصاری

با قلبی پر از اندوه درگذشت نابهنگام همسر عزیز و مادر مهربانمان را باطلاع بستگان و آشنایان میرسانیم . مجلس.ترحیم مردانه و زنانه ان مرحومه از ساعت ۹ تا ۱۱ صبح روز دوشنبه ۱۴ دیماه در مسجد الجواد واقع در میدان ۲۵ شهریور برگزار میگردد .

محمد شریف رازی ، ناوبان‌یکم منوچهر شریف رازی ، مینوچهر شریف رازی ، مینا چهرشریف رازی .

۱ـ۲ آـ۶۴۹۲۰

بعموم افراد خانواده های عزادار بویژه همسر و فرزندان آن مرحومه مصیبت‌وارده را تسلت میدهیم .

باقلبی اندوهناك درگذشت ناگهانی مادر عزیزمان**بانو** طلعت خواجوی (مومن‌زاده شیرازی)راباطلاع خویشان و اشنایان میرساند . مجلس ترحیم زنانه و مردانه انمرحومه روز یکشنبه ۱۳ دیماه از ساعت ۹ صبح الی ۱۱ در مسجد جواد علیه‌السلام برگزار میگردد ـ و شب هفت آنمرحومه بعداز ظهر همان روز از ساعت دوالی ٤ بعدازظهر ، در ابن‌بابویه مقبره محمدی منعقد خواهد شد .

ناهید مومن‌زاده ، فرشته‌مومن‌زاده ، ایرج مومن‌زاده، فریدون مومن‌زاده،خانواده‌های،موید خواجوی(موید‌الممالك) مومن‌زاده ، خواجوی ، بابك‌سمیعی ، رسولی ، نصرت ، ترسلی ، شهلا ، صمیمی‌نیا ، غفوری ، کانوزیان،صادق‌الوعد مفتاح ، عرب

آـ۲۹۳۶۵

بعموم بازماندگان آن مرحومه مصیبت وارده‌را تسلیت میدهیم

بانهایت تاسف درگذشت شادروان **محمدحسین زاهدیزاده انارکی** پدر ارجمند آقای کیکاووس زاهدیزاده را باطلاع میرساند . مجلس ترحیم آنمرحوم از ساعت ۲ونیم تا ٤ونیم روز یکشنبه ۱۳ر۱۰ر۴۹ در مسجد ارك منعقد خواهد بود.

شرکت سهامی کارخانجات مقدم

آـ۲۹۴۲۷

باکمال تاثر و تاسف درگذشت شادروان **محمدحسین زاهدی‌زاده انارکی** پدر آقای کیکاوس زاهدی‌زاده وبانوان عصمت رحیمی ، طاهره عسکری ، فردوس سعیدی ، اختر صدیقی راباطلاع عموم بستگان و دوستان میرساند . مجلس ختم مردانه روز یکشنبه ۱۳ دیماه از ساعت ۲ونیم الی٤ونیم بعدازظهر در مسجد ارك و مجلس ختم زنانه در همان روزاز ساعت ۳ الی ۵بعدازظهر در منزل آقای مهدی عسکری‌واقع درنارمك خیابان سیمتری خیابان مینوی غربی پلاك ۱۹۵ برگزار میگردد .

خانواده‌های : زاهدی‌زاده ، رحیمی ، عسکری،سعیدی صدیقی،عمونی،صدریه کبیر ، بقائی ، قربانی ، عرب انارکی ، عرب‌زاده ، مهاجر ، ایازی ، عظیمی ، کلباسی ، صدیقی ، کشاورزی ، صالحی ، علوی ، غفاری ، فیضی ، عابدزاده ، زاهدیان ، برادران اخباری ، تقوی ، نعمتی ، هاشمی‌نژاد ، زاهدی ، زاهدیه ، حمزه‌ای ، بلقدر، نیك‌خواه خشایار ، حاج‌حیدری ، افروز ، کمالی ، طاهری ، کبیری، کریمان خسروگردی ، صالح ، آقایکی،محمدی، کلانتری فره‌خانی ، هاشمیه ، یزدان‌پناه ، صفوی ، پورحیدری ، صفائی ، سلامتی ، فرشاد ، زاهد ، طباطبائی ، وثیقی ،امینی، اطهری عمادی ، طالبی ، مزینی ، شفیعی ، اسحق ،آریانا

آـ۲۹۳۴۹

بعموم فرزندان و سایر بازماندگان آن مرحوم مصیبت وارده را تسلیت میدهیم

بدینوسیله درگذشت مرحومه **بانو کوکب مردان** را باطلاع کلیه همشهریان محترم میرساند . مجلس ترحیم ان مرحومه از ساعت ۲و نیم تا ٤ و نیم بعد از ظهر روز دوشنبه ۱٤ دیماه در مسجد مجد برگزار میگردد .

انجمن نوری های مقیم تهران

خانواده های : مردان ، اسفندیاری ، امامی ، صبا ، صفائیه ، کاتوزیان ، نوری‌اسفندیاری ، امجدی ، انشائی ، خدادوست ، شاهد و کلیه خانواده های وابسته .

باکمال تاسف و تاثر درگذشت مرحومه **بانو کوکب مردان** را باطلاع کلیه خویشان و اشنایان میرسانند . مجلس ترحیم زنانه و مردانه آن مرحومه ازساعت ۲ونیم تا ٤ونیم بعد از ظهر روز دوشنبه ۱٤ دیماه در مسجدمجد برگزارخواهد شد .

بااندوه فراوان فوت مادر عزیزمان **بانو کوکب مردان** را باطلاع خویشان و آشنایان میرسانیم . مجلس ترحیم زنانه ومردانه ان مرحومه از ساعت ۲ونیم تا٤ونیم بعد از ظهر روز دوشنبه ۱٤ دیماه در مسجد مجد ومراسم شب هفت نیزازساعت ۲تا٤ بعداز ظهر روز سه‌شنبه ۱۵ دیماه در امامزاده صالح (شمیران . تجریش) برگزار میگردد .

منتخب صبا . اقدس صفائیه . ناصر اسفندیاری

۱ـ۲ آـ۲۹۳۸۹

بعموم افراد خانواده های عزادار بویژه فرزندان ان مرحومه مصیبت‌وارده را تسلیت میدهیم .

خانواده‌های : فرهمندپور ، صدیق‌پور ، بخور ، رفائیلی فرهمند ، اذریان ، فیروزبخش ، صالح ، امونا

باکمال تاسف‌فوت‌شادروان **یائیر فرهمندپور** پدر آقایان مهندس اسحق ، عسکر و دکتر سالار وبانوان : ملك‌تاج و سلطنت فرهمندپور را در اسرائیل باطلاع اقوا مو آشنایان میرسانند . مجلس ترحیم آن مرحوم روز دوشنبه چهاردهم دیماه از ساعت ۳تا٦ بعدازظهر برقرار میشود .

خیابان آریامهر ـ بعداز کاخ‌دوم ـ خیابان ۱۸متری فیروزه ـ دست چپ کوچه فرحناز پلاك۱۳٦(جنب‌اداره‌مدیریت اموزش و پرورش)

آـ۲۹۴۲۳

بعموم بازماندگان آنمرحوم مصیبت وارده را تسلیت میدهیم

خانواده های تیموریان ، قاسمی . وحدانی . لاهیجی ، کمالی ، کامبد ،نادری ،یادگاری باکمال تاثر فوت مرحومه مغفوره **بانو ماه سلطان تیموریان** مادر گرامی خانم فاطمه تیموریان وآقایان محمود و احمد تیموریان را به اطلاع اقوام ودوستان می رسانند . مجلس ختم آنمرحومه ساعت ۲ ونیم تا ٤ونیم بعداز ظهروز دوشنبه۱٤ر۱۰ر۴۹ درمسجدحاج‌حسن‌واقع درخیابان شاهپور اول خیابان بوعلی (ارامنه‌سابق) منعقداست.

۱ـ۲ آـ۶۵۰۵۲

بانهایت تاسف و تاثر فوت مادر گرامیمان **بانو ماه‌سلطان** تیموریان را به اطلاع اقوام ودوستان می رسانیم . مجلس ختم آنمرحوم ازساعت۲ونیم‌تا٤ونیم بعدازظهر روزدوشنبه۱٤ر۱۰ر۴۹ درمسجد حاج‌حسن واقع درخیابان شاهپور اول خیابان بوعلی (ارامنه سابق) منعقد می باشد .

فاطمه تیموریان ، محمود تیموریان . احمد تیموریان

۱ـ۲ آـ۶۵۰۵۸

به عموم فرزندان وبازماندگان آن مرحومه مصیبت‌وارده را تسلیت میدهیم .

بانهایت تاسف درگذشت شادروان استوار بازنشسته **احمد سبزعلی رضائی** را باطلاع میرساند . مجلس ترحیم فقید سعید روز یکشنبه ۱۳ دیماه جاری از ساعت ۲ و نیم تا ٤ونیم بعداز ظهر در مسجد سلمان فارسی خواجه نظام‌الملك کوچه اکبریان منعقد خواهد بود . **عباس و غلام رضائی**

آـ۲۹۴۳۷

بعموم بازماندگان آن مرحوم تسلیت میدهیم.

بانهایت تاسف درگذشت ناگهانی شادروان **سیدیحیی دیبا** که از پایوران صدیق بانك ملی ایران بوده باطلاع‌میرساند.

مجلس ترحیم انمرحوم از ساعت ۳تاه بعدازظهر روز دوشنبه ۱٤ دیماه جاری در مسجد ارك برقرار خواهد بود .

مراسم یادبود شب هفت آن مرحوم نیزبعداز ظهرروزسه‌شنبه ۱۵ دیماه جاری در امامزاده عبدالله (ارامگاه نظام‌السلطنه) برگزار خواهد شد .

همکاران محترم برای شادی روح آن‌مرحوم درمراسم فوق شرکت خواهند نمود.

بانك ملی ایران

در نهایت اندوه درگذشت جانکداز **آقای سیدیحیی دیبا** دوست و همکار صمیمی و مهربان خودرا باطلاع میرساند .

مجلس ترحیم ان مرحوم از ساعت ۳تاه بعدازظهر روز دوشنبه ۱٤ دیماه جاری در مسجد ارك برقرار خواهد بود .

مراسم یادبود شب هفت آن مرحوم نیز بعدازظهر روزسه‌شنبه ۱۵ دیماه جاری در امامزاده عبداله (ارامگاه نظام‌السلطنه) برگزار خواهد شد .

همکاران محترم برای شادی روح آن مرحوم درمراسم فوق شرکت خواهند نمود .

کارکنان اداره کارگزینی بانك ملی‌ایران

بااندوه فراوان درگذشت نابهنگام شادروان **سیدیحیی دیبا** عضو صدیق بانك ملی ایران را باطلاع دوستان و آشنایان میرساند .

مجلس ترحیم مردانه روز دوشنبه ۱٤ دیماه جاری از ساعت ۳تا ۵ بعدازظهر در مسجد ارك و مجلس ترحیم زنانه در منزل آن مرحوم واقع در خیابان آذربایجان ـ خیابان خوشجنوبی کوچه مختاری پلاك شماره ٤۳ برگزار خواهد شد . ضمنا مجلس ترحیمی نیز در تاریخ مزبور در کرمان مسجد جامع از طرف خانواده آن مرحوم منعقد خواهدبود.

مراسم شب هفت نیز روز سه‌شنبه ۱۵ دیماه جاری‌در بقعه امامزاده عبدالله (آرامگاه نظام‌السلطنه) برقرارخواهد شد

خانواده‌های : دیبا ، شیرازی ، فراهانی ، خیراندیش، ارباب‌زاده ، عزیزیان ، ارجمندی ، قاضی ، موسویان،شابه‌پور و ذوالفقاری .

آـ۶۵۰۸۸

بعموم بازماندگان آنمرحوم مصیبت وارده را تسلیت میدهیم

باکمال تاسف فوت‌مرحومه مغفوره **بانو صغری نوائی‌را** باطلاع‌میرساند مجلس‌ترحیم‌مردانه و زنانه آن مرحومه روز یکشنبه ۱۳دیماه از ساعت ۳تا ۵بعدازظهر در مسجد مجد ومراسم شب هفت روز سه‌شنبه ۱۵ر۱۰ر۴۹ از ۲ونیم‌بعداز ظهر دراماامزاده عبدالله مقبره مفیدبرگزار خواهدشد .

سیف‌اله نوائی.سرهنك دکتراسدالله‌نوائی . حسین‌پاشانوائی. حاجی‌جعفر نوائی . افراسیاب نوائی . سرهنك محمدنوائی . محمد مجیدی نوائی . محمد رفیع‌نوائی .اسمعیل نوائی . حسین‌نواعی .اسفندیار نوائی .ابوالقاسم نوائی . مهندس عباسقلی بالالی . مهندس منصوربالالی . ناصربالالی . امیر هوشنك بالالی . دکتر امیرسیف‌الدین جهان شاهلو . رضا ناصری . سیدحسین ممتاز . ناصر ممتاز . داریوش نجف‌پور. حسین ظرفچی . سرهنك ضیاءاله نبوی‌زاده . علینقی‌راکد.

آـ۲۹۳۶۳

بعموم‌بازماندگان آنمرحومه مصیبت‌وارده را تسلیت‌می‌دهیم.

بانهایت‌تاسف درگذشت‌ناگهانی شادروان **تیمسارسرتیپ محمودمیرزا منصوری دارا** را در تبریز باطلاع‌خانواده های وابسته‌ـ دوستان وآشنایان مقیم تهران میرساند . مجلس یادبود زنانه‌و مردانه آن شادروان از ساعت ۹ تا ۱۱ صبح روز یکشنبه ۱۳ر۱۰ر۴۹ در مسجد مجد منعقداست.

سناتوروو کلای آذربایجان

خانواده های : منصوری‌دارا .مقدم . پیشو ا. آراسته . امینی‌افشار .آقازاده . کامکار . ارومچی . امامی اهری . نیکفر امیرفاسمی . ریاحی . فره‌باغی . رضاطباطبائی دیبا . همایون. سالور . بهشتی . حافظی . ظهیریه. بهادری . دیباج . شمس‌آوری . شیخ‌الاسلامی . آرامی . شیخ‌الاسلامی ملایری .

بانهایت‌تاسف درگذشت ناگهانی شادروان **تیمسارسرتیپ محمود میرزامنصوری‌دارا** را درتبریز باطلاع‌دوستان وآشنایان مقیم تهران میرسانند.

مجلس‌یادبود زنانه‌و مردانه‌شادروان از ساعت ۹تا ۱۱ صبح روز یکشنبه ۱۳ر۱۰ر۴۹ د رمسجد مجد منعقداست.

درگذشت شادروان سرکار **سرهنك حشمت‌اله سردارپور گودرزی** برادر آقای عزت‌اله سردارپور گودرزی قاضی دادگستری را باطلاع میرساند :

مجلس ترحیم آنمرحوم از ساعت ۹الی ۱۱ صبح‌روز دوشنبه ۱٤ر۱۰ر۴۹ در خانقاه صفی‌علیشاه برگزار میشود.

وزارت‌دادگستری

بانهایت تاسف فوت ناگهانی **سرکار سرهنك‌حشمت‌اله سردارپور گودرزی** پسرعموی آقای امیرگودرزنیا ، عضو هیئت مدیره هواپیمائی ملی ایران و برادر آقای عزت‌اله سردارپور گودرزی نماینده وزارت دادگستری درکمیسیون های مالیاتی را باستحضار میرساند .

مجلس ختم مردانه از ساعت ۹تا۱۱ روز دوشنبه‌چهاردهم دیماه در خانقاه صفی‌علیشاه منعقد است .

وزارت دارائی

بانهایت تاثر فوت ناگهانی **سرکار سرهنك حشمت‌اله سردارپور گودرزی** اخوی خانم اعظم گودرزنیا معاون‌محترم مرکز آموزش سپاه دانش زنان تهران را باطلاع میرساند.

مجلس ترحیم مردانه فقیدسعید از ساعت ۹تا۱۱ روز دوشنبه چهاردهم دیماه‌در خانقاه صفی‌علیشاه و ختم زنانه‌در محل مزبور از ساعت ۳ تاه بعدازظهر منعقد است .

وزارت آموزش وپرورش

باکمال تاثر درگذشت شادروان **سرهنك حشمت‌اله سردارپور گودرزی** راباطلاع میرساند . مجلس ترحیم آن مرحوم از ساعت ۹الی ۱۱ روز دوشنبه ۱٤ر۱۰ر۴۹ درخانقاه صفی‌علیشاه برگزار میگردد .

ژاندارمری کل کشور

بانهایت تاسف‌فوت ناگهانی سرکارسرهنك **حشمت‌اله سردارپور گودرزی** برادر آقای عزت‌اله سردارپور گودرزی نماینده محترم اسبق مجلس شورایملی را باطلاع میرساند مجلس ترحیم شادروان روز دوشنبه چهاردهم دیماه ازساعت ۹تا ۱۱ درخانقاه صفی‌علیشاه برگزار است .

سردار فاخر حکمت

باکمال تاثر فوت ناگهانی **سرکار سرهنك حشمت‌اله سردارپور گودرزی** برادر آقای عزت‌اله سردارپور گودرزی را باستحضار میرساند . مجلس ترحیم مردانه از ساعت ۹تا ۱۱ روز دوشنبه چهاردهم دیماه در خانقاه صفی‌علیشاه برقرار است .

ناصر ذوالفقاری

بانهایت تاسف مرك ناگهانی **سرکارسرهنك حشمت‌اله سردارپور گودرزی** برادر دوست ارجمندمان آقای عزت‌اله سردارپور گودرزی را باطلاع میرساند . مجلس ترحیم‌مردانه فقیدسعید از ساعت ۹تا۱۱ روز دوشنبه چهاردهم دیماه در خانقاه صفی‌علیشاه منعقد است .

امیرحسین فولادوند، فخر طباطبائی ،مهدی شیخ‌الاسلامی، اکبر مهاجرانی، فضل‌الله کاسمی ، حسین یوسفی ، مهندس والا، محمد کشاورزیان ، دکتر مهراب برزگر،علیرضاشیبانی

خانواده های : گودرزنیا ، سردارپور گودرزی ،رسول امینی ، معظمی گودرزی ، ترابی گودرزی ، ولی‌پور گودرزی، کریمی گودرزی، و خانواده های وابسته .

بانهایت تاسف‌و تالم‌فوت ناگهانی شادروان سرکار سرهنك **حشمت‌اله سردارپور گودرزی** راباطلاع دوستان و آشنایان میرسانند . مجلس‌ترحیم آن شادروان از ساعت ۹ تا۱۱ روز دوشنبه چهاردهم دیماه درخانقاه صفی‌علیشاه وختم زنانه از ساعت ۳تا ۵بعداز ظهر همانروز در محل مزبور منعقد است .

فتح‌اله گودرزنیا ، امیر گودرزنیا، صادق گودرزنیا ، عزت‌اله سردارپور گودرزی ، روح‌اله سردارپور گودرزی ، محمد معظمی گودرزی، محسن معظمی گودرزی ، محمد تقی ترابی‌گودرزی ، ابوالفضل ترابی گودرزی .

آـ۲۹۴۶۹ ۱ـ۲

ضایعه ناگوار را بعموم افراد خانواده های عزادربویژه بازماندگان آن مرحوم تسلیت میدهیم .

بانهایت تاسف درگذشت جانگداز **آقای ابراهیم‌صرافی‌را** باطلاع دوستان و آشنایان می رساند مجلس ترحیم‌مردانه‌روز یکشنبه ۱۳ر۱۰ر۴۹ ازساعت ۹ الی ۱۱ صبح در مسجدشیخ عبدالحسین معروف به آذربایجانیها و مجلس ترحیم زنانه از ساعت ۳الی ۵ بعداز ظهر همان روز در منزل شخصی خیابان آرامگاه ایستگاه بانك خیابان پارس کوی شهرزادپلاك ۱ر۴۷ منعقد خواهد بود .

خانواده‌های : صرافی . رفیعی . آجودانی . شکوهی ، محلاتی .خردمند . جعفری .مهدیخانی . تبریزیان .شله‌چی . دستمالچیان .صادقیان . شهینی . غازی . خلیلی

از طرف‌دوستان آنمرحوم .حاج سید علی حکاك . حاج حسین شیخ‌زاده . ترجمی . مصطفائیان . روشن نفس . سلطان حسینی . هیئت حسینی تبریزیها

آـ۲۹۳۳

به عموم بازماندگان آنمرحوم مصیبت وارده‌را تسلیت میدهیم .

یادبود

ای مهر فروزان زندگانی ما

دو سال گذشت هنوز داغ
هجران تو دلهایمان را
میگدازد وهنوزفروغ دیدگان
ماره‌نشین انتظار تواند روز
دوشنبه چهاردهم دیماه‌مصادف
با دومین سالگرد فقدان‌عزیز
دلوسرورارجمند ماانوشه‌روان
پرویز یاورزاده که یادش در
دلهای ما جاودانه میدرخشد
میباشد .

هزینه این مراسم صرف امور خیریه میگردد و در این روز بر مزار او گرد می‌آئیم تا بیاد این ظلم جفاکارانه روزگار زاریها کنیم .

خانواده یاور زاده

آـ۲۹۰۷۵

یادبود

بدین‌وسیله‌باطلاع اقوام و دوستان میرساند که مراسم چهلمین شب‌درگذشت‌همسر عزیزم‌شادروان **تیمسارسرتیپ علا** روز یکشنبه ۱۳ دی‌ماه از ساعت ۳ تا ۵ بعد ازظهر در منزل شخصی آن مرحوم خیابان فروردین چهارراه خوشبختی پلاك ٤۷ برگزار خواهدشد

حاجیه زهراقبال (پری‌علا)

آـ۲۹۳۶۷

روز یکشنبه سیزدهم دیماه جاری مصادف با سالروز فوت همسرم مرحوم **دکتر عبداله جمشیدی جهانسوزی** است هزینه مربوط به‌برگزاری مراسم ، صرف امور خیریه میگردد .

پوراندخت جهانسوزی

آـ۲۹۴۰۷

گیسوی پریشانت دیدم‌وبدل گفتم
این همه‌پریشانی برسر پریشانی

چهاردهم دیماه جسم بی‌روح و متحرکی با حالی پریشان، قلبی شکسته ، چشمانی گریان دومین سالروزفقدان اندوهناك بزرگترین افتخار خودرا به دوستان و سروران معظم یادآوری مینماید . هزینه ختم صرف امورخیریه گردید .

چالوس ـ سیدمطلب‌میربابائی

آـ۹۴۲۵ ۲

تسلیت

همکاران گرامی:سرکارخانم دکترپیشوا وحضرت آقای دکتربهادری

بدین‌وسیله مصیبت‌وارده را صمیمانه‌تسلیت می گویند

گروه آسیب شناسی دانشگاه تهران

آـ۲۹۳۷۳

سرکار خانم مهینی رئیس محترم آموزشگاه بهیاری فرح

باتاسف فراوان درگذشت مادر ارجمند سرکار راتسلیت میگوییم .

نظام‌الدین بزرك زاده

آـ۲۹۳۹۳

دوست عزیز جناب آقای حسین رسم‌پور

بانهایت تاسف درگذشت پدر گرامیتان را تسلیت عرض مینمائیم .

دانشجویان کلاس زبان مدرسه عالی مدیریت گیلان لاهیجان : دلپذیر ، شیوعی ، مهدوی ، میرخواه،روحی‌بخش وجدانی ، اسمعیل‌نیا ، مرادی ، رحیمی ، تقوی ، بابائی‌پور، محمدی ، شهریاری ، نصیری‌ابریشمچی ، زمانی ، اوخ ، فتاحی ، صفاری ، فیاضی ، باباهادی ، یگانه

آـ٦٤٤٤٤

جناب آقای عتیق مشاور وزارت اصلاحات ارضی و ریاست محترم هیئت نظارت منطقه ۵

کارکنان تعاون روستائی فرمانداری کل همدان‌مراتب تاسف وتاثر خود را از درگذشت ابوی‌گرامی ابراز نموده بقاء عمر آن جناب و خانواده محترم را از خداوند متعال خواه تارند .

از طرف کارکنان سازمان تعاون روستائی فرمانداری

آـ٦٤٤٤٦ **کل‌همدان ـ رضاگل**

مصیبت‌وارده را به خانواده محترم عبدالحسینی مخصوصا به آقای حاج تقی عبدالحسینی پدر داغدارش تسلیت‌میگوئیم .

ضیاءالدین سلیمی . ابراهیم بقائی . حاج مسلم عظیمی. حاج افراشته . علی اصغر ملك محمدی .

آـ۲۹۳۹۱

جناب آقای مهندس تدین

بانهایت تاسف مصیبت مولمه وارده را بجنابعالی و فامیل گرامی تسلیت میدهیم .

شرکت پارادیس

آـ۲۹۳۳۹

سرکار خانم

رهبران ، مربیان و اعضاء شیرو خورشید سرخ جوانان نواحی تهران در سوك درگذشت پدر بزرگوار شما سهیم هستند .

راهنمای شیر وخورشید سرخ جوانان تهران ـ جمشیدی

آـ۲۹۳۴۷

انجمن زرتشتیان تهران باکمال تاسف درگذشت شادروان دولت‌شاهپورگیو (فرین)رابه جناب آقای ارباب رستم‌گیوو آقای دکتر دینیار فرین وسایربازماندگان تسلیت میگوید.

انجمن زرتشتیان تهران

آـ۲۹۳۸۵

سرکارخانم فروغ مهینی

بانهایت‌تاسف وتاثر درگذشت مادر گرامیتان را صمیمانه تسلیت‌عرض نموده ودر غم شماشریك هستیم .

دکترآهی . دکتراسدزاده . دکتر پیرزاده . دکتر ثلاث. دکترحسین‌دوست . دکتربانی . دکترصادقی . دکترغفاری. دکترفرسام . دکترایرج فخرائی. دکترمفتاح . دکترمهریار. دکتر مهجور . دکترنوروزیان.

آـ٦۵۰٤۸

دوست‌ارجمند جناب آقای حاج تقی‌عبدالحسینی

بانهایت تاثرو تاسف مصیبت‌وارده‌را تسلیت عرض می‌نماید.

اصغرامیری

آـ۲۹۳۸۷

جناب آقای دکتر ادهم مدیر کل وزارت بهداری

بااندوه فراوان مصیبت وارده را تسلیت میگوئیم .

همدان : دکتر پاکباز ـ پارسا

آـ٦٤٤۵۰

همکار محترم آقای پرویز کفائی

همکاران شمادراداره کارپردازی ـخدمات ـ نقلیه وزارت بهداری‌بانهایت تاسف مصیبت‌وارده را تسلیت می‌گویند.

آـ٦۵۰۳٦

سرکار سرهنك عباسعلی امین طاهری فرماندار محبوب شهرستان سردشت

درگذشت شادروان برادر ارجمندتان را به ان سرکار و خانواده محترم امین طاهری‌تسلیت عرض نموده و در مصیبت وارده اینجانب را سهیم بدانید .

آـ٦٤٤۵۸ **حسین فرج‌زاده**

سپاسگزاری

از موالیان گرامی‌و سروران ارجمندو نمایندگان‌محترم مجلس که قدم‌رنجه فرموده یا تلگرافی از شهرستان ها اظهار همدردی بعلت فوت فرزند عزیزم **موسی امین‌صالحی** فرموده‌اند سپاسگزارم و همچنین از روسای محترم ساوه و کارمندانشان و اهالی شهرستان ساوه ازهر طبقه که درکمال بزرگواری درمجلس ختم وشب‌هفت فرزندم‌شرکت فرموده‌اند متشکرم. تاخیر در شرفیابی بعلت کسالت روحی است .

ساوه : امین صالحی ـ صالحی و اخوان ـدکتر محمد امین‌صالحی ـ مهدی امین‌صالحی و برادران

آـ٤٤۸۰

سپاسگزاری

بانهایت احترام از کلیه سروران معظم و هم‌مسلکان عزیز دوستان و اقوام که در مراسم تشییع و ترحیم وشب هفت مرحوم پدرم **محمد اسماعیل مبارکی** شرکت و یا وسیله تلگرام و نامه اظهار همدردی و محبت فرموده‌اند سپاسگزاری نموده سلامتی همگان را از خداوند بزرك خواستارم .

از طرف فامیلهای وابسته علی محمد مبارکی

آـ۲۹۴۲۹

سپاسگزاری

ازعموم دوستان و آشنایان که بمناسبت درگذشت نابهنگام نورچشم‌عزیزمان صمد عباسی حضورایا تلگرافااظهار همدردی فرموده‌اند تشکر نموده و بقایشان را خواستاریم .

رضائیه ـ قنبر عباسی و خانواده های وابسته

آـ٦٤٤۸۳

اطلاعات ۱۳۰۱

شنبه - دوازدهم دی ماه ۱۳۴۹
چهارم ذیقعده ۱۳۹۰ - دوم ژانویه ۱۹۷۱
شماره ۱۳۳۸۵ - سال چهل و پنجم
استخراج دکتر ریاضی کرمانی

ساعات شرعی
اذان صبح ..... ساعت ۵ و ۳۵ دقیقه
طلوع آفتاب ..... ساعت ۷ و ۱۳ دقیقه
ظهر شرعی ..... ساعت ۱۲ و ۹ دقیقه
اذان مغرب ..... ساعت ۵ و ۱۹ دقیقه

بمناسبت جشن‌های شاهنشاهی

مؤسسات آموزشی تازه‌ای ساخته خواهد شد

بدعوت شورای جشن شاهنشاهی‌وزارت آموزش وپرورش مراسمی در باشگاه معلمان برگزار شد. در این مراسم جمعی ازمقامات فرهنگی واعضاء انجمن‌های‌خانه‌و مدرسه ومعلمان شرکت داشتند . وزیر آموزش‌و پرورش‌در این مراسم گفت : برای معلمان و کلیه کسانی که در وزارت آموزش وپرورش کار می‌کنند مسئله جشن‌های شاهنشاهی از دو نظر مطرح می‌شودیکی آنکه‌معلمان هم مانند همه مردم ایران باسر بلندی می‌توانند ۲۵۰۰ سال شاهنشاهی ایران را در جهان جشن بگیرند، مسئله دوم وظیفه سنگین‌تر تفهیم‌فلسفه حشن‌های شاهنشاهی به نسل جوان‌ایران و کودکانی است که فردای ایران رامی‌سازند.من ازمسئولین آموزش وپرورش می‌خواهم که این دو وظیفه را بانهایت سلیقه انجام دهند.

شاهنشاهی ایران از روح و خون ما جدا نیست در ادبیات فارسی کلمات‌بسیاری وجوددارد که نماینده روح ایرانی در شناسائی و تحلیل از شاهنشاه وشاهنشاهی ایران‌است. معلمین که همیشه از عنایات شاهنشاه آریامهر برخوردار بوده‌اندوظایف سنگین‌تری دارند . همکاران عزیز من باید در کلاس درس «فلسفه جشن‌های شاهنشاهی» را تفهیم نمایند ما کار را شروع کرده‌ایم تمام مسابقات درسی‌را بعنوان مسابقات کوروش کبیر نامگذاری کرده‌ایم و این کار ادامه خواهدیافت. اصولاهمیشه برکت‌این‌جشن‌هانصیب آموزش وپرورش کشور گردیده است. وزیر آموزش و پرورش اضافه کرد بخاطر دارید که چند سال پیش‌درجشن تاجگذاری‌شاهنشاه آریامهر وعلیاحضرت شهبانوی ایران تعدادزیادی مدارس‌جدید بعنوان یزرگداشت این جشن ساخته شد و درپایان‌این جشن ها نیز تعداد زیادی موسسات آموزشی ساخته خواهد شد .

وی اضافه کرد ما که تاریخ و سنت‌های بسیار خوب داریم با کمال غرور و افتخار می‌توانیم این جشن‌ها را برگزار کنیم‌ما باید از افکار مردم بیش از هر زمانی دیگر استفاده کنیم زیرا افکار مردم در این عصر که‌با انقلاب شاه‌ومردم‌منطبق گردیده افکاری‌است مترقی . نسل‌جوان به‌شاهنشاه و میهن خود عشق می‌ورزد و این عشق‌از سینه‌مادر ها وپدرها به فرزندان ماانتقال یافته‌است‌امیدوارم که‌شاهنشاهی ایران سالهای سال و تا آخر جهان باقی بماند ومادر پرتوآن باآسودگی زندگی کنیم .

وزیر آموزش و پرورش‌سپس از روزنامه‌های دیواری مدارس که‌مربوط‌به‌جشن‌های‌شاهنشاهی بود بازدید کرد .

پیست های اسکی آبعلی ، شمشك و گاجره شلوغ بود

هوای صاف و آفتابی دیروز جمع کثیری از علاقمندان به ورزش اسکی را به پیستهای اسکی آبعلی، شمشك و گاجره کشاند و جمعیتی که بمنظور استفاده از پیست و استراحت باین مناطق رفته بودند روز خوشی را گذراندند . . .

بنابگزارش خبرنگار مادر گچسر: روزگذشته بعلت‌ازدیاد مسافر جای خالی‌در هتل گچسر پیدا نمی شددرآبعلی و شمشك نیز وضع بهمین منوال بود و بیشتر مسافران این دو نقطه را خارجیهای مقیم تهران تشکیل دادند .

توقف یك شبه نخست‌وزیر کانادا در تهران

در تهران امروز تائیدشد که «پی‌یر الیوت ترودو» نخست وزیر کانادا روز پنجشنبه هشتم بهمن درپایان سفر ۳۴ روزه آسیائی به کشور های‌سنگاپور ،سیلان، اندونزی ، هند و پاکستان برای توقف یك شبه بتهران خواهد آمد .

نخست وزیر کانادا در فرصت کوتاه‌اقامت درتهران باآقای هویدا نخست وزیر ملاقات و پیرامون مسائل بین‌المللی و آینده مناسبات ایران و کانادا گفتگوخواهد کرد .

مناسبات ایران و کانادا در چند سال اخیر گسترش محسوسی یافته است و در سفری که «میچل شارپ» وزیر خارجه کانادا در آبان ماه سال ۴۸ بدعوت اردشیر راهدی وزیر خارجه ازایران بعمل آورد دو کشور تصمیم به گسترش مناسبات بازرگانی و همکاریهای فنی و اقتصادی گرفتند . درحال حاضرطرحهائی بمنظورتوسعه تجارت میان ایران و کانادا در تهران واتاوا در دست بررسی است .

ملاقات سه وزیر خارجه

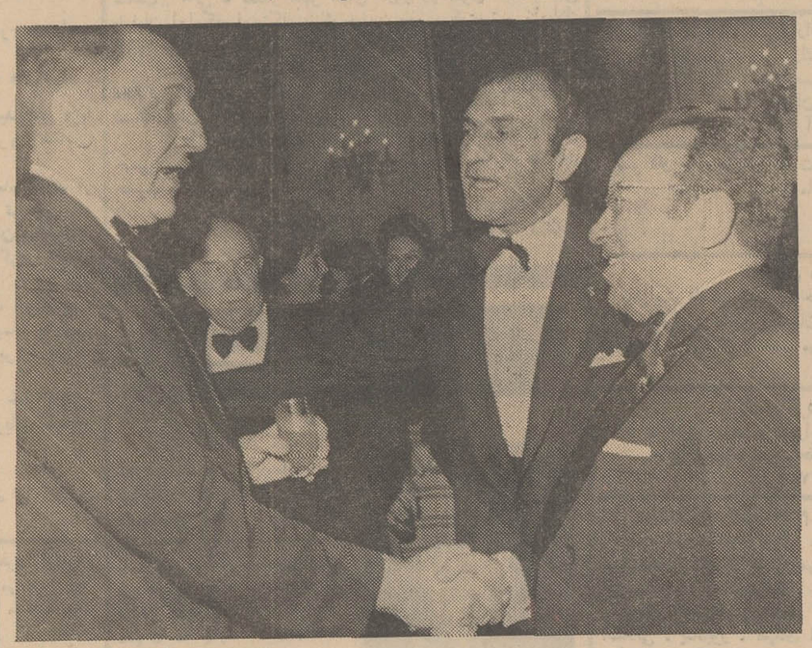

ضیافت سالیانه شب ژانویه‌وزیر خارجه برای روسای‌هیات های سیاسی مقیم تهران امسال مصادف با بازدید های رسمی «زوزف‌لونس» وزیر خارجه‌هلند و «محمد مسمودی» وزیرخارجه تونس از تهران بود .

عکس آقای راهدی را هنگام معرفی وزیر خارجه هلند «نفر سمت چپ» به‌وزیرخارجه تونس نشان میدهد .

«ولادیمیریروفیف» سفیر اتحاد شوروی نیز در عکس دیده میشود .

مطالعه برای تغییر ساعت کار وزارت اقتصاد

در وزارت اقتصاد مطالعاتی در جریان است که درصورت تصویب، این وزارتخانه نیز به جمع سازمان هائی که در هفته پنج روز کار میکنند خواهد پیوست .

اساس فکر در وزارت اقتصاد اینست که ساعت شروع بکار این وزارتخانه‌با دیگر موسسات تفاوت داشته باشد ، تا باین طریق ازنظر ترافیك تسهیلی هم برای کارمندان و هم برای شهر تهران فراهم شود .

در صورتی که این فکر به نتیجه برسدشروع کارووزارت اقتصاد از ساعت‌نه صبح‌خواهد بود و کار در این‌وزارتخانه تا پنج یا پنج ونیم بعد از ظهر ادامه خواهد یافت .

برای اجرای این طرح‌لازم است مقدمات کافی جهت تاسیس یك ناهارخوری مجهز در وزارت اقتصاد فراهم شود.

الاخاء

تنها مجله عربی زبان ایران منتشر شد

آخرین شماره مجله الاخاء گنجینه‌ای است از تاریخ و ادبیات‌و علوم برای دانش‌پژوهان و جالبترین رپرتاژها و سرگرمی ها برای سایر خوانندگان

دقیق‌ترین و جالبترین تاریخچه‌و آخرین اخبار مسافرت شیخ‌بحرین را بایران بزبان عربی در این شماره مصور مطالعه نمائید

دنیای‌ورزش منتشر شد

مطالب‌دست‌اول و گزارشهای‌فوق‌العاده

که هر هفته در مجله‌جوانان‌منتشر میشود روزبروز علاقمندان بیشتری مییابد

«جوانان»این‌هفته

همراه با عکسهای رنگی موحد- سید عباسی - سوسن - «الکه‌زومر» و حسین موفق ،

دهها رپرتاژ و داستان واقعی دوشنبه تقدیم شما میشود

از روز دوشنبه در قلعه سلیمانخان

ساختمان خانه‌های کارگری آغاز میشود

* سه کارخانه ، در اجرای اولین طرح‌ساختمانی فعالیت دارند

عملیات ساختمانی اولین طرح بزرگ بخش خصوصی بعداز ظهر روز دوشنبه باحضور وزرای‌کار وامور‌اجتماعی وآبادانی ومسکن دراراضی قلعه سلیمانخان جاده کرج‌آغاز خواهد شد.

در اجرای اولین طرح ساختمانی، سه واحد صنعتی بزرگ متمرکز درجاده قدیم وجدید کرج، یعنی کارخانه‌های ارج، سپنتا وگروه صنعتی بهشهر شرکت دارند هریک از این سه واحد صنعتی هشت بلوك ساختمانی که هرکدام از آنها شامل ۲۸ واحد مسکونی میباشد خواهند ساخت.

در اولین برنامه ساختمانی که از روز دوشنبه آغاز میشود هریک از واحدهای صنعتی فعلا ساختمان‌یك‌بلوك ساختمانی‌را آغاز خواهند کرد .

* اجاره

بموجب قراردادی که جهت واگذاری زمین برای احداث خانه‌های کارگری بین سازمان مسکن و سه واحد بزرگ تولیدی کشور منعقد شده بهریك‌از واحدهای‌تولیدی مذکور ۲۵ هزار مترمربع زمین واگذار شده است .

این اراضی بصورت استیجاری دراختیار کارخانه‌ها قرار گرفته است.

واحدهای مسکونی کارگری بعدا بااجاره مختصر در اختیار کارگران این سه واحد صنعتی قرار خواهد گرفت.

مجله دختران و پسران فردا منتشر میشود

دکتر مهرعلی خلعتبری

خیابان سپیدی - اول خیابان جامی

از مسافرت خارج مراجعت نموده است پذیرائی ۵ تا ۸ عصر تلفن ۴۸۹۰۰

۲_۱ ۶۴۵۹۰_۱

افتتاح مطب

دکتر ابوالفضل محسنی سجادی

متخصص بیماری های کودکان از پاریس خیابان پهلوی-اول خیابان جامی پذیرائی عصر ها تلفن ۴۸۹۰۰

۲_۱ ۵۴۵۹۴_۱

THE BRITISH COUNCIL

شورای فرهنگی بریتانیا

برای کلاس های انگلیسی نیم‌سال دوم خود دانشجو میپذیرد.امتحانات ورودی درروز های
دوشنبه ۱۴ دی
سه‌شنبه ۱۵دی
چهارشنبه ۱۶دی
درساعت ۹ صبح و ۳بعدازظهر برگزار خواهدشد.
محل‌امتحانات: خیابان روزولت - روبروی‌دانشسرا- شماره ۴۱ کوی‌نیك

۲_۱ آ_۶۴۸۰۴

نوبت اول

حوزه ۱۹ ناحیه ۶

آگهی برای اطلاع‌عموم دراجرای‌قانون‌نوسازی وعمران شهری

باطلاع کلیه مالکین و صاحبان اعیانی و عرصه و صاحبان حقوق قانونی مربوطه واقع در محدوده زیر از حوزه ۱۹ ناحیه۶ شهرداری پایتخت :

شمالا- جنوب خیابان امیر کبیر از خیابان سیروس تاخیابان ایران (دوم که عربی‌است) شرق‌خیابان‌ایران از خیابان امیرکبیر تاخیابان گوته (سوم که شمالی است) جنوب خیابان گوته از خیابان ایران تا خیابان شهباز .

شرقا- غرب خیابان شهباز از خیابان گوته تاکوچه نوری.

جنوبا- شمال کوچه نوری از خیابان شهباز تا کوچه نقره‌چی (دوم که شرقی است) عرب کوچه نقره‌چی از کوچه نوری‌تا کوچه آبشار (سوم که جنوبی است) شمال کوچه آبشار از کوچه نقره‌چی تا کوچه شجاع فاجار (چهارم که شرقی است) عرب کوچه شجاع فاجار از کوچه آبشار تاکوچه جباری (پنجم که جنوبی و شرقی است) شمال و عرب کوچه جباری از کوچه‌شجاع فاجار، تاکوچه دردار (ششم که جنوبی است) شمال کوچه دردار از کوچه جباری تا خیابان‌ری (هفتم که شرقی است) عرب‌خیابان ری از کوچه دردار تاکوی باغ پسته بك (هشتم که جنوبی است) شمال کوی باغ پسته‌بك از خیابان ری تا کوچه پروین (نهم که شرقی است) عرب کوچه پروین از کوی باغ پسته بك تا کوی صفیرها (دهم که جنوبی است) شمال کوچه صفیر ها از کوچه پروین تا کوچه امامزاده یحیی (یازدهم که شرقی است) عرب کوچه امامزاده یحیی از کوچه صفیر ها تا کوچه ابوالقاسم - شیرازی (دوازدهم که غربی است) شمال کوچه ابوالقاسم‌شیرازی از کوچه امامزاده یحیی تاکوچه جابریان (سیزدهم که شرقی است) عرب کوچه جابریان از کوچه ابوالقاسم شیرازی تا کوچه ری دوست (چهاردهم که جنوبی است) شمال کوچه زری دوست از کوچه جابریان تا خیابان سیروس .

غربا- شرق خیابان سیروس از کوچه زری دوست تا خیابان میرکبیر .

میرساند که ممیزی منطقه مزبور پایان یافته است از کلیه مودیان محترم دعوت میشود بامراجعه به واحد سازمان ممیزی و درآمد نو سازی ناحیه ۶ واقع در میدان شوش روبروی سینما ری از نتیجه ممیزی املاك‌خود که در تابلو اعلانات‌الصاق‌گردیده است اطلاع حاصل فرمایند در صورتیکه مودیان به نتیجه‌ممیزی اعتراض قانونی داشته باشند میتوانند با توجه به تبصره ۲ماده ۸ قانون نوسازی و عمران شهری عوارض مورد قبول خود را بحساب (۱۵۰۰۰) که توسط بانك مرکزی ایران در تمام شعب بانك ملی ایران در تهران مفتوح گردیده است پرداخت ورسید آنرا بضمیمه نامه‌ای متضمن موارد اعتراض باذکر دلیل واستناد بمدارك که پیوست اعتراض نامه خواهندنمود حداکثر ظرف‌مدت چهار ماه بسازمان ممیزی و درآمد نو سازی شهرداری پایتخت واقع در خیابان روزولت میدان ۵۲ شهریور خیابان نمونه کاشی ۷۷ تسلیم دارند ، در صورتیکه عوارض ملك خودرا قبل از پایان مدت مقرر در قانون نوسازی و عمران شهری پرداخته‌اند باتوجه به تبصره ۲ماده ۱۰ قانون نوسازی وعمران شهری ده درصد عوارض آنسال بعنوان جایزه بنفع آنان منظور واز حساب کسر خواهد شد .

سازمان ممیزی ودرآمد نوسازی

۳_۱ آ_۶۴۹۰۴

نوبت دوم

حوزه ۱۶ ناحیه ۰۴

آگهی برای اطلاع عموم دراجرای قانون نوسازی وعمران شهری

باطلاع کلیه مالکین و صاحبان اعیانی و عرصه و صاحبان‌حقوق قانونی مربوطه واقع درمحدوده زیرارحوزه ۱۶ناحیه ۴ شهرداری پایتخت .

شمالا - جنوب خیابان سینا از خیابان ناهید تاکوچه توکلی

شرقا - عرب کوچه توکلی از خیابان سینا تاخیابان سالار (دوم که شمالی است) جنوب خیابان سالار از کوچه توکلی تا خیابان‌نواب (سوم که شرقی است) عرب خیابان نواب ازخیابان سالار تا کوچه قطب (چهارم که شمالی است) جنوب کوچه‌قطب از خیابان نواب تا کوچه سالار اعظم (پنجم که شرقی است) عرب کوچه سالار اعظم که از کوچه قطب‌تاکوچه شاد (ششم که شمالی است) جنوب کوچه شاد از کوچه سالار اعظم تاکوچه آقاحسینی (هفتم که شرقی است) عرب کوچه آقا حسینی از کوچه‌شادتا کوچه نو (هشتم که جنوبی است) شمال کوچه نو از کوچه آقا حسینی تا خیابان مستشاری (نهم که شرقی است) غرب خیابان مستشاری از کوچه نو تا کوچه ملك آراء .

جنوبا - شمال کوچه ملك آرا و آبادان از خیابان مستشاری تا خیابان نواب (دوم که عربی است) شرق خیابان نواب‌از کوچه آبادان‌تا خیابان بریانك و شمال خیابان بریانك از خیابان‌نواب تاکوچه حکیم‌السلطنه (حکیمی) .

غربا - شرق کوچه حکیم‌السلطنه از خیابان بریانك تا کوچه پیشرو (دوم که شمالی است) جنوب کوچه پیشرو از کوچه حکیم‌السلطنه تا کوچه تحلی (سوم که عربی است) شرق کوچه تحلی از کوچه پیشرو تا کوچه عراقی (چهارم که‌شمالی است) جنوب کوچه عراقی از کوچه تحلی تا کوچه قاسم‌شاهی و شرق خیابان ناهید از کوچه قاسم شاهی تا خیابان سینا .

میرساند که ممیزی منطقه مزبور پایان یافته است از کلیه مودیان محترم دعوت میشود با مراجعه به واحد سازمان‌ممیزی و درآمد نوسازی ناحیه ۰۴ واقع درخیابان‌قزوین چهارراه‌عباسی نبش خیابان مستشاری جنب بانك صادرات طبقه سوم ازنتیجه ممیزی املاك خود که در تابلو اعلانات الصاق گردیده است اطلاع حاصل فرمایند در صورتی که مودیان به نتیجه ممیزی اعتراض قانونی داشته باشند میتوانند با توجه به تبصره ۲ ماده ۸ قانون نوسازی و عمران شهری عوارض مورد قبول خود را به حساب ۱۵۰۰۰ که توسط بانك مرکزی ایران درتمام‌شعب بانك ملی ایران در تهران مفتوح گردیده است پرداخت‌ورسید آنرا به ضمیمه نامه‌ای متضمن موارد اعتراض باذکر دلیل و استناد به مدارك که پیوست اعتراض نامه خواهند نمود حداکثر ظرف مدت چهار ماه به‌سازمان‌ممیزی ودرآمد نوسازی‌شهرداری پایتخت واقع در خیابان روزولت میدان ۲۵ شهریور خیابان‌نمونه کاشی ۷۷ تسلیم دارند ، در صورتی که عوارض ملك خود را قبل از پایان مدت مقرر در قانون نوسازی و عمران شهری پرداخته‌اند باتوجه به تبصره ۲ ماده ۱۰ قانون نوسازی وعمران شهری ده درصد عوارض آنسال به عنوان جایزه بنفع آنان منظور و از حساب کسر خواهد شد

سازمان ممیزی و درآمد نوسازی

۳_۱ آ_۶۳۰۱۶

انتقال

دفتروکالت بهروز اقشار بخیابان آریامهر ساختمان افشار (نزدیك شعبه بانکملی) منتقل گردید .

شماره های جدید تلفن ۶۲۱۰۱۵ - ۸۹۱۳۴۰

۲_۱ آ_۲۹۱۸۵

آگهی استخدام متخصص رادیولژی وبیهوشی

دانشگاه مشهد برای خدمت در بخش های بیمارستان شهناز پهلوی به عده‌ای از دارندگان دیپلم دکترای پزشکی که‌متخصص رشته های رادیولژی و بیهوشی باشند احتیاج دارد که بر طبق مقررات آئین‌نامه استخدامی هیات علمی دانشگاه در سال ۱۳۵۰ آنها را استخدام خواهد نمود . داوطلبان واجد شرایط میتوانند فتوکپی مدارك تحصیلی و تخصصی‌با دو قطعه عکس و یك نسخه شرح حال خود را از تاریخ صدور این آگهی تا مدت دو ماه با پست سفارشی به نشانی (سازمان مرکزی دانشگاه مشهد) ارسال دارند .

دانشگاه مشهد

۲_۱ آف_۶۳۲۱۰

نوبت دوم

تمدید آگهی مناقصه

اداره راه استان کرمانشاهان آگهی مناقصه شماره ۱۰۳۴۱_ ۱۸ر۹ر۴۹ ساختمان پل دوچشمه ده متری دیره را تا تاریخ چهارشنبه شانزدهم دیماه ۴۹ تمدید مینماید داوطلبان شرکت در مناقصه مزبور می‌توانند همه‌روزه بدبیرخانه اداره‌مراجعه وبادریافت برك مشخصات و نقشه‌جات مربوطه پیشنهادات خود راحداکثرتاساعت ۱۰صبح چهارشنبه شانزدهم دیماه ۴۹ بدفتر اداره تسلیم و رسید دریافت دارند . کمیسیون قرائت‌پیشنهادات درساعت ۱۱ همان‌روز تشکیل وتصمیم لازم اتخاذ خواهدشد.

اداره‌راه‌استان کرمانشاهان-صارمی

آ_۶۴۴۳۶

دومین کنگره تحقیقات ایرانی دانشکده ادبیات و علوم انسانی دانشگاه مشهد ۱۱ تا ۱۶ شهریورماه ۱۳۵۰

دومین کنگره‌تحقیقات ایرانی در شهریور ماه ۱۳۵۰ در دانشکده‌ادبیات وعلوم‌انسانی دانشگاه مشهدتشکیل خواهد شد افرادشرکت کننده در کنگره عبارت خواهند بود از :

۱- محققان‌ایرانی.

۲- ایران شناسان خارجی که بتوانند با خرج خود در کنگره شرکت کنند.

۳- دانشجویان دوره های فوق لیسانس‌ودکتری دانشگاه های ایران‌وخارجه.

حق‌مشارکت در کنگره تحقیقات ایرانی برای محققان و ایران شناسان یك هزار ریال وبرای دانشجویان سیصد ریال است که‌باید تا پایان تیر ماه ۱۳۵۰ به حساب‌دومین کنگره تحقیقات ایرانی‌به‌شماره ۱۰۰۲۲۴ بانك ملی‌ایران‌شعبه‌دانشگاه مشهدارسال شود . مخارج سفرواقامت ونیز تهیه مسکن کلیه شرکت‌کنندگان برعهده خود ایشان‌و در صورت امکان با موسسات‌و دانشگاههای مربوط‌است.

کنگره بجز جلسات عمومی دارای یازده شعبه خواهدبود :

۱- تحقیقات‌ادبی مربوط به‌ایران‌دوره اسلامی
۲-دستورزبان
۳-ادبیات معاصرایران
۴- زبان شناسی ، زبانها ولهجه های‌ایرانی
۵-باستان شناسی وهنر
۶-تاریخ‌وجغرافیای تاریخی پیش از اسلام و دوره‌اسلامی
۷-مردم شناسی‌وفرهنك عامه
۸-دین‌وعرفان وفلسفه
۹-کتابشناسی‌ونسخه شناسی
۱۰- علوم‌قدیم‌ایران
۱۱-مطالعات اجتماعی

محققان ودانشجویانی که مایلند در هر یك از شعب مذکور مقاله‌ای تحقیقی از آخرین بررسی های علمی خود قرائت کنند خلاصه ۱۰۰ کلمه‌ای آنرا قبل از پایان تیر ماه ۱۳۵۰ بدبیرخانه کنگره در مشهدارسال خواهند داشت . سخنرانی هائی که جنبه تحقیقی وابتکاری نداشته‌باشد در برنامه کنگره گنجانیده نخواهدشد . مدت هر خطابه ۲۰ دقیقه‌است.

از علاقمندان بهشرکت در کنگره خواهشمنداست داوطلبی خود را کتبا بدبیرخانه دومین کنگره تحقیقات ایرانی‌دانشکده ادبیات‌وعلوم‌انسانی مشهد اعلام نمایند تا پرسشنامه و اوراق‌لازم برای آنان‌فرستاده شود.

دومین‌کنگره تحقیقات ایرانی

آ_۶۴۴۳۸

تجدید آگهی مزایده شهرداری کرج

پیرو آگهیهای شماره ۲۴۳۰ _۲۰ر۲ر۴۹ - ۴۳۳۰_ ۲۷ر۳ر۴۹ و۵۲۷۷_ ۱۶ر۴ر۴۹ شهرداری کرج در اجرای ماده ۱۰۵الحاقی واصلاحی شهرداری و باستناد بند ۳ از صورتجلسه مورخه ۱۵ر۱۰ر۴۸ انجمن شهر بهره‌برداری از شن و ماسه از رودخانه کرج بین دوپل اتوبان وراه‌آهن واقع در محدوده شهر را با شرائط و بشرح زیر بمزایده میگذارد :

پیشنهاد دهندگان میتوانند با مراجعه بشهرداری و بازدید از محل و اطلاع کامل از موقعیت ونحوه مزایده و دریافت برك شرائط معامله و امضاء و مهر نموده بضمیمه پیشنهادخود در پاکت لاك و مهر شده تاآخرین ساعت اداری روز یکشنبه مورخ ۱۱ر۱۱ر۴۹ بدفتر شهرداری ضمن اخذ رسید تسلیم نمایند.

پیشنهادات رسیده‌در ساعت ۱۰صبح روز بعدبا حضور کمیسیون مربوط باز وقرائت خواهد شد :

۱- مدت بهره‌برداری از تاریخ عقد قرارداد لغایت چهارسال تمام خواهد بود .

۲- مورد بهره‌برداری حداقل یکصدو بیست هزار متر مکعب شن و ماسه میباشد .

۳- حداقل مبلغ کل مورد بهره‌برداری در حدود دومیلیون وچهارصد هزار ریال میباشد .

۴- پیشنهاد دهندگان بایستی صدی پنج مبلغ فوق‌الذکررا بعنوان سپرده اسناد خزانه یاضمانت نامه بانکی و یا رسیدوجه نقد بحساب شماره ۱۵۱۰۳۰ سپرده شهرداری در بانك ملی ایران شعبه کرج را ضمیمه پیشنهاد خود نمایند.

۵- در صورتیکه برنده مزایده از تاریخ ابلاغ لغایت هفت روز از عقد قرارداد خودداری نماید سپرده وی بنفع شهرداری ضبط و بنفر دوم و سوم نیز بهمان ترتیب ابلاغ و در صورت خودداری از عقد قرارداد سپرده آنان بنفع شهرداری ضبط خواهد شد.

۶- پیشنهاد دهندگان باید در پیشنهاد خود حداکثرمیزانیکه میتوانند استخراج نمایند و حداکثر بهای متر مکعب شن و ماسه را بحروف و رقم تعیین نمایند.

پیشنهادات مبهم و مشروط و مخدوش و بدون توجه‌بشرائط آگهی شهرداری بهیچوجه مورد قبول نخواهد بود .

۷- کلیه هزینه‌های متعلقه از قبیل چاپ آگهی ومالیات‌و عوارض و غیره بعهده برنده مزایده میباشد.

۸- حضور پیشنهاد دهندگان در جلسه آزاد و شهرداری در رد یا قبول یك یاکلیه پیشنهادات مختار است.

۹- نحوه پرداخت و سایر اطلاعات مربوط بمزایده دربرك شرائط مندرج میباشد .

۱۰- پیشنهاد دهندگان بایستی باتوجه به قانون منع‌مداخله کارمندان در مزایده شرکت نمایند.

۲_۱ آ_۶۳۲۲۰

شهردار کرج - مهدی‌زاده

آگهی استخدام

شرکت های عامل نفت ایران برای عملیات خود به خدمات یکنفر مهندس ارشد برق مجرب که واجد شرایط زیر باشد نیازمند است:

سن : حداکثر ۴۰سال .

تحصیلات : درجه لیسانس B.SC. در مهندسی برق یا معادل‌آن

تجربیات: حداقل ۶ تا ۸سال تجربه‌باسابقه ممتد درامورمهندسی‌برق: قسمت طراحی، نقشه‌کشی ساختمان تاسیسات بزرك تولید برق و شبکه های ان(تجربه‌دروسائل برقی که در تاسیسات و صنایع مربوطه‌به نفت بکار برده میشوند ارجح‌است)همچنین اطلاعات وسیع در نظامنامه های برق و آشنائی به مقررات ایمنی مربوطه‌لازم‌است.

حداقل دو سال تجربه در بازرسی‌فنی وسائل برقی مورد نیاز است .

زبان : آشنائی کامل به زبان انگلیسی.

متقاضیان واجد شرایط میتوانند درروز های اداری بین ساعت ۸ الی ۱۱ به اداره استخدام شرکت ملی نفت ایران واقع درخیابان کاخ شمالی شماره۷۶ مراجعه‌نمایند

۲_۱ آ_۶۴۷۹۶