اطلاعات

سه‌شنبه ۲۹ مرداد ماه ۱۳۵۳ ـ شماره ۱۴۴۸۸ تکشماره ۱۰ ریال

یونانیهای قبرس سفارت امریکا را آتش زدند

باقتل سفیر امریکا در قبرس ناوگان ششم بحرکت درآمد

درحمله به سفارت امریکا سفیر ، محافظ ومنشی سفیر بقتل رسیدند وعده‌ای مجروح شدند

عکس جسد« راجر دیویس »سفیر امریکا رادر هالیکه از سینه سوراخ شده‌او خون‌خارج‌میشود وروی‌کف یک اطاق‌سفارت افتاده نشان میدهد. «راجردیویس» سومین سفیر امریکا است‌که هنگام خدمت بقتل رسید. قبل از او سفیر امریکا در سودان و سفیر امریکا درامریکای لاتین کشته شدند. عکس رادیوئی آسوشیتدپرس

راجردیویس سفیر امریکا که فقط ۵ روز قبل از سقوط ماکاریوس کار خود رادر قبرس آغاز کرد

- تظاهرکنندگان درحضور جرالدفورد فریاد میزدند فورد ، خودت را ازشر کی‌سینجر خلاص کن
- کی‌سینجر گفت : امریکا از تظاهرات یونانی ها نمی‌ترسد
- دولت ترکیه قول داد قسمتی از مناطق‌اشغالی قبرس را تخلیه کند

ماکاریوس : قتل سفیر امریکا کار طرفداران الحاق قبرس به‌یونان‌بود

درصفحات ۲و۴

شهبانو استقبال جوانان را دراهداء خون‌ستودند

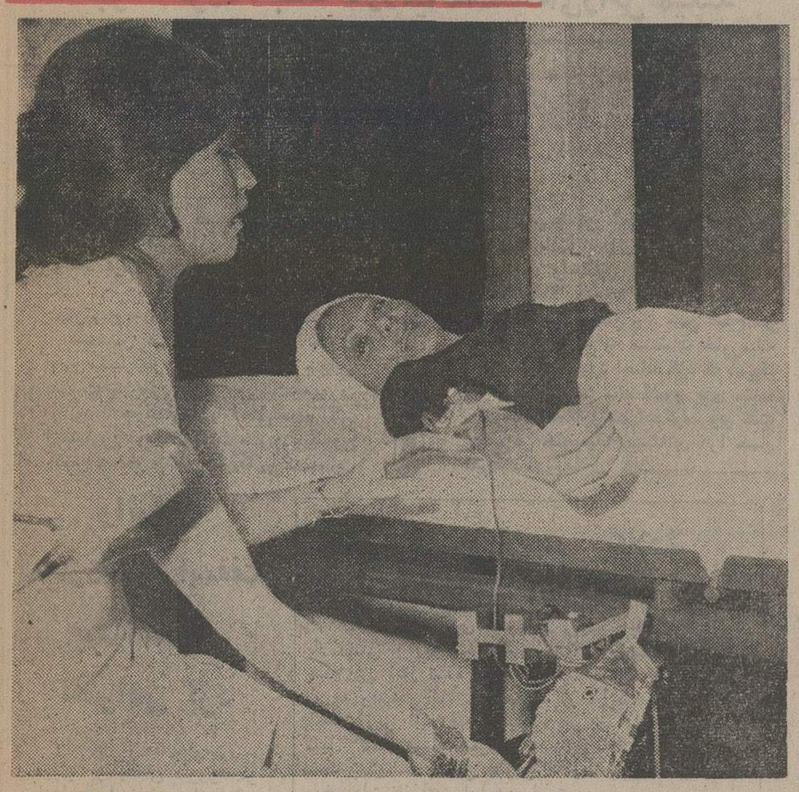

علیاحضرت شهبانو دیروز همراه باسایر داوطلبان اهدا خون در سازمان ملی انتقال مقداری ازخون خود را اهدا کردند.

صفحه ٤ ستون ششم

برنامه کامل مسابقات مقدماتی فوتبال بازیهای آسیائی

فوتبال ایران بابرمه‌و پاکستان همگروه‌شد

★ تیم ملی فوتبال ایران ، اولین بازی‌خود را سه‌شنبه ۱۲ شهریور باپاکستان‌انجام میدهد .

خطوط اتوبوسرانی بازیهای آسیائی تعیین شد

درصفحه٤ ستون‌سوم

۱٫۵ میلیون شماره تلفن جدید واگذار میشود

★ تمام متقاضیان‌درکمتر از یکسال‌اشتراک تلفن دریافت می کنند
★ بین ۲۵۰ شهرایران‌ارتباط مستقیم‌تلفنی برقرار خواهد شد .
★ ایران با ۲۲ کشور جهان پیوند مستقیم تلفنی خواهد یافت

در صفحه۱۳ستون اول

گزارش گروه بررسی مسائل ایران :

تهران یک میلیون جمعیت اضافی دارد

مشکلات فعلی تهران تا ۲۰ سال آینده قابل حل نیست .

تهران را دولت اداره می‌کند ، نه مردم شمیران پایتخت است‌نه تهران !

۷۶٫۲ درصد سواری‌ها ۶۷٫۵ درصدوسائل‌نقلیه و ۶۳ در صد از عده دانشجویان کشور در تهران متمرکز شده‌است

صفحه٤ ستون سوم

اسامی قبولشدگان وذخیره‌های امتحان ورودی‌مدرسه‌عالی بازرگانی‌رشت

در صفحه ۱۳

وزیر خارجه به‌آنکارا رفت

در صفحه٤ ستون هفتم

یک‌زن ایرانی در مسابقه بین‌المللی قرائت قرآن شرکت میکند

درصفحه٤

۱۰۰ متخصص ایرانی به‌امریکا میروند

درصفحه٤

کردها تاسیسات نفتی عراق را منفجر کردند

درصفحه٤

اوقاف مراکز معاینات پزشکی حجاج‌را تعیین کرد

صفحه ۱۳ ستون ششم

۳ هفته ۳ شهر بزرگ اروپا برای ۳ دختر روشنفکر ایرانی

اطلاعات بانوان ۳ دختر برگزیده را برای‌شرکت در یک مراسم پرشور ملی به اروپا میفرستد . مشروح جریان و شرایط اعزام این۳دختردرمجله

اطلاعات بانوان

که امروز درسراسر کشور منتشر شد ، چاپ شده است

اطلاعیه تالار رودکی

فروش بلیت برنامه های شهریور ماه ۵۳ از ۱۲ شهریور در گیشه‌ی تالار رودکی انجام خواهد شد .

مجلس یادبود نخستین سال درگذشت مادر نازنینم بانو **سکینه صقری** (فخرآفاق) روز چهارشنبه ۳۰٫۵٫۵۳ از ساعت شش بعد از ظهر در منزل آن‌مرحومه (تجریش‌ـ زعفرانیه‌ـ خیابان پیراسته شماره ۲۵) منعقد خواهدبود.

دکتر منصور صقری

آ ـ ۷۴۳۹

آگهی استخدام

سازمان صنایع نظامی راننده پایه یکم و دوم همگانی با حقوق مکفی استخدام مینماید . داوطلبین میتوانند برای ثبتنام و کسب اطلاعات بیشتر همه روزه‌باستثناء ایام تعطیل و روز های پنجشنبه از ساعت ۸ الی ۱۲ بدفتر اطلاعات سازمان صنایع نظامی واقع در سلطنت‌آباد مراجعه نمایند .

سازمان صنایع نظامی

م الف ۹۹۸۲

نیروی دریائی شاهنشاهی

قابل‌توجه غیر نظامیان استخدامی سال ۵۳

نیروی دریائی شاهنشاهی

بصفحه ۵ مراجعه شود

آگهی استخدام مربی پرستاری

در صفحه ۸

شرکت ملی نفت ایران

آگهی استخدام دیپلمه فنی

درصفحه ۱۵

دانشگاه ملی ایران

پذیرش دانش آموز برای آموزشگاه بهیاری

در صفحه ۱۵

هوانیروز

زندگی بهتر افتخار بیشتر آینده‌ای مطمئن در انتظار جوانان ایرانی

شرح در صفحه ۵

اطلاعیه سازمان امور دانشجویان کشور

بدینوسیله باطلاع کلیه داوطلبان شرکت درامتحانات اعزام دانشجو بخارج مورخ ۱٫۶٫۱۳۵۳ میرساند که برای دریافت کارت ورود به جلسه امتحان باین شرح مراجعه فرمایند :

۱ـ داوطلبان رشته انگلیسی جهت دریافت‌کارت ورود به جلسه امتحان باید با در دست داشتن عین شناسنامه خود به محل دبیرستان رضا شاه کبیر واقع در خیابان حافظ به ترتیب زیر مراجعه نمایند :

★ داوطلبانی که اول نام خانوادگی آنان از «الف» تا «س» میباشد از ساعت ۸ الی ۱۲ صبح روز پنج‌شنبه ۳۱٫۵٫۵۳ .

★ داوطلبانی که اول نام خانوادگی آنان از «ش» تا «ی» میباشد از ساعت ۳ تا ۷ بعد از ظهر روز پنج‌شنبه ۳۱٫۵٫۵۳ .

۲ـ کلیه داوطلبان زبانهای فرانسه و آلمانی نیز باید جهت دریافت کارت از ساعت ۸ تا ۱۲ صبح روز پنج‌شنبه ۳۱٫۵٫۵۳ به محل دبیرستان رضا شاه کبیر مراجعه نمایند .

م الف ۱۰۴۱۱

سازمان امور دانشجویان کشور وزارت علوم و آموزش عالی

خبر بزرگ برنده بزرگ

امسال با دسته چک اعانه ملی مخصوص تابستان یک باغ زیبا باضافه مرسد س بنز ۷۴ و هشتصد هزار تومان پول نقد در انتظار شماست

جزئیات این خبر بزرگ

دوشنبه ۴ شهریور

اعلام میشود .

تصمیم:

نخستین‌وبزرگترین تصمیم‌در زندگی هر جوان مربوط به انتخاب شغل است .

پیش از گرفتن چنین تصمیم‌حیاتی، به‌امتیازات‌استثنائی خدمت در نیروی هوائی شاهنشاهی توجه فرمائید .

شرح در صفحات ۷وآخر

امریکا ژاندارم بین‌المللی نیست

جرالد فورد: جنگ خاورمیانه مسئله‌ای را حل نمیکند

شیکاگو ـ خبرگزاری فرانسه ـ جرالدفورد رئیس جمهور آمریکا اعلام کرد که شوروی و متحدین و دوستانش باید توانائی و اراده خود را حفظ کنند.

فورد که در کنگره اتحادیه جنگجویان قدیمی آمریکا در شیکاگو سخنرانی می کرد در نطق ۱۵ دقیقه‌ای خود گفت حریفان و دشمنان احتمالی ما خواهند کوشید توانائی و اراده ما را آزمایش کنند. من به آنها توصیه می کنم که دچار هیچ وسوسه‌ای علیه ما نشوند.

سخنان دیروز جرالد فورد حاوی اولین اظهارنظرهای وی راجع به مسائل سیاست خارجی‌از آغاز ریاست‌جمهوری او بود. جرالدفورد با لحنی مبهم یکی ازمضامین‌معروف سیاست خارجی‌نیکسون رئیس جمهور پیشین آمریکا را که عبارت از حفظ صلح از طریق نیرومند بودن است تکرار کرد.

فورد گفت که آمریکا ژاندارم‌بین‌المللی نیست ولی باید در آینده نیز نقش خود را بعنوان ستون و تکیه‌گاه اصلی امنیت جمعی دنیای آزاد حفظ کند.

رئیس جمهور آمریکا ضمنا دیروز در مراسم دریافت استوارنامه سفیر جدید سوریه در واشنگتن وعده داد که ایالات متحده کماکان خود را متعهد خواهد دانست تابرای یافتن راه حلی صلح‌آمیز برای پایان دادن به مناقشات خاورمیانه تلاش میکند. فورد اضافه کرد که آمریکا در این تلاش با تمام کشور های منطقه خاورمیانه همکاری خواهدکرد. وی گفت جنگ در خاورمیانه مسئله‌ای را حل نمی‌کند.

واتیکان ببازداشت اسقف بیت‌المقدس اعتراض کرد

واتیکان ـ یونایتدپرس ـ دربار واتیکان دیروز از بازداشت اسقف هیلدریون کاپوچی‌پیشوای‌کلیسای‌ارتدکس یونانی بیت‌المقدس بوسیله مقامات امنیتی اسرائیل ابراز تاسف‌و نگرانی‌کرد. سخنگوی واتیکان اظهار امیدواری کرد که قضیه بازداشت اسقف بزرگ مسیحی در بیت‌المقدس روشن شود. این اظهارات اولین واکنش رسمی درباره واتیکان درقبال بازداشت‌اسقف کاپوچی است.

دولت اسرائیل مدعی است که‌اسقف مذکور رابط سازمان چریکی الفتح با جریک های فلسطینی در خاک اسرائیل بوده‌و برای آنها از رامقاجاق اسلحه وارد اسرائیل میکرده است.

سخنگوی دربار واتیکان گفت که تنها از طریق گزارشهای روزنامه ها از ماجرای اسقف کاپوچی خبردار شده است و اطلاع داردکه اتهامات‌عنوان شده‌علیه‌وی‌تاچه اندازه‌صحت دارد.

روحانیون‌مسیحی لبنان روز گذشته به بازداشت اسقف کاپوچی اعتراض کردند و گفتند که دولت اسرائیل با اینکار توطئه جدیدی علیه روحانیون‌مسیحی بیت‌المقدس که مخالف یهودی کردن این شهرهستند آغاز کرده‌است.

ریزش باران در بنگلادش مجددا آغاز شد

داکا ـ خبرگزاری فرانسه ـ ریزش بارانهای سیل‌آسا بار دیگر از روز یکشنبه در داکا و قسمت بزرگی از بنگلادش آغاز شده و به این ترتیب اوضاع بار دیگر رو به وخامت گذاشته است. از دیروز چندین محله پایتخت زیر آب رفته و هیجده نفر بر اثر جاری شدن سیل کشته شدند همزمان باریزش باران یك گرد باد نسبتا شدید در مناطق جنوبی کشور روی داده و تلفات و خسارات قازه‌ای ببارآورده است.

از طرف دیگر مقامات‌هند در دهلی نو اظهارداشتند بدنبال جاری شدن سیل در مناطق شمالی ایالت بیهار که طی پنجاه سال اخیر سابقه نداشته‌پنج‌میلیون‌ساکنین این منطقه در معرض خطر قحطی قرار گرفته‌اند.

طغیان رودخانه و جاری شدن سیل که از یك‌هفته قبل آغاز شده فاجعه بزرگی در این کشور بوجودآورده دویست هزارکلبه روستائی را منهدم کرده‌و کلیه‌محصول غله‌وحشم را از بین برده است.

مصالحه بین نظامیان ونخست‌وزیر اتیوپی

آدیس‌آبابا ـ یونایتدپرس

دیپلمات های مقیم آدیس‌آبابا گزارش‌دادندکه بین‌ارتش‌اتیوپی و «میکائیل ایمرو» نخست‌وزیر این کشور مصالحه‌ای حاصل شده که اجازه میدهد تاحکومت غیر نظامیان لااقل موقتا دراین کشور حفظ شود.

طبق گزارش دیپلمات های خارجی نخست وزیر اتیوپی‌که کابینه خود را تنها سه هفته‌قبل تشکیل داده است بعلت اختلاف نظر هائی که بافرماندهان‌ارتش دارد چند روز پیش تهدید کرده بود که استعفا خواهد کرد. اما مذاکراتی که بعدا بین‌و و فرماندهان نظامی انجام گرفت بموافق انجامید و دوام دولت غیرنظامیان‌را دراتیوپی لااقل بطور موقت نجات داد.

مطبوعات اسرائیل، امریکا راسرزنش کردند

تل‌آویو ـ رویتر ـ مطبوعات اسرائیل دیروز آمریکا را به خاطر اینکه با دولت اردن همصدا شده و تقاضا کرده است که نیرو های اسرائیل در امتداد ساحل غربی دره رودخانه اردن عقب نشینی کنند مورد سرزنش قرار دادند.

طی یک بیانیه مشترک که‌در پایان دیدار خصوصی ملک ـ حسین پادشاه اردن از آمریکا در واشنگتن انتشار یافته‌است گفته شده که جداسازی نیرو های اردن و اسرائیل در غرب رود اردن‌باید بعنوان گامبعدی در راه برقرار کردن صلح‌پایدار در خاورمیانه‌مورد توجه‌فوری قرار گیرد.

روزنامه «یدیوت‌آهارونوت» نوشته است که بنظر میرسد کی‌سینجراین‌بار آشکارابیطرفی خود را کنار گذاشته و تنهااز اردن طرفداری‌میکند اگردرستی این نظر بثبوت برسد باید نتیجه‌گیری کرد که انحرافی جدی در سیاست امریکا در خاورمیانه پیدا شده است.

امریکا: حقوق قانونی ملت فلسطین باید در نظر گرفته شود

واشنگتن ـ خبرگزاری‌فرانسه ـ در پایان مذاکرات اسماعیل‌فهمی وزیر امور خارجه مصر با هنری کی‌سینجر وزیر خارجه ایالات متحده اعلام شد که پرزیدنت انورالسادات قبل از پایان سال جاری از آمریکادیدن خواهد کرد.

در اعلامیه مشترکی که‌دیشب در واشنگتن انتشار یافت گفته شده است که کنفرانس ژنو در باره خاورمیانه بایدهرچه‌زودتر کار خود رابرای برقراری‌صلح عادلانه وپایدار منطقه خاور ـ میانه شروع کند.

در اعلامیه اضافه شده‌است: در صلحی که در خاورمیانه برقرار میشود باید منافع قانون کلیه ملت های خاورمیانه از جمله ملت فلسطین و حق موجودیت همه کشور های منطقه در نظر گرفته شود.

اخبار کوتاه جهان

مارچلوماسترویانی تهدید شد

● رم ـ آسوشیتدپرس ـ یک ناشناس دیروز در یک پیام تلفنی تهدید کرد که اگر مارچلوماسترویانی هنرپیشه معروف ایتالیائی ۷۵ هزار دلار باج به وی نپردازد ویلای اورا در رم منفجر خواهد کرد.

تلفن کننده ناشناس که تاکنون دوبار این تهدید را تکرار کرده مدعی است که عضو یکسازمان‌نیرومنداست

اظهارات داماد نیکسون

● فیلادلفی ـ خبرگزاری فرانسه ـ دیوید آیزنهاور داماد رئیس‌جمهوری سابق آمریکا در یک مصاحبه مطبوعاتی گفت که استعفای ریچارد نیکسون از مقام ریاست جمهوری خانواده او را از زجر و شکنجه روحی نجات داد.

دیوید آیزنهاور اضافه کرد که استعفای نیکسون نشانه اعتراف به گناه نبود و او خودرا هنوزهم بی گناهی داند.

منتژیت ۶۰۵ نفرراکشت

● ریودوژانیرو ـ روزنامه «ژورنال دوبرزیل» گزارش داد که بین‌اول ژوئن و ۱۷ اوت در منطقه سائوپولو ۶۰۵ نفر بر اثر ابتلا به بیماری‌منتژیت‌جان‌سپرده‌اند. این روزنامه از قول محافل رسمی ایالت «سائوپولو» نوشته است که در فاصله همین مدت‌ده‌هزار نفر دیگر براثراین‌بیماری‌در بیمارستان ها بستری شده‌اند.

مصر آماده جنگ است

● خرطوم ـ عبدالعزیز حجازی معاون نخست وزیر مصر اظهار داشت که مصر برای جنگ بااسرائیل آماده‌است و اگر اسرائیل مارا واداربه نبرد کند باتمام قوا دریک جنگ جدید شرکت خواهیم کرد.

معاون نخست وزیر مصر اضافه کرد که ما کمتر از جنگ صحبت‌می کنیم وتمام کوشش خودرا بکار می بریم که یک صلح عادلانه و پایدار در خاورمیانه برقرار شود. ولی اعراب بایدکلیه سرزمین‌های اشغالی راپس گرفته و حقوق‌ازدست رفته خودرا باز یابند.

آگهی مناقصه شماره ۱۲-۵۳

شرکت سهامی تولیدوانتقال نیروی برق ایران (توانیر) مقدار ۲۴۰۰۰۰۰ برك کاغذ کاربن‌لس با مشخصات بشرح زیر از طریق مناقصه عمومی طبق آئیننامه معاملات شرکت خریداری مینماید.

۱ ـ کاغذ کاربن‌لس ۷۰ × ۱۰۰ نسخه اول سفید دهنده ۶۰۰۰۰۰ برك
۲ ـ کاغذ کاربن‌لس ۷۰ × ۱۰۰ نسخه دوم رنگی گیرنده و دهنده ۶۰۰۰۰۰ برك
۳ ـ کاغذ کاربن‌لس ۷۰ × ۱۰۰ نسخه سوم رنگی گیرنده و دهنده ۶۰۰۰۰۰ برك
۴ ـ کاغذ کاربن‌لس ۷۰ × ۱۰۰ نسخه چهارم رنگی گیرنده ۶۰۰۰۰۰ ریال

(رنگهای مورد نظر آبی روشن، صورتی روشن، زرد روشن یا رنگهائی در این زمینه میباشد) قیمت پیشنهادی براساس C & F خرمشهر ـ جلفا و تهران مدت تحویل پس‌ازابلاغ اعتبار اسنادی ۳ماه‌میباشد که درشرایط‌مساوی پیشنهادیکه زمان تحویل آن زودتراست ارجع میباشد.

داوطلبان شرکت در مناقصه‌میتوانند با معرفی کتبی نماینده خود برای‌دریافت برك شرایط و مشخصات مناقصه تا تاریخ ۵ر۶ر۵۳ درساعت اداری به غیر از ایام تعطیل به‌اداره قراردادهاومناقصه شرکت واقع در خیابان ایران نوین‌مقابل هتل اینترکنتینانتال مراجعه نمایند.

پیشنهاددهندگان بایستی‌قیمت پیشنهادی خود را تا ساعت ۹ صبح روز ۶ر۷ر۵۳ به اداره قرارداد ها و مناقصه تسلیم و رسید دریافت دارند.

پیشنهادات در ساعت ۱۰ صبح همان روز در کمیسیون مناقصه باز و قرائت خواهد شد حضور پیشنهاددهندگان در جلسه مناقصه آزاد است.

شرکت توانیر در رد یا قبول یك یا کلیه پیشنهادات مختار است.

شرکت سهامی تولید و انتقال نیروی برق ایران (توانیر)

تظاهر کنندگان ساختمان سفارت امریکا را آتش زدند

سفیر امریکادر قبرس راکشتند

نیکوزیا ـ آسوشیتدپرس ـ خبرگزاری فرانسه ـ گروهی از یونانیان قبرس که عناصر تروریست «ا.او.ک» نیزدر بین آنها دیده میشدندر حالیکه با مسلسل و نارنجک مسلح‌بودند به سفارت آمریکا درنیکوزیا حمله کردند.

تظاهر کنندگان سفیر آمریکا و یک نفنگدار دریایی آمریکا را که محافظ سفیر بود بضرب گلوله به قتل رساندندو ساختمان سفارت و اتومبیل های آنرا آتش زدند. کمی بعد درحالیکه شعله های آتش سفارت را فراگرفته بود کلری‌دس کفیل ریاست جمهوری قبرس در حالیکه ماسک بچهره زده بود وجانش بشدت درخطر بود داخل سفارت رفت‌و بالای جنازه سفیر آمریکا حضور یافت. در حمله بسفارت امریکا علاوه بر سفیر منشی قبرسی او نیز کشته شد ودو نفر دیگر مجروح شدند.

سفیر آمریکا و کارمندان سفارت هنگامی که صدهانفر در خارج ساختمان تظاهرات میکردند بیکی از اتاق های وسط ساختمان پناهنده شده بودند. طبق اظهار یک دیپلمات آمریکائی عده‌ای از تظاهر کنندگان روی پشت‌بامها بدون هدف گیری باطراف شلیک میکردند و اتفاقا تیری کهبسوی پنجره ساختمان سفارت شلیک شدبه سفیر آمریکا اصابت‌کرد. درجریان این تیراندازی منشی قبرسی ۲۸ ساله سفارت دوشیزه «آنتوانت‌باربارا» نیز بقتل رسید.

سفیر آمریکا که‌از ناحیه سینه مورد اصابت گلوله‌قرار گرفته بود بوسیله «برانکار»از ساختمان خارج شد. کلری‌دس رئیس جمهوری قبرس که دریک کنفرانس مطبوعاتی شرکت کرده بود بمحض اطلاع از جریان حوادث سخنرانی خود را قطع‌کرد وبمخبرنگاران گفت بموجب گزارشی که بوی رسیده سفیر آمریکا زخمی شده‌است.

وقتی که «کلری‌دس» بسفارت آمریکا رسید اعلام داشت که دیپلمات آمریکائی بشدت زخمی شده است واندکی بعد مرگ اورا شخصا از رادیو اعلام داشت.

تظاهر کنندگان که‌عده آنها بالغ برهزار نفر بود در ساعت دوبعداز ظهر در صف های طولانی از مرکز شهرراه افتاده و درجلو سفارت گرد آمده وشعار های ضد آمریکائی می‌دادند و فریاد میزدند: «کی‌سینجر قاتل»، «نانوقبرس‌را معدوم کرد.»

جمعیت خشمگین درصدد برآمدندرو پنجره های‌ساختمان را شکسته وارد سفارت شوند ولی تلاش آنها به نتیجه نرسید. تظاهر کنندگان سه اتومبیل میسیون دیپلماتیک آمریکا را دربرابر ساختمان های کنسولگری آتش زدند. در این هنگام تعدادی نارنجک اشک آور بسوی تظاهر کنندگان‌پرتاب شد بدون اینکه معلوم‌شود این نارنجک ازداخل سفارت برتاب شده است یا از خارج آن.

اندکی بعد گروهی از تظاهر کنندگان توانستند خودرا ازبالای نرده‌ها بداخل سفارت رسانیده و اتومبیل های‌سفارت رادر محوطه ساختمان آتش بزنند.

بطورکلی حادثه کشته شدن سفیر آمریکا عملیات نظامی را تحت‌الشعاع قرار داده است.

چگونگی کشته شدن سفیر آمریکا هنوز بدرستی روشن نشده است. نخستین گزارش ها حاکی بودتیری که از پشت‌بام مجاور بسوی ساختمان شلیک شده بود از پنجره اتاقی که سفیر وکارمندان سفارت به‌آنجا پناهنده شده بودند گذشته وبه سفیر اصابت کرده‌است. «انتوانت» که به کمک دیپلمات زخمی شده شتافته بود بنوبه خود نیزمورد اصابت گلوله قرار گرفته وجان سپرده است.

دراعلامیه‌ای که دیشب در نیکوزیا انتشار یافت گفته شده‌است کهرئیس جمهوری قبرس بلافاصله پس‌از اطلاع از ماجرا باوجود خطری کهدر لحظه جان اورا تهدید می‌کرد درمیان تظاهرات شدید برای اطلاع از حال دیپلمات‌آمریکایی بسفارت رفت.

«کلری‌دس» پس‌از آن تلفنی باکی‌سینجر تماس گرفت تاسف و تالم عمیق خودرا از مرگ دیپلمات آمریکائی بوی ابراز داشت. در اعلامیه اضافه شده است که دولت اطمینان دارد این جنایت بدست اشخاصی که مسئولیت احساس‌نمیکنند انجام گرفته وبفروابط آمریکا وقبرس لطمه شدیدی وارد کرده‌است.

دولت دستوراکید داده است که مسئولان این حادثه دستگیر و محاکمه شوند.

«کلری‌دس» قبلا در کنفرانس مطبوعاتی گفته بود که ماموران امنیتی برای متفرق ساختن تظاهر کنندگان مداخله نکرده‌اند.

جرالدفورد گفت راجردیویس جان خود را بخاطر امریکا از دست‌داد

ماکاریوس: قتل سفیر امریکاکار تروریستهای طرفدار الحاق قبرس به یونان بود

قتل سفیر امریکا در قبرس کلیه اخبار مربوط به قبرس را تحت‌الشعاع قرار داد. بسیاری از سازمانهای قبرسی بویژه کمیته مرکزی حزب کمونیست «دراسیون کارگران و «کمیته الحاق قبرس به یونان» قتل‌دیپلمات آمریکا را محکوم کردند.

در شیکاگو جرالدفورد رئیس جمهوری آمریکا از راجر دیویس سفیر مقتول‌ایالات متحده در قبرس ستایش کرد و گفت اوجان خود را بخاطر آمریکا از دست داد.

جرالد فورد گفت از استماع خبر قتل راجر دیویس بشدت شوکه شده است.

در آنکارا بلنداجویت نخست وزیر ترکیه تاثر و تاسف عمیق خود را از مرگ سفیر آمریکا در قبرس اعلام داشتو گفت‌یونانیها که بخاطر اشتباهاتی که خود مرتکب‌شده‌اند دیگران را قربانی می‌کنند و در این اقدام خود سخت دچار اشتباه‌اند.

وی افزود که یکی از هدفهای عملیات نظامی ما در قبرس پایان دادن به این‌گونه عملیات تروریسم و آدم‌کشی بود.

در آتن «کارامانلیس» نخست وزیر یونان قتل سفیر آمریکا را بدست تظاهر کنندگان محکوم کرد. در لندن اسقف ماکاریوس سازمان «ائوکاپ» راکه طرفدارالحاق‌قبرس به یونان هستند مسئول قتل سفیر آمریکا در قبرس معرفی کرد.

ماکاریوس در اعلامیه‌ای که دیشب در پایتخت انگلیس انتشار یافت گفته است من اینگونه عملیات اسفناک را محکوم میکنم و از حادثه‌ای که در نیکوزیا روی داد عمیقا متاسفم زیرا سفیر جدید آمریکا نه‌تنها یک دیپلمات برجسته بلکه یک شخصیت عالی و دوست‌داشتنی بود.

دولت انگلیس ضمن ابراز تاسف ازحادثه قتل سفیر آمریکا اعلام داشت که ادامه تظاهرات ضد آمریکائی در قبرس و یونان تلاش در راه از سر گرفتن مذاکرات وحل اختلافات ازراههای‌مسالمت‌آمیز رادشوارتر خواهد کرد.

در عکس سربازانی که مشغول حمل برانکار حامل «راجردیویس» سفیر آمریکا در قبرس بخارج از سفارت هستند دیده می‌شوند. نفر سمت راست کلری‌دس‌کفیل ریاست جمهوری قبرس است که ماسک ضد گاز روی سر دارد.
عکس رادیوئی یونایتدپرس

راجردیویس فقط ۵ روز قبل از سقوط ماکاریوس کار خود را آغاز کرده بود

سومین سفیر امریکا که به قتل میرسد

راجردیویس سفیر آمریکا در قبرس که دیروز بوسیله یک یونانی قبرسی درداخل سفارت آمریکا درنیکوزیا هدف گلوله قرار گرفت و به قتل رسید کار رسمی خودرادر قبرس تنها ۵ روز پیش از شروع بحران جاری این جزیره آغاز کرده بود. دیویس استوارنامه خودرا در روز ۱۰ ژوئیه به اسقف ماکاریوس رئیس جمهور وقت‌قبرس تقدیم کرد. ۵روز بعد در ۱۵ ژوئیه‌افسران یونانی‌گاردملی‌قبرس باکودتای خود دولت ماکاریوس را سرنگون کردند و این‌کودتا موجب شد که ارتش‌ترکیه۵ روز بعد نیرو های خودرا در قبرس پیاده کند.

دیویس ۲۶سال‌در وزارت خارجه‌آمریکا سابقه‌خدمت داشت‌و یکه یکی ازکارشناسان امور خاورمیانه بشمار میرفت آخرین‌پست قبلی‌اش معاونت دوم وزارت خارجه آمریکا درامور خاور نزدیک و جنوب آسیا بود. وی از ۱۹۴۶ خدمت خودرادر وزارت خارجه آمریکا آغازکردومدتی درانستیتوی تحقیقات و آموزشهای عرب به مطالعه پرداخت. دیویس در کشور های متعدد عرب از قبیل سوریه ـ لبنان ـ اردن ـ لیبی و عراق خدمت کرده بود.

دیویس دربرکلی بدنیا آمد و تحصیلات خودرا در دانشگاه همین شهر به پایان رساند همسر وی یکسال پیش درگذشته است. از سفیر مقتول آمریکا در قبرس دو فرزند خردسال باقی مانده‌اند که در اوایل بحران قبرس به بیروت فرستاده شدند.

از ۱۹۶۸ تاکنون دیویس سومین سفیر آمریکایی است که هنگام خدمت دریک کشور خارجی به قتل رسیده است. طی ۱۰ سال گذشته ۹ دیپلمات دیگر آمریکائی نیز در نقاط مختلف جهان به قتل‌رسیده‌اند. یکی از کارشناسان مبارزه‌با تروریسم در وزارت خارجه آمریکا دیروز اظهارداشت که از دست کارکنان اداره وی کاری برای جلوگیری‌ازقتل‌دیویس ساخته نبوده است. دیویس ظاهرا با گلوله های یک تفنگ نیرومند ازپای درآمده است.

۱۰ شورشی ظفار تسلیم شدند

مسقط ـ رویتر ـ دولت عمان اعلام کرد که ده‌نفر دیگر از شورشیان منطقه جنوب ظفار خود را به‌نیرو های دولتی تسلیم کرده‌اندو به این ترتیب در ۱۷ روز اول ماه اوت جاری تعداد شورشیان تسلیم شده به ارتش دولتی عمان به ۱۷نفر رسیده است.

ارتش عمان اخیرا درامتداد خطی که از شمال مقصیل به سالاله میرود تعدادی‌پست های کنترل و بازرسی‌ایجاد کرده است که کار آنها قطع کردن خطوط تدارکات شورشیان ظفار است

حرکت ناوگان ششم امریکا بطرف قبرس

واشنگتن ـ بدنبال کشته شدن سفیر آمریکادرقبرس وزارت دفاع این کشور اعلام کرد که کشتی های جنگی وابسته به ناوگان ششم امریکا بطرف آبهای قبرس حرکت کرده‌اند و اکنون در نزدیکی این کشور بسر میبرند. درآغاز بحران قبرس دولت امریکا اعلام کرد که حوادث قبرس‌تغییری‌دروضع ناوگان ششم بوجود نیاورده واین ناوگان بحال آمادهباش درنیامده است.

سخنگوی وزارت دفاع امریکا گفت ناو هواپیما بر «فورستال» بطرف آبهای‌قبرس بحرکت درآمده. قبلا ناو هواپیمابر «ایندیپندنس» در مدیترانه شرقی مستقر شده بود. وی‌گفت حرکت‌ناوگان ششم‌برای‌ترساندن‌کسی‌نیست

تظاهرات ضد کی‌سینجر در پاریس

پاریس ـ خبرگزاری‌فرانسه ـ بعدازظهر دیروز گروهی از یونانیهای مقیم فرانسه‌به عنوان اعتراض به کشت و کشتار های قبرس درخیابان های مرکزی شهر پاریس دست به تظاهرات زدند.

تظاهر کنندگان که‌پرچم های یونانی را با خود حمل می کردند علیه هنری ـ کیسینجرشعار میدادند وفریاد میزدند «کی‌سینجر قاتل».

در شعارهائی که تظاهر کنندگان با خود حمل می‌کردند این کلمات بچشم میخورد: «فرانسه با ما است»، «قتل و کشتار در قبرس ادامه دارد.»

تظاهر کنندگان که‌فریاد میزدند: «پرزیدنت ماکاریوس»، «پرزیدنت ماکاریوس» در صفوف‌منظم در خیابانهای‌پاریس رژه‌رفته وبدون آنکه حادثه سوئی روی دهد پراکنده شدند.

کی‌سینجر گفت: امریکا از تهدید های یونان نمی‌ترسد

کی‌سینجر: ترکیه حاضر است برخی مناطق اشغالی را تخلیه کند

واشنگتن ـ آسوشیتد پرس ـ هنری کیسینجروزیر خارجه آمریکا اعلام کرد که دولت ترکیه به‌ایالات متحده‌اطمینان داده است که مقررات آتش بس را در قبرس دقیقا رعایت خواهد کرد. کیسینجر که در یک کنفرانس مطبوعاتی سخن‌میگفت اظهارداشت که این‌اطمینان‌بامداد روزدوشنبه از طرف شخص بلنداجویت نخست وزیر ترکیه‌به وی‌داده شده است. اجویت مضافا قول داده که دولت ترکیه حاضر است در باره تخلیه برخی از مواضعی که‌اکنون در اشغال ارتش ترکیه در قبرس قرار داردمذاکره کند.

نیروهای ترکیه در حال حاضر ۴۰ در صد از خاک قبرس رادراشغال خوددارند.

وزیر خارجه آمریکا بعداز اشاره به این مطلب که سخنان وی کاملا بانظریات جرالدفورد رئیس جمهور آمریکا هماهنگ است وحتی منعکس کننده عقاید جرالد فورد میباشد اضافه کرد که آمریکا طرحی را که ازطرف دولت بریتانیا برای حل‌مسئله قبرس پیشنهاد شده و هنوز محرمانه است تایید میکند.

کی‌سینجر سپس گفت: به عقیده ما ترکیه بعنوان طرفی که از نظر نظامی نیرومندتر از طرف دیگر کشمکش های قبرس است باید با در نظر گرفتن نظریات و نگرانی‌های یونانیان درمورد مسائل‌ارضی انعطاف بیشتری نشان‌دهد.

من این نکته را بامداد روز دوشنبه صریحابا نخست‌وزیر ترکیه در میان گذاشتم و او اطمینان داد که از نظر دولت ترکیه نیز خط آتش‌بس و مرز های آینده مناطق ترک و یونانی درقبرس قابل‌مذاکره است و ترکیه آن قسمت از مفاد قرارداد ژنو را که به کاهش تدریجی نیروها در قبرس مربوط میشود رعایت خواهد کرد.

کی‌سینجر خطاب به دولت یونان گفت که‌آمریکا ازتهدید یونان دایر بر خارج شدن‌از پیمان ناتو و یا ازتظاهرات ضد آمریکایی که طی روز های اخیر در یونان برپاشده است نخواهد ترسید معهذا دولت آمریکا از تمام نفوذ و امکاناتش استفاده خواهدکرد تا وسایلی فراهم کند که به شرافت وحیثیت یونان‌لطمه‌ای وارد نشود.

وزیر خارجه امریکاگفت: با تمام اهمیتی که مسائل‌مورد ابتلای جامعه یونانیان قبرس دارند یادآوری این نکته مهم است که این مسائل راامریکا بوجود نیاورده است‌واز این گذشته آمریکا نمیتواند تمام مسائل دنیا راحل‌کند. آمریکا حاضر است تا در صورتی‌که از وی تقاضا شود نقشی در تلاش های معطوف به پیدا کردن یک راه حل برای مسئله قبرس بعهده بگیرد و از جمله در صورتی که لازم باشد شخص وی به قبرس‌و یونان و ترکیه سفر کند ـ گرچه احتمال اینکار در حال حاضر ناچیز بنظر میرسد.

بهرحال دولت های خارجی نباید توقع داشته باشند که هر وقت بحرانی در نقطه‌ای از جهان حادث میشود وزیر خارجه آمریکا فورا به آنجا سفر کند.

۱۰ ژنرال یونانی بازنشسته شدند

آتن ـ خبرگزاری فرانسه ـ دولت کارامانلیس با تغییر دادن پست های مهم نظامی به تصفیه دامنه داری در نیروهای مسلح یونان دست زد.

در تغییرات جدید ژنرال «دیونیسو آربوزیس» که از ۲۱ آوریل ۱۹۶۷ بازنشسته شده بود به سمت فرماندهی کل‌نیرو های یونان برگزیده شده است‌و ژنرال «یو آنیس‌داوس» بمست ریاست ستاد ارتش را بعهده گرفته است.

ده ژنرال یونانی بازنشسته شده و هفت ژنرال درراس سرویس های ستاد فرماندهی نیروهای زمینی قرارگرفته‌اند.

دریاسالار «پتروس راپاکیس» رئیس ستاد نیروی دریائی و ژنرال «الکساندر پاپانیکلاو» رئیس ستاد نیروی هوائی در پست‌های خود ابقا شده‌اند.

ناظران سیاسی در آتن اظهار داشتند تغییرات مهمی که شورای دفاعی در پست های فرماندهی داده نشان میدهد که ارتش تحت‌اختیار کامل دولت غیرنظامی درآمده است.

شورای دفاع ملی منحصرا از شخصیت های غیرنظامی تشکیل میشود و ژنرال‌ها تنها از جنبه فنی حق رای مشورتی دارند.

همین محافل اضافه کردند که کارامانلیس قبلا تغییراتی که قرار بود در پست‌های‌فرماندهی بدهد به ژنرال گی‌زی‌کیس رئیس‌جمهوری یونان اطلاع داده بود.

کلری‌دس: من زیر فشار اولتیماتوم باترکها مذاکره نمیکنم

نیکوزیا ـ رویتر ـ «کلری‌دس» کفیل ریاست جمهوری قبرس قبل از آنکه باعجله خودرا به سفارت آمریکا برساند، در کنفرانس مطبوعاتی به خبرنگاران گفت تاوقتی ترک ها پیشنهاد های خودرا بصورت اولتیماتوم تسلیم کنند من برای مذاکره در باره بحران قبرس بژنو و هیچ جای دیگر نخواهم رفت.

وی افزود: تاوقتی که ترکها بگویند: «این‌پیشنهاد های ما است بذیرید یارد کنید» در هیچ کنفرانسی چه در ژنو و چه‌درجای دیگر شرکت نخواهیم کرد. رئیس‌جمهوری قبرس در میان کف زدنهای حضار تاکید کرد: ترکها اگر خیال‌میکنند که میتوانند بدنبال پیروزی‌نظامی یکرامحل بملت قبرس تحمیل کنند باید بگویم که اشتباه می کنند.

«کلری‌دس» ضمن اشاره‌به انبوه جمعیت پناهندگان گفت که نیروهای مسلح ترکیه چهل درصد خاک جزیره قبرس را زیر کنترل خود درآورده‌اند.

وی ادعا کرد که ترکها در مناطق اشغالی خود مرتکب عملیات خشونت آمیزی شده‌اند.

از جنبه عملیات نظامی بعد از ظهر دیروز اوضاع در قبرس آرام بود و نیروهای ترکیه که طرف های بامداد مشغول پیشروی بودند از ساعت پنج بعد از ظهر دست از عملیات برداشتند.

۶۵=۱۲۵۰۰

کودک باد علم جدیدیست که دوران تحصیلات ابتدائی و منوسطه حرفه‌ای را از ۱۲۵۰۰ ساعت به ۶۵ ساعت تقلیل می‌دهد.

کودکان سه ساله تا پنجساله بطور خصوصی برای تعلیم پذیرفته میشوند. تلفن ۶۲۲۷۷۹

موزائیک ماشینی ناهید
تلفن ۶۲۱۰۵۲ - ۶۲۱۰۵۳

با انجام ۳ مسابقه دیگر

ترکیب ۲ تیم ملی کشتی آزاد ایران شناخته شد

*** تیم ملی ب ایران برای شرکت درمسابقات جهانی سال ۱۹۷۴ روز ۵ شهریور عازم استانبول میشود**

باانجام آخرین مسابقات‌انتخابی، تیمهای ملی کشتی آزاد ایران شرکت کننده درمسابقات کشتی آزاد بازیهای آسیائی تهران و مسابقات کشتی قهرمانی جهان در استانبول کامل شدند .

آخرین فرد برگزیده برای حضور در مسابقات کشتی‌بازی های آسیائی رضا خرمی‌دروزن ۹۰ کیلو بود. او روز پیش در آخرین مسابقه خود در سالن کشتی امجدیه توانست باحساب ۱ـ۵ برعلی دقت‌پور غلبه کند. بدین ترتیب ترکیب تیم ملی‌کشتی آزاد ایران در بازیهای آسیائی از این قرار است :

سبحان روحی (۴۸ کیلو) ، ابراهیم جوادی (۵۲ کیلو) ، محسن فرموشی (۵۷ کیلو) ، محمد رضا نوائی (۶۲ کیلو) ، محمد خرمی (۶۸ کیلو)،منصور برزگر (۷۴ کیلو) ، حمید علیدوستی (۸۲ کیلو) ، رضا خرمی (۹۰ کیلو)، رضاسوخته سرائی (۱۰۰ کیلو)ومسلم اسکندر فیلابی (۱۰۰+ کیلو) .

برای شناخت آخرین چهره‌های تیم کشتی ایران در مسابقات جهانی استانبول نیز داریوش واعظی و علی اصغر اسلامی‌در وزن ۵۲ کیلو مبارزه کردند، ولی این دیدار بخاطر یک اخطاری که داوران برای واعظی اعلام کردند، با خودداری او ازعدم ادامه کشتی نیمه‌کاره باقیماند . درلحظه ترک کشتی واعظی ۰ـ۱ از حریف عقب بود . اسلامی بعنوان فردبرنده این کشتی‌اعلام شد .

در وزن ۷۴ نیز محمد رضا طاهری و سید جبار مهدیون بار دیگر رودرروی هم قرار گرفتند، طاهری بار دیگربا امتیاز ۵ـ۷ برمهدیون‌غلبه کردو بالاخره صاحب پیراهن تیم ملی در این وزن گردید .

پس‌از ۳ کشتی روزپیش اکنون ترکیب تیم اعزامی به مسابقات جهانی استانبول که روز ۵ شهریور به ترکیه خواهد رفت از این قرار است .

بیطرفان (۴۸ کیلو) ، اسلامی (۵۲ کیلو)، خدر (۵۷ کیلو) ، قدرت پور کریمی (۶۲ کیلو) ، کاظم‌غلامی (۶۸ کیلو)، طاهری (۷۴ کیلو) ، بیژن زرافشانی (۸۲ کیلو) ، علی دقت پور (۹۰ کیلو) ، خلج (۱۰۰ کیلو)، داود ایوب (۱۰۰+کیلو) .

تنها مسابقه دیروز در کشتی فرنگی ، مبارزه مجدد خسرو نظافت‌دوست وشاپور خلیقی‌در وزن ۸۲ کیلو بود که باردیگر ایندو ۶ـ۶ مساوی شدند.کمیته فنی مسابقه چهارمی را برای ایندو نفر در روز ۲ شهریور تعیین کرد .

ژیمناستیک آسیا ، تحت حکومت نژاد زرد

ژیمناستهای جمهوری خلق‌چین ، کره شمالی و کره جنوبی از هنگام ورود به تهران به تناوب در سالن‌فرحناز استادیوم امجدیه تمرین میکنند . اما جالب ترین نکته تمرین تیم های کره جنوبی و کره شمالی در روز دوم ورود به ایران در کنار یکدیگر بود که ژیمناستهای هر یک از دو طرف بی‌آنکه کلمه‌ای بین آنها ردوبدل گردد به کارشان پرداختند .

هرسه کشور «چین و دو کره» در ژیمناستیک کیفیتی قابل دارند و با پیوستن ژاپن بجمع آنها تهران شاهد یک مبارزه فوق‌العاده در این رشته خواهد بود .

دختران چین در حدی فوق‌العاده هستند و در گروه پسران کره شمالی وکره جنوبی نوآوریهائی در کارشان دارند. بخصوص شمالیهاکه‌دربارفیکس و پارالل‌تحسین‌انگیز و استثنائی کار میکنند .

بدین ترتیب رقابت دو کره ، ژاپن و چین شکوه فراوانی‌ببارخواهد آورد و باین صورت صحنه قدرت نمائی ژیمناستیک در گرو قدرت نژاد زرد خواهد بود .

نفرات تیمهای ژیمناستیک کره جنوبی باین شرح میباشد :

دختران : چواین‌را ، آن‌سی‌اوک ، پارک‌نام‌می ، نوسون داک ، لی‌جاوون ، لی‌پیل‌یونگ .

مردان : کیم‌هوئی‌چول ، پارک سانگ‌گیل ، شین چونگسون ، لی‌یانگ تاک ، چوتای هوی ، کیم‌کوک‌هان .

تیم فوتبال کره شمالی برای قهرمان شدن آمده است !

فوتبالیستهای کره شمالی اولین‌تمرین خود را در زمین چمن‌ورزشگاه‌دکتر اقبال شروع‌کردند. اینکه‌بسان دونده‌ها، چوب‌امدادی‌را از دست دروازه‌بان میگیرد ، «هانگ ـ سون‌نام» بازیکن‌جوانی است که در خط حمله خیلی‌بدودل بسته‌اند.

بعداز ظهر دیروز اولین تمرین تیم ملی‌فوتبال کره شمالی شرکت کننده در بازیهای آسیائی‌تهران در ورزشگاه دکتر اقبال «تهرانشهر» انجام شد .

تیم ملی کره شمالی نسبت به گذشته تغییرات فراوانی کرده است و دگرگونی چشم‌گیری در آن بوجود آمده و با کنار گذاردن ملی‌پوشان سابق «۱۰» مهره جوان و تازه وارد در خدمت تیم درآمده‌اند .

درگفتگوئی که‌خبرنگار اطلاعات‌با «لی‌چانگسون» مدیر تیم کره شمالی انجام داد ، او اظهار می ـ داشت : کره شمالی عنوان قهرمانی مسابقات فوتبال بازیهای آسیائی تهران را تصاحب خواهد کرد و اصولا آنها برای قهرمانی به تهران آمده‌اند !

«لی‌چانگسون» در پاسخ این سئوال که در مورد تیمهای ایران و اسرائیل چطور فکر میکنید ؟ بازیرکی جواب داد : ما فقط برای قهرمان شدن به تهران آمده‌ایم !

درتیم کره شمالی بازیکن جوانی بنام «هانگ سون‌نام» حضور دارد که کره‌ایها برای موفق بودن‌او در خط حمله امید زیادی دارند .

دو دیدار تدارکاتی باقیمانده تیم‌ملی فوتبال

تیم ملی فوتبال ایران صبح امروز باهواپیما از بندر پهلوی به تهران بازگشت . ملی‌پوشان فوتبال بعد ازدیدار روزیکشنبه گذشته با ملوان تنها دو دیدار آزمایشی دیگر در پیش دارند. اولین مسابقه آنها ساعت۷بعد از ظهرروزجمعه با تیم‌ویدئوتون از کشورمجارستان میباشد . مسابقه بعدی راشاگردان‌اوفارل پنجشنبه هفته آینده باتیم پاس انجام خواهند داد .

تیم مجارستانی‌که‌ساعت ۱۲٫۳۰ فردا به تهران خواهد آمد یک تیم باشگاهی مجارستان است که در فصل گذشته مسابقات فوتبال قهرمانی این کشور به مقام پنجم دست پیدا کرده .

این تیم صاحب شش بازیکن سرشناس است که ۳ تن آنها (ژوزف کواکس ـ لاژلوکارسای و جانوش ناگی دوم) عضوتیم ملی مجارستان میباشند .

در عکس تیم فوتبال ویدئوتون حریف‌روز جمعه تیم ملی ایران دیده میشود.

فروش بلیطهای روز های افتتاح واختتام

فروش بلیطهای۲ روزافتتاح و اختتام هفتمین دوره بازی های آسیائی از روز پیش در شعب بانک عمران شروع‌شد. قیمت بلیطهای این ۲ روز یکصد ـ یکصدو پنجاه و سیصد ریال تعیین شده‌است .

ورود دومین‌دسته ورزشکاران کره شمالی

دومین دسته از ورزشکاران کره شمالی جهت شرکت در بازیهای آسیائی بعد از ظهر دیروز با هواپیما وارد تهران شدند . گروه دوم کره‌ایها شامل ۸۳ نفر بود .

کره شمالی جمعابا یکگروه ۲۱۳ نفری در بازیها شرکت کرده و بجز هاکی در تمامی ۱۵ رشته دیگر ثبت‌نام کرده است .

حریفان تیم‌ملی فوتبال کویت در تهران

تیم ملی فوتبال کویت که یکی از تیم‌های نوخاسته و امیدوار فوتبال در آسیا است شب پیش در دومین دیدار تدارکاتی خود مقابل تیم «آگالومیا» قهرمان باشگاههای کنیا به نتیجه مساوی دست یافت . ۲ روز پیش کویت همین تیم را ۲ـ۴ مغلوب کرده بود .

کویتیها که ۱۰ روز زودتر از آغاز بازیها در تهران خواهند بود برای‌تدارک‌بیشتر ۲ مسابقه هم با تیم باشگاهی تهران انجام خواهند داد.روز شنبه آینده‌با تیم فوتبال‌راه‌آهن و روز سه‌شنبه با تیم فوتبال پاس .

پرچمهای چین و اندونزی برافراشته شد

طی مراسمی خاص‌وکوتاه، با حضور خانم پروین موید ثابتی ساعت ۵ بعد از ظهر دیروز پرچمهای دو کشور جمهوری خلق‌چین و اندونزی که نخستین شرکت کنندگان وارد شده به دهکده بازیها بودند ، در دهکده محل‌اقامت ورزشکاران برافراشته شد .

امروز نیز پرچمهای دو کشور کره شمالی و کره‌جنوبی برافراشته خواهد گردید .

پیروزی ۰ ـ ۳ تیم ملی فوتبال ژاپن

تیم ملی فوتبال ژاپن کمیکی از ۱۵ تیم شرکت کننده در مسابقات فوتبال بازی های آسیائی تهران‌میباشد دیروزدر یک دیدار تدارکاتی در توکیو با نتیجه ۰ـ۳ پیروز شد . حریف تیم ژاپن تیم ملی فوتبال ایالات متحده آمریکا بود . هر ۳ گل ژاپنیها در وقت دوم بثمر رسید . تیم امریکا در مسابقه اول خود با ژاپن که روز جمعه انجام شد ۱ـ۱ مساوی کرده بود ، مسابقه سوم دوتیم‌امشب‌انجام میشود. تیم فوتبال ژاپن روز شنبه‌هفته آینده بتهران خواهد آمد .

«آگهی پذیرش دانشجو برای دوره فوق‌لیسانس اقتصاد»

دانشکده اقتصاد دانشگاه تهران طبق آئین‌نامه تحصیلات دوره فوق لیسانس مصوب هفتصدو پنجاهمین جلسه مورخ ۵۳٫۳٫۲۶ و کمیسیون‌منتخب مورخ ۵۳٫۵٫۶ شورای دانشگاه تهران‌از طریق مسابقه ورودی تعدادی‌دانشجوی تمام‌وقت می‌پذیرد.

شرایط ثبت‌نام

۱ـ داشتن درجه لیسانس در رشته اقتصاد یا سایر رشته‌ها بشرط آنکه حداقل سی واحد از دروس اساسی اقتصادی را به تشخیص کمیته پذیرش دانشکده دردوره‌لیسانس‌گذرانده‌باشد.

۲ـ داوطلبانی که بخواهند بلافاصله پس از تحصیلات دوره لیسانس تحصیلات دوره فوق لیسانس را آغاز نمایند و مشمول خدمت وظیفه عمومی باشند درصورتی میتوانند مبادرت به ثبت‌نام نمایند که سن آنان از ۲۸ سال بیشتر نباشد .

۳ـ افسران وظیفه‌ای که محل خدمتشان درتهران باشد وواحد محل خدمت‌آنان صریحا با ثبت‌نام و ادامه تحصیل آنان موافقت نماید.

مدارك لازم

الف ـ فتوکپی مدرک لیسانس در رشته‌اقتصاد دانشگاه تهران ، در سایر رشته‌ها ریز نمرات با قید میانگین کل‌وفتوکپی مدرک لیسانس.

ب ـ یک برگ رونوشت شناسنامه.

ج ـ سه قطعه عکس ۴×۳

د ـ فیش بانکی مبنی بر پرداخت مبلغ ۱۰۰۰ ریال بحساب شماره ۱۰۸۴ دانشگاه در بانک‌مرکزی یا توسط یکی از شعب بانک ملی ایران.

هـ فتوکپی دفترچه پایان خدمت‌یامعافیت‌دائم .

مدت ثبت‌نام

داوطلبان میتوانند همه‌روزه از تاریخ سوم‌شهریور ماه لغایت دهم شهریور ماه از ساعت۸ تا ۱۳ جهت نامنویسی و کسب اطلاع بیشتر به‌آموزش دانشکده اقتصاد واقع در خیابان‌امیرآباد شمالی مراجعه نمایند .

امتحان در تاریخ ۱۶و۱۷ شهریور ماه طبق برنامه‌ای که در دانشکده‌اعلام میشود برگزار خواهد شد.

م الف ۱۰۵۱۸

دانشگاه تهران

دعوت از سهامداران

بدینوسیله از عموم سهامداران شرکت سلافیبر (سهامی خاص) دعوت می شود که در روز یکشنبه ۵۳٫۶٫۱۷ در محل شرکت حضور بهمرسانند .

موضوع دعوت :

۱ ـ تصویب بیلان سال ۱۳۵۲

۲ ـ مذاکره در باره امور جاری شرکت

شرکت سلافیبر (سهامی خاص)

موسسه علوم بانکی ایران

اعلام‌اسامی ۸۰نفر قبول شدگان و ۳۰ نفر افراد ذخیره شرکت کننده در مسابقه ورودی دوره شبانه مربوط بکارمندان دولت وموسسات وابسته را در مقر موسسه باطلاع این دسته از داوطلبان میرساند .

آدرس موسسه :
خیابان سلطنت‌آباد شماره ۲۰۳

دکتر داود برکهنا
از مسافرت مراجعت نمود

تلویزیون بلر جام جهان‌نما

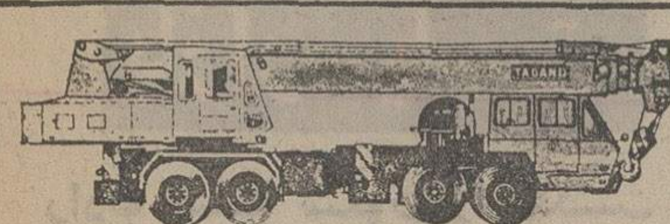

جرثقیل تادانو TADANO
جرثقیل از ۵۰۰ کیلو تا ۷۵ تن تلکوپی هیدرولیک باوینچ
نماینده انحصاری : شرکت ارکان ماشین . آیزنهاور مقابل دانشگاه آریامهر شماره ۶۲۸ تلفن ۸۸ـ۹۵۰۰۸۵ ـ ۹۵۸۰۰۰

شرکت سهامی تولیما
فروشنده انواع بیل هیدرولیکی
پوکلین Poclain

تهران ـ خیابان آیزنهاور ـ مقابل وزارت کار تلفنهای : ۹۵۹۲۴۴ـ۹۵۴۴۶۰

شرکت ایران آرا به عرضه کننده انواع ماشین آلات راهسازی وساختمانی
جرثقیلهای هیدرولیکی توکیو ظرفیت‌های ۳ الی ۳۶ تن

انواع کمپاکتور صفحه‌ای ـ غلطک‌های ویبره ـ پمپ بتن ـ کمپرسور ـ بیل هیدرولیکی
آدرس ـ خیابان سپهبدزاهدی خیابان اراک ساختمان ۳۲ تلفن ۵ـ۸۳۴۹۷۴

انواع لباس زنانه مدروزاز۲۷ مرداد
در ایرانتال حراج میشود
تخت‌جمشید چهارراه‌ویلا پلاك ۱۴۴ تلفن ۸۳۸۷۲۱

ویلاهای بتونی پیش ساخته
مناسب‌شمال ، از ۲۷ هزار تومان به‌بالا.
BETONE SABOCK IRAN
نمایشگاه :کیلومتر۳ نوشهربه‌محمودآباد ـ تلفن ۸۳۵۶۴۶

نمای آلومینیومی ـ سبك ـ در رنگهای مختلف.
داپا
دورال تلفن ۶۲۷۹۶۴ـ۶۲۹۰۳۲

یک باغ زیبا
باضافه
مرسدس بنز ۷۴
و
۸۰۰ هزار تومان
پول نقد
درانتظار شماست
دوشنبه ۴ شهریور

تعمیرات ایرانگاز
۵۳ـ۸۲۳۰۵۲
ایرانگاز
نصب و سرویس آبگرمکن
۸۲۳۰۵۱

رادیوسیتی

ازفردا صبح فقط درسینما

داستانی حیرت‌انگیز از عشق بی‌سرانجام مردی که در مقابل یك شب عشقبازی بازنی دلفریب و هوس انگیز ، روح وجسم‌خودرا به شیطان فروخت

عشق نفرت انگیز

تماشای این فیلم برای‌اشخاص کمتر از ۱۸ سال‌ممنوع است

گیشه سینما رادیوسیتی همه‌روزه‌بلیط رزرومیکند

ازامشب در
سینما ادئون

یکی از بهترین و پر حادثه ترین فیلم های سینمای‌امریکا

کرک داگلاس
ریچارد هریس

در فیلمی از آنتونی مان
آتش برفراز تلمارک
رنگی

ازفردا صبح درگروه ممتازسینماهای
اروپا ـ آسیا ـ شهوند ـ لیدو
نپتون ـ ژاله ـ توسکا ـ چرخ فلك ـ المپیا ـ پاسارگاد ـ فیروزه

گروه ممتاز سینمائی پایتخت افتخار دارند از فرداصبح برجسته‌ترین اثر سینمای ایران فیلم«دکترورقاصه»راهدیه نمایند .

دکتر و رقاصه
ایرج قادری
شورانگیز طباطبائی و مرتضی عقیلی
کارگردان : خسرو پرویزی

همزمان با تهران در شهرستانهای ★اصفهان (چهارباغ ـ مایاك ـ مهتاب) ★مشهد(شهرفرنك ـ فردوسی) ★ شیراز (پرسپولیس ـ کاپری) ★ تبریز (آریا)★ اهواز (دنیا) آبادان (سهیلا ـ کیهان) ★ کرمانشاه (شهرفرنك)★رشت (آسیا)

اخبار، رویدادها، شایعات و گفتگوها در

بازار سیاست

رادیو مسکو سکوت را شکست

رادیو مسکو دیشب سکوت شش ماهه خودرا شکست و گفتاری پیرامون امضاء قرارداد اخیر گاز ایران و شوروی منتشر ساخت. دراین گفتار هیچگونه اشاره‌ای به اختلاف دو کشور و همچنین قیمت جدید و افزایش بهای گاز نشده ولی تاکید گردیده است که «امضاء این قرارداد گواه روشنی برهمکاری بازرگانی اقتصادی شوروی و ایرانست که باموفقیت توسعه میبابد.»

رادیو مسکو سپس از گذشته این منبع سوختی چنین یاد کرد «سابقا گاز ایران توسط امپریالیستها که از ثروت های نفتی آن بهره‌کشی میکردند میسوخت و بهدر میرفت و فایده‌ای برای ایران نداشت».

نویسنده گفتار بخوبی میداند که اگر امپریالیستها گازایران را در دوران تسلط خود بهدر میدادند و آنرا می‌سوزاندند، از وقتیکه اختیار بدست ایران افتاد برای استفاده و صدور همین گاز «مفت»بهشوروی میلیاردها ریال سرمایه‌گذاری گردید و مقداری از این سرمایه هم بابت کمپرسور از خود شورویها قرض گرفته شده است. بنابراین ایران حق دارد که بهای آنرا هم مثل خود شوروی ـ به قیمت روز تعیین و دریافت دارد، وگرنه فردا امپریالیستها، ایران را متهم خواهند کرد که گاز خود را «مفت» به سوسیالیستها تحویل داده است!

لیست صاحبان غیرقانونی اراضی

وزارت مسکن و شهرسازی درصدد تهیه لیست اسامی کسانی است که قسمت وسیعی از اراضی جنگلی، زمین های خالصه، اراضی موقوفه، اراضی بانک ساختمانی، اراضی‌گرگان و زمین‌های ساحلی خوزستان و اراضی و ویلاها در مازندران و سایر نقاط کشور را اشغال کرده‌اند. درباره چگونگی دریافت‌این اراضی تاکنون توضیحی داده نشده است و معلوم نیست این افراد با چه «تدبیر» و «روشی» این زمینها را گرفته‌اند و مالک شده‌اند. ولی تردیدی وجود ندارد که چنین مالکیتی از نظر قانونی مجاز نیست وافراد و شرکت‌های صاحب زمین نمیتوانند صاحبان واقعی این اراضی بشمار آیند. اعتقاد محافل آگاه برابنست که اگر وزارت مسکن و شهرسازی به تهیه و انتشار لیست اسامی کسانیکه بیش‌از یکبار از این اراضی گرفته‌اند، اختصاص می‌یافت نتایج سریعتر و بهتری می‌توانست بدست آید و معرفی این عده مقدمه‌ای برای جلوگیری از سوء استفاده زمین‌خواران بود.

گرانترین شهرهای دنیا وگرانتر از نیویورک

بررسی‌های دفتر تحقیقاتی سازمان ملل متحد نشان میدهد که‌برخلاف تصور بسیاری از کارشناسان امور اقتصادی‌نیویورک گرانترین شهر دنیا نیست. سازمان ملل متحد که برای درجه‌بندی حقوق کارمندان و کارکنان خود در سراسر دنیا به تنظیم یک جدول اقتصادی مبادرت ورزیده است باارقام واسناد تفاوت‌سطح هزینه زندگی شهرهای بزرگ جهان را منتشر ساخته. در این گزارش میزان هزینه در نیویورک‌رقم ۱۰۰ فرض شده وبراساس این عدد اختلاف قیمت‌ها و مقدار حقوق کافی هیات‌ها و افراد وابسته به سازمان‌ملل‌مشخص گردیده است. کارشناسان‌اقتصادی سازمان ملل در این جدول سانتیاگو (پایتخت شیلی) را ارزانترین شهر دنیا ـ وبه ترتیب توکیو را با شاخص ۱۳۵ یعنی ۳۵ درصد بیش از نیویورک و سیدنی، جاکارتا، کینشازا، وین، مالی، ژنو، کپنهاک، لاهه، بن به ترتیب باشاخص ۱۰۲ تا ۱۳۳ را گرانتر از نیویورک ذکر کرده‌اند. آنچه جلب توجه محافل اقتصادی را می‌کند گرانی نقاطی مثل جاکارتا، کینشازا و چاد است‌که سطح هزینه زندگی آن مانند وین، ژنو وکپنهاک میباشد.

نفوذ اقلیت درحوزه‌های اکثریت

رهبران حزب مردم میکوشند تا کنفرانس‌ها و اجتماعات حزبی خودرا در حوزه‌های «قلمرو» حزب حاکم تشکیل دهند، تشکیل میتینگ بزرگ حزب اقلیت در اصفهان که هرپنج وکیل‌این حوزه، در مجلس شورای ملی، عضو فراکسیون پارلمانی «ایران نوین» هستند و اجتماع دیروز رهبران «اقلیت» در ورامین که تنها وکیل آن «ایران نوینی» است، گواه براین سیاست است که رهبران حزب مردم انگشت روی برخی از حوزه‌های حزب‌حاکم گذاشته‌اند. «پان ایرانیست»ها نیز جنبش پی‌گیری آغاز کرده‌اند. هفته پیش رهبران این حزب برنامه‌هائی در شهرهای غربی‌کشور داشتند واین هفته نیز «خوزستان» مرکز برگزاری اجتماعات «پان‌ایرانیست‌ها»، خواهد بود. با سفرهای معاونین دبیرکل حزب ایران نوین بهولایات‌و تشکیل جلسات آموزشی هشیاری «اکثریت» را نشان میدهد که نمیخواهد از «حریفان» عقب بماند.

● دبیر کل حزب مردم، درشهرستان ورامین دیروز گفت، ملت ایران، در دوران باروری انقلاب زندگی می‌کند و هر یک ازافراد ملت‌نتایج درخشان‌آنرا درزندگی روزانه خود احساس می کند.

ناصر عامری دبیر کل حزب مردم، دیروز پس از شرکت در مراسم سالگرد ۲۸ مرداد در تهران، همراه اعضاء فراکسیون پارلمانی اقلیت، عازم شهرستان ورامین شد و دراجتماع مردم ورامین، سخنرانی‌کرد. وی‌در سخنان خود گفت، قیام‌ملی که ۲۱ سال قبل در چنین روزی شکل گرفت، اثرات دگرگون‌کننده‌ای‌در حیات ملی‌مابوجود آورد ودراین روز شایسته، مردم دلیر ایران جان برکف نهادند و صفیر گلوله وتوپ را باجان خریدند تا به جهانیان نشان دهند، چه رشته محکمی ملت ایران را باستتهای شاهنشاهی ایران، پیوند داده است.

● ایرج وحیدی وزیر نیرو معتقد است، تمام تلاشهائی‌که در جهت مقابله با تورم پولی وافزایش شدید قیمتهای مو ادغذائی و محصولات صنعتی ومواد اولیه صورت گرفته بعلت بحران شدید پولی جهان باشکست مواجه شده است. حل این مشکلات نیاز به گامهای سازنده‌ای دارد و بهمین جهت باید در قیمتهای نفتی وافزایش آن تجدیدنظر کنیم ودرعین‌حال از همه جهانیان بخواهیم که سیستم پولی جهان را تغییر دهند وراه حلی برای مشکلات آن‌وضع نمایند. این اظهارنظر ازقول‌وحیدی دربخش اقتصادی‌نشریه اقتصادی الاهرام چاپ‌قاهره انتشار یافته است.

● امریکائیان هنوز به نام جرالدفورد، رئیس جمهورجدید خود عادت نکرده‌اند و دربرخی از مراسم که باحضور فورد برگزار شد، چندبار میزبانان هنگام اعلام ورود فورد و همسرش ـ رئیس جمهور تازه را بنام آقا و خانم نیکسون معرفی کردند. همین دیروز هنگامیکه هواپیمای فورد وارد فرودگاه بین‌المللی شیکاگو شد، بلندگوی فرودگاه اعلام کرد، «لطفا توجه بفرمائید، هم‌اکنون آقای رئیس جمهور و خانم نیکسون وارد شدند» در خارج ازآمریکا رئیس جمهور تازه چهره‌ای کاملا ناشناخته دارد. یک دیپلمات عرب اخیرا به‌مصاحبه‌گر مجله نیوزویک گفته بود، «تنها فوردی کهما میشناسیم اتومبیل فورد است.»!

● دامنه رقابت اقتصادی ژاپن با کشورهای صنعتی بزرگ دنیا به بازارهای خاورمیانه نیز کشیده شده است و عربستان سعودی که‌طی قراردادی به ژاپنی‌ها اجازه ایجاد یک کارخانه اتومبیل‌سازی با ظرفیت ۲۲۵۰۰ دستگاه را داده بود اخیرا با شرکت جنرال موتورز هم قراردادی برای ساختن ۵۶۰۰ اتومبیل بزرگ شورولت منعقد کرده است. تولید واحد صنعتی ژاپنی‌ها در عربستان سعودی طبق پیش‌بینی های اعلام شده طی پنجسال آینده به ۶۰۰۰۰ دستگاه بالغ خواهد شد و گفته میشود جنرال موتورز نیز تعداد محصولات کارخانه اتومبیلسازی خودرا در همین مدت به‌چند برابر افزایش میدهد و به‌این ترتیب رقابت‌فشرده وسختی بین دوگروه صنعتی آسیائی و آمریکائی بوجود می‌آید.

● با پایان یافتن سالگرد قیام ملی ۲۸ مرداد، سازمانهای ملی و دولتی شروع به واریز «وجوه» صرفه‌جوئی از محل‌خرید «گل» کرده‌اند. دراین زمینه مجلس سنا و شورای ملی را میتوان از پیشگامان این پرداخت، بحساب آورد. دو مجلس مبلغی راکه برای تهیه گل درجه یک، تقسیم‌بندی شده و میزان آن دوهزار تومان است به حساب بانک ملی ریخته‌اند خرید گل سه درجه تقسیم شده که بترتیب ده هزار ریال و ده هزار و پانصد ریال و بیست هزار ریال است تا پیش از صدور این امریه، در باب صرفه‌جوئی از خرید «گل» مرسوم بودکه‌سازمانهای ملی ودولتی در روزهای ملی واعیاد، هزینه‌هائی صرف خرید تاج‌های گل می کردند. درحالیکه تهیه یک شاخه گل هم در کیفیت مسئله‌تفاوتی بوجود نمیاورد و در عوض از محل این صرفه‌جوئی میتوان مدرسه و شیرخوارگاه و یا مسجد جدیدی را بنیاد نهاد. تاکنون مبلغ دریافتی از این محل سالی بیش از یک میلیون تومان بوده است، پیش‌بینی میشود که وجوه جمع‌آوری از سال های قبل بیشتر گردد.

گزارش گروه بررسی مسائل ایران

تهران یک میلیون جمعیت اضافی دارد

اداره شهر تهران از هیچ‌نظمی برخوردار نیست و مشارکت ساکنان آن در امور شهربسیار ناچیز است.

غلبه حکومت در نظام اداری پایتخت عامل اصلی تراکم آلودگی های فیزیکی، فرهنگی‌و روانی‌است. خدمات دراین شهر بصورت ناموزون‌توزیع میشود. بیکاری و مهاجرتها و استفاده نادرست از زمین، نیز، از جمله عواملی است که از نفوذمستقیم سازمان های دولتی و خود دولت ناشی میشود.

گروه بررسی مسائل ایران در پرتو انقلاب شاه و ملت در گزارش مقدماتی خود پیرامون مسائل تهران، وضع پایتخت‌را بشرح فوق توجیه کرده است.

گروه مذکور اظهار عقیده کرده که این شهر به هیچوجه قابل تبدیل به یک شهر بزرگ و مدرن نیست و به همین‌جهت مشکلاتی که فعلا تهران باآنها دست بگریبان است، حتی تا۲۵ سال آینده نیز قابل حل نخواهد بود.

کارشناسان گروه، رسما تاکید کرده‌اند که تهران مرکز دولت، و شمیران پایتخت آن شده‌است و انجمن شهر، شوراهای محلی و حتی شهرداری نقش مهم و اداره‌کننده‌ای درامور آن‌ندارند ومدیریت شهر در دست دولت است نه مردم.

تمرکز غیر لازم

در همین گزارش آمده است که‌حدود یکمیلیون نفراز جمعیت چهار میلیونی تهران به علت تمرکز غیرلازم امور، در تهران ساکن شده‌اند.

باآنکه فقط ۱۴ درصد جمعیت ایران در تهران ساکنند، ۲۲ر۵ درصد کارگران تولیدی و ۱۷۳ درصد کارکنان موسسات‌مختلف در تهران بسر می برند، ۳۵ درصد از کل ارزش تولیدی کشور در تهران بدست می‌آید و ۶۳ درصد دانشجویان در تهران ساکنند.

در خیابان های تهران ۷۶ر۲ درصدسواری‌ها و ۶۷ر۵ درصد وسائل نقلیه کل کشور حرکت میکنند و درآمد متوسط مردم تهران درحالیکه درآمدمتوسط ایرانیان از۴۳۹ دلار کمتراست از ۱۰۷۵ دلار فراتر رفته است.

اگر درآمد تهرانیها را از درآمد کل‌کشور کم کنیم،درآمد متوسط‌ایرانیان از ۳۳۸ دلار نیز پائین خواهد آمد این اختلاف درآمد بین تهران و دیگر نقاط همچنان روبه گسترش است. (این ارقام مربوط به گذشته است‌واکنون آمار دچار تغییراتی شده‌است)

تمایل به طبقاتی شدن

در گزارش‌گروه بررسی‌مسائل ایران‌تاکید شده است که‌تهران به طبقاتی شدن تمایل‌دارد.

درآمد سالانه ۴۴ درصد از مردم تهران ۷۰ تا ۸۰ هزار ریال، ۴۴ درصد ۸۰ تا ۲۴۰ هزارریال، ۱۱ درصد بین۲۴۰ تا ۵۰۰ هزار ریال است و یک‌درصد از تهرانیها از اینهم درآمد بیشتری دارند.

این طبقه‌بندی از نظر درآمد باعث بوجود آمدن سه منطقه در تهران‌شده است. از شمال به جنوب‌این تقسیم بندی‌شامل منطقه اول، درآمد زیاد، تحصیلات بالاوروابط‌اجتماعی گسترده. منطقه دوم، درآمد متوسط، تحصیلات متوسط، روابط اجتماعی نیم گسترده و منطقه‌سوم‌درآمد کم، تحصیلات کم و روابط اجتماعی کم می‌شود.

طبقه‌بندی براساس مطالعات کارشناسان‌به‌زیان طبقه‌کم‌درآمد و در جهت دوام حالت طبقاتی شهر تهران است.

مهاجرت پزشکان

گروه بررسی مسائل ایران، در بررسی جامع دیگری که‌در خصوص پزشکان ایرانی کرده و بصورت مقاله‌ای انتشاریافته معتقد است که ایران درمیان کشور هائی که پزشکانشان به آمریکامهاجرت میکنند مقام‌پنجم را دارد و دانشگاه تهران از همین لحاظ بین تمام‌دانشگاه های غیر آمریکائی که فارغ‌ـ التحصیلان آن‌ها به آمریکا میروند در ردیف سوم است.

سالیانه سیصد پزشک‌ایرانی به آمریکا میروند که این‌تعداد در حدود نیمی از مجموع فارغ‌التحصیلان رشته پزشکی ایران را تشکیل میدهند.

یونانیهای قبرس پرچم امریکا را پاره میکنند

یونانی های قبرس در جریان‌حمله بسفارت امریکا، باپرتاب‌نارنجک سفارت را آتش زدند وپرچم‌امریکا را پاره کردند. درعکس چند تن از تظاهر کنندگان در حالی که بالای ساختمان سفارت رفته و پرچم‌امریکا را پاره میکنند دیده میشوند.

عکس رادیوئی آسوشیتد پرس

وزیر خارجه به آنکارا رفت

عباس خلعتبری وزیر خارجه مقارن ظهر امروزبرای یک‌دیدار رسمی چهار روزه بدعوت‌توران گونش وزیر خارجه‌ترکیه رهسپار آنکارا شد.

سفر خلعتبری را که تاریخ آن از دو ماه قبل تعیین شده بود، بحران قبرس اهمیت ویژه‌ای داده است. قبلا انتظار میرفت دولت آنکارا با توجه به ادامه بحران قبرس از وزیر خارجه ایران تقاضای تعویق سفر کند. اما بعد معلوم شد که سفر خلعتبری در این ایام بحرانی به‌آنکارا به‌دولت ترکیه فرصت نیکی میدهد که با نزدیک ترین هم‌پیمان خود تبادل نظر فوری و حیاتی کند.

این مشورت بخصوص از آن‌رو حساس و با اهمیت است که ایالات متحده دولت آنکارا رادر اتخاذ سیاست ملایم‌تری‌در قبرس تحت فشار قرار داده است.

قتل سفیر آمریکا و آتش‌زدن سفارت آمریکادرقبرس، تظاهرات ضد آمریکائی یونانیان و قبرسی های یونانی‌الاصل، اینک به اندازه کافی در روحیه واشنگتن اثر گذاشته است.

بحران قبرس با کناره‌گیری نیکسون و روی‌کار آمدن فورد مقارن بود و در اوضاع‌واحوالی که رئیس جمهوری جدید بتازگی وارد کاخ سفید شد، اینک این احساس وجود دارد که آنکارا با خروج از کنفرانس ژنو و اشغال قبرس، نخستین پوست خربزه را زیرپای فورد گذاشت.

نظر تهران

خلعتبری در مذاکرات‌آنکارا آخرین تحولات قبرس را از دیدگاه تهران با رهبران ترکیه درمیان خواهد گذاشت. تهران از نخستین اقدام نظامی آنکارا در قبرس که منجر به کنفرانس سه‌جانبه ژنو شد استقبال کرد. اما بعداز شکست کنفرانس ژنو و اقدام مجدد نظامی ترکیه در قبرس که هنوز ادامه داردتهران سکوت کامل اختیار کرد.

نخستین سئوالی که خلعتبری هنگام ورود به آنکارا باآن‌مواجه است قطعا همین خواهد بود که آیا تهران از اقدام مجدد نظامی ترکیه در قبرس پشتیبانی میکند یا نه؟ افکار عمومی بسیاری از کشور ها از نخستین اقدام نظامی ترکیه پشت آنکارا بود. اما با شکست کنفرانس ژنو و عدم آمادگی‌هیئت نمایندگی‌ترکیه به دادن چند روز مهلت بررسی طرح تشکیل دولت فدرال قبرس و اقدام نظامی ارتش ترکیه، بسیاری از کشور ها این‌سیاست آنکارا را نکوهش کردند.

خلعتبری در مذاکرات آنکارا پیرامون موضوعات مربوط به همکاری های‌آینده ایران ،ترکیه نیز گفتگو خواهد کرد، اما طبیعی است آنچه که در حال حاضر کلیه افکار رهبران ترکیه را بخود سرگرم داشته بحران قبرس است و بس.

در سفر به آنکارا جعفر ندیم معاون اموربین‌المللی واقتصادی، هوشنگ باتمانقلیچ مدیرکل امور بین‌المللی و اقتصادی و عباس هدایت وزیری رئیس اداره پنجم سیاسی وزارت خارجه و یک هیئت مطبوعاتی وزیر خارجه‌را همراهی میکنند. وزیر خارجه شنبه از سفر آنکارا به تهران بازمی گردد.

مصاحبه در فرودگاه

وزیر خارجه امروز هنگام ترک تهران در گفتگوئی با نمایندگان مطبوعات پایتخت در مهرآباد هدف از سفر به‌آنکارا را نشریح کرد.

وزیر خارجه گفت که سفر او به ترکیه در چهارچوب مناسبات دوستانه‌ایران و ترکیه صورت میگیرد و وی در این سفر با رهبران آنکاراپیرامون موضوعات مربوط به‌گسترش همکاریهای ایران و ترکیه در کلیه زمینه‌ها گفتگو خواهد کرد.

وزیر خارجه گفت با توجه به‌اجلاسیه قریب‌الوقوع مجمع عمومی سازمان ملل متحد با همتای‌ترک خود پیرامون‌مسائل مطروحه در این اجلاسیه‌گفتگو خواهد داشت.

خطوط اتوبوسرانی بازیهای آسیایی تعیین شد

★اتوبوسرانی تهران احتمالا «کمربندی» میشود

در تهران، پنجخط اتوبوسرانی ورزشی با پانصد اتوبوس دایر شد. این اتوبوسها برای رفت‌وآمد ورزشکاران‌وتماشاگران از تهران به ورزشگاههای پرسپولیس و آریامهر، اختصاص یافته است.

مبداء حرکت اتوبوسها در میدان‌های: راه‌آهن ـ شمال پارکشهر ـ میدان شهناز ومیدان ۲۴ اسفند است.

تعداداتوبوسهای‌خطوط ورزشی شرکت واحد در روزهای آغاز و پایان بازیها دوبرابر روز های عادی خواهد بود. در این مدت همه روزه یکصد دستگاه اتوبوس بین میدان ۲۴ اسفند و ورزشگاه پرسپولیس رفت‌وآمد خواهدکرد. شرکت واحد تلفن ۷۹۱۴۳۲ را برای پاسخ به پرسش‌ورزشکاران و کسانی که در زمینه استفاده از خطوط دچار ابهام میشوند، اختصاص داده است.

مدیر عامل شرکت واحد‌ـ مهندس سلطانی ـ امروز همچنین اعلام کرد که اتوبوسهای‌گازسوزتهران، پس از مدتی کار در خیابان‌های شیبدار پایتخت، برای مطالعه نهائی دراختیار دانشگاه تهران قرار داده شد.

کارشناسان دانشگاه تهران، هم‌اکنون، گرم بررسی مساله بی‌دود کردن اتوبوسهای تهرانند. مدیر عامل شرکت واحد افزود: «مساله دود اتوبوسها، فقط سیاهی رنگ دود نیست چرا که گازهای بی‌رنگ ناشی ازسوختن مواد نفتی، خطرناکتر از دود سیاه گازوئیل است.

شرکت واحد با همکاری‌دانشگاه درصدد اجرای برنامه‌یی است‌که به کمک آن، مبارزه کامل با خطر آلودگی هوا ممکن باشد.»

مهندس سلطانی یادآور شد که کار اتوبوسهای گازسوزدرتهران، از نظر احتراق بدون دودموتور ـ قدرت‌کاراتوبوس ـ وصرفه‌جوئی در سوخت، رضایتبخش بوده است.

در مورد ایجاد تغییراتی در خطوط اتوبوسرانی تهران و متحرک کردن بیشتر اتوبوسهای کم‌سرعت شهر، مدیر عامل‌شرکت واحد گفت: «در خیابانهای یکطرفه و دو طرفه تهران، خطوطی برای حرکت اتوبوسها اختصاص داده میشود. این شیوه را هم مهندسان ترافیک فرانسوی، وهم کارشناسان‌ایرانی توصیه کرده‌اند.

● آخرین تغییرات در خطوط اتوبوسرانی، پس از مطالعات مهندسان مشاور شرکت‌بین‌المللی ـ که وام نوسازی به شرکت داده ـ صورت خواهد گرفت.

مهندسان شرکت وام دهنده، توصیه‌هایی نیز در زمینه محل خرج وام به شرکت خواهندکرد. براساس این توصیه ها ممکن است که‌خطوط اتوبوسرانی‌تهران بکلی تغییر کند و کمربندی شود.

(گزارش خبرنگار ما پیرامون ترافیک بازیهای آسیایی، در صفحه ۵ امروز چاپ شده‌است).

شهبانو استقبال جوانان‌را دراهداء خون ستودند

علیاحضرت‌شهبانو ریاست عالیه سازمان ملی انتقال خون دیروز در یک بازدید یک ساعته ازاین سازمان، مقداری از خون خود را اهدا کردند ولزوم آموزش همگانی را در جهت تامین‌خون موردنیاز تاکید فرمودند و اقدام جوانان را در مراجعه به این سازمان برای اهدای خون ستودند.

در بازدید علیاحضرت، مدیر عامل سازمان ملی انتقال خون در گزارشی از فعالیتهای این سازمان نوبنیاد بعرض رساندکه این مرکز در مدت کوتاهی که کار خود را آغاز کرده موفق به تهیه ۲ هزار واحد خون‌شده که در اختیار بیمارستانهاو مراکز واجد شرایط گذاشته میشود تا در مواقع لزوم استفاده‌کنند.

وی به‌برنامه های آینده سازمان اشاره کرد و ارتباط باسازمان های دولتی و جلب همکاری‌افراد رادر اهدای خون یکی‌ازمهمترین آنان خواند و اضافه کرد، از افرادی که‌خون اهدا می‌کنندقبلا آزمایش های لازم بعمل میاید، ترکیبات خونی آنها مشخص‌می گردد، وبرای این‌افراد درمو اقع احتیاج به خون، امکانات و امتیازات بیشتری در نظر گرفته میشود.

مدیر عامل سازمان ملی انتقال خون به توسعه این مرکز اشاره کرد و تاسیس پالایشگاه پلاسما و دیگر مشتقات خون را که‌تا چند ماه آینده آماده بهره‌برداری میشود یکی از مهمترین آنان خواند.

علیاحضرت‌شهبانو پس ازاستماع این گزارش از آزمایشگاههای مختلف سازمان دیدن کردند و همراه با سایر داوطلبین، پس از انجام مراحل آزمایش‌ومعاینه مقداری از خون خودرا اهدا کردند.

یک زن ایرانی درمسابقه بین‌المللی قرائت قرآن شرکت میکند

امسال برای مسابقات قرائت قرآن مالزی از ایران یک زن‌و دومرد شرکت خواهند کرد. بدین ترتیب برای اولین بار از ایران داوطلب‌زن برای‌مسابقات فرستاده میشود. در سالهای قبل از ایران فقط یک نفرمرد برای انجام مسابقات شرکت میکرد. در سال گذشته ایران حائزرتبه اول گردید. مسابقات قرائت قرآن بین داوطلبان‌زن و مرد ایرانی از شنبه آینده بمدت‌دو روزدر مسجد اردبیلی‌ها واقع در چهار راه گلوبندک انجام میشود.

موجودی ارزی کشور

موجودی ارزی کشور در تیر ماه به ۵ر۷ میلیارد دلار رسید. این رقم تاکنون سابقه نداشته است.

در گزارش بانک مرکزی موجودی ارزی ۳۸۵ میلیارد و ۲۶۲ میلیون ریال اعلام شد. در همین گزارش گفته شد ۲ میلیارد ریال اسکناس تازه از جانب بانک مرکزی منتشر و بجریان گذاشته شده است.

رقم اسکناس منتشره به ۱۰۵ میلیارد ریال رسید. در مورد افزایش‌حجم اسکناس‌در گردش باید توضیح داد که معمولابعلت معاملات تند و گرم پائیزی و افزایش‌حجم صادرات‌و واردات و خرید های فوق‌العاده کالا های کشاورزی در شهرستانها بازار به پول بیشتری نیاز دارد و بهمین جهت اسکناس تازه درماههای مذکورمنتشر میشود.

کردها تاسیسات نفتی عراق را منفجر کردند

وان ـ خبرگزاری فرانسه ـ رادیو صدای کردستان اعلام داشت که ازیازده روزقبل نبردهای شدیدی بین واحدهای‌پیشمرگه وسربازان عراق در منطقه شمال شرقی این کشور جریان دارد.

پیشمرگه ها یکشنبه شب‌تاسیسات نفتی عراق‌را در «انزله» منفجر ساختند ولوله های نفتی که‌ازاین شهر میگذرد، در تمام مدت‌روز دوشنبه در حال اشتعال بود. رادیو صدای کردستان افزود که دیروزدرناحیه «ثبات» نبردشدیدی بین سربازان عراقی و جنگاوران کرد درگرفت که چهار ساعت‌ادامه داشت و چهل سرباز عراقی در جریان این پیکار بقتل رسیدند.

برنامه کامل مسابقات مقدماتی فوتبال بازیهای آسیائی

فوتبال ایران بابرمه وپاکستان همگروه شد

★ تیم ملی‌فوتبال‌ایران، اولین بازی خود را سه‌شنبه ۱۲ شهریور باپاکستان انجام‌میدهد

تیم‌ملی‌فوتبال ایران درمسابقات فوتبال هفتمین دوره بازی های آسیائی، در گروه چهارم و با تیم‌های‌ملی‌برمه‌وپاکستان همگروه شد.

اولین مسابقه ایران ساعت ۶و نیم بعداز ظهر روز سه‌شنبه دوازدهم شهریور مقابل تیم ملی پاکستان، در استادیوم امجدیه انجام خواهد شد.

مسابقه‌برمه ـ ایران‌نیز ساعت ۶ ونیم روز پنجشنبه ۱۴ شهریور در استادیوم آریامهر انجام خواهد گرفت.

نتیجه قرعه‌کشی و گروهبندی مسابقات فوتبال در بازی های آسیایی تهران، بدین شرح اعلام شد:

گروه اول: کره جنوبی ـ کویت ـ تایلند ـ بحرین.

گروه‌دوم: هند ـ کره‌شمالی ـ چین ـ عراق.

گروه‌سوم: ژاپن ـ اسرائیل ـ مالزی ـ فیلی‌پین.

گروه‌چهارم: برمه ـ پاکستان ـ ایران.

بدینسان‌ایران، برمه و پاکستان دربازیهای مقدماتی، یک حریف کمتر از تیمهای دیگو خواهند داشت.

برنامه دور مقدماتی مسابقات فوتبال‌که‌درسه استادیوم‌آریامهر، امجدیه و پرسپولیس انجام می شود، از این قرار است:

دوشنبه ۱۱ شهریور

کره‌جنوبی ـ بحرین (۱۸ر۳۰ استادیوم آریامهر)، هند ـ عراق (۱۶ر۳۰ ـ استادیوم امجدیه)، کره شمالی ـ چین (۱۸ر۳۰ ـ استادیوم امجدیه) کویت ـ تایلند (۱۶ر۳۰ ـ استادیوم‌پرسپولیس).

سه‌شنبه ۱۲ شهریور

اسرائیل ـ مالزی (۱۸ر۳۰ ـ استادیوم آریامهر)، ژاپن ـ فیلی‌پین (۱۶ر۳۰ ـ استادیوم امجدیه) ایران ـ پاکستان (۱۸ر۳۰ ـ استادیوم امجدیه).

چهارشنبه ۱۳ شهریور

هند ـ چین (۱۸ر۳۰ ـ استادیوم آریامهر)، کره‌جنوبی ـ تایلند (۱۶ر۳۰ ـ استادیوم امجدیه)، کره شمالی ـ عراق (۱۸ر۳۰ ـ استادیوم امجدیه)، کویت ـ بحرین (۱۶ر۳۰ ـ استادیوم پرسپولیس).

پنجشنبه ۱۴ شهریور

اسرائیل ـ فیلیپین (۱۶ر۳۰ ـ استادیوم آریامهر)، برمه ـ ایران(۱۸ر۳۰ ـ استادیوم‌آریامهر) ژاپن ـ مالزی(۱۶ر۳۰ ـ استادیوم پرسپولیس).

جمعه ۱۵ شهریور

کره‌جنوبی ـ کویت (۱۶ر۳۰ ـ استادیوم‌آریامهر)، چین ـ عراق (۱۸ر۳۰ ـ آریامهر)، هند ـ کره‌شمالی (۱۸ر۳۰ ـ امجدیه)، تایلند ـ بحرین (۱۶ر۳۰ ـ پرسپولیس).

شنبه ۱۶ شهریور

برمه ـ پاکستان (۱۶ر۳۰ ـ آریامهر)، ژاپن ـ اسرائیل (۱۸ر۳۰ ـ آریامهر)، مالزی ـ فیلی‌پین(۱۶ر۳۰ ـ پرسپولیس).

سوء استفاده کنندگان در توزیع قند وشکر تحت تعقیب قرار گرفتند

پرونده چند مامور خاطی که در زمینه توزیع قند و شکر تخلف وسوء استفاده هائی کرده بودند برای رسیدگی و تعقیب به‌مراجع قانونی فرستاده شد.

در خصوص این سوء استفاده وزارت تعاون وامور روستا ها اعلام کرد: براساس بررسی های بازرسان ویژه روشن شد که از نیمه دوم آذر تاپایان اسفند ماه گذشته جمعا ۳۶ حواله فروش شکر بمقدار ۹۰ هزار کیلو وسیله مامورین‌خاطی برای‌عاملین فروش شماره های ۱۱۹۹ و۱۷۹۶ تهران صادر شده است در حالیکه عاملین فروش بترتیب اولی ۱۵ سال قبل ودومی ۱۳ سال قبل عاملیت‌خود را بسازمان قند و شکر بازپس داده‌و عملا سهمیه‌ای‌دریافت نمی‌کردند.

این دومین پرونده سوء استفاده مامورین متخلف وزارت تعاون‌و امور روستاها است که بدستور وزیر تعاون وامورروستاها جهت رسیدگی به دادسرای دیوان کیفر فرستاده شده است. اولین پرونده مربوط بـه‌تبانی مامورین این وزارتخانه جهت واگذاری مقداری از اراضی حومه شهر قزوین بود

خبرهای کوتاه

وزیر راه وترابری بمرخصی رفت

جواد شهرستانی وزیرراه و ترابری از امروز تا ۱۴ شهریورماه‌از مرخصی‌سالانه استفاده کرد.

در غیاب وی آقای‌مهندس علی اصغر اربابی سرپرستی وزارت راه و ترابری را بعهده خواهد داشت.

پایان دوره مدیریت گچسر

اولین دوره مدیریت که‌از چهار هفته قبل زیر نظر دانشکده‌علوم اداری‌و مدیریت بازرگانی دانشگاه تهران در هتل گچسر تشکیل شده بود دیروز پایان یافت.

درمراسم اختتام این دوره ابتدا دکتر نهاوندی رئیس دانشگاه تهران مطالبی پیرامون اهمیت این دوره ها بیان داشت و سپس‌گواهینامه شرکت کنندگان را توزیع کرد.

ملاقات باوزیر کار

بامداد امروزسفیر‌رومانی در دربار شاهنشاهی با آقای امیر قاسم معینی وزیر کارو امور اجتماعی ملاقات کرد. دراین‌دیدارپیرامون‌همکاری های فنی درزمینه امورمربوط بکار تبادل نظر بعمل آمد.

صدور پروانه کسب

اتاق اصناف امروز اعلام کرد تاکنون هشتاد و دو هزارپروانه‌کسب پیشه وران تجدید و به آنها تسلیم شده است. اکنون‌هرماهه بطور متوسط پنجهزار پروانه کسب تجدید و به پیشه وران تحویل میشود.

اداره امور پروانه های اتاق اصناف یادآور شد که پس از پایان کار تجدید پروانه‌ها، برای آندسته از پیشه وران که فاقد پروانه کسب هستند، اقدام به صدور جواز پیشه خواهد شد.

افتتاح دوره مدیریت

۴۵ نفر از مدیران وروسای سازمانهای آب وبرق‌سراسر کشور طی یک دوره یکماهه مدیریت برای مسائل و مشکلات خود چاره جوئی خواهند کرد.

این دوره صبح فردا بوسیله دکتر ایرج وحیدی وزیر نیرو در هتل گچسر گشایش می‌یابد.

آئین‌نامه آماده شد

آئین‌نامه صندوق تعاون صنفی آماده طرح در جلسه هیئت عالی نظارت شد. سرمایه اولیه این صندوق یکصد میلیون ریال است و رقم‌آن بتدریج افزایش‌خواهد یافت.

اتاق اصناف اعلام کرد که خدمات صندوق بصورت گشایش اعتبار برای توسعه فعالیت های صنفی عرضه خواهد شد و بهره وامهای پرداخت شده بوسیله صندوق، از بهره بانکی‌کمتر خواهد بود.

با آغاز فعالیت های صندوق، واحد های صنفی برای حل مشکلات خود در زمینه نوسازی مراکز کسب و خدمات، اصلاح نظام توزیع از صندوق تحصیل اعتبار خواهند کرد. در آینده این صندوق ضمن همکاری با صندوق حمایت از مصرف کننده که‌بوسیله دولت‌تاسیس میگردد، هدف های اصلاح نظام توزیع را دنبال‌خواهد کرد.

تلگرام تسلیت‌شاهنشاه آریامهر

حضرت جرالد فوردرئیس جمهوری‌ایالات متحده‌امریکا ـ واشنگتن

با کمال تاسف از خبر درگذشت سفیر آن حضرت در قبرس (راجر دیویس) که در نتیجه حادثه ناگواری رخ داده است اطلاع یافتم. این خیانت پلید را شدیدا محکوم مینمایم و بدینوسیله مراتب همدردی صمیمانه و تسلیت های عمیق خویش‌را به آن حضرت و به اعضای خانواده‌سفیر فقید که هنگام انجام وظیفه به قتل رسیده است ابراز می‌دارم.

محمد رضا پهلوی

دفاتر جدید راهنمائی جهانگردی

وزارت اطلاعات‌و جهانگردی، برای ایجاد تسهیلات و راهنمائی مسافران داخلی سه‌دفتر تازه راهنمائی درسه نقطه تهران ایجاد می‌کند. اولین دفتر بزرگ راهنمائی مسافران در راه‌آهن و دو دفتر دیگردر دو نقطه پرتردد تهران برقرار میشود.

این دفاتر بکلیه مسافران داخلی برای پیدا کردن مسافرخانه و نقاط مورد احتیاج آنان کمک می‌نماید. هم‌اکنون دو دفتر در بلوار الیزابت و فرودگاه مهرآباد جهانگردان‌ومسافران خارجی را راهنمائی میکند.

دومین‌دوره فوق‌لیسانس مدیریت

در حضور والاحضرت شاهپور عبدالرضا پهلوی بعد از ظهر امروز مراسم آغاز دومین‌دوره فوق‌لیسانس مرکز مطالعات مدیریت ایران درمحل مرکز مدیریت برگزار میشود.

بازدید ازایران‌ناسیونال

هیئت نمایندگی اردنی که در ایران بسر میبرند دیروزاز تاسیسات ایران ناسیونال بازدید کردند.

در این بازدید هیئت اردنی با مقامات ایران ناسیونال‌برای خرید تعدادی‌اتوبوس‌مذاکراتی انجام دادند.

در پایان مذاکرات گفته‌شد که باحتمال قوی ظرف چند روز آینده یک قرارداد فروش اتوبوس به اردن با این گروه امضاء خواهد شد.

۱۱ شرکت دادگاهی شدند

یازده شرکت بزرگ بعلت گرانفروشی روانه دادگاه شدند. این شرکت هاعبارتند از عمده فروشی منوچهر زهتاب، خشکبارحاج رحیمی، خشکبار رزازی، شرکت تولید تخم مرغ، تیغ پرما شاب،کمپوت فروشی رحیمی، شرکت نوظهور، آردفروشی خاورمنش، اسباب بازی فروشی کوروش، توئیز، و سوپرمارکت اکبر زاده.

چهل و یک واحد صنفی به اتهام گرانفروشی تعطیل شده است.

اهدای کمك

کارمندان وزارت اطلاعات و جهانگردی یک روز حقوق خود را به حساب شماره ۵۵۵۵۵ بانکملی ایران که ازطرف جمعیت شیروخورشید سرخ بمنظور جمع آوری اعانات مردم ایران برای آسیب دیدگان سیل بنگلادش افتتاح شده است پرداخت کرده‌اند.

پنجمین قرارداد پیمانکاری نفت بین ایران وکانادا وامریکا امضاء شد

بامداد امروز یك قرارداد پیمانکاری اکتشاف و توسعه میان شرکت ملی‌نفت‌ایران و گروه متشکله از شرکت امریکائی اشلند و شرکت کانادائی‌پان کانادین برای‌ناحیه شمالی لار بامضاء رسید.

این پنجمین قرارداد از نوع پیمانکاری است‌که در یك ماه اخیربه امضاء رسید.

این قرارداد را آقای دکتر اقبال رئیس هیئت مدیره‌ومدیر عامل شرکت ملی نفت ایران از طرف شرکت ملی‌نفت‌ایران و آقایان چارلزدوگان‌و مایکل راجرز از طرف گروه متشکله از شرکت امریکائی اشلندو شرکت کانادائی پان کانادین امضاء کردند.

مفاد این قرارداد نیز شبیه چهار قراردادی است که قبلا امضاء شده است.

اتومبیلها ازنخستین پل هوائی تهران عبور کردند

کار ساختمان گذرگاه‌هوائی تاج دیروزتمام شدوعبورو مرور از این تقاطع که قبلا خطرناك ترین چهار راه تهران عنوان یافته بود بار دیگر آغازگردید. برنامه‌احداث‌گذرگاه هوائی تاج در مدتی کمتر از چهار ماه به ثمر رسیده استو بهمین جهت شهردارتهران دیروز در مراسم افتتاح گذرگاه از مهندسان، تکنیسین ها، کارگران‌و مامور سازنده قدرشناسی کرد.

پل تاج از نظر ایجاد نظم در ترافیک غرب تهران اهمیت فراوان دارد. با ساختـه شدن این پل بزرگ در غرب تهران، عبور ترافیک در اتوبان طرشت و بزرگ راه تاج یکسره‌و بدون تلاقی شده است.

چراغ نصب میشود

برای جلوگیری ازوقوع حوادث رانندگی در تقاطع تاج ـ طرشت‌چراغ‌راهنمائی‌در محل پل تاج نصب خواهد شد.

کارشناسان‌راهنمائی‌و رانندگی معتقدند که‌ایجاد پل طرشت در تقاطع‌تاج ـ طرشت برای‌حرکت مستقیم در بزرگ راه طرشت کاملا مفید خواهد بود، لیکن برای‌ورودوسائط‌نقلیه ازبزرگ راه طرشت به خیابان تاج لزوم نصب چراغ راهنمائی اجتناب ناپذیر است زیرا خطر برخورد وسائط نقلیه‌ای که از راه‌های فرعی طرشت قصد ورود به خیابان تاج را دارند بااتومبیل هائی که در مسیر خیابان تاج در حرکت هستند هنوز وجود دارد.

یك‌میلیون‌ریال کمك به سیلزدگان بنگلادش

اتاق‌بازرگانی‌و صنایع‌ایران‌امروز مبلغ یک میلیون ریال بحساب ۵۵۵۵۵ بانك ملی برای کمك به سیلزدگان بنگلادش‌پرداخت کرده است قرار است در روز های آینده صاحبان صنایع و بازرگانان طی جلساتی‌مسئله کمك به سیلزدگان را مورد بررسی قرار دهند و هریك جداگانه کمك‌های‌لازم راتوسط شیروخورشید سرخ بعمل آورند.

رئیس اتاق بازرگانی و صنایع و معادن نیز طی اطلاعیه‌ای از کلیه‌صاحبان صنایع وبازرگانان خواسته که در مورد سیلزدگان بنگلادش از هیچ کوشش و کمکی خودداری ننمایند.

قهرمان‌ها، چمدان‌ها را بسته‌اند

« مشدی‌اسماعیل » گرچه خودرا یک کارگر ساده می داندولی‌بسیاری از هنرشناسان ، آثار اورا درردیف ارزشمندترین مجسمه‌های فلزی قرار داده‌اند . یکی از آثار درخشان «مشدی‌اسماعیل » ـ که نمایشگر قدرتمندی رستم پهلوان‌باستانی‌ایران است ـ آستانه استادیوم دوازده هزارنفری کشتی‌و ژیمناستیک رادر مجموعه ورزشی آریامهر ، زینت بخشیده است .

اینک نزدیک به سه هزار نفراز قهرمانان و همراهان آنها ، از کشور های مختلف قاره پهناور آسیا ، با چمدان هایی که خانه هایش را از لباس های ورزش و وسایل اولیه یک زندگی اردویی پرکرده‌اند ، خود را برای نبرد آماده می کنند : نبردی که یا برایشان افتخار خواهد آفرید یا درعرض و طول یک شکست ، دهها تجربه به بار خواهد آورد: تجربه‌ای‌که‌ازهفتمین دورمبازیهای آسیایی ، از قلب ایران، باخود به کشور هایشان می‌برند ...

گروهی ازاین‌قهرمانان ، از مرز ایران گذشته ، در میانه راه‌تهران وکرج فرود آمده‌اند واکنون در دهکده المپیک آسیایی تهران بسرمی برند و گروهی دیگر یا در راه تهران هستند یا چشم به آسمان تهران دوخته‌اند و همین چندروز دیگر،این‌آسمان‌فیروزه‌یی را بالای سر خود خواهندید .

ورزشکاران برگزیده آسیا در چهار گروه مبارزه میکنند

دانشجویان ایرانی مقیم خارج برای کمک به‌انجام المپیک آسیایی، به‌تهران آمده‌اند

ودایره مسابقات‌هفتمین‌دوره بازیهای آسیایی ، مهمترین وظایف تشکیلاتی مربوط به مسابقات همین قهرمان‌ها را به عهده دارد ، دایرممسابقات بازیهای آسیایی ، وظایف خود را پیشاپیش ردەبندی کرده است : برآوردن خواست‌ها و نیاز های نزدیک به سه‌هزار نفر از قهرمانان و مقامات ورزشی میهمان‌المپیک‌آسیایی‌ـ بررسی دقیق تمامی مراکز ورزشی و نظارت برمراحل مختلف کار ساختمان این مراکز ،برای آن که همه با اصول فنی منطبق باشند ـ پیش‌بینی تمامی جزئیات‌مربوط به مسابقات و رفع مشکلات احتمالی ـ مراقبت در مورد اینکه همه تیم های‌شرکت‌کننده در مسابقات،فرم های ورودی خود را برکنند و نظارت بر جریان برنامه‌ریزی ساعات برگزاری بازیهای شانزده‌گانه المپیک آسیایی .

گروه قهرمانان

این دایره ، برای آغاز کار پیچیده و دقیق خود رشته های شانزده‌گانه مسابقات را بچهار گروه تقسیم کرده و هرگروه کار خود را به رهبری‌یک‌«دبیرگروه» انجام خواهد داد ، گروه‌ها ، با توجه به نزدیکی آنها به یکدیگر، ترتیب زیر را یافته‌اند :

- گروه اول : وزنه‌برداری ، دوچرخه‌سواری ، بدمینتون ، تیراندازی .
- گروه دوم : کشتی ، بوکس ، شمشیربازی ، ژیمناستیک .
- گروه سوم : والیبال ،بسکتبال، شنا ، تنیس روی میز .
- گروه‌چهارم: دوومیدانی،فوتبال هاکی ، تنیس .

برای انجام هرچه‌دقیق‌تروظایف این کمیته ، قریب یک هزارنفر ، با آن همکاری خواهند کرد که حدود هفتصد نفر از آنها ، از مدرسه عالی ورزش استخدام می شوند و سیصدنفر دیگر ، ازمیان مقامات ورزشی سراسر کشور انتخاب شده‌اند .

تهران ، تهران !

گرچه از چندی‌پیش ،مراکز ورزشی جهان ، چشم به تهران دوخته‌اند تا برگزیدگان‌مسابقات المپیک آسیایی تهران را ، بر سکوهای سه‌گانه ،افتخاربیبنند، لیکن جز آنها ، دانشجویان ایرانی مقیم آمریکا و اروپانیز، نگاهی دقیق به این بازی ها داشتند : چه آن که از مدتی قبل . دولت ایران اعلام کرده بود که در تابستان سال ۷۳به

همه دست به دست‌هم داده‌اند تا بازیهای آسیایی تهران ، باسربلندی انجام گیرد . سپاهیان دانش ، دانشجویان ایرانی داخل‌ومقیم‌خارج سهم عمده‌یی درین کار بزرگ‌دارند.

درمجموعه ورزشی آریامهر ،راه به سوی هر استادیومی را باتابلو های مخصوص مشخص کرده‌اند . هرتابلو که نمایشگر یک ورزش‌است بارنگ ویژه ، متمایز شده است .

گروهی از دانشجویان ایرانی داخل‌کشور یا مقیم خارج،برای کار های تشکیلاتی، نیازخواهد داشت .

عده‌یی‌از این گروه‌دانشجویان به کنسولگریهاو سفارتخانه‌های ایران در کشورهای‌محل اقامت خودمراجعه کردندوبه‌آنها گفته شد که کاری هیجان آورودقیق وپرتنوع در انتظارشان است: کار در کمیته های مختلف برگزاری مسابقات آسیائی‌تهران، وعده‌یی ازدانشجویان علاقه‌مند به ورزش ، بدنبال‌این کارراهی تهران شدند که اینک ، آشنا‌ـ ترین چهره درمیان‌آنها «مهران علوی» است . او که در ایالت «اورگون» آمریکا تحصیل میکند و سال دیگرتحصیلات‌خود رادر رشته مهندسی راه تمام‌خواهد کرد ، اکنون با علاقه‌یی توجه انگیز به کار راهنمائی‌نمایندگان مطبوعات،درگیرودار این‌مسابقات مشغول است و همو بود که من ـ گزارشگر اطلاعات ـ را درراه تهیه این گزارش‌همراهی و راهنمایی کرد .

هنر در ورزش

در مراحل گوناگون‌این‌مسابقات، هنرهای اصیل و باستانی ایران، نقشی دل‌انگیز دارند ، و یکی از نمودگاه‌های هنرایرانیان ، دعوت نامه های رسمی ایران است که برای کشور های شرکت کننده فرستاده شده است .

این دعوت‌نامه‌ها ازجنس‌کاغذی مخصوص و به صورت‌یک‌طومار تهیه شده است . متن دعوتنامه ، با استفاده از هنر خط نستعلیق فارسی و مزین به طرح ونقوشی تهیه شده که از هنرسنتی ایران الهام گرفته شده است . این طومارها، در لفافی‌از مخمل‌آبی، دریک جعبه خاتم‌نفیس قراردادند وبرای کشور های شرکت کننده فرستادند . درساختمان این جعبه‌ها ، که توسط هنرمندان خاتم‌کار مرکز صنایع‌دستی‌ایران ساخته شده‌ـ از عاج ، برنز و بیش از ششصد قطعه برنج در هراینچ‌مربع استفاده شده بود .

۱۵ روز شلوغ در راه مجموعه ورزشی آریامهر

ترافیک تهران در روز های المپیک آسیایی ، چگونه خواهد بود ؟

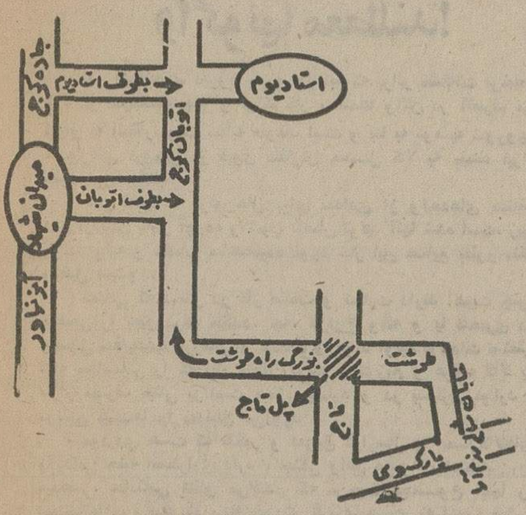

دهمها بیست‌وپنجم‌شهریور‌ماه همزمان با بازیهای آسیایی ـ ترافیک تهران باچه تغییراتی روبروخواهد بود خبرنگار « ترافیک » ما می نویسد :

آنهایی که میخواهند از چهارگوشه پایتخت، رهسپار استادیوم آریامهر شوند ،باید یکی‌ازین مسیرهارا برگزینند: خیابان آبزنهاور ـ بزرگراه ونک ـ بزرگراه طرشت ـ خیابان پهلوی ـ جردن ـ بزرگراه تاج ـ اتوبان کرج ویا جاده کرج (همچنانکه در نقشه می بینید) .

درچنین زمانی ، شهرداری پایتخت اخیرا اعلام کرد که بزرگراه ونک از ۲۵ مردادماه تا سه ماه بطور متناوب برای حمایت ترمیم آسفالت،دردست تعمیر خواهد بود.این اعلامیه باتوجه به زمان‌بازیهای‌آسیایی واین که آسفالت بزرگراه‌ونک پراز چاله و دست‌انداز ، ودر وضعی غیر قابل تحمل نیست، شگفتی کارشناسان ترافیک را به همراه آورد .

کارشناسان ترافیک‌میگویند: بزرگراه ونک ، میتواند قسمت چشمگیری ازسنگینی‌بارترافیک تهران را در اوج بازیهای آسیایی ، جذب کند . همین کارشناسان ، پیشنهادمیدهند کهبرنامه تعمیر آسفالت‌بزرگراه ونک ، به بعد از بازیهای آسیایی موکول شود واز سوی دیگر ، عملیات آسفالت‌خیابان های غربی تهران که هرکدام میتواند کمک موثری در آسانسازی ترافیک‌تهران‌باشد، پیش‌از آغازبازیها،حتی‌المقدور پایان گیرد .

خبرنگار ترافیک‌مایادآوری میکند که اگر ازهم‌اکنون نقشه مسیر های ویژه رفتو برگشت به مجموعه ورزشی آریامهر انتشار یابد و مردم‌هم ـ پیشاپیش با مقررات ویژه رفت و آمد درین راه شلوغ. آشناشوند ، بسیاری از مشکلاتی که احتمال پدیدآمدن آنها میرود ، از میان خواهد رفت .

برای زفت و آمد به‌مجموعه ورزشی آریامهر ، خطوط اتوبوسرانی ویژه‌یی در چهار گوشه تهران ، آغاز به کار خواهد کرد . بنابرین، از هم‌اکنون باید ایستگاه‌هاومسیر این خطوط ویژه ، به آگاهی مردم برسد .

از سوی دیگر ، مردم نیز میتوانند کمک موثری در آسانسازی ترافیک بین تهران با مجموعه ورزشی آریامهر باشند . یک تخلف یا یک بی احتیاطی ، کافیست ، احتمالا راه بندانهای دیرپا و خسته کنندهی ایجاد کند ... یادمان باشد ، ما میزبان بازیهای آسیایی هستیم : کمی گذشت ما ، میتواند رفت‌وآمدمیهمانان ما ورفت و آمد خودمان را آسان سازد .

سالروز قیام ۲۸ مرداد را
به پیشگاه مبارک شاهنشاه آریامهر
وعموم هموطنان ارجمند تبریک عرض مینماید
اتحادیه صنف قندریزان

قابل توجه قبولشدگان غیر نظامی
درمسابقات ورودی نیروی دریائی شاهنشاهی
بکلیه غیر نظامیان داوطلب استخدام کارمند رسمی و خرید خدمت و یاافزارمندی نیروی دریائی شاهنشاهی که در آزمایشات استخدامی کتبی یا مصاحبه شرکت و قبول شده و پرونده استخدامی آنان درحال تکمیل میباشد اعلام میگردد که همه‌روزه باستثناء پنجشنبه و جمعه وایام تعطیل خود را باطاق شماره ۵۰ ستاد فرماندهی نیروی دریایی شاهنشاهی واقع در چهارراه قصر معرفی نمایند :
م الف ۱۰۲۱۹ نیروی دریائی شاهنشاهی

قیام رستاخیز ۲۸ مردادرا
به پیشگاه شاهنشاه آریامهر
وملت ایران تبریک میگوید
کارخانجات صنعتی زاکرس (مهندس موسی بهار)

استخدام در هواپیمائی نیروی زمینی شاهنشاهی
هواپیمائی نیروی زمینی شاهنشاهی امکانات تحصیلی شمارا بابهترین‌وجهی فراهم نموده و از هم‌اکنون شما را با داشتن مدارك تحصیلی مشروحه زیر استخدام می نماید . استخدامیان واجد شرایط پس از طی دوره های تخصصی و کارآموزی در ایران برای دوره های تکمیلی فنی و خلبانی بکشور آمریکا اعزام‌می‌گردند .
الف : شرایط عمومی
۱ـ تابعیت دولت شاهنشاهی‌ایران
۲ـ متدین بودن به یکی از ادیان (اسلام ،مسیحی ، کلیمی ،زردشتی)
۳ـ دارا بودن گواهی نامه ششم متوسطه ریاضی ، طبیعی ، ادبی ،برای داوطلبین‌افسری‌جزء خلبانی ، گواهی نامه ششم متوسطه ریاضی ، طبیعی ، فنی ، (برق‌و مکانیك) برای ، همافری ، قبولی چهارم متوسطه (ریاضی، طبیعی، ادبی)برای داوطلبین ستوانیاری‌خلبانی وگواهی نامه‌سوم‌متوسطه‌برای‌آموزشگاه گروهبانی .
۴ـ سن داوطلبین افسری خلبانی از ۱۷ تا ۲۴ و همافر فنی از۱۸ تا ۲۴و، ستوانیاری خلبانی از ۱۶تا۲۴ودرجه‌دار از ۱۵ تا ۲۴ سال برای اشخاصی که برك خاتمه خدمت سربازی دارندحداکثر سن تا ۲۵ سال می باشد .
۵ـ نداشتن پیشینه‌بد .
۶ـ داشتن صحت مزاج و تناسب اندام طبق گواهی بهداری نیروی زمینی شاهنشاهی
۷ـ سپردن تعهد خدمت در ارتش شاهنشاهی
۸ـ قد داوطلبین از ۱۶۰سانتیمتر ببالا.
۹ـ نداشتن عیال تحت‌تکفل
ب: داوطلبین افسری جزءخلبانی: مدت تحصیل در آموزشگاه افسری جزء خلبانی یکسال و بطور شبانه‌روزی‌بوده و کلیه مخارج دانش جویان بعهده‌ارتش شاهنشاهی خواهد بود . دانشجویان‌در مدت تحصیل ۵۲۵۰ ریال وپس ازشروع اولین پرواز ۱۱۵۰۰ ریال وپس از نیل بدرجه افسری خلبانی از ۲۲۵۲۰ریال حقوق و مزایا استفاده خواهند کرد و ترفیعات‌بعدی‌آنان‌طبق مقررات ، قانون استخدام نیرو های مسلح شاهنشاهی خواهد بود ضمنا در صورت خدمت در خارج ، از مرکز حداکثر مبلغ ۳۴۰۴۰ ریال دریافت خواهند نمود .
پ : داوطلبین همافرفنی
مدت تحصیل‌درآموزشگاه‌همافری ۲ سال بوده و کلیه مخارج هنرجویان بعهده ارتش شاهنشاهی خواهد بود هنر جویان در سال‌یکم مبلغ۴۱۶۶ریال ودرسال‌دوم مبلغ ۵۴۱۰ ریال و پس از نیل‌به‌درجه همافر سومی مبلغ ۲۰۷۷۰ ریال و در صورت خدمت در خارج از مرکز مبلغ ۳۲۲۹۰ ریال دریافت‌خواهند داشت و ترفیعات بعدی‌آنان طبق‌مقررات قانون استخدام نیرو های مسلح شاهنشاهی خواهد بود .
ت: داوطلبین ستوانیاری خلبانی
مدت تحصیل در آموزشگاه‌سنوان یاری خلبانی دوسال وبطور شبانه روزی بوده و کلیه مخارج هنرجویان بعهده ارتش شاهنشاهی خواهد بودهنرجویان قبل از پرواز ماهانه ۲۰۰۰ ریال وپس‌از شروع اولین پرواز ۵۷۵۰ ریال و پس‌از نیل بدرجه ستوانیار سوم خلبان مبلغ ۲۸۴۷۰ ریال که بمرور افزایش خواهد یافت دریافت‌خواهند داشت‌اضافه‌حقوق ومزایای آنهاطبق‌مقررات‌قانون‌استخدام نیرو های مسلح شاهنشاهی خواهد بود ضمنا در صورت خدمت درخارج‌ازمرکز حداکثر مبلغ ۳۷۱۹۰ ریال دریافت خواهند نمود.
ث: داوطلبین آموزشگاه درجه‌داری
۱ـ مدت تحصیل در آموزشگاه درجه‌داری یکسال وبطور شبانه روزی بوده و کلیه مخارج دانش آموزان بعهده ارتش شاهنشاهی خواهد بوددانش آموزان در مدت تحصیل مبلغ۲۰۰۰ریال وپس ازنیل بدرجه گروهباندومی مبلغ ۱۰۵۸۰ ریال که بمرور افزایش خواهد یافت دریافت خواهند داشت واضافه حقوق‌و مزایای آنان طبق مقررات قانون استخدام نیرو های مسلح شاهنشاهی خواهد بود ضمنا در صورت خدمت در خارج‌از مرکز حداکثر مبلغ ۲۰۶۶۰ریال دریافت خواهند نمود .
ج: به‌فارغ‌التحصیلان سالیانه تا میزان دو برابر حقوق ماهانه بعنوان پاداش در آخرسال پرداخت می‌گردد .
چ: فارغ التحصیلان از مزایای بسیاری نظیر پس‌انداز مسکن ، تامین آتیه ، بانك سپه که برای دوران خدمت ۳۰ ساله با توجه بمبلغ‌پس‌انداز ومبلغ معادل آن که بلاعوض از بودجه وزارت جنك اضافه میشود و بهره مربوطه .
وام مسکن بانك سپه ، استفاده از خانه های سازمانی با توجه به برنامه افزایش سالیانه خانه‌سازی‌برای پرسنل هرسازمان عمومیت‌خواهد داشت،درمان رایگان خود و خانواده تحت تکفل‌وخرید از فروشگاه های ارتش با تخفیف قابل ملاحظه‌وغیره بهره‌مندمی‌شوندداوطلبین برای ثبت‌نام و کسب اطلاعات بیشترمی توانند همه روزه باستثنای پنجشنبه و جمعه و ایام تعطیل از ساعت ۷ الی ۱۴ در تهران بپادگان باغشاه خیابان‌کاشان دایره استخدام و روانسنجی هوانیروزو در شهرستانها به اکیپ‌های استخدامی در دژبانی و شهرستانهائی که دژبانی ندارند به ژاندارمری‌محل‌مراجعه‌نمایند. ام الف ۷۵۶۵
آ ـ ۸۹۳۵ هواپیمائی نیروی زمینی‌شاهنشاهی

ازفردا صبح درقویترین گروه سینمائی پایتخت
اونیورسال ـ پاسیفیک ـ ایران
ساینا ـ تیسفون ـ رنگین کمان ـ موناکو ـ پرسپولیس ـ کارون ـ دریاوآستارا (تجریش)
برگزیدگان جشنواره سینمائی سپاس در اثری برگزیده از سینمای ایران وتجلی‌میراث کهن‌درفیلمی‌نو

همزمان باتهران‌درشهرستانهای ★تبریز(متروپل ـ کریستال) ★مشهد (آسیا ـ سانترال) ★آبادان (سهیلا ـ کیهان) ★رشت (آسیا) ★ کرمانشاه (آتلانتیك) ★ اصفهان (نقش جهان ـ همایون ـ مهر) ★شیراز(کاپری ـ پرسپولیس) ★خرم آباد(آریا)

اطلاعات
سال چهل‌ونهم — شماره ۱۴۴۸۸
صاحب امتیاز : عباس مسعودی
زیر نظر : فرهاد مسعودی
محل اداره : خیابان خیام . ساختمان اطلاعات تهران
تلفن : ۳۱۱۰۷۱ تا ۳۱۱۰۷۹
تلکس : ۲۳۳۶ — تلگرافی : اطلاعات — تهران

واگونها معطلند!

در «اطلاعات» دیروز خبری داشتیم که براثر مشکلات ترخیص کالا در گمرکخانه جلفا و تراکم کار ، صدها واگن در آنطرف مرز ایران به انتظار نوبت تخلیه متوقف است و بنا به توصیه شوروی، کشورهای اروپایی از قبول سفارش حمل کالا به مقصد ایران خودداری میکنند .

این قضیه ، درعین‌حال برای تعدادی از واحدهای صنعتی دشواریهایی ببار آورده و سبب نقصان تولید آنها شده است، زیرا مواد اولیه و قطعات ساخته‌شده مورد نیاز این صنایع بطور منظم واصل نمیشود.

کسانی که دستی در کار صنعت و تجارت دارند اهمیت چنین وضعی را بهتر درک میکنند. چه، هرنوع وقفه و یا تاخیری در وصول سفارشات بازرگانی و قطعات و مواد اولیه تولیدات صنعتی کلیه محاسباتی را که نظم منطقی تولید و توزیع و عرضه کالا به بازار مصرف مبتنی برآنست مختل میسازد و در بسیاری موارد ، نوسان قیمتها را بدنبال می‌آورد .

مواردی هست که تاخیر و تعویق درارسال و ایصال‌کالاهای وارداتی جنبه اضطراری دارد . جنگی واقع میشود ، اعتصابی رخ میدهد ، حادثه‌یی اتفاق می‌افتد که من‌حیث‌المجموع اینها را «فورس‌ماژور» میگویند ونه‌ازخودش گریزی هست، نه ازعوارضش. اما پذیرفتنی نیست که‌کارتجارت وصنعت بالمآل وضع‌بازار درنتیجه بطوء تشریفات گمرکی ومتراکم‌شدن کالاها در مرز یا در انبارهای گمرک بارچه تابستانی که فلان بازرگان سفارش داده است در چله زمستان به‌دستش برسد و تا تابستان بعد هم از مد بیفتد ، یا وسایل مورد احتیاج فلان کارخانه ماهها در پشت مرزمعطل بماند، درحالیکه چرخهای کارخانه از حرکت باز مانده و کارگران بیکارند و بعلت کمبود عرضه ، بازار خالی و مصرفکننده در مضیقه است!

متاسفانه تنها در همین یک مورد نیست که بعلت تراکم کالا و معطل‌ماندن واگن‌های حامل بار در گمرکخانه مرزی، صاحبان صنایع و بازرگانان واردکننده دچار مشکل شده‌اند . این وضع بواسطه افزایش روزافزون مبادلات‌بازرگانی و توسعه صنایع جنبه استمرار پیدا کرده و برای بازرگانان وصاحبان صنایع بصورت یکمشکل عادی و جاری درآمده است . حتی در گمرک مهرآباد، با وجود آنکه دائما توسعه می‌یابد ، این دشواری به‌چشم میرسد و درهمان «اطلاعات» دیروز از قول رئیس هواپیمائی کل‌کشور «معاون‌وزارت جنگ» آمده بود : «علی‌رغم تجدید ساختمان و دوبرابرشدن محوطه گمرک و سالن ترانزیت مهرآباد، در تابستان جاری معلوم شد این گسترش و نوسازی فقط جنبه مسکن موقتی را دارد و رافع احتیاجات نیست ».

گمرک از تسهیلات اساسی و یکی از ارکان سازمان اقتصادی کشور است و نمیتوان توصیه کرد که از کیفیت آن بخاطر افزایش حجم مبادلات کاسته شود . ولی لازم است تشکیلات و سازمان و همینطور سیستم کار گمرک به‌تناسب تحولات اقتصادی و اجتماعی و بازرگانی وافزایش حمل‌ونقل وتوسعه صادرات و واردات ، مورد تجدیدنظر قرار گیرد و سازمانی از هر جهت جوابگوی احتیاجات به‌وجود آید.

تاسیس دانشگاه لرستان

جامعه‌شناسی‌نو ، برای‌تحقق‌آرمانهای اجتماعی ملل و رسیدن‌کشورها بهدفهای آینده راه‌های‌مختلف واصول‌گوناگونی رائوصیه میکندکه‌از جمله‌این ـ رهنمود ها ایجاد وتوسعه‌بنیاد های آموزشی دانشگاه هاست.

شاید توجه به همین اصل موجب‌شده که بخش عظیمی‌از درآمد ملی کشور های باآینده درخشان به بنیانگذاری دانشگاه هاو مدارس عالی و واحد های آموزش حرفه‌ای اختصاص یافته است و طراحان جوامع نو صنعتی تاسیس دانشگاه ها را از نخستین‌مراحل سیرتکاملی وپیشرفت می‌دانند .

قاره آفریقاکه‌درفرهنگ سیاسی ملل‌امروزجهان ازپیشتازان اخذتمدن غربی‌بشمار می‌آیند وبرای‌جبران‌سالهای جدائی‌خوداز دستاورد های‌فنی و صنعتی‌دنیا کوشش مستمر درنوسازی جامعه داشته‌اندپس‌از جنگ بین‌الملل دوم‌یعنی بدنبال کسب استقلال ملی‌ورهائی از یوغ استعمار به‌تربیت نیروی انسانی ماهر توجهی خاص مبذول داشتندولی حاصل این‌طرح‌در۲۵ سال‌گذشته آنچنان که‌بایدچشمگیر ورضایت‌بخش نبود و همچنان نیازبه جامعه‌های بیگانه‌وفرآورده های تولیدی‌وفرهنگی خارج‌از مرز بعنوان یک مصرف‌کننده باقی‌ماند.

نمونه‌های بسیاری از کشورهای استقلال یافته جهان که دراین قلمروگام زده‌اند و کامیابی اندک داشته‌اندمیتوان برشمرد که بیش‌از هر مسئله‌ای اهمیت برنامه ریزی در سطح فرهنگی‌و آموزشی راخاطرنشان میسازدو نمایشگر این‌معنی است که‌بنیاد دانشگاه ها درهرنقطه‌ای احتیاج‌به یک‌هدف اساسی دارندو در حقیقت بقاو ادامه حیات فرهنگی واحد های آموزشی درگروی برنامه های آینده است.

اگر اروپا باسالیا سنت دانشگاهی خودو آمریکا دردویست سال ـ از حیات فرهنگیش دراین رهگذر توفیق‌یافته همه این موفقیت‌هارا مدیون‌برنامه ریزی صحیح‌و رعایت خواست های جامعه‌اش میباشدو این‌نکته‌ایست که‌ایران نیز به‌آن توجه‌خاصی نشان میدهد وبه برکت سالها تجربه‌اندوزی نیل دریافته‌ایم که ایجاد ساختمان فقط مقدمه‌ایست در جهت اجرای‌طرحهای اساسی آموزش وتربیت نسلهای داشتن هدف‌فرهنگی و درک شرائط‌جامعه واستفاده از استادان آگاه‌واندیشمند شالوده‌اصلی دانشگاه ها و شرط واقعی بهره گیری از واحد های فرهنگی میباشد. با انتشار خبر تاسیس دانشگاه در لرستان وتوضیحی که استاندار آن داده است بخوبی میتوان هدف روشن‌ونقش موثر این‌دانشگاه را دریافت وجمله زیراین چشم‌انداز رابهترنشان میدهد آنجا که می‌گوید: کارشناسان ـ با درنظر گرفتن امکانات استان لرستان طرح ایجاد یک‌دانشگاه دراین استان راتهیه کرده‌اند و براساس این‌طرح رشته های فنی ـ کشاورزی ـ جنگلبانی در لرستان تاسیس خواهدشد.

پایان ائتلاف مصر واردن

مصریها، ائتلاف نوظهور خودرا با اردن که چندماه قبل در آستانه سفر ملک‌حسین به مصر شکل‌داده بودند کم‌وبیش برهم‌زده‌اند . درجریان ائتلاف موردبحث مصر موافقت کرده بود که ساحل غربی رود اردن پس‌ازآزادشدن‌آن ازتسلط‌اسرائیل، به اردن تعلق گیرد .دراعلامیه مشترک بعداز مذاکرات ملک حسین ومسادات مهمترین نکته‌این بود که‌مصر واردن اعلام کردند سازمان آزادی‌بخش فلسطین نماینده‌قانونی تمام‌فلسطینی ها باستثنای فلسطینی‌های ساکن ساحل‌غربی رود اردن‌است.این اعلامیه و ائتلافی که قراربود سوریه نیز در آن شرکت داشته باشد با مقاومت‌شدید سازمان های فلسطینی روبروشد.

قبل‌ازآن آهنگ حرکت این دیپلماسی در محورنوظهور و سه‌جانبه اردن ـ دمشق ـ قاهره پرشتاب ترمیشد. حافظ‌اسد وزیر خارجه‌خودرابه‌عمان فرستادتادرباره نزدیک‌کردن ملک حسین و عرفات مشورت کند ـ ازسوی دیگرانورسادات پادشاه اردن را به قاهره‌و اسکندریه دعوت‌کرد .

تنها هدفی که‌درتمام این‌تلاشهای گسترده دنبال میشد این بود که سه کشور یادشده درقبال مسئله خروج نیرو های‌اسرائیل از غرب رود اردن موضع‌و استراتژی واحدی داشته باشند و باسرعرفات نیز بعنوان یک‌یارو شریک اسمی و باصطلاح‌سمبلیک دراین استراتژی سهیم‌شود . به‌این حساب اردن دراستراتژی دگرگون شونده جهان عرب‌ازکشوری منزوی به صاحب نقش اصلی وطراز اول تبدیل شد . درعمان مخفیانه فشار زیادی‌وارد میشد که‌دردستگاه دولتی‌اردن‌ومخصوصا درارتش این کشور که هردوازدیرباز درقبضه تقریبا انحصاری اعراب بدوی غیرفلسطینی قرار داشته‌اند پستهای آبرومندی به‌فلسطینی‌ها واگذار شود. این‌تمهیدات نقشه ملک‌حسین را برای بوجود آوردن کشور پادشاهی متحد اردن ـ البته درصورتی که اسرائیل ساحل باختری رود اردن راتخلیه کند ـ تقویت میکرد.

برهمه‌این مشکلات، تغییر رویه مصر افزوده شد، هفته گذشته اسماعیل‌فهمی وزیرخارجه مصر درامریکا اعلام کرد که اردن میتواند برای پس‌گرفتن ساحل غربی رود اردن بنمایندگی وزرطف فلسطینی هاوارد گفتگو شودو بعد از مدتی این منطقه رابه فلسطینی‌هاواگذارد. بعبارت دیگر مصر دیگر در مورد مناطق فلسطینی‌وخود فلسطینی هاحقی برای اردن نمی شناسد .پاسخ اردن باین پیشنهاد آخرین رشته ائتلاف مصر ،سوریه و اردن راقطع کرد.

ملک حسین دیروز در واشنگتن گفت اردن‌هرگز‌بنمایندگی سازمان های فلسطینی وارد عمل نمیشود.

گزارشهای امروز ازمسائل سیاسی جهان

ساندی اکسپرس

خطر کودتای نظامی در انگلستان جدی است

حزب کارگر زیر نفوذ افراطی‌ها در می‌آید و احترام به قانون از بین رفته است

آیا ممکن است که‌روزی‌نظامیان قدرت حکومتی را در بریتانیا بدست بگیرند ؟

امکان وقوع یك کودتای نظامی همواره در گوش های مردم‌انگلستان طنین دور دست و نامحتمل داشته است . هرپیشامدی که در خارج از بریتانیا روی داده ، و هر کاری که در بعضی ازکشور ها بدست رهبران کله خشك و دیوانه صورت گرفته، بریتانیا راه خودرا درمسیر قدیمی دمکراسی پارلمانی دنبال کرده است ارتکاب یك جنون دسته جمعی برای ترك سنت‌های قدیمی‌و میراثهای گرانبهای ماحتی ارزش آن را نداشته است که دربارهاش صحبت شود .

اما طی دوسال گذشته‌دگرگونی آرام و صامتی در بریتانیا روی داده است خطر وقوع یك کودتا در این کشور اکنون مسئله‌ای است که در باره‌اش ، بحث میشود و این خطر تاجائی که اغلب مردم بریتانیا بیاد دارند، از هر زمان دیگری جدی‌تر است . به این خطر دو هفته پیش بوسیله «سراسوالدماسلی» و قبل از او بوسیله نویسنده مافوق‌محافظه‌کار امریکائی سوپلیام باکلی‌اشاره شد.

بدیهی است که «ماسلی» شاهد بیطرفی نیست و برای اظهارنظرهای یك نویسنده‌خارجی نیزنمی‌توان‌اعتبار زیادی قایل شد . ولی مسئله این است که «ماسلی» و «باکلی» بیچوچه در اشاره به خطر امکان‌وقوع کودتای نظامی در بریتانیا تنها نیستند

ژنرال «سروالترورکر» فرمانده کل سابق نیرو های پیمان ناتو در شمال اروپا نیز گفته است که ارتش ممکن است قدرت حکومتی را در بریتانیا قبضه کندوممکن‌است‌چاره‌ای جز این کار نداشته باشد .

لرد جالفونت وزیرسوسیالیست سابق انگلیس جملات جالب توجهی‌را که ذیلا می آید از قول افسری بنام سرتیپ «فرانك کیستون» که هنوز در ارتش این کشور خدمت می کند نقل کرده است .

«هرگاه مصیبتی ریشه‌دارو جدی روی دهد ـ مصیبتی که مثلا می‌تواند از تنزلی فاحش درسطح‌زندگی نتیجه شود ، تمام کسانی که در حال حاضر اعتراض خود را بدلایل گوناگون مهار وپرده پوشی می کنند ، ممکن است باشتراك مساعی با یکدیگر روی آورند و چنان وضعی بوجود آورند که مقابله با آن ازعهده‌نیروی پلیس بیرون باشددر صورتی که‌چنین وضعی حادث شود ، از ارتش‌خواسته خواهد شد که بیدرنگ برای آماده آرامش مداخله کند .

این کلمات دوسال قبل نوشته شده است آیا این سخنان پیشگوئی های پیامبرانه است ؟ «جك اشلی» یکی از نمایندگان حزب کارگر در مجلس عوام بریتانیا علنا به این پیشگوئی ایمان دارد وی در یك سخنرانی اخطار کرده است که در میان نظامیان انگلیس مردانی وجود دارند که به‌اعتقاد آنان ارتش باید دراداره امور روزانه کشور نقش روز افزونی برعهده بگیرد .

«اشلی» اضافه کرده است که : «مادر حالی که ذهن خود را متوجه گرفتاریهای ناشی از مناقشات حزبی کرده‌ایم از این قبیل تحولات که برایمان بسیار خطرناك است غافل مانده‌ایم وبه آنها توجه نداریم . ارزش های دمکراتیك ما بعلت سقوط ولی اعتبار شدن وقفه ناپذیر تمام رهبران سیاسیمان دستخوش انحطاط شده است درست است که هیچیك از این سیاستمداران کامل وعاری از عیب نیستند اما تمام آنها برمردمان نظامی که بسرعت از آب گل‌آلود ماهی خواهند گرفت و از بحران اقتصادی ونارضائی های‌سیاسی‌بهره‌برداری خواهند کرد شرف دارند .

«آشلی» اعتراف میکند که ازفعالیت های «گروه کار مالیات پردازان»که خواهان روی کار آمدن یک پیشوای ملی (مثلا آقای اینوك‌پاول‌سیاستمدار دست راستی افراطی و نژاد پرست ؟) است و گفته میشود که مضافا خواهان تشکیل نیرو های چریك دولتی است تا در زمان های اضطراری از آنان استفاده شود، احساس نگرانی میکند .

بدون تردید ادعای «آشلی» تا حدودی انگیزه های سیاسی دارد با اینحال آیا سزاوار است که مابکلی این ادعا را نادیده بگیریم . آیاباید واقعا به این تصور که یک روز به حکومتی مانند رژیم ژنرال‌های‌یونان در خانه شماره ۱۰ داونینگ‌استریت (مقر نخست وزیر بریتانیا) آشیانه کند سرهایمان را از روی تمسخر تکان دهیم و « قاه ـ قاه» به این‌تصور بخندیم ؟

خطرناك است

چنین واکنشی از طرف ما ممکن است اندکی خطرناك باشد قبل از هر چیز مفهوم‌و تلقی سنت‌دمکراسی قدیمی خودمان را در نظر بگیریم ماحصل و مفهومی که از سنت یاد شده استنتاج میشود این است که زمانی در گذشته های دور و در روزگاری تیره و بحرانی اجداد بریتانیائی عتیق ما اختلافاتشان را کنار گذاشتند و بیدرنگ مجامع آبرومندی ایجاد کردند که در آنها هر انسانی دارای حقوق وامتیازات برابر با تمام انسان های دیگر بود.

باوجود این اگر شما موجودیت ما را بعنوان یک ملت درطول یک دوره هزار ساله مورد سنجش قرار دهید درخواهید یافت که در طول ۹ دهم از این‌زمان‌تاریخی‌و هزارساله ما در کشور خود نوعی استبدادو خودکامگی و یاحکومت های معروف به «هزار فامیل» داشته‌ایم .

بریتانیا تنها برای مدتی کمتر از یک قرن از یک نظام پارلمانی متکی بر سیستم برگزیدن زمامداران از طریق مراجعه‌به‌آراء مردم برخوردار بوده است .

دمکراسی پارلمانی در بریتانیا نیز مانند جاهای دیگر نظامی نسبتا جوان و کم ریشه و آسیب پذیر است ، و تازه این‌نظام‌درقسمت های‌گسترده‌ای از کره زمین که برآنها کمونیسم‌سلطه دارد طرد شده است .

دمکراسی پارلمانی نظامی است‌که تقریبا بطور کامل در هر یک از خیل بزرگ کشور هائی که بعد از جنگ دوم جهانی تا امروز به استقلال رسیده‌اند کج و معوج‌شده و به‌فساد وتباهی گراییده است .

امریکای مرکزی و جنوبی عملا یکی از قلمرو های وسیع‌دیکتاتوری نظامی است امریکای شمالی،کشوری که ۱۵ سال پیش آیزنهاور رئیس جمهور وقت هشدار میداد که خطر سلطه نظامیان آنرا تهدید میکند ، اکنون گرفتار کابوس احتضار آمیز واترگیت است .

یونان که گهواره دمکراسی بوده است ، و ایتالیا و پرتغال و اسپانیا همه و همه به سوی استیلای نظام های اجتماعی و سیاسی تازه‌ای میروند .

بریتانیا نیز به نوبه خود بادرد هائی استثنائی روبرو است . ترقی انفجار آمیزقیمت‌نفت و سیاق‌دگرگون شونده بازرگانی جهان وضع‌اقتصادی بریتانیا را به مخاطره انداخته‌اند .

نیرو های مارکسیست ارتش سری‌جمهوری‌خواهان ایرلند با سیادت بریتانیا در داخل یکی از بخش های قلمروخوداین کشور،در ایرلند شمالی ، به ستیزه‌جویی برخاسته‌اندو ناگزیراز ارتش‌استمداد شده است تا بانهدیدیکه دراولستر متوجه انگلستان است مقابله کند .

نظام انتخاباتی‌خاص‌بریتانیا در یکی از ساعات بحرانی سرنوشت این کشور حکومتی رابر سر کار آورده است که اتکای آن بر اقلیت است‌و معهذا از همین دولت خواسته شده است‌تا با خطری که به تنهائی‌تمام کشور بریتانیا را به نابودی و پاره پاره شدن تهدید میکند و تورم نام دارد دست و پنجه نرم کند .

حزب کارگر که قدرت حکومتی را در دست دارد در داخل خودبه شیوه‌ای استوار و برگشت ناپذیر مرود تا در زیر نفوذ افراطیون مارکسیست سقوط کند .

اتحادیه های بزرگ صنعتی و کارگری نشان داده‌اند که از قدرت و اراده کافی برخوردارند تا چرخ زندگی کشور و ملت را برای‌رسیدن به هدف‌هاو به کرسی نشاندن‌تقاضا هایشان از حرکت بازدارند .

در این نکته ذره‌ای تردید باقی نمانده است که اعتمادبنظام پارلمانی ما و نسبت‌به‌توانائی و کفایت‌رهبران سیاسی‌مان در مقابله کردن با اوضاع نابسامان کنونی بطرزی غم انگیز وحیرت آور دچار تزلزل شده‌است.

هشدار

در عین حال حرمت قانون نیز در بریتانیا بوسیله‌سیاستمداران برجسته و رهبران اتحادیه های کارگری از بین رفته‌است‌این‌مردان نشان‌داده‌اند که آماده نیستند از احکام دادگاه ها ویا ازقوانین‌مصوب‌پارلمان ،درصورتی که موافق با هدف هایشان نباشد ، اطاعت کنند .

این تحول اخیر باید بیش از هر دگرگونی دیگری هشدار دهنده تلقی شود . طبق گفته « دوک ویلینگتون» مردم بریتانیا همواره بسیار آرام‌و در برابر قدرت قانون و حکومت از همه ملت های‌دیگر مطیع‌تر بوده‌اندحرمت قانون از دیرباز بزرگترین نیروی بازدارنده در برابر انقلاب و تهدید روی کار آمدن نظامیان و یاسلطه‌هر نوع رژیم ناباب دیگری در این کشور بوده‌است.اکنون که‌این‌نیروی‌بازدارنده از توانائی افتاده طبیعتا ابلهانه است تا تمام احتمال های‌وقوع‌یک کودتای نظامی در بریتانیا به تمسخر گرفته شود .

تیراندازی در بوتیك

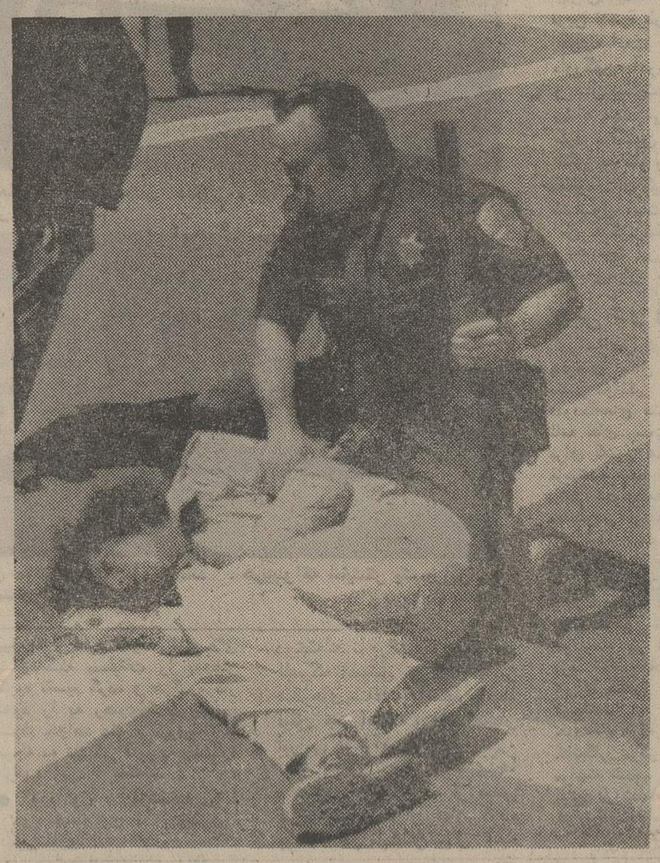

دیروز جوان ناشناسی واردیک بوتیک در سان‌فرانسیسکو شده کارمندان بوتیک پس از آنکه مشاهده کردند این جوان طپانچه‌ای در زیر لباس خود دارد‌با او گلاویز شدند در جریان مبارزه دو گلوله از طپانچه جوان مذکور شلیك شد و زن را مجروح کرد. دراین هنگام پلیس به محل حادثه رسید و به مرد جوان دستور داد سلاحش را روی زمین بیاندازد . اما او تسلیم نشد ودر نتیجه شلیك پلیس دوگلوله در سینه وی جای گرفت واورا نقش زمین کرد . عکس در لحظه‌ای گرفته شده که این جوان بشدت مجروح شده و پلیس درکنار اومنتظر رسیدن آمبولانس است . این جوان هنگام رسیدن به بیمارستان درگذشت . عکس رادیوئی آسوشیتدپرس

در قبرس تقسیم‌شده صدها هزار تن جابجا میشوند

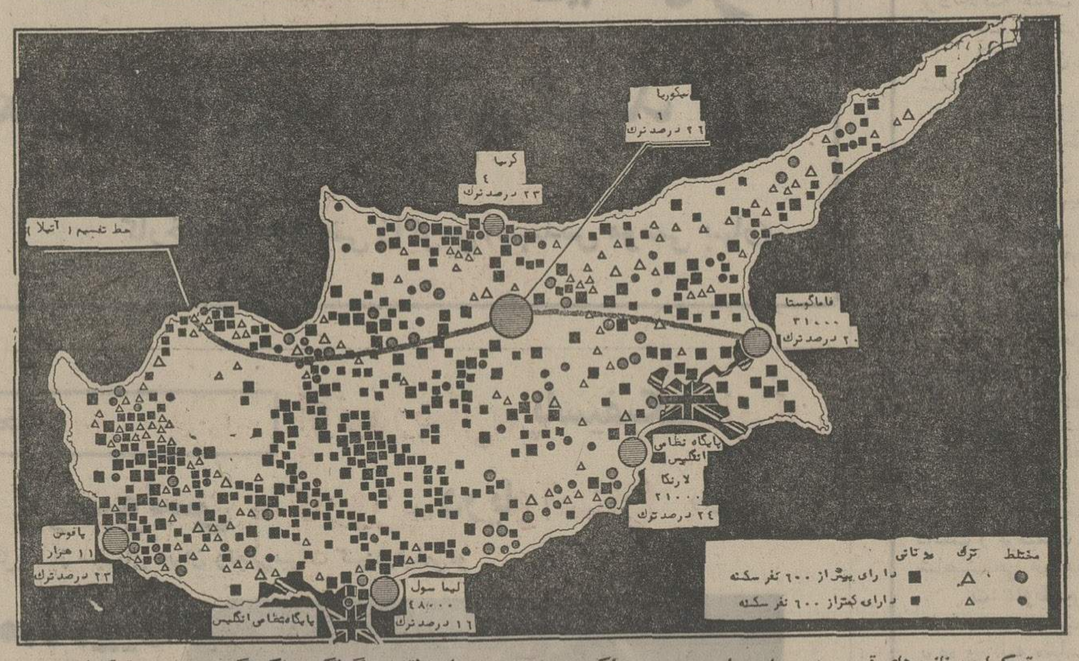

ترکها ویونانی های قبرس در سراسر این جزیره پراکنده هستند . در این نقشه چگونگی پراکندگی جمعیت ترکها ، یونانی‌ها و دیگر ساکنان در قبرس و همچنین خط تقسیم که موسوم به خط آتیلا است مشخص شده . اکنون قسمت بالای خط آتیلا در اختیارترك ها است و ترکهای سایر نقاط باید باین قسمت نقل‌مکان‌کنند ویونانیهای ساکن این منطقه به سایر قسمت هابروند .

بعداز پیروزی هایی که در قبرس نصیب ارتش‌ترکیه‌شده است اکنون بنظر میرسد که تقسیم این جزیره به دو بخش ترك‌و یونانی امری اجتناب ـ ناپذیر است . در صورتی که تقسیم قبرس ـ به شیوه‌ای که ترکها میخواهند عملی شود بیش از یك چهارم ازجمعیت ۶۵۴ هزار نفری آن خود را در طرفی از خط آتیلا خواهند یافت که زندگی کردن درآن برایشان ناباب و احتمالا غیر قابل تحمل خواهدبود تجزیه قبرس موجب خواهد شد که هزاران نفر از ترکهای ساکن بخش یونانی و هزاران نفر از یونانیان قسمت ترك نشین جزیره به آوارگانی بالقوه‌و یا « در مورد یونانیان »بالفعل تبدیل شوند نگاهی به نقشه قبرس نشان خواهد داد که ترکها احتمالا چه خطوطی رابه عنوان مرزهای آینده قلمرو تحت حاکمیت خود انتخاب کرده‌اند . گرچه نقشه‌ای که در حال حاضر میتوان از شکل و ابعاد آینده قلمرو ترك‌های قبرس ترسیم کرد‌هنوزدر غرب این جزیره مبهم است ـ اما درافق قبرس تصرف بندر فاماگوستا بوسیله نیرو های ترکیه میتواند راهنمایی برای درك مقاصد آتی ترکها باشد.

برای ده ها هزار نفر از مردم قبرس اعم از این که‌ترك یا یونانی باشند ـ قیمتی که‌باید بابت حوادث اخیر در این جزیره پرداخت کنند ـ بادر نظرگرفتن دشواریها و مرارت های بی شماری که‌دربرخواهد داشت ـ اندازه گرفتنی‌نیست .

در شمال خط تقسیم آتیلا ـ جایی که قرار است درقلمرو ترکها قرارگیرداکثریت‌بزرك سکنه رایونانیان تشکیل می‌دهند. تعداد یونانیان قبرس که در این منطقه سکونت دارند ۱۴۴ هزار نفر برآورد شده است در حالی که تعدادترکها از ۹۰ هزار نفرتجاوز نمی ـ کند. درحال حاضر ترکهای قبرس در میان ۳۷۶ هزار نفر یونانیان این جزیره در شهر ها وقصبات وآبادیهای بتعدادی که عملا درتمام‌اطراف جزیره قبرس‌قراردارندپراکنده هستند .

ترکها و یونانیان قبرس علیرغم کشمکش هایی که یکی ـ دوبار بایکدیگرداشتند، بهرحال از تاریخ استقلال قبرس که‌در ۱۹۶۰ تحصیل شد تاکنون یاد گرفته بودندو نشان دادند که چطور میتوانند دز کنار یکدیگرزندگی کنند.

گرچه‌ترکها وعده داده‌اند که اگر یونانیان مایل باشند در منطقه تحت حاکمیت مطلق قبرسی های ترك زندگی کنند ـ در حق آنان میهمان نوازی خواهند کرد ـ کمتر کسی‌تردید دارد که یونانیان بعلت عدم اطمینان وترس از سرنوشت نامعلوم و احیانا پر مخاطره آینده ـ خودرا ناگزیر خواهند یافت تاخانه هایشان را در نواحی‌ترك نشین ترك کنند. باین حساب تقسیم‌و تجزیه قبرس عملابدین معنی خواهد بود که ۶۱٫۵ درصداز‌مردمی که اینك در شمال خط آتیلا سکونت دارند خواه وناخواه به جنوب این خط مهاجرت خواهند کرد‌وچه بسا که به صورت آوارگان درخواهندآمد. ضمنا باید یادآوری کرد که‌در جنوب خط آتیلا نیز۱۲ درصد از مجموع سکنه راترك ها تشکیل میدهند و این عده نیز بنوبه خود چاره‌ای جز مهاجرت کردن به شمال خط آتیلا نخواهند داشت .

در نتیجه تجزیه قبرس هزاران خانواده مجبورخواهند شد تا املاك و زمین هایی را که‌طی نسل های متعدد وبی دریغی در آنها کارو زندگی کرده‌اند از دست بدهند ویا رهاکنند. برای کارگران‌واجد مهارتهای فنی در رشته های مختلف که بزودی ناگزیر از مهاجرت خواهندشد لازم است مشاغل‌تازه‌ای‌ایجادشودو برای هزاران کودك‌مدارس جدیدی تاسیس گردد . ازنظراقتصادی بخش بزرك ثروت ملی قبرس به دست ترکها خواهد افتاد. صرف‌نظر از سلطه تقریبا کاملی که به صنعت توریسم شکوفان قبرس پیدا خواهند کرد‌بخش عمده‌باغات مرکبات نیز که پربرکت ترین آنها در غرب کرنیا قرار گرفته‌اند به ترکها تعلق خواهد گرفت.

ساندی تایمز

درحل اختلاف گازایران

شوروی تسلیم شد و ۱۰۰ میلیون دلار پرداخت

از اول ژانویه ۱۹۷۴ رقم افزایش به ۳۰۵ درصدرسید . بنابر این شوروی باید برای گاز تحویلی از ۲۵ اکتبر ۱۹۷۳ تا اول ژانویه بموجب جدول تهیه شده مقداری اضافه‌بها، واز اول سال ژانویه به بعد قیمت را چهار برابر افزایش دهد، یعنی‌بهای هرهزارفوت مکعب گازکه دراول ۱۹۷۳ دقیقا ۳۰٫۷ سنت امریکایی بود ، از اول ۱۹۷۴ ـ ۱۲۴ سنت امریکایی شود . در همان جلسه رئیس هیئت ایرانی برحسب اوامر شاهنشاه بلافاصله اعلام کرد، بخاطر حسن همجواری وتشدید روابط اقتصادی دو کشور،مبلغ اضافی درخواستی را به نصف تقلیل می دهد وبجای قیمت جدید۶۲ سنت تعیین وتقاضای توافق می کند . این قیمت ۳۱٫۳ سنت بیش‌ازقیمت‌جاری بود .

روسها مدتی هیچیك از پیشنهادات ایران را قابل بحثو مذاکره نمی دانستند طبق معمول چانه زدنها راشروع کردند سرانجام بداثر شفاهی پیشنهاد کردند که باز اضافه بهای درخواستی که ۳۱٫۳ سنت بود به ۱۷ سنت تقلیل یابد . در نهایت امر قیمت نهائی گاز ۴۷ سنت گردد و این‌بها هم از اول سال ۱۹۷۵ قابل وصول باشد .

پیشنهاد روسها آشکارا مطالبات دو سال‌ایران رابکلی ازبین می برد ، و اضافه‌بها را هم بدون منطق اقتصادی‌به‌ضرر ملت ایران بمبلغ بسیار زیاد تقلیل میداد .

بهمین جهت مذاکرات‌صورت بسیار ناراحت کننده‌ای به‌خود گرفت و ضیافت شب آخر به سردی برگزار و جلسه تعطیل و نمایندگان ایران مسکو را بدون تعیین وقت بعدی ترك کردند در همان موقع قراربود هفته بعد نمایندگان ایران و شوروی برای مذاکره پیرامون احداث لوله دوم و صدور گاز ایران از راه شوروی به «بن» پایتخت آلمان‌سفر کنند شکست مذاکرات مسکو موجب شد که کنفرانس آلمان هم معلق‌گردد، تعلیق مذاکرات‌آلمان بنوبه‌خود اختلاف ایران و شوروی علنی و به مطبوعات کشاند .بطوری که درطول‌چند روز این‌اختلاف ابتداعسوژه داغ‌مطبوعات‌ایران و بلافاصله خبر مهم مطبوعات خارجی گردید .

در همانموقع‌نگارنده‌در تفسیری روز دهم تیر ماه نوشت : «شوروی هم مانند کمپانی های نفتی تسلیم ایران خواهد شد.» ۴۵ روز بعد ، قرارداد روز پنجشنبه این پیش بینی‌را ثابت و تائید کرد .

برای آنکه تسلیم به معنی دقیق روشن گردد بایداز مواد قرار داد که هنوز متن کامل‌آن منتشر نگردیده بمطالبی اشاره کرد .

شوروی موافقت‌کرد که طبق

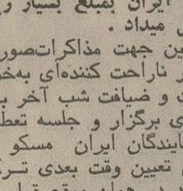

باستانی

ایران وشوروی بعد از شش ماه مذاکره سنگین و ناراحت کننده بالاخره روز پنجشنبه هفته قبل به توافق رسیدند قرارداد نهائی توسط‌بارونفیلکی رئیس « شرکت سیوزگاز اکسپرت» شوروی و مصدقی مدیر عامل‌«شرکت ملی گاز ایران » امضاء شد و قرارداد کلی بازرگانی آن نیز بامضاء معاونین وزارتخانه‌های‌بازرگانی دو کشور رسید . باین ترتیب ریشه اختلافی که می توانست مایه اختلافات بیشتر در تمام سطوح روابط دو کشور گردد ازبین‌برکنده شد .

فرمول توافق شده نشان می دهد که‌سخت‌گیری شوروی کاری ازپیش نبرد ، تمام‌توقعات ایران قبول شد و روسها بی جهت شش ماه قضیه رامعطل کرده بودند.

ایران هنگامی که قیمت نفت‌در خلیج فارس به ۸٫۵دلار رسید و بهای نفت کوره به چهار برابر افزایش یافت ، شرکت ملی گاز بموجب ماده ۸ قرارداد از شوروی خواست که قیمت گاز صادراتی ایران را افزایش دهد .اولین اشاره در این زمینه در مصاحبه شاهنشاه در کنفرانس وزرای اوپك در تهران انجام گرفت‌در این مصاحبه شاهنشاه دریاسخ سئوال نگارنده فرمودند هر سی درصد که برقیمت نفت افزوده میشود ، قیمت گاز هم مورد تجدید نظر قرارمی‌گیرد. این بار هم بهمین ترتیب بطور اتوماتیك تجدید نظر انجام خواهدگرفت . قابحال شاید یك‌قدری تاخیرداشته‌ولی‌همیشه این تجدیدنظر را کرده‌ایم در آینده هم خواهیم کرد . » به دنبال همین اشاره شاهنشاه شرکت ملی نفت و شرکت‌ملی گاز اقدامات اجرائی را برای تجدیدنظر آغاز کردند .

پیشنهاد ایران

نخستین تماس رضایت‌بخش نبود و ایران مجبور به اقدام تندتری شد . همین‌اقدام‌موجب گردید که‌طرفین‌در سوم‌تیرماه سال جاری‌بطور جدی‌مذاکرات را آغاز کنند . در همین مذاکرات بود که نقطه نظرها واختلافات طرفین روشن گردید . در مسکو،ایران‌اعلام کرد که قیمت نفت کوره در سال ۱۹۷۳ چند بار بشرح‌زیر ترقی کرده: در۱۲اکتبر۳۰در صد‌در ۲۱ نوامبر۴۱درصد‌در ۲۳ نوامبر ۴۷ درصد ـ در ۳ دسامبر ۶۰ درصد ـ در ۱۲ دسامبر ۶۵ درصد . همچنین جدولی مبلغی بابت اضافه‌بهای گاز از ۲۵ اکتبر سال ۱۹۷۳ تا پایان آن سال بپردازد . درحالیکه در مذاکرات مسکو حاضر نبود دیناری ازاین بابت پرداخت کند . در مورد سال ۱۹۷۴ قبول کرد که از اول ژانویه به‌بعد ۲٫۳۶ سنت‌اضافه بها بپردازد در نتیجه قیمت‌گاز خریداری از ایران را از اول همین سال که ۳۰٫۷ سنت بود به۵۷ سنت برای هر هزار فوت مکعب ترقی دهد .

در این مورد هم شوروی در مذاکرات مسکو حاضر به قبول دیناری نبود و تقاضا داشت‌که فقط ۱۷ سنت آنهم از اول سال ۱۹۷۵ بپردازد. در مقابل‌دولت ایران حاضر شد که از مبلغ درخواستی خود فقط ۵ سنت بکاهدکه بنظر بسیاری‌ازمطلعین اگر شوروی در همان اول مذاکرات تفاهم نشان می‌داد این مبلغ قابل تخفیف‌ودریافت بود .

در نتیجه ایران در روزهای آینده از بابت اضافه بهای ۱۹۷۳ مبلغی که بالغ بر چند ده میلیون دلار است ، از شوروی در یافت خواهد کرد. (این مبلغ باید براساس جدول افزایش محاسبه روشن‌گردد.) برای سال ۱۹۷۴ جمع درامد ایران از فروش گاز به‌شوروی ۱۸۳ میلیون دلار خواهد شد، که بیش از ۸۵ میلیون دلارآن درآمد اضافی است ، تمام این درآمد به حساب طلب ایران‌و واریز قرض شوروی گذارده خواهد شد .

از اول سال آینده که صدور گاز به ۱۰ میلیارد متر مکعب میرسد ایران سالانه۲۰۸میلیون دلار از شوروی وصول خواهد کرد ، که ۹۶ میلیون دلار آن اضافه بها است . در نهایت‌امر مبلغی بیش از یکصد میلیون دلار برای گذشته و سالی‌یکصد میلیون دلار برای آینده درآمد اضافی نصیب ایران کرده است .

قیمت تعیین‌شده قیمت نهائی نیست . اگر بهای نفت کوره ماهشهر در آینده ۳۰ درصد افزایش یابد مذاکرات برای بالا بردن قیمت گاز صادراتی به شوروی مجددا آغازخواهد شد .

سخت‌گیری و پی‌گیری‌ایران در اختلاف اخیر هم بخاطر تثبیت همین اصل ، یعنی‌متغیر بودن قیمت گاز مناسب بانغییر قیمت نفت کوره بود، که برای سومین بار به تائید و تصویب شورای رسیده است .

شیراز ـ ابراهیم صفائی

شعر حافظ را در حافظیه غلط خواندند

نیمشب دربناه پیسوزها ، حافظیه شکوهی جادوئی‌دارد شب موسیقی ایرانی ، که تکنوازیهای پرشور ، همنوازیهای استادانه صدای خوش خواننده غوغائی در جان می‌انگیخت از یاد نرفتنی است .

درشب موسیقی ایرانی، نخست غلامحسین بیگجه‌خانی‌نوازنده‌تار، آواز افشاری رابادف محمودفرنام همراهی کرد .

درقسمت دوم گروه نوازندگان مرکز حفظ‌واشاعه‌موسیقی‌ایرانی همراه با آواز سید نورالدین رضوی سروستانی ردیف کامل دستگاه شور را نواختند .

از ارکستر ابتدا گروه نوازی ضربی « نستوری » شنیده شد ، سپس درتکنوازی سنتور توسط مارتافانی‌زاده چهار مضرابی ساخته سمامی ودرویش‌خان‌اجرا گردید .

نورالدین رضوی آواز ترانه‌ای بهمراهی نی ، کمانچه ، سه‌تارو تار درگوشه های مختلف‌شوراجرا کرد. ودرلابلای برنامه تکنوازی سازها نیز شنیده میشد .

کارگروه نوازندگان مرکز حفظ واشاعه موسیقی درحد کار یک گروه جوان قابل قبول است با چشم‌پوشی از عیوبش وعدم توفیق کامل در ادامه یکدستگاه‌هماهنگ و کامل .

گرچه پنجه های شیرین حسین علیزاده (تار) جلال ذوالفنون (سه‌تار)وتاحدی کمانچه‌گنجه‌ای ارکستر. رابه‌محدوالئی‌میرساند‌اما ارائه کار از معنویت‌کامل‌موسیقی اصیل ایرانی خالی بود ، نی‌زن (کرامت اصلانی) قدرتی همپای سایر نوازندگان نداشت .تجاوز سنتور از چهار مضراب که سهم تکنوازی او بود به درآمد،خارج از برنامه بود و خالی از اشکال نبود . اما حرف اصلی دربارمیک خواننده جوان است که باکیفیت روحانی کارش‌میتواندامیدموسیقی آواز ایرانی باشد .

نورالدین رضوی (خواننده ـ ایستاده) و نوازندگان مرکز حفظ واشاعه موسیقی ملی .

یک‌خواننده‌تازه‌نفس

سید نورالدین رضوی از آوائی خوش و صدائی گرم برخوردار است.طنین آوازش وقارومعنویت موسیقی ایرانی را می شناساند . اما برای خواندن داشتن صدائی ملکوتی و آسمانی کافی نیست .

در اجرای اولین‌شب موسیقی در حافظیه ،کلیه اشعار آواز از حافظ انتخاب شده بود ،اشعار فارسی ایهاماتی دارد‌که‌باهرگونه تعبیری در بیان و شکل کلمه ، معانی آن‌بهم‌می ریزد که‌بدبختانه کار رضوی از این اشکال بزرگ خالی نبود به گوشه‌ای که‌بزیرو بمهای موسیقی توجه میکرد به بیان شعر توجه نمی نمود حافظ گفته است :

سوزدل ، اشک روان،آه‌سحر، ناله شب ـ اینهمه از «اثر لطف شما» می بینم خواننده‌می‌خواند:

سوزدل اشک روان آه سحر ناله شب
اینهمه از «نظر» لطف « خدا » می‌بینم

آواز افشاری قسمت اول که توسط دونوازنده‌قدیمی‌تار و دف اجرا گردید کاری بی سابقه و ابداعی بود .

این اولین بار بود که دف در یک محفل رسمی هنری بعنوان وسیله موسیقی پذیرفته می شد دف محمودفرجام نشان‌ازموسیقی شصت سال قبل دارد که ضرب بدنبال ملودی میرفت .

محمودفرنام پیر مردی تکیده و هنرمندی باذوق است که با پنجه های قوی و هنرآفرینش‌بابسیاری از استادان موسیقی همنوازی داشته و سی سال پای آواز اقبال السلطان دف می نواخته است کار برجسته این هنرمند شصت‌و چند ساله حفظ شیوه اصلی نوازندگی ضرب بود ودف است.

تازه چه خبر

آثار نقاشان هنك كنگی

دایره فرهنگی کمیته تشکیلاتی‌هفتمین‌دوره‌بازیهای آسیائی تهران اعلام کرد ، هنك کنك در فاصله روز های ۱۱ تا ۲۵ شهریور ماه یك نمایشگاه نقاشی در تهران ترتیب خواهد داد .

در این نمایشگاه آثار آفرینشی هنرمندان‌هنك کنك به داوری خواهد شد و مشتاقان آثار هنری می‌توانند از نزدیك مروری تازه در عرصه هنر شرق آسیانمایند.

این نمایشگاه در خانه‌آفتاب گشایش خواهد یافت و علاقمندان در فاصله ساعت های ۸ تا ۱۲ صبح و ۳بعداز ظهر تا ۸ شب می توانند از این نمایشگاه دیدن کنند .

آسید علی میرزا در بستر مرگ

مشهد ـ خبرنگارا طلاعات ـ آسید علی میرزا خرابه‌نشین معروف «طبس» و هنرپیشه ۸۵ ساله فیلمهای «پ . مثل پلیکان»و مغولها بدنبال یك بیماری ناشناخته در بستراقتاد و پزشکان از او قطع امید کردند . وی که به هیچوجه حاضر به ترك محل زندگی خود نیست سال ها قبل‌بامردم قطع رابطه کرده و به یك محل ویرانه واقع‌درحوالی طبس پناه برده است.روزانه ده‌ها تن از اهالی طبس و مسافران برای عیادت آسید علی میرزا بدیدن اومی‌روند، اما هیچکدام موفق‌نشده‌اند او رابه آمدن به شهر و بستری شدن در بیمارستان راضی کنند . پزشکانی که از وی عیادت کرده‌اند عقیده دارند چنانچه وی‌سریعاتحت درمان‌قرار نگیرد‌دیگرامیدی به زنده ماندنش نمی‌توان داشت .

نصب لوحه کشف‌خانه‌سعدی

شیراز ـ خبرنگار اطلاعات ـ اعضای انجمن قلم شیراز و کاشفان خانه سعدی‌درشیراز لوحه‌ای در اقامتگاه استاد سخن نصب کردند وتصمیم گرفتند زادگاه این شاعر شیرین سخن را مرمت کنند.

در دیماه سال ۵۱ اعضای انجمن قلم و کانون دانش پارس شیراز پس از سال ها جستجو و بررسی موفق به کشف خانه مسکونی شیخ اجل سعدی شیرازی شدند و بدنبال چاپ خبر اختصاصی آن در اطلاعات سرو صدای زیادی در این مورد بوجود آمد . خانه سعدی پشت قصر اتابك سعدبن زنگی که بعد هابه مسجد تبدیل شد قرار دارد . باتوجه به شواهد و بررسی های کامل معلوم‌شد که این خانه محل سکونت سعدی در ایام جوانی و قبل از شروع به مسافرت‌وسیاحت بوده است .

سینما نویسان کارگردان می شوند

خانم«مارگریت‌دوراس» که نوشته‌او «مدراتوکانتابیله» اخیرا توسط رضاسیدحسینی بفارسی ترجمه شده است ، این روزها هفتمین فیلم خود را در مقام کارگردانی به پایان رسانده است.

این نویسنده فرانسوی که بانوشتن فیلم نامه«هیروشیما عشق‌من» شهرت جهانی‌یافت تابحال آثار متعددی دررمینه داستان و نمایشنامه منتشر کرده است.

«کنت‌نن»منتقد معروف‌انگلیسی که سالها مشاور ادبی تئاتر ملی انگلستان بود،سناریوئی بنام‌زندگانی«مایاالکس‌وسوفی» نوشته وخودآنراجلوی‌دوربین برده است .

این‌منتقد بزرك پیش از این نمایش جنجالی «او کلکته» را نگاشته بود ، البته در مقام تهیه کننده . بسیاری‌از نویسندگان سینمائی پس از کسب تجربه در سینما ،خود به‌فیلمسازی روی آورده‌اند

همچنانکه بسیاری از کارگردانان مشهور جهان چون«برگمان» ،«ژان‌لوك ـ گدار» وآنتونیونی‌متن‌تعدادی از فیلمهایشان‌راخودنوشته‌اند

البته درکشور ماهم گهگاه «کارگردانان‌مولف» همه کار های‌فیلم را خودشان‌می کنند. اگرچه‌این آثار به‌ندرت می درخشد، مثل کارهای‌مهرجوئی اماگر فیلم خراب از آب در آمد کارگردان‌بیچاره نمی‌داند گناه بدی فیلم را بگردن چه کسی بیاندازد.

ستاره بخت شما

فروردین ـ مشکل مالی شما توسط یک دوست برطرف میشود .

اردیبهشت ـ برای یکدوست مشکلی پیش می‌آید که باو کمک می‌کنید.

خرداد ـ بعد ازظهر خوب و دلپذیری در انتظار شماست.

تیر ـ از طرف شخص مورد نظر نگران نباشید.

مرداد ـ مسئولیتهای مهم خودرا بدیگران‌نسپارید.

شهریور ـ در فکرتامین‌منافع دیگران نیز باشید تا باعث رنجش آنها نشوید .

مهر ـ بیش از انتظار مورد توجه اطرافیان قرار می‌گیرید .

آبان ـ مسئولیت مهمی رابشما خواهند سپرد و کارتان بیشتر میشود.

آذر ـ نتیجه اشتباه گذشته‌شما مشخص ومعلوم میشود.

دی ـ از نظر مالی بااشکالی مختصر روبرو میشوید که بدون اقدام شما برطرف میشود.

بهمن ـ نقشه‌ای را که طرح کرده‌اید به کندی انجام میشود .

اسفند ـ درباره یکی ازافراد خانواده بحث و گفتگو میکنید.

برنامه اول

۱۸ـ۰۰ اخبار
۱۸ـ۰۵ روستائیان
۱۸ـ۳۰ کودکان
۱۹ـ۰۰ اخبار ورزشی
۱۹ـ۱۰ چهره ایران
۱۹ـ۳۵ بهداشت
۲۰ـ۰۰ پنجره‌ها
۲۰ـ۳۰ مشروح اخبار
۲۰ـ۵۰ برنامه‌ای از هشتمین جشن هنر
۲۱ـ۰۵ مردم و برنامه پنجم
۲۱ـ۲۰ شعبده‌باز
۲۲ـ۲۰ ادب امروز
۲۲ـ۵۰ فیلم سینمائی
۰۰ـ۰۵ بیست و چهارساعت

نیمروز چهارشنبه

۱۲ـ۰۰ اخبار
۱۲ـ۰۵ برنامه مذهبی
۱۲ـ۳۰ فیلم مستند
۱۳ـ۰۰ سفرهای جیمی‌مک‌فیترز
۱۴ـ۰۰ اخبار

برنامه دوم

۱۹ـ۳۰ موسیقی وتصویر
۲۰ـ۰۰ اتاق اخبار
۲۰ـ۰۵ نظر ضدنظر
۲۰ـ۴۷ واریته
۲۱ـ۰۵ فیلم مستند
۲۱ـ۳۰ اخبار از برنامه دوم
۲۲ـ۰۰ لانگ‌استریت
۲۲ـ۵۰ تکنوازی

تلویزیون آموزشی

سه‌شنبه

۱۵ـ۳۰ آهنگها و چشم‌اندازها
۱۵ـ۵۵ اعلام برنامه
۱۶ـ۰۰ زبان انگلیسی
۱۶ـ۱۵ سابقه عیریک
۱۶ـ۳۵ مسابقه انگلیسی
۱۶ـ۵۰ مروری‌در ریاضی‌ابتدائی پنجم
۱۷ـ۱۰ فیلم آموزشی
۱۷ـ۲۵ ترسیمی و رقومی
۱۷ـ۴۵ فیلم آموزشی

چهارشنبه کانال ۷و۱۱

۱۵ـ۰۰ علوم
۱۵ـ۳۰ حرفه و فن
۱۶ـ۰۰ دانش پیرامون ما (فیلم مستند)

تلویزیون امریکا

۱۶ـ۰۰ خیابان سسام
۱۷ـ۰۰ دنیای جانانان
۱۷ـ۳۰ دنیای دیگر
۱۸ـ۰۰ اخبار
۱۹ـ۰۰ خانواده پاتریج
۱۹ـ۳۰ راه‌آهن
۲۰ـ۳۰ شوی دین‌مارتین
۲۱ـ۳۰ سانفورد و پسر
۲۲ـ۰۰ مشروح اخبار
۲۲ـ۱۵ گربه
۲۲ـ۴۰ شوی امشب

کاشی سعدی
پیشرو صنعت سرامیک ایران

همه‌شب برنامه جدید
باکارا
پیشرو کاباره‌های ایران تقدیم میکند

منوچهر
رامش
فیروزه
برادران فضولباشی
رقص عربی بدری‌شوقی
بالت دختران‌کره‌ای
موزیک دختران‌ژاپنی
افشین
مثل وکازینوی ساحلی شکوفه‌نو با بهترین وسائل آسایش آماده پذیرائی است
تلفن رزرو ۶۲۸۲۰۸ و ۶۲۵۱۷۷
فرشته

کفپوش پلاستیکی فلورتایل
محصولات مکالئوم درخدمت زیبائی ساختمان
• انواع کاغذهای دیواری
• پرده عمودی لوردراپه
• موکت مکالئوم
شرکت مکالئوم ایران خیابان شاه ساختمان آلمینیوم تلفنهای ۶۶۰۲۰۱ - ۶۶۰۰۳۵

تویوتا
شمارا بدیدن مسابقه پرشکوه تیم ملی ایران با بوداپست مجارستان دعوت می کند.
جمعه یکم شهریور ساعت ۷ بعداز ظهر امجدیه
تویوتا محبوب‌ترین اتومبیل جوانان ورزشکاران

از امروز در
سینما دیانا
کپی کامل وجدید اثر جاویدان وفراموش نشدنی سینما
کلبه عموتوم
رنگی ایستمن کالر

هیلن دوهوستر و هربرت لوم
الئونورا روسی دراکو
بعلت طولانی بودن فیلم سانسها ۳۰ر۹ـ۳۰ر۱۲ صبح ۳۰ر۳ـ۳۰ر۶ـ ۳۰ر۹ بعداز ظهر

یک باغ زیبا
باضافه
مرسدس بنز ۷۴
و
۸۰۰ هزار تومان
پول نقد
در انتظار شماست
دوشنبه ۴ شهریور

فرارسیدن سالروزقیام ملی ۲۸ مرداد نمودار ارزنده همبستگی تاریخی شاهنشاه وملت ایران رابه پیشگاه اعلیحضرت همایون شاهنشاه‌آریامهر وهموطنان گرامی شاد باش میگوئیم .
نمایندگان فروش وکارکنان
شرکت سهامی
ارج
(سهامی عام)

استخدام‌در نیروی‌هوائی‌شاهنشاهی

نیروی هوائی شاهنشاهی تعدادی داوطلب برای تحصیل در آموزشگاه‌افسری فنی‌باشرایط و امتیازات زیر استخدام می‌نماید .

الف ـ شرایط :

۱ـ تابعیت دولت شاهنشاهی ایران و متدین بودن بیکی از ادیان اسلام ، مسیحی ، کلیمی و زرتشتی .

۲ـ داشتن گواهی‌نامه دوره کامل‌دبیرستان «ریاضی . طبیعی »و حداقل معدل ۱۵ وداشتن حداکثر سن ۲۴ سال «برای کسانی که‌خدمت زیر پرچم را انجام داده‌اند ۲۵ سال»

۳ـ داشتن صحت مزاج و تناسب اندام برابر گواهی بهداری نیروی هوائی و داشتن حداقل قد ۱۶۰ سانتیمتر .

۴ـ نداشتن پیشینه‌بد .

۵ـ نداشتن، همسر و اولاد و کسان تحت تکفل .

ب ـ حقوق ومزایا :

۱ـ دانشجویان در مدت تحصیل شبانه روزی بوده و علاوه بر این که هزینه‌ای متحمل نمیشوند ماهانه ۳۷۵۰ ریال دریافت خواهند داشت و پس از احراز موفقیت در آزمایشات پایان دوره بدرجه ستوانسومی مفتخر و برابر قانون از ترفیعات بعدی بهره‌مند می‌گردند .

۲ـ اولین حقوق و مزایای افسری‌درمرکز ۱۶۷۴۵ ریال و در خارج از مرکز حداکثر ۲۸۲۶۵ریال خواهد بود .

۳ـ افسران از مزایای گوناگون نظیرپس‌انداز تامین آتیه که باکمک وزارت جنگ‌و بهره حاصله مبلغ آن در صورت ۳۰ سال خدمت به حدود ۳۶۰۰۰۰۰ ریال بالغ می گردد. وام مسکن که باشرایط مناسب واگذار می شود . استفاده از خانه های سازمانی. درمان رایگان خود و خانواده، خرید از فروشگاه‌های ارتشی با تخفیف قابل ملاحظه و اعزام بدوره های خارج ازکشور و غیره بهره‌مند می‌گردند.

داوطلبان برای‌استفاده‌از موقعیت‌و ثبت‌نام می‌توانند هرچه زودتر باعین مدرك تحصیلی و فتوکپی آن‌عین شناسنامه «عکس‌دار» و دوبرك فتوکپی آن و ۲۲ قطعه عکس ۴ × ۳ تاقامین احتیاج همه روزه باستثناء تعطیلات رسمی از ساعت ۷الی ۱۴ در تهران بفرماندهی آموزش های‌هوائی واقع در خیابان دماوند ، ایستگاه فرودگاه و در شهرستان‌ها به پایگاه ها و ایستگاه‌های هوائی و تیم های سیار اعزامی مراجعه نمایند .

نیروی هوائی شاهنشاهی

دنیای ورزش شنبه‌ها منتشر میشود

نیازمندیهای اطلاعات تلفنی آگهی قبول میکند ۳۱۱۲۲۴-۳۱۱۲۲۵ ۳۱۱۲۲۹-۳۱۱۲۳۰

اثاثیه

فروش دست اول

سری جدید آئینه
شیکترین لباسهای تابستانی و زمستانی دست اول تلفن ونک ۶۸۳۱۶۱ از ۴ تا ۷
آ ـ ۹۸۴۶

فروش دست دوم

سه تخته فرش سورمه‌ای اعلای کاشان، یک قایق بادی آلمانی دونفره ومقداری لباسهای دست دوم خارجی بعلت مسافرت بفروش میرسد. از ساعت ۴تا۸ بعدازظهر به تلفن ـ ۶۲۰۶۵۶ مراجعه فرمائید.
۱ـ۲ آ ـ ۹۹۵

مقداری البسه نوخارجی فروشی ۷۷۳۹۷۳

فروش فوری
کلیه اثاثیه ولوازم آشپزخانه و البسه نو تلفن ۶۲۰۷۶۱
آ ـ ۹۹۷۹

خانواده امریکائی وسائل خود را ازقبیل دستگاه موسیقی چرخ خیاطی ـ جاروب ـ سماور برقی رادیو ـ میز نقشه‌کشی و غیره خود را بفروش میرساند.
آدرس آریاشهر خیابان دوازدهم شمالی پلاک ۸
۱ـ۲ آ ـ ۹۹۷۴

بعلت مسافرت به امریکا سرویس مبلمان و اتاق خوابهای کامل (برلیان) و مبل لوستر ـ آباژور واثاث دیگر امریکائی وایتالیائی درجه یک باالبسه نوخارجی وایرانی بفروش میرسد تلفن ـ ۶۸۱۹۸۸

دودستگاه تلویزیون گراندیک نو آخرین مدل اتوماتیک مونتاژ آلمان در منزل بفروش میرسد ۶۲۴۵۸۳

حراج اروپائی فروشگاه تونل
جنب بولینگ عبده برای اولین مرتبه از اول شهریورالی ۱۵ شهریور ۱۳۵۳ تلفن ۸۶۲۳۸۳
۱ـ۲ آ ـ ۱۰۰۱۹

ماشین حساب صندوقی برقی مارک آستر بفروش میرسد ـ ۳۹۲۲۲۴
۱ـ۲ آ ـ ۱۰۰۱۷

اکازیون
بعلت مسافرت فوری سرویس اطاق خواب ودفتر ـ واستریو ـ بفروش میرسد ۸۳۸۷۸۴

خرید

بازرگانی فرش کیهان ۸۳۰۹۰۴ و ۸۲۳۷۷۶
خریدار نقدی همه رقم فرش کهنه و نوجهت صادرات روزولت میدان ۲۵ شهریور.

نمایشگاه فرش شایان تلفن ۶۶۱۰۶۹ بهترین خریدار فرش و قالیچه های کهنه و نوبا قیمت عادلانه جهت صادرات

گالری فرش کارلو فرشهای شما را ارزیابی وبیش ازدیگران خریداریم تلفن ۴۲۶۴۱

ایران فرش ۷۷۴۹۷۲
فرشهای کهنه و سایرلوازم منزل بهر مبلغ نقدا بیشترازسایرین خریداریم تلفن ۷۷۷۰۲۵

فروشگاه آسیا ۹۲۲۸۳۲ خریدارفرش یخچال برقی ونفتی تلویزیون و غیره

فروشگاه آستارا ۹۲۶۴۰۲۱ بهترین خریدار یخچال برقی و نفتی. تلویزیون وغیره..

جهان کالا ۹۲۵۴۵۸ خریدار یخچال تلویزیون ولوازم منزل شما.

فرش کرمانشاهی ۸۴۶۵۲۴
خریدار و فروشنده انواع فرش
آ ـ ۹۴۵۱

فروشگاه آریا ۹۲۹۳۹۳
خریدار فرش و سایر لوازم منزل

فرش زنجانی ۳۴۹۴۳۸

کرایه

تایپ ناصر
کرایه انواع ماشین تحریر تلفن ۸۳۶۲۰۵ دروازه‌دولت مقابل سعدی

شستشوی مبل وفرش

سرویس آلمان بزرگترین خشکشوئی مبلمان فرش موکت پرده در محل ۷۹۵۳۰۷

دوراکلین سرویس امریکا
با تکنیک برتر گرانتر مطمئن‌تر تلفنهای ۸۴۸۳۹۵ و۸۴۸۳۹۶و ۸۴۵۶۸۳

کلین سرویس
خشکشوئی مبل فرش موکت با دستگاه و پرده بانصب مجانی تلفن ۹۵۲۵۴۶

خشکشوئی مبلمان ادیب یکدست ۵۰ تومان
خشکشوئی پرده پارچه‌ای و پرده کرکره
بانصب مجانی ۹۵۶۵۶۵

کارخانه قالی‌شوئی ادیب تلفن های
۹۵۶۵۶۰ـ ۹۵۲۴۵۴ـ ۹۵۸۹۵۰

کارخانه قالیشوئی اطلس
تلفن ۹۵۲۵۴۶ و ۹۷۵۴۳۰

نصب آنتن

نصب آنتن تمام کانال ضد زنگ باضمانت‌نامه ۷۰۴۵۸۹

تعمیرات

تلویزیون

تعمیرگاه تلویزیون الکترون با **تائیدوزارت کار ۷۶۳۶۸۲**
تعمیر تلویزیونهای R.C.A-R.T.I شاوب‌لورنس ـ فیلیپس ـ سیرا تلفونکن و سایر مارکهاسرویس مجهز سیار درشهرو شمیرانات

تعمیرگاه مجاز شماره ۱۱ شاوب لورنس
سرویس سیار فوری برای کلیه نقاط تهران و شمیرانات
تلفنهای ۶۶۷۱۷۱ ۶۶۹۵۱۴ ۴۲۷۳۳
SCHAUB-LORENZ

سرویس تلویزیون گارانتی تلفن ۶۲۸۳۷۱
سرویس‌سیار R.C.A-R.T.I سیبرا مدیاتور جنرال الکتریک وگراندیک بویژه شمیرانات.

تعمیر تلویزیون نصب آنتن تمام کانال ۷۶۴۱۹۳

تعمیرگاه تلویزیون های تلفنکن، شاوب لورنس فیلیپس، آر، تی، آی‌و سایر مارکها ۷۷۶۹۴۴

SCHAUB-LORENZ
شاوب‌لورنس
سرویس فوری ۸۸۳۲۶۲

شاوب لورنس
SCHAUB-LORENZ
تلفن ۳۴۲۴۶۳

تلویزیون فوری در منزل تعمیر میشود ۵۴۷۵۴۶

کولر

نصب و سرویس کولر کانال کشی فوری تلفن
۷۹۳۸۹۷

عامل نصب و سرویس کولر ـ آبگرمکن نفت سوز و گاز سوز ـ اجاق گاز ـ یخچال ـ ماشین لباسشوئی ـ کانال‌کشی ساختمان
تلفن ۸۳۱۸۰۷

سرویس مجاز ارج
نصب و تعمیر همه نوع کولر آبی کانال کشی ساختمان آبگرمکن ۵۴۷۹۰۴

نصب وسرویس کولر و یخچال در کمترین مدت ۳۴۰۱۰۶

سرویس و نصب کولر کانال‌کشی فوری ۷۹۶۱۰۳

سرویس کولر ۴۷۷۹۹

یخچال

تعمیرگاه سیدحسین تعمیر همه‌نوع لباسشوئی یخچال آبگرمکن ۸۸۲۴۳۸

تعمیرات یخچال شوفاژ کولر گازی آبسردکن فوری ۷۹۳۸۹۷

تعمیرگاه یخچال‌وازگن تعمیرات یخچال، کولر، سردخانه فوری ۸۴۶۷۹۳

تعمیرگاه یخچال‌فریجیدر
اثاث یدکی موجودتلفن ۸۴۸۷۵۶

تعمیر یخچال مریژیدر ۸۳۹۲۲۵

شوفاژ

نصب شوفاژ، تهویه و تاسیسات آبرسانی و برق ساختمان اکتیوینه تلفن ۶۶۵۰۷۵

تعمیرگاه فنی رویال
تعمیر یخچال و سرویس کولر فوری تلفن ۸۲۷۱۰۸

تعمیر هر نوع یخچال آبگرمکن تلفن ۷۹۱۶۶۷

سرویس آبگرمکن ۷۵۰۹۱۶

سرویس آبگرمکن ۴۷۷۹۹

فروش اتومبیل

بی. ام. و ۲۰۰۲ مدل ۱۹۷۴
شرایط مناسب بفروش میرسد
تلفن ۸۴۴۹۷۲

پژو
مدل ۶۸
پژو ۴۰۴ مدل ۶۸ تلفن ـ ۷۷۱۴۴۴
آ ـ ۹۹۵۷

پژو ۵۰۴
مدل ۷۲ استیشن نمره‌ترانزیت بدون واسطه تلفن ۷۷۲۴۳۰
آ ـ ۱۰۰۲۲

پژو ۴۰۴ مدل ۶۷ تمیز بارادیو بفروش میرسد ۳۰۲۳۹۰ از ساعت ۹الی ۱۳ و ۴ تا ۹

پژو مدل ۶۰ بارادیو وپخش صوت استریووبیمه بسیار تمیز بعلت مسافرت بقیمت ۹۵۰۰ تومان بفروش میرسد. تلفن ـ ۵۴۲۸۲۸ از ۵تا۸بعدازظهر.
آ ـ ۱۰۰۳۵

پژو ۵۰۴
مدل۷۱بیواسطه تلفن ۸۲۲۵۰۴
آ ـ ۱۰۰۵۵

پونتیاک ۵۶ دروضع خیلی خوب بفروش میرسد تلفن ـ ۷۶۲۲۵۷ و ۷۵۶۹۲۲
آ ـ ۱۰۰۳۸

فوردکاپری ۱۹۷۰ GT-XL ۱۷۰۰
آلبالوئی بعلت مسافرت فوری بفروش میرسد تلفن ۷۹۵۴۳۵

اتومبیل پونتیاک فایربرد ۱۹۷۴ بواسطه مسافرت بخارج فورا بفروش میرسد تلفن ۸۴۷۶۵۷
۱ـ۲ آ ـ ۹۹۳۶

مرسدس‌بنز ۲۵۰ فرمان هیدرولیک دنده‌گیربکس مدل ۶۶ بسیار تمیز بفروش میرسد تلفن ۴۳۱۵۰
۱ـ۳ آ ـ ۹۹۳۸

ب.ام.و
مدل ۷۴
ب. ام. و ۲۰۰۲ مدل ۷۴ نوآمریکائی رنگ آبی متالیک تلفن ۷۷۲۱۷۴
آ ـ ۱۰۰۰۷

ب. ام. و ۲۰۰۰ مدل ۶۷ ۲۹هزار تومان تلفن ۸۵۰۷۸۶
۱ـ۲ آ ـ ۹۹۵۲

ب.ام. و ۱۶۰۲ مدل ۷۱ آماده فروش تلفن ۷۵۱۸۲
۱ـ۳ آ ـ ۹۹۸۱

بی. ام. و ۲۰۰۲ مدل ۷۴ نو رنگ سبز فروشی ۹۷۵۶۹۹
آ ـ ۹۷۵۵

فولکس‌واگن ۱۵۰۰ مدل ۷۰ شماره موقت بفروش میرسد تلفن ۷۶۳۲۸۵
۱ـ۳ آ ـ ۱۰۰۶۷

شورلت ایران ۲۵۰۰ بافرمان ئیدرولیک ۳۵۰۰ کیلومتر کارکرده بعلت مسافرت بفروش میرسد ۸تا۱۲و۴تا۷ ـ ۳۱۴۷۸۸

مینی‌بوس جفت. چرخ‌فورد ۶۶بنز ۵۰ تلفن ۴۵۴۱۹
۱ـ۲ آ ـ ۹۹۹۴

یک دستگاه اتومبیل دوج دارت سوینگر مدل ۷۰ با موتور نو ۸سیلندر اسپرت فروشی تلفن ۸۹۰۶۹۵
۱ـ۲ آ ـ ۹۸۵۳

اپل رکورد مدل ۵۷
خیلی فوری بمبلغ ۴۰۰۰۰ ریال بفروش میرسد از ساعت ۴الی۶ بعدازظهر تلفن ۶ـ۸۵۰۰۰۳ خلیل
۱ـ۲

اوپل رکورد ۷۰ بسیار تمیز دنده گیربکس نمره موقت بیواسطه فروشی تلفن ۸۲۴۶۸۸
۱ـ۲ آ ـ ۹۹۶۴

مدل ۷۴
پونتیاک فایربرد بیواسطه فروشی تلفن ۳۴۵۰۵۰
۱ـ۲ آ ـ ۹۹۶۷

جیپ استیشن آهو
دودیفرانسیل مدل ۴۷ بسیار تمیز ومرتب بمبلغ ۲۵ هزار تومان فروشی تلفن ۹۲۲۳۱۸
آ ـ ۹۹۷۲

یکدستگاه اتومبیل بنز ۲۲۰ مدل ۷۲ فوق العاده تمیز بدون واسطه ۹۷۵۰۰ تومان تلفن ۵۳۰۹۵۷
آ ـ ۱۰۰۱۰

خرید و فروش اتومبیل ومشاور املاک نمایشگاه مرادی ۷۵۰۸۶۶

فروشگاههای اتومبیل

بنام خدا

اولین موسسه تحویل فوری پیکان ۵۳ جوانان، دولوکس، کار، وانت در ایران نمایشگاه برادران منصوری آریانا بین کارون و قصرالدشت
تلفن ۹۵۰۹۰۵ و۹۵۶۲۲۵

کرایه

اتولوکس
اتومبیلهای تشریفاتی با راننده برای داخل و خارج از تهران میدان فردوسی تلفن ۸۲۱۲۷۰ و ۸۲۶۶۰۵

کالج بار
بارکش شهر وحومه
۶۶۱۱۱۱-۴۱۱۱۱

گیتی بار
بارکش شهر وشهرستان
تلفن **۹۵۶۴۰۵**

ماشین آلات

شرکتهای محترم ساختمانی انواع ماشین آلات راهسازی موجود داریم موسسه مشاورین فرید ۸۳۲۹۶۸ـ۸۲۲۱۰۶

آگهی مزایده
کارخانجات ریسندگی وبافندگی ممتاز تعدادی ماشین‌آلات حلاجی و ریسندگی رااز طریق مزایده بفروش میرساند. علاقمندان میتوانند تا تاریخ ۱۵ر۶ر۵۳ بدفتر کارخانجات ممتاز خیابان سپهبدزم‌آرا مراجعه وبرگ مشخصات مزایده را دریافت و دستگاههای فوق را از نزدیک ملاحظه فرمایند.
کارخانجات تولیدی ممتاز
آ ـ ۷۴۱۳

گیوتین برقی
خریداریم، تلفن ۸۳۵۶۴۶
آ ـ ۱۰۰۳۳

استخدام

استخدام مهندس راه وساختمان
بیك نفر مهندس راه و ساختمان باسابقه چند ساله جهت خدمت دربندر عباس نیازاست، کسانیکه تجربه بکارهای بندرسازی داشته باشند ارجح خواهند بود.
بتلفن ۸۲۷۸۷۰ تماس حاصل فرمائید

آگهی استخدام
تعدادی دوشیزه یابانو برای کارهای دفتری مورد نیاز است لطفا از ساعت ۶ الی ۸ بعد از ظهر با تلفن ۶۲۲۹۴۶ تماس حاصل فرمائید

بچند نفر کمك حسابدار و پل ساز جهت جنوب نیازمندیم
تلفنهای: ۷۵۱۱۶۶ ـ ۷۵۳۳۲۱

اتوسپه
تعدادی راننده و کمکراننده دوم همگانی جهت مینی‌بوس نیازمند است تلفن ۹۵۲۵۸۵
۱ـ۲ آ ـ ۱۰۰۹۱

هنرپیشه زن و مرد
آموزشگاه هنری پاترا باامتیاز رسمی از وزارت فرهنگ‌وهنر عده‌ای خانم و آقا جهت تعلیم هنرپیشگی. فن‌بیان. گریم و شرکت در فیلم سینمائی و سریال تلویزیونی میپذیرد ضمنا چند نفر نوازنده وخواننده زن ومرد موردنیازاست. داوطلبان همه روزه ازساعت ۱۰صبح الی ۱۱ر۵ واز ۴ر۵ الی ۷ر۵بعداز ظهر مراجعه نمایند. احمد کاشانی کارگردان تئاتر. نشانی. دروازه‌دولت روبروی پمپ‌بنزین کوچه حمیدالدوله تلفن ۳۱۴۵۳۹
۱ـ۴ آ ـ ۹۹۵۵

راننده جهت کار در منزل
بیك راننده پایه دوشخصی باسابقه ومتاهل باحداقل سه‌سال سابقه کاروضامن معتبر جهت کار درمنزل مورد احتیاج است طالبین صبحها بین ساعت ۸الی ۱۰ بکارخانه ویتانا واقع درجاده جنوبی کرج بعداز پل کن جنب بیمارستان بیمه‌های اجتماعی مراجعه نمایند.

تکنیسین ورزیده ساختمانی
که به امور ساختمانهای بتن آرمه وارد باشد جهت کارگاه جنوب استخدام میشودواجدین شرایط با تلفنهای ۸۵۶۰۰۱ـ ۸۵۶۰۰۲ تماس حاصل نمایند
۱ـ۳ آ ـ ۸۹۹۹۴

شرکت پرضا
بتعدادی فروشنده مرد و زن با سواد که هریک مبلغ ده‌هزار ریال وجه نقد تضمین داشته باشند استخدام میکند.
آدرس خیابان قدیم شمیران ایستگاه عوارضی جنب مسجد جاوید ساختمان ۸۰ طبقه چهارم
۱ـ۲ آ ـ ۱۰۰۴

فیلمبردار آماتور
کانون موتورسیکلترانی ایران فیلمبردار ۱۶ میلی‌متری می‌پذیرد سن بین ۱۸ تا ۲۴ و دارای دوربین ۱۶ وعلاقمند کمتاکنون اقلا ۵ حلقه فیلم گرفته باشند. شاه‌مقابل سینما نیاگارا ساختمان ۱۰۷ شماره ۲۳ـ۴الی۸ آقای استرآبادی.

یك شرکت ساختمانی به افراد مشروحه زیر نیازمند است
۱ـ مهندس راه وساختمان با ۳ سال سابقه کار در راه‌سازی دونفر.
۲ـ نقشه‌بردار با ۳ سال سابقه کار درراه‌سازی دونفر.
۳ـ دوشیزه یابانوی ماشین‌نویس فارسی یکنفر.
۴ـ راننده پایه یکم ۵نفر.
داوطلبین لطفا باتلفن ۷۵۵۰۶۶ تماس حاصل نمایند.

شرکت بتون ۷۰
بمهندسیکه نمونه امضاء در شهرداری داشته باشد ویکنفر سکرتر نیازمند است تلفن ـ ۷۹۶۴۹۴
۱ـ۲ آ ـ ۹۹۰۶

استخدام کارگرزن ومرد تلفن ۹۵۴۷۱۱

استخدام

۱ـ مهندسی با تجربه برای مدیریت کارگاه ساختمانی بزرگ چندنفر.
۲ـ تکنیسین باتجربه چندنفر.
۳ـ انباردار چندنفر.
۴ـ مسئول تدارکات کارگاه ساختمانی چندنفر.
۵ـ مقاطعه‌کار بلوکزنی بدون وسائل با ماشین‌دستی موتوری چندنفر.
۴۴۷۰۳ و ۶۶۶۷۵۰
۱ـ۲ آ ـ ۹۹۳۹

بتعدادی دوشیزه کارگر نیازمندیم تلفن ۵۳۴۲۷۲

بچندنفر کارگر دوزنده زن نیازمندیم تلفن ۷۷۹۸۷۲
آ ـ ۱۰۰۶۸

بتعدادی بانو یا دوشیزه خوش بیان جهت فروشندگی نیازمندیم تلفن ۷۹۱۴۰۶
آ ـ ۱۰۰۶۹

سیمکش ساختمان مورد نیاز است تلفن ۷۹۳۸۱۱
آ ـ ۱۰۰۲۷

استخدام سکرتر
بخانم یا دوشیزه تحصیلکرده باحداقل ۲ سال سابقه کار در شرکتهاوارد به امور تایپ فارسی تمام وقت باحقوق‌مکفی نیازمندیم از ساعت ۱۰ صبح تا ۱بعدازظهر به آدرس فرح شمالی شماره ۱ر۳۶ شرکت هاتپوینت الکتریک مراجعه‌کنند
۱ـ۲ آ ـ ۹۹۵۸

به‌چند نفر دوشیزه یابانو با معلومات حدودسیکل جهت کارهای دفتری تمام وقت نیازمندیم ۳۰۴۴۱۷

یک شرکت معظم احتیاج بچند کارگر نصاب کاغذ دیواری پشت‌چسبدار باسابقه‌کاردارد واجدین شرایط باحقوق و مزایای مکفی استخدام میشود تلفن ۴۷۸۷۱ و ۴۵۱۰۹ و ۶۶۹۶۴۵
۱ـ۳ آ ـ ۹۸۵۹

زن و شوهر بدون بچه برای نظافت و آشپزی نیازمندیم تلفن ۶۸۷۸۰۱ بین ۹ تا۱۲
۱ـ۲ آ ـ ۹۹۲۲

گروه فرهنگی نواندیش
برای تدریس دبیرستان منشیگری به تعدادی لیسانسیه در رشته های مختلف نیازمند استبرای وقت مصاحبه تلفن ۷۷۱۰۷۸

الکترو ایران کار
بچندنفر کارگر سیمپیچ و جوشکار نیازمند است تلفن ـ ۷۹۵۲۳۷
۱ـ۲ آ ـ ۹۹۴۶

Require female translator/correspondent. Two hours daily. Call 795237.

دستدوزوچرخکار تریکو
دوشیزه یابانو نیازمندیم تلفن ـ ۳۹۲۶۹۶
۱ـ۳ آ ـ ۹۹۳۷

تعدادی علاقمند از سیکل ببالا جهت کارآموزی نقشه‌کشی ساختمان پذیرفته میشوند ـ ۳۱۴۸۰۵
۱ـ۱۲ آ ـ ۹۸۹۶

یکنفر تلفنچی (دوشیزه‌یامرد) وارد به ماشین‌نویسی فارسی استخدام میشود تلفن ۴۵۴۹۱
۱ـ۳ آ ـ ۹۹۰۲

استخدام تلفنچی
به یکنفر تلفنچی زن باتجربه و سواد کافی وارد به زبان انگلیسی برای کار تمام وقت (صبح وبعدازظهر)نیازمندیم شماره تلفنها: ۸۹۰۹۲۰ ـ ۸۹۳۰۳۰
۱ـ۲ آ ـ ۷۳۷۹

شرکت خارجی افراد زیر را استخدام مینماید.
۱ـ دوشیزه یابانو برای اداره امور تلفن.
۲ـ ماشین‌نویس لاتین کاملا مسلط به زبان انگلیسی.
متقاضیان به شرکت هرب ایران خیابان حافظ ساختمان بانک تهران جنب پارک هتل مراجعه نمایند. تلفن ۴۲۴۷۹
۱ـ۲ آ ـ ۸۹۷۸۷

بچند نفر فروشنده سیار با پورسانت مکفی نیازمندیم تلفن ۸۲۰۳۵۲

چند نفر سرویسکار دستگاههای تهویه با دو سال سابقه کار استخدام میشوند.
ویلاخیابان دامغان شماره ۶

بچندنفر فروشنده باسابقه دردستگاههای سردکننده نیازمندیم به صندوق پستی ۱۲۷۸ر۱۴ مکاتبه نمائید

باحقوق مکفی استخدام می گردد
مهندس راه و ساختمان حداقل دارای سه سال سابقه درامور راهسازی برای خوزستان یکنفر تکنیسین راه حداقل دارای ۵ سال سابقه در امور راهسازی یکنفر مترور تمام وقت یکنفر سرمکانیک ماشین‌آلات سنگین یکنفر تلفن ۴۸۳۰۲ـ۶۶۰۰۳۷
۱ـ۲ آ ـ ۱۰۰۹۶

آسایشگاه
رضاعی نیاوران
بیك نفر حسابدار مطلع ورزیده نیازمند است تقاضیان ازطریق مصاحبه و آزمایش انتخاب میشوند تلفن ۸۸۰۳۸۰ و ۸۸۴۸۵۰

کارگر ساده فنی
برای کارخانه ایران حوله در جاده کرج تلفن ۷۹۱۲۲۲

آگهی استخدام
کارخانه آبجوسازی مجیدیه بیك نفر لیسانسه مواد غذائی تمام وقت که خدمت وظیفه را انجام داده باشد احتیاج دارد واجدین شرایط بادردست داشتن مدارک لازم به محل کارخانه واقع در ۲۰ متری مجیدیه مراجعه نمایند تلفن ـ ۷۷۱۵۵۲ و ۷۷۱۵۵۰
۱ـ۳ آ ـ ۷۷۸۷

بیکنفرمهندسراه و ساختمانیا تکنیسین کارکرده آسفالت‌جهت کار درساوه نیازمندیم تلفن ـ ۶۶۳۱۴۰
۱ـ۳ آ ـ ۹۸۳۰

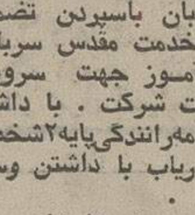

انیورسال
شرکت سهامی خاص استخدام میکند
۱ـ قالبساز.
۲ـ راننده پایه دو همگانی
۲ـ کارگربرق.
۴ـ کارگرساده زن.
۵ـ خانم تلفنچی با تحصیلات در حدود دیپلم.
۶ـ متصدی‌نمایشگاه‌محصولات شرکت باداشتن تضمین.
۷ـ نگهبان باسپردن تضمین وانجام خدمت مقدس سربازی
۸ـ کارآموز جهت سرویس محصولات شرکت. با داشتن گواهی‌نامه‌رانندگی‌پایه۲شخصی
۹ـ بازاریاب با داشتن وسیله شخصی.
داوطلبان به‌محل کارخانه واقع در انتهای سی‌متری نارمک خیابان‌چهل جنب‌دانشکده علم وصنعت مراجعه فرمایند.

استخدام سکرتر
خانم سکرتر برای تمام وقت موردنیاز است تلفن ۴۲۲۲۷

بیک پرستار بطور شبانه‌روزی مورد نیازاست ازساعت ۷ بعداز ظهر به بعد تلفن ۹۷۱۸۵۹
۱ـ۲ آ ـ ۱۰۲۰۴

استادکار نقاش باتجربه با حقوق مکفی برای کار دائم مورد نیاز است تلفن ۸۹۱۴۷۷

استخدام راننده
شرکت تولیما دونفر راننده‌پایه یکم جهت کار در تهران روی کامیون کمپرسی استخدام مینماید. آیزنهاور روبروی وزارت کار شماره ۴۳۲ مراجعه ۴الی۶ بعدازظهر.
۱ـ۲ آ ـ ۱۰۰۸۶

بیك بانوی میان سال با تحصیلات حدود سیکل اول جهت آزمایشگاه تشخیص طبی بطور تمام وقت موردنیاز است به تلفن ۸۴۱۷۹۸ بعداز ظهر ها مراجعه شود.

استخدام

۱ ـ انباردار باسابقه
۲ ـ کارگر جوشکار استینلس استیل
۳ ـ کارگر کمدساز
۴ ـ کارگر تراشکار با دوسال سابقه کار
۵ ـ سرکارگر مبل ساز باسابقه کار (فرنکی‌کار)
۶ ـ مستخدم جهت‌قسمت اداری
واجدین شرایطدرصورت داشتن معافی نظام‌وظیفه و حداقل سواد چهارم ابتدائی‌از ساعت ۸ الی ۱۱ صبح به کیلومتر ۱۶ جاده مخصوص کرج‌مقابل پمپ‌بنزین شرکت وارکو یا با تلفن ۹۵۵۷۱۷ تماس بگیرند.

سالن آرایش تقی لادن
دونفر آرایشگر زن با سابقه جهت سروصورت ویك نفر نظافتچی زن مورد نیاز است تلفن ۸۹۴۷۲۸

شرکت تولیدی ایران رول
تعدادی کارگر ساده باسواد ودارای برك خاتمه خدمت یا معافی غیرپزشگی استخدام‌می نماید. داوطلبان‌میتوانند شخصا با داشتن مدارك خود بعدازظهر ها از ساعت ۳ الی ۵ به کارگزینی شرکت واقع در جاده قدیم کرج سرآسیاب مهرآباد نرسیده به کارخانه کانادادرای مراجعه‌نمایند شرکت ایران‌رول

تعدادی کارگر فلزکاروسیم‌کش برق مورد احتیاج یک شرکت تولیدی میباشد لطفا باتلفن ـ ۷۸۲۴۱۰ آقای راکد تماس حاصل نمائید.
۱ـ۴ آ ـ ۹۹۳۴

به چهار نفر نگهبان باتضمین معتبر احتیاج است به‌تلفنهای ۲ـ۶۲۴۸۳۱ مسچی مراجعه فرمائید
۱ـ۴ آ ـ ۹۹۳۳

پرسکار سورق کارنقاش پیستوله ونجار موردنیاز است با تلفن ۶۲۵۸۱۷ تماس‌گرفته شود

استخدام بازاریاب
تعداد ۱۰ نفربازاریاب‌مردبطور تمام وقت‌باشرایط زیراستخدام میشود:
۱ـ حقوق ثابت‌ومزایای‌فروش
۲ـ داشتن حداقل۲سال‌سابقه بازاریابی ماشینهای حساب الکترونیکی یا مراکز تلفن (سانترال).
۳ـ حداقل تحصیلات دیپلم واجدین شرایط همه روزه بین ۳تا۸ بعدازظهر به آدرس کریمخان زند انتهای خردمند جنوبی کوچه خدایگان شماره ۴۱ مراجعه نمایند.
آ ـ ۱۰۰۲۰

استخدام کارمند ویزیتور (مرد)

یك شرکت حمل ونقل دریائی در تهران یك نفر کارمند دفتری که واجد شرایط زیر باشد برای خدمت در تهران استخدام مینماید:
ازعهده ماشین نویسی انگلیسی و فارسی ۴۰ کلمه در دقیقه برآید.
قادر بتکلم‌زبان انگلیسی درحدود بیان‌وظائف محوله باشد. سن‌داوطلب‌ازسی سال‌تجاوزنکند.
تقاضای خود را (بزبان انگلیسی و مخصوصا به خط داوطلب باشد) بانضمام فتوکپی برك خاتمه خدمت و یامعافی دائم و یك قطعه عکس‌به نشانی صندوق پستی ۸۷۰ تهران‌ارسال و یا باتلفنهای ۵۹ـ۳۱۴۱۵۶ باآقای کلارك تماس حاصل نمایند.

استخدام ماشین نویس

شرکت سهامی خاص پخش‌بافته های ایران‌به چند نفر ماشین نویس فارسی و لاتین با حداقل دوسال سابقه کار نیازمند است. واجدین‌شرایط میتوانند همه روزه باستثنای‌ایام‌تعطیل ازساعت ۸ صبح الی ۱۲ به آدرس خیابان پهلوی روبروی سینما آتلانتیك شماره ۳۸۳ قسمت‌امور کارمندان مراجعه نمایند.

PRODUCTION PLANT MANAGER — English / Farsi speaking. Knowledge of manufacturing technique, production control, manufacturing engineering. Some knowledge of construction desirable. Remote location. Call 833859-60, Mr. Nate Schiff.

آگهی استخدام مربی پرستاری

آموزشگاه عالی پرستاری شفا احتیاج به مربی پرستاری با شرایط زیر دارد:
۱ـ پرستار یا پرستار ماما
۲ـ سه سال سابقه‌کار
۳ـ دانستن زبان انگلیسی
جهت دریافت اطلاعات بیشتر همه روزه در ساعات اداری به دفتر آموزشگاه واقع در خیابان ژاله ـ جنب‌بیمارستان توان بخشی شفایحیائیان مراجعه نمائید.
م‌الف ۱۰۵۱۲

تکنیسین برق

تعدادی تکنیسین برق باتجربه استخدام می شود علاقمندان بشرکت سهامی صنعتی ماهیار خیابان سعدی جنوبی شماره ۶۳۴ مراجعه‌فرمایند

سرپرست رستوران

یك شرکت تولیدی بیك سرپرست رستوران باشرایط زیر احتیاج دارد
۱ـ تابعیت ایران
۲ـ داشتن معلومات کافی فارسی وانگلیسی
۳ـ داشتن دیپلم دبیرستان
۴ـ حداقل ۳ سال سابقه در امور رستوران وتهیه برنامه غذائی.
۵ـ داشتن ورقه معافی نظام وظیفه
متقاضیان میتوانند با کارگزینی شرکت روز های شنبه تا چهارشنبه با تلفن ۹ـ۹۷۶۰۰۱ تماس بگیرند.

مهندس راه‌وساختمان

شرکت شهرصنعتی البرز دو نفر مهندس راه وساختمان که سابقه کار داشته باشند باحقوق مکفی به خدمت میپذیرد خواستاران میتوانندهمه روزه از ساعت ۹ صبح تا ۲ بعدازظهر به دفتر شرکت خیابان کریمخان زند روبروی شاه‌عباس کبیر شماره ۳ر۶ مراجعه فرمایند تلفن ۸۲۱۴۳۴ و۸۳۰۷۳۶

Managing Director of an engineering sales company requires a
FIRST-CLASS SECRETARY
fluent in English, capable of independent correspondence, and able to take shorthand dictation.
Please telephone 310913-4 between 8 a.m. and 12 noon.

شرکت سهامی بی. اف. گودریچ ایران

بیك «کارمند دفتری» باشرایط زیر نیازمند است.
۱ : حداقل دیپلم.
۲ : دانستن ماشین‌نویسی فارسی ولاتین.
۳ :سه سال سابقه کار در قسمت کارگزینی وبایگانی.
۴ : آشنائی به زبان انگلیسی.
فرم های تقاضای کار را میتوانید از دایره کارگزینی شرکت بی.اف.گودریچ ایران واقع در خیابان آیزنهاور دریافت نمائید. تلفن ۹۷۳۰۰۱

SCOTSMAN
یخسازی اسکاتسمن

۱۰۰،۲۰۰،۵۰۰ کیلو
در ۲۴ ساعت وارد شد
فروشگاه منصور تلفن ۷۵۴۲۹۲ ۷۶۲۵۲۷

یک شرکت وارداتی

برای عرضه اجناس خود بچند نفر دوشیزه یابانو وارد بامور فروشندگی بعنوان نماینده شرکت‌در فروشگاههای بزرك تهران‌باحقوق و مزایای‌مکفی استخدام میشوند. تلفن ۴۵۱۰۹ و ۴۷۸۷۱ و ۶۶۹۶۴۵

RECENT U.S. GRADUATE
civil engineers for construction engineering and management training outside Tehran. Call 833859-60, Mr. Nate Schiff.

PANELIR پانل ایر
سقف پیش ساخته بتونی

باتیرچه‌وبلوك مجوف آماده تحویل‌فوری شاهرضا مقابل سینما دیانا شماره ۱۶۴
تلفن ۴۰۴۸۸

موسسه اس پی کو (با ۱۲ سال سابقه)
با کادری مجهز آماده جهت هرنوع تعمیرات و نوسازی ساختمان شما کلی و جزئی در اسرع وقت نقد و اقساط تلفن ۷۷۰۴۲۸

MARKETING MANAGER
A WELL-ESTABLISHED corporation invites you to work on an exceptional pay scale including various other fringe benefits.
REQUIREMENTS:
1. Minimum of 8 years experience in the marketing of construction equipment as well as all other machinery.
2. Good command of the English language.
3. Capable of self-correspondence.
For appointment: CALL 46142 & 46301.

عروس‌خانم ـ شاه‌داماد برای دعوت از بزرگترین خوانندگان وگروههای مورد علاقه خودباکانون هنرمندان اولین، سازمان هنری در ایران تماس‌بگیرید خیابان شاه بین سه راه شاه‌و چهارراه کاخ کوچه‌طلوع‌ساختمان فرزان‌طبقه‌اول تلفن ۶۶۱۴۳۳

نیازمندیهای اطلاعات تلفنی آگهی قبول میکند
۳۱۱۲۲۴-۳۱۱۲۲۵
۳۱۱۲۲۹-۳۱۱۲۳۰

سکرتر آشنا بزبان خارجی
برای صبحها استخدام میشود تلفن ۸۳۳۱۰۲
آ ـ ۱۰۰۸۰

بتعدادی کمك داروساز درجه يك نیازمندیم دراگستور تخت زرین تلفن ۷۹۱۶۰۳

ماشین‌نویس دوشیزه یا بانو استخدام میشود نشانی اول ویلا شماره ۸ شرکت دربشیشه اتوماتیک روان روشن .
آ ـ ۱۰۲۱۶

مهندسین مشاور
برای تهیه جزئیات و برآورد طرح بزرگ ساختمانی بیکگروه نقشه‌کشی ، با سابقه با حقوق مکفی دردفاتر تهران وشمیران بطور تمام وقت ونیمه‌وقت احتیاج دارند تلفن ۷۷۷۹۰۲
۱ـ۳ آ ـ ۱۰۲۱۳

بیکنفر دوشیزه سکرتر
با آشنائی بزبان های انگلیسی وفرانسه و ماشین‌نویسی فارسی ولاتین نیازمندیم لطفا صبحها از ساعت ۸ تا ۱ وبعدازظهرها ۵ تا ۷ باتلفن ۶۶۵۵۹۸ تماس حاصل شود .

گروه صنعتی مینو
استخدام میکند
الف ـ تعدادی راننده پایه دوهمگانی و مامور توزیع کالا
۱ـ داشتن سه‌سال‌سابقه رانندگی در تهران برای راننده ها
۲ـ حداقل تحصیلات ششم ابتدائی
۳ـ حداکثر سن ۳۰ سال وسلامت جسمانی
۴ـ داشتن تضمین مالی
۵ـ برك خاتمه یا معافی دائم (غیرپزشکی)
ب ـ تعدادی کارگرساده زن ومرد
۱ـ حداقل تحصیلات چهار ابتدائی
۲ـ حداکثر سن برای کارگر زن ۲۵ سال و کارگر مرد ۳۰ سال و سلامت‌جسمانی
۳ـ برك خاتمه خدمت‌یا معافی دائم (غیرپزشکی)
داوطلبان میتوانند روز چهارشنبه ۳۰ر۵ر۵۳ از ساعت ۸ الی ۱۲ به‌گروه صنعتی مینوکیلومتر ۱۴ جاده مخصوص کرج مراجعه نمایند.

دوشیزه یا بانوسکرتر خوش‌بین برای تمام‌وقت نیازمندیم تلفن ۷۵۴۴۹۲

یک شرکت تجارتی به یکنفر سکرتر آشنابه‌زبان انگلیسی‌و تسلط کامل در تایپ انگلیسی وفارسی احتیاج‌دارد داوطلبان میتوانند بین ساعت ۸ الی ۱ بعدازظهربه‌آدرس دروازه‌دولت ساختمان فیات شرکت سهامی بازرگانی‌شهریار مراجعه‌فرمایند
۱ـ۲ ۹۹۴۹

بیکنفر سکرتر مسلط به تایپ فارسی نیازمندیم.بلوار الیزابت شماره ۳۰۸ جنب هتل الیزابت طبقه سوم ایران اتومبیل تلفن ۴۸۰۰۷
۱ـ۳ آ ـ ۱۰۲۱۴

بچند نفر کارگر
نیازمندیم بازار آهنگرها کوچه مسجد جامع مقابل چاپ مصباحی پلاک ۳۰
آ ـ ۱۰۲۰۵

استخدام راننده
یکنفر راننده پایه دو همگانی متاهل ودارای ضامن تماموقت جهت کار در منزل استخدام میشود . تلفن ۵۳۶۴۵۱
آ ـ ۷۴۳۱

استخدام سرپرست کارگاه تلفن ۹۵۴۷۱۱

چند آقا که موتورسیکلت داشته باشند جهت امورملکی استخدام میشوندتلفن ۸۵۰۸۶۱
آ ـ ۱۰۰۸۲

بیمارستان امید
بچند نفر بهیار وبهیار ماما نیازمند است خیابان فرانسه تلفن ۶۶۲۳۶۳ـ۶

دونفر جوان سن ۱۸ تا ۲۰ سال مجرد شبانه روزی با معافی وضامن جهت کارخانه کرج : شاهرضا روبروی سینما رویال آژانس رایت

بیکنفر کارگرزن شبانه روزی مورد نیاز است تلفن ۸۷۱۹۴۹
۱ـ۲ آ ـ ۹۹۵۶

بیمارستان شهرام
بهیار استخدام مینماید به اطلاعات بیمارستان مراجعه شود

بیکنفر دوشیزه یا بانوتلفنچی و برای کارهای دفتری نیازمندیم تلفن ۷۶۲۲۵۷ و ۷۵۶۹۲۲
آ ـ ۱۰۰۳۹

توجه
به تعدادی بازاریاب مرد در رشته تاسیسات با وسیله نقلیه با حقوق و مزایای بسیار عالی نیازمندیم تلفن ۶۲۳۷۸۰

استخدام مستخدم
یك نفر مستخدم مرد جهت آبدارخانه موردنیاز است تلفن ۶۲۳۷۸۰

تعدادی کارگرسری‌کارنیازمندیم تلفن ۳۰۴۶۷۰
۱ـ۳ آ ـ ۹۹۸۹

بچندنفر دوشیزه برای بسته بندی دستمال کاغذی‌موردنیاز است . خیابان کرمان کوچه حمام گلستان داخل باغ‌وقفی دستمال کاغذی مهتاب .
آ ـ ۹۹۸۸

دفتربیمه بگا تعدادی ویزیتور مرد و یکنفر سکرترکه‌معلومات آنان حدود دیپلم باشدباحقوق ثابت استخدام‌مینماید.داوطلبان باتلفن ۸۳۸۲۳۵ تماس بگیرند
آ ـ ۹۹۸۱

آشپز باتجربه
برای اقامت شبانه‌روزی در منزل مورد نیاز است از ساعت ۵ تا ۸ شب با تلفن ۸۷۶۳۱۹

تعدادی کارگر زن و مرد جهت‌امر نظافت استخدام میشوند تلفن ۶۶۵۴۵۸

بیکنفر دوشیزه یا بانو جهت تلفنچی نیازمندیم سی متری نارمك ایستگاه دفتر مقابل دفترخانه ۱۶۱ پلاك ۲۰۷
آ ـ ۹۹۳۸

راننده يك و دو همگانی نیازمندیم ۹۵۱۶۱۸

شرکتی چندنفر دیپلمه ۲۵ تا ۳۵ ساله که خدمت وظیفه را انجام و دارای گواهینامه رانندگی بوده و خبره در امرفروش و یا کار اداری باشندجهت بازاریابی و بازرسی استخدام مینماید .
داوطلبان لطفا تقاضانامه خود را پیوست يكقطعه عکس با ذکر مشخصات شناسنامه سابقه مشاغل قبلی‌بطور مشروح‌میزان حقوق درخواستی آدرس کامل منزل و شماره‌تلفن به صندوق پستی ۱۹۱۸ تسلیم دارند .

گروه صنعتی بهشهر
چندنفر حسابدار را که واجد شرایط ذیل باشند استخدام مینماید :
۱ـ داشتن دیپلم کامل‌متوسطه
۲ـ دارابودن برگ‌پایان‌خدمت یا معافیت دائم غیر پزشکی .
۳ـ حداکثر سن ۳۵ سال .
افرادیکه سابقه کاردارند حق تقدم خواهند داشت .
واجدین شرایط میتوانند حداکثر تاتاریخ ۳ر۶ر۵۳ همه روزه باستثناء روزهای تعطیل از ساعت ۸ صبح الی ۱۲ بنشانی خیابان سپهبد زاهدی شماره ۷۰ طبقه اول امور کارمندان مراجعه فرمایند .
۱ـ۴ آ ـ ۸۹۳۴۴

کارخانجات فربت
افراد واجد شرایط ذیل را جهت‌تمام‌وقت‌برای کارخانجات تولیدی بتن و قطعات پیش ساخته بتنی‌درتهران استخدام مینماید .
۱ـ تکنیسین برق (تعمیرکار) دارای حداقل مدرك دیپلم‌فنی دررشته برق و ۳ سال سابقه در سیستمهای تله‌کوماندو اتوماتیسم ۳ نفر (آشنائی بزبان فرانسه ارجحیت دارد) .
۲ـ اپراتور تابلوی اتوماتیك‌با حداقل قبولی ششم ابتدائی تا سیکل اول یا با داشتن دو سال تجربه ۴ نفر .
۳ـ کارگر برقکار مجرب .
۴ـ راننده مجرب لودروبلدوزر
داوطلبین از ساعت ۸ صبح‌الی ۱ بعدازظهر بدفتر مرکزی شرکت واقع در خیابان‌بزرگمهر‌شماره ۱۸ مراجعه فرمایند .
۱ـ۲ آ ـ ۱۰۰۴۴

کارخانه‌ای بچندنفر
کارگر مرد جوان نیازمند است تلفن ۷۷۱۵۶۷

کارگاه زنانه دوزی
بیکنفر برش کار و یکنفر طراح و تعدادی کارگر با حداقل ۵ سال سابقه کار نیازمنداست تلفن ۸۲۵۸۰۹
۱ـ۲ آ ـ ۱۰۰۰۶

شرکت تاسیساتی ، احتیاج‌به یک بانوی ماشین نویس برای تمام وقت دارد . داوطلبان با شماره تلفن ۶۲۷۲۸۸ تماس حاصل فرمایند .
آ ـ ۹۹۹۸

شرکت داروئی دام
یک مترجم به طور تمام یانیمه وقت استخدام میکند شخص مورد نظربایددرترجمه‌مکاتبات تجاری از فارسی به انگلیسی وبالعکس وماشین‌نویسی لاتین ومکالمه انگلیسی تبحر کامل داشته باشد . افراد واجد شرایط شخصا به دفترشرکت واقع در امیرآباد جنوبی‌بالای چهارراه نصرت پلاك ۲۵۴ جنب بانك پارس‌مراجعه‌نمایند
۱ـ۲ آ ـ ۱۰۰۰۲

شرکت شارپانت
به چندنفر کارگر فلزکارماهر نیازمند است تلفن ۹۷۸۰۵۰
آ ـ ۱۰۰۳۲

به جوانی بامعلومات حدود سیکل باضامن معتبر نیازمندیم تلفن ۳۱۲۳۰۲
آ ـ ۱۰۰۳۱

استخدام شوید
تعمیرات مونتاژرادیووتلویزیون نقشه‌کشی برق و فشار قوی‌و رسمفنی . ماشین‌نویسی‌فارسی وانگلیسی را بیاموزید و با معرفی مجانی ماکار کنید. کار وآموزش تلفن ۴۹۴۹۴

شریک

شرکت برای آزمایشگاه
آزمایشگاهی جدیدالتاسیس و مجهزی واقع در بهترین نقطه شهر احتیاج بیک شریک متخصص همکار و همچنین‌یک کمك تکنیسین دارد عصرها تلفن ۶۳۴۶۷۸ و ۷۶۴۴۹۱
آ ـ ۱۰۲۰۱

جویای کار

ماشین آریا با راننده جویای کار است تلفن ۵۳۴۵۹۰

بانوی جوان جهت‌پرستاری‌در خانواده مقیم اروپا جویای کار است تلفن ۶۶۱۸۲۸
آ ـ ۹۹۴۸

آموزشگاهها

ماشین نویسی ربانی
شما را بابهای‌کم‌درزمانی‌کوتاه برای استخدام‌آماده‌میکندشاه‌آباد مقابل‌سینماحافظ ۳۱۷۱۳

ماشین نویسی
بیژن همتا ندارد
میتوانید امتحان کنید میدان‌ژاله تلفن ۳۴۸۳۸۴

تدریس خصوصی

ریاضیات فیزیك شیمی و دوره راهنمائی تضمینی ۶۶۳۰۳۴

فیزیك شیمی ریاضیات و دوره راهنمائی در سیزده جلسه با تضمین قبولی توسط دانشجویان سال چهارم پلی تکنیك تهران باچهارسال‌سابقه تدریس خصوصی و دبیرستانی تلفن ۷۹۵۱۱۴

۶۲۲۴۵۷
تدریس خصوصی زبان های زنده دنیا
۶۲۲۴۵۷
تدریس خصوصی دوره راهنمائی ، ابتدائی، دبیرستان
۶۲۲۴۵۷
انگلیسی کنتراتی تضمینی

مکالمه وگرامرانگلیسی در محل کار و منزل تلفن ۶۶۳۰۳۴

انگلیسی تضمینی در اسرع‌وقت‌مکالمه‌ـ گرامر
۷۸۴۵۲۵

کلیه دروس‌ششم‌ریاضی‌وطبیعی بوسیله‌دبیران‌متخصص ۳۰۴۹۴۲
۱۰۰۱۸

کلیه دروس دوره ابتدائی ـ دوره راهنمائی ـ سوم متوسطه ـ سیکل دوم و ششم طبیعی و ریاضی بویژه‌برای‌دانش‌آموزان دبیرستانهای البرز ، هدف ، خوارزمی . دکتر هشترودی ، اتفاق و مدارس خارجی زبان وسیله دبیران متخصص تلفن ۳۰۴۹۴۲ و ۸۷۴۵۶۸

انگلیسی درکوتاهترین مدت گرامرو مکالمه ۷۸۴۵۲۵

کلیه دروس دبیرستانی تضمینی ـ توسط دانشجویان با چهارسال سابقه تدریس تلفن ۹۲۶۱۲۷

تدریس زبان فرانسه
فارغ‌التحصیل از دبیرستان ژاندارك و دانشجوی رشته زبان فرانسه دانشگاه تهران تلفن ۶۸۳۴۲۹

۸۳۳۳۱۹
تدریس خصوصی
۸۳۳۳۱۹
کلاس مخصوص

دروس راهنمائی توسط استادان دوره دیده
۹۳۶۱۸۱

انگلیسی در سطح عالی‌توسط
MRS. ELINA
تلفن ۹۳۶۱۸۱
۱ـ۱۰ آ ـ ۱۰۰۷۳

انگلیسی توسط بانوی انگلیسی ۴۷۱۴۱

تدریس کلیه دروس
۸۴۳۵۴۸
انگلیسی کنتراتی
تضمینی ۸۵۰۷۳۶

مکالمه خصوصی‌زبانهای انگلیسی عربی فرانسه بطریقه مکاتبه‌ای وصبط نوار یاحضوری تلفن ۷۵۲۱۹۱ یا صندوق پستی ۱۶۰۸ـ۱۴ مکاتبه فرمائید

مکالمه انگلیسی
مقدماتی تا عالی
۹۳۶۱۸۱

املاك ومستغلات

فروش
خانه فروشی

خانه فروشی ارزان
مساحت ۲۷۷متردارای ۵اطاق ۲زیرزمین دومغازه(حدود ۲۵۰ متر زیربنا) واقع در خیابان تهران و خیابان بهرامی مقابل بیمارستان بهرامی پلاك ۳۷ به‌مبلغ ۲۴۵ هزارتومان فروشی باتلفن ۹۲۲۳۱۸ مذاکره‌نمائید

خانه‌های فروشی
ویلائی و مستغلاتی‌مدرن‌از ۳۰۰ تا ۳ میلیون تومان ۸۴۴۰۲۳
آ ـ ۷۴۷۷

خانه ویلائی نوساز
بمساحت ۲۶۷ متر در بهترین نقطه نارمك بیواسطه بفروش میرسد جهت اطلاعات بیشتربا تلفن ۸۵۵۳۹۸، ۴تا۷ بعدازظهر تماس بگیرید .
۱ـ۳ آ ـ ۹۸۶۴

خانه های نو ساز تهران پارس ۳ تا ۱۲ اتاقه با وام بانکی ۷۸۱۹۱۸

عباس‌آباد ۲ دستگاه
مستقل ۳طبقه‌بمساحت ۲۰۰متر و سرویس کامل و ویلائی برای فروش آماده‌است ۸۴۷۶۹۲
۱ـ۲ آ ـ ۹۹۹۱

اجاره یکجا یا فروشی
یک باب ساختمان ۶طبقه‌دارای ۴۲ اطاق‌با ۸رشته‌تلفن‌آسانسور و شوفاژ برامیرآباد شمالی تلفن ۶۳۱۹۶۸ و ۴۵۷۲۴
۱ـ۵ آ ـ ۱۰۰۴۹

تهران‌پارس خانه ۳ اطاقه با زیرزمین وسرویس کامل وتلفن ۲۲۰ هزارتومان‌تلفن ۷۸۳۱۷۲
۱ـ۲ ۱۰۰۶۴ ۱ـ۲

چندین دستگاه ساختمانهای شخصی و مهندسی‌ساز ویلائی ومستغلاتی‌بامساحتهای‌مختلف در خیابانهای عباس‌آباد‌گاندی وزراء جردن پهلوی‌ونك‌آماده فروش تلفنهای ۶۲۲۶۵ و ۶۲۰۱۰۷
شرکت تهیه مسکن آسیانکو
آ ـ ۵۰۰۵۸

خانه فروشی شاهپوراول‌البرز کوچه دیزجی‌پلاك ۳۱ ، ۱۲۰ متر ۵ اتاق حمام آشپزخانه تلفن ۴۵۴۳۶ قیمت ۲۵۰ هزار تومان .
آ ـ ۷۴۳۷

منزلی بمساحت ۳۵۰متردوطبقه خیابان خراسان دارای ۶ اطاق آب و برق و تلفن تخلیه قیمت ۳۵۰هزار تومان تلفن ۲۰۱۷۵
۱ـ۲ آ ـ ۱۰۰۶۶

خانه بمساحت ۶۷۰ متر چهار طبقه مجهز واقع‌درخیابان‌قدیم شمیران‌بفروش‌میرسد ۸۵۰۹۷۴
آ ـ ۷۹۸

خانه‌ای بمساحت ۶۲۰ متر دارای آب و برق و تلفن به اضافه سه‌باب مغازه‌بنا ۴۰۰متر قیمت ۶۵۰ هزارتومان‌ازساعت ۴ الی ۷ تلفن ۸۶۳۲۶۵
آ ـ ۱۰۲۰۰

فروش فوری
بعلت مسافرت بخارج خانه‌ای ویلائی جنوبی‌مشجر مساحت ۸۰۰ متر ۲۵۰متر‌زیربنا‌سه‌اطاق خواب سرویس‌کامل‌دوزیرزمین مسکونی استخردرقلهك‌بفروش میرسد . تلفن ۸۶۶۹۶۴
آ ـ ۱۰۲۰

منزل ویلائی مجهز ۶۰۰متری‌با ۲۷۰ متر زیربنا در گوهردشت کرج فورا بفروش میرسد تلفن ۷۷۲۸۷۹
۱ـ۲ آ ـ ۱۰۲۰۹

خانه‌ای بمساحت ۳۲۰ متربنا ۲۴۰ متر دارای آب و برق و تلفن درجوانشیر شمیران‌قیمت ۵۵۰ هزار تومان‌تلفن ۸۶۳۲۸۵
آ ـ ۱۰۰۲۶

عباس‌آباد اندیشه
خانه‌ای جنوبی بمساحت ۴۳۰ متر دوطبقه ۴ اطاق باسرویس وانباری قیمت ۶۰۰هزارتومان تلفن ۸۴۵۵۴۴
۱ـ۳ آ ـ ۹۹۳۷

خانه‌فروشی درعباس‌آباد تخت‌طاوس ۲۳۰ متردوبر در دوطبقه ونیم دارای ۶ اطاق با تلفن : دفتر افشین تلفن ۸۵۲۱۷۶

خانه های فروشی
از ۳۰۰ هزار تومان به بالا املاك تابنده تلفن ۷۹۱۳۹۷
آ ـ ۹۹۷۰

خانه ویلائی شمالی نو ساز
بمساحت ۳۶۶ متر درنارمك دارای ۷ اطاق باسرویس‌کامل بیواسطه بفروش‌میرسداز ۳ بعد از ظهر ببعد تلفن ۸۵۵۳۹۸
۱ـ۲ آ ـ ۹۸۶۵

سه‌طبقه مستغلاتی‌مجهز در خیابان گرگان بیواسطه ۶۳۰ هزار تومان بفروش میرسدتلفن ۷۶۲۱۱۸
۱ـ۲ آ ـ ۹۹۸۵

آپارتمان فروشی

اکازیون فروشی فقط ۳ دستگاه
آپارتمان ۳ و ۴ اطاقه با موکت کاغذدیواری شوفاژ و کولر و تلفن باقیمانده اول آیزنهاور نبش کاوه و ساسان تلفنهای :
۹۳۷۴۵۵ و ۹۳۸۸۱۴
۱ـ۵ آ ـ ۹۹۵۰

۸ دستگاه آپارتمانهای بسیار لوکس و مجلل شخصی‌ساز با تهویه مطبوع ۲ بعد ازظهر به بعد ۶۲۱۹۹۷ ـ ۸۳۰۷۸۲ و ۶۲۰۴۵۵

مشاورین محترم
املاك
توجه فرمائید
یکجا میفروشیم
یا اجاره میدهیم
درخیابان حقوقی پلاك ۵۴ تخلیه سرایبدار دارد هشت دستگاه آپارتمان‌چهار اطاقه‌با هال بزرگ و لوازم با شوفاژ وچهار دستگاه تلفن بمشتریان خود محل را ارائه‌برای‌مذاکره ومعامله رجوع فرمائید لاله‌زار ۳۱۹۷۸۴
به : بنگاه کوشان
۱ـ۲ آ ـ ۸۹۹۵۱

آگهی جدید فروش
آپارتمان
در مدت یک هفته دو بلوک چهار طبقه آپارتمانهای تهران پارس و تعداد بسیاری از آپارتمانهای نارمك این‌موسسه بفروش رسید لطفا برای خرید آپارتمانهای .
۲ و ۳ و ۵ و شش اطاق باشوفاژ روشن وموکت وکاغذ دیواری وبالکن و تراس وگاراژ و حیاط اختصاصی‌و همچنین بدون شوفاژ و موکت در ساختمان های دوطبقه‌نبش خیابان های . فرجام و کامران ومینو و سیمتری وپارك ۲۵ شهریور ودوچهار طبقه خیابان کامیاب نارمك‌بقیمت‌های‌مقطوع ۱۱۵ و ۱۵۰ و ۱۶۰ و ۱۷۰ و ۱۸۰ و ۱۹۰ و ۲۰۰ و ۲۲۰ و ۲۳۵ و ۲۴۰ و ۲۴۵ هزار تومان عجله فرمائید .
تلفن ۷۹۱۵۵۴
۱ـ۲ آ ـ ۱۰۰۷۰

چند دستگاه آپارتمان‌دربهترین نقطه بالاتر از میدان ونك بین جردن و پهلوی شخصی و مهندسی‌سازمجهزومدرن ۴اطاق خوابه زیربنا ۳۱۱ متر تلفن مستقل برق اختصاصی شوفاژ وکولر تفکیک شده آماده‌فروش تلفنهای ۶۲۲۰۶۵ و ۶۲۰۱۰۷ شرکت تهیه مسکن آسیانکو
آ ـ ۵۰۰۵۶

خیابان هاشمی کوچه رادفر آپارتمان بفروش میرسد .
آ ـ ۷۴۰۹

آپارتمان‌فروشی
واقع در خیابان قدیم شمیران نرسیده به حسینیه ارشاد کوچه داروئی ویراپلاك ۳ سه طبقه نوساز هرطبقه ۲۰۰ متر زیربنا ۶ اتاق و هال سرویس کامل کولر شوفاژ روشن و تلفن مستقل با آب و برق و سندمالکیت‌جداگانه‌قیمت هرطبقه ۴۵۰ هزار تومان تلفن ۸۴۴۵۰۸ و ۷۷۱۴۸۸ صبح و عصر

آپارتمان در بخارست
فوق‌العاده لوکس فروشی ـ ۸۲۳۰۰۳

آپارتمان‌فروشی
یک دستگاه آپارتمان ۵ اطاقه ازآپارتمانهای سازمان مسکن کوی‌مهرـ فرصت‌شرقی‌بفروش میرسدبه‌تلفن ۹۲۷۷۱۳ مراجعه شود .
۱ـ۳ آ ـ ۹۹۵۲

فروش آپارتمان های مدرن با کلیه تجهیزات خیابان فرح اندیشه ۸۴۶۹۶۰

آپارتمان فروشی
سه دستگاه آپارتمان باسرویس سعبر فروشی تلفن ۶۳۵۹۸۶
۱ـ۱۰ آ ـ ۹۶۷۳

آپارتمان در شهرآرا فروشی تلفن ۹۷۳۴۸۸

دربهترین نقطه پهلوی مقابل پارك شاهنشاهی آپارتمانهای مجهز آماده فروش تلفن ۸۹۰۷۸۱

چندین دستگاه آپارتمانهای مجهز و مدرن شخصی و مهندسی‌ساز بازیربناهای ۲۰۰ الی ۳۰۰ متر ۲و۳و۴ اطاق خوابه در خیابانهای وزراء پهلوی گاندی جردن‌ونك‌آماده فروش تلفنهای ۶۲۲۰۶۵ و ۶۲۰۱۰۷
شرکت تهیه مسکن آسیانکو
آ ـ ۹۹۵۹

۳دستگاه آپارتمان‌شخصی‌ساز ۳اطاقه‌باهال‌درمنیریه ۵۳۳۳۴۱
آ ـ ۱۰۰۱۶

آپارتمان فروشی
خیابان گاندی تلویزیون وظفر کوی شهریار ۶۳۳۶۰۱ و ۶۳۳۴۲۶ ۶۳۰۲۷۴

امیرآباد شمالی ، پهلوی و یوسف‌آباد آپارتمانهای شیک ۳ الی ۶ اطاقه تلفن ۶۳۴۲۵۷

آپارتمانهای مجهزحوالی نادری مجاور پارك هتل آماده فروش شد ۴۵۵۱۶

جبهه بلوار الیزابت آپارتمان های‌فروشی ۳ اطاقی نقد و اقساط‌بدون بهره، بیواسطه ۸۷۸۵۵۸

نقدو اقساط
لوکس‌ترین آپارتمان ۳ اطاقه‌با شوفاژ تلفن خیابان شمیران ـ ۸۴۴۰۲۳

آپارتمان های فروشی نقدواقساط بابهره‌بانکی چهارراه شاه سیمتری ۴۵۴۳۶

ویلا فروشی
ویلائی مسکونی بین جردن و پهلوی ۴۰۰ متر و ۵۳۰ متربنا با استخر ، شوفاژ ، کولر و تلفن بیواسطه فروشی تلفن ۸۹۰۶۹۵
۱ـ۲ آ ـ ۹۸۵۲

ویلا های کوی ارم کرج نقد و اقساط ۲۱۶۹۲۱

بفروش میرسد
متل قوویلای ۵۷۰ متری ۴ اطاق خواب مبله تلفن ۶۳۷۹۹۴

ویلای فروشی
درمنطقه‌مسکونی وپرباغ شمیران
ویلائی‌بسیارمدرن‌ومجهز درباغ دو هزار وپانصد متری شامل ۶ اطاق خواب ـ دوحمام ـ سالن وناهارخوری ـ آشپزخانه بانهارخوری‌خصوصی کلا مجهز به تهویه مطبوع (فنکوئل) و وسائل و تجهیزات لوکس ۵ اطاق مستخدم وانبار و گاراژ دوبله ـ استخر بزرگ با دستگاه تصفیه ـ آب‌لوله کشی ـ آب چاه ـ آب‌جاری ـ برای‌مذاکره و ملاحظه بعدازظهر به شماره ۸۹۰۶۰۱ تلفن فرمائید

ویلای‌فروشی درشمیرانات‌تلفن ۶۳۹۲۴۵
آ ـ ۷۰۹۵

سری دوم ویلاهای
گلشهر
ویلای کرج
نقد و مدت بفروش میرسد
۹۷۸۵۰۰

زمین فروشی
یك‌قطعه زمین بمساحت ۱۰۰۰ متر مربع بایک باب ساختمان دوطبقه قدیمی با آب، برق‌وتلفن واقع در شمیران اول خیابان نیاوران کوی بهراد شماره ۷ بقیمت یکمیلیون‌ودویست هزار تومان‌مقطوع‌بدون‌واسطه فوری بفروش می رسد با تلفن ۸۷۳۵۷۱ بین ۷ر۳۰ تا ۸ر۳۰ و ۱۴ تا ۱۷ بعدازظهر تماس گرفته شود

کرج کوی بهروز ۴۶۶۸۵

گلدشت کرج
برای‌خریداراضی گلدشت کرج‌جنب‌دانشسرا یعالی بدفتر مرکزی تلفن ۸۳۹۱۹۶ مراجعه‌فرمائید

یکقطعه زمین بمساحت ۶۰۰ متر بر خیابان‌سی‌متری با جواز ۴ طبقه ۱۲ دستگاه آپارتمان و جواز پارکینك بفروش میرسد تلفن ۶۳۷۶۵۷

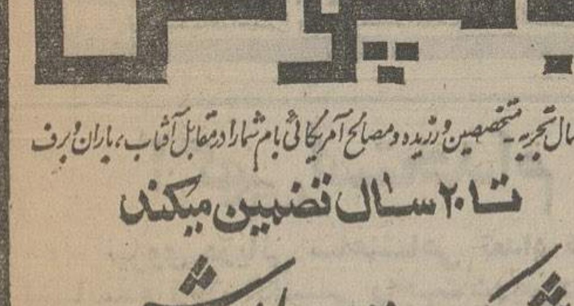

با ۱۰ سال تجربه متخصصین ورزیده ومصالح آمریکائی بام شمارا درمقابل آفتاب، باران و برف
تا ۲۰ سال تضمین میکند
شرکت بامپوش
متخصص انواع عایق کاری
خیابان خردمند جنوبی ـ کوچه نقوی پلاک ۳
تلفن های: ۸۳۳۳۶۳-۸۲۲۳۵۶

ایزولاسیون بام وپی
با ۱۵ سال تضمین
ترمیم ونوسازی آسفالتهای فرسوده باماده روف کوتینگ (آسفالتکس)
شرکت تک کو ۸۷۰۲۸۸

آینده‌نگری
درحومه زندگی کنید
زیبادشت
سازمان زیبادشت برای علاقمندان‌زندگی در حومه تعداد معدودی قطعات ۱۰۰۰ متری
باروش صحیح خیابان‌بندی، درختکاری‌وزیر سازی آسفالت آماده نموده‌است علاقمندان‌شخصامیتوانند همه روزه باستثنای ۵شنبه بعداز ظهر ها از ساعت ۴ر الی ۵ر۶ بدفتر مرکزی‌زیبادشت مراجعه فرمایند.
نشانی :خیابان کریمخان زند تقاطع ویلاساختمان توکل طبقه اول

آگهی استخدام
نقشه‌کش
بچند نفر نقشه کش‌باتجربه STUCTURAL, CIVIL نیازمندیم .
دانستن زبان انگلیسی وحداقل سه سال تجربه در نقشه‌کشی واجب‌است.
داوطلبان نام ومشخصات کامل خود را بصندوق پستی شماره ۳۳۹۴ ارسال دارند.

شرکت سهامی بی. اف. گودریچ ایران کارگر ساده استخدام مینماید
۱ : حداقل داشتن مدرك ششم ابتدائی .
۲ : حداکثر سن ۳۰ سال .
۳ : خاتمه خدمت یا معافی دائم غیرپزشکی .
داوطلبان به کارگزینی کارخانه واقع درکیلومتر ۱۲جاده ساوه مراجعه کنند .

گروه صنعتی کی. بی. سی (تولیددارو) افراد زیر را با حقوق مکفی استخدام میکند
۱ـ کارمند (مرد) با حداقل تحصیلات دیپلم و تسلط کامل بزبان انگلیسی و ۵ سال‌سابقه‌کار در امور اداری .
۲ـ ویزیتور (مرد) دیپلم طبیعی یاریاضی که دارای اتومبیل شخصی باشد.
۳ـ کارمند (مرد) با مدرك حدود دیپلم و داشتن برك خاتمه خدمت در سال ۵۳
۴ـ فروشنده (مرد) با داشتن دیپلم کشاورزی.
۵ـ سکرتر که بزبان انگلیسی و فارسی‌وماشین نویسی لاتین تسلط کامل داشته باشد واز عهده ترجمه های علمی برآید نشانی خیابان نادری چهارراه یوسف‌آباد ساختمان تولیددارو

آگهی استخدام
یک لابراتوار داروسازی معتبر افراد زیر را به همکاری دعوت مینماید .
۱ـ داروسازبا حداقل سه‌سال سابقه کار درساخت دارو
۲ـ شیمیست با حداقل سه سال سابقه کار
۳ـ لیسانسیه حسابداری صنعتی با حداقل سه‌سال سابقه کار و آشنائی به زبان انگلیسی .
۴ـ لیسانسیه مدیریت یا علوم اداری با تجربه و اطلاعات کافی در امور اداری ، کارگزینی و کارپردازی.
متقاضیان با ذکر کلیه مشخصات و حقوق مورد تقاضا با صندوق ۱۵۴۶ ـ ۱۱ مکاتبه ، کلیه اطلاعات واصله محرمانه خواهد بود .

عایق واسفالت بام
قلهك تلفن ۸۶۱۳۲۷

آگهی استخدام مهندس ناظر پروژه بندرسازی
برای انجام نظارت برعملیات بندرسازی در جنوب بیکنفر مهندس راه‌وساختمان با حداقل ۴ سال تجربه‌نظارت درکارهای‌بندرسازی‌نیازفوری داریم .
حقوق مکفی و متناسب بامیزان تجربه و تخصص عملی در رشته بندرسازی خواهد بود.
فوق‌العاده بدی‌آب‌وهوا وخارج ازمرکز پرداخت میشود
داوطلبان حائز شرایط باتلفنهای ۴ـ ۶۶۶۱۴۲ با آقای مهندس نبوی تماس حاصل فرمایند

دیپلم‌فنی
گروه صنعتی خاور (شرکت سهامی‌عام)
برای تکمیل کادرپرسنلی کارخانه اتومبیل‌سازی خود تعدادی دیپلمه فنی(رشته اتومکانیك ـ فلزکاری) و نقاش‌اتومبیل با سابقه کار حداقل ۵ سال باشرایط زیر استخدام مینماید:
۱ـ دارابودن برك خاتمه خدمت یا معافیت‌دائم غیرپزشکی .
۲ـ حداکثر سن ۳۵ سال.
داوطلبان واجد شرایط میتوانند با دردست داشتن يك قطعه‌عکس به کارگزینی کارخانه‌واقع در جاده تهران ـ ساوه کیلومتر ۸مراجعه‌نمایند.

آگهی استخدام
شرکت شبرنك بچندنفر دوشیزه دیپلمه‌سن بین ۱۸ الی ۲۸سال‌وارد به ماشین‌نویسی‌فارسی ولاتین و آشنائی بزبان انگلیسی احتیاج دارد. متقاضیان جهت مذاکره استخدام روزانه بین ساعت ۹ الی ۱۲ بشرکت شبرنك خیابان تخت جمشید مقابل سفارت امریکا مراجعه نمایند

شرکت کارخانجات پارس الکتریك برای کارتمام وقت بافراد زیر نیازمند است .
۱ـ لیسانسیه با حداقل پنج سال تجربه‌در امور اداری و پرسنلی
۲ـ لیسانسیه حسابداری با حداقل دوسال سابقه در امور بانکی
۳ـ لیسانسیه حسابداری صنعتی بادوسال تجربه دررشته مربوطه
۴ـ تکنیسین الکترونیك با حداقل سه‌سال تجربه در امور تولیدی الکترونیکی‌وآشنائی کامل بزبان انگلیسی
۵ـ تکنیسین مکانیك باسه سال تجربه‌در ساخت قطعات نمونه یا مشابه
۶ـ فوق دیپلم الکترونیك باآشنائی بزبان انگلیسی یا آلمانی
۷ـ فوق دیپلم مکانیك یا الکترونیك با حداقل یکسال تجربه در امور خرید لوازم فنی.
۸ـ دیپلمه برای خدمت در شهرستانها
۹ـ ماشین‌نویس فارسی و لاتین
شرایط عمومی :
۱ـ حداکثر سن ۳۳ سال
۲ـ دارابودن برك خاتمه خدمت یا معافیت دائم ازکلیه داوطلبان واجد شرایط دعوت می‌شود همه روزه بین ساعت های ۷ صبح تا ۴ بعدازظهر بدفتر کارگزینی‌شرکت کارخانجات‌پارس‌الکتریك واقع در خیابان آیزنهاور شماره ۵۶۳ مراجعه نمایند .

برای خریدوفروش خانه وزمین‌ومستغلات بیش از يك میلیون تومان وتهیه وام ازيك میلیون ريال ببالا باما تماس‌بگیرید . پاکپور ۶۶۴۶۱۸ ـ ۶۶۶۲۶۳ـ ۶۶۰۲۰۰

نیازمندیهای اطلاعات تلفنی آگهی قبول میکند
۳۱۱۲۲۴-۳۱۱۲۲۵ ۳۱۱۲۲۹-۳۱۱۲۳۰

دوقطعه زمین ۷۵۰متری‌شمالی مجاورهم درکوی فردیس کرج محل بسیارمناسب‌بدون‌واسطه فروشی تلفن ۸۳۹۸۳۴
۱ـ۲ آ ـ ۹۹۳۶

قطعه زمینی بمساحت۱۰۰۰متر از اراضی شهرسازی کازینو رامسر بفروش میرسد تلفن چالوس ۲۱۱۷ تهران تلفن ـ ۶۲۹۰۳۰

زمینی‌مرغوب۱۰۰۰متری درطاوسیه کرج فروشی تلفن ۳۵۳۲۱۶

یك‌قطعه‌زمین
واقع در خیابان وزرا با جواز ۸ دستگاه ساختمان باساختمان معاوضه میشود تلفن۸۴۲۳۱۹
۱ـ۲ آ ـ ۱۰۰۲۴

اکازیون
یك قطعه زمین دوبر ۶۸۰ متر در بهترین نقطه جهانشهر کرج مقطوع متری ۳۸۰ تومان نقد بیواسطه فروشنده‌ایم عصر ها تلفن ۶۲۸۰۴۹

اکازیون
مقداری زمینهای تفکیک شده باپروانه ساختمانی در شرق تهران‌آماده‌فروش‌تلفن۳۴۲۵۵۷ ضمناًزمینهای‌افسریه‌راخریداریم
۱ـ۳ آ ـ ۱۰۰۶۵

در تمام ۲۴ ساعت جهت اطلاعات زمین
باتلفن
۹۷۳۲۶۴
تماس بگیرید

بنفع شماست
قطعات ۹۰۰ و ۵۰۰ متری اقبالیه کرج متری ۱۶ تومان زمین های شهر پرسپولیس کرج متری ۶۰ ریا بالا قطعات ۱۰۰۰ متری سلطان‌آباد کرج مقابل مهر شهر نقد و اقساط
۳۱۶۹۲۱
موسسه ساختمانی‌زمین‌ومسکن مقابل‌دربی‌شمالی‌کاخ‌دادگستری طبقه فوقانی بانك صادرات.

برای ساختمان ویلا ویاشهرسازی بهترین زمینهای‌رامسر در اختیار معاملات ملکی دانش‌پژوه است رامسر تلفن ـ ۲۴۸
۱ـ۶ آ ـ ۸۹۶۷۴

زمینهای ارزان
در ارامنه کرج موجود است‌تلفن ۶۳۴۲۵۵

شهرك‌زیبای گلدشت کرج
با اسلوب شهرسازی در مصفاترین اب و هوا زمینهای مشجر به قطعات ۱۵۰۰ متر با آب‌جنب‌دانشسرایعالی باشرایط سهل ۸۴۳۲۷۸

بازارك شهریار
جاده ساوه جنب فرودگاه‌مجدید مقداری قطعات کوچک تفکیک شده زمین باسندمالکیت‌موجود تلفن ۶۲۵۲۶۴منوچهری
آ ـ ۹۹۷۶

فروش سرقفلی
مغازه واگذاری
ابتکار جالب
بجای پرداخت سرقفلی واجاره مالك مغازه خودشوید۴۰۵۷۸

بعلت مسافرت مغازه اغذیه با پروانه‌آبجومیدان‌شهنازواگذار میشود ۸۳۳۷۰۰ و ۸۳۳۹۰۰
۱ـ۵ آ ـ ۹۹۹۲

در خیابان تخت‌جمشید مقابل سفارت آمریکایك باب مغازه بمساحت ۴۰۰ متر واگذار میشود تلفن ۸۲۸۵۲۷

مغازه فروشی
پیتزا ـ همبرگر ـ ساندویچ باموقعیت عالی درخیابان‌نادری کوی مسعود سعدبعلت‌مسافرت فروشی تلفن ۸۳۵۸۱۰
۱ـ۲ آ ـ ۱۰۰۴۳

مغازه اغذیه فروشی در عباس‌آباد بفروش‌میرسد تلفن ۸۳۹۱۳۸

سالن آرایش زنانه
بالوازم و پروانه کسب واقع درنارمك واگذار میشود تلفن ۳۴۰۲۱۸ از ۵ تا ۷ بعدازظهر.
۱ـ۲ آ ـ ۹۹۸۶

نمایشگاه اتومبیل مجهز با موقعیت عالی وجواز فروشی ۷۸۱۹۱۸

یك سالن ۲ طبقه درسه‌قسمت بمساحت ۲۵۰مترتقریبی‌دارای ۲۵ آمپر برق سه‌فاز وتلفن ، شوفاژ ، کولر واگذار میشود تلفن ۶۳۱۹۶۸ و ۴۵۷۳۴
۱ـ۵ آ ـ ۱۰۰۵۰

سه‌دانگ کافه رستوران آماده بکار با فروش روزانه ۵۰هزار ریال فروشی تلفن ۹۴۰۷۳۵

۲ باب سالن واگذاری
چهارراه شاه سیمتری ۴۵۴۲۶
آ ـ ۹۷۳۶

اجاره‌داده‌میشود

اپارتمان اجاره
منزلی واقع در جردن خیابان منشی نوساز شامل ۱۶ اطاق و سرویس کامل‌با تهویه‌مطبوع تمام طبقات پارکت ، سالن‌های مجلل آئینه‌بندی و گچبری هر طبقه ۳۰۰ متر زیربنا و ۶۰۰ متر حیاط با استخر .
به دیپلمات‌های فرانسوی و انگلیسی و سایر ممالك اجاره داده میشود . تلفن ۸۹۲۷۳۶

خیابان وزراء
آپارتمان های ۲ تا ۸ اطاقه با سرویس کامل برای دفتر کارو سکونت وزراء نرسیده‌به‌خیابان یازدهم ساختمان ۱۳۸ طبقه سوم تلفن‌های ۶۲۲۹۵۴ و ۶۲۴۶۱۳ دریچه

بهترین نقطه
پهلوی ـ ونك
آپارتمانهای ۲ تا ۸ اطاقه با سرویس کامل جهت سکونت و محل کار برای اجاره تلفن ۶۲۲۹۵۴ و ۶۲۴۶۱۳ دریچه
آ ـ ۹۴۷۵

بهترین نقطه شمیران
آپارتمانهای لوکس۲ تا ۸اطاقه با سرویس کامل مدرن برای اجاره‌تلفن۶۲۴۶۱۳ ـ۶۲۲۹۵۴ دریچه .

آپارتمان دو اطاقه
با سرویس کامل‌درحدودنیروی هوائی اجاره داده میشود تلفن ۳۴۸۲۲۳
آ ـ ۹۹۶۹

آپارتمانی واقع در کوی گیشا
دارای پنج اطاق و هال با سرویس کامل و پارکینگ تلفن ۶۶۴۹۸۵ باجاره واگذارمیشود

ساختمان اجاره
اجاره داده میشود
خیابان روزولت وتخت طاوس وپهلوی و تهران‌پارس خانه و آپارتمان جهت‌دفترکاروسکونت اجاره داده میشود تلفن ـ ۸۵۰۸۶۱
۳ـ۱ آ ـ ۱۰۲۱۲

منزل اجاره
منزلی خیابان دولت ۵۰۰ متر ۴ اطاق و تلفن ۱۰هزارتومان پیش‌ماهیانه ۱۲۰۰تومان تلفن ۸۶۳۲۸۵
آ ـ ۹۹۴۸

میدان ونك طبقه اول ۴ اطاق خواب ۲ هال سالن پذیرائی ۲ سرویس کامل تلفن مستقل کولر شوفاژ گاراژ ۴تا۷ تلفن ۹۷۳۰۳۸
۱ـ۴ آ ـ ۹۸۶۱

خانه اجاره
خانه‌ای دربست با ۷ اطاق و تلفن درتخت‌جمشید اجاره‌داده میشودتلفن۷۶۲۲۵۷و۷۵۶۹۲۲
آ ـ ۱۰۰۴۰

تعدادی منزل ۲ اطاق‌خوابه و ۳اطاق‌خوابه در شمال شهر اجاره داده میشود تلفن ـ ۷۶۲۲۵۷ و ۷۵۶۹۲۲
آ ـ ۱۰۰۳۷

اطاق مبله بیکدوشیزه‌دانشجو و یا یک بانو کارمند موقر اجاره داده میشودباغذاوبدون غذا تلفن ۹۷۰۸۰۰
آ ـ ۶۰۰۶۲

مورد نیاز برای اجاره

در شمال شهر خانه و آپارتمان مورد نیاز است تلفن ۸۵۰۸۶۱

یك دستگاه آپارتمان
نوساز بایك اطاق خوابوتلفن جهت‌سکونت یك مهندس‌مورد احتیاج‌استباتلفن ۷ـ۸۳۰۵۹۶ و ۸۲۶۱۷۰ از ساعات۸ تا۱۲ صبح تا۴ بعد ۸ شب .
آ ـ ۱۰۰۸۳

یك سالن سرپوشیده درحدود ۴۰۰ مترمربع‌با آب وبرق جهت اجاره مورد نیاز است تلفن ۶۶۸۱۵۸ و ۴۰۵۹۰

مورد نیاز برای خرید

زمین
خریدار زمین تهران‌پارس ـ ۷۹۱۳۶۶

زمین در پهلوی جردن ونك فورا خریداریم ۸۷۳۸۸۰

زمین شما را فوری خریداریم تلفن۶۲۵۶۷۳

زمینهای افسریه‌شاه‌آباد شرق مشیریه خریداریم ۳۵۹۴۰۸

زمینهای شمال
برای‌شهرکسازی خریداریم ـ ۸۳۵۶۴۶
۱ـ۳ آ ـ ۱۰۰۴۶

اراضی تهران پارس خریداریم ۷۸۰۰۶۱

اراضی تهران پارس خریداریم تلفن ۷۸۸۴۹

درشمیرانات‌ویلائی‌فورا خریداریم‌تلفن ۸۹۰۲۸۰

خریدارزمین تهران‌پارس تلفن ۷۸۱۹۲۶

زمین‌تهران‌پارس خریداریم‌تلفن ۷۹۳۰۲۰

زمین‌افسریه‌خریداریم۳۴۱۳۵۹

خریدار اراضی‌ساحلی‌وجنگلی شمال تلفن ۴۵۱۶۸و۶۶۲۴۵۹

بنگاههای معاملات املاك

در تهرانپارس و نارمك معاملات زمین و خانه ۷۹۰۰۹۰

مشاور املاك جهانگیر
زمینهای صنعتی برجاده‌کرج‌را خریدار و فروشنده‌ایم تلفن ـ ۹۶۱۸۶۹

بورس املاك‌تهران‌پارس و نارمك دفتر خرمی ۷۹۳۲۷۸

اراضی جاده قدیم کرج‌و یافت‌آباد خریدار و فروشنده‌ایم ۹۵۶۵۴۳ طهماسبی

خرید و فروش اراضی صنعتی ویافت‌آبادو کوی سینا ۹۶۰۸۹۶ صفرقلی

زمین ـ ویلا ـ مستغل خانه در شهر و شمیران
خریداریم۳۱۹۷۸۴بنگاه‌کوشان

خانه ویلائی و مستغلاتی ۶۰۰ هزارتومان ببالا و اجارمخانه بخارجیان تهیه مسکن کورش تلفن ۸۴۷۹۸۲ و ۸۵۳۷۳۶
۱ـ۴ آ ـ ۹۷۹۸

آپارتمان‌ـخانه‌ـ ویلا
در تمام نقاط تهران‌وشمیران برای سکونت یامحل‌کاراجاره داده میشود شرکت ساختمانی درود تلفن۹۵۸۳۶۵و۹۳۸۳۶۶
۱ـ۳ آ ـ ۱۰۰۹۹

دفتر مرکزی جلالی
خرید اراضی سعادت‌اباد و عباس‌آباد و دره قشلاق و شمیرانات ومبارك‌آباد تلفن‌ـ ۶۲۶۴۱۱ ـ ۶۲۴۱۹۳

اجاره بخارجیان و خرید وفروش‌ملك ۹۳۶۲۷۸

بورس املاك شمیران
دفتربراتی‌۸۷۳۵۷۵ـ ۸۷۷۸۷۵

مهرشهر بزقش‌آباد و گلشهر سرحدآبادخریداروفروشنده‌ایم ۴۲۶۸۲

نیازمندیهای اجاره

سازمان نیازمندیهای خارجیان
خانه‌شمارااجاره‌میدهد
۸۲۳۱۵۵ ۸۲۳۹۲۹ ۸۳۸۱۰۶

اجاره‌خانه‌بخارجیان

مؤسسه
نیازمندیهای خارجیان
خانه بخارجیان اجاره‌میدهد
۸۳۰۰۸۲ ـ ۸۳۰۰۸۱
۸۲۱۷۲۳ ـ ۸۲۱۸۱۱
۳۶۱ تخت جمشید مقابل سفارت آمریکا

مؤسسه امپایر ۷۷۷۵۰۰
خانه بخارجیان اجاره میدهد
۷۷۲۲۲۲ ـ ۷۷۸۹۵۵

مؤسسه امور خارجیان
مرکزاجاره تخت جمشید جنب شماره ۵۰۳
۷۵۲۳۵۸ ـ ۷۵۱۷۸۲

سازمان مسکن پارس
مرکز ۸۵۳۸۵۳
اجاره ۸۴۸۴۲۴
۸۵۷۵۸۵
بخارجیان

مؤسسه ظفر ۷۷۷۷۴۶
خانه بخارجیان اجاره میدهد
۷۷۸۶۰۰ و ۷۷۸۵۸۹

بورس ۲۴ ساعته املاك
اجاره منازل
شمال شهر و شمیران
بخارجیان سازمان
۷۷۸ ۷۷۹۱۱۸ ۷۹۹

۸۳۵۱۲۰ ـ ۸۲۹۷۶۶
سازمان کورش
اجاره منازل بخارجیان

مؤسسه کوئیک
خانه بخارجیان اجاره میدهد
۸۵۵۶۰۵ ـ ۸۵۵۵۵۶

جهت اجاره بخارجیان
هرنوع مستغلات در شهر و شمیرانات خصوصا طبقه‌اول‌با استخرنیازفوری‌است۸۳۰۸۴۱
۸۳۰۸۴۳ ـ ۸۳۰۸۴۲

معاملات پول

پول موجود
مرکز پول شرطی‌تهران موسسه ۵۵۵ فقطروی خانه و مستغلات پول فوری میدهد۸۳۰۸۳۵

پول
درمقابل چك کارمندی ملك ـ تلفن ـ اتومبیل
۴۳۵۲۸

پول
نیمساعته
بدون کمیسیون
هزاری ۱۵ تومان
در مقابل هر نوع سند اتومبیل‌شخصی‌ـتاکسی ـکرایه ـ تلفن بدون خرج محضر ساختمان‌با سودبانکی
۸۳۲۹۸۶
آدرس‌شاهرضابین‌رامسر وفرصت‌پلاك۴۴۴موسسه ایرانشاد

پول
فوری در مقابل چك تاکسی ، سواری ،تلفن ملك
۸۳۶۷۳۵

وام با چك کارمندی
۷۵۴۴۹۲

پول
نیاز پولی شما رابه اسرع وقت در مقابل چك ـ اتومبیل ـملك و غیره برآورده میسازیم تلفن ۴۲۲۲۷

بپول راکدشما درمقابل سفته و چك‌معتبر هزاری ۸۰ تومان بهره باتضمین میدهیم تلفن ۹۳۱۷۳۱ـ

پول فوری باسودبانکی در مقابل خانه مستغلات ۹۲۸۴۶۵

وام بهر طریق
۹۳۱۷۳۱

بپول‌راکدشما با انتقال مبیع هزاری ۵۰ تومان سود میدهیم ۷۵۶۴۲۵

پول شرطی باسودبانکی در مقابل خانه و تلفن: ۹۲۳۵۰۴

وام ۶ساله بابهره۵ر۸٪ ۸۳۲۹۸۶

قلك وام میدهد
در مقابل مبیع ارزنده‌قلك‌فورا وام میدهد تلفن ۷۶۵۷۴۵

وام به اتومبیل و چك ۴۴۲۲۰

وام در مقابل تلفن قبض بانکی و فرش
تلفن ۴۴۹۸۱

خانه پول ـ فرح‌شمالی مرکز معاملات پول تهران ۸۴۸۳۸۸

پول۵ر۱شاهی۶۲۴۸۷۳

پول ارزان و فوری
موجود استدفترسام۸۲۲۶۵۹

مورد نیاز

بپول راکد شما درمقابل مبیع چهار برابر باسود عالی نیازمندیم۸۳۲۹۸۶

پول در مقابل‌خانه‌ارزنده نیازمندیم ۷۵۶۴۲۵

پول شرطی درمقابل‌خانه مستغلات فورانیازمندیم ۹۲۸۴۶۶

پول شرطی نیازمندیم ۸۲۸۳۴۹

پول شرطی نیازمندیم۸۲۲۶۵۹

قبوض

وام درمقابل
فرش و جواهر ومازادارزیابی قبوض فرش . زمین ومستغلو جواهر بانك کارگشائی تلفن‌ـ ۴۵۱۶۸ و ۶۶۲۴۵۹ و۴۳۴۹۹
پول‌شرطی نیازمندیم ۸۲۲۶۵۹
تلفن خریداریم تلفن۹۶۰۱۰۲
۱ـ۳ آ ـ ۷۳۷۴

خریدار قبوض‌شهرداری ۴۵۹۵۷

معاملات تلفن

تلفن درهرمنطقه‌خریدار بانصب فروشنده‌ایم ۸۵۳۰۳۱

خرید و فروش‌تلفن ۶۶۵۸۰۸

فروش تلفن ۵۳۳۰۳۰

خریدار تلفن ۲۳۰۳۰

خرید و فروش تلفن ۸۳۲۹۸۶

خرید فروش هر نوع شماره تلفن با نصب ۸۲۰۸۴۱

تلفن خریداریم تلفن ۹۶۰۱۰۲
۱ـ۳ آ ـ ۷۳۷۴

تلفن ۳و۷و۶۲
خریداریم ۳۰۳۲۳۷

خرید و فروش تلفن ۶۶۷۶۶۸

تلفن ۴ و ۶ و ۸۹ خریداریم ۸۹۴۰۵۰

خرید
لفن ۲ و ۵ فوری خریداریم ۵۳۵۷۴۴

تلفن بانصب فروشنده‌ایم ـ ۹۶۰۱۰۲

خرید و فروش تلفن ۳۱۷۴۳۷اسلامبول‌کمپانی۱۷و۲

خرید و فروش هرنوع تلفن ۳۱۴۵۷۶

بورس تلفن شاهین ۳۱۱۷۷۱

تزئینات‌ودکوراسیون

دلخواه
فقط با یک تلفن دراسرع‌وقت متخصصین‌ما ازنزدیکترین‌شعبه شرکت پلاستر در اختیار شما میباشند و شما میتوانید با شرایط دلخواه منزل و محل کار خود را با بهترین انواع کاغذ دیواری ، موکت، کفپوش
پلاستر
تزئین نمائید شعبه‌مرکزی‌پهلوی بالاتر از چهارراه امیراکرم ساختمان شرکاعجنب‌کوچه‌بیدی
تلفن ۶۶۶۶۶۵
۴۸۷۵۱، ۴۴۰۴۱
شعبه بازار بازار بین‌الحرمین بازار تحریر پاساژ زردوز تلفن ۵۳۳۷۹۷
شعبه کیشا ـ سی‌متری‌اول‌کیشا ۶۳۱۹۴۷ و ۶۳۲۹۱۴
شعبه باغشاه سی متری سپه میدان باغشاه
تلفن ۶۶۰۷۷۲

با۳تومان
با روزی سه تومان‌منزلو محل کار خود را با بهترین انواع کاغذ دیواری . پرده کرکره موکت و کفپوش تزئین فرمائید تزئینات مارال۹۷۵۵۱۸

دکوراتور
کاغذدیواری ، کفپوش و کلیه دکوراسیون و تعمیرات ساختمان فوری نقد واقساط
تلفن **۹۳۶۱۸۱**

نقدبخر ارزان بخر
بایکتلفن انواع کاغذ دیواری موکت کفپوش و پرده کرکره تزئینات ساناز ۶۶۸۳۴۰
۱ـ۳ آ ـ ۹۹۴۱

کاغذ دیواری و نقاشی
ساختمان با تخفیف کلی‌فوری ۹۷۸۴۲۰
آ ـ ۹۶۵

تزئینات‌ساحل۸۴۳۱۹۶
کلیه بنائی رنگ‌امیزی‌ساختمان

کاغذ دیواری فوری ۷۷۵۷۷۱

دیوارکوب پلاستیکی ۷۷۵۷۷۵

موکت فوری تلفن ۷۷۵۷۷۵

کفپوش همه‌نوع‌فوری۷۷۵۷۷۵

برای ساختمان شما

پاکتان
انجام کلیه امور نظافتی نقاشی و دکوراسیون ساختمان ۸۳۸۱۷۲ و ۷۵۴۷۵۳

۳تومان
با روزی ۳ تومان و بایکتلفن انواع کاغذ دیواری ـ موکت‌ـ کفپوش‌وسایر محصولات‌تزئینی ساختمان برای منزلو محل‌کار شما نصب میشود تلفن های ۶۶۰۷۷۲ و ۴۸۷۵۱ ۵۳۳۷۹۷ و ۴۴۰۴۱ ۶۳۲۹۱۴ و ۶۳۱۹۴۷

اکوستیک
فروش ونصب سقفهای کاذب صادکو تلفنهای ۸۱ـ۷۶۱۲۸۰

اسفالت و تعمیرات بیشرو تلفن ۶۶۰۴۷۹
آ ـ ۹۷۵۶

سمپاشی منازل وباغ باصرف هزینه کم جهت مصونیت از حشرات ۶۶۰۴۷۹
آ ـ ۹۷۵۷

ساختمان زمین شمارا نقد و اقساط میپذیریم تلفن۶۶۰۴۷۹

شرکت ساختمانی آسیا
سازنده آپارتمان ویلا . بیمارستان‌درتهران‌وشهرستانها تلفن ۸۴۷۲۸۸

پیمانکاری ساختمانی ماه شهر خانه سازی، تعمیرات ، خاکبرداری ، آسفالت ۱۶ تا ۸۳۴۳۱۴

بنائی ـ نقاشی آسفالت تلفن :
۷۵۹۷۲۱

دفتر نما تعمیرات ساختمان کلی و جزئی، بنائی ، تخریب،نقاشی، تزئینات ، بخاری نقدو اقساط تلفن ۸۲۷۷۲۱

طرح نقشه های ساختمانی
۴ تا۸ بعد ازظهر ۹۲۷۹۰۲
۱ـ۱۰ آ ـ ۱۰۰۶۰

آسفالت ، نقاشی ، تعمیرات مرغوب تلفن ۹۲۵۷۳۲

سمپاشی آناهیتا ۷۹۵۳۰۷

انجام عملیات نقشه برداری
۴تا۸بعدازظهر ۹۲۷۹۰۲
۱ـ۱۰ آ ـ ۱۰۰۳۴

لوله بازکنی

لوله‌بازکنی‌ولوله‌کشی مقدم ۹۲۵۲۷۴

لوله‌بازکنی و تعمیر کولر وآبگرمکن دروازه دولت
۸۲۷۴۰۸

لوله‌بازکنی روزولت شبانه‌روزی ۴۷۱۴۳

رفع گرفتگی هرنوع لوله ساختمانی
بادستگاه،تراکم‌هوا.تلفن ۷۸۷۲۷

لوله بازکنی‌شاهین‌فوری تلفن ۷۵۰۹۱۶

لوله‌بازکنی ۱۵ تومان ۷۶۵۲۴۴

تخلیه‌چاه‌بازکردن‌فاضلاب ۲۴ ساعته ۵۴۱۶۹۵

لوله بازکنی ـ لوله‌کشی فوری جمشید آباد ۹۳۵۲۸۶

تخلیه چاه
تخلیه هرنوع چاه ارزانتر از همه جا
۵۳۱۵۵۰

تخلیه‌چاه
ولوله بازکنی
تلفن: ۵۳۲۵۵۰

تخلیه‌چاه
ولوله بازکنی
تلفن : ۵۳۱۷۰۵

تخلیه‌چاه
ولوله بازکنی
تلفن : ۵۳۷۱۸۳

تخلیه‌چاه
توالت و فاضلاب
لوله بازکنی تلفن
۹۲۳۳۵۹

تخلیه چاه ولوله بازکنی فوری ۸۷۰۵۹۱

گاز

پرسی‌گاز
گازوسرویس
ازساعت ۷ صبح الی ۱۰ شب
۶ـ۹۶۳۰۲۱
۶ـ۹۵۰۰۰۱
سرویس و تعمیرات اجاق
۹۶۳۰۳۰

بوتان گاز
BUTANE
قبول سفارشات گازاز۷صبح‌تا۹شب
باشماره‌های ۵۹ـ۹۵۳۰۵۱
صدورکارت اشتراك ۳۱۳۱۶۳
سرویس وتعمیرات ۲ـ۳۱۳۱۶۱
دفترمرکزی وفروش ۱۵ـ۳۰۴۷۱۱
شکایات گازرسانی ۹۶۴۰۶۰
بوتان

گمشده

کیف بغلی مشکی که داخلیک جلد گواهینامه‌پایه‌یکرانندگی بنام عبدالحسین معیدی‌جرفی باکارت شناسائی ماشین‌ولوو دمچرخ دمتن بشماره ۱۳۱۴۶ تهران ب و بیمه شخص ثالث ماشین ومقداری پول گمشده که از یابنده تقاضا میشود به گاراژ نجات واقع در جاده ساوه هفتکیلومتری آورده و مژدگانی دریافت دارد .
آ ـ ۷۴۳۵

دسته چک اینجانب محمود توکلی از شماره ۴۶۲۴۶۸الی ۴۶۲۴۷۴ از حسابجاری ۳۸۰ بانک بازرگانی شعبه جوادیه مفقود شده از درجه اعتبار ساقط است .
آ ـ ۱۰۰۸۷

یک جلد شناسنامه‌باکارت‌پایان خدمت و گواهی‌نامه رانندگی وجدالله فلاح تفتی از تاریخ ۲۳ر۵ر۵۳ مفقود گردیده از یابندگان تقاضا دارم به تلفن ۶۳۳۱۱۹ اطلاع دهند .
آ ـ ۸۹۶۹۶

چکهای شماره ۶۲۰۲۰۶ و ۶۲۰۲۱۹ اولی بمبلغ یازده هزارتومان در وجه حامل سررسید ۲ر۶ر۵۳ودومی‌بمبلغ دوهزار تومان سررسید ـ ۲۶ر۵ر۵۳ دروجه اروجعلی بانک صادرات شعبه دایره قصابخانه مفقود شدموازدرجه اعتبار ساقط است .
محمدباقرآذری
آ ـ ۷۳۴۱

باطلاع میرساند که دو کتابچه سند مالکیت و مقداری اوراق واسناد رسمی مفقود شده‌است لطفا یابنده بتلفن ۹۵۸۲۱۳ مراجعه‌ومژدگانی دریافت‌دارند
حسین یحیائی
آ ـ ۷۴۰۳

شش فقره چک بشماره های ۶۳۱۸۰۹ الی ۶۳۱۸۱۴ هریک بمبلغ سی و سه هزار ریال و دوفقره چک بشماره های ـ ۶۳۱۸۰۸ و ۶۳۱۸۱۵ هریک بمبلغ ۳۶۰۰۰ ریال جمعابمبلغ ۲۷۰ هزار ریال عهده بانک تهران شعبه‌کاخ‌بزرگمهرجاری ۳۸ که بسرقت رفته است باطل واز درجه اعتبار ساقط است
آ ـ ۷۴۳۳

یازده قطعه سفته هریک بمبلغ سی هزار ریال وبسررسیدهای ۴ر۶ر۵۳ و ۲۶ر۶ر۵۳ و ۲۷ر۷ر۵۳ و ۱۸ر۸ر۵۳ و ۱۳ر۹ر۵۳ و ۹ر۱۱ر۵۳ و ۳۰ر۱۱ر۵۳ و ۱۴ر۱۲ر۵۳ و ۲ر۱ر۵۴ و ۹ر۱ر۵۴ و ۱۵ر۱ر۵۴ و یک قطعه بمبلغ ـ ۲۹۳۰۰ ریال بسررسید ـ ۳۰ر۹ر۵۳ کلا بامضاء آقای گهولا حناساب ـ فرش‌فارس ـ خیابان فردوسی ۳۱۵۱۱۸ پلاک ۵۷۵ و دروجه آقای حاج محمد دیانتی سرای روحانی‌نو ـ بازار و۵۳۳۴۸۵ بدون ظهرنویسی در تاریخ ۲۳ر۵ر۵۳ درخیابان فردوسی وبازار مفقود گردیده لذا از درجه اعتبار ساقط است واز یابندگان تقاضا میشودکمجهت تحویل واخذ پاداش به‌آدرس فرش فارس خیابان فردوسی تلفن ۳۱۵۱۱۸ مراجعه‌نمایند.
آ ـ ۷۴۲۹

چک ۸۰۱۹۸۸از حسابجاری ۱۷۴۹۳ بانک سپه بوعلی‌بمبلغ یکصد هزار ریال بدون تاریخ بنام حسن ملکمحمدی گمشده وآز درجه‌اعتبار ساقط است.
آ ـ ۷۳۶۳

شناسنامه بنام نوریه قالیچی و مبلغ ۳۵۵۰۰ ریال پول نقد در حوالی‌خیابان‌خواجه‌نظام‌الملک مفقود شده یابنده ۵۰۰۰ ریال پاداش بردارد‌وباتلفن۸۴۷۱۴۰ تماس حاصل نمایند .

آگهیهای متفرقه

زمین شمارا با سهلترین‌شرایطمیسازیم
۶۲۵۶۷۳
۱ـ۲ آ ـ ۹۹۷۵

اسناد صعب‌الوصول شما را خریداریم بعدازظهرها تلفن ـ ۶۶۰۴۷۹
آ ـ ۹۰۷۵۸

B.K.D
بکد
دربازکن برقی
۲۵۰ تومان
بوسیله‌تلفن سفارش دهید ، شرکت بکدالکتریک تلفن ۱۵۰ الی ۶۸۱۰۱۱
فروش درکلیه الکتریکیهادرتهران وشهرستانها

F. & H. R. FARMAN-FARMAIAN Consulting Engineering Firm associated with major American Consultants has immediate openings with high prospects and salaries for the following persons for construction of Transmission Lines and Substations:

- CONSTRUCTION ENGINEERS
  (Civil or Electrical Graduates)
- POWER TRANSMISSION ENGINEERS
- INSPECTORS – TECHNICIANS – LINEMEN
  for : Erection of Steel Towers, Conductor Stringing & Foundations
- TECHNICAL CLERKS

All applicants must have a good working knowledge of the English language and should have some experience related to construction of High Voltage Power Transmission Lines and Substation Works.
Location of assignment shall be within Provinces of Arak, Isfahan, Khuzestan and Fars where the construction work is to be carried out.
Field accommodation and business transportation will be provided.
Qualified and interested individuals please refer to 66 Hafez Ave. (corner Takhte Jamshid), Tehran, between 7:30 and 12:30 to complete application form or call 662305, Mr. Akbarnia.

قابل توجه جویندگان کار
از فارغ‌التحصیلان رشته های زیر دعوت می شود برای راهنمائی شغلی به اداره کل اشتغال واقع در خیابان ویلا چهار راه ناصر مراجعه نمایند .
۱ـ فیزیوتراپیست‌وآناتومیست ۱نفرباسابقه کار
۲ ـ روانشناس با سابقه تدریس و دارای درجه دکترا (PHD)
۳ ـ استادیار زبان انگلیسی با سابقه تدریس حداقل فوق‌لیسانس (MA)
۴ـ لیسانس تربیت بدنی تمام وقت
۵ ـ لیسانس علوم اداری با سابقه کار دولتی یا دانشگاهی .
۶ ـ فیزیکال تراپیست باسابقه کار .
م الف ۱۰۵۰۶

آگهی استخدام
نیروی هوائی شاهنشاهی عده‌ای غیر ارتشی را که دارای شرایط زیر باشند برابر قانون و آئین نامه بیمه های اجتماعی ـ تعاون و بازنشستگی افزارمندان ارتش شاهنشاهی جهت مشاغل کمک انبارداری و بسته بندی استخدام می نماید ، داوطلبان واجد شرایط می توانند از تاریخ ۲ر۶ر۵۳ تا تاریخ ۶ر۶ر۵۳ همه روزه به استثنای روز های پنجشنبه و ایام تعطیل از ساعت ۸ الی ۱۱ با در دست داشتن‌عین‌مدرك تحصیلی و فتوکپی‌آن ـ دفترچه پایان خدمت یا معافی غیر پزشکی و فتوکپی آن ـ عین شناسنامه عکس‌دار و فتوکپی آن و ۴ قطعه عکس۴×۳ بفرماندهی لجستیکی نیروی هوائی شاهنشاهی واقع در خیابان فرح آباد ژاله (دوشان تپه) مراجعه نمایند .

شرایط استخدام
۱ـ تابعیت ایران
۲ ـ دارا بودن صحت مزاج طبق گواهی بهداری نیروی هوائی شاهنشاهی .
۳ ـ نداشتن سوء پیشینه .
۴ ـ دارا بودن گواهینامه سوم متوسطه و یا دوره راهنمائی .
۵ ـ متدین بیکی از ادیان (مسلمان ـ مسیحی ـ کلیمی ـ زردشتی) .
۶ ـ سن داوطلبان بایستی از ۱۸ سال کمتر و از ۳۵ سال بیشتر نباشد .
۷ ـ دارا بودن برگ پایان خدمت یا معافیت غیر پزشکی .
م الف ۱۰۳۶۱

دربازکن برقی
اف‌باکس
بافقل‌برق اف اف
ساخت آلمان غربی
FF BOX
باگوشی‌شکن و مغناطیسی منحصر بفرد
نماینده انحصاری ومرکزپخش ، شرکت کاردور میدان ۲۵ شهریور
باتلفنهای ، ۸۲۲۳۸۴ـ۸۲۳۶۹۸ـ۸۳۱۸۷۷
سفارش دهید تا دراسرع وقت نصب وتحویل گردد .

آگهی استخدام
نیروی دریائی شاهنشاهی تعداد ۱۵ نفر لیسانسیه زبان انگلیسی راجهت‌تدریس‌درپایگاه دریائی بندرپهلوی استخدام مینماید ، داوطلبین میتوانند بمنظور کسب اطلاع وانجام مصاحبه همه روزه باستثناء روز های پنجشنبه و جمعه به مرکزآموزش زبان نیروی دریائی شاهنشاهی واقع در خیابان بهار جنوبی بین شاهرضا وثریا ساختمان چهل ستون مراجعه نمایند.
م‌الف ۱۰۲۲۲

آگهی خرید ماشین آلات
نیروی دریائی شاهنشاهی درنظر دارد تعدادی‌ماشین‌آلات مختلف طبق مشخصات فنی خریداری نماید .
فروشندگان با در دست داشتن معرفی شرکت مربوطه بنیروی دریائی شاهنشاهی معاونت فنی ولجستیکی (تدارکات فنی) مراجعه و مشخصات وسائل‌فوق‌را دریافت دارند.
پیشنهادات بایستی تا تاریخ ۳۰ر۶ر۵۳ به تدارکات فنی نیروی دریائی شاهنشاهی ارسال گردد و نیروی دریائی شاهنشاهی در رد یاقبول پیشنهادات مختار است .
س ۳۱ر۴ ـ الف ۹۲۲۲
معاون فنی و لجستیکی نیروی دریائی شاهنشاهی

عروس خانم ـ شاه داماد برای دعوت از برگزیده ترین خوانندگان و گروههای مورد علاقه خود با **خانه هنر** مجهزترین سازمان هنری در ایران تماس بگیرید ، خیابان امیریه پائین تراز چهارراه معزالسلطان **تلفن : ۵۳۰۲۲۸**

چهل سال قبل در چنین روز

تحریکات مامورین عراقی در غارتگری و شرارتهای سرحدی

محمد رشید خان وینه و داروخان با محمد سعیدبیک وحمه‌تال بانه در وینه خاک عراق یک فرسخ و نیمی پهلوی‌دژ نزد محمد رشید بیک سکنی نموده و به سید عطا و خلیفه صالح بیک باستظهار بعضی از مامورین عراقی دستور اکید صادر نموده‌اند که رعایای قراء سورین ، کپوله ، خوری‌آباد، عباس‌آباد ـ دوله تپه ، هنگه ژال،قلی‌آباد ، محمدعلی‌آباد، بروشکانی‌را غارت و رعایا را وادار به کوچ نمایند . این روزها عده سید عطا ودیگران در همین دهات بطور علنی مشغول ایذاء رعیت بیچاره هستند و بطوری که تحقیق شده غارت اغنام و احشام‌قریه محمدعلی آباد میزان قابل توجهی است. ازقرار اطلاعات واصله قبل از اینکه سید عطا و خلیفه صالح بیک وارد این اغتشاشات و غارتگری بشوند بعضی از افراد خارجی به کوخلان‌نقطه‌ای مقابل‌پهلوی‌دژ آمده و چندین قراء همجوار عراق‌را گردش‌کرده و مراجعت نموده‌اند و بعد از بازگشت عوامل مزبوراین‌تجری‌بوجود آمده است . بطوریکه گفته میشود بعضی از مامورین عراق‌هم‌بااشرارمساعدت مینمایند وحتی اینکه در رسانیدن‌مواد اغذیه مساعدت کامل میشود .

اطلاعات ـ خوشبختانه به این طرز عملیات دول امپریالیستی و این سیاست پوسیده مندرس ما کاملا آشنا هستیم و مخصوصا در این موقع که مذاکرات مستقیم بین دولتین ایران و عراق در طهران جریان دارد تشبث به این قبیل عملیات‌مبتذل‌وپوسیده را با تعجب و تاسف تلقی مینمائیم .

رسیدگی به دیپلومها

در جلسه اخیر شورای عالی معارف دیپلوم و مدارک تحصیلی آقایان ذیل مورد رسیدگی واقع و ارزش علمی آنها بشرح ذیل معین گردید: آقای‌سید مرتضی سادات‌اخوی دکتر در علم طب شناخته شد. آقای عابدین میرزائی دکتر در علم طب ، آقای سید احمد رضوی تحصیلاتوی لااقل معادل با لیسانس‌شناخته شد و رشته او مهندسی برق است . سید علاءالدین طباطبائی وکیلی تحصیلات مشارالیه معادل با لیسانس و مهندس کشوری است . هامبارسوم پاپانیان دواسازشناخته شد . آقاخان بختیار تحصیلات مشارالیه معادل با دوره کامل متوسطه شناخته شد . میس جنت فلورانس دودراف دیپلوم مشارالیها درعلوم تربیتی عالی شناخته شد . آقای پرویز وهاب زاده تحصیلات او معادل با سال چهارم‌متوسطه شناخته شد . سید امین هاشمی تحصیلات او در رشته علوم عالی شناخته شد . محمود امیدیار لیسانسیه در علوم . حسین فریدنی لیسانسیه در علوم ، خانم یوحنا پلوس مشارالیها قابله « فقط در زایمان طبیعی » شناخته شد . آقای پوئیل اورشان دکتر در علم طب شناخته شد . کلارک پاپیر طبیب و جراح شناخته شد . جمشید منجم دیپلوم مشارالیه معادل با لیسانس شناخته شد . امرالله سپهبدی مبصر لیسانسیه درعلم حقوق . وازگن در سرکیسیان‌تحصیلات وی معادل با دوره کامل متوسطه تجارت شناخته شد. کرسون هرمان شای تسون مشارالیه دندانساز شناخته شد. نصرةالله عظیمی‌تحصیلات او عالی شناخته شده و رشته او مهندسی‌مکانیک و الکتریسیته است. نصرالله محمودی تحصیلات مشارالیه لااقل معادل لیسانس و رشته او مهندسی معدن تشخیص داده شد .

آقاخان بختیار

یکی از صنعتگران‌ایرانی

حسین بهزاد

آقای حسین بهزاد مینیاتور ساز اخیرا برای مطالعه آثار اساتید بزرگ اروپا و مشاهده موزه های‌آنجا و آزمایش در آمیختن سبک نقاشی ایرانی و اروپائی بخرج خود به اروپا عزیمت کرده‌اند .

« نقل از اطلاعات ۲۹ مرداد ۱۳۱٤ »

باشکوه‌ترین مراسم جشن ۲۸ مرداد در قسمت نوزده‌اتاق اصناف برگزارشد

عکس اجتماع اصناف بازار را در مراسم سالروز ۲۸ مرداد نشان‌میدهد . آقای حکمتی رئیس اتاق اصناف در حال سخنرانی دیده می شود .

دیروز در قسمت نوزده اتاق اصناف پایتخت مراسم باشکوه سالروز بیست و هشتم مرداد برگزار شد و بدعوت آقای‌جلال شفیعی رئیس این قسمت ، رئیس اتاق اصناف ، نمایندگان مجلس ، روسای اتحادیه های صنفی و دیگر مسئولان دولتی و اصناف بازار در این مراسم شرکت کرده بودند .

با سخنرانی هائی که بعمل آمد آقای جلال شفیعی پیرامون اهمیت‌روز ۲۸مردادواحساسات میهنی مردم در این روز سخن گفت آقای حکمتی رئیس اتاق ضمن تشریح فلسفه قیام بمشرح اقدامات مملکتی واتاق پرداخت ناصر اولیاء شیرازی در زمینه اقدامات دولت و اتاق اصناف بحث کرد .

این مراسم از باشکوه ترین اجتماعات تهران بود که در منطقه بازار ومیدان ارک‌ترتیب یافته بود .

قیام ملی ۲۸ مرداد

روز شکوهمند رستاخیز ملت ایران گرامی باد

رهبر خردمند شاهنشاه آریامهر و هم میهنان عزیز تبریک و تهنیت عرض مینماید

نمایشگاه صنعتی ایران‌خاورمیانه ـ محمد مددی

بالهای افشار

سالروز قیام ملی ۲۸ مرداد

را به هموطنان عزیز تبریک میگوید

شرکت ایران سابتا

هیئت مدیره و کارکنان

شرکت (ا.س.پ)

باکمال افتخار سالگرد خجسته

قیام ملی ۲۸ مرداد را به پیشگاه

مبارک شاهنشاه آریامهر و کلیه

هم‌میهنان ارجمند تبریک عرض

داشته و پیشرفت و موفقیت روزافزون

کشور عزیز را از ایزدیکتا آرزو دارند

شرکت (ا.س.پ)

M MIMAX

استخدام

انستیتو طرحها وبررسیهای آموزشی «می‌ماکس» استخدام میکند :

۱ـ سکرتردرجه یك باتسلط‌کامل بزبان‌انگلیسی (کسانیکه‌زبان فرانسه‌ـ وآلمانی بدانندارجحیت دارند .)

۲ـ ماشین نویس لاتین آشنابزبان انگلیسی .

۳ـ مدیر فروش وسائل سمعی وبصری باحداقل ٤ سال تجربه در امر فروش و آشنائی کامل بزبان انگلیسی و تکنیك .

٤ـ مدیر فروش ماشینهای محاسباتی با تجربه کامل در امر فروش .

۵ـ ویزیتور وسائل‌میکروفیلم ومیکروفیش‌مسلط بزبان انگلیسی با سابقه کار(کسانیکه در امر کامپیوتر آشنائی داشته‌باشندارجحیت دارند.)

٦ـ ویزیتور فروش ماشینهای محاسباتی‌باسابقه کار، خوش‌برخورد ، شیك پوش.

ساعت کارانستیتواز ساعت ۹ صبح الی ۵ بعداز ظهر باستثناء روزهای پنجشنبه و جمعه‌میباشد، داوطلبان بادردست‌داشتن‌مدارك در ساعت‌اداری بنشانی خیابان شاه ساختمان آلومینیوم طبقه چهارم مراجعه فرمایند.

قیام ملی ۲۸ مرداد

روز درخشان و پرافتخار تاریخ نوین ایران را

که سرآغاز تحولات اجتماعی و ملی کشور ماست صمیمانه

به

پیشگاه مبارک رهبر خردمند شاهنشاه آریامهر

و عموم هم میهنان عزیز تبریک و تهنیت عرض مینماید

اتحادیه صنف فروشندگان شیشه وآئینه تهران

منصور یاسینی

FIAT فیات ۱۲۸ اسپرت کوپه

یك اتومبیل اسپرت «واقعی» با چهار صندلی راحت و شیك !

شرکت تورین موتورز (تهران) خیابان آیزنهاور تلفن ۹۷۰۳۴۳

کسری : دنیای دیوانه ،دیوانه ،دیوانه

برنامه سینماها

تماشای فیلمهائی که باعلامت (×) مشخص شده برای اشخاص کمتر از ۱۸ سال‌ممنوع‌است

★ **اژدها واردمی‌شود ـ رنگی ـ جان‌ساکون**
امپایر (٦۲۳۹٤۲) ۱۵ر۱۱ـ۳۰ر۱ـ۳۰ر۳ـ۳۰ر۵ـ۳۰ر۷ـ۳۰ر۹

★ **آتش برفراز تلمارك ـ رنگی ـ کرك‌داگلاس**
ادئون (۳۱۸۱۱۸) ۳۰ر۱۰ـ۳۰ر۲ـ۳۰ر٤ـ۳۰ر٦ـ۳۰ر۸

★ **آپارتمان خصوصی ـ رنگی ـ لاندوبوزانکا**
برلیان (۲۹۳۵۳۵) ۹ـ۱۱ـ۱ـ۳ـ۵ـ۷ـ۹

★ **آقامهدی کله‌پز ـ فریده‌نصیری ـ صادقپور**
پاسارگاد (۳٤۲۷۸۲) ۹ـ۱۱ـ۱ـ۳ـ۵ـ۷ـ۹

★ **انقلابی‌قلابی ـ رنگی ـ وودی‌الن**
شهرقصه (٦۲۷۲۹۰) ۱۱ـ۲ـ٤ـ٦ـ۸ـ۱۰

★ **اولیس ـ رنگی ـ کرك‌داکلاس**
پردیس (۳۰٤۲۵۹) ۹ـ۱۱ـ۱ـ۳ـ۵ـ۷ـ۹

★ **باران مشت ـ رنگی ـ سینما سکوپ**
آسیا (٤۲۹۰۹) ۱۱ـ۱ـ۳ـ۵ـ۱۵ر۷ـ۳۰ر۹
شهوند (۳۵٤۰٤۰) ۹ـ۱۱ـ۱ـ۳ـ۵ـ۷ـ۹
نپتون (۷٦۰۱۳٦) ۹ـ۱۱ـ۱ـ۳ـ۵ـ۷ـ۹
ژاله (۳۰٤۱۲۰) ۳۰ر۱۰ـ۳۰ر۲ـ۳۰ر٤ـ۳۰ر٦ـ۳۰ر۸
نادر (۳۱٤٤۹۵) ۸ـ۱۰ـ۱۲ـ۲ـ٤ـ٦ـ۸

★ **بنده خدا ـ آغاسی ـ هاله ـ آرزو**
نیاگارا (٦٦۵۳۰۷) ۱۱ـ۱ـ۳ـ۵ـ۷ـ۱۵ر۹
اروپا (۳۰۳۱۷۹) ۳۰ر۱۰ـ۳۰ر۲ـ۳۰ر٤ـ۳۰ر٦ـ۳۰ر۸
میامی (۷۵٤۳۲۹) ۱۱ـ۱ـ۳ـ۵ـ۱۵ر۷ـ۳۰ر۹
رکس (۳۱۵۲۹۳) ۳۰ر۱۰ـ۳۰ر۲ـ۳۰ر٤ـ۳۰ر٦ـ۳۰ر۸
الوند (۳۵٦۵۳۸) ۱۰ـ۱۲ـ۲ـ٤ـ٦ـ۸
کیهان (۵٤٦۳٦۰) ۹ـ۱۱ـ۱ـ۳ـ۵ـ۷ـ۹
مارلیک (۹٦۳٦۱٦) ۳۰ر۱۰ـ۳۰ر۲ـ۳۰ر٤ـ۳۰ر٦ـ۳۰ر۸
شهرام (۸٤٤۵٤۹) ۱۰ـ۱۲ـ۲ـ٤ـ٦ـ۸
سیلوانا (۳۹۳۷۷۷) ۳۰ر۱۰ـ۳۰ر۲ـ۳۰ر٤ـ۳۰ر٦ـ۳۰ر۸
سیلورسیتی (۸٦۱۲۰۵) ۳۰ر۱۰ـ۳۰ر۲ـ۳۰ر٤ـ۳۰ر٦ـ۳۰ر۸
ارانوس (۲۷۹۷۱) ۱۰ـ۱۲ـ۲ـ٤ـ٦ـ۸
شرق (۵۳٤۰۲٤) ۳۰ر۱۰ـ۳۰ر۲ـ۳۰ر٤ـ۳۰ر٦ـ۳۰ر۸
اسکار (۹۲۰۸۸۸) ۱۰ـ۱۲ـ۲ـ٤ـ٦ـ۸

★ **بژن‌بریم ـ عارف ـ آرام**
اونیورسال (۹۲٦۹۵۳) ۱۱ـ۱ـ۳ـ۵ـ۷ـ۹ر۳۰
پاسیفیك (۷۵۳۳۱۱) ۳۰ر۱۱ـ۳۰ر۳ـ۳۰ر۵ـ۳۰ر۷ـ۳۰ر۹
ایران (۳۱٦۳۵٤) ۹ـ۱۱ـ۱ـ۳ـ۵ـ۷ـ۹
ساینا (۳۵٤٤٤۲) ۹ـ۱۱ـ۱ـ۳ـ۵ـ۷ـ۹
نیسفون (۹۵۸۸۸۲) ۱۰ـ۱۲ـ۲ـ٦ـ٤ـ۸ر۳۰
رنگین‌کمان (۳٤٦۷٦۰) ۱۰ـ۱۲ـ۲ـ٤ـ٦ـ۸ر۳۰
موناکو (۷۹۵۵۹٦) ۹ـ۱۱ـ۱ـ۳ـ۵ـ۷ـ۹
پرسپولیس (۵۳۸۰۸۳) ۸ـ۱۰ـ۱۲ـ۲ـ٤ـ٦ـ۸
کارون (۹۵۵۱٦۵) ۱۰ـ۱۵ر۱۲ـ۱۵ر۲ـ۱۵ر٤ـ۱۵ر٦ـ۳۰ر۸
دریا (۳٤۱۷٤٦) ۹ـ۱۱ـ۱ـ۳ـ۵ـ۷ـ۹
آستارا (۸۷٤۰۲۲) ۳۰ر۱۰ـ۳۰ر۲ـ۳۰ر٤ـ۳۰ر٦ـ۳۰ر۸
تراس اونیورسال ۸ ـ ۱۰

★ **پاپیون ـ رنگی ـ استیومك کوئین**
شهرتماشا (۹۲۸٦۸٦) ۱۵ر۱۱ـ۲ـ٤۵ر۳۰ـ۷ر۱۵ـ۹
ونک (٦۸٤۱۱٦) ۳۰ر۱۱ـ۱۵ر۲ـ۵ـ٤۵ر۷ـ۳۰ر۱۰
پارامونت (٤۸۳۲۱) ۳۰ر۱۰ـ۱۵ر۱ـ٤ـ٤۵ر٦ـ۳۰ر۹
ریولی (۷۵۷۷۷۷) ۱۱ـ۲ـ٤۵ر٤ـ۳۰ر۷ـ۱۰

★ **پاداش گناه ـ رنگی ـ ناتالی‌نسته**
آریا (۳۱۹۸۸٤) ۹ـ۱۱ـ۱ـ۳ـ۵ـ۷ـ۹

★ **پنجره ـ بهروزتوکی ـ گوگوش**
فیروزه (۷۵۷٦٦۹) ۱۰ـ۱۲ـ۲ـ٤ـ٦ـ۸

★ **ترینیتی ـ رنگی ـ ترنس‌هیل ـ بوداسپنسر**
چرخ فلك (۹۵۰۵۵۸) ۹ـ ۱۱ـ ۱ـ ۳ـ ۵ـ ۷ـ ۹

★ **دورفیق ـ رنگی ـ آنتونی کوئین**
آتلانتیك (٦۲۷۱۷۱) ۱۵ر۱۱ـ۳۰ر۳ـ۳۰ر۵ـ۳۰ر۷ـ۳۰ر۹

★ **دو مرد در شهر ـ رنگی ـ آلن‌دلون**
پولیدور (٤۲٦۳۱) ۳۰ر۱۱ـ۳۰ر۱ـ۳۰ر۳ـ۳۰ر۵ـ۳۰ر۷ـ۴۵ر۹

★ **دنیای دیوانه ، دیوانه ، دیوانه ـ رنگی**
کسری (۸۲٦۹۳۹) ۱۰ـ۱ـ٤ـ۷ـ۱۰

★ **دودزد ـ رنگی ـ سینماسکوپ**
توسکا (۵۳۹۰٤٤) ۱۰ـ۱۲ـ۲ـ٤ـ٦ـ۸

★ **دختر بی‌پناه ـ ناخدا ـ منوچ کومار**
همای (۳۱۱٦٦۹) ۳۰ر۱۰ـ۳۰ر۲ـ۳۰ر٤ـ۳۰ر٦ـ۳۰ر۸

★ **راه سیاه ـ رنگی ـ دارمندرا**
حافظ (۳۹۱۰۷٤) ۳۰ر۱۰ـ۳۰ر۲ـ۳۰ر٤ـ۳۰ر٦ـ۳۰ر۸

★ **ریکادختر قهرمان ـ سینماسکوپ ـ رنگی**
شهاب (۵٤۲۳۹٦) ۹ـ۱۱ـ۱ـ۳ـ۵ـ۷ـ۹

★ **رئیس بزرك ـ رنگی ـ بروس‌لی**
تاج ۳۱۳۸٦٤ ۱۰ـ ۲ـ ٤ـ ٦ـ ۸ـ ۱۰

★ **رضاموتوری ـ بهروز وثوقی ـ فریباخاتمی**
المپیا (۹۲٦۷۹۷) ۳۰ر۱۰ـ۳۰ر۲ـ۳۰ر٤ـ۳۰ر٦ـ۳۰ر۸

★ **زن پراشتها مردکم اشتها ـ رنگی**
تراس آتلانتیك ۸ـ۱۰

★ **زن حرفه‌ای ـ سینما سکوپ ـ رنگی**
ایفل (۳۱۱٤۷۷) ۱۰ـ۱۲ـ۲ـ٤ـ٦ـ۸

★ **سفرهای طلائی سندباد ـ رنگی ـ جان‌فیلیپ‌لا**
دیاموند (۸۲۸٤۰۰) ۱۵ر۱۱ـ۳۰ر۳ـ۳۰ر۵ـ۳۰ر۷ـ۴۵ر۹

★ **(×) سگهای پوشالی ـ رنگی ـ داستین‌هافمن**
مارستیك (٦٦۸٤٦۱) ۱۱ـ۱ـ۳ـ۵ـ۱۵ر۷ـ۳۰ر۹

★ **سولانژ ـ رنگی ـ ژان‌سورل**
پارك (۳۱۹٦۳۷) ۹ـ۱۱ـ۱ـ۳ـ۵ـ۷ـ۹

★ **شاهین سرخ ـ سینما سکوپ ـ رنگی**
سانترال (۹۲۸٦۸٦) ۱۱ـ۱ـ۳ـ۵ـ۷ـ۱۵ر۹
متروپل (۳۱۹٤۱۰) ۹ـ۱۱ـ۱ـ۳ـ۵ـ۷ـ۹
رویال (۸۲۹۷۸۵) ۱۰ـ۱۲ـ۲ـ٤ـ٦ـ۸ـ۱۰

★ **شفت ـ یك شهر و دو مرد**
البرز (۳۰٤۲۵۸) ۳۰ر۸ـ۱۲ـ۳۰ر۳ـ۷ر۳۰ر۸

★ **ضربت‌مرگ ـ رنگی ـ کلینت‌ایستوود**
شهرفرنگ (٦۲۷٦۲۸) ۱۵ر۱۱ـ۳ـ۱۵ر۵ـ۳۰ر۷ـ۴۵ر۹

★ **نبرد در کمینگاه ببر ـ سینما سکوپ ـ رنگی**
سهیلا (۳۱٦٤۲٤) ۳۰ر۱۰ـ۳۰ر۲ـ۳۰ر٤ـ۳۰ر٦ـ۳۰ر۸
پلازا (٤٤۲۵۵) ۱۵ر۱۱ـ۳۰ر۳ـ۳۰ر۵ـ۳۰ر۷ـ۳۰ر۹
لیدو (۹۵۱۲۸۲) ۹ـ۱۱ـ۱ـ۳ـ۵ـ۷ـ۹
مراد (۷۵۳۳۸۲) ۹ـ۱۱ـ۱ـ۳ـ۵ـ۷ـ۹

★ **کارآگاه مك‌کیو ـ رنگی ـ جان‌وین**
رادیوسیتی (٤۳۳۲۰) ۱۵ر۱۱ـ۳۰ر۲ـ۳۰ر۵ـ۳۰ر۷ـ۳۰ر۹

★ **گروگان بزرك ـ رنگی ـ لاری‌دانیل**
مولن‌روژ (۷۵۲۹۲۹) ۱۱ـ۳۰ر۳ـ۳۰ر۵ـ۳۰ر۷ـ۳۰ر۹

★ **کلبه عموتم ـ رنگی ـ میلن دومونزو**
دیانا (٤۷۳٦۵) ۳۰ر۹ـ۳۰ر۱۲ـ۳۰ر۳ـ۳۰ر٦ـ۳۰ر۹

★ **گوفی قهرمان المپیك ـ باغ‌فینزی‌کونتینی**
تخت‌جمشید (٤۳۵۵۰) ۱۱ـ۲ـ٤ـ٦ـ۸ـ۱۰

★ **کشیش کم‌رو ـ زن‌پررو ـ لاندوبوزانکا**
گلدیس (٦۲۸۷۱۳) ۳۰ر۱ـ۳۰ر۳ـ۳۰ر۵ـ۷ر۳۰

★ **کاراته وزنها ـ رنگی**
ری (۲۲۵۷۸) ۹ـ۱۱ـ۱ـ۳ـ۵ـ۷ـ۹

★ **گرفتار در فضا ـ سینماسکوپ ـ رنگی**
دروازه‌طلائی (۳۵۲۱٦۰) ۹ـ۱۱ـ۱ـ۳ـ۵ـ۷ـ۹

★ **لوك‌بیباك ـ رنگی ـ کارتون**
سینموند (٤۸۳۲۲) ۱۱ـ۱ـ۳ـ۵ـ۷ـ۹

★ **مبارزه قدرت‌ها ـ رنگی ـ آنتونیوساباتو**
گلدن‌سیتی (٦٦۳۲٦۹) ۱۵ر۱۱ـ۳۰ر۳ـ۳۰ر۵ـ۳۰ر۷ـ۳۰ر۹

★ **مشت های شکست ناپذیر ـ صبح روز حادثه**
ستاره (۵۳۹۷۲۱) ۹ـ۱۱ـ۱ـ۳ـ۵ـ۷ـ۹

★ **والاچی ـ میرم بابابخرم**
آسمان آبی (۳٤۱٦٦۸) ۹ـ ۱۱ـ ۱ـ ۳ـ ۵ـ ۷ـ ۹

★ **نخاله‌ها در فروشگاه ـ رنگی ـ گروه‌شارکو**
ب.ب (۸۲۹٦٤۱) ۱۰ـ۱۲ـ۲ـ٤ـ٦ـ۸ـ۱۰
بولوار (٦٦۰۲۹۲) ۱۱ـ۱ـ۳ـ۵ـ۱۵ر۷ـ۱۵ر۹

★ **نخاله‌ها در المپیك ـ رنگی ـ گروه شارلو**
تراس امپایر ۸ـ۱۰

★ **یاران ـ دلجو ـ داریوش ـ آیلین**
کاپری (۹۲۸٤۰۱) ۱۱ـ۱ـ۳ـ۵ـ۷ـ۱۵ر۹
سئانس انگلیسی گلدیس ۹ر۳۰ (کشیش کم‌رو ـ زن پررو)

گزارش

در ۱۵ میلیون تومانی با ۲۰ کیلو طلای ناب

آماده نصب در حرم مطهر حضرت رضا(ع) شد

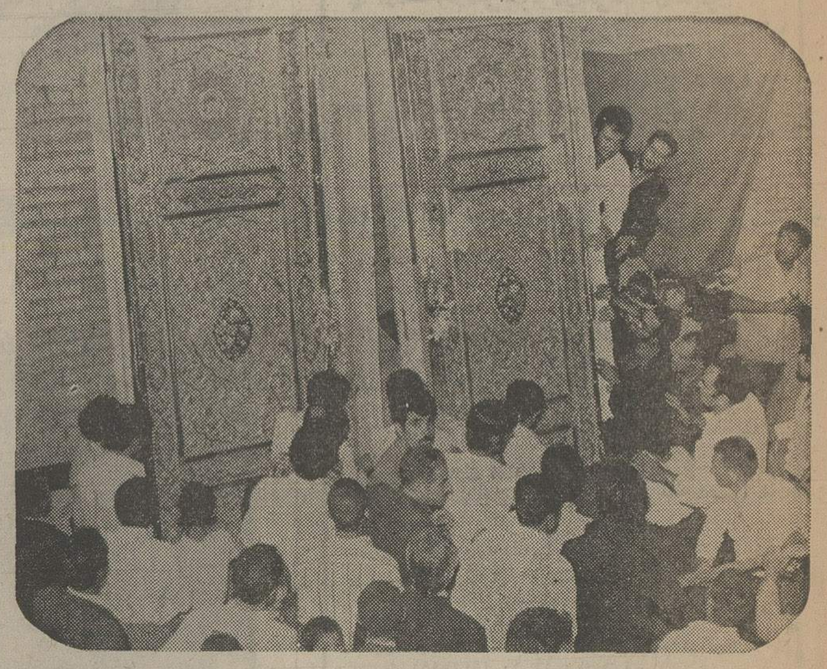

این در باشکوهی است که‌پانزده میلیون تومان می‌ارزد و بیست‌کیلو طلای ناب در آن بکار رفته ..... بیست هزار تن به استقبال کاروان حامل این در شتافتند .

بیست هزار زائر و ساکن مشهد ، به استقبال کاروان حامل این درشتافتند

برای ساختن‌این‌درباشکوه چندین استاد مینیاتوریست، نجار وخطاط چهارسال وقت صرف کرده‌اند

گرانبهاترین وزیباترین دربرای نصب در رواق «دارالسرور» مدخل حرم مطهرحضرت رضا(ع) به مشهد رسید و بیش ازبیست هزار تن از زائران و ساکنان شهر مشهد ، از کاروانی که این در را به مشهد حمل میکرد استقبال کردند .

برای ساختن این در بیش از چهار سال وقت صرف شده و بیست کیلو طلای ناب بکاررفته است ـ در این مدت چهاراستاد مینیاتور ، خطاط ، طلاکار و نجار اصفهانی برای بوجود آوردن این اثر هنری کم‌نظیر تلاش کرده‌اند. خبرنگار اطلاعات درمشهد ، می‌نویسد :

کارشناسان و استادان فن ارزش این در را بیش از پانزده میلیون تومان برآورد کرده‌اند.

محمد حسین اشتری یکی از ثروتمندان اصفهانی که این در با هزینه او ساخته شده گفت : تنها انگیزه‌ای که باعث شدچنین کاری جامه عمل بپوشد ، ارادت خاصی‌است که به‌پیشگاه حضرت ثامن‌الائمه دارم .

شکرالله صنیع‌زاده، مینیاتوریست معروف که کارهای مینیاتور این در عظیم اثر اوست ، به‌خبرنگار ما در مشهد گفت :

«نزدیک به پنج سال روی‌این اثر کار کرده‌ام . حالا، بعلت کهولت وخستگی مفرطی که‌برای

هرچه باشکوهتر ساختن این اثر برمن وارد آمده ، تصمیم دارم آخرین سفارشی را که به من داده‌اند تکمیل کنم و برای‌همیشه بازنشسته شوم.»

نعمت‌اله حیدرزاده ، نجار و هنرمند اصفهانی گفت :

«من همه تجارب چندین‌ساله هنر خود را برای ساختن این‌در بکار گرفتم و اکنون خوشحالم که بهترین اثر زندگانی حرفه‌یی خود را بوجود آورده‌ام ».

خبرنگار ما درمشهد مینویسد:

در زیبای حرم مطهر حضرت ثامن‌الائمه (ع) پس از حمل به مشهد ، در حسینیه اصفهانیها ، استقرار یافته و پس از بازدید مردم و انجام تشریفات لازم مذهبی ، در رواق دارالسرور نصب خواهد شد.

آغاز هفته دوم

نمایش‌در سینما

مولن‌روژ

یك‌اثر گیرا وپرالتهاب که تماشاچی راتا آخرین لحظه‌در اضطراب وهیجان‌نگهمیدارد

جدول‌های اطلاعات

جدول عادی

شماره ۷۸۱۸

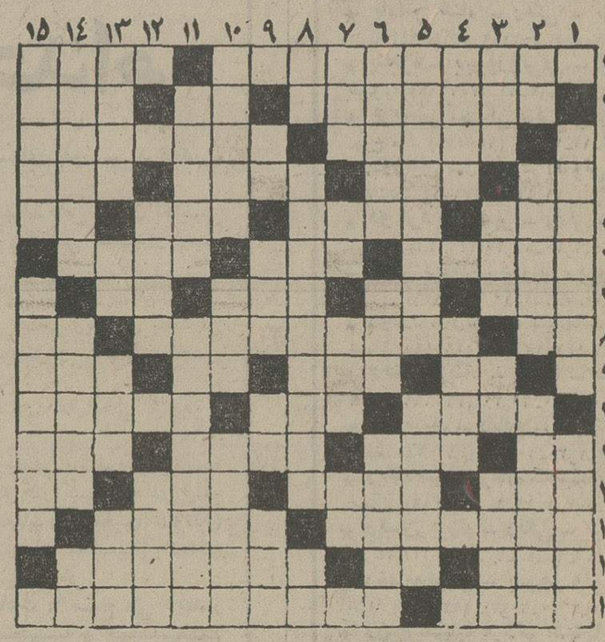

افقی :

۱ـ نشانی از دموکراسی‌درآمریکا ـ چند تا حکیم ۲ ـ درویشی و فقر ـ در کمان باشد ـ واحد دست ۳ ـ پرداخت پول یا وام ـ کسی به دوستی با او راغب نیست ٤ـ بلی به‌زبان آلمانی ـ خلق‌الله ـ قلعه کوهی ـ حرفی در دستور زبان ٥ـ لباس روی لباسها ـ کاریکه از روی قصد نباشدـقوت لایموت ـ می‌دهند و استراحت می‌کنند ٦ ـ زیبنده هرزنی است ـ از احجام هندسی ـ برای آش می‌برند۷ـ علامت و نشان ـ برادر به زبان تازی ـ ازنوپسندگان معروفکشورفرانسه ـ مایه حیات ۸ـ حرف ربط ـ کتابی از جمالزاده ـ حرف همراهی ۹ـ زینت رو باشد ـ شیر عرب ـ از غزال خوشتر است ـ کونازنینی که نداشته باشد ۱۰ ـ بهشت ـ از خوردنی‌هاست اما شکم پر نمی‌کند ـ مشروبی از خارج آمده۱۱ـ ضمیر جمع ـ اول ـ دوره‌ای سخت در ارتش ـ چند تا رای ۱۲ـ نیستی ـ غریبه نیست ـ شاعر وظیفه مردانش دانسته ـ دویده‌مرتب میزند۱۳ـ کوهی درخراسان ـ دندان را جلا می‌دهد ١٤ ـ با هاج نشان حیرت زدگی است ـ آبدار ـ بادون‌کیشوت جاودانه‌شده۱۵ـ دار مکافاتش خوانده‌اند ـ کتابی ازگوگول.

عمودی :

۱ـ اثری دیگر از نویسنده موش و گربه ـ پرستیده شده ۲ـ جامش معروف است ـ مرغ کج نک میخورد ـ از حیوانات بارکش ۳ ـ صفت بنیاد قصر امل ـ آسمان‌جل ـ شراب ـ نجات دهنده ٤ـ از گاز های قابل اشتعال ـ در آن برنج میریزند ٥ـ رفیق‌راه است و مددکار ـ واگذاری کاری بکسی و اعتماد کردن باو ٦ـ همدم و مونس ـ حتما سرافکنده هم هست ـ کاری را با کسی در میان نهادن ۷ـ پارچه‌ایکه داشته باشد به‌چیزی نیارزد ـ حرف لشگفتی ـ آزمند شدن ـ مانند و مثل ۸ـ حرف ندا ـ قافله در آن رحل می‌انداخت ـ لقبی در اروپا ۹ـ گرفتن از راه هوا ـ عضوی در درون ـ سه کیلو ـ خودتانرا میگوئید ۱۰ـ خداوند یکتا ـ نگاه کن ـ

حل جدول شماره ۷۸۱۷

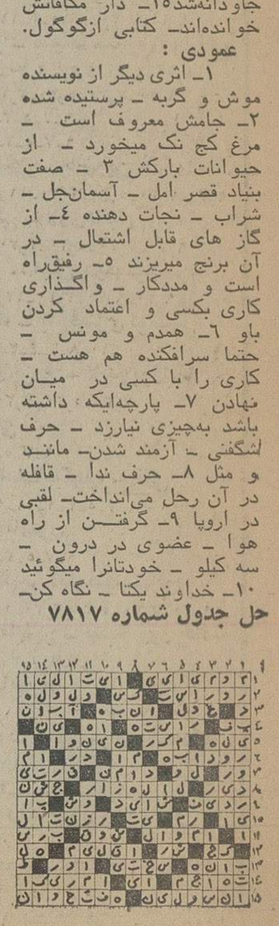

گاهی دوجانبه ازآب درمی‌آید ۱۱ـ ده هزار مترمربع ـ به کار چهارپایان رسیدگی می‌کند ۱۲ـ علامت ـ زمانی دوشیزه بوده ۱۳ـ حرف به آسانی درکله‌اش‌فرو نرود ـ حرارت بالای بدن ـ نام رگی در بدن ـ با علم همنشین است ١٤ ـ بحث و گفتگو کردن ـ دست نخورده ـ دشنام ۱۵ـ اصرار در کاری کردن ـ گیاهی که از تخمهای معطر آن در شیرینی‌پزی و لیکور سازی استفاده می‌کنند .

جدول ویژه

شماره ۱۷۸

افقی :

۱ـ از تعلیمات فلسفی قرون وسطی که پیروان آن طرفدار فلسفه ارسطو بودند ـ جان در راه آزادی ایران داد ۲ ـ میکروبش تب راجعه می‌آورد ـعرق‌نیشکر ـ گاهی سریع‌السیر میرود ۳ـ غرامت ـ یکی از روزنامه های پرتیراژ کشورترکیه ٤ـ خدای خورشید ـ کلبه‌یی مال عمویی ـ حالا ـ دستگاه تصفیه بدن ٥ـ فهمیدن ـ پسوند خوردن ـ ظرف مکان ـ سرخ کمرنگ ٦ـ بدست آوردن و فراهم کردن ـ بنای بلند ـ اسب زرد رنگ ۷ـ مخترع ماشین بخار ـ واحدپول ژاپنی ـ پوست درخت خرما ـ دست عرب ۸ـ دریا ـ کتابی از چخوف ـ بلی به زبان ایتالیائی ۹ـ قناعت‌گر به آن قانع است ـ از سنگهای گرانبها ـ نازی زندانی ـ مرتجع معروف ۱۰ـ قاره‌ایست ـ خونها ـ از آهنگهای رقص ۱۱ـ اگر ـ شبها بیدار بود تا مردمان بخوابند ـ از انواع قمر مصنوعی ـ اصطلاحی در موسیقی ۱۲ـ بخواب رفتن ـ مرغی که پرش ریخته باشد ـ گیاه شستشو ـ بوی رطوبت ۱۳ـ دختر شجاع فرانسوی که در راه آزادی وطن سوخت ـ ماه هفتم در سال سریانی ١٤ـ جین و چروک برپوست ـ رود آرام ـ زمانی مشاطه خوانده می‌شد ۱۵ـ از سیاستمداران درگذشته کشور هند ـ نویسنده داستانهای دوشنبه .

عمودی :

۱ـ از فرمانروایان آلزیار ـ بیماری گلوگیر ۲ـ زهر ـ به حج رفته می‌پوشد ـ عضوی فعال‌ازبدن ۳ـ برنج‌شوشتری ـ مرتبه ـ زمانی برایش حرفی بس بود ـ چاه پشتک زده ٤ ـ فرمانروایان ـ شنونده ٥ـ در علم شیمی سرآمد بود و در دوره انقلاب فرانسه اعدام شد ! ـ بشاگرد تعلیم می‌دهد ٦ـ دریائی در ماه ـ درخت‌خرما ـ سردار معروف‌ایرانی در زمان‌اشکانیان ۷ـ حرفی در زبان فارسی ـ غذای روان ـ نوید دادن ـ اثر چربی ۸ـ صفت عدد ـنقاش بنام ایران که در نیشابور دفن است ـ حرف دلتنگی ۹ـ ازمابهتران ـ عضوی درون بدن ـ ضمیربست ـ قوی و عصبی ۱۰ـ سیاستمدار معروف انگلیسی که جمهوریخواه بود و در مجلس کشوری را بست ـ بسیار فراوان ـ فراموشی ۱۱ـ نقشه حل جدول شماره ۱۷۷

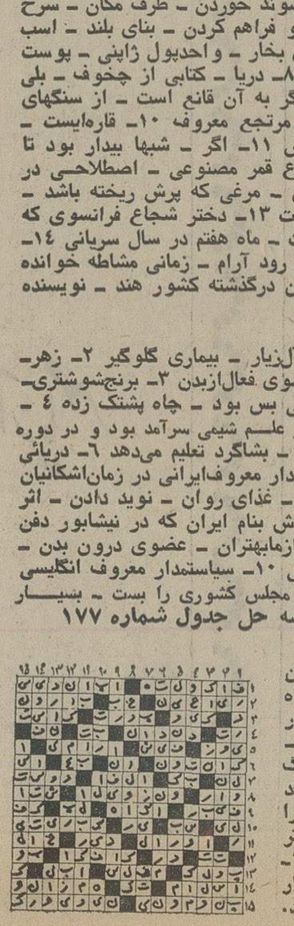

می‌کشد و پول کلان می‌گیرد ـ آزادمی از سرزمین خراسان که سالها اعراب را بستوه آورده بود ۱۲ـ جناحی در جنگ ـ راه راست یافته ۱۳ ـ یکی‌از مرکباب ـ نظیر ـ نیرنگ فسون ـ امر به نگفتن می‌کند ١٤ـ در ارتش دو هنگ را گویند ـ از موسیقی‌اش کمتر سر درآورند ـ گذشتن ۱۵ـ تفتیش و بازرسی ـ سردار معروف‌ایران درجنگ نهاوند.

یک باغ زیبا

باضافه

مرسدس بنز ۷۴

و

۸۰۰ هزار تومان

پول نقد

در انتظار شماست

دوشنبه ۴ شهریور

بیل های هیدرولیکی انترناش (یامبو)
باقابلیت مانور کاملاً استثنائی

بیل های هیدرولیکی انترناش (یامبو)
باسرویس منظم، نگهداری وتعمیرات بسیار ساده وارزان

بیل های هیدرولیکی انترناش (یامبو)
باطرز کار خیلی آسان برای رانندگان وبهره دهی عالی
برای کارفرمایان

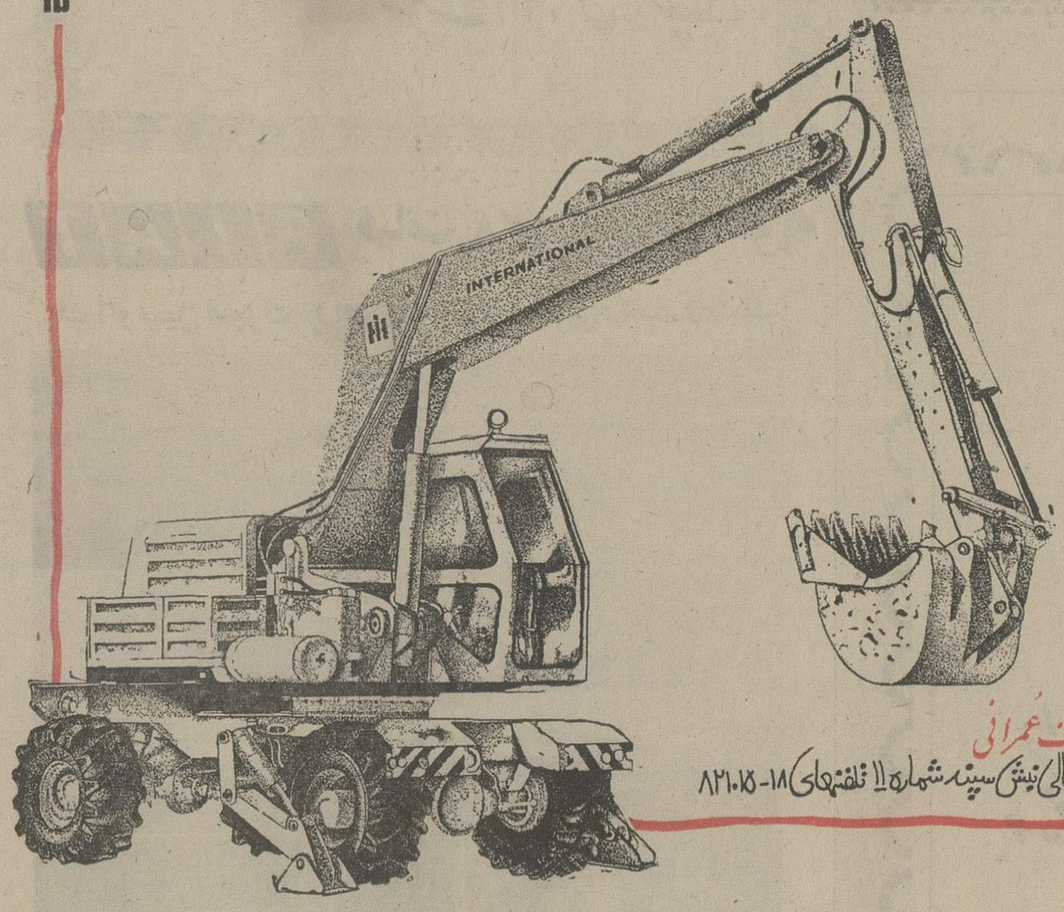

نمایندگان انحصاری در ایران:
شرکت ماشین آلات عمرانی
تهران خیابان ایرانشهر شمالی نبش سپند شماره ۱۱ تلفنهای ۸۲۱۰۱۵-۱۸

« وزارت جنك »

تجدید آگهی مناقصه شماره۹ تاریخ ۱۷ر۵۳ر۵۳

پادگان نظامی مریوان جهت مصرف پادگان مریوان ۱۱ قلم اجناس مشروحه زیر را :

۱ ـ تره ۲ ـ جعفری ۳ ـ شنبلیله ٤ ـ کشنیز و اسفناج ٥ ـ هویج فرنگی ٦ ـ بادمجان ۷ ـ کدو قلمی ۸ ـ گوجه فرنگی ۹ ـ اسفناج ۱۰ـ کلم پیچ ۱۱ـ چغندر (لبو) .

بمقدار مندرج در برگ مشخصات و شرایط معامله ازطریق مناقصه خریداری می نماید ـ پیشنهاد دهندگان میتوانند با مراجعه به تدارکات پادگان نظامی سنندج و دریافت برگ شرائط و مشخصات معامله پیشنهاد خود را طبق مفاد مندرج در شرایط معامله تنظیم و تاساعت ۹ صبح روز ۱۷ر۶ر۵۳ به مرکز توزیع پادگان نظامی سنندج تسلیم نمایند .

م الف ۱۰۳۸۲ اداره مناقصه گذار پادگان سنندج

قابل توجه داوطلبان‌استخدام درسازمان تعاون مصرف شهر وروستا

بدینوسیله باطلاع کلیه داوطلبان ساکن تهران‌که‌برابر آگهی قبلی ثبت‌نام نموده‌اند میرساند برای دریافت کارت ورودبه جلسه امتحان از ساعت۸بامدادتاساعت ۱۲ روز سه‌شنبه ۲۹ مرداد ماه بدفتر دبیرستان رضاشاه‌کبیر واقع‌درخیابان حافظ مراجعه‌نمایندمسابقه ورودی در ساعت ۸ صبح روز چهارشنبه مورخ ۳۰ مرداد ماه در همان محل برگزار خواهد شد

م . الف ۱۰۳۷۷

قابل توجه صاحبان کالا و بازرگانان

بعلت عدم ترخیص بموقع، انبار ها و محوطه های بنادر از کالای تجاری مملو و اچارا اینگونه کالا رویهم انباشته گردیده که احتمال هرگونه ضرر و زیانی بلحاظ آتش سوزی ،فاسد شدن کالا، خسارت از نظر بارندگی برای کالاها وجود دارد، لذا برای جلوگیری از زیانهای احتمالی و جلوگیری از تراکم کالا و کاهش انتظارنوبت کشتی ها در بنادر توصیه میشودکه صاحبان کالا سریعا نسبت به ترخیص و حمل کالای مربوطه اقدام و درصورت لزوم از مزایای حمل یکسره استفاده نمایند.

م‌الف ۱۰۰۴۱

سازمان بنادر و کشتیرانی

۱٫۵ میلیون شماره تلفن جدید واگذار میشود

* بین ۲۵۰ شهر ایران ارتباط مستقیم تلفنی برقرار خواهد شد.
* ایران با ۲۲ کشور جهان پیوند مستقیم تلفنی خواهد یافت
* طرحهای تازهٔ مسئله کندن خیابان برای تلفن و اختلالات تلفنی را بکلی منتفی میکند

به همه متقاضیان در زمانی کمتر از یک سال اشتراک تلفن داده میشود. شبکه مخابراتی کشور با بهره‌گیری از سیستم مخابرات ماهواره‌ای و گسترش خطوط مایکروویو، بین دویست و پنجاه شهر داخلی ارتباط مستقیم تلفنی برقرار میکند و ایران را مستقیما با ۲۲ کشور جهان پیوند تلفنی میدهد.

بعلاوه با استفاده از این سیستم مخابراتی، برنامه های آموزشی و درمانی تلویزیون امکان پذیر میشود و نیز برخی از برنامه های تلویزیونی رنگی پخش خواهد شد.

براساس هدفهای فوق در تجدید نظر پنجمین برنامه عمرانی کشور رقم اعتبارات مربوط به توسعه و گسترش شبکه مخابراتی و پستی کشور از ۳۶ میلیارد به یکصدو ۱۷ میلیارد ریال افزایش یافته است.

۲۵ میلیارد ریال از این اعتبار از محل درآمد شرکت سهامی مخابرات ایران و بقیه از بودجه عمومی تامین شده است. افزایش اعتبارات طرحهای مخابرات و پستی کشور که بدنبال انجام یک رشته مطالعات وسیع صورت گرفته نصب یک میلیون و پانصد هزار شماره تلفن را در طول ٤ سال آینده میسر میکند، نصب این تعداد تلفن در تهران و شهرستانها که ۹۰۰ هزار شماره بیش از تعداد پیش‌بینی شده در قانون برنامه پنجم است مدت دریافت تلفن را به کمتر از یکسال تقلیل میدهد.

عوامل بازدارنده

براساس این طرحها مجموع تلفن های نصب شده در پایان سال ۱۳۵٦ به دو میلیون شماره میرسد، معهذا کارشناسان معتقدند افزایش فوق‌العاده درآمد سرانه در ایران میتواند میزان درخواست مردم را برای داشتن تلفن به ۳٫۵ میلیون شماره افزایش دهد ولی عواملی مانند معطلی برای دریافت تلفن و اخذ ۲۲ هزار ریال ودیعه موجب میشود که این تمایل کاهش یافته و بین مقدورات برنامه پنجم و تقاضای مردم تعادل و توازنی بوجود آورد.

تغییر سیستم

نصب تلفن های تازه در تهران و شهرستانها مستلزم تغییراتی در سیستم فنی مراکز تلفن است بهمین جهت شرکت مخابرات ایران بتدریج مراکز تلفن را به سیستم مایکروویو مجهز میکند تا این مراکز بتوانند ۳۲ مشترک را روی یک زوج سیم اتصال دهند و پذیرش آنها به سی برابر ظرفیت موجود افزایش یابد.

تجهیز مراکز تلفن به سیستم مایکروویو موجب میشود از کندن سطح خیابانها برای کشیدن کابل اصلی تلفن خودداری شود و بهنگام بارندگی در مکالمات تلفن اختلال پدید نیاید.

تلفن مستقیم بین شهرها

تسریع در پوشش کامل ارتباط تلفنی مستقیم بین کلیه شهر ها در تجدید نظر برنامه پنجم نیز مورد تاکید قرار گرفته است و از این رو طرحي در این زمینه تهیه شده و مطابق آن تا آخر سال ۱۳۵٦ نزدیک به ۲۵۰ شهر کوچک و بزرگ ارتباط تلفنی مستقیم برقرار میکنند و همزمان با شروع این کار بتدریج مراکز کاریر، جمع‌آوری میشود.

ضمنا برای کاهش مدت اشغال شماره خاص شهرستانها ظرف یک سال آینده ۲۳ هزار خط مایکروویو بر تعداد خطوط مایکروویو بین شهر ها اضافه میشود تا گرفتن کد مخصوص هر یک از شهر ها بسهولت انجام پذیرد.

۲۲ کشور

گسترش خطوط تلفنی مستقیم با اغلب کشور های جهان یکی دیگر از هدفهای طرح توسعه شبکه مخابرات کشور است.

اجرای این طرح تماس تلفنی مستقیم با ۲۲ کشور اروپائی، آسیائی و آمریکا را خودکار میکند و دارندگان تلفن از منازل و محل کار خود خواهند توانست، مستقیما با شماره مورد نظر در این کشور ها تماس بگیرند.

ارتباط تلفنی مستقیم باکشور های جهان از طریق ماهواره مخابراتی اختصاصی ایران خواهد بود و این ماهواره خطوط مورد نیاز را تامین خواهد کرد.

پیش ازآنکه اجرای این طرح ازطریق ماهواره انجام پذیرد شرکت مخابرات ایران بمنظور برقراری تماس تلفنی با برخی از کشور ها دو آنتن در شرق و غرب کشور نصب میکند. نصب این آنتن ها در چند روز آینده پایان می‌یابد و با شروع بازی های آسیایی بصورت ترانزیت بین تهران و اغلب شهر های جهان ارتباط تلفنی برقرار میشود.

تلکس

قبلا پیش‌بینی شده بود در طول برنامه مصوب پنجم ٦ هزار واحد تلکس نصب شود، اما این تعداد در تجدید نظر به ۹ هزار تلکس افزایش داده شد.

ماهواره

مذاکرات برای خرید ماهواره مخابراتی که هم‌اکنون در سازمان های مسئول ادامه دار داحتمالا درسال جاری پایان می یابد و این ماهواره در اوایل برنامه عمرانی ششم بمدار زمین پرتاب میشود.

ماهواره مخابراتی اختصاصی ایران از یک سو خطوط تلفنی مستقیم با کشور های خارج را تامین میکند و از طرف دیگر پخش برنامه های آموزشی و درمانی را در سطح کشور امکان‌پذیر میکند. این ماهواره همچنین برنامه های اول و دوم رادیو ایران را دریافت و درسطح کشور پخش خواهد کرد.

براساس این طرح، برنامه آموزشی از طریق ماهواره مخابراتی ایران نیاز به معلم را کاهش میدهد زیرا در نقاطی که تامین معلم کافی میسر نیست سیستم جدید آموزشی این کمبود را برطرف میکند. پخش برنامه تلویزیونی ازطریق ماهواره منحصر به آموزش نخواهد بودبلکه از کانال های مخابراتی این ماهواره آموزش درمانی نیز انجام میشود و در صورت لزوم بین مراکز کوچک و بزرگ درمانی تماس تلویزیونی برقرار میگردد.

تلویزیون رنگی

پخش رنگی برنامه‌های تلویزیون یکی دیگر از طرحهای تازه در تجدید نظر برنامه پنجم عمرانی است. سازمان رادیو تلویزیون ملی‌ایران درآینده‌ای نزدیک مبادرت به‌نصب تاسیسات مربوط به پخش رنگی برخی از برنامه ها میکند. این سازمان از چندی قبل مطالعاتی را در مورد انتخاب سیستم رنگی تلویزیون آغاز کرده و گزارشی تسلیم سازمان برنامه نموده که براساس آن نصب تاسیسات سیستم رنگی برنامه‌های تلویزیونی در سه سال آینده شروع می شود. اعتبار مربوط به این طرح نیز تامین شده است.

اوقاف مراکز معاینات پزشکی حجاج را اعلام کرد

مراکز معاینات پزشکی زائران خانه خدا از سوی سازمان اوقاف اعلام شد. این مراکز در۸ محل قرار دارد و زائران باید از روز شنبه آینده پس از دریافت دعوتنامه های خودبه ترتیب حروف الفباء و براساس دستوراتی که در دعوتنامه قید شده برای معاینات پزشکی به این مراکز مراجعه کنند.

۸ مرکز معاینه پزشکی زائران خانه خدا بشرح زیر اعلام شده است:

۱ـ مرکز مبارزه باسل در خیابان بهشت (جنوب پارک شهر)

۲ـ بیمارستان امدادی حکیم‌الملک در خیابان مولوی باغ فردوس.

۳ـ درمانگاه خواجه نوری واقع در دروازه شمیران.

٤ـ بیمارستان لولاگر در خیابان خوش.

٥ـ بیمارستان حکیم اعتماد‌السلطنه در خیابان شیرخورشید (عباسی خاکی)

٦ـ سازمان جوانان شیرخورشید در خیابان پهلوی (باغ‌فردوس)

۷ـ جمعیت شیرخورشیدسرخ ایران واقع در کرج

۸ـ بیمارستان رضاشاه کبیر واقع در شهر ری

زائران خانه خدا بایدبا رعایت فاصله منازل خود نسبت به مراکز فوق برای معاینات پزشکی مراجعه کنند.

خبرهای تلفنی شهرستانها

آپارتمان های کارگری

تبریز ـ پنجهزار و چهارصد دستگاه آپارتمان کارگری در تبریز ساخته میشود.

دیروز قرارداد احداث این آپارتمان‌ها بین بانک رفاه کارگران و پیمانکار مربوطه امضاء شد.

آپارتمان های کارگری با استفاده از قطعات پیش ساخته بتونی (پرفابریکه) در ۱۳۵ بلوک ـ هربلوک شامل ٤۰ دستگاه آپارتمان ـ و در زمینی به مساحت ۸۰۰ هزار مترمربع در اراضی منطقه «قراملک» تبریز احداث خواهد شد.

٤۲ نفر مسموم شدند

قزوین ـ ٤۲ نفر از مدعوین ۳ تا ٦٥ ساله یک جشن عروسی با خوردن مرغ‌فاسد مسموم شدند.

عروسی در قزوین برپا بود و چنگیز کریمی، داماد با کمک اطرافیان‌میهمانان راکه حالی زار پیدا کرده بودند به بیمارستان بوعلی انتقال داد، تعدادی از مسمومین به علت کمبود جا در بیمارستان روانه تهران شدند.

۸ مغازه سوخت

آبادان ـ پاساژ «لادن» آبادان براثر اتصال سیم برق طعمهٔ حریق شد و ۸ فروشگاه بزرگ سوخت. فروشگاههائی که طعمه‌حریق شد عبارتند از: فروشگاه ماشاءاله، ساعت فروشی یغمائی، بوتیک نخلک، بوتیک لرد، صفحه فروشی چارلی، فروشگاه پونه، فروشگاه منوچهر و فروشگاه ازنا.

انتخاب رئیس جدید

همدان ـ تیمسار سرتیپ‌وکیلی بسمت رئیس جدید اتاق اصناف همدان، برگزیده‌شد.

رئیس قبلی اتاق اصناف همدان آقای مریدی بود که چند روز پیش از سمت‌خود کناره گرفت.

تهدید شهردار

شیراز ـ با اعلام سوء استفاده در دایره شهرداری شیراز و تبانی مامورین این اداره با متقاضیان پروانه ساختمان که توسط آقای «اعتبار» عضو انجمن شهر مطرح گردید، جلسه دیشب انجمن شهر متشنج شد و دکتر شاپوریـان» شهردار شیراز که از این مسئله سخت برآشفته بود از وی خواست تا از او و سایر همکارانش پوزش بخواهد. شهردار شیراز تهدید کرد درغیر اینصورت او و همکارانش بخاطر طرح این شایعه بی‌اساس از پستهای خود استعفا خواهند کرد.

تامین آب بیدخت

مشهد ـ دیروز قرارداد تامین آب آشامیدنی روستای «بیدخت» گناباد بین اداره کل مسکن‌وشهرسازی خراسان و پیمانکار مربوطه به‌امضاء رسید.

برای اجرای طرح عمرانی فوق مبلغ ۲ میلیون وهفتصد هزار ریال از محل اعتبارات عمرانی استانداری خراسان اختصاص یافته است.

ورود کشتی آریاسان

بندرعباس ـ دیروز یک فروند کشتی، دوازده هزار تنی از سری شش کشتی سفارشی شرکت کشتیرانی آریا به لهستان، وارد آب های بندرعباس شد.

در مراسم استقبال از این کشتی که «آریاسان» نام دارد، استاندار استان‌ساحلی و جمعی از شخصیتهای‌محلی شرکت کردند.

کشتی «آریاسان» چهل‌نفر خدمه دارد و بیست ودومین کشتی‌تجاری شرکت‌کشتیرانی آریاست.

یکان های نمونه نیرو های مسلح شاهنشاهی رژه رفتند

دیروز رژه یکانهای نمونه نیروهای مسلح شاهنشاهی در خیابانهای تهران به جشن و سرور سالروز قیام ملی ۲۸ مرداد رونق بیشتری بخشید سربازان ارتش‌شاهنشاهی با احساسات بی‌شائبه طبقات مختلف مردم روبرو شدند.

دیروز یکانهای نمونه نیروهای مسلح‌شاهنشاهی بمناسبت‌سالروز رستاخیز ملی ۲۸ مرداد در خیابان های پایتخت رژه رفتند و طبقات مختلف مردم نسبت‌به سربازان ارتش شاهنشاهی‌ابراز احساسات کردند.

فرماندهان دانشکده افسری، مرکز آموزش‌گارد، آموزشگاه افسری‌ژاندارمری‌کشورو دانشگاه پلیس در مراسم سان و رژه یکانهای نمونه نیروهای مسلح شاهنشاهی حضور داشتند، در میدان بهارستان تیمسار ارتشبد اویسی فرمانده نیروی زمینی‌از مراسم رژه یکانهای مزبور سان دید.

برگزاری جشن

عصر دیروز از طرف کارکنان، کارمندان و مقامات سازمان غله وقند و شکر و چای کشور به مناسبت سالروز قیام ملی ۲۸ مرداد جشن با شکوهی درمحل انبارهای امور قندو شکربرگزار شد. همچنین از طرف کارکنان سازمان آتش‌نشانی و خدمات ایمنی در محل سازمان جشنی برپا گردید.

از طرف طبقات مختلف جنوب شهر تهران در محل پارک ۲۵ شهریور و اقع در نازی‌آبادجشن مفصلی برگزارشد. در این مراسم که چندتن از شخصیتهای‌مملکت حضور داشتند نمایندگان مردم پیرامون اثرات بزرگ این روز تاریخی درشئون مختلف زندگی مردم ایران سخن گفتند. سپس چند برنامه هنری اجرا شد.

از طرف اداره کل آموزش و پرورش شمیران نیز بمناسبت سالروز نهضت عظیم ۲۸ مرداد جشن با شکوهی برپا شد که در آن خانواده‌های فرهنگیان شرکت کردند.

اسامی پذیرفته‌شدگان و ذخیره‌های امتحان ورودی مدرسه عالی بازرگانی رشت

اسامی پذیرفته‌شدگان و ذخیره های امتحان ورودی مدرسه عالی بازرگانی رشت بدینوسیله اعلام میگردد. پذیرفته‌شدگان با در دست داشتن مدارک زیر:

۱ـ شناسنامه عکس‌دار
۲ـ دوازده قطعه عکس ٤×۳
۳ـ فیش بانکی مبنی بر پرداخت ۳۷۰۰۰ ریال بابت شهریه و ۳۰۰۰ ریال بابت وجوه غیرآموزشی به حساب شماره ۳۷۰۰ مدرسه عالی بازرگانی در بانک بازرگانی شعبه رشت.
٤ـ رسید تاییدیه دیپلم از اداره امتحانات
٥ـ اصل و فتوکپی برگ انجام خدمت وظیفه عمومی یا برگ معافیت دائم یا موقت یا آماده بخدمت که تا مهر ماه سال جاری معتبر باشد (متولدین سال ۱۳۳۳ به بعد و فارغ‌التحصیلان خرداد ماه ۱۳۵۳ نیازی به ارائه مدارک وظیفه عمومی ندارند) میتوانند در روز های پنجم و ششم شهریور ماه جهت ثبت نام به اداره آموزش مدرسه عالی بازرگانی رشت، واقع در شهرستان رشت، خیابان نامجو مراجعه نمایند.

چنانچه قبولشدگان تا آخر وقت روز ششم‌شهریور ماه، جهت ثبت‌نام مراجعه ننمایند از ساعت ۸ صبح روز هفتم شهریور ماه ٥۳ لغایت ساعت ۱۹ همان روز از افراد ذخیره به ترتیب تقدم نمرات ثبت‌نام بعمل خواهد آمد.

اسامی قبولشدگان غیرمنطقه‌ای (پنجاه درصد برحسب تقدم نمرات)

۱ـ یوسف حبیبی
۲ـ ابوالقاسم درویشیان
۳ـ غلامعلی اخوان صادقی
٤ـ مسعود غلامعلی زاده
٥ـ مهدی کمانی
٦ـ قدرت‌اله خدادوست مقدم
۷ـ حسن عسکری زیارت
۸ـ فرخ قاسمیان سیاهکرودی
۹ـ حمید نصیری افشار
۱۰ـ سید سعید سید جعفری
۱۱ـ جلال عشایری
۱۲ـ سید علی میرسعیدی
۱۳ـ امیر علیخان‌زاده کامبلی
۱٤ـ بهزاد بخشنده
۱٥ـ ابراهیم دانشور مظفری
۱٦ـ اصغر افشاری اسفیدواجانی
۱۷ـ عطاءالله تابشیان
۱۸ـ سیدمحمد حسینی‌خوراسگانی
۱۹ـ محمد قربانعلی‌پور
۲۰ـ طاهر اسحقی‌بیات
۲۱ـ رحیم سنقرزاده
۲۲ـ هوشنگ توکلی
۲۳ـ ایوب پرور
۲٤ـ مرادمشهدی مرادی
۲٥ـ سیدناصر راسخی ماسوله
۲٦ـ محمدمهدی مشکیان
۲۷ـ محمود قبادی
۲۸ـ جمال‌الدین خاجه مهابادی
۲۹ـ حمید غفاری
۳۰ـ شاهرخ ادهمی
۳۱ـ سید یوسف حسینی‌ایمنی
۳۲ـ ارسلان رهمائیان
۳۳ـ محسن مرزه حاجی آقائی
۳٤ـ داریوش ایزدپناه
۳٥ـ مهدی صالحی
۳٦ـ احمد قدس
۳۷ـ زهرا عابدینی
۳۸ـ مصطفی شریف حسن‌آبادی
۳۹ـ علی تابش
٤۰ـ میترا مژده
٤۱ـ نادر طلوع تکمیلی ترابی
٤۲ـ محمد مهدی مقیم بیک سرکوشکی
٤۳ـ محمد بهنام دائی‌مژدهی
٤٤ـ محمود رهسپار
٤٥ـ عزت‌الله عزتی‌گیوی
٤٦ـ سید جمال‌الدین آل محمد
٤۷ـ حمید رضازاده موسوی
٤۸ـ بهروز پورمحمدی رودسری
٤۹ـ خسرو خسروی بروجنی
٥۰ـ هنگامه عابدین
٥۱ـ حبیب‌الله سلطانی
٥۲ـ مرتضی درودیان
٥۳ـ غلامحسین نوبرعلی رضائی
٥٤ـ مسعودی رسولی قاضی‌کلایه
٥٥ـ ناصر فرشاد
٥٦ـ محمدرضا خرمی
٥۷ـ حسین معماریان
٥۸ـ محمد پریرخ
٥۹ـ سید جعفر دلقندی
٦۰ـ ناصر راد
٦۱ـ مهوش خدایار
٦۲ـ مسعود یزدچی
٦۳ـ حسن مافی
٦٤ـ روح‌الله قادری
٦٥ـ علیرضا عبد امامی
٦٦ـ جمشید پایندانی
٦۷ـ سید حسین حسینی‌ایمنی
٦۸ـ آرا آقاخانی
٦۹ـ احمد احمدی‌نیا
۷۰ـ حمید شالی‌امینی
۷۱ـ شاهرخ فداکار
۷۲ـ بهروز قادری
۷۳ـ احمد صادقی بغدادآبادی
۷٤ـ سید هادی عبدالهی خناچا
۷٥ـ ساسان بخشایش طلب
۷٦ـ جهانگیر شجاعی
۷۷ـ عین‌الله یازرلو
۷۸ـ نادر پورشهیدی
۷۹ـ سیده حوری‌احمدی لیمتجوبی
۸۰ـ محمدعلی میرعارفین
۸۱ـ اکبر متاعی
۸۲ـ محمد رحیمیان
۸۳ـ محمدباقر انتصاری
۸٤ـ خسرو قلعه‌سلطانی
۸٥ـ محمد سلمرودی
۸٦ـ محمدمهدی واحدی‌لنگرودی
۸۷ـ محمد ساکتی
۸۸ـ رضا رسولی اصل
۸۹ـ نیازدردی قجقی
۹۰ـ ناصر صدقی
۹۱ـ محمدباقر جالوی‌نژاد
۹۲ـ محمدتقی ایران‌فر
۹۳ـ مهناز عداو
۹٤ـ بهمن حبیبی قهفرخی
۹٥ـ سیمک تاپ‌احمدی تبریزی
۹٦ـ ابراهیم موسی‌پور
۹۷ـ چنگیز غلامعلی زاده
۹۸ـ فرزاد ریحانی اردستانی
۹۹ـ شهره احمدزاده شاد
۱۰۰ـ اصغر آشتیانی
۱۰۱ـ علی اصغر میر باقری
۱۰۲ـ شاهرخ غفاری
۱۰۳ـ سودابه ساسانی
۱۰٤ـ فریده علی آبادی
۱۰٥ـ شهریار جعفرلی
۱۰٦ـ میر علی موسوی
۱۰۷ـ شاهین نوزاد
۱۰۸ـ محسن خلعتبری
۱۰۹ـ عباس پیله‌چیان لنگرودی
۱۱۰ـ سید ابوالحسن عمرانی سیگارودی
۱۱۱ـ مجید کتابچی
۱۱۲ـ بهرام شمس اذر
۱۱۳ـ پرویز فرزانه گرگری
۱۱٤ـ ازاد زندی‌قرمداشی
۱۱٥ـ بیژن زاهدی
۱۱٦ـ نادعلی امینی ایمن‌آبادی
۱۱۷ـ ناصر شیروی خوزانی
۱۱۸ـ ابوالفضل اسلامی بیدگلی
۱۱۹ـ احسان‌اله فرشادی
۱۲۰ـ سهیلا عاصی
۱۲۱ـ مهدی‌احمدی نجف‌آبادی
۱۲۲ـ امیر حسن علی‌مردانی زنوزی
۱۲۳ـ حسین امجدی
۱۲٤ـ سیدابوالقاسم ناصرعلوی
۱۲٥ـ داود ریاحی
۱۲٦ـ فرهاد قندی
۱۲۷ـ علی محمد حریرفروش
۱۲۸ـ احمد صدیقیان
۱۲۹ـ سید علی‌اصغر صدری
۱۳۰ـ جهانگیر جعفری نظری
۱۳۱ـ یوسف علیزاده مباشر
۱۳۲ـ محمد رضاعبدالرحیم‌زاده
۱۳۳ـ کیانوش جزنی
۱۳٤ـ فرامرز شادمهری
۱۳٥ـ سعید ثنائی فرد
۱۳٦ـ علیرضا محمدی
۱۳۷ـ فتح‌المفلاح‌دریاوارسری
۱۳۸ـ نصراله اخوان‌علیزاده
۱۳۹ـ ناصرالدین عزیزی
۱٤۰ـ عبدالحمید ملک پور
۱٤۱ـ یعقوب حلم‌لویان
۱٤۲ـ حسین باهری
۱٤۳ـ سید جمال‌الدین یوسفی آذربایجانی
۱٤٤ـ مسعود غلام زاده خوئی
۱٤٥ـ حسین کاظمی
۱٤٦ـ غلامرضا راسخ فکر
۱٤۷ـ غلامرضا فقانی
۱٤۸ـ ناصر بزرگ زاده
۱٤۹ـ غفار رفیعی‌نصرآباد
۱٥۰ـ علی‌اکبر احمدی

اسامی قبول شدگان منطقه‌ای (پنجاه درصد برحسب تقدم نمرات)

۱ـ عزت‌اله سالاری
۲ـ محمد عابدحلیم رفتار
۳ـ رمضانعلی احمدی لیچانی
٤ـ نادر سری
٥ـ خدیجه رشاد
٦ـ سید معصومه نیاکوئی
۷ـ زهرا (مینو) سلطانی
۸ـ اکرم‌سادات میرسنبل
۹ـ میرشجاع میرچرخچیان
۱۰ـ محمد تقی راستی
۱۱ـ محمود پیرواولیاء
۱۲ـ رجب گلی‌پور بهمدانی
۱۳ـ اردشیر وثوقی لاهیجی
۱٤ـ محمد تقی‌کبودان
۱٥ـ محمد حسین علیزاده
۱٦ـ بیژن دهقان حسامی
۱۷ـ اکبر مهماندوست‌پسیخانی
۱۸ـ محمود سوارکار مطمئن
۱۹ـ خدیجه‌مهربان جورشری
۲۰ـ کامبیز نصری‌ابریشم‌چی
۲۱ـ سیدەزهرا باقری
۲۲ـ فتح‌اله‌قیاحی کتیم‌جانی
۲۳ـ سیدضیاءگمیرزاده تولمی
۲٤ـ لیلاشهیرگلنارسبحانی پور
۲٥ـ صادق‌پورجعفری‌چافجیری
۲٦ـ رمضان تکمیلیان
۲۷ـ پرویز میلانی
۲۸ـ عبدالحسین‌رجب زاده‌کنفی
۲۹ـ سید محمدرسول اطهری
۳۰ـ محمد مهدی فرامرز
۳۱ـ میترا تخته‌چیان
۳۲ـ مسعود قادری‌ماسوله
۳۳ـ مختار پراوزان
۳٤ـ مهریارپوررسول
۳٥ـ علی اخوان اقدم
۳٦ـ حمید انصاری گیلانی
۳۷ـ محمد رضاروشن‌فکرپارچه کناری
۳۸ـ رحیم. دلاوررفیعی
۳۹ـ امیرمحمدطبیب‌زاده‌قمصری
٤۰ـ اسماعیل‌قیامتی‌سنگ‌بیجاری
٤۱ـ احمد صیادی
٤۲ـ محمد بهمنی جلالی
٤۳ـ محمد رضا حقانی‌فر
٤٤ـ حسین‌فردسلکی‌سری
٤٥ـ سید زهرا میربساک
٤٦ـ فیصل‌ملک‌زاده لشکریانی
٤۷ـ محمودغلامی‌سلطانمرادی
٤۸ـ اسماعیل جلالی رودسری
٤۹ـ حبیب‌اله‌رستمی‌پاسکیابی
٥۰ـ لیدا رضائی نیارکی
٥۱ـ عباس خراسانی
٥۲ـ رضا فصیحی چوکامی
٥۳ـ شهباز شعبانیان آزاد
٥٤ـ محمد رضا سهامی
٥٥ـ بتول زمانی جهانی
٥٦ـ نرجس احدی
٥۷ـ سیدابو القاسم ناصرلنگرودی
٥۸ـ سروش دانشور
٥۹ـ ناصر منشی زاده سمیعی
٦۰ـ علی کریمی تمیجانی
٦۱ـ فرناد بازرگان ثابت
٦۲ـ سهراب جمشیدی
٦۳ـ بهرام اسدی خلخالیانی
٦٤ـ سیدرضا باقرزاده علوی
٦٥ـ محمد علی صفری
٦٦ـ ابراهیم شریف
٦۷ـ رجبعلی رجب زاده کنفی
٦۸ـ محمد حسین صانعی مقدم
٦۹ـ نصراله طاهری
۷۰ـ علی محمدی احمدگورابی
۷۱ـ محمد رضا عزتیان
۷۲ـ صفری آل‌سید خسخمی
۷۳ـ هادی یکتا مهدیزانی
۷٤ـ فریبا رامپیمای صومعه سرائی
۷٥ـ علیرضا حسین پوردلالی‌نیا
۷٦ـ ولی‌اله نیک روش
۷۷ـ اسفندیار حق‌نی‌سیاه‌اسطلخی
۷۸ـ اصغر خورشیدی ماسوله
۷۹ـ فرامرزرامپیمای‌صومعه‌سرائی
۸۰ـ صدیقه ناصر
۸۱ـ زهرا پاک نهاد
۸۲ـ سید مصطفی میرسهیل
۸۳ـ میرعطاءاله قوامی گیل‌گلایه
۸٤ـ محمدرضا دادخواه گلفزانی
۸٥ـ علی آزادبر
۸٦ـ هوشنگ افتخار معنوی
۸۷ـ فریدون امیرجوینی
۸۸ـ شهرزاد قلندری شهربیجاری
۸۹ـ شهلا پورصالحی لنگرودی
۹۰ـ ماهرخ برهمن
۹۱ـ محمدعلی خالقی اکبر
۹۲ـ کاظم نوروز فشخامی
۹۳ـ منوچهر ارادتمندی
۹٤ـ فاطمه افلاکی
۹٥ـ هادی مطلوب
۹٦ـ فاطمه عدالتخواه هیقلانی
۹۷ـ قاسم اصغریان سالکویه
۹۸ـ محرمعلی‌علی‌اصغری‌شالکوهی
۹۹ـ محمدعلی راسترو ان
۱۰۰ـ احمد خیراندیش رودسری
۱۰۱ـ نقی دلاوری
۱۰۲ـ ولی شریفی شهربیجاری
۱۰۳ـ غلامحسین فرزین
۱۰٤ـ کریم رهانده لفمجانی
۱۰٥ـ ناهید مصباحی
۱۰٦ـ رامین اجتماعی
۱۰۷ـ فرشته نیکبرش
۱۰۸ـ یعقوب نصری سرائی
۱۰۹ـ حمید رضا مسلم زاده کوچصفهانی
۱۱۰ـ عزیزانه عطئی مقدم فومنی
۱۱۱ـ حمزه مرادی چفی
۱۱۲ـ احمد دنیا دارالمشی
۱۱۳ـ حسن شعبانی
۱۱٤ـ محمد حسین نداف فهمیده
۱۱٥ـ جعفر بلورچی طبالوندانی
۱۱٦ـ سیدمجید ناظری
۱۱۷ـ عذرا روح‌پرور
۱۱۸ـ فریدون جنی‌براگوری
۱۱۹ـ فرندیس نیدو کارشمنی
۱۲۰ـ محمد اسمعیل رحیمی‌دانش
۱۲۱ـ اصغر حجتی سعیدی
۱۲۲ـ فاطمه پیمائیان بحری
۱۲۳ـ مرتضی علی نیای کوشالی
۱۲٤ـ عباس محمدی گرخمی
۱۲٥ـ نوشین حسن زاده
۱۲٦ـ یوسف اخلاق نجات
۱۲۷ـ محمد تقی یکتاجاری فومنی
۱۲۸ـ اکبر رمضان‌نژاد
۱۲۹ـ سیدمحمد سیدی اشکیکی
۱۳۰ـ جمشید مساح جوریاب
۱۳۱ـ یوسف میخچی
۱۳۲ـ جعفر خسروی خانباغی
۱۳۳ـ علی‌اصغر عیسی‌پور شیخ علی کلایه
۱۳٤ـ سیدمهدی سیدنژاد
۱۳٥ـ محمدعلی صیاد
۱۳٦ـ محمود رحیم زاده میرمحله
۱۳۷ـ اسماعیل حسین‌نیای حسن کیاده
۱۳۸ـ فخرالسادات میر جوانمرد اسپندی
۱۳۹ـ یعقوب پورضعیف دوست
۱٤۰ـ صغری نافه‌مشکین
۱٤۱ـ فایزه منزوی
۱٤۲ـ عسکر پاک نهاد
۱٤۳ـ سید علیرضا نژادهاشمی
۱٤٤ـ غلامرضا عباسی
۱٤٥ـ حسن شریفی بداغی
۱٤٦ـ محرم آزرمی سەسالاری
۱٤۷ـ جهانگیر دوستدار صنایع
۱٤۸ـ محمود مجرد نشرودی
۱٤۹ـ رجبعلی یحیی‌پورگراگوئی
۱٥۰ـ حسین یوسفی آتشگاهی
۱٥۱ـ سیده‌کبری ثنائی‌لنگرودی

اسامی ذخیره های غیرمنطقه‌ای (به‌ترتیب تقدم نمرات)

۱ـ اسفندیار قنبری قرجه‌قیائی
۲ـ حسین آقازاده
۳ـ وحید نبوی‌زاده
٤ـ حسینقلی حمید زاده اسفنجانی
٥ـ عباس وحدتی‌نیا
٦ـ منوچهر عظیم‌زاده
۷ـ شهلا صباغ‌زاده
۸ـ پرویز ماهیار
۹ـ محمدهادی هنر
۱۰ـ علیرضا مسعودخورسندی
۱۱ـ هدایت‌الله زرافشان
۱۲ـ سید ابوالقاسم تقوی
۱۳ـ محمدعلی انسانی‌شیشوان
۱٤ـ ابوالفضل ناطقی
۱٥ـ محمدعلی رحیمی
۱٦ـ کریم مشتاقیان
۱۷ـ امیرناصر دکترممتاز
۱۸ـ منوچهر نظری
۱۹ـ محمد طاهر کاظمیان
۲۰ـ شاپور صفاری سیاهکلی
۲۱ـ مهدی آقا معلمی
۲۲ـ سیمین پورعلی
۲۳ـ مسعود بهتاش
۲٤ـ فریبرز محمودیان
۲٥ـ محمد توکل دوانی
۲٦ـ حیدر فرمانی
۲۷ـ زیبا شاهگداری
۲۸ـ ابوالفضل حسن
۲۹ـ مسعود مشیری
۳۰ـ نصرالله صدقیانی
۳۱ـ محسن دانشمند
۳۲ـ رضا اکرمیان آرانی
۳۳ـ جهانگیر حاجی‌میرزابیگی
۳٤ـ میر حمزه میر باقری گل رودباری
۳٥ـ ژیان تسلیم توکلی
۳٦ـ کامران مسروری خلج ـ آبادی
۳۷ـ حیدرعلی رنجبر کلاگری
۳۸ـ اصغر مجامد تبریز
۳۹ـ محمدرضا غفارزاده
٤۰ـ محمدرضا اورنگ
٤۱ـ بهرام علیمردانی
٤۲ـ سعید چکنه
٤۳ـ مجید آل‌ابراهیم‌دهکردی
٤٤ـ آذر افخمی
٤٥ـ شهریار شاهمیری
٤٦ـ رامین حبیب‌الهی
٤۷ـ محمد صادق مینوچهر
٤۸ـ ثریا اسدپور
٤۹ـ علی‌اکبر گل‌تپه
٥۰ـ علی صمیمی
٥۱ـ محمود امینیان
٥۲ـ مظاهر باقرزادگان
٥۳ـ فرخ غضنفری
٥٤ـ علی حقی‌پور
٥٥ـ سیروس احسانی‌اسلاملو
٥٦ـ منوچهر امامی
٥۷ـ سید مصطفی حجازی
٥۸ـ محمدرضا شهنواز
٥۹ـ فرامرز اسلامیه
٦۰ـ سید محسن امامی مقدم
٦۱ـ مسعود ذوالقدری
٦۲ـ حسین ابراهیمی‌جم
٦۳ـ مجید باقری
٦٤ـ جعفر بدر
٦٥ـ علیرضا آبادی
٦٦ـ عبدالرحمن مایار
٦۷ـ عبدالمجید بنی‌یعقوب
٦۸ـ علیرضا ابراهیم زاده
٦۹ـ جان پیران مسیحی
۷۰ـ محمدتقی دادرسی
۷۱ـ محسن خدادادی‌اسکی
۷۲ـ امیر همایون نیلی پور طباطبائی
۷۳ـ حمید غفاری
۷٤ـ سهراب صریرمبارکه
۷٥ـ محمدرضا امینی
۷٦ـ علی‌ سینا دیده‌وری
۷۷ـ علیرضا صفوی زاده
۷۸ـ لیلا رستخیز
۷۹ـ حسین پور نخعی
۸۰ـ مرتضی فرخ‌نیا
۸۱ـ میرمجید ذاکر
۸۲ـ علی رستمی
۸۳ـ حمیدرضا چیت‌ساز زاده
۸٤ـ ناصر معراجی صومعه سرائی
۸٥ـ زیبنده کشاورز
۸٦ـ فرهاد شادزیک
۸۷ـ شهلا منوچهری
۸۸ـ سید محمود صادقیان دوگاهه
۸۹ـ منصور اشرفی
۹۰ـ پروین دربهانی‌ها
۹۱ـ بهمن جلالی‌فسقندیس
۹۲ـ حسین لطفی‌ابرده
۹۳ـ نقی رادفر
۹٤ـ حسین آویج
۹٥ـ آقا رضا اعرابی
۹٦ـ سلطان محمد قبادیان
۹۷ـ سید محسن سجادی
۹۸ـ عزت‌الله سلمانی
۹۹ـ خسرو داوری هادی کیاشری
۱۰۰ـ جواد کوثری مقدم
۱۰۱ـ محمدرضا عظیمی کاظمی
۱۰۲ـ فروغ‌الزمان محمدی
۱۰۳ـ بیژن بیرجندی
۱۰٤ـ عزیز سعادت‌پور
۱۰٥ـ منصور افشاری‌پور
۱۰٦ـ رضاقلی معترف
۱۰۷ـ سیداحمد علوی‌پور
۱۰۸ـ علی بشردوست
۱۰۹ـ رضا عامری‌مزدآبادی
۱۱۰ـ مهدی حسنعلی عراق
۱۱۱ـ سیدرضاجعفری‌کوشال شاهی
۱۱۲ـ رویا سرفراز
۱۱۳ـ عبدالغفور اسماعیلی
۱۱٤ـ احمد پورشفیع
۱۱٥ـ محمدتقی یزدیان‌دهکردی
۱۱٦ـ خلیل ترفی
۱۱۷ـ غلامحسین بهرامی‌نژاد
۱۱۸ـ جعفر احمدی
۱۱۹ـ حسین نصرالدیوانی
۱۲۰ـ فرید فتوحی‌قیام
۱۲۱ـ ساعد مهری
۱۲۲ـ سیدغلام پروینی اسکوئی
۱۲۳ـ اردشیر حاجی‌زمانی
۱۲٤ـ اکبر جامعی‌اسکوئی
۱۲٥ـ نعمت افوری
۱۲٦ـ قدرت‌الله کاوه
۱۲۷ـ مسعود محمدی‌کشتلی
۱۲۸ـ محمد جاوند
۱۲۹ـ سعید رضائی کشککی
۱۳۰ـ حسین‌محمدحسین‌زاده‌انار
۱۳۱ـ محمدصادق منتظری
۱۳۲ـ اکبر مرادی قره‌قشلاقی
۱۳۳ـ عبدالمکارم نوروزعلی نیاکلویر
۱۳٤ـ علی حاجی‌عباسی
۱۳٥ـ مهری رودباریان
۱۳٦ـ فتح‌الله ولدخانی
۱۳۷ـ امیرحسین غروی
۱۳۸ـ مسعود فرزانفر
۱۳۹ـ داود گلجهانی
۱٤۰ـ نادرعلی مهرابی
۱٤۱ـ محمدکاظم دستغیب‌بهشتی
۱٤۲ـ سیامک زرندی
۱٤۳ـ سید مصطفی کعبه‌ای
۱٤٤ـ ایرج پنجه‌پور
۱٤٥ـ جمیله ظفرصادقیان
۱٤٦ـ احمد مصباح فراطونی
۱٤۷ـ محمدرضا حقیقت
۱٤۸ـ سیدمحمد فدوی بایگی
۱٤۹ـ ناصر پرتوی
۱٥۰ـ هوشنگ زمانی‌دهکردی
۱٥۱ـ فرشید مصطفی‌زاده‌فرد
۱٥۲ـ مهدی عظیم‌زادگان
۱٥۳ـ محمدرضا کسائی
۱٥٤ـ کامبیز خادم‌پور
۱٥٥ـ سعید طرزی‌پیله‌رود
۱٥٦ـ محمد (کیخسرو) آتشار صاحب‌اختیاری
۱٥۷ـ عبدالنبی شکیبا
۱٥۸ـ علی‌اکبر عطائی‌فر
۱٥۹ـ محرم رحمانی
۱٦۰ـ رضا صدیقی
۱٦۱ـ جواد نکوی
۱٦۲ـ شهلا چلوئی
۱٦۳ـ علی خالقی
۱٦٤ـ اردشیرمقدس‌زاده‌بهبهانی
۱٦٥ـ سیدحمیدموسوی‌خوشابی
۱٦٦ـ اسفندیار قاسمی‌خوزانی
۱٦۷ـ غلامرضا والاتبار
۱٦۸ـ سید جعفر شیوائی
۱٦۹ـ اسماعیل‌غلامعلی‌قمشه‌زاده
۱۷۰ـ حسین مقیمی
۱۷۱ـ محمد عصری
۱۷۲ـ سیدسیامک عدل‌امینی
۱۷۳ـ سیروس‌غفوریان‌آخوندزاده
۱۷٤ـ کامبیز کیهانی
۱۷٥ـ ابوالقاسم علی‌عسکری
۱۷٦ـ معصومه صمدنژاد
۱۷۷ـ ناصر صفاریان
۱۷۸ـ ژرایر آقاخانی
۱۷۹ـ حمید کاظمی طلاچی
۱۸۰ـ محمدتقی توحیدیان
۱۸۱ـ مرتضی شاملو
۱۸۲ـ علی ناصحی
۱۸۳ـ ناصر دهقان‌منگابادی
۱۸٤ـ عبدالمجید لطیفی
۱۸٥ـ محمود نهاوندی‌نژاد
۱۸٦ـ احمد فاطمی
۱۸۷ـ علی‌اصغر محمدپور
۱۸۸ـ ناصر حسن‌بیگی‌داریانی
۱۸۹ـ محمد تجدد
۱۹۰ـ علیرضا حسینی
۱۹۱ـ شهریار منتصرکوهساری
۱۹۲ـ کیومرث سراج
۱۹۳ـ مسعود قدیمی
۱۹٤ـ رضا میرهادی
۱۹٥ـ محمدعلی صفارزاده
۱۹٦ـ محمدتقی کشتکاران
۱۹۷ـ حمیدرضا شایانی
۱۹۸ـ علی‌اکبر طالب‌زاده
۱۹۹ـ محمد قرشچیان

اسامی ذخیره‌های منطقه‌ای به ترتیب تقدم نمرات)

۱ ـ سهراب افرازی
۲ ـ هاشم جوادزاده
۳ ـ خدیجه راسخ فومنی
٤ ـ علی فروهری
٥ ـ محمدحسین روشندل
٦ ـ اصغر افتخاری‌شیرکوهی
۷ ـ محمداسمعیل کاتوزیان
۸ ـ بیژن نیرو
۹ ـ علی‌اکبر سهیل‌نقشی
۱۰ـ صدیقه پورصادقی حقیقت
۱۱ـ محمدمهدی خانی‌پورروشن
۱۲ـ مهدی قاسمی‌رودسری
۱۳ـ فخرالسادات نیکسیرت لشت‌نشائی
۱٤ـ محمدحسین یکتای‌اشکیکی
۱٥ـ سید جلیل ذایری‌مقدم
۱٦ـ فضه مرتضی پیشوری
۱۷ـ اسفندیار بیزارگیتی
۱۸ـ سیاوش پورصدراله انارکولی
۱۹ـ عذرا روشن‌بخش خالقی
۲۰ـ محمدفاضل باروتچی لنگرودی
۲۱ـ اسماعیل‌رمضانی‌طارمسری
۲۲ـ اشرف حسنی
۲۳ـ پرویز شادبجارکناری
۲٤ـ احمد قلی‌زاده
۲٥ـ فردوس پورعلی
۲٦ـ حسن راهنوردکیشمی
۲۷ـ نادر نیکراه
۲۸ـ علینقی حسینیان مقدم رودسری
۲۹ـ فریده نیکبخش
۳۰ـ کریم روزبهان
۳۱ـ غلامرضا ملکزاده
۳۲ـ حسین وحدانی‌خطیبانی
۳۳ـ محمدمهدی بی‌لابری
۳٤ـ بهروز خورسند
۳٥ـ نسرین خورسندی
۳٦ـ میرمحمدعلی‌عطارچی‌اشرف
۳۷ـ بهزاد مشهودی
۳۸ـ محمدعلی یاسری کهلبوئی
۳۹ـ قدرت توکلی سیویری
٤۰ـ روح‌انگیز اسیری
٤۱ـ شیرین فهیم
٤۲ـ حجت مرادی
٤۳ـ یونس یونسی‌مقدم‌هندخاله
٤٤ـ محمود حاتم‌زاده
٤٥ـ مهدی نیک‌قلب‌پور
٤٦ـ محمدرضا علیزاده
٤۷ـ عباس حاکی
٤۸ـ مرجان جهانبانی
٤۹ـ میرحسن میرفیضی
٥۰ـ محمد قمی‌سراجکار
٥۱ـ عطاءاله حسن‌زاده ثابت خشمخی
٥۲ـ ابو القاسم نوید مجتهدی
٥۳ـ سید ابراهیم پورمحسنی شکیب
٥٤ـ محمود راستگوی قویم
٥٥ـ غلامرضا افراز
٥٦ـ خسرو سلطانی‌جورشری
٥۷ـ محمد فرجزاده نفوتی
٥۸ـ محمدعلی رضا غاریتی
٥۹ـ همت بدخشان‌مهر
٦۰ـ پرویز خدادوست
٦۱ـ علی‌اکبر یکتای‌فلاح‌آبادی
٦۲ـ علیرا شکوهی‌خشکبیجاری
٦۳ـ آمنه جامچی بحری
٦٤ـ احمد جامه خورشید
٦٥ـ سیف‌اله بهزادی
٦٦ـ قدرت عباسی دافانی
٦۷ـ ناهید آزرمی
٦۸ـ علی عطاء آفرین
٦۹ـ ابراهیم مرتضی پوربرفی
۷۰ـ رمضانعلی محمدی نوشری
۷۱ـ حبیب‌اله واقع‌کارمدلل
۷۲ـ هادی آزاد
۷۳ـ حورا عاصی
۷٤ـ علیرضا خیاط‌ظهیر
۷٥ـ سیروس بلوکنخچیری
۷٦ـ فریدون کشاورزبابائی‌نژاد
۷۷ـ محسن گیویلی
۷۸ـ حسن پورطواف
۷۹ـ هاجر هادی فجنی
۸۰ـ سیدعلی ولائی
۸۱ـ مختار میرزازاده
۸۲ـ مهران‌دوخت صوفی
۸۳ـ تیمور علی‌اکبر زیبا
۸٤ـ حمیدرضا اعتمادی دیلمی
۸٥ـ حسین شفیعی‌رضوانی‌نژاد
۸٦ـ محمدرسول بشکاری
۸۷ـ مجید مرتضائی امامزاده هاشمی
۸۸ـ رفعت حسن‌پورارباستان
۸۹ـ مینا تیزهوش تابان
۹۰ـ کاوه آشتیانی حقیقی
۹۱ـ محمدرسول منهاج
۹۲ـ حسین کریمی‌راسته‌کناری
۹۳ـ سیداسماعیل‌شهابی‌کتم‌جانی
۹٤ـ حسین‌ملکی‌محمدی‌پورمقدم
۹٥ـ محمدحسن کهنسال‌خشک رودی
۹٦ـ حسین حسن‌نژاد مقدم
۹۷ـ سید مریم اسماعیل‌زاده کنف گورابی
۹۸ـ محمدرضا کریمی‌کوکنه
۹۹ـ احمد انصاری گیلانی
۱۰۰ـ علی‌اکبر بابائی شلمانی
۱۰۱ـ ترانه فرهنگی ثابت

دادگاه جنائی به‌وکیل رزاق‌منش اخطار کرد!

مدیر دفتردادگاه شعبه دوم‌جنائی تهران، به‌وکیل رزاق‌منش اخطار کرد ظرف پنج روز علت اعتراض به‌رای دادگاه را اعلام دارد.

انوشیروان رزاق‌منش ـ متهم به قتل‌منیژه دخترارتشبد حجازی‌در تیرماه گذشته، دریک محاکمه به‌اعدام محکوم شد.

رزاق‌منش درابتدا حاضر نبود به رای دادگاه اعتراض کند ولی در آخرین روزهای مهلت ده روزه، به تشویق زاهد ـ وکیلش ـ سرانجام به‌رای‌دادگاه‌اعتراض‌کرد.

ازسوی دیگر ،زاهد نیز ضمن یادداشتی به دفتر دادگاه ،ازرای صادره فرجام خواست.

آقای قاضی نوری مدیر دفتر دادگاه شعبه دوم جنائی ، طبق مقررات قانون جدید تسریع آئین دادرسی کیفری ، به‌فرجامخواه (اسماعیل زاهد به وکالت از رزاق‌منش) اخطار کرد که ظرف مدت پنج روز از تاریخ رویت اخطاریه ، جهات و مبانی فرجامخواهی رابه دفتر دادگاه ، تسلیم کند.

خبرنگار قضائی ما می‌نویسد : اعتراض رزاق‌منش به‌رای دادگاه، روز شنبه پنجم مرداد ماه جاری، صورت گرفت ، ازاین رو اخطار دادگاه میبایست بلافاصله ارسال میشد که بنظر میرسد همینطور نیز شده است ، اما از آنجایی که مطابق مقررات ، این اخطار بایدبه دفتروکیل ویامحل اقامت اوتسلیم شود، زاهد درطول این مدت ، همواره منکردریافت اخطار دادگاه میشد و ازاین بخشنامه استفاده میکرد که‌اگر وکلا درماه مرداد (که ماه تعطیلی نسبی دادگستری است) در مسافرت باشند ، اخطار مذکور تا اول شهریور بلااثراست، با این فعل و انفعالات ، سرانجام اخطار دادگاه را زاهد روزگذشته رویت کرد. ازاین رووی فقط پنج روز(تاصبح‌روزشنبه آینده)فرصت دارد که لایحه اعتراضیه خود را به دفتر دادگاه ، تسلیم کند تا پرونده جنجالی سال به هیئت تشخیص دیوان عالی کشوربرود وروی آن تصمیم گرفته شود.

خبرنگار ما می‌افزاید : زاهد در ظرف چند روزی که‌برای ارسال لایحه فرجامی فرصت‌دارد، آخرین تلاش های خود را بکار میبرد تا رضایت خانوادمحجازی را کسب کند که در این صورت خواهد توانست از امتیاز بزرگی برای نقض دادنامه دادگاه شعبه دوم جنائی مرکز ، استفاده کند.

رزاق‌منش ، روزی که محکوم به اعدام شد ، از دادگستری رهسپار زندان میشود

رهبر باند قاچاق حشیش بدام افتاد

در بهمن ماه سال ۱۳۵۱ ـ ۹۴۴ کیلو و سیصد گرم حشیش از تریلر متعلق به حسن ارباب‌درحوزه انتظامی تهران کشف شد و در پی‌آن عده‌ای از اعضای باند بدام افتادند . اما حسن ارباب (قاچاقچی معروف و مالک اصلی تریلر و حشیش‌ها) به وسیله ایادی خود فرار کرد. در حالی که ماموران دایره مبارزه بامواد مخدر، بزودی اطلاع حاصل کردند که‌او در یکی از دهات مشهد زندگی می‌کند.

کارآگاهان، پس از شناسایی محل، به مشهد رفتند و با کمک ماموران مبارزه بامواد مخدر شهربانی مشهد، حسن ارباب را دستگیر کردند و تحویل مقامات قضایی دادند.

دختر ۸ ساله کرمانشاهی مرد شماره ۳۰۱ را نشان‌دادوفریادزد:

بله، همین مرد مراشکنجه داد

کفشهای مرد جنایتکار ، باعث دستگیری او شد

تا قبل از دستگیری متهم اصلی ، سیصد نفر باتهام تجاوز به زهرا دستگیر شده بودند

زهرا جمشیدی ۸ ساله ، هنوز حال عادی خود را باز نیافته است . کابوس آن روز گاه و بیگاه به سراغ دختر کوچولو می‌آید .

علیشاه عباشی سیصد و یکمین متهمی بود که به بازپرسی فرا خوانده شد . قربانی کوچولوی او ـ زهرا ـ با انگشت نشانش داد و فریاد زد : بله، آقا! همین بود مرا دزدید وبه بیابان برد .

کرمانشاه ـ « علیشاه عباشی » به اتهام ربودن و تجاوز به یک‌دخترکرمانشاهی ، دستگیر شد و بازپرس شعبه سوم دادسرای کرمانشاه ، او را زندانی کرد .

این مرد متهم است یک‌هفته پیش دختر ۸ ساله‌ای بنام «زهرا» را از مقابل خانه‌اش در خیابان «سعدی» کرمانشاه ربوده و پس از تجاوز، اورا در بیابانهای اطراف رهاکرده است . کفشهای « علیشاه عباشی » به هنگام فرار درمحل حادثه جا مانده بود و این کفشها ، در دستگیری این مرد به مامورین کمک کرد .

خبرنگار اطلاعات‌درکرمانشاه می‌نویسد : قبل از دستگیری « علیشاه عباشی » ، سیصد نفر ـ که در مظان اتهام قرار گرفته بودند ـ به بازپرسی احضار شده بودند و از آنها ـ بازجویی شده بود .

اما زهرا با دیدن نفر سیصد و یکمی (علیشاه عباشی) از هوش رفت و پس از اینکه به هوش آمد ، با لکنت زبان‌گفت: «این همان مرد است که مرا شکنجه داد .»

زهرا در بیمارستان به خبرنگار اطلاعات گفت : چند شب پیش حدود ساعت ۸٫۳۰ شب بود که برای خریدن آدامس،از خانه بیرون آمدم . اما همینکه پایم را در کوچه گذاشتم ، با مردی حدود ۳۵ الی چهل ساله روبرو شدم . این مرد که شلوار و پیراهن سبز کمرنگی بتن داشت ، به طرف من آمد ، وحشت کردم و خواستم فرار کنم اما او گفت : دخترم منزل مشهدی آقاجان‌کجاست ؟ من درجواب گفتم : چند خانه آنطرفتر و با دست خانه مشهدی آقاجان‌را نشان دادم . ولی او گفت که همراهش بروم و خانه مشهدی آقاجان را به او نشان دهم، اما من اینکار را نکردم . مرد ناشناس ، یک دفعه با دست جلو دهانم را گرفت و مرابغل کرد و به بیابان‌برد. دربیابان شلوارم را دور گردنم پیچید تا صدایم بیرون نیاید و بعد مرا شکنجه داد و من دیگر چیزی نفهمیدم .»

جنازه«مرال»دردبیرستان بود

محمد باکمک همسرش ، «مرال» را کشت وجسدش را چال کرد

فوزیه و محمد دست به دست هم دادند، «مرال» را خفه‌کردند وجسد دختر دیوانه را در دبیرستان‌میاندوآب به‌خاک سپردند.

مرد جوانی که از دست‌خواهر دیوانه‌اش به جان آمده بود ، او راخفه کرد وباکمک‌همسرش، جسد رازیر موزائیک‌های سالن یک دبیرستان پنهان کرد .

شش روز بودکه محمدابراهیمی (خدمتگزار دبیرستان پهلوی میاندوآب) به هرکه می رسید، سراغ «مرال»ـ خواهرگمشده‌اش را می‌گرفت. محمد آنچنان از گمشدن خواهرش‌نگران می‌نمود که به فکر هیچکس خطور نمی کرد: محمد خواهر دیوانه‌اش را کشته باشد. خبرنگار ما در میاندوآب می‌نویسد :

محمد و فوزیه ـ همسرش ـ به اطرافیان گفته بودند که «مرال» ـ خواهر دیوانه محمد ـ را برای معالجه به تبریزفرستاده‌اند. اما آشنایانی که از تبریز به میاندوآب باز می گشتند ، مرال را در تبریز ندیده بودند.

جست وجوی برای‌یافتن «مرال» دیوانه، آغاز شد تا اینکه یکی از آشنایان «مرال» و محمد از تغییر ناگهانی موزائیکهای کف سالن دبیرستان پهلوی، به شک افتاد و جریان را به مقامات انتظامی میاندوآب اطلاع داد.

با حضور بازپرس و پزشکی قانون شهرستان میاندوآب ، موزائیکهای کف‌سالن دبیرستان پهلوی را کندند و باجسد کبود شده «مرال» روبرو شدند . با تحقیقات دادسرای میاندوآب مشخص شد که محمدابراهیمی با کمک همسرش «مرال» بیچاره را خفه کرده و جسد اورا در زیر سالن دبیرستان به خاک سپرده است .

محمدوهمسرش‌باقرار دادسرای میاندوآب به اتهام قتل دیوانه ۳۲ ساله، بازداشت شدند و تحقیقات بازپرس دادسرا، برای روشن شدن علت اصلی جنایت ادامه دارد .

بدهکار دونده از زندان آزاد شد!

پزشکی قانونی، تعیین علت مرگ علی فدایی را به‌نظریه‌کمیسیون پزشکان موکول کرد

سرنوشت رضا ، در گروی‌نظریه پزشکی قانونی است . آیا او طلبکارش را کشته یا نه ؟!

بدهکار دوندمبی که در فرار و گریز ، برای خلاصی از دست طلبکار سمجش ، او را به کشتن داده بود ، تا تعیین علت مرگ طلبکار ، از زندان آزاد شد .

علی فدایی ۵۴ ساله که دوهزار تومن از دوستش رضا رضایی طلبکار بود ، عصر جمعه‌گذشته، آنقدر بدنبال طلب و طلبکاریش دوید که به زمین افتاد و مرد .

علی فدایی ـ راننده کامیون ـ که برای گذران زندگی بمعاملات سیمان هم می‌پرداخت در یک معامله از دوست و واسطه‌اش (رضا) هشت هزار تومان طلبکار شد .

رضا که علی را طلبکار مزاحم و فحاشی می‌دانست که‌نرمش‌سرش نمیشود ، در عرض هفته ، بهر ترتیبی که بود ، شش هزارتومان از بدهیش را فراهم کرد و به او داد . به این امید که علی برای پرداخت بقیه بدهکاری به او مهلت دهد .

سرانجام ، بعد از ظهر روز جمعه گذشته رضا در شعبه نفت فروشی دوستش (جواد نفتی) سرگرم خوشرویش با او بود که علی به سراغش آمد و بدون مقدمه دو هزار تومان طلبش را مطالبه کرد !

رضا از این همه بی‌ملاحظگی علی برآشفت و از او خواست تا روز شنبه ـ که بانکها بازمیشوند ـ به او مهلت دهد . اما علی که سخت در فکر پولش بود ، ناسزا گویان ، به درخواست‌رضاتوجهی نکرد ، حتی وساطتهاوپایمردیهای جواد نفتی دوست مشترکشان‌نیز اثری نبخشید .

رضا مدتی صبر کرد تا شایدعلی آرام‌شودواز خرشیطان‌پائین‌بیاید. اما گفتی آنروز دهان علی را با فحش و ناسزا انباشته بودندزیرا کار فحش و دشنام علی به جایی رسید که رضا تنها چاره را در فرار دید .

رضا به سرعت از مغازه جواد بیرون جست و پا به فرارگذاشت. علی نیز عصبانی‌و خشمگین‌بدنبال او دوید . تعقیب و فرار چند دقیقه‌یی ادامه پیدا کرد تا اینکه ماه‌ور گشت ایستگاه قندو شکر خیابان شوش راه را برروضابست و او را نگهداشت . علی که‌بدنبال رضامی‌دوید ، خود را به او رساند و بی‌مقدمه با مشت‌به‌جان او افتاد ولی خودش لحظه‌ای‌بعد نقش زمین شد .

پاسبان گشت و اهل‌محل هرچه تلاش کردند ، علی به هوش‌نیامد و ناچار او را به بیمارستان رساندند . در بیمارستان پزشکان اعلام کردند که علی براثر هیجان ناشی از خشم و تقلای بیش از حد جان سپرده است .

با اعلام این نظریه ، جسد علی را به پزشکی قانونی بردند ورضا به کلانتری ۱۶ اعزام شد .پرونده را بعد از تکمیل در کلانتری ، به دادسرای تهران فرستادند اما بازپرس دادسرای تهران ، رضا را به سبب فقد دلیل و باتوجه به شهادت پاسبان گشت و اهالی محل ـ که گواهی کرده بودند رضا به علی دست نزده و او خودش به زمین افتاده است ـ آزاد کرد .

از سوی دیگر ، پزشکی قانونی نیز تعیین علت مرگ علی را به تشکیل کمیسیون تحقیق و بررسی و اعلام نظریه گروه پزشکان این مرکز واگذاشت .

هنوز معلوم نیست که نظریه پزشکی قانونی باردیگر موجب گرفتاری رضا خواهد شد و یا اینکه او را برای همیشه ازانهام مبرا خواهد ساخت . در هرحال، اکنون علی ـ تا اعلام نظریه پزشکی قانونی ـ آزاد خواهدبود درحالی‌که‌نمی‌تواند از حوزه قضائی تهران پا فراتر گذارد .

شکوفه‌نو

یکی‌ازچهارکاباره‌بزرگ‌جهان تقدیم‌میکند

وفائی

نلی

شجاعی

دنوگلپه کاردبازان‌مشهورجهان

برادران رسولی(کمدین‌های‌محبوب‌ایران)

بالت دختران کره‌ای

بالت‌مه‌پیکران انگلیسی

متل‌وکازینو ساحلی شکوفه نوبا بهترین وسائل آسایش آماده پذیرائی است

تلفنهای رزرو ۵۴۴۰۴۴-۵۴۳۰۳۳

مندیس‌پرنده‌آسمان

ارتباط‌مستقیم‌تلفنی کرج‌ازساعت۷صبح روز پنجشنبه۳۱مرداد۱۳۵۳، آغازمیگردد

پیرو گشایش سرویس تلفن خودکار ماوراء شهری تهران ـ اصفهان ـ شیراز ـ همدان ـ اهواز ـ خرمشهر ـ قم ـ کاشان ـ رشت ـ بابل ـ قزوین ـ خرم آباد ـ ساری ـ بروجرد ـ کرمانشاه ـ اراک ـ تبریز ـ رضائیه ـ دزفول ـ آمل ـ مشهد ـ آبادان ـ کرمان ـ بهبهان ـ زنجان ـ سمنان ـ شاهرود ـ شاهی ـ بندر پهلوی ـ سبزوار ـ نیشابور ـ لاهیجان ـ مراغه ـ سنندج ـ یزد ـ بندر عباس ـ زاهدان ـ رفسنجان ـ چالوس ـ بیرجند ـ ملایر ـ بندر بوشهر ، اینک وزارت پست و تلگراف و تلفن در اجرای طرح عظیم توسعه شبکه مخابراتی کشور ، سرویس مزبور را در کرج نیز دائر نموده است که از ساعت ۷ صبح روز پنجشنبه ۳۱ مرداد ماه ، ۱۳۵۳ آغاز می گردد .

بدین ترتیب مشترکین هر یک از ۴۲ شهر های نامبرده فوق ، از تاریخ مزبور خواهند توانست بطور خودکار با مشترکین تلفن درکرج و بالعکس ارتباط مستقیم تلفنی برقرار نمایند .

کد(شماره مشخص‌کننده) حوزه تلفنی کرج ۰۲۲۲۱ است.

کد شهر هائیکه در آنها نمره‌گیری ماوراء شهرداثر شده ،بقرارزیر درج‌می گردد :

تهران	۰۲۱	اصفهان	۰۳۱	شیراز	۰۳۳۱
همدان	۰۲۶۱	اهواز	۰۶۱	قم	۰۲۵۱
خرمشهر	۰۶۵۱	کاشان	۰۳۵۲۱	رشت	۰۲۳۱
بابل	۰۲۴۱	قزوین	۰۲۸۱	خرم آباد	۰۶۶۱
کرمانشاه	۰۴۳۱	بروجرد	۰۶۶۲۱	ساری	۰۲۴۳
اراک	۰۸۶۲۱	تبریز	۰۴۱	رضائیه	۰۴۴۱
دزفول	۰۶۴۱	آمل	۰۲۴۲	مشهد	۰۵۱
آبادان	۰۶۳۱	بهبهان	۰۶۷۱	زنجان	۰۲۸۲۱
سمنان	۰۲۲۳۱	شاهرود	۰۲۷۳۱	بندر پهلوی	۰۲۳۲
شاهی	۰۲۴۴۱	سبزوار	۰۵۲۲۱	نیشابور	۰۵۲۳۱
لاهیجان	۰۲۳۵۱	مراغه	۰۴۲۲۱	سنندج	۰۴۳۲۱
یزد	۰۳۵۱	کرمان	۰۳۴۱	بندر عباس	۰۳۶۱
زاهدان	۰۳۴۲	رفسنجان	۰۳۴۳۱	چالوس	۰۲۴۵۱
بندر بوشهر	۰۳۷۲۱	ملایر	۰۲۶۳۱	بیرجند	۰۵۶۱

از تاریخ ۳۱ مرداد ۱۳۵۳ ارتباط بین شهری که تاکنون بین تهران وکرج(کد ۱۱۵ ورودی کرج، کد ۹ ورودی تهران) برقرار بوده است قطع خواهد شد.

مدت زمان مکالمه بازاء ۲ ریال بین شهرهای ذکر شده و کرج بقرار زیرمی باشد :

مکالمه بین		روز(ثانیه)	شب(ثانیه)
تهران	ـ	کرج	۲۰	۲۰
سمنان	ـ	کرج	۷٫۵	۱۵
رشت	ـ	کرج	۷٫۵	۱۵
بندر پهلوی	ـ	کرج	۷٫۵	۱۵
لاهیجان	ـ	کرج	۱۰	۱۵
بابل	ـ	کرج	۱۰	۱۵
آمل	ـ	کرج	۱۰	۱۵
ساری	ـ	کرج	۷٫۵	۱۵
شاهی	ـ	کرج	۱۰	۱۵
چالوس	ـ	کرج	۱۰	۱۵
قم	ـ	کرج	۱۰	۱۵
کاشان	ـ	کرج	۷٫۵	۱۵
همدان	ـ	کرج	۷٫۵	۱۵
اراک	ـ	کرج	۷٫۵	۱۵
ملایر	ـ	کرج	۷٫۵	۱۵
شاهرود	ـ	کرج	۷٫۵	۱۵
قزوین	ـ	کرج	۱۰	۱۵
زنجان	ـ	کرج	۷٫۵	۱۵
اصفهان	ـ	کرج	۷٫۵	۱۵
شیراز	ـ	کرج	۵	۱۰
کرمان	ـ	کرج	۳٫۷۵	۱۰
رفسنجان	ـ	کرج	۳٫۷۵	۱۰
یزد	ـ	کرج	۵	۱۰
بندر عباس	ـ	کرج	۳	۱۰
بندر بوشهر	ـ	کرج	۳٫۷۵	۱۰
تبریز	ـ	کرج	۵	۱۰
مراغه	ـ	کرج	۵	۱۰
کرمانشاه	ـ	کرج	۷٫۵	۱۵
سنندج	ـ	کرج	۷٫۵	۱۵
رضائیه	ـ	کرج	۵	۱۰
مشهد	ـ	کرج	۳٫۷۵	۱۰
سبزوار	ـ	کرج	۵	۱۰
نیشابور	ـ	کرج	۳٫۷۵	۱۰
زاهدان	ـ	کرج	۳	۱۰
بیرجند	ـ	کرج	۳٫۷۵	۱۰
اهواز	ـ	کرج	۵	۱۰
آبادان	ـ	کرج	۵	۱۰
خرمشهر	ـ	کرج	۵	۲۰
دزفول	ـ	کرج	۵	۱۰
خرم آباد	ـ	کرج	۷٫۵	۱۵
بروجرد	ـ	کرج	۷٫۵	۱۵
بهبهان	ـ	کرج	۵	۱۰

م الف ۱۰۵۱۷

وزارت پست وتلگراف و تلفن

یغما

شماره شهریور (سال بیست و هفتم) منتشر شد

نویسندگان : علی دشتی ـ دکتر باستانی پاریزی ـ مرحوم احمد فرامرزی ـ دکترمحمدتقی سیاه‌پوش ـ سعیدی سیرجانی ـ کرامت رعنا حسینی ـ ایرج افشار ـ پژمان بختیاری ـ ترجمه‌ای از عربی ـ حبیب یغمائی ...

آتش وطوفان بپا میشود ...

... وقتیکه کاراته بازان قهارهنگ‌کنگ بخاطرهیجان بیشتر شما دست‌به‌خطرناک‌ترین عملیات کاراته‌ای‌درقویترین فیلم امسال وهرسال میزنند ...

برنامه آینده گروه سینماهای

سانترال ـ متروپل ـ رویال

اطلاعیه

کارگاه موسیقی کودکان و نوجوانان رادیو تلویزیون ملی ایران تعدادی داوطلب دختر و پسر از ۱۰تا۱۴ سال راب داشتن صدای مناسب برای گروه آواز جمعی می‌پذیرد .

داوطلبان بایستی از تاریخ یکشنبه ۲۷ مرداد مامحداکثر تا۹شهریور ماه۱۳۵۳ ازساعت ۹الی ۱۲ هرروز باستثنای روز های پنجشنبه و جمعه جهت شرکت در آزمایش ورودی به کارگاه موسیقی مراجعه نمایند.

آدرس : خیابان عباس‌آباد ـ خیابان دریای نور ـ خیابان هفتم شماره ۲و۴۱ شماره تلفن: ۶۲۲۵۱۶

دکتر شعاع فروغی

متخصص جراحی زنان وزایمان‌ازمسافرت امریکامراجعت نمود تلفن مطب ۸۲۸۳۳۱ بانعیین وقت قبلی

آگهی مناقصه شماره۱۱۸۶و ۵۳٫۱۱۸۸

راه‌آهن دولتی ایران ۶ دستگاه غلطك سه‌تن وپنج دستگاه جرثقیل ده‌تنی چرخ‌لاستیکی مورد نیازرا برطبق مشخصات و شرایط مربوطه از طریق مناقصه تحویل تهران‌مخزن‌ناحیه ج ریلگذاری خریداری می‌نماید .

داوطلبان شرکت در مناقصه می توانند در ساعت اداری جهت دریافت اسناد مناقصه باداره کل کارپردازی مراجعه فرمایند شرکت کنندگان در مناقصه باید مبلغ یك میلیون ریال۱۰۰۰۰۰۰ ریال بعنوان سپرده شرکت در مناقصه به‌حساب ۱۰۹۵راه‌آهن نزد بانك مرکزی ایران پرداخت نموده و فیش آن یا معادل همان مبلغ‌ضمانت‌نامه بانکی صادر یکی از بانك های مجاز ایران که‌لااقل یکماه اعتبار داشته باشد بضمیمه پیشنهاد خود تاساعت ۹ صبح‌روز ۱٫۸ر۵۳ درصندوق‌پیشنهاد ها واقع در اداره کل کارپردازی بیاندازند . پیشنهاد های واصله ساعت ده روز مزبور باز و قرائت خواهد شد . حضور پیشنهاد دهندگان یا نمایندگان مجاز آنها در جلسه مناقصه آزاد است وراه‌آهن در رد و یا قبول هریك یاتمام‌پیشنهادها مادامی که قرارداد مبادله نشده است جزا وکلا مختار می باشد به پیشنهاد فاقد سپرده ومشروط و مبهم و پیشنهادی که بعداز موعد مقرر برسد ترتیب اثر داده نخواهدشد سپرده برنده اول و نفر دوم مناقصه نگهداری و در صورت استنکاف از انجام معامله بدون تشریفات بنفع‌راه‌آهن ضبط خواهدشد . مالیات متعلقه و هرگونه عوارض‌دیگر بعهده برنده مناقصه می باشد . راه‌آهن می تواند تاصدی بیست وپنج‌از میزان معامله کسریااضافه نماید .

م الف ۱۰۳۹۰

راه‌آهن دولتی ایران

تهران خوراک

جشنها و میهمانی‌های شما را تهیه و در منزل تحویل و پذیرائی مینماید

تلفن : ۳۰۱۲۱۶

ازصبح پنجشنبه

فقط در سینما

سینه‌موند

نمایش دهنده فیلم های مخصوص کودکان و نوجوانان و خانواده ها

یك اثر دلپذیر از ماجراهای کمیك یك فولکس با مزه که‌در جنگلهای‌افریقاحوادث‌شیرینی برای شما و خانواده شما میافریند .

برای دوساعت خنده و شادی و تفریح حتما این فیلم را تماشا کنید .

مجالس ترحیم

بسمه تعالی

به مناسبت فوت بانوی متقیه و نیکوکار **طوبی رحمانی** طاب‌ثراها والده ماجده فخرالاجلةالکرام خادم اهلبیت عصمت صلوات‌الله علیهم اجمعین آقای حاج قاسم رحمانی روز چهارشنبه ۳۰ مرداد از ساعت ۴٫۵ الی ۶٫۵ بعداز ظهر مجلس ترحیمی در مسجد مرحوم حاج سید عزیزالله . واقع در بازار منعقد است انشاءالله ... تعالی علماء اعلام و حجج اسلام و مومنین و دوستان و آشنایان و هیئت حسینی برای طلب مغفرت در مجلس مذکور شرکت خواهند فرمود .

فضل‌الله الموسوی الخونساری ، الاحقر محمدرضا الحسینی الاصفهانی ، الاقل علی‌الحسینی انگجی ، احمد میرخانی، سیداحمد نجفی، الاحقر سید محمد علم‌الهدی خراسانی.

اتحادیه صنف خرازی فروشان فوت مرحومه **بانو طوبی رحمانی** مادر گرامی آقای حاج قاسم رحمانی را که یکی از خدمتگزاران آستان حسینی (ع) میباشد به اطلاع کلیه اعضاء صنف میرساند .

مجلس ترحیم مردانه‌آن‌مرحومه‌روز چهارشنبه ۳۰٫۵٫۵۳ از ساعت ۴ونیم الی۶ونیم بعداز ظهر در مسجد حاج سید عزیزالله منعقد میباشد .

رئیس اتحادیه صنف خرازی‌فروشان ـ حاج اکبرپورکاظمی

با کمال تاسف و تالم فوت مادر عزیزمان **بانو طوبی رحمانی** را باستحضار فامیل و دوستان و آشنایان میرساند .

مجلس ترحیم آن مرحومه روز چهارشنبه ۳۰ مرداد ماه از ساعت ۴ونیم الی ۶ونیم بعداز ظهر در مسجد مرحوم حاج سید عزیزالله واقع در بازار منعقد است .

مجلس ترحیم زنانه همان روز از ساعت ۴ الی ۶ونیم بعداز ظهر در منزل شخصی آن مرحومه واقع در خیابان زیبا مقابل کوچه آب‌نما پلاک ۱۶۷ منعقد میباشد .

احمد رحمانی ، حاج قاسم رحمانی ،رجب رحمانی ، خانواده های : رحیمی نقاش ، بخارائی ، خارائی ، متین ، صالحی‌علاء ،وکیلی ، سادات شبیری ، الننگ .

بعموم بازماندگان آن مرحوم تسلیت‌مصیبت وارده رامیگوئیم

بانهایت تاسف‌درگذشت مرحومه‌**حاجیه فاطمه بیگم فتحی** مادر گرامی‌آقای ایرج فتحی‌مدیر عامل شرکت فلتکو رابابلاغ دوستان و آشنایان میرساند . مجلس‌ختم آنمرحومه از ساعت ۳ الی ۵ بعداز ظهر روز شنبه دوم شهریور ماه جاری در مسجد الجواد واقع در میدان ۲۵ شهریور منعقد میباشد.

کارکنان و کارمندان شرکت فلتکو

بانهایت تاسف‌درگذشت مرحومه **حاجیه فاطمه بیگم فتحی** همسر حاج نعمت‌الله فتحی و مادر عزیز از دست رفته را بجنابان دکتر هیبت‌الله ـ هدایت‌الله ـ ایرج عنایت‌الله ـ مهندس ماشاءالله ـ فتح‌الله ـ نصرت‌الله ـ عصمت ـ محترم دخت ـ مهرانگیز و مینا فتحی را باطلاع دوستان و آشنایان میرساند . مجلس ختم مردانه و زنانه آنمرحومه از ساعت ۳ الی۵ بعداز ظهروروز شنبه دوم شهریورماه‌جاری درمسجدالجواد واقع در میدان ۲۵ شهریور منعقد میباشد.

خانواده های فتحی ـ فتحی مصباح ـ فتحی‌پور ـ فتحی‌زاده ـ فتحی‌عطار ـ جوهری‌زاده ـ نصیرپور ـ سلامت‌ـ باستانی

مصیبت وارده را بخانواده های فتحی و بازماندگان آنمرحومه تسلیت میگوئیم.

با نهایت تاسف فوت جوان ناکام **جلال طاهربیگی** را باطلاع دوستان و آشنایان میرسانیم .

مجلس ترحیم آن مرحوم روز پنجشنبه ۳۱٫۵٫۵۳ از ساعت ۴ تا ۶ بعداز ظهر در مسجد توتونچی واقع درخیابان غفاری منعقد میباشد .

خانواده های : گشاری ،طاهربیگی ، صبارو ،بغدادی، زند ، خلیفه، عبدالکریمی ، نظری ،حاج‌کریمی ، بوربور ، طباطبائی ،آقابیگی ، مرادی ، رستمی .

مصیبت وارده را به خانواده های گشاری و سایر بازماندگان آن مرحوم تسلیت میگوئیم .

با کمال درگذشت مادر عزیزمان شادروان **لعلی هاشمی طاری** را باطلاع دوستان و آشنایان میرساند .

مجلس ختم مردانه از ساعت ۳ونیم تا ۵ونیم بعدازظهر روز چهارشنبه ۳۰٫۵٫۵۳ در مسجد خندق‌آباد واقع در خیابان مولوی برگزار می شود . **حسن ، نعمت کاظم‌غفاری**

خانواده های : هاشمی ، غفاری ، خلیلی ، رفیعی ، محمدی ،طاری‌مقدم ، میرمحمدعلی،جمشیدی،غیاثی،شفیعی

مصیبت وارده را به خانواده های هاشمی و بازماندگان آن مرحوم تسلیت میگوئیم .

دکتر حسام‌الدین خرمی ـ دکتر حبیب‌الله ثمری ـ دکتر احمد گواهی کاشانی ـ دکتر امید ـ احمد مدنی ـ فرهاد قاسمیه ـ فریدون قاسمیه ـ دکتر علی‌رحیمیان .

درگذشت نابهنگام دوست و یار صدیق و قدیمی خود **مهندس هوشنگ صالح خرم** را ضمن اظهار مراتب همدردی و تسلیت به بازماندگان فقید سعید باستحضار دوستان و آشنایان گرامی میرسانند . مجلس یادبود آنمرحوم ازساعت ۲ الی ٤ بعداز ظهر روز چهارشنبه سی‌ام مرداد ماه در خانقاه صفی‌علیشاه برگزار میشود .

خانواده‌های : صالح‌خرم ـ موثقی ـ حقیقی‌آزاد ـ صالحیان ـ خواجه‌نوری ـ خلیقی ـ فریدی ـ خاتمی ـ صالحی ـ شفقی ـ میرسپاسی ـ طریقتی ـ عابدی ـ عسگری ـ نواب ـ حسابی ـ هاشمی‌نژاد ـ میرشکرائی ـ مختارزاده ـ ارجمند ـ ناصرزاده ـ فرحی ـ تیموراتاش .

باکمال تاسف و تاثر فوت ناگهانی شادروان مهندس‌هوشنگ **صالح‌خرم** همسر گرانمایه نورآفاق موثقی و برادر عزیز محمد حقیقی . اسماعیل صالحیان . سرور خواجه‌نوری را باطلاع خویشاوندان و دوستان میرساند .

مجلس ترحیم زنانه و مردانه آنمرحوم از ساعت دوالی چهار بعد از ظهر روز چهارشنبه سی‌ام مرداد در خانقاه صفی‌علیشاه برگزار میشود .

مصیبت وارده را بخانواده‌های صالح‌خرم و بازماندگان آن مرحوم تسلیت میگوئیم .

بانهایت تاسف فوت **بانو ربابه شرفی** مادر آقای رضا شرفی و حاج حسین شرفی و تقی شرفی را باطلاع‌بستگان و دوستان میرساند .

مجلس ختم آن مرحومه روز چهارشنبه ۳۰٫۵٫۵۳ از ساعت ٤ تا ٦ بعد از ظهر در مسجد آذربایجانیها واقع در بازار برگزار میشود .

هیئت مدیره اتحادیه فروشندگان لوازم الکتریک

باکمال تاثر و تالم درگذشت **بانو ربابه شرفی** مادر آنجانبان رضا و حاج حسین و تقی شرفی را باطلاع دوستان و آشنایان میرسانیم .

مجلس ترحیم مردانه آن مرحومه روز چهارشنبه(فردا) از ساعت ٤ تا ٦ بعد از ظهر در مسجد آذربایجانیها بازار منعقد خواهد بود . و ختم زنانه در همانروز و ساعت در منزل شخصی آن مرحومه واقع در خیابان شهباز خیابان ناصری‌کوچه‌خسرو پرویزپشت‌ورزشگاه‌پلاک ۵ برگزاراست.

ضمنا شب هفت آن مرحومه روز جمعه از ٤ تا ٦ بعد از ظهر در مسجد فاطمیه واقع در خیابان شهباز خیابان ناصری برگزار خواهد شد .

خانواده های : شرفی ـ خاجی ـ درودیان ـ محبی

مصیبت وارده را بخانواده های شرفی و عموم بازماندگان آن مرحومه تسلیت می‌گوئیم .

†

در نهایت تاسف وتالم فوت جانگداز جوان ناکام ژوزف **آوانسیان** فرزند آتوش آوانسیان را باطلاع دوستان و آشنایان میرساند. مراسم‌تدفین آن‌مرحوم روزپنجشنبه ۳۱٫۵٫۵۳ ساعت ۱۶ در آرامگاه دولاب انجام میگردد .

خانواده های : آوانسیان . خانجیان. بلوریان . آنانیان. هوسپیان. میناسیان.فرمخانیان. ساهاکیان. ملک‌کرم. آواکیان. اسماعیلیان. گریگوریان. عیسی‌بک .

مصیبت وارده را بخانواده‌های آوانسیان و عموم بازماندگان آنمرحوم تسلیت میگوئیم .

یادبود

مظهر تقوی و فضیلت
وجودی سرشار از محبت
انسانی شریف و باحقیقت
مادری فداکار و با کفایت
روانشاد
خانم‌کوچک‌صدیق (آقاخانی)
هزینه سالروز درگذشت ۳۱ مرداد بخیریه‌واگذار ومجلس یادبود بعد از ظهر در منزل سرکار سرهنگ شیمی منعقد خواهد بود .

از طرف فرزندان وخانواده های وابسته : سرهنگ احمد صدیق

سپاسگزاری

از ذوات محترم علماء اعلام و سروران گرامی ودوستان و آشنایان‌که‌در مجالس ختم‌پدرمان مرحوم حاجی **محمدحسین عادلی** شرکت کرده و یا بوسیله تلگراف ونامه ابراز عنایت فرموده‌اند «سپاس» فراوان داریم.

فتح‌الله عادلی ـ دکتر جعفر عادلی ـ محمود عادلی
آ ـ ۹۰۰۴۰

از اقوام و سروران محترمی که در مراسم تشییع و تدفین و مجلس ختم شادروان **سروان چنگیز خدابنده‌لو**شرکت نموده و یا بوسیله نامه و تلگرام اظهار همدردی نموده و یا بمنزل تشریف آورده و خود را در آلام ما سهیم نموده‌اند صمیمانه تشکر می نمائیم .

رجبعلی خدابنده‌لو ، مسعود خدابنده‌لو ، پروین‌میرفخارائی

بدین وسیله از تیمسار معظم ریاست محترم شهربانی و امراء و افسران و افراد شهربانی کل کشور و کلیه‌بستگان و دوستان که در مصیبت فرزندم ستوان‌یکم شکرالله صانعی مرا یاری و سرافراز فرمودند تشکر می نمایم .

غلامحسین صانعی

از دوستان و خویشاوندان گرامی که در مصیبت وارده بخاندان رسولخانی و رسولی و فامیل‌های وابسته به علت درگذشت مرحوم **قاسم رسولخانی** و مرحومه **بانو اقدس گریلی (رسولخانی)** اظهار همدردی فرموده‌اند صمیمانه تشکر می‌نمائیم چنانچه در شرفیابی و عرض تشکر حضوری تاخیری رخ دهد تقاضای عفو دارند .

خانواده‌های : رسولخانی . رسولی .

تسلیت

همکار محترم جناب آقای کاظم یاسری

مصیبت وارده را تسلیت عرض میکنیم .

علی موثقی. پروین درخشانی. تامارا سعیدیان. شهین قنبری. فریدون آورزمانی. منصور امامی. ناصر بحری.

جناب آقایان محسن وامیر میرفخرائی

باکمال تاثر فوت پدر عزیزتان را تسلیت عرض نموده‌واز خداوند متعال صبر و شکیبائی برایتان آرزو مینمائیم.

حسین جان‌پناه ـ رضا جان‌پناه ـ سرهنگ زرم‌پوش ـ رضا زرم‌پوش

جناب آقای دکتر حسن سروی

باکمال تاسف مصیبت وارده را به جنابعالی و کلیه فامیل محترم تسلیت می‌گوئیم .

از طرف کلیه کارکنان شرکتهای ملی ساختمان ـ جنرال مکانیک در کارگاه امیدیه ـ مهندس امینی

جناب آقای ابراهیم کاظمی

با نهایت تاثر و تالم درگذشت همسر گرامیتان را تسلیت گفته بقای عمر خانواده و بازماندگان آن مرحومه را از خداوند متعال مسئلت دارد .

کارمندان و کارکنان شرکت سقزسازی ایران

جناب‌آقای مصطفی صالحی‌راد

باکمال تاسف درگذشت پدر ارجمندتان را تسلیت عرض نموده و خود را در این غم بزرگ شریک میدانیم .

جعفر اسدی‌زاده ، رضا جباری ، خسروامیری ، اسماعیل نجف‌آبادی ، مصطفی جلال‌الدینی ، جلال اکرمی ، شهریار دهداری ، محمدباقر خروشانی ، طهمورث بدیعی .

جناب آقای امیرهوشنگ قراگزلو

با نهایت تاسف درگذشت مادر گرامیتان را تسلیت میگوئیم .

خدایار آفاق ، فرشید آفاق

با نهایت تاسف درگذشت نابهنگام شادروان حبیب‌الله حکیمی را به خانواده محترم آن مرحوم تسلیت عرض نموده بقای عمر بازماندگان را از خداوند بزرگ مسئلت مینماید.

انجمن فرهنگی مدارس کورش

نیسار ارتشبد اویسی

درگذشت همقطار عزیزم تیمسار سرلشگر امینی را درغایت تاثر بحضور فرمانده والای خود تسلیت عرض کرده و برای جنابعالی وخاندان گرام امینی صبر وشکیبائی مسئلت داریم .

سرلشگر عباس ـ رئیس شقاقی

جناب آقای امیر میرفخرائی

با کمال تاسف درگذشت پدر گرامیتان را بجنابعالی و خانواده محترم تسلیت میگوئیم .

کرمان ـ مهندس روحانی ، دبیری ، نظریان ، فولادزاده
آ ـ ۹۰۱۱۰

سرور گرامی جناب‌آقای دکتر حسن سروی

خبر دردناک فوت پدر بزرگوارتان ما را متاثر وافسرده خاطر کرد ، ضمن همدردی با آن جناب از ایزد متعال‌صبر و شکیبائی برای شما و خانواده گرامی مسئلت داریم .

ازطرف نظارت کارگاه امیدیه ـ شرکت‌های ملی‌ساختمان ـ جنرال مکانیک ـ مهندس فیروزکوهی
آ ـ ۹۰۱۰۹

جناب آقای دکتر حسن سروی

با کمال تاسف مصیبت وارده را به جنابعالی و کلیه فامیل محترم تسلیت میگوئیم .

از طرف کلیه کارکنان شرکت نوکار ـ کارگاه امیدیه ـ مهندس بهبهانی .
آ ـ ۹۰۱۰۸

جناب آقای احمد ناصر مستوفی

باانده فراوان درگذشت پدر بزرگوارتان را تسلیت عرض نموده امیدوارم اینجانب را دراین سوگ بزرگ شریک بدانید.

محمد فرهمند پویا
آ ـ ۷۴۷۳

سرکار سرگرد کریم جدلی

مصیبت وارده را از طرف خود و کلیه همکارانم تسلیت می‌گویم .

سرتیپ دکتر علی مرادی

درگذشت دوست وهمکار عزیزمان آقای دکتر محمد منیری را بخانواده آنمرحوم تسلیت گفته و خودمان را در غم آنان شریک میدانیم .

دکتر خلخالی. دکتر نیرومندپور. دکتر ساری. دکتر ابطحی. دکتر فرج اللهی. دکتر برقعی. دکتر سامی‌راد. دکتر نبی زاده . دکتر ادیبی .

سرکار خانم شهین ایزدی

ضایعه ناگهانی و مصیبت وارده را تسلیت میگوید و خود را در این غم بزرگ شریک وسهیم میداند.

کانون پرورش فکری کودکان ونوجوانان
آ ـ ۸۹۹۶۹

سرکار ستوان‌دوم ماشاءالله فتحی

کارکنان تعاون و امور روستا های شهرستان محلات فوت ناگهانی مادر گرامیت را تسلیت عرض و بقاء عمر شما و سایر بازماندگان آن خاندان جلیل را از خداوند متعال خواهانند .

دالائی ، معصومی ، لطیفی ، هداوندخانی ، ستوان‌دوم وکیلی ، اوج ،رضائی ، شیرازی ،شفیعی ، ربانی ، علی‌پور.
آ ـ ۹۰۰۶۲

سرکار سرهنگ صالحیان

مصیبت وارده را به آن دوست و همکار گرامی تسلیت میگویم .

سرتیپ احمد بازرگان
آ ـ ۹۰۰۷۲

جناب آقای ظرفچی شیرازی

مصیبت وارده را تسلیت عرض نموده ، سعادت وسلامت و بقای عمر شما را از ایزد متعال خواستاریم .

مجید لنکرانی . عباس اژدری . اسحق فرشید . اسداله نژادی . محمدجواد اظهری . سیدمحمدرودینه . مجیداسعدی . علیرضا مردان‌خانی . هرمز اوسطی .

جناب‌آقای محمود میرفخرائی

باتاسف فراوان مصیبت وارده را تسلیت عرض نموده سلامتی و سعادت بازماندگان را آرزو داریم .

فرخ‌ایمان‌پور ـ اسکندر هرمزی ـ فرهاد اسکندری ـ احمد رضائی ـ رضااشتری ـ مجتبی‌ازهری ـ باقرگوارائی ـ ابوالقاسم بختیاری .

جناب آقای مهندس منوچهر سیامک

باقلبی آکنده از اندوه مصیبت وارده را تسلیت عرض نموده برای بازماندگان سلامتی آرزو دارم .

اسدالله ناهیدی

آقای احمد فرهنگی

باقلبی سرشار از اندوه مصیبت وارده را تسلیت‌عرض نموده و سلامتی آن خاندان را آرزو دارم .

اصغر محمدجوادی

جناب‌آقای علی حاج اسماعیلی

بانهایت تاسف و تاثر مصیبت وارده را تسلیت گفته بقای عمر جنابعالی و خانواده محترمتان را از خداوند متعال خواستاریم .

غلامحسین بحرینی ، علی اکبر جلیانی ، خانلر بختی‌پور، ابراهیم رویانی ، ناصر بدخشیان ، رضا انارکی ، حمید توکلی

جناب‌آقای محمدتقی صالحی

باکمال تاسف مصیبت وارده را تسلیت گفته و صمیمانه خود را درغم شما شریک میدانیم .

تابان‌نجفی ، سیاوش تبریزی . نوذرمهدی‌زاده . خسرو تجربه‌کار . سیدجلال ترابی‌زاده . علینقی‌تاجی .

جناب‌آقای ایرج فتحی

بانهایت تاسف درگذشت مادر گرامیتان را تسلیت گفته خود را در سوگ بزرگ خانواده شریک میدانیم .

محمدرضا تقوی ، محمود اردکانی ، محمد نوغانی ، سعیدتمدن ، محمدحسن تونونچی ، علاءالدین تورانی ، فرهاد توسلی‌پور ، پرویز توکلی ، جعفر گرکانی ، مسعودتهرانیان .

آقای احمد سیلی

بانهایت تاسف درگذشت ابوی گرامیتان را تسلیت عرض نموده بقای عمر آنجناب و خاندان محترم از درگاه خداوند متعال خواستاریم .

شاپور زیبائی ـ علی شادرو ـ محمد شالچی ـ عبدالرضا گرجائی ـ مهدی سماعی ـ مسعود سیگاریان ـ سیف‌اله بازرگانی ـ داریوش مجیدی ـ کرمعلی کاویانی ـ حسین جورابچی .

جناب آقای رحیم رحمانی

بدینوسیله مراتب تسلیت خود را بجنابعالی و بازماندگان اعلام داشته سلامتی و شکیبائی را از خداوند متعال آرزو مینمایم .

محمدکاظم شهناز تهرانی
آ ـ ۹۰۰۷۰

جناب سروان رحمن جدلی

بانهایت تاسف فوت مادر گرامی را بجنابعالی وخانواده محترم و دیگر بازماندگان آن مرحوم صمیمانه تسلیت عرض نموده خود را در اندوهتان شریک میدانیم .

جاوید ساسانی ـ محسن رسولی ـ حسین شاهرخی ـ فرید بهمنی ـ ادوارد خداوردی ـ محمدقلی مستقیمی ـ جلوه ختن‌پور ـ فرهود اصلی ـ اکبر مقدم الهی ـ همایون دامغانی .

خانواده های محترم نقشینه

بانهایت تاسف مصیبت وارده را از صمیم قلب به‌آن خانواده ارجمند تسلیت میگوئیم .

محمدحسین چاوشی ـ سید محمد چگینی ـ مسعود چیت‌ساز ـ عبدالصمد حاجیانی ـ ناصر حاتمی ـ باقر حجازاده ـ حسین فیروزآبادی ـ حسن خدادادی ـ منوچهر حسن‌پور .

جناب آقای مهندس جدلی

مصیبت وارده را بجنابعالی تسلیت گفته و امیدواریم ما را در غم خود شریک بدانید .

ناصر حقیقت ـ حکمت آذری ـ حمزه حکیم‌الهی ـ سید احمد یزدی‌ـحسن‌حیدری ـ مجید حیدری ـ عبدالخالق ادریسی ـ غلامرضا دشتی ـ مرتضی دلاوری ـ محمدتقی کمالی ـ شعاع‌الدین دمیرچی ـ نعمت‌اله شهرامی .

جناب آقای ابو القاسم نقشینه

باکمال تاسف و تاثر مصیبت وارده را به آن‌خانواده ارجمند بخصوص جنابعالی تسلیت گفته برای بازماندگان سلامت و سعادت آرزو مینمائیم .

محمود محمدآبادی ـ مهدی رضائی ـ کمال‌محمودآبادی ـ علی ذوالفقاری ـ حبیب‌اله ذوقی‌پور ـ عزیز ذیگری ـ سعید روزبه ـ ربیع پروین زاده ـ خسرو راهوری .

خانواده های محترم قنادیان

باکمال تاثر و تاسف مصیبت وارده را از صمیم قلب تسلیت عرض نموده بقای عمر آن خانواده محترم را از درگاه ایزد متعال آرزو داریم .

عباس بافقی ـ ناصر سقط فروش ـ حمید صبوری ـ مرتضی دامغانی زاده ـ صدیق فردین‌پور ـ سهراب الوندی ـ کرامت‌اله نوروزی ـ اسفند پروین‌چی .

جشنهای میلاد

حسین مصباح‌الهدی و سفینةالنجاة

بمناسبت ایام ولادت پربرکت حضرت امام حسین‌سالار شهیدان و حضرت ابو الفضل قهرمان کربلا و حضرت سجاد امام چهارم علیهم‌السلام روز چهارشنبه و پنجشنبه و جمعه دوم سوم و چهارم شعبان از ۷ تا ۹ بعد از ظهر در مسجد علی بن ابیطالب (ع) واقع در فرح جنوبی خیابان منصور مجلس جشن و سخنرانی منعقد امید است مومنین و دوستان با شرکت در این مجلس تعظیم شعائر دینی فرمایند.

الاحقر سید حسین شجاعی موسوی

حسین مظهر آزادگی وآزادی است .
خوشا کسیکه چنینش مرام و آئین است

طبق معمول همه ساله بمناسبت میلاد حسین ابن علی علیه‌السلام سرور آزادگان مجلس جشنی روز چهارشنبه دوم شعبان مطابق سی‌ام مرداد ماه ـ ۱۳۵۳ ـ از ساعت ۷ ونیم الی ۱۰ و نیم بعد از ظهر در منزل چاکر دعاگو برقرار است. تشریف فرمائی جنابعالی ما را سرافراز خواهد کرد .

سید جواد ذبیحی

آدرس : تهران پارس خیابان اصلی بین فلکه اول و دوم خیابان ۱۵۶ شرقی

(جشن در حسینیه آقا سید هاشم)

بمناسبت میلاد مسعود حضرت اباعبداله الحسین علیه‌السلام ارواح العالمین له‌الفداء مجلس جشنی از ساعت ۷الی ۹ بعد از ظهر چهارشنبه دوم شعبان مطابق ۳۰مرداد ماه منعقد میباشد امید است از لحاظ تعظیم شعائر مذهبی مجلس را بقدوم شریف مزین و خاندان هاشمی شیرازی را قرین افتخار فرمائید .

نشانی : خیابان شاه‌آباد . حسینیه آقا سید هاشم

قابل توجه مصرف کنندگان لوازم یدکی اتومبیل وسایر ماشین آلات

به پیروی از منویات رهبر اندیشمند ملت ایران شاهنشاه آریامهر و اوامر جناب آقای نخست وزیر و دستورات موکد اتاق اصناف پایتخت مبنی برتعدیل قیمت های کالای مصرفی ، این اتحادیه آمادگی خود را جهت مبارزه با گرانفروشی اعلام و بدین منظور جلسه فوق‌العاده هیئت مدیره و با شرکت عده کثیری از فروشندگان لوازم یدکی تشکیل وتسبت به تعدیل بهای اجناس و عرضه کالای مورد مصرف آمادگی خود را اعلام داشتند ضمنا متذکر میشود که جهت راهنمائی کلیه مصرف کنندگان لوازم یدکی تلفنهای شماره ۳۱۲۹۱۰ و ۳۱۶۹۰۱ اتحادیه آماده جوابگوئی میباشد .

اتحادیه صنف فروشندگان لوازم یدکی اتومبیل

آدرس : خیابان ملت . کوچه ۸ متری ملت . طبقه فوقانی

آ ـ ۸۹۹۷۷

«وزارت پست وتلگراف وتلفن»

آگهی استخدام پیمانی

وزارت پست و تلگراف و تلفن طبق مفادآئین‌نامه استخدام پیمانی افرادمشروحه زیررا از طریق‌مصاحبه جهت خدمت در واحدهای پست‌مرکزاستخدام میکند:

شماره‌ترتیب	عنوان‌شغل	شرایط احراز	تعدادموردنیاز
۱	مهندس ساختمان	دارابودن دانشنامه لیسانس در رشته راه و ساختمان	٤ نفر
۲	حسابدار	دارابودن‌دانشنامه لیسانس‌در رشته‌حسابداری	۱ نفر
۳	کارمند لیسانسیه	دارابودن دانشنامه لیسانس در رشته حقوق	۱ نفر
٤	کارمند لیسانسیه	دارابودن دانشنامه لیسانس در رشته زبان انگلیسی یا فرانسه	۱ نفر
۵	تکنیسین ساختمان	دارابودن مدرک فوق‌دیپلم در رشته ساختمان	۱۰ نفر
۶	نقشه‌کش	دارابودن مدرک فوق‌دیپلم در رشته نقشه‌کشی	۲ نفر
۷	نامه‌رسان	دارابودن حداقل‌مدرک پایان‌تحصیلات ابتدائی	۲۰۰نفر
۸	نامه‌رسان موتورسوار	دارابودن حداقل مدرک‌پایان تحصیلات‌ابتدائی وگواهینامه رانندگی موتورسیکلت دنده‌ای	۱۳۱نفر
۹	راننده	دارابودن حداقل‌مدرک پایان تحصیلات‌ابتدائی و گواهینامه پایه دو همگانی	۲ نفر
۱۰	نگهبان	دارابودن حداقل مدرک‌پایان تحصیلات‌ابتدائی وبرگ خاتمه خدمت نظام	۵ نفر
۱۱	خدمتگزار	دارابودن حداقل‌مدرک پایان‌تحصیلات ابتدائی	٤٦ نفر
۱۲	کارمند دفتری	دارابودن حداقل مدرک‌تحصیلی سوم‌متوسطه و آشنائی به‌امور فنی تهویه وشوفاژ	۵ نفر

یادآوری

۱ـ سن داوطلبان نباید کمتر از ۲۰ سال و بیشتر از۳۵ سال‌باشد.

۲ـ کلیه داوطلبان باید برگ پایان خدمت نظام‌وظیفه عمومی یا معافی دائم داشته باشند.

۳ـ از داوطلبان ردیف هشت‌گواهینامه رانندگی موتورگازی پذیرفته نمیشود داوطلبان واجد شرایط میتوانند فرم زیر را تکمیل و همراه دو قطعه عکس ٤×۳ حداکثر تاتاریخ دهروز پس‌از انتشار اولین آگهی با پست سفارشی به نشانی تهران مدیریت کل‌مطالعات و توسعه امور پست (خیابان کوروش‌کبیر جاده قدیم شمیران خیابان ارفع) ارسال دارند پروانه ورود بجلسه مصاحبه جهت داوطلبان بنشانی تعیین‌شده در فرم درخواست کار توسط پست ارسال‌خواهد شد کسانیکه قبلا به واحدهای مربوطه برای استخدام مراجعه یا مکاتبه و ثبت‌نام نموده‌اند نیزباید مجددا برابر مفاد این آگهی اقدام به ثبت‌نام نمایند.

وزیر پست‌و تلگراف و تلفن

برگ درخواست شغل از وزارت پست وتلگراف وتلفن

نام — نام خانوادگی — نام‌پدر

شماره‌شناسنامه — محل صدور — تاریخ تولد

آخرین‌مدرک‌تحصیلی — وضع‌نظام‌وظیفه — داوطلب‌شغل (فقط یک‌شغل)

نشانی‌کامل داوطلب: شهر — خیابان — کوچه — شماره

(درصورتیکه‌داوطلب تلفن‌دراختیار‌داشته‌باشد شماره‌تلفن قید شود). — امضاء داوطلب

م‌الف ۱۰۴۲۷ — آ ـ ۸۹۹۰۸

تظاهرات و اجتماعات گسترده و شورانگیز حزب پان‌ایرانیست در خوزستان با حضور سرور محسن پزشکپور رهبر حزب پان‌ایرانیست :

۱ـ ساعت ۶½ عصر چهارشنبه‌سی‌ام امردادماه میتینگ عمومی در فلکه کارون شهرستان آبادان .

۲ـ ساعت ۶½ عصرپنجشنبه سی‌ویکم‌امردادماه میتینگ‌عمومی در شهرستان ایذه .

۳ـ ساعت ۶½ عصر روز جمعه یکم شهریورماه میتینگ عمومی در شهرستان شوشتر .

٤ـ ساعت ۶½ عصر روز شنبه دوم شهریورماه میتینگ‌عمومی در شهرستان رامهرمز .

۵ـ ساعت ۹½ بامداد روز یکشنبه سوم شهریور ماه کنفرانس مسئولان و رابطین سازمانهای حزب پان‌ایرانیست در استان خوزستان و فرمانداری کل کهکیلویه و بویراحمد در شهرستان خرمشهر (محل حزب) .

۶ـ از ساعت ۳ تا ۵ عصر روز یکشنبه سوم شهریور ماه دمونستراسیون و آئین ویژه نثار تاج‌های گل برمزار دریادار شهید بایندر و دیگر شهدای سوم شهریور ماه در شهرستان خرمشهر .

۷ـ ساعت شش ونیم عصر روز یکشنبه سوم شهریور ماه میتینگ عمومی در میدان رضا شاه کبیر شهرستان خرمشهر .

۸ـ ساعت ۶٫۵ عصرروزدوشنبه چهارم شهریور ماه‌کنفرانس عمومی در شهرستان اهواز (محل حزب) .

دفتر مرکزی حزب پان‌ایرانیست

دانشگاه ملی ایران

پذیرش دانش آموز برای آموزشگاه بهیاری

آموزشگاه بهیاری روزانه وابسته‌بدانشکده‌پزشکی دانشگاه ملی ایران برای سال تحصیلی ۵٤ـ ۱۳۵۳ تعدادی دانش آموز دختر از طریق مسابقه ورودی و مصاحبه با شرایط زیر میپذیرد :

۱ـ دارابودن گواهینامه سوم متوسطه
۲ـ سن از ۱۶ تا ۲٤ سال
۳ـ برخورداری از سلامت کامل جسمی‌و روانی‌باگواهی مرکز بهداشتی دانشگاه ملی ایران
٤ـ موفقیت در امتحانات ورودی و مصاحبه
۵ـ روشن بودن وضع نظام وظیفه در مورد مشمولین
۶ـ سپردن تعهد لازم برای خدمت‌در دانشگاه‌ملی ایران بمدت ٤ سال پس از فراغت از تحصیل ، آموزشگاه بهیاری غیر شبانه روزی بوده و دوره تحصیل آن دوسال میباشد و بدانش‌آموزان درمدت تحصیل مبلغی بعنوان کمک هزینه پرداخت خواهد شد.

ثبت نام داوطلبان از تاریخ نشراین آگهی تا ٤شهریور ماه ۱۳۵۳ در دفتر دانشکده پزشکی دانشگاه ملی ایران (واقع دراوین) بعمل خواهد آمد.

امتحان کتبی در تاریخ ۶ شهریور ماه ۱۳۵۳ ساعت ۳بعدازظهر دردانشکده پزشکی دانشگاه ملی ایران برگزار خواهد شد و کسانیکه در امتحان کتبی موفقیت حاصل نمایند در مصاحبه‌ای که بعدا تاریخ آن تعیین خواهد شد شرکت خواهند کرد .

مدارک لازم برای ثبت نام :

۱ـ یکبرگ اصل یافتوکپی گواهینامه یا کارنامه قبولی سوم متوسطه
۲ـ شش قطعه عکس ٤×۶
۳ـ دوبرگ رونوشت یافتوکپی شناسنامه
٤ـ موافقت نامه‌کتبی ازولی
۵ـ رسید بانکی بمبلغ ۵۰۰ ریال که بایستی بحساب جاری ۱۰۰۲ بانکملی ایران شعبه دانشگاه ملی ایران پرداخت شده باشد.

دانشگاه ملی ایران

شرکت ملی نفت ایران

آگهی استخدام دیپلمه‌فنی

شرکت ملی نفت ایران به عده‌ای دیپلمه فنی مردبرای خدمت در شرکت ملی صنایع‌پتروشیمی در خوزستان ، باشرایط زیر بعنوان کارآموز نیازمند است :

۱ ـ ملیت ایرانی
۲ ـ شاغل نبودن در سازمانهای دولتی و یا وابسته بدولت و عدم اشتغال بتحصیلات عالی
۳ ـ دارابودن دیپلم کامل متوسطه از یکی از هنرستانهای صنعتی کشور در رشته های برق ـ میکانیک ـ فلزکاری و اتومکانیک
٤ ـ دارا بودن دفترچه خاتمه خدمت وظیفه عمومی و یا معافیت دائم
۵ ـ متولد سال ۱۳۲۵ به بعد
۶ ـ مجرد

متقاضیان واجد شرایطمیتوانند همراه با اصل مدارک مربوطه واصل شناسنامه عکس‌دارو٤قطعه عکس ٤×۶ و یکبرگ رونوشت شناسنامه‌ازتاریخ دوشنبه ۶٫۵۳٫۶ تاپایان وقت‌اداری‌روزچهارشنبه ۶٫۵۳٫۶ جهت ثبت‌نام و مصاحبه به شرکت ملی صنایع پتروشیمی واقع‌درتهران‌خیابان کریمخان زند ـ مراجعه نمایند .

سال چهل و نهم ـ شماره ۱۴۴۸۸

اطلاعات

سه‌شنبه ـ بیست و نهم مردادماه ۱۳۵۳
اول شعبان ۱۳۹۴ ـ بیستم اوت ۱۹۷۴

ساعات شرعی	استخراج دکتر ریاضی کرمانی
	اذان مغرب . . . . ساعت ۷ و ۹ دقیقه
	اذان صبح (فردا) . . . . ساعت ۳ و ۴۹ دقیقه
	طلوع آفتاب (فردا) . . . . ساعت ۵و ۲۶ دقیقه
	ظهر شرعی (فردا) . . . . ساعت ۱۲ و ۸ دقیقه

پروازهای «هما» به چین وژاپن در آبان گشایش می یابد

۶۰ میهماندار خارجی به استخدام هواپیمائی ملی ایران درآمدند

*** پرواز «هما» به پکن مستقیم است و نزدیك به ۹ساعت بطول می‌انجامد**

پرواز های شرکت هواپیمایی ملی ایران به جمهوری خلق چین و ژاپن با یکسال و نیم تاخیر در آبان ماه آینده گشایش خواهد یافت.

«هما» در نخستین و هله هفته‌ای دو پرواز مستقیم از تهران به پکن برقرار میکند و همین پروازها سپس به شانگهای بندر معروف چین در کنار دریای زرد و از آنجا رهسپار توکیو خواهد شد. بازگشت پروازها از توکیو مجددا از طریق شانگهای و پکن خواهد بود.

«هما» بعد از شرکت های هواپیمایی پاکستان و ایرفرانس سومین شرکت هواپیمایی بین‌المللی بود که به کسب اجازه پرواز به خاک جمهوری خلق چین موفق شد و قرار بود در اردیبهشت ماه گذشته این پروازها را دائر کند. اما بن‌بست مذاکرات هوائی چین و ژاپن مانع از انجام این برنامه شد.

حرف ژاپن این بود که قبل از حصول توافق با چین به هیچ شرکت هواپیمایی اجازه حمل مسافر و پرواز از چین به ژاپن را نمیدهد. هما نیز برقراری پرواز به خاوردور را بدون توکیو اقتصادی‌ندید و آنرا به بعد موکول کرد.

پرواز مستقیم

در هواپیمایی ملی ایران امروز یک مقام آگاه گفت که مقدمات پروازهای «هما» به خاوردور از هرجهت فراهم است و هما محتملا برای این پروازها چند میهماندار ژاپنی و چینی نیز به استخدام درمی‌آورد.

پرواز های هما به چین و ژاپن در ایامی برقرار میشود که تعداد قابل‌توجهی ازشرکت ها ی‌حمل ونقل بین‌المللی‌وارد بازار چین شده‌اند. اما هما با مزیت پرواز مستقیم از تهران به پکن که نزدیک به ۹ ساعت بطول می‌انجامد امیدوار است بیشترین مسافران خارجی را جلب کند. برای مسافران عازم توکیونیزاین پرواز هم از نظرزمان کوتاه‌تر مسافرت و هم از نظر فرصت عبور از چین مزیتی است. پروازهای توکیو میتواند پر فروش‌ترین پرواز های هما درآینده بشمار آید. پرواز هائی که شرکت‌های دیگر اینکبا جمبوجت از تهران به خاور دور انجام میدهند مملو از مسافر است.

دورترین فاصله‌ای‌که«هما» اینک به شرق ایران انجام میدهدبمبئی است و هما بدنبال پرواز بهچین و ژاپن در اندیشه توسعه شبکه های پرواز به استرالیا و زلاندنو است.

نیویورك و شیکاگو

سال آینده سال گسترش شبکه پروازهای «هما» به نیویورک و شیکاگو خواهد بود. پرواز به چند پایتخت خاورمیانه و شمال آفریقا از جمله قاهره، بیروت، خرطوم و همچنین مراکز جدیدی در اروپا نیز در برنامه است.

یک مقام دیگر «هما» امروز گفت که در طول ماههای آینده هیئت های هوائی متعددی از کشورهای مختلف با هدف دعوت از هما به انجام پرواز به پایتخت‌های آنان به تهران می‌آیند، هم‌اکنون دو هیئت مصری و اطریشی بهمین منظور در تهرانند.

هما با داشتن ۱۳ فروند جت بوئینگ از انواع ۷۰۷ ـ ۷۲۷ ـ ۷۳۷و دو فروند فرندشیب، اینک در انتظاردریافت۳ فروند بوئینگ دیگر، دو فروند جمبوجت‌بوئینگ است که سفارش داده و سفارش های جدیدی را بررسی میکند. جمبوجت‌ها در سال ۷۶ تحویل «هما» میشوند.

میهمانداران خارجی

هواپیمائی ملی ایران همچنین برای تکمیل کادرمیهمانداران‌خود ۶۰ میهماندار خارجی بطور موقت استخدام کرده است. تصمیم «هما» به استخدام میهمانداران خارجی ناشی از عوامل مختلفی است. در وهله اول‌عدم استقبال کافی دختران ایرانی از شغل میهمانداری و علت دیگرنیازمندی روزافزون «هما» به میهمانداران جدید برای خدمت در پروازهای جدید است.

«هما» امیدوار است درآینده جای این میهمانداران خارجی‌را میهم‌نداران تربیت شده ایرانی پر کنند، اما کمبود میهماندار، بحرانی است که اغلب شرکت‌های هواپیمئی بین‌المللی با آن روبرو هستند.

همزمان با تشکیل کنفرانس‌جمعیت ۳ میلیون بر جمعیت جهان افزوده خواهدشد

کنفرانس جمعیت باامید آغاز بکار کرد

گزارش نماینده اعزامی‌اطلاعات‌به رومانی

والاحضرت شاهدخت اشرف‌پهلوی عصر یکشنبه در راس‌هیئت نمایندگی ایران برای شرکت در کنفرانس جمعیت وارد بوخارست شدند و مورد استقبال معاون‌رئیس جمهور رومانی قرار گرفتند. والاحضرت یکشنبه سوم شهریور به پاریس عزیمت خواهند کرد و روز های ٤و۵و ٦ شهریورجلسات هیئت داوران جوائز «محمد رضاپهلوی» و «نادژداکروپسکایا» به‌ریاست ایشان تشکیل خواهدشد و روز ۱۸ شهریور این جوائز را بفعالترین افراد یاسازمان یاکشور درامرپیکار بابیسوادی اعطاء خواهندکرد

بوخارست ـ کنفرانسی که برای بحث درباره شیوه های مقابله با مخاطرات افزایش انفجارآمیز جمعیت جهان در بوخارست تشکیل شده است دیروزبا سخنرانی خوش‌بینانه نیکلای چائوشسکو رئیس جمهورکشورمیزبان‌گشایش‌یافت

چائوشسکو گفت، با ترقیاتی که نصیب علم شده است واز برکت انرژی پایان ناپذیر بشر و نبوغ خلاقه او انسان خواهد توانست بدون وقفه طبیعت را دگرگون کند، آن رامجبور سازد که ثمرات بیشتری‌بدهد ـ و منابع‌جدیدی برای اجابت‌نیازهای روزافزون زندگی انسان دراختیار جامعه بشری بگذارد.

کار کنفرانس مسائل جمعیت که به ابتکار سازمان ملل در بوخارست تشکیل شده است یازده روزطول خواهدکشید.

کورت والدهایم دبیر کل سازمان ملل نیز با وجود گرفتاریهائی که بحران قبرس برایش ایجاد کرده توانسته است به بوخارست بیاید ودر مراسم گشایش کنفرانس‌شرکت کند.

چائوشسکو در سخنان خود به شکاف بزرگی که ملتهای فقیر و ثروتمند را از یکدیگر جدا میکند اشاره کرد و گفت که مخارج نظامی جهان در حال حاضر ۵۰ درصد بیشتر از مخارجی است که صرف بهداشت میشود و تقریبانیمی از پولهائی که صرف تحقیقات علمی میگردد به پژوهشهای مربوط‌به‌امور نظامی‌اختصاص دارد.

والدهایم‌در سخنرانی افتتاحیه خود خطاب به تقریبا ۵ هزار نفر نمایندگان و دانشمندانی‌که از ۱۳۵ کشور در کنفرانس شرکت کرده‌اند اظهار داشت که تنها در مدت برگزاری این کنفرانس در حدود سه‌میلیون نفربرجمعیت‌دنیا افزوده‌خواهدشد.

نماینده چین تقاضا کرد که آمار های مربوط به جمعیت کشور وی در اسناد واعلامیه های کنفرانس منعکس نشود. این‌تقاضاموجب‌تعجب نمایندگان سایر کشورها شد. چین پرجمعیت ترین کشور روی زمین است.

نمایندگی ایران

از آنجا که شخصیتها و نمایندگان عالیمقام کشور های مختلف نیز در کنفرانس‌جمعیت در بوخارست شرکت دارند این کنفرانس جنبه‌ای نیمه رسمی پیدا کرده و مهمتر از کنفرانسهای مشابهی که در گذشته تشکیل شده است تلقی شده است. ریاست هیئت نمایندگی ایران را در این کنفرانس والاحضرت شاهدخت اشرف پهلوی برعهده دارند و والاحضرت قرار است‌امروز نطقی در کنفرانس ایراد کنند.

این کنفرانس بعقیده بعضی از ناظران سازمان ملل متحد یکی از مهمترین رویداد های تاریخ این سازمان خواهد بود. فعالیت های کنفرانس برخلاف گذشته جنبه فنی نخواهد داشت بلکه موضوع از دید سیاسی بررسی خواهد شد و امید میرود یک طرح اجرائی برای جلوگیری از ازدیاد جمعیت جهان که از اواسط سال ۱۹۷۲ به۷۸۲ر۳ میلیون تن رسیده و ۷٦میلیون تن نسبت به سال قبل از آن بیشتر شده است تهیه شود. در این کنفرانس که جلسات آن تا ۸ شهریور ادامه میابد مسائل مربوط به جمعیت، اصل ازدیاد، بهداشت و درمان، مهاجرت‌ها، پیشرفت های اقتصادی‌و توسعه‌اقتصادی و اجتماعی جمعیت مورد بحث و مذاکره قرار خواهد گرفت.

برای تاسیس دانشگاه جرج‌واشنگتن در ایران

۱۰۰ متخصص به امریکا میروند

★ دانشگاه جدید در سال آینده ۲۰۰ دانشجو می‌پذیرد

دانشگاه جرج واشنگتن یك کرسی بنام اریامهر برای تدریس مدیریت بازرگانی چند ملیتی تاسیس خواهد کرد. وزارت علوم و آموزش عالی در ازای تاسیس کرسی آریامهر مبلغ یك میلیون‌دلار دراختیاردانشگاه‌جرج‌واشنگتن قرارداده است.

استادی کرسی اریامهررا «فیلیپ دی‌گراب» معاون‌ویژه رئیس برنامه های بین‌المللی و استاد مدیریت‌بازرگانی‌برعهده خواهد داشت.

دولت ایران‌و دانشگاه‌جرج واشنگتن بدنبال آغاز این همکاری یك دانشگاه جدید بدین نام در ایران برای دوره های فوق‌لیسانس‌ود.کتراتاسیس میکند (خبراین همکاری‌دوهفته‌قبل باطلاع‌خوانندگان‌رسید) این‌دانشگاه با پذیرش دویست دانشجو در سال آینده بطور موقت‌شروع بکار میکند. «فیلیپ دی گراب» ماه آینده به تهران می آید تا برای شروع این همکاری، یکصد نفر جوان را که‌صاحب تحصیلات عالیه هستند و باید در طرح ایجاد دانشگاه‌واداره آن همکاری کنندبرگزیند و برای دیدن دوره های لازم‌به دانشگاه‌جرج‌واشنگتن‌بفرستند.

دکتر احمد اخوان رابط ایرانی درپروژه‌تاسیس‌دانشگاه جرج واشنگتن گفت: برنامه ها و دوره هائی که در باره آنها بین ایران‌ودانشگاه‌جرج واشنگتن توافق بعمل آمده از نقطه نظر تامین نیروی انسانی مورد نیاز برنامه پنجم، حائز اهمیت حیاتی است.

وی اضافه کرد: طبق برنامه تنظیمی، دانشگاه‌جرج‌واشنگتن در ایران ظرفیت پذیرش دانشجوی خود را به پانصد نفر در سال میرساند. در مورد اجرای این طرح دستور داده شده که تشریفات اداری تا حد امکان حذف شود واجرای طرح هر چه زودتر عملی کرد.

قرارداد میهمانسرای ٤ ستاره کرمان امضاء شد

قرارداد ساختمان میهمانسرای۶۰ اطاقه چهار ستاره کرمان بین وزارت اطلاعات و جهانگردی و پیمانکار امضاء شد.

بااحداث این میهمانسرا کمبودجا در کرمان مرتفع میگردد و این شهر دارای میهمانسرای مدرنی خواهد شد.

میهمانسرای مزبور که در٤طبقه احداث خواهد شد دارای ۹۸۰۰ متر مربع مساحت و ۷۲۸۰ متر مربع زیربنا است تاسیسات این میهمانسرا شامل سالن پذیرائی های رسمی، رستوران، کافه‌تریا، اطاق استراحت، سرویس های اختصاصی باآسانسور مخصوص نمایشگاه‌مصنوعات‌دستی، فروشگاه، آشپزخانه، موتورخانه، ناهار خوری کارمندان و کارگران و سایر تاسیسات مورد نیاز است. اعتبار ۱۲۰میلیون ریالی‌احداث این میهمانسرا از محل سرمایه گذاری مستقیم دولت تامین شده است.

صاحبان صنایع وبازرگانان کشور

الاخاء

تنها مجلهٔ عربی زبان ایران
از گروه نشریات موسسهٔ اطلاعات
باداشتن نمایندگی در ۱۴ کشور عربی
روزهای شنبه منتشر میشود

کار باشوق وذوق

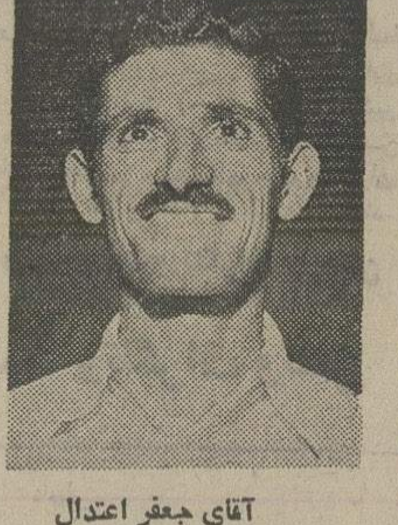

آقای جعفر اعتدال

«من کشاورز هستم، کار کشاورزی را، بخصوص در این سالهای اخیر که تمام محصولش نصیب‌خودم میشود، خیلی دوست دارم. هرروز کارم را باشوق و ذوق شروع میکنم و هروقت احساس خستگی بمن دست میدهد، نگاهی بدور و بر خودم و به‌آنهمه محصول که‌درمزرعه‌ام هست میاندازم، خستگیم درمیرود، و باز بکار ادامه میدهم، ضمنا هفته‌ای یکی دو بلیط اعانه ملی هم خریداری میکنم چون عقیده دارم، دو تومان قیمت یک بلیط مبلغ ناچیزی است و در زندگی تاثیری‌ندارد ولی‌اگرشانس‌یاری کند، جوایز بزرگ این بلیطها میتواند اثر محسوسی در زندگی داشته باشد و خوشبختانه هفته گذشته از طریق یکی از همین بلیطها بودکه یکی از جوایز ۱۰هزار تومانی بلیطهای اعانه ملی بدست من رسید و باز بوسیله همین‌بلیط در قرعه‌کشی‌قهرمان شانس ۲۵ هزار تومان دیگر نصیبم گردید و جمعا ناگهان، ۳۵ هزار تومان به سرمایه من اضافه شد وشوق وذوق مرا نسبت بکارم بیشترساخت.»

آقای جعفر اعتدال، کشاورز، ساکن صومعه‌سرا که دارای همسر و چهار فرزند است‌این سخنان را در بنگاه اعانه ملی اظهار میداشت.

هفتمین دوره بازیهای آسیائی تهران

فرصتی که هرگز تکرار نمیشود

بلیط را زودتر تهیه فرمائید چون، درطول بازیهای آسیائی تهران حتی یك صندلی خالی پیدا نمی‌شود.

فروش بلیط در شعب بانك اعتبارات تعاونی توزیع

!

استخدام در نیروی هوائی شاهنشاهی

نیروی هوائی شاهنشاهی تعدادی داوطلب برای تحصیل در آموزشگاه افسری در تخصص های غیرفنی با شرایط و امتیازات زیر استخدام می‌نماید.

الف ـ شرایط :

۱ـ تابعیت دولت شاهنشاهی ایران و متدین‌بودن به یکی از ادیان اسلام، مسیحی، کلیمی و زرتشتی.

۲ـ داشتن گواهینامه دوره کامل دبیرستان «ریاضی، طبیعی یا ادبی» و داشتن حداکثر سن ۲٤ سال «برای کسانیکه خدمت زیر پرچم را انجام داده‌اند ۲۵ سال».

۳ـ داشتن صحت مزاج و تناسب اندام برابر گواهی بهداری نیروی هوائی و داشتن حداقل‌قد ۱۶۰ سانتیمتر.

٤ـ نداشتن پیشینه بد.

۵ـ نداشتن همسر و اولاد و کسان تحت‌تکفل.

ب ـ حقوق و مزایا :

۱ـ دانشجویان در مدت تحصیل شبانه‌روزی بوده و علاوه بر این که هزینه‌ای متحمل نمیشوند ماهانه ۲۵۰۰ریال دریافت خواهند داشت و پس از احراز موفقیت در آزمایشات پایان دوره بدرجه ستوانسومی مفتخر و برابر قانون‌از ترفیعات بعدی بهره‌مند میگردند.

۲ـ اولین حقوق و مزایای افسری‌در مرکز ۱۴۲۷۰ ریال و در خارج‌ازمرکز حداکثر ۲۵۷۹۰ ریال خواهد بود.

۳ـ افسران از مزایای گوناگون نظیر پس انداز تامین آتیه که با کمک وزارت جنگ و بهره حاصله مبلغ آن در صورت ۳۰ سال خدمت به حدود ۳۶۰۰۰۰۰ ریال بالغ میگردد. وام مسکن که با شرایط مناسب واگذار میشود استفاده از خانه‌های سازمانی، درمان رایگان خود و خانواده، خرید از فروشگاه‌های‌ارتشی با تخفیف قابل ملاحظه و اعزام بدوره‌های خارج از کشور و غیره بهره‌مند میگردند.

داوطلبان برای استفاده از موقعیت وثبت‌نام میتوانند هرچه زودتر باعین مدرک تحصیلی و فتوکپی آن، عین شناسنامه «عکس‌دار»، و دو برگ فتوکپی آن و ۲۲ قطعه عکس ٤×۳ تا تامین احتیاج همه‌روزه باستثناء تعطیلات رسمی از ساعت۷ الی ۱٤ در تهران بفرماندهی آموزش های هوائی واقع در خیابان دماوند، ایستگاه‌ترودگاه و در شهرستان‌ها به پایگاه‌ها و ایستگاه های هوائی و تیم‌های سیار اعزامی مراجعه‌نمایند. آ ـ ۸۷۵۹۷ نیروی هوائی شاهنشاهی

روزنامه دیپلمات
چهارشنبه‌ها خواندنی است

روزنامه فردا
فردا منتشرمیشود

سرکار خانم فروغ خواجه نوری (همایونفر)
بانهایت تاسف درگذشت پدر گرامیتان را تسلیت‌گفته سلامت و بقاء عمر سرکار را از خداوند مسئلت داریم
ژاکلین و عنایت بهبهانی

خبر بزرگ برنده بزرگ

امسال با دسته چك اعانه ملی مخصوص تابستان یك باغ زیبا باضافه مرسد س بنز ۷۴ و هشتصد هزار تومان پول نقد در انتظار شماست

جزئیات این خبر بزرگ

دوشنبه ۴ شهریور

اعلام میشود.

* باخرید دسته چك بازیهای آسیائی تهران فینال مسابقات را مجانی تماشا کنید

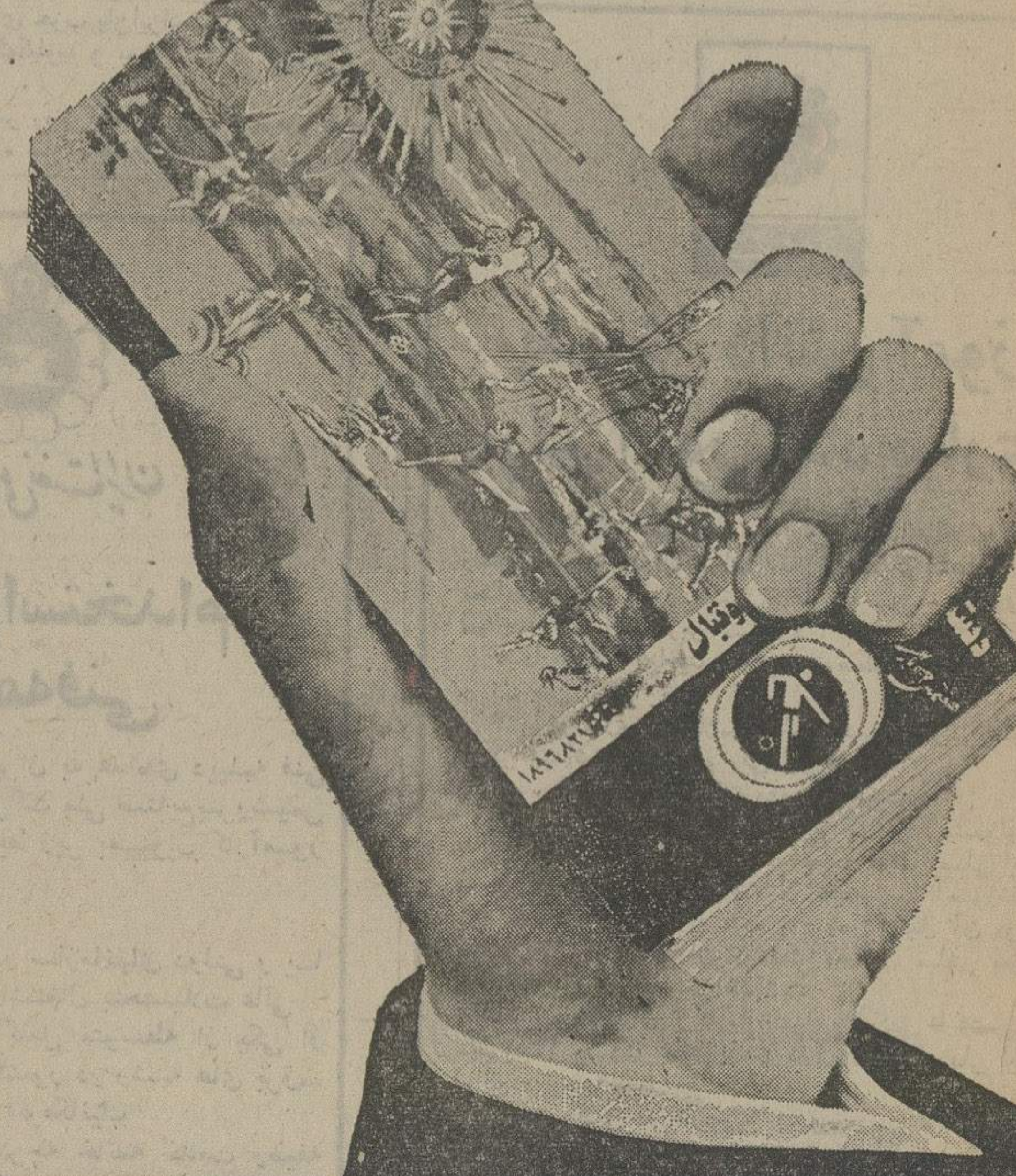

* از اتلاف وقت جهت تهیه بلیط جلوگیری میکنید
* جای تثبیت شده در استادیوم دارید
* معادل بهای دسته‌چك از ۱۵٪ تخفیف کفش بلا استفاده میکنید.

فروش درشعب بانك اعتبارات تعاونی توزیع