

<p>創傷ニ基因スルトキハ其ノ部位及性狀</p>	<p>負傷又ハ死亡ノ日時不明ノ時ハ推定日時</p>	<p>成傷器又ハ中毒物質ノ種類</p>	<p>死因原因並自他爲別</p>	<p>檢案所見ノ總括的要旨</p>	<p>右檢案候也</p> <p>昭和二十年四月九日</p> <p>北海道空知郡美唄町字美唄 三菱美唄礦業所 專屬病院 檢案者醫師 大家友徳</p>
<p>死亡ノ時</p>	<p>昭和二十年四月六日午後七時</p>	<p></p>	<p>病死</p>	<p>作發シ心臓衰弱トモニ加ヘテ遂ニ死ノ轉歸ヲトルニ至リタルモノト思考ス</p>	

死亡診斷書

一氏名	金子喜
二男女ノ別	男
三出生ノ年月日	光緒二十九年十二月廿六日
四職業 <small>死亡者職業 家計主ノ職業</small>	葎工隊員 (内雜夫)
五病死其他 <small>變死ノ別 自殺中毒</small>	病死
六病名	右下肢蜂窠織炎
七發病ノ年月日	昭和二十年二月二十四日
八死亡ノ年月日時	昭和二十年四月十五日午前六時 十分
九死亡ノ場所	空知郡美唄町字美唄六〇番地 三菱美唄礦業所 大和泰

右證明候也

昭和二十年四月十五日

北海道空知郡美唄町字美唄
三菱礦業株式會社美唄礦業所專屬病院

醫師 天辰鶴吉

35

一字
二字

病變死者檢案書

三菱美興礦業株式會社 專務課

北海道空知郡美唄町宇美唄 三菱美興礦業所 旭台火和寮

金子 喜吉 四十一歳

昭和二十年 四月十五日

佐野之岡

變死者住所、氏名、年齢
住所氏名年齢不詳ノ場合ハ性別及推定年齢

檢案日時

檢案場所

原因因並自外原因

全身所見

如器又ハ中毒器

印、却ハ並宝日

特ニ異常ヲ有スル

局、所、対、見

二月二十四日坂道ニテ轉倒打撲シ右下腿ニ擦過傷ヲ受ケ年餘後加療中、処次第二迄迄加ハリ三月初旬ヨリ蜂窩織炎トナリ、為次第二壞疽性トナリ中旬既ニ下腿ニ年々三倍大、右大腿外側ニ年々大、壞疽性化膿トナリ、年餘後次第ニ全身衰弱加ハリ、食思全ク不進トナリ四月十五日午前六時、容トナリ、右大腿外側ニ年々三倍大、下腿前部ニ年々三倍大、皮膚剥脱壞疽性肉芽面、

佐野之岡 金子 喜吉

完下

創傷ニ基因スルトキハ
其ノ部位及性狀

右下肢蜂窠織片

負傷又ハ死亡ノ日時不
明ノ時ハ推定日時

昭和二十年四月十五日午前六時十分

成傷器又ハ中毒物質ノ
種類

死因原因並自他爲別

毒死

檢案所見ノ
總括的要旨

蜂窠織片壞疽性化膿ニ因リ全身衰弱

右檢案候也

金指 B-1 號

昭和二十年四月十五日

十日

北海道空知郡美唄町字美唄

三菱美唄礦業所 專屬病院

檢案者醫師 菅野 天 辰 鶴 吉

死亡診斷書

一氏名	田子星
二男女ノ別	男
三出生ノ年月日	民國十三年 三月二十一日
四職業 <small>死亡者職業 家計ノ主ルニ職業</small>	石炭山内雜夫
五病死其他 <small>變死ノ別 自殺中毒</small>	病死
六病名	大腸炎
七發病ノ年月日	昭和二十年 三月 二日
八死亡ノ年月日時	昭和二十年 四月十九日 午前六時三十五分
九死亡ノ場所	空知郡美唄町字美唄 番地 三菱美唄礦業所 大和寮

右證明候也

昭和二十年

四月十九日

北海道空知郡美唄町字美唄
三菱礦業株式會社美唄礦業所專屬病院

醫師

逢坂知之



38

變死者檢案書

變死者住所、氏名、年齢
住所氏名年齢不詳ノ場合ハ性
別及推定年齢

北海道空知郡美唄町字美唄 三菱美唄礦業所 大和寮
田子 星 三十三歳

檢案日時

昭和二十年 四月十九日

檢案場所

住所ニ同シ

全身所見

三月廿日ヨリ急激ナル下痢ヲ来シ全身倦怠感アリ
ト主訴ス 診スルニ腹部ヤ、陷凹シ左下腹部ノ圧
痛アリテ粘液性下痢便排出不ス依ツテ大腸炎
診断ノモトニ入室保温安静療養ヲ命セ
其右一進一退経過ヲタドリ心臓衰弱益々ハハリ
四月十九日午前六時卒命遂ニ死セス

特ニ異常ヲ有スル

局所々々見

死体ニハ外傷等ハ全クナシ

創傷ニ基因スルトキハ
其ノ部位及性状

負傷又ハ死亡ノ日時不

明ノ時ハ推定日時

成傷器又ハ中毒物質ノ
種類

死因原因並自他爲別

檢案所見ノ

總括的
要旨

右
檢
案
候
也

昭和二十年

四月二十一日

北海道空知郡美唄町字美唄

三菱美唄礦業所 專屬病院

檢案者醫師

逢坂知之

死亡ノ時

昭和二十年四月十九日午前六時三十分

病ニ死

以テ所見ニヨリ大腸管ニヨル心臓衰弱ノ
爲メ死ノ轉歸ヲ示スルモノト思考ス

死亡診斷書

一氏名	木子玉祥章
二男女ノ別	男
三出生ノ年月日	光緒三十九年三月二日(四十三才)
四職業 <small>死亡者職業 家計主ノ職業</small>	石炭山内雜夫
五病死其他變死ノ別 <small>自殺 中毒</small>	脚氣死
六病名	
七發病ノ年月日	昭和十九年十月二十日
八死亡ノ年月日時	昭和二十年四月二十日 午後六時 〇分
九死亡ノ場所	空知郡美唄町字美唄番地 三菱美唄礦業所大和寮

右證明候也

昭和二十年

四月二十一日

醫師

大塚友徳

北海道空知郡美唄町字美唄
三菱礦業株式會社美唄礦業所專屬病院

二字訂正

訂正

病變死者檢案書

三菱美田礦業 專員 藤田

病變死者住所、氏名、年齢

住所氏名年齢不詳ノ場合ハ性別及推定年齢

北海道空知郡美唄町宇美唄 三菱美田礦業所大和寮

木子 玉 章 四十二才

昭和二十年 四月二十一日 午前六時

住所 二同じ

檢案日時

檢案場所

全身所見

死因原因並自出原因

特別異常ヲ有スル

局、所、對、外、對、見

患者ハ昭和十九年十月二十六日米山セル病ニ細瘦セル栄養不良ノ小柄ノ男子ニシテ時既ニ兩下腹ニ高度ノ浮腫アリ尿所見ニ依リ蛋白陰性浮腫性脚氣、診斷、エトニ安静療養ヲ命ジ療養ニ切メタル所一吋室外、粒粉ニ服シ得ル程度トナリタリシガ昭和二十年三月十八日頃より氣管枝チチ患ニ兩夜ノ脚氣症狀ヲ現ハシ安静療養ニ切メタルモ心臓衰弱加ハリ四月三十日午後六時遂ニ死セリ

屍体ニハ小腸ノ等ハ全クナシ

創傷ニ基因スルトキハ
其ノ部位及性狀

負傷又ハ死亡ノ日時不

明ノ時ハ推定日時

成傷器又ハ中毒物質ノ

種類

死因原因並自他爲別

檢案所見ノ

總括的的要旨

右檢案候也

最病時昭和十九年十月二十日

死之時 昭和二十年四月二十日午後六時〇分

病死

以上所見ニヨリ脚氣ニヨリ心臓衰弱加ヘテ遂ニ死
ノ終端ヲトシタルモト思考ス

昭和二十年四月

二十一日

北海道空知郡美唄町字美唄

三菱美唄礦業所 專屬病院

檢案者醫師

大塚

友徳



体檢案

死亡診斷書

一氏名	馬三文
二男女ノ別	男
三出生ノ年月日	宣統二年七月十日 (三十六才)
四職業 <small>死亡者職業 家計ノ主ノ職業</small>	華工隊員 (内雜夫)
五病死其他 <small>變死ノ別 自殺其他中毒</small>	衰病死
六病名	飢餓疲勞ニ因ル衰弱死
七發病ノ年月日	昭和二十年五月三日
八死亡ノ年月日時	昭和二十年五月五日午後九時十五分
九死亡ノ場所	空知郡美唄町字美唄六番地 三菱美唄礦業所大和寮

右證明候也

昭和二十年五月六日

醫師

杉本敬一

北海道空知郡美唄町字美唄
三菱礦業株式會社美唄礦業所專屬病院

44

變死者檢案書

變死者住所、氏名、年齢、住所氏名年齢不詳ノ場合ハ性別及推定年齢

北海道空知郡美唄町字美唄 三菱美唄礦業所 大和 岩本

馬三文 三十九歳

檢案日時

昭和二十年五月六日 午前八時二十分

檢案場所

住所内

全身所見

体格中等、花毛、髪長、不長ニシテ全身皮膚稍乾燥、心部、人男性屍ニシテ、既ニ厥冷、不、全身冷、頭部、死後、直、有、死斑、背、胸、腹、一、般、ニ、出、現、不、頸、部、ニ、表、現、ナ、シ、左、側、眼、部、ニ、皮、下、隆、起、斑、下、外、腎、部、ニ、三、×、五、cm、上、下、ニ、走、心、擦、過、剣、ア、リ、上、口、唇、軽、度、ニ、腫、脹、不、左、乳、部、三、幅、約、二、cm、長、廿、約、一、cm、十、斜、走、セ、ル、表、皮、擦、過、剣、ア、リ、又、右、乳、下、部、二、幅、約、一、cm、長、廿、約、九、cm、上、下、ニ、走、心、表、皮、擦、過、剣、ア、リ、左、胸、骨、部、ニ、斜、走、セ、ル、線、状、擦、過、剣、ア、リ、北、回、部、殊、ニ、腎、部、及、右、大、腿、後、面、ニ、表、皮、擦、過、剣、數、個、ヲ、認、ム、肛、門、及、其、周、圍、ニ、著、シ、ク、下、痢、便、ノ、乾、燥、固、着、セ、ル、ヲ、認、ム、外、表、檢、査、ニ、ヨ、リ、五、月、性、衰、化、及、心、胸、腹、部、腫、脹、ノ、外、傷、的、異、常、ヲ、認、ム、ナ、ク、

特ニ異常ヲ有スル局所々々見

(志下心重)

死亡診斷書

一氏名	龍瑞
二男女ノ別	男
三出生ノ年月日	光緒三十年三月十四日
四職業 <small>死亡者職業 家計ノ主ノ職業</small>	華工隊員(内雜夫)
五病死其他 <small>變死ノ別 自殺中毒</small>	病死
六病名	左下肢蜂窠織火々
七發病ノ年月日	昭和三十年四月二十九日
八死亡ノ年月日時	昭和三十年五月七日午前四時 〇分
九死亡ノ場所	空知郡美唄町字美唄〇番地 三菱美唄礦業所 大和寮

右證明候也

昭和三十年五月七日

北海道空知郡美唄町字美唄
三菱礦業株式會社美唄礦業所專屬病院

醫師 天辰鶴吉

43

訂正

訂正

變死者檢案書

變死者住所、氏名、年齢、住所氏名年齢不詳ノ場合ハ性別及推定年齢

北海道空知郡美唄町字美唄 三菱美唄礦業所大和寮 左 瑞 四十二歳

檢案日時

昭和二十年 五月 七日 午前九時

檢案場所

住所ニ同シ

全身所見

四月二十九日左膝部ニ軽度ノ擦傷アリテ加療中
五月一日ヨリ膝部発赤腫脹冷感ヲ呈ス翌日腫脹
膝高度トナリ左下肢全腫脹ニ至リ浮腫性腫脹
暗紫色ヲ呈シ一部壞疽性トナリ皮膚潰瘍ノ剥
脱ヲ見ルモ排膿著シカラス入日ヨリ発熱食思
不振トナリ五月七日不歸ノ客トナレリ

特ニ異常ヲ有スル局所々々見

ナシ

<p>創傷ニ基因スルトキハ 其ノ部位及性狀</p>	<p>負傷又ハ死亡ノ日時不 明ノ時ハ推定日時</p>	<p>成傷器又ハ中毒物質ノ 種類</p>	<p>死因原因並自他爲別</p>	<p>檢案所見ノ 總括的要旨</p>
<p>左下肢、蜂窠織</p>	<p>死亡 昭和二十年五月七日午前四時</p>	<p>病死</p>	<p>蜂窠織炎左下肢全肢ニ至ル高度 衰弱死</p>	<p>右 檢案候也 昭和二十年五月九日</p>

檢案者醫師

天辰鶴志

北海道空知郡美唄町字美唄
三菱美唄礦業所 專屬病院

死亡診斷書

一氏名	何連會
二男女ノ別	男
三出生ノ年月日	民國二年九月十日
四職業 <small>死亡者職業 家計ノ主ノ職業</small>	華工隊員
五病死其他 <small>變死ノ別 自殺其他中毒</small>	病死
六病名	深養失調症
七發病ノ年月日	昭和二十年五月二十日
八死亡ノ年月日時	昭和二十年六月九日午前六時 〇分
九死亡ノ場所	空知郡美唄町字美唄二〇番地 三菱美唄礦業所大和寮

右證明候也

昭和二十年六月十日

北海道空知郡美唄町字美唄
三菱礦業株式會社美唄礦業所專屬病院

醫師 杉本敬 (杉本)

52

三
字
り
な
病

病
變
死
者
檢
案
書

<p>變死者住所、氏名、年齢 住所氏名年齢不詳ノ場合ハ性 別及推定年齢</p>	<p>檢案日時</p>	<p>檢案場所</p>	<p>全身所見</p>	<p>特ニ異常ヲ有スル 局所々々見</p>
<p>北海道空知郡美唄町字美唄 三菱美唄礦業所大和寮 何連會 三十三歳 華〇</p>	<p>昭和二十年六月九日</p>	<p>住所ニ同シ</p>	<p>五月二十日午前十時作業場ニ於テ卒倒シ来院ス。一般状態良好 七五作格格葉衣不良ニシテ高熱瘦著シ心脈衰弱ノ徵著明ニシテ左 下肢疼痛一部血痂シ其部ヨリ出血認メラル。直々ニ之病 病舎ニ收容安静加療中次第ニ衰弱加ハリ左肘部ニ膿瘍形 成五月二十五日より全身ニ多量性膿性潰瘍生ジ六月二日 右臂部ニ小兒頭大ノ褥瘡形成シ化膿ス 熱著シ六月六日より食思不振十月十日全身衰弱頓ニ加ハリ 六月九日午前六時終ニ息絶ス</p>	<p>特ニ異常ヲ有スル 局所々々見</p>

呂六

創傷ニ基因スルトキハ
其ノ部位及性狀

負傷又ハ死亡ノ日時不

明ノ時ハ推定日時

成傷器又ハ中毒物質ノ
種類

死因原因並自他爲別

檢案所見ノ

總括的
要旨

右 檢 案 候 也

昭和二十年

六月

九日

北海道空知郡美唄町字美唄

三菱美唄礦業所 專屬病院

檢案者醫師

杉本 敬一



Handwritten notes in the table cells, including dates and medical observations.

死亡診斷書

一氏名	董 留 空
二男女ノ別	男
三出生ノ年月日	民國二年 七月二十九日 (三十三才)
四職業 <small>死亡者職業 家計ノ主ナル職業</small>	華工隊員
五病死其他 <small>變死ノ別 自殺其他中毒</small>	病死
六病名	左手背挫傷 貧血
七發病ノ年月日	昭和十年 二月二十三日
八死亡ノ年月日時	昭和十年 六月十三日 午左二時五十分
九死亡ノ場所	空知郡美唄町字美唄 番地 三菱美唄礦業所 大和寮

右證明候也

昭和十年 六月十四日

北海道空知郡美唄町字美唄 三菱礦業株式會社美唄礦業所專屬病院

醫師

大塚友徳

55

一
字
二

一
字
二

變死者檢案書

變死者住所、氏名、年齢
住所氏名年齢不詳ノ場合ハ性
別及推定年齢

北海道空知郡美唄町字美唄 三菱美唄礦業所 大和寮中

董 留 定 三十三歳 (素人)

昭和二十一年六月二十三日

檢案場所

北海道空知郡美唄町字美唄 三菱美唄礦業所 大和寮中

全身所見

二月二十一日午後三時頃因急二件ハレテ左股不右手背ノ大
部ヨリ指指例ヲ廻リテ手背ノ背ノ及ノ廣ニ於テ指指アリ
指指赤腫及白膏骨一部中露出ス。創面ハ著シク汚染セ
出点著明ナリ、直ニニ創面ヲ清拭シ動脈出血ハ結紮止血シ
一部縫合スルニ汚濁出血アリ、依テ圧迫綿帯ヲテ止血
劑ヲ注射シ制腐劑、止血劑、注射ニテ消毒ス。創ハ化膿シ
カシニ交換時汚濁出血著明ナリ、依テ換藥ヲ行ヒテ創
面ヲ清拭シ、白膏ヲテ創面ヲ蓋フ。三月三日下
旬排膿止メ肉芽組織次第ニ良好トナルニ尚綿帯交換
時多量ノ出血ヲ見ル。止血劑、止血劑、注射及ヒ軟膏療法ニ
リ創面ハ治癒ニ趨ク。三月五日治癒セシメ手背部

特ニ異常ヲ有スル

局所々々見

三月三日下
旬排膿止メ肉芽組織次第ニ良好トナルニ尚綿帯交換
時多量ノ出血ヲ見ル。止血劑、止血劑、注射及ヒ軟膏療法ニ
リ創面ハ治癒ニ趨ク。三月五日治癒セシメ手背部

<p>創傷ニ基因スルトキハ其ノ部位及性狀</p>	<p>負傷又ハ死亡ノ日時不明ノ時ハ推定日時</p>	<p>成傷器又ハ中毒物質ノ種類</p>	<p>死因原因並自他爲別</p>	<p>檢案所見ノ總括的要旨</p>	<p>右檢案候也</p>
<p>昭和二十年六月十日 北海道空知郡美唄町字美唄 三菱美唄礦業所 專屬病院 檢案者醫師 大塚友徳</p>					

昭和二十年六月十日

北海道空知郡美唄町字美唄
 三菱美唄礦業所 專屬病院
 檢案者醫師 大塚友徳

大塚友徳

死亡診斷書

一 氏名	張 蔭 西
二 男 女 之 別	男
三 出生ノ年月日	光緒三十二年 三月二十四日 (四十歳)
四 職業 <small>死亡者職業 家計ノ主ノ職業</small>	華工 隊員
五 病死其他變死ノ別 <small>自殺 中毒</small>	變死
六 病 名	左側骨盤骨折 左下3、4、5、6助骨骨折 右側骨盤骨折 右下2、3、4、5、6助骨骨折
七 發病ノ年月日	昭和二十年 六月十四日 左腕關節部骨折
八 死亡ノ年月日時	昭和二十年 六月十七日 午前五時 〇分
九 死亡ノ場所	空知郡美唄町字美唄 〇番地 三菱美唄礦業所專屬病院

右證明候也

昭和二十年 六月十八日

北海道空知郡美唄町字美唄
三菱礦業株式會社美唄礦業所專屬病院

醫師

杉本 敬

一室
本

變死者檢案書

變死者住所、氏名、年齢
住所氏名年齢不詳ノ場合ハ性
別及推定年齢

北海道空知郡美唄町字美唄 三菱美唄礦業所 大如 宗子
張 女 陰 西 三十九歳 (華人)

檢案日時

昭和二十年六月十七日

檢案場所

三菱美唄礦業所 刑場

全身所見

六月十四日午後五時旭東醫院 意識明瞭ナルモ呼吸連迫シ胸部激痛
ヲ訴ヘ一般病狀甚カ不良ナリ、精査スルニ左側頸部ニ深サ骨腫ニ達ス
ル腫狀創、右側頸部深サ骨腫ニ達スル腫圍ニシテ挫創アリ、頸部兩
耳後部ニ見不レ形ノ挫傷アリ、頸部ノ骨折認メラレズ、左前胸部
骨ノ骨折明カニ認メラレシテ乳線下ニ於テ第三四五六肋骨骨呼吸音著シク
位アル骨折可生シ左側胸部及心背部ニ腫脹ヲ来シ左肩胛骨骨折
モ確カニ左股関節全ク運動不能ニシテ腫脹ハ左側足背骨ノ骨
折容易ニ認メラレモ自然排尿可能ニシテ血尿ヲ見ズ、左下腿前面
ニ挫創アリテ其ノ部ニ中心ニ腫脹表形シ下脛兩骨々折ハ左腕
關節部腫脹輕度ナルモ運動障礙著シク骨折ヲ認ムル以上ニ手頭
部ノ創、処置、四肢骨ノ骨折部別本圖定シ絶対安靜、下ニ入
院セシムル血創及心強心創、左肘ヲ施行シ位置觀察中ニ左側胸

特ニ異常ヲ有スル
局所々々見

56

<p>創傷ニ基因スルトキハ其ノ部位及性狀</p>	<p>負傷又ハ死亡ノ日時不明ノ時ハ推定日時</p>	<p>成傷器又ハ中毒物質ノ種類</p>	<p>死因原因並自他爲別</p>	<p>檢案所見ノ總括的要旨</p>	<p>右 檢 案 候 也</p>
<p>部ニ血腫形成シ次第ニ呼吸困難増進シ十七日午前四時三十分心臓停止ニ至リ午後五時終ニ鬼籍ニ入リ</p>	<p>負傷時昭和二十一年六月十四日午後四時三十分死時昭和二十一年六月十七日午前五時五分</p>	<p>汽 車</p>	<p>急死</p>	<p>以上所見ニヨリ多数ノ骨折或ハ頭部ニ挫創生ズルモ左半身四肢大動脈骨折左肩胛骨骨折ニ至リ肺臓機能障礙及心臓停止ニ至リ死ノ輕傷ナク思ハレ</p>	<p>昭和二十年 六月十七日</p>

北海道空知郡美唄町字美唄

三菱美唄礦業所 專屬病院

檢案者醫師

杉本 敬一

死亡診斷書

一氏名	常 雙 貴
二男女ノ別	男
三出生ノ年月日	光緒十四年 五月 六日 (四十七歲)
四職業 <small>死亡者職業 家計ノ主ノ職業</small>	華工隊員
五病死其他 <small>變死ノ別 自殺 中毒</small>	病死
六病名	榮養失調症
七發病ノ年月日	昭和二十年 四月 五日
八死亡ノ年月日時	昭和二十年 六月 十七日 午前六時 十分
九死亡ノ場所	空知郡美唄町字美唄 番地 三菱美唄礦業所 火口寮

右證明候也

昭和二十年 六月 十八日

北海道空知郡美唄町字美唄
三菱礦業株式會社美唄礦業所專屬病院

醫師

杉本 敬



57

變死者檢案書

變死者住所、氏名、年齢
住所氏名年齢不詳ノ場合ハ性別及推定年齢

北海道空知郡美唄町字美唄 三菱美唄礦業所 大和宗子
常 雙 貴 四十七歳 (華)

檢案日時

昭和二十年 六月 十七日

檢案場所

住居

全身所見

昭和二十年四月廿七日、右膝上部外側二約半掌大、赤赤腫脹ヲ来シ、疼痛、多歩行困難ニ至リ、冷覺感中、起自潰不排膿ハ、是ニシテ加療中、病狀ハ全ク一進一退ニテ漸次全身衰弱、微軟若クナリ、五月月中旬左下腿ニ長サ約五寸程ニ豆粒様瘡形成ヲ見ルニ至リ、瘡底ハ三層ニテ壞疽性ナリ、右腕三層以上皮、剝脱ヲ見ル。六月二日、上半身各所ニ約雀卵大乃至鴉卵大、瘡形取次、中ニ波動ヲ呈スルモノアリ、皮膚瘡、瘡底赤肉ナリ、次第ニ衰弱シ、微増進シ、左側胸部ニ十見弱大、褥瘡發生シ、熱帯加ナリ、衰弱不振ナリ、六月十日、息ヲ絶スル。全身衰弱ニヨリ、左下腿及右側胸部、褥瘡。

特ニ異常ヲ有スル局所々々見

<p>創傷ニ基因スルトキハ其ノ部位及性状</p>	<p>負傷又ハ死亡ノ日時不明ノ時ハ推定日時</p>	<p>成傷器又ハ中毒物質ノ種類</p>	<p>死因原因並自他爲別</p>	<p>檢案所見 總括的要旨</p>	<p>右檢案候也</p>
<p><i>Handwritten notes in vertical columns, starting with '創傷ニ基因スルトキハ'</i></p>	<p><i>Handwritten notes in vertical columns, starting with '負傷又ハ死亡ノ日時不明ノ時ハ'</i></p>	<p><i>Handwritten notes in vertical columns, starting with '成傷器又ハ中毒物質ノ種類'</i></p>	<p><i>Handwritten notes in vertical columns, starting with '死因原因並自他爲別'</i></p>	<p><i>Handwritten notes in vertical columns, starting with '檢案所見 總括的要旨'</i></p>	<p>昭和二十年九月十七日 北海道空知郡美唄町字美唄 三菱美唄礦業所 專屬病院 檢案者醫師 杉本 敬 (杉本)</p>

死亡診斷書

一氏名	王則有
二男女ノ別	男
三出生ノ年月日	民國二年十一月十一日 (三十三歲)
四職業 <small>死亡者職業 家計主ノ職業</small>	石炭山内雜夫
五 <small>病死其他 自殺中毒</small> 變死ノ別	病死
六病名	肺結核
七發病ノ年月日	昭和 年 月 日 不詳
八死亡ノ年月日時	昭和二十年七月十五日 午後四時三十分
九死亡ノ場所	空知郡美唄町字美唄〇六〇番地 三菱美唄礦業所大和寮

右證明候也

昭和二十年七月十六日

北海道空知郡美唄町字美唄
三菱礦業株式會社美唄礦業所專屬病院

醫師

中村三夫



三菱鑛業株式會社

美 唄 礦 業 所

北海道空知郡美唄町

第

號

(附屬書類)

通)

昭和

年

月

日

檢診書

王 則 有

民國二年十月十一日生

病名

肺結核

患者來山當時ヨリ慢性氣管枝火々ノ如キ

症狀アリ船中ニテ風邪ヲ引キタリト言フ

恐ラクハ在中國ヨリ罹患セルモノナラン

十月十日來院ス胸部笛音アリ咳嗽

アリ去痰劑投與ス十一月十七日頃ヨリ

輕快スソノ後五月七日頃ヨリ再來

又咳嗽アリト五月十三日突然ニ咯血アリ

微熱アリソノ後毎日少量ノ血性咯痰

アリ時々呼吸困難アル時アリ六月十三日



三菱鑛業株式會社

美 唄 礦 業 所

北海道空知郡美唄町

第

號

(附屬書類)

通)

昭和

年

月

日

頃ヨリ高熱ヲ發シ 乾酪性肺炎ノ状ヲ
呈ス リンゲル注射 強心劑注射ヲ
ス 次第ニ重篤ニ來リ 瘦細衰弱ス
七月十五日午後四時半頃遂ニ死亡ス
右検診候也

昭和二十年七月十六日

醫師 中村 三夫

死亡診斷書

一氏名	李全
二男女ノ別	男
三出生ノ年月日	宣統三年四月二十五日
四職業 <small>死亡者職業 家計主ノ職業</small>	石炭山内雜夫
五 <small>病死 自殺 其他 變死 中毒</small> ノ別	病死
六病名	胃藏炎
七發病ノ年月日	昭和二十年六月十六日
八死亡ノ年月日時	昭和二十年七月二十日午前八時五十分
九死亡ノ場所	空知郡美唄町字美唄二番地 三菱美唄礦業所專屬病院

右證明候也

昭和二十年七月二十日

北海道空知郡美唄町字美唄
三菱礦業株式會社美唄礦業所專屬病院

醫師

中村三夫



三菱鑛業株式會社

美 唄 鑛 業 所

北 海 道 空 知 郡 美 唄 町

199

第

號

(附屬書類)

通)

昭和

年

月

日

検診書

李 全

宜統三年四月十五日生

病名 腎臟火

昭和二十年六月十五日 初診 四日前ヨリ 全身

タル カツタト 顔面ニ軽度ノ浮腫アリ

尿量減少ス 尿中蛋白陽性ナリ

入院ヲ命ズ 利尿劑注射及ビ投與ス

六月十九日頃ヨリ 食欲心 全クナシ リニゲル注

射及ビ 利尿劑注射ヲナス

六月三十日頃ヨリ 重篤トナル 一進一退ノ状ヲ

呈シ 脈膊頻數 七月十日頃ヨリ 意識

半バ溷濁 呼べバ答フルノミ



三菱鑛業株式會社

美 唄 礦 業 所

北海道空知郡美唄町

第

號

(附屬書類)

通

昭和

年

月

日

七月十九日尿量全クナク
二十日午前八時死ニス
右検診候也

昭和二十年七月二十日

醫師

中村

三

夫



美唄礦業株式會社
美唄礦業所
庶務課

訂正

訂正

体検査

死世診断書

一氏名	吳會章
二男女ノ別	男
三出生ノ年月日	光緒三十三年十月十五日
四職業 <small>死亡者職業 家計主ノ職業</small>	萃工隊員
五病 <small>病死 自殺 其他 中毒</small> ノ別	瘧疾死
六病名	瘧疾死(坑内ガスニヨル)
七發病ノ年月日	昭和一年 月 日
八死亡ノ年月日時	昭和二十年八月十日午前七時
九死亡場所	空知郡美唄町字美唄番地 三菱美唄礦業所 坑内

右證明候也

昭和二十年八月十一日

醫師

杉本敬

北海道空知郡美唄町字美唄
三菱礦業株式會社美唄礦業所專屬病院

67

變死者檢案書

三菱美即興業社 喜志 藤田

北海道空知郡美唄町宇美唄 三菱美即興業所 大和 宗平

變死者住所、氏名、年齢
住所氏名年齢不詳ノ場合ハ性別及推定年齢

吳 會 吉平

檢案日時

昭和二十年 八月 十日

檢案場所

三菱美唄 檢案場所

原因因並自

全身所見 係檢案時中等程度死後強直全身諸
臓器中等程度ニテ死斑背而一般ニ軽度ナリ
顔面及上胸部 4ア、1セ著明ニテテ兩眼ニ於テ球
結膜ハ淺血斑著明充血著シ 瞳孔散大ニ角膜輕
度混濁ハ鼻腔口腔粘膜對血著シ 耳腔ニ変化
ナシ 物部以下腹部四肢ニ何等ノ外傷性変化ヲ
認メズ

全身所見

死斑

特別異常ヲ有スル

局、所、立、外、所、見

局、所、立、外、所、見

創傷ニ基因スルトキハ
其ノ部位及性状

負傷又ハ死亡ノ日時不

明ノ時ハ推定日時

成傷器又ハ中毒物質ノ

種類

死因原因並自他爲別

檢案所見ノ

總括的要旨

右檢案候

昭和二十年八月

創傷ニ基因スルトキハ其ノ部位及性状

負傷又ハ死亡ノ日時不明ノ時ハ推定日時

成傷器又ハ中毒物質ノ種類

死因原因並自他爲別

檢案所見ノ

總括的要旨

右檢案候也

昭和二十年八月十日

北道空知郡美唄町字美唄

三菱美唄礦業所 專屬病院

變取香劍 檢案者醫師 杉本 敬



死亡診斷書

一氏名	李小山
二男女ノ別	男
三出生ノ年月日	民國四年三月一日
四職業 <small>死者職業 家計主職業</small>	萃工隊員
五病死其他 <small>變死ノ別 自殺中毒</small>	病死
六病名	結核性肋膜炎兼腹膜炎
七發病ノ年月日	昭和二十年七月 日 下旬
八死亡ノ年月日時	昭和二十年九月三十日 午前二時 〇分
九死亡ノ場所	空知郡美唄町字美唄二〇番地 三菱美唄礦業所 大和寮

右證明候也

昭和二十年九月二十日

醫師 天辰鶴吉
北海道空知郡美唄町字美唄
 三菱礦業株式會社美唄礦業所專屬病院



三菱鑛業株式會社

美 唄 礦 業 所

北海道空知郡美唄町

第

號

(附屬書類)

通)

昭和

年

月

日

患者の検査診書
七月三日呼吸困難及

胸部圧迫感あり再穿刺
李 小 山 出液約七〇

cc 七月十日食慾全ク失
九月十日結核性胸膜炎

病名結核性胸膜炎及結核性腹膜炎
七月二十日初診一週間位より全身違和感あり夕

下微熱時々現ル 右胸部打診上濁音あり呼吸

音全身上ニ弱シ

七月二十七日試験穿刺ヲス 黄色正宗色滲出液

アリ呼吸困難甚シクナル 七月廿六日右胸部ヲ穿刺シテ

滲出液約一三〇ccナル 呼吸甚シク楽トナル ソノ頃

ヨリ腹壁緊弱板状トナルヲ認ム 脈早ク一分間一〇〇

前後ナリ 八月八日又穿刺滲出液約一二〇ccナル

滲出液ハ稀血性ヲ呈セル様ニナル



三菱鑛業株式會社

美 唄 礦 業 所

北海道空知郡美唄町

第

號

(附屬書類)

通

昭和

年

月

日

患者ハ次第ニ瘦細衰弱加ハル。七月三十日呼吸困難及
 胸部压迫感アリ。再穿刺ヲス。血性滲出液約七〇。
 CCヲトル。食欲全ク欠ク。九月中日結膜充血シ九月十二
 日頃ヨリ結膜白膜癰爛ス。カクテ衰弱加ハリ葉石
 効ナク九月三十日遂ニ死ス。全身遺毒ニ感アリタリ
 右肺新候現也。右胸部打診上濁音アリ呼吸
 昭和二十年九月三十日

七月二十七日。試驗穿刺ヲ三菱鑛業所直轄美唄礦業所
 アリ呼吸困難甚シ。醫仰天衣右鶴吉(刺)シテ
 滲出液約一〇〇CCヲトル。呼吸甚シ。熱トナル。ソノ頃
 ヲリ腹壁緊張板状トナルヲ認ム。脈早ク一分間一〇。
 前後ナリ。八月八日又穿刺滲出液約一〇〇CCヲトル
 滲出液ハ稀血性ヲ呈セル様ナリ。

死亡診斷書

一氏名	張 滿貴
二男女ノ別	男
三出生年月日	民國二十一年十一月二日
四職業 <small>死亡者職業 家計主ノ職業</small>	華工隊員
五病死其他 <small>病死 自殺 其他 變死 中毒</small> ノ別	病死
六病名	肺結核兼腸結核
七發病ノ年月日	昭和二十年九月上旬日
八死亡ノ年月日時	昭和二十年十月十二日午後五時〇分
九死亡ノ場所	空知郡美唄町字美唄三番地 三菱美唄礦業所 大和寮

右證明候也

昭和二十年十月十三日

三菱礦業株式會社美唄礦業所專屬病院
北海道空知郡美唄町字美唄

醫師 中村 三天



三菱鑛業株式會社

美 唄 礦 業 所

北海道空知郡美唄町

298

第

號

(附屬書類)

通)

昭和

年

月

日

檢診書

張 滿貴

民國二年七月二日生

病名

肺結核兼腸結核

發病二十年九月上旬頃九月四日初診

患者ハ腹痛及下痢ヲ訴ヒ下痢ハ烈シク

一日十五回以上ノ水様便ナリ血性便ナシ

全身衰弱甚シ入室ヲ命シ少タミン劑

投與及ビ注射ヲナス 九月十六日ヨリ尿

糞ハ失禁アリ咳嗽少シク出ヅ

九月二十日頃ヨリ發熱三十七度五分位

食慾全クナシ 全身瘦細ス 九月二十五日

頃ヨリ臀部及ビ大轉子部ニ瘰癧出來



三菱鑛業株式會社

美 唄 鑛 業 所

北海道空知郡美唄町

第

號

(附屬書類)

通)

昭和

年

月

日

右候診候也

十月十日午前五時遂ニ死亡ス

昭和十年十月十二日

醫師 中村三夫

死亡診斷書

一氏名	劉常德
二男女ノ別	男
三出生ノ年月日	民國三年五月十日
四職業 <small>死亡者職業 家計主ノ職業</small>	華工隊員
五病死其他 <small>病死 自殺 其他 變死 中毒</small> ノ別	病死
六病名	慢性腸炎兼脚氣
七發病ノ年月日	昭和十年八月 日上午
八死亡ノ年月日時	昭和二十年十月十五日午前八時三十分
九死亡ノ場所	空知郡美唄町字美唄。番地 三菱美唄礦業所 和泰

右證明候也

昭和二十年十月十五日

北海道空知郡美唄町字美唄
三菱礦業株式會社美唄礦業所專屬病院

醫師 中村三夫



三菱鑛業株式會社

美 唄 礦 業 所

北海道空知郡美唄町

259

第

號

(附屬書類)

通

昭和

年

月

日

検診書

劉 常德

民國三年五月十日 生

病名 慢性腸炎 兼脚氣

昭和三年八月上旬發病 二年八月六日 初診

下痢腹痛ヲ訴フ 脈膊速ヤシ 患者言

ニヨレバ八月一日頃ヨリ 全身違和 顔面浮腫

及下肢浮腫アリ 脚氣ヲ診斷シ 下ニウタミンB

劑注射及ビ ウタミン末ヲ投與シ入院ヲ命ス

訂正 下痢益々甚シク 次第ニ瘦細シ 食欲

減退シ 九月上旬頃ヨリ發熱シ 十月十五日

午前八時遂ニ死亡ス

右検診候也



三菱鑛業株式會社

美 唄 礦 業 所

北海道空知郡美唄町

第

號

(附屬書類

通)

昭和

年

月

日

昭和二十年十月十五日

醫師 中村 三夫



華人勞務者精算表

三菱美唄礦業所

華人勞務者精算表

(註) 本精算外 = 平慰金 + 計私症死亡 \$250.00
公症死亡 \$500.00 追加支給則

三菱美唄礦業所

23

所得稅

番 號	氏 名	積 働		補 償		平 慰 金		合 計		請 經 費	差 引 殘	貸 付 金	本 人 渡	備 考
		方 數	賃 金	方 數	金 額	傷 病 額	方 數	金 額						
1	袁 新 立	224	2723 50	95	672 00			219	3395 50	697 78	2697 72	2600 00	97 72	
2	李 奎 元	49	1820 50	95	504 00			144	2324 50	425 51	1908 99	1650 00	258 99	
3	張 連 采	265	1811 00	95	504 00			260	2315 00	486 46	1828 54	650 00	1178 54	
4	王 大 俊	265	1810 50	95	504 00			360	2314 50	489 88	1824 62	550 00	1274 62	
5	許 子 良	207	2082 50	95	504 00			202	2586 50	548 30	2038 20	650 00	1388 20	
6	王 文 升	212	1487 00	95	285 00			307 497	1772 00	388 15	1383 85	650 00	733 85	
7	謝 德 采	232	1470 20	95	285 00			227	1755 20	387 08	1368 12	1050 00	318 12	
8	羅 印 英	226	1426 50	95	285 00	27 00		221	1738 50	354 03	1384 47	650 00	734 47	
9	田 候 明	170	1120 40	95	285 00	45 00		265	1460 40	316 65	1143 75	450 00	693 75	
10	田 候 明	124	922 20	95	285 00			219	1207 20	256 57	950 73	450 00	500 73	
11	田 子 春	233	1464 90	95	285 00			328	1749 90	379 74	1370 16	450 00	920 16	
12	田 子 星	92	466 00			250 00		92	716 00	44 05	671 95		671 95	
13	田 蘇 鴻	185	1195 20	95	285 00			280	1480 30	323 06	1157 24	250 00	907 24	
14	葉 揚 印	222	1405 70	95	285 00			317	1690 70	372 59	1318 11	650 00	668 11	
15	朱 光 玉	178	1171 80	95	285 00			273	1456 80	221 02	1135 78	250 00	885 78	
16	劉 瑞 林	168	1142 00	95	285 00			263	1427 00	213 92	1113 08	250 00	863 08	
17	孫 振 山	188	1224 50	95	285 00			283	1509 50	339 08	1170 42	450 00	720 42	
18	馬 倪 鳳	192	1248 20	95	285 00			287	1533 30	334 62	1198 68	450 00	748 68	
19	王 寶 國	19	101 00			250 00		19	351 00	15 48	335 52		335 52	
20	王 寶 國	128	894 50	95	285 00			223	1179 50	272 14	907 36	250 00	657 36	
21	王 寶 國	73	608 20	95	285 00			168	893 20	240 77	652 43	250 00	402 43	
22	王 寶 國	66	320 00			250 00		66	580 00	21 16	558 84		558 84	
23	王 寶 國	35	402 70	95	285 00			120	687 70	189 69	498 03	450 00	48 03	
24	王 寶 國	132	926 00	95	285 00			227	1221 00	272 18	948 82	450 00	498 82	
25	王 寶 國	198	1254 00	95	285 00			293	1539 00	269 65	1269 35	250 00	1019 35	
26	王 寶 國	182	1183 50	95	285 00			277	1468 50	333 23	1135 27	250 00	885 27	
		4265	31722.80	2135	7810.00	82200		6450	40362.80	8392.77	31970.03	144000	17970.03	

三菱美唄礦業所

28

番號	氏名	稼働		補償		吊懸金		合計		諸經費	差引残	貸付金	本人渡	備考
		方数	賃金	方数	金額	傷病手当	方数	金額						
27	王 継 匠	197	1269 20	95	285 00			292	1554 20	326 84	1227 36	450 00	777 36	
28	王 曹 中 魁 全	22	276 00	95	285 00			117	661 00	196 82	464 18	150 00	314 18	
29	王 竟 増 柴 田					250 00			250 00	321 74	250 00	-	250 00	
30	王 鳥 柴 三 文 林	216	1522 50	95	285 00			311	1807 50	381 74	1425 76	1150 00	275 76	
31	王 鳥 松 瑞 武 山	170	857 50			250 00		170	1107 50	94 09	1013 41		1013 41	
32	王 高 松 林 武 山	145	725 00	95	285 00	117 00		240	1127 00	239 38	887 62	450 00	437 62	✓
33	王 張 瑞 武 山	158	1055 00	95	285 00			253	1240 00	287 80	1052 20	650 00	402 20	✓
34	王 周 玉 振 寶 田	126	912 10	95	285 00	189 00		221	1387 10	279 33	1107 77	250 00	857 77	✓
35	王 胡 振 寶 田	236	1477 70	95	285 00			331	1762 70	379 18	1383 52	450 00	933 52	✓
36	王 周 永 文 源 匠	233	1410 70	95	285 00	2 00		328	1698 70	363 86	1334 84	450 00	884 84	✓
37	王 周 永 文 源 匠	236	1468 10	95	285 00			331	1753 10	346 85	1406 25	450 00	956 25	✓
38	王 王 文 源 匠	131	961 50	95	285 00	144 00 100 00		226	1490 50	256 67	1233 83	450 00	783 83	✓
39	王 郝 臣 先 中 黎 卷 祚	228	1451 90	95	285 00			323	1726 90	374 77	1362 13	250 00	1112 13	✓
40	王 隨 殿 成 中 黎 卷 祚	234	1466 00	95	285 00			329	1751 00	376 19	1374 81	650 00	724 81	✓
41	王 隨 趙 成 中 黎 卷 祚	226	1400 40	95	285 00			321	1685 40	364 11	1321 29	650 00	671 29	✓
42	王 胡 占 祚 坦 樓 文 賀 福 米 五 朝 五 入 林	46	245 00			250 00		46	495 00	8 21	486 79	-	486 79	✓
43	王 張 占 祚 坦 樓 文 賀 福 米 五 朝 五 入 林	226	1428 20	95	285 00			321	1723 20	380 89	1342 31	450 00	392 79	✓
44	王 汪 史 鳳 樓 文 賀 福 米 五 朝 五 入 林	227	1429 60	95	285 00			322	1714 60	370 93	1343 67	650 00	693 67	✓
45	王 史 鳳 樓 文 賀 福 米 五 朝 五 入 林	235	1474 40	95	285 00			320	1759 40	378 83	1380 57	650 00	730 57	✓
46	王 張 李 王 張 王 朝 五 入 林	222	1397 20	95	285 00			317	1682 20	366 82	1315 38	250 00	1065 38	✓
47	王 李 王 張 王 朝 五 入 林	189	1223 80	95	285 00			284	1608 80	344 65	1264 15	1050 00	214 15	✓
48	王 李 王 張 王 朝 五 入 林	227	1441 70	95	285 00			322	1726 70	399 14	1327 56	650 00	677 56	✓
49	王 李 王 張 王 朝 五 入 林	235	1484 80	95	285 00			320	1769 80	386 67	1385 13	450 00	933 13	✓
50	王 李 王 張 王 朝 五 入 林	235	1476 20	95	285 00			320	1761 20	380 74	1380 46	450 00	930 46	✓
51	王 李 王 張 王 朝 五 入 林	220	1299 90	95	285 00			315	1684 90	363 55	1321 35	650 00	671 35	✓
52	王 謝 文 林	234	1465 70	95	285 00			329	1750 70	383 48	1367 22	450 00	917 22	✓
		4854	30931.10	2185	6555.00		1303.00	9039	38789.10	8031.54	20,251.56	12150.00	12,607.56	

3

24

三菱美唄礦業所

番 號	氏 名	原		補		平		合		請	差	資	本	備	考
		方	金	方	金	金	金	方	金						
52	楊	200	1309 60	95	285 00	93	00	295	1687 60	342 90	1244 70	450 00	✓	894 70	
54	趙	190	1309 30	95	285 00			285	1594 30	341 67	1252 63	650 00	✓	602 63	
55	趙	164	1085 80	95	285 00			259	1370 80	305 70	1065 10	650 00	✓	415 10	
56	張	236	1472 30	95	285 00			331	1757 30	379 36	1377 94	450 00	✓	927 94	
57	張	227	1429 40	95	285 00			322	1714 40	371 61	1242 79	650 00	✓	692 79	
58	李	234	1476 30	95	285 00			329	1761 30	398 52	1362 78	450 00	✓	912 78	
59	周	22	345 50	95	285 00			117	630 50	200 93	429 57	250 00	✓	179 57	
60	張	188	1175 70	95	285 00			283	1460 70	327 38	1133 32	450 00	✓	683 32	
61	張	77	385 00			250	00	77	635 00	29 43	605 57		✓	605 57	
62	王	226	1399 30	95	285 00			321	1684 30	332 59	1351 73	450 00	✓	901 73	
63	張	220	1379 50	95	285 00			315 316	1664 50	367 54	1296 96	450 00	✓	846 96	
64	王	176	1167 70	95	285 00			271	1452 70	348 73	1103 97	250 00	✓	853 97	
65	吳	236	1427 00	95	285 00			331	1712 00	326 38	1385 62	800 00	✓	585 62	
66	狀	219	1387 20	95	285 00			314	1672 20	362 89	1209 31	450 00	✓	859 31	
67	金	213	1393 30	95	285 00			308	1678 30	367 04	1311 26	450 00	✓	861 26	
68	馬	157	1047 00	95	285 00			252	1332 00	288 90	1043 10	450 00	✓	593 10	
69	王	218	1372 80	95	285 00			313	1657 80	357 63	1206 17	450 00	✓	856 17	
70	于	181	1317 40	95	285 00			276	1602 40	357 38	1251 02	450 00	✓	801 02	
71	王	202	1103 50			250	00	202	1353 50	131 87	1221 63		✓	1221 63	
72	孫	222	1402 90	95	285 00			317	1687 90	373 11	1314 79	850 00	✓	464 79	
73	都	235	1388 20	95	285 00			330	1673 20	366 12	1207 08	450 00	✓	857 08	
74	都	121	833 00	95	285 00			216	1118 00	237 61	880 39	450 00	✓	430 39	
75	李	202	1304 70	95	285 00			297	1589 70	368 69	1221 01	450 00	✓	771 01	
76	張	155	1063 30	95	285 00			250	1348 30	306 03	1042 27	650 00	✓	392 27	
77	李	147	983 50	95	285 00	99	00	242	1467 50	272 04	1195 46	450 00	✓	745 46	
78	楊	161	1071 30	95	285 00	100	00	256	1356 30	298 92	1077 38	450 00	✓	627 38	
		4829	31030.50	2280	6840.00	992.00		7109	38662.50	8128.95	30533.55	11950.00		18583.55	

番号	氏名	稼働		補償		吊懸金 傷病手当	合計		諸経費	差引残	貸付金	本人渡
		方数	値金	方数	金額		方数	金額				
79	張万雨	129	954 20	95	285 00	99 00	224	1338 20	285 32	1052 98	250 00	✓ 802 98
80	梁凡生	200	1210 40	95	285 00		295	1595 40	341 40	1254 00	250 00	✓ 1004 00
81	于振鴻	225	1419 20	95	285 00		320	1704 20	372 92	1331 28	450 00	✓ 881 28
82	趙長路	190	1240 00	95	285 00	165 00	285	1690 00	326 33	1363 67	550 00	✓ 813 67
83	徐任堂	228	1295 20	95	285 00		323	1680 20	370 22	1310 00	650 00	✓ 660 00 660 00
84	對慎思	207	1206 10	95	285 00		302	1591 10	335 97	1255 13	450 00	✓ 805 13
85	刘慎成	190	1220 00	95	285 00		285	1505 00	303 46	1201 54	250 00	✓ 951 54
86	許廣志	226	1266 50	95	285 00		321	1551 50	298 71	1252 79	250 00	✓ 1002 79
87	甄勇寬	236	1429 20	95	285 00		331	1724 20	357 60	1366 60	450 00	✓ 916 60
88	李志興	182	1224 90	95	285 00		277	1519 90	356 87	1163 03	450 00	✓ 713 03
89	呂景春	220	1441 20	95	285 00		325	1726 20	361 34	1364 86	450 00	✓ 914 86
90	谷少貴	164	1088 90	95	285 00		259	1373 90	301 00	1072 90	250 00	✓ 822 90
91	塩方箱	226	1475 70	95	285 00		321	1760 70	375 60	1385 10	450 00	✓ 935 10
92	周後英	224	1463 70	95	285 00		329	1748 70	370 65	1378 05	450 00	✓ 928 05
93	曹世忠	186	1209 70	95	285 00	18 00	281	1512 70	331 73	1180 97	450 00	✓ 730 97
94	李世樹	205	1207 40	95	285 00	20 00	300	1622 40	343 87	1278 53	250 00	✓ 1028 53
95	劉春順	217	1265 70	95	285 00		312	1650 70	352 32	1298 38	250 00	✓ 1048 38
96	刘春路	222	1402 70	95	285 00		317	1687 70	369 52	1318 18	450 00	✓ 868 18
97	馬路安	226	1326 50	95	285 00		321	1611 50	321 94	1289 56	250 00	✓ 1039 56
98	張春泰	208	1332 20	95	285 00		303	1617 20	356 34	1260 86	450 00	✓ 810 86
99	張春存	216	1269 70	95	285 00		311	1654 70	356 13	1298 57	450 00	✓ 848 57
100	馬向陽	227	1451 90	95	285 00		322	1736 90	389 61	1347 29	450 00	✓ 897 29
101	楊福瑞	210	1249 50	95	285 00		305	1634 50	361 45	1273 05	450 00	✓ 823 05
102	張文林	224	2179 00	95	504 00		329	2683 00	541 28	2141 72	650 00	✓ 1491 72
103	張福合	209	1440 00	95	285 00		304	1725 00	382 83	1342 17	350 00	✓ 992 17
104	劉鴻儒	219	1388 50	95	285 00		314	1673 50	346 26	1327 24	450 00	✓ 877 24

5460 25,370,20 2,470 2,629 24 312 24 2936 43319,20 9,210.67 24,106,53 10,500.00 23,603.53

2401

05

三美美員業所

番号	氏名	稼		働		補		債		平慰金 傷病手当	合		諸経費	差引残	貸付金	本人返	備考
		方数	賃	全	方数	全	額	方数	全		方数	金					
105	張	127	890.50		95	285.00					222	1175.50	239.63	935.87	450.00	485.87	
106	劉	230	1230.00		95	285.00					325	1515.00	291.05	1223.95	250.00	973.95	
107	劉	193	1245.80		95	285.00					288	1520.80	324.89	1195.91	450.00	745.91	
108	張	218	1385.70		95	285.00					313	1670.70	367.31	1203.39	450.00	853.39	
109	高	210	1357.20		95	285.00			57.00		305	1699.20	356.33	1342.97	850.00	492.97	
110	吳	85	419.70						500.00		158	919.70	105.49	814.21		814.21	
111	孫	199	1284.80		95	285.00					294	1569.80	271.99	1197.81	850.00	347.81	
112	耿	230	1291.00		95	285.00					325	1576.00	325.59	1250.41	750.00	500.41	
113	王	235	1478.60		95	285.00					330	1763.60	386.75	1376.85	650.00	726.85	
114	李	232	1462.90		95	285.00					327	1747.90	376.21	1371.59	650.00	721.59	
115	武	231	1454.10		95	285.00					326	1739.10	374.12	1364.98	650.00	714.98	
116	葛	218	1379.60		95	285.00					313	1664.60	359.37	1305.23	250.00	1055.23	
117	王	205	1315.50		95	285.00			102.00		300	1702.50	341.80	1360.70	250.00	1110.70	
118	孫	219	1378.00		95	285.00			15.00		314	1678.00	358.69	1319.31	250.00	1069.31	
119	李	202	1285.80		95	285.00					297	1570.80	325.20	1235.60	150.00	1085.60	
120	王	231	1449.90		95	285.00					326	1734.90	368.92	1365.98	850.00	515.98	
121	張	223	1410.10		95	285.00					318	1695.10	366.90	1328.20	250.00	1078.20	
122	王	199	1306.50		95	285.00			24.00		294	1715.50	356.24	1359.26	250.00	1109.26	
123	李	166	1103.80		95	285.00			100.00		261	1388.80	289.59	1099.21	250.00	849.21	
124	李	79	645.50		95	285.00					174	930.50	232.02	698.48	250.00	448.48	
125	李	57	285.00						250.00		57	535.00	12.41	522.59		522.59	
126	王	226	1515.20		95	285.00			15.00		321	1815.20	388.66	1426.54	1400.00	26.54	
127	王	231	1390.50		95	285.00					326	1675.50	293.43	1382.07	250.00	1132.07	
128	王	233	1376.00		95	285.00					328	1661.00	351.62	1209.38	100.00	1209.38	
129	王	235	1432.50		95	285.00					330	1717.50	348.24	1369.26	250.00	1119.26	
130	王	236	1426.00		95	285.00					331	1711.00	322.43	1388.57	250.00	1138.57	
		5150	32,200.80		2280	6,840.00			1,063.00		7403	40,103.80	5,254.98	31,848.82	11,000.00	20,848.82	

番號	氏名	稼働		補償		金額		吊魁全傷病手当	合計		請經費	差引残	貸付金	本人渡
		方数	值	方数	金額	方数	金額							
121	李小山	208	1322.20	40	120.00	250.00	248	1692.20	287.36	1404.84	100.00	1304.84		
132	張有景	236	1438.00	95	285.00		331	1723.00	311.04	1411.96	250.00	1161.96		
133	張清祥	165	1145.30	95	285.00	400.00 219.00	260	2049.30	293.32	1755.98	250.00	1505.98		
134	楊物件	203	1296.90	95	285.00		298	1581.90	341.04	1240.86	250.00	990.86		
135	楊鳥老肥	203	1298.70	95	285.00	57.00	298	1640.70 1583.70	347.05	1293.65	450.00	843.65		
136	朱庚強	218	1382.30	95	285.00		313	1667.30	362.61	1304.69	450.00	854.69		
137	鄭小登	236	1525.80	95	285.00		331	1810.80	369.11	1441.69	250.00	1191.69		
138	牛恭林	198	1281.00	95	285.00		293	1566.00	352.99	1213.01	250.00	963.01		
139	楊庚德	107	535.50	95	285.00	291.00	202	1111.50	249.43	862.07	250.00	612.07		
140	劉廷礼	204	1265.50	95	285.00	54.00	299	1604.50	344.08	1260.42	250.00	1010.42		
141	時起	224	1422.60	95	285.00		319	1707.60	367.42	1340.18	450.00	890.18		
142	楊在興	192	1261.80	95	285.00		287	1546.80	341.78	1205.02	250.00	955.02		
142	趙元如	198	1276.90	95	285.00		293	1561.90	357.25	1204.65	650.00	554.65		
144	王錫信	154	1060.20	95	285.00	39.00	249	1384.20	296.27	1087.93	250.00	837.93		
145	張合	226	1422.20	95	285.00		321	1707.20	368.12	1339.08	100.00	1239.08		
146	李鳳祥	230	1442.40	95	285.00		325	1727.40	376.62	1350.78	100.00	1250.78		
147	曹作良	-	-	-	-	250.00	-	250.00	-	250.00	-	250.00		
148	鮑生寬	228	1507.50	95	285.00		323	1792.50	372.32	1420.17	100.00	1320.17		
149	趙文秀	219	1511.80	95	285.00	48.00	314	1844.80	382.84	1461.96	850.00	611.96		
150	李國福	190	1238.90	95	285.00		285	1523.90	343.95	1179.95	950.00	229.95		
151	曹憲照	81	650.00	95	285.00	515.00	176	1450.00	271.36	1178.64	650.00	528.64		
152	裴繼漢	57	285.00	-	-	250.00	57	535.00	1384	521.16	-	521.16		
153	謝文鳳	195	1281.70	95	285.00		290	1566.70	347.34	1219.36	250.00	969.36		
154	岳秀如	226	1424.90	95	285.00		321	1709.90	375.86	1334.04	650.00	684.04		
155	左鳳祥	236	1473.00	95	285.00		331	1758.00	376.35	1381.65	650.00	731.65		
156	張華堂	205	1332.50	95	285.00	84.00	300	1701.50	342.21	1359.29	250.00	1109.29		
		4839	31082.60	2225	6675.00	2457.00	7064	40214.60	8191.57	32023.03	8900.00	23123.03		

番号	氏名	稼		傷		補		債		平慰金		合計		諸経費	差引残	貸付金	本人渡	備考	
		方数	貨	金	方数	金	方数	金	方数	金	方数	金	方数						金
157	張廣文	233	1419	50	95	285	00	400	328	1708	50	304	06	1404	44	250	00	1154	44
158	劉富	90	702	00	95	285	00		185	987	00	254	00	733	00	350	00	383	00
159	張新	167	1096	80	95	285	00		262	1381	80	296	98	1084	82	850	00	234	82
160	趙辰	203	1287	00	95	285	00		298	1672	00	385	61	1286	39	450	00	836	39
161	荀西	74	617	20	95	285	00		169	902	20	239	24	662	96	650	00	12	96
162	張蔭	154	789	00	-	-	-	500	154	1298	00	720	8	1225	92	-	-	1225	92
163	張順	228	1429	90	95	285	00	900	323	1714	90	365	27	1349	63	350	00	999	63
164	張林	161	1078	00	95	285	00		256	1363	00	318	41	1044	59	650	00	394	59
165	張生	226	1419	80	95	285	00		321	1704	80	372	14	1332	66	350	00	982	66
166	潘秀	199	1281	40	95	285	00	42	294	1608	40	341	22	1267	18	650	00	6	7
167	劉文	207	1319	30	95	285	00		302	1604	30	354	06	1250	24	850	00	400	24
168	紀祐	235	1466	10	95	285	00		330	1751	10	371	14	1379	96	650	00	729	96
169	李星	129	906	50	95	285	00		224	1191	50	300	95	890	55	850	00	40	55
170	尚武	184	1192	00	95	285	00		279	1477	00	312	79	1164	21	650	00	514	21
171	吳存	189	1232	00	95	285	00		284	1517	00	350	69	1166	31	750	00	416	31
172	左瑞	227	1481	20	95	285	00		322	1766	20	384	92	1381	28	550	00	831	28
173	宋遷	140	706	00	-	-	-	250	140	956	00	71	40	884	60	-	-	884	60
174	張世	186	1198	50	95	285	00		281	1483	50	272	87	1210	63	250	00	960	63
175	張堂	53	375	00	95	285	00		148	660	00	190	90	469	10	150	00	319	10
176	楊然	127	894	60	95	285	00		222	1179	60	286	33	893	27	650	00	243	27
177	彭意	220	1387	90	95	285	00		315	1672	90	372	81	1300	09	450	00	850	09
178	張海	83	675	90	95	285	00	21	178	981	90	255	90	726	00	250	00	476	00
179	彭山	230	1441	80	95	285	00		325	1726	80	368	48	1358	32	650	00	708	32
180	卓亭	213	1289	40	95	285	00	100	308	1674	40	364	11	1300	29	850	00	460	29
181	王鳳	224	1412	20	95	285	00		319	1697	20	389	45	1337	75	250	00	1087	75
182	錢義	224	1358	70	95	285	00		319	1643	70	358	64	1285	06	850	00	435	06
		4606	29557	20	2280	6240	00	926	6006	27,323	70	7,924	45	29,247	25	13,200	00	16,047	25

考号	氏名	祿		働		補		借		甲慰金		合		諸経費	差引残	貸付金	本人派	備考		
		方数	賃	金	方数	金	額	傷病手当	方数	金額										
183	屈李	173	1157	00	95	285	00	33	00	268	1475	00	320	90	1154	10	850	00	204	10
184	王	164	1098	20	95	285	00			259	1383	20	317	32	1065	88	450	00	615	88
185	劉	228	1379	50	95	285	00			323	1664	50	295	67	1368	83	250	00	1118	83
186	謝	211	1358	60	95	285	00			306	1643	60	366	20	1277	40	850	00	427	40
187	孫	134	939	90	95	285	00			229	1224	90	307	99	916	91	250	00	666	91
188	宋	185	1248	80	95	285	00	54	00	280	1587	80	308	47	1279	33	250	00	1029	33
189	田	108	540	00				250	00	108	790	00	37	30	752	70			752	70
190	劉	177	1199	50	95	285	00	102	00	272	1586	50	301	97	1284	53	250	00	1034	53
191	董	225	1418	60	95	285	00			320	1703	60	366	83	1336	77	250	00	1086	77
192	祖	226	1417	80	95	285	00			321	1702	80	367	14	1335	66	250	00	1085	66
193	陳	220	1391	30	95	285	00			315	1676	30	358	34	1317	96	650	00	667	96
194	康	151	1217	40	95	285	00			246	1502	40	333	66	1168	74	650	00	518	74
195	邊	172	1982	20	95	285	00			267	2267	20	534	13	1733	07	1150	00	583	07
196	候	236	1671	00	95	285	00			331	1956	00	411	74	1544	26	950	00	594	26
197	毛	219	1394	40	95	285	00			314	1679	40	378	35	1301	05	450	00	851	05
198	李	230	1442	80	95	285	00			325	1727	80	367	69	1360	11	450	00	910	11
199	祖	194	1038	20				250	00	194	1288	20	146	43	1141	77			1141	77
200	張	202	1293	20	95	285	00			297	1575	20	319	05	1259	15	450	00	809	15
201	張	229	1443	60	95	285	00			324	1728	60	379	68	1348	92	550	00	798	92
202	張	175	1150	30	95	285	00			270	1435	30	312	27	1123	03	250	00	873	03
203	張	217	1372	00	95	285	00			312	1657	00	343	78	1313	22	450	00	863	22
204	張	226	1432	20	95	285	00			321	1717	20	367	36	1349	84	450	00	899	84
205	張	161	1191	00	95	285	00			256	1476	00	349	27	1126	73	550	00	576	73
206	耿	127	914	90	95	285	00			222	1199	90	256	36	943	54	250	00	693	54
207	董	210	1355	60	95	285	00			305	1640	60	384	24	1256	36	350	00	906	36
208	劉	236	1562	20	95	285	00			331	1847	20	406	47	1440	73	450	00	990	73
		5036	33610	20	2200	6840	00	689	00	7316	4139	20	8638	61	32500	59	11700	00	20000	59

番号	氏名	稼		働		補		債額	吊慰金 傷病手当	合計		諸経費	差引残	貸付金	本人渡	備考					
		方数	賃	金	方数	金	方数			金											
209	呂 策 華	234	1515	20	95	285	00			329	1800	20	375	46	1,424	74	450	00	✓	974	74
210	趙 德 中	9	275	10	95	285	00			104	560	10	202	01	358	09	250	00	✓	108	09
211	馮 起 熙	230	1435	40	95	285	00			325	1720	40	361	44	1,358	96	650	00	✓	708	96
212	馮 國 祥	197	1275	50	95	285	00			292	1560	50	266	04	1,194	46	450	00	✓	744	46
213	李 棋 平	227	1443	50	95	285	00			322	1728	50	386	24	1,342	16	650	00	✓	692	16
214	胡 樹 棟	173	1139	70	95	285	00			268	1424	70	290	53	1,134	17	450	00	✓	684	17
215	馮 趙 慶	197	1271	70	95	285	00			292	1556	70	324	57	1,222	13	250	00	✓	972	13
216	馮 樹 山	226	1420	60	95	285	00			321	1705	60	367	64	1,337	96	150	00	✓	1,187	96
217	馮 福 祥	226	1445	40	95	285	00			321	1730	40	389	14	1,341	26	250	00	✓	1,091	26
218	呂 本 生	177	1169	80	95	285	00			272	1454	80	334	46	1,120	34	450	00	✓	670	34
219	齊 胡 榮	218	1578	80	95	285	00			313	1863	80	400	22	1,463	58	1,050	00	✓	413	58
220	胡 李 長	196	1258	10	95	285	00			291	1542	10	325	26	1,217	74	450	00	✓	767	74
221	李 干 慶	231	1469	20	95	285	00			326	1754	20	388	32	1,365	88	450	00	✓	915	88
222	任 江 安	207	1311	50	95	285	00			302	1596	50	266	19	1,230	31	450	00	✓	780	31
223	王 柏 河	227	1432	20	95	285	00			322	1717	20	368	56	1,348	64	650	00	✓	698	64
224	王 成 存	215	1383	20	95	285	00			310	1668	20	385	52	1,222	68	850	00	✓	432	68
225	杜 河 成	205	1315	90	95	285	00			300	1600	90	368	76	1,232	14	250	00	✓	982	14
226	王 宇 善	224	1411	50	95	285	00			319	1696	50	367	64	1,328	86	150	00	✓	1,178	86
227	江 金 福	153	1027	20	95	285	00			248	1312	20	289	60	1,022	60	250	00	✓	772	60
228	羅 現 言	156	1051	70	95	285	00			251	1336	70	325	54	1,001	16	650	00	✓	351	16
229	李 善 思	186	1209	90	95	285	00			281	1494	90	355	54	1,139	36	550	00	✓	589	36
230	柳 言 祥	236	1427	50	95	285	00			331	1712	50	321	70	1,390	80	450	00	✓	940	80
231	趙 相 臣	231	1561	60	95	285	00			326	1846	60	415	91	1,430	69	450	00	✓	980	69
232	趙 相 臣	227	1432	90	95	285	00			322	1717	90	270	26	1,347	64	650	00	✓	697	64
233	趙 相 臣	60	569	20	95	285	00			155	854	20	276	20	578	00	350	00	✓	228	00
234	趙 相 臣	236	1516	00	95	285	00			331	1801	00	387	48	1,413	52	650	00	✓	763	52
		5104	32,342	30	2,470	7,410	00			7524	40,158	30	9,130	63	31,627	57	12,350	00	✓	19,277	57

步號	氏名	稱		補		吊籃	合計		諸經費	差引錢	值什錢	本人渡	備	考
		方數	值	方數	值		方數	值						
235	楊玉桂	226	1425.50	95	285.00		331	1710.50	319.93	1390.57	450.00	940.57		
236	張德周	188	1225.00	95	285.00		283	1510.00	353.99	1156.01	250.00	906.01		
237	張祥祥	189	1343.30	95	285.00		284	1628.30	271.58	1256.72	650.00	606.72		
238	李王永	1	6.00			250.00	1	256.00	3.99	252.01		252.01		
239	郝成寶	84	669.60	95	285.00		179	954.60	263.94	690.66	250.00	440.66		
240	陸進樹					250.00		250.00		250.00		250.00		
241	王蔡于	221	1411.60	95	285.00		316	1696.60	358.92	1337.68	450.00	887.68		
242	王蔡于	232	1554.50	95	285.00		327	1839.50	405.04	1434.46	450.00	984.46		
243	于毛高	223	1393.90	95	285.00		318	1678.90	273.27	1205.63	450.00	855.63		
244	于毛高	222	1401.40	95	285.00		317	1686.40	272.14	1314.26	450.00	864.26		
245	王杜劉	235	1695.10	95	285.00		330	1980.10	417.54	1562.56	550.00	1012.56		
246	王杜劉	234	1471.30	95	285.00		329	1756.30	290.74	1365.56	450.00	915.56		
247	劉王徐	232	1671.70	95	285.00		327	1956.70	409.39	1547.31	1200.00	247.31		
248	王徐李	232	1474.80	95	285.00		327	1759.80	277.71	1282.09	450.00	932.09		
249	王徐李	210	1333.20	95	285.00		305	1618.20	350.33	1267.87	450.00	817.87		
250	曹常出	159	1091.90	95	285.00		254	1376.90	200.90	1076.00	150.00	926.00		
251	曹常出	207	1306.80	95	285.00		302	1591.80	243.89	1247.91	450.00	797.91		
252	曹常出	206	1312.00	95	285.00		301	1597.00	358.07	1238.93	250.00	988.93		
253	曹常出	171	1126.50	95	285.00		266	1411.50	314.33	1097.17	650.00	447.17		
254	曹常出	130	634.55			250.00	120	924.55	67.14	867.41		867.41		
255	曹常出	236	1473.00	95	285.00		331	1768.00	381.32	1378.68	250.00	1128.68		
256	曹常出	235	1474.80	95	285.00		320	1759.80	388.02	1371.78	250.00	1121.78		
257	曹常出	219	1400.00	95	285.00		314	1685.00	326.84	1348.16	450.00	898.16		
258	曹常出	84	602.00			320.00	84	1422.00	56.81	1365.19		1365.19		
259	曹常出	163	896.70	55	165.00	250.00	218	1211.70	195.36	1116.34	100.00	1016.34		
260	曹常出	103	521.00	15	285.00	250.00	103	771.00	46.72	724.28		724.28		
		46.52	29,968.15	19.55	5865.00	2070.00	66.07	3790.15	2557.01	30,145.14	9,150.00	21,195.14		

番	氏	名	稼		働		補		債		中慰全		合		諸	差	引	殘	貸	付	金	本	人	渡	備	考		
			方	數	貨	全	方	數	全	類	類	類	類	類													類	類
261	李	二	84		420	00					250	00	84	672	00	35	64	624	26							634	26	
262	李	李	202		1297	70	95	285	00				297	1582	70	248	63	1234	07	250	00					984	07	
263	王	李	182		1200	20	95	285	00				277	1485	20	246	27	1128	93	450	00					688	93	
264	李	連	91		760	50	95	285	00				186	1045	50	251	41	794	09	250	00					544	09	
265	馬	李	202		1407	20	95	285	00				297	1692	20	409	16	1282	04	850	00					433	04	
266	李	劉	93		856	70	95	285	00				188	1141	70	288	17	853	53	250	00					603	53	
267	李	劉	218		1466	00	95	285	00				313	1751	00	382	37	1368	63	850	00					518	63	
268	李	劉	225		1280	60	95	285	00				320	1565	60	250	42	1215	18	450	00					765	18	
269	張	何	25		412	50	95	285	00				120	697	50	205	67	491	83	250	00					241	83	
270	王	劉	174		887	00				250	00		174	1137	00	75	08	1061	92							1061	92	
271	王	劉	224		1505	30	95	285	00				319	1790	30	398	90	1291	40	250	00					1141	40	
272	劉	吳	220		1411	20	95	285	00				315	1696	20	376	82	1319	38	450	00					569	38	
273	吳	章	157		1058	50	95	285	00				252	1243	50	201	63	1041	87	450	00					591	87	
274	吳	章	212		1422	50	95	285	00				207	1707	50	401	41	1206	09	750	00					556	09	
275	王	李	42		224	50							42	224	50	21	47	203	03							203	03	
276	王	李	193		1282	50	95	285	00				288	1567	50	371	00	1196	50	250	00					946	50	
277	李	張	98		749	30	95	285	00				193	1024	30	282	80	751	50	450	00					301	50	
278	李	張	222		1192	10	52	156	00	250	00		274	1598	10	276	96	1321	14	1000	00					1221	14	
279	蘇	仕	197		1273	90	95	285	00				292	1558	90	344	85	1214	05	450	00					764	05	
280	李	蘇	225		1422	10	95	285	00				320	1707	10	370	25	1336	85	250	00					1086	85	
281	李	蘇	191		1236	40	95	285	00				286	1521	40	301	17	1220	23	450	00					770	23	
282	李	蘇	233		1432	00	95	285	00				328	1717	00	326	09	1290	91	650	00					740	91	
283	李	蘇	207		1326	00	95	285	00				202	1611	00	369	81	1241	19	650	00					591	19	
284	李	蘇	149		1004	90	95	285	00				244	1289	90	291	30	995	60	250	00					748	60	
285	李	蘇	79		401	00				250	00		79	651	00	39	80	611	20							611	20	
286	李	蘇	218		1390	40	95	285	00				313	1675	40	401	02	1274	38	850	00					424	38	
287	江	福	206		1332	90	95	285	00				301	1617	90	375	37	1242	53	550	00					692	53	
			4569		29653	90		6426	00		1000	00	6711	37095	90	7943	47	39136	43	10400	00					21725	43	

2142

Documents regarding Chinese laborers,
employed in the
Kogyo Yaigoiko (coal mine.)
Seika ~~Kyo~~
Hokkaido Sorachi-gun,
Mitrasacho, Azayayoi.

北海道空知郡三笠町字彌生
井華(舊住友)鑛業株式會社

彌 生 鑛

電話

二 當 (事務所)
三 一 番 (配給係)
四 九 番 (送炭所)

受電略號

イクシユンベツ
ヤヨイタンコウ

振替口座

一八九〇二番

昭和二十二年二月二十日

華人勞務者關係書類

北海道空知郡三笠町字彌生
井華鑛業株式會社
本別礦業所彌生礦



No. A

順序	種別	部数	摘要
一	事業場概要及関係者名簿	二部	移入當時一部 送還當時一部
二	宿舍圖面	三部	新旧各一部
三	契約書	一部	
四	募集要綱	一部	
五	賃金扶助規程	一部	
六	個人別就労經過調査表	一部	
七	華人勞務者賃金明細	一部	
八	華人勞務者手渡現金領收書	八部	
九	手渡現金個人別領收書	一部	
十	不具癆疾者調書	一部	障害扶助料領收書添付

聯合國最高司令部調查部法務課提出華人勞務者關係書類

北海道空知郡三笠町字彌生
井華鑛業株式會社奔別礦業所彌生礦

電話
 機 春 別
 受 電 略 號
 二 三 番 番
 一 九 番 番
 送 送 事
 配 送 事
 給 給 務
 所 係 所
 所 係 所

No. B

			十九	十八	十七	十六	十五	十四	十三	十二	十一
			遺骨領收書	負傷詳報	死七顛末書	右 同	吊慰金領收書	死七診斷書	死七者調書	不具瘵疾者診斷書	不具瘵疾者負傷詳報
			一部	二部	二部	一部	一部	十八部	一部	七部	七部
			陸金元遺骨ニ對スルモノ	劉嘉興、周和尙ニ對スルモノ	陸金元、湯仲伯ニ對スルモノ	陸金元ニ對スル吊慰金	個別支給明細書附				

北海道空知郡三笠町字彌生
井華鑛業株式會社奔別礦業所彌生礦

電話
幾春別
受電略號
二番番
三番番
四番番
九番番
一番番
送配
事務
炭給
務係
所係

關係者名簿

他, 其 場 業 事						社 本		種 別
警 務 專 員	華 勞 檢 診 醫 師	移 入 時 附 添 人	主 任 華 勞 直 接 取 扱 者	主 任 華 勞 直 接 取 扱 者	職 場 配 置 長	華 勞 配 置 長	華 勞 配 置 長	關 係
								機 所 關 屬 箇 所 屬
								役 職 名 氏 名
巡 査	醫 師 橫 尾 英 三	"	勤 務 係 滝 川 賢 作	勤 務 係 長 肱 田 俊 秋	礦 務 係 長 小 西 富 士 雄	所 長 宇 多 良 一	勤 務 係 長 萬 田 秀 太 郎	社 長 赤 廣 幸 次 郎
和 田 良 雄								就 任 年 月 日
一 九 〇 九 三 五	一 九 〇 九 九 〇	一 九 〇 九 九 〇	一 九 〇 九 九 〇	一 九 〇 九 九 〇	一 九 〇 九 九 〇	一 九 〇 九 九 〇	一 九 〇 九 九 〇	退 任 年 月 日
一 九 〇 二 三	一 九 〇 二 〇	一 九 〇 二 〇	一 九 〇 二 〇	一 九 〇 二 〇	一 九 〇 二 〇	一 九 〇 二 〇	一 九 〇 二 〇	現 任 勤 務 地 點
應 召 中	旅 生 市 街 業			華 勞 直 接 取 扱 者				備 考

事業場概要

種別	名	稱	所在地	電話	交通最寄	業務	設置就労中止年月日
事業主体 (本社)	井華鑛業株式会社		大阪府東区北濱五丁目三番地	四四一	梅田驛	鉦業	昭和二〇年五月二日
東京三ヶ所 連絡箇所	右今	東京支所	東京都麹町区丸の内三番地三三二				
華労配置 事業場	井華鉦業株式会社		北海道知那豆町後春町	四		鉦業	昭和二〇年五月二日
事業場内華 労配置職場	右今	第五坑	"				昭和二〇年八月二日

華人宿舍再建設圖

昭和十九年十二月二十日完成

總人員 500
 坪數 3031
 構造 木造
 用途 宿舍

凡 則
 ○ 六人室
 ○ 二人室
 ○ 成者室

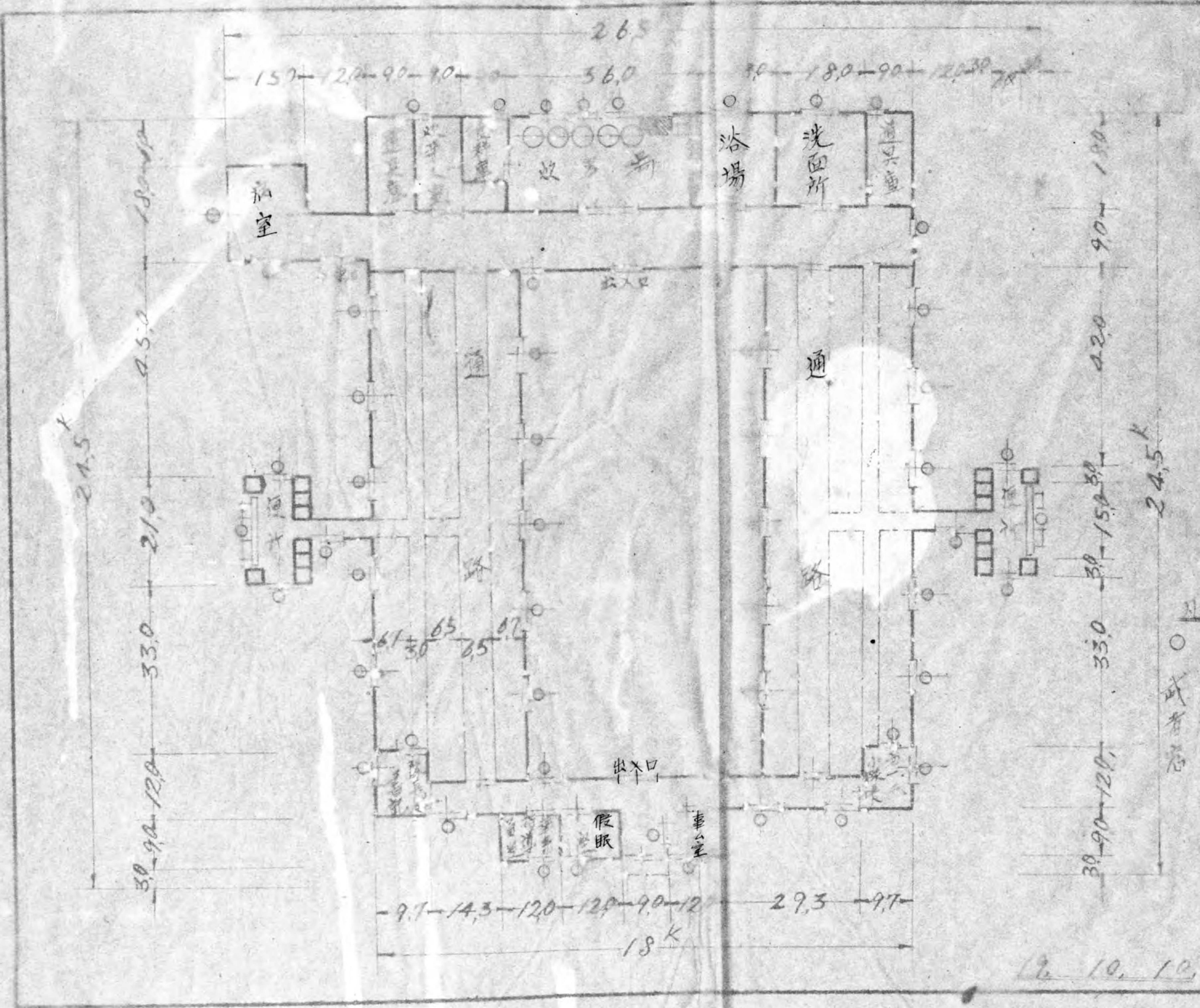

1. 10. 10.

第一號華人宿舍
水造平家建在草

昭和十九年八月十五日完成
昭和十九年十月一日燒失

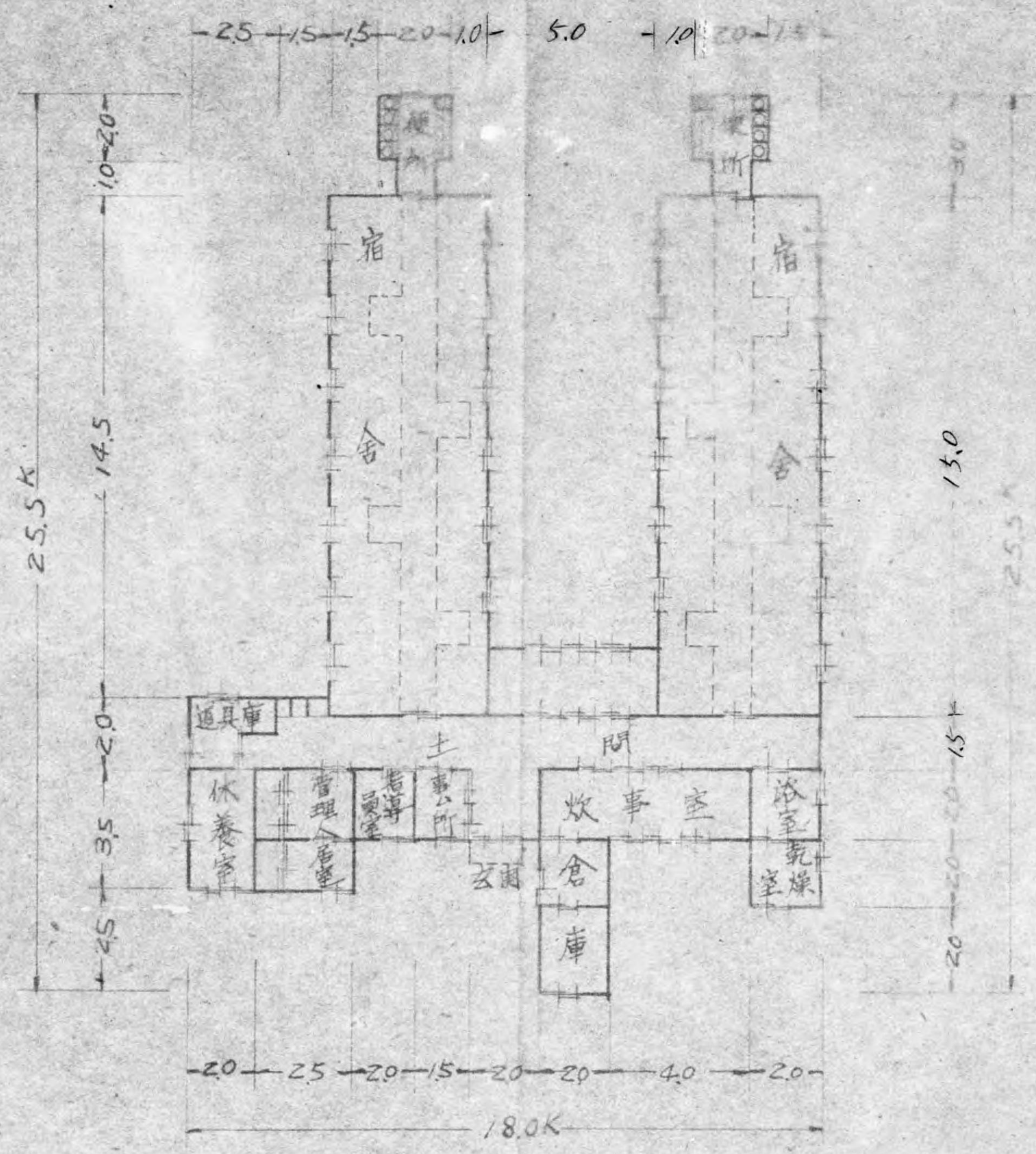

昭和十九年十月一日燒失

第一號華人宿舍
360
242
構造
木造平家建柱葺

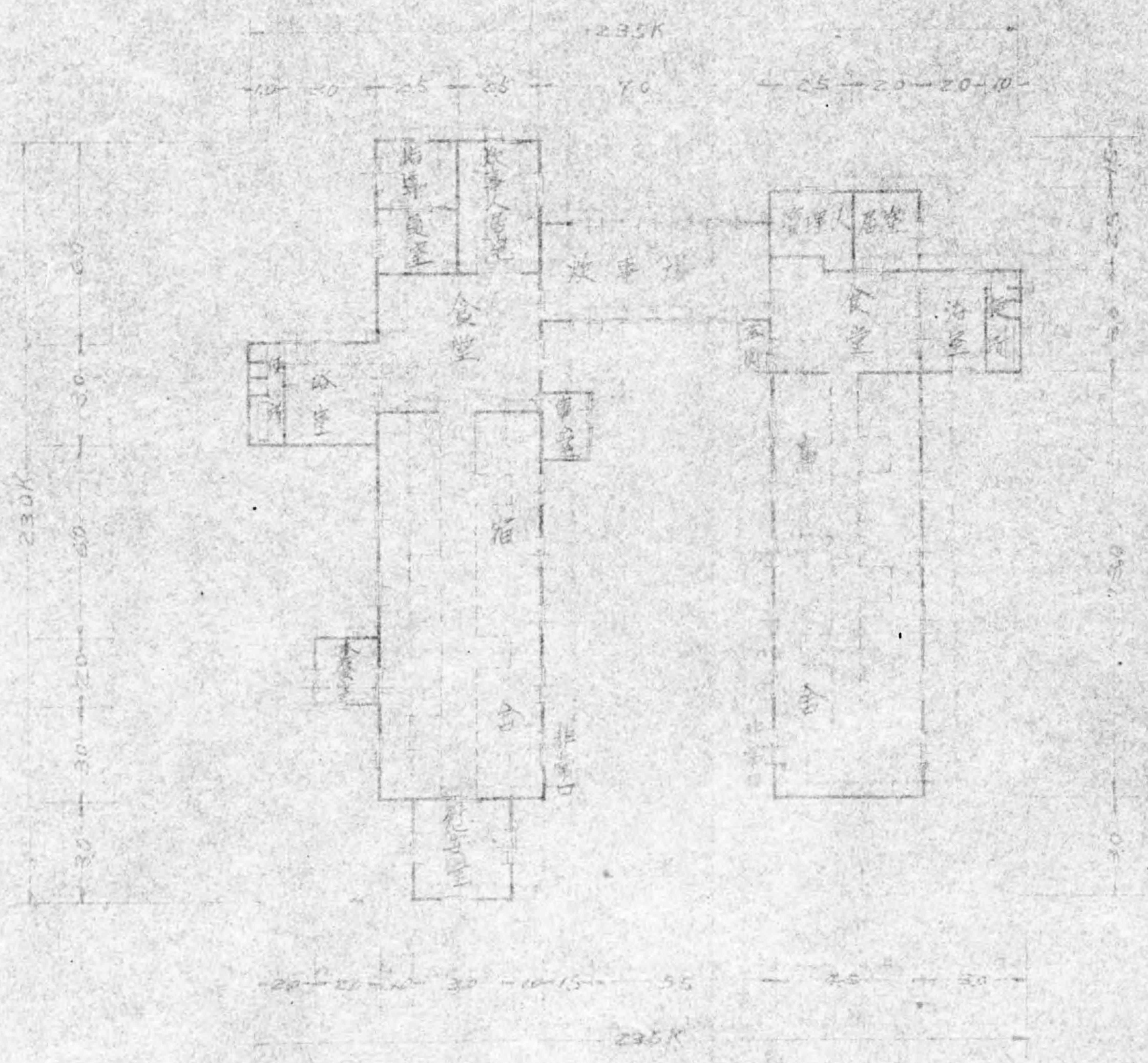

契
約
書

社團法人日華勞務協會本部理事長伊藤幸太郎ヲ甲トシ東邦炭礦株式
會社取締役社長末廣幸次郎ヲ乙トシ右兩者間ニ於テ左記ノ條項ニ基
キ契約書ヲ作成ス

昭和拾九年六月拾五日

甲 社團法人日華勞務協會本部

理事長 伊 藤 幸 太 郎

乙 東京都京橋區八丁堀一丁目二番地ノ三

東邦炭礦株式會社

取締役社長 末 廣 幸 次 郎

一 甲ハ乙ニ對シ中支那ニ於テ華人勞工壹〇〇〇名ヲ
自昭和拾九年七
至昭和拾九年八
月 壹 日 間ニ於テ募集スルモノトス
月 參拾壹 日 間ニ於テ募集スルモノトス

一 右募集勞工ノ引渡シ場所ハ乘船地本船内トス

一 乙ハ甲ノ現地募集ニ必要ナル費用トシテ應募勞工一人當金八拾圓
也ヲ契約締結ト同時ニ甲ニ對シ支拂フモノトス

一 募集現地ニテ乘船完了ニ至ル迄ノ必要經費ハ乙ノ負擔トス

一 但シ途中勞工諸給ニ關シテハ甲ノ責任ニ於テ乙之ニ協力スルモノ
トス

一 本船受渡シ迄ノ募集費總額ハ勞工一人當金六百圓以内（現地募集
費八〇圓及身廻品並ニ炊事用品調辨費等ヲ含ム）トス

一 勞工携帶品中身廻品及炊事用品ハ勞工ノ負擔トシ娛樂用品ハ乙ノ
負擔トス

一 但シ甲ハ右需品ヲ現地ニ於テ調辨ノ轉旋ヲ爲スモノトス

一 契約期間ハ事業場到着ノ日ヨリ起算、向フ滿二ケ年トシ歸還出發
ノ日ヲ以テ終了スルモノトス

- 但シ右契約期間滿了後乙ニ於テ引續キ使用希望ノ場合ハ關係官廳ノ承認ヲ得テ兩者合議ノ上之ヲ繼續スルコトヲ得ルモノトス
- 一 勞工ノ賃金並ニ支拂方法ハ内地移入華人勞務者移入要綱ニ依ルモノトス
- 一 勞工受渡シ後ニ於テ生ズベキ死亡、疾病傷害其ノ他ノ事故ニ對スル出費及處置ハ前項募集要綱ニ依ルモノトス
- 一 契約期間滿了セル勞工ノ送還ハ乙ノ責務トスルモ内地乘船埠頭ニ於テ甲ニ之ヲ引渡スモノトス
- 但シ輸送其他ノ費用實費ハ乙ノ負擔トス
- 一 乙ハ甲ノ事業經營ニ充當スベキ資金トシテ甲ニ對シ勞工事業場到着ト同時ニ一人當貳拾五圓ノ割合ヲ以テ之ヲ支拂フモノトス
- 一 本募集ニ從事スル日華勞務協會理事長外二名ノ旅費其他ノ諸經費トシテ乙ハ甲ニ對シ締約ト同時ニ募集勞工一人當拾五圓ノ割合ヲ以テ之ヲ支拂フモノトス
- 一 乙ハ甲ニ對シ本契約面記載ノ支出以外ハ一切之ヲ爲サザルモノトス

「勞工ノ募集、送還並ニ使用其他ノ諸條件ハ別紙日華勞務協會募集
要綱ニ依ルモノトス
「本契約ノ有 期間ハ相互調印ノ日ニ始マリ勞工送還責務完了ノ日
ヲ以テ終ルモノトス

以 上

昭和拾九年六月

内地移入華人勞務者募集要綱

日華勞務協會

内地移入華人勞務者募集要綱

一 供出人員 五千名

(1) 編 成

二十五名ニ付一名ノ班長ヲ置キ更ニ五十名ニ對シ組長一名ヲ置ク、一組ニ對シ炊事夫長以下若干名書記二名ヲ配置ス

(2) 携 帶 品

身 廻 品 (附表第一號)

炊事用品 (附表第二號)

娛樂用品 (附表第三號)

但シ身廻品並ニ炊事用品ハ勞工側ノ負擔トスルモ一時使役機關ニ於テ前貸金ヲ以テコレニ充當ス、娛樂用品ハ使役機關ノ負擔トス

ニ 募集方法

日華勞務協會ニ於テ中支ヨリ五千名ノ勞務者ヲ募集ス

三 引渡方法

募集セル華人勞務者ハ適格者ヲ厳選シ查證ノ上乘船地本船内ニ於テ使役機關ニ引渡スモノトス

四 募集準備費

(1) 現地募集費トシテ募集華工一人ニ付金八十圓也ヲ使役機關ヨリ日華勞務協會ニ前納スルモノトス

現地募集費ハ第四號書式ニヨル

(2) 募集ニ從事スル日華勞務協會役員三名ノ交通費及現地ニ於ケル諸經費ハ使役機關ニ於テソノ實費ヲ支給スルモノトス

五 輸送方法

輸送ニ關シテハ運輸通信省、現地軍當局ソノ他關係諸機關ノ強力ナル斡旋ニヨリソノ輸送ヲナス

使 用 條 項

一 契約期間 約二ケ年トス

(3) 事業場到着ノ日ヨリ起算シ歸還ノタメ出發ノ日ヲ以テ終ルモノトス

(四) 作業種類

港灣荷役鑛山（炭鑛ヲ含ム）土木作業又ハ雜役トシ特殊技術ヲ有スル大工等ハ造船方面ニ從事セシムルモノトス

ニ賃金並ニ支拂方法

(1) 勞務者ノ作業賃金ハ出來高拂ヒトシ、スベテ請負トナサシム但シ一人一日ノ最低保證額ヲ一圓トス

(2) 諸手當及賞與

時間外増賃金並ニ賞與ハ内地人ニ準ヅルモノトス

三 送金

送金ハ日華勞務協會ニ於テ取扱ヲナス

四 公休日

四大節ハ内地人ノ場合ニ準ジ公休トス

ソノ他舊正月ニ於ケル二日間ノ休暇並ニ端午節、中秋節ハ各一日公休ヲトラシムルモノトス

(1) 舊正月ノ二日間、端午節、中秋節ハ有給トス

右當日ハ適當ナル接待ヲナスモノトス

(四) 四大節ニ於テハ無給トス

ニ 疾病ソノ他厚生關係

(一) 公傷ニヨル醫療費ハ使役機關コレヲ負擔シ、ソノ間使役不能ノ日數ニ對シテハ日當一圓也ヲ支給スルモノトス

(二) 公傷ニヨラザル場合ニ於テモ醫療費ハ使役機關ニ於テコレヲ負擔シ、ソノ間使役不能ノ日數ニ對シテハ食事ノミ支給ス

(三) 死亡シタル場合ハ使役機關ニ於テ一定ノ標準ニヨリ弔慰金ヲ支給スルモノトス

六 日華勞務協會ノ内地ニ於ケル業務

(一) 移入後ニ於ケル勞務者ノ死亡、疾病、傷害ニ關スル一切ノ處置

(二) 華人勞務者ノ國元送金

一 事業種別	幹旋申請書内容ニ示ス
二 移入場所	同上
三 移入期間	同上
四 種別人員	同上
五 募集方法	同上
六 契約内容	別紙ノ通り
七 宿舍其ノ他設備状況	幹旋申請書ニ添付宿舍平面圖ニ示ス
八 食料關係ノ詳細	炊事用具ハ勞工側ノ負擔トシ食費ハ會社負擔トス。食物ハ官幹旋又ハ會社ヨリ配給ス、炊事ハ勞工側ニナサシム
九 衣料關係ノ種類	衣料及身廻品ハ勞工ノ負擔トシ一時會社側ニテ前貸金ヲ以テコレニ充當シ現地ニ於テ調辨スルモノトス
十 其ノ他參考事項	娯樂用品ハ會社側ノ負擔トシ現地ニ於テ購入スルモノトス

移入華人勞務者就業賃金扶助規程

第一章 總則

第一條 本規程ハ移入華人勞務者（以下單ニ勞務者ト稱ス）ニ之ヲ適用ス

第二條 勞務者ノ業務別種類左ノ如シ

坑内夫

一 探炭夫 探炭、充填、掘進ニ從事スル者

二 支柱夫 坑道修理並ニ切羽修整、打柱、木積ニ從事スル者

三 運搬夫 石炭、捨石及材料等ノ積卸運搬ニ從事スル者

四 雜夫 坑道掃除其ノ他ノ雜役ニ從事スル者

五 坑外夫 坑外雜役ニ從事スル者

第三條 就業時間ヲ左ノ通り定ム

但シ操業ノ都合ニヨリ二時間以内ニ於テ始業時ヲ繰上ゲ又ハ繰下グルコトアルベシ

交替ナキ場合	自午前六時	至午後四時
二交替ノ場合	一番方	自午前六時 至午后四時
	二番方	自午後五時 至午前三時
三交替ノ場合	一番方	自午前六時 至午后二時
	二番方	自午後二時 至午後十時
	三番方	自午後十時 至午前六時

第二章 雇傭條件

第四條 契約期間ハ二ヶ年トシ事業場到着ノ日ヨリ起算シ時差ノ爲

出發ノ日ヲ以テ滿了スルモノトス

契約期間ハ關係官廳ノ承認ヲ以テ繼續シ得ルモノトス

第五條 身廻リ品ハ勞務者負擔トス

第六條 食費ハ會社負擔トス

第三章 賃金

第七條 賃金締切期間及支拂ノ期日ハ左ノ通りトス

賃金ノ締切ハ毎月一回トシ其ノ月ノ一日ヨリ末日迄ノ分ヲ翌月十五日ニ支拂フモノトス

但シ賃金支拂日休日ニ當ル時ハ前日ニ繰上げ支拂フモノトス

第八條 幹部勞務者ノ賃金ヲ左ノ通り月給制ニヨリ支給ス

イ 隊長 一五〇圓

ロ 炊事長 一五〇圓

ハ 書記 一五〇圓

ニ 炊事夫 一二〇圓

ホ 通譯 一五〇圓

ヘ 小隊長日額拂ノ場合四圓八〇錢 隊高拂ノ場合ハ隊員ノ一ニ對シテ六

ト 班長 四圓二〇錢

一四

チ 勞務者日額 三圓

第九條 前號ニ依ル場合幹部勞務者ノ賃金ガ一般勞務者中最高所得者ノ賃金ト差違少キトキハ通宜幹部勞務者ノ賃金ヲ増額スルコトヲ得

第十條 賃金支拂方法ハ日額拂及隊高拂ノ二種トス

第十一條 日額拂ハ所定ノ一日ノ就業時間ニ對スル賃金トス

第十二條 隊高拂ノ賃金ノ定メ方ハ左ノ通りトス

一 採炭夫ノ場合

イ 採炭石炭ノ便取、良否、掘場ノ難易ヲ斟酌シ一車當ノ單價ヲ以テ之ヲ定ム

ロ 掘進、岩石又ハ石炭ノ便取、掘進ノ難易、加背ノ大小、掘進方法ノ種類等ヲ斟酌シ一米當ノ單價ヲ以テ之ヲ定ム

ニ 支柱夫ノ場合

加背ノ大小仕事ノ難易等ヲ斟酌シ留一米宛又ハ一米當ノ單價ヲ以テ之ヲ定ム

三 運搬夫ノ場合

石炭、捨石運搬坑道ノ遠近、仕事場ノ難易等ヲ斟酌シ一車當ノ單價ヲ以テ之ヲ定ム

剛項ノ場合ニ於テ火藥ヲ使用スルトキハ其ノ代價ヲ極高ヨリ控除シタルモノヲ以テ賃金トス

第十三條

請負制ハ左ノ方法ニヨリ計算ス

イ 延受ハ現場係員單獨ニテ尺取スルコトヲ得

口延受ハ旬毎ニ之ヲ行フコトヲ待

ハ賃金ノ割當ハ現場ニ於イテ之ヲ行フ事ヲ得

第十五條 訓練期間中ハ一日二圓ヲ支給ス

第十六條 勞務者自己ノ都合ニヨリ遅刻又ハ早退シタル時ハ時間ニヨリ減額スルコトアルベシ

第十七條 賃金ハ幹部勞務者十圓勞務者五圓ノ一定額ヲ所定ノ賃金支拂日ニ支拂ヒ其ノ他本人負擔ノ諸費用ヲ控除シタル殘額ハ凡テ各人名義ノ郵便貯金ヲ爲スモノトス

第四章 手當

第十八條 訓練期間經過後勞務者ニ對シ左ノ手當ヲ一般勞務者ニ對スル率又ハ額ニヨリ支給ス

但シ出來高拂割ニ依ル場合ノ手當額ハ平均日收ニ一般勞務者ニ於ケル平均日收ニ對スル之等平當ノ率ヲ乘ジタル額ヲ基準トシ定メル一定額ニ依ルモノトス

イ早出、殘業一時間一分、休日出勤二分

第十四條 出來高拂ノ場合ニ於ケル賃金ハ平當割トシ作業能力ノ如

何ニヨリ差違ヲツクル事アルベシ
 但シ一人一日ノ賃金ハ最低三圓ヲ保證ス
 補助手當

出動率	坑内			出動率	欠稼一日	欠稼二日
	充補 場	仕 線	運 他			
滿	五	三	二	〇〇	三	二
動	〇〇	五〇	〇〇	〇〇	五〇	五〇
欠稼一日	三	二	一	〇〇	五〇	〇〇
欠稼二日	二	一	一	〇〇	三〇	〇〇

口勞務者特ニ困難ナル業務ニ従事シタルトキ又ハ工程豫定以上
 ニ進歩シタルトキ
 ハ祭日手當ハ左記基準ニヨリ支給ス

舊正月
 元旦 三圓
 二日 二圓
 三日 一圓
 端午節 一圓
 仲秋節 一圓
 右祭日ニハ左記ノ率ニヨリ賞與ヲ支給ス

六ヶ月	一年未満	二%
一年	三年未満	二、五%
三年	五年未満	三%
五年以上		三、五%

第十九條 隊長ニハ出稼隊員一人ニ付一錢ノ手當ヲ支給ス

第二十條 通譯ニ八月手當トシテ五十圓ヲ支給ス

第五章 給與施設

第二十一條 一住宅寢具類、入浴等ハ無料トス

第二十二條 一作業用品（靴、圍、十字等）ハ會社負擔トス

第二十三條 一作業衣袴、地下足袋、軍手、帽子、脚等作業用身ノ廻リ必需品ハ勞務者負擔トス

第六章 障害扶助

第二十四條 一公私傷病ニヨル治療費ハ金額會社負擔トス

第二十五條 一勞務者傷病ニ因リ就業セザリシトキハ左記ニヨリ傷病手當ヲ支給ス

公傷病 一日三圓ノ一定額ニヨル六割

私傷病 手當ノ支給ヲ爲サザルモノトス

第二十六條 一 勞務者就業期間中ニ死亡シタル時ハ葬祭費用ノ外左

記弔慰金ヲ支給ス

イ 公傷病死 隊長 七〇〇圓 小隊長、書記、班長 六〇〇圓

隊 員 五〇〇圓

ロ 私傷病死 公傷病死ノ場合ノ半額トス

第二十七條 一 勞務者就業期間中ニ於テ公傷病ニヨリ身體精神ニ障

害ヲ生ジタルトキハ左記率ニヨリ慰籍料ヲ支給ス

隊長 一七〇圓 小隊長、書記、班長 一五〇圓

隊 員 一〇〇圓

級	隊長、炊事長、小隊長	書記、班長	班員
一級	一七〇〇	一五〇〇	一〇〇〇
二級	五〇〇〇	四〇〇〇	三〇〇〇
三級	七〇〇〇	五〇〇〇	四〇〇〇

註一級トハ勞務ニ支障ヲ來スモノ

二級トハ強度ノ勞働ニ堪ヘザルモノ

三級トハ全ク勞働能力ヲ失ヒタルモノ

附記

一 乗船後就勞地到着迄ノ間ニ於ケル不可抗力ノ事故ニ對シテハ公傷病死ニ準ジ取扱ヒ其ノ他ノ事由ニ因ル死亡ニ對シテハ左ノ弔慰金ヲ支給ス

隊長、副隊長 二五〇圓 書記、班長 二〇〇圓

班員 一五〇圓

二 到着當初ヨリ傷病其ノ他之ニ準ズル場合ニ於テ就勞ノ見込ナク送還スルトキハ見舞金トシテ二〇〇圓ヲ支給ス

三 遺族ノ就業條件ハ賃金ヲ除キ凡テ隊長ニ準スルモノトス

以上

個人別就勞經過調查表

氏名	年	出身地	職業	訓練	移	入	中間異動	送	還	事	故	考	備
楊仔竹	30	浙江嘉善縣	船工										
李明禮	30	蘇州府上海縣	工										
張耀	27	徐州	店員										
蔡明桃	22	南京	苦力										
徐志堅	21	浙江嘉善縣	苦力										
梁永順	21	浙江嘉善縣	苦力										
馬孝成	21	浙江嘉善縣	苦力										
虞開珍	21	浙江嘉善縣	苦力										
趙微	21	上海	苦力										
袁文清	21	揚州	苦力										
劉慶	21	南翔	苦力										
薛桂欽	28	蘇州	苦力										
張志龍	21	浙江嘉善縣	苦力										
薛強	21	浙江嘉善縣	苦力										
陳維新	21	蘇州	苦力										
楊炳森	26	浙江嘉善縣	苦力										
羅鴻生	21	浙江嘉善縣	苦力										
王東山	30	南京	苦力										
李德龍	22	浙江嘉善縣	苦力										
張士盛	22	浙江嘉善縣	苦力										
陸金元	25	蘇州	苦力										
馬良才	22	嘉興	苦力										
施成良	21	上海	苦力										
屈邦達	27	蘇州	苦力										
徐名足	30	上海	苦力										
潘德	20	蘇州	苦力										
顧金根	20	上海	苦力										
姜阿根	19	蘇州	苦力										
鍾升貽	20	蘇州	苦力										
張少甫	22	蘇州	苦力										
李北奎	22	蘇州	苦力										
謝捐綱	23	蘇州	苦力										
周阿雅	28	蘇州	苦力										
顧秋隆	28	蘇州	苦力										
顧慶生	28	蘇州	苦力										
顧文元	26	蘇州	苦力										
蕭炳輝	24	蘇州	苦力										
周祖洪	24	蘇州	苦力										
唐文清	25	蘇州	苦力										
邱美增	28	蘇州	苦力										
朱鵬飛	28	蘇州	苦力										
俞木生	30	蘇州	苦力										
張金生	22	蘇州	苦力										
胡玉聲	25	蘇州	苦力										
仇善慶	22	蘇州	苦力										
林紀鳳	20	蘇州	苦力										
沈阿大	22	蘇州	苦力										
李學華	27	蘇州	苦力										
沈金寶	23	蘇州	苦力										

博多車脫不詳

明慶九博多飲用橋

三五

八〇

考備

副官

隊長

隊長

中隊長

姓名	出身地	職業	訓練	移	入	中間異動	送	退	我留(自願)	我留(強迫)	遺失	故
孫國柱	浙江嘉善縣	前駐	訓練	移	入	中間異動	送	退	我留(自願)	我留(強迫)	遺失	故
胡永椿	浙江嘉善縣	前駐	訓練	移	入	中間異動	送	退	我留(自願)	我留(強迫)	遺失	故
陳水根	浙江嘉善縣	前駐	訓練	移	入	中間異動	送	退	我留(自願)	我留(強迫)	遺失	故
徐榮康	浙江嘉善縣	前駐	訓練	移	入	中間異動	送	退	我留(自願)	我留(強迫)	遺失	故
范正忠	浙江嘉善縣	前駐	訓練	移	入	中間異動	送	退	我留(自願)	我留(強迫)	遺失	故
董其福	上海市	前駐	訓練	移	入	中間異動	送	退	我留(自願)	我留(強迫)	遺失	故
吳忠長	浙江嘉善縣	前駐	訓練	移	入	中間異動	送	退	我留(自願)	我留(強迫)	遺失	故
邱志雄	浙江嘉善縣	前駐	訓練	移	入	中間異動	送	退	我留(自願)	我留(強迫)	遺失	故
朱慶元	浙江嘉善縣	前駐	訓練	移	入	中間異動	送	退	我留(自願)	我留(強迫)	遺失	故
孔燭燭	丹陽縣	前駐	訓練	移	入	中間異動	送	退	我留(自願)	我留(強迫)	遺失	故
陳金財	上海	前駐	訓練	移	入	中間異動	送	退	我留(自願)	我留(強迫)	遺失	故
宋長光	上海	前駐	訓練	移	入	中間異動	送	退	我留(自願)	我留(強迫)	遺失	故
薛阿二	上海	前駐	訓練	移	入	中間異動	送	退	我留(自願)	我留(強迫)	遺失	故
阮傑	浙江嘉善縣	前駐	訓練	移	入	中間異動	送	退	我留(自願)	我留(強迫)	遺失	故
王振華	浙江嘉善縣	前駐	訓練	移	入	中間異動	送	退	我留(自願)	我留(強迫)	遺失	故
陳萬祥	天津	前駐	訓練	移	入	中間異動	送	退	我留(自願)	我留(強迫)	遺失	故
顧右昌	浙江嘉善縣	前駐	訓練	移	入	中間異動	送	退	我留(自願)	我留(強迫)	遺失	故
陳長益	鎮海縣	前駐	訓練	移	入	中間異動	送	退	我留(自願)	我留(強迫)	遺失	故
楊金全	浙江嘉善縣	前駐	訓練	移	入	中間異動	送	退	我留(自願)	我留(強迫)	遺失	故
陳康	上海市	前駐	訓練	移	入	中間異動	送	退	我留(自願)	我留(強迫)	遺失	故
鄒洪漢	南通縣	前駐	訓練	移	入	中間異動	送	退	我留(自願)	我留(強迫)	遺失	故
王均翰	浙江嘉善縣	前駐	訓練	移	入	中間異動	送	退	我留(自願)	我留(強迫)	遺失	故
楊惠忠	浙江嘉善縣	前駐	訓練	移	入	中間異動	送	退	我留(自願)	我留(強迫)	遺失	故
華政	無錫	前駐	訓練	移	入	中間異動	送	退	我留(自願)	我留(強迫)	遺失	故
魏雲森	南京	前駐	訓練	移	入	中間異動	送	退	我留(自願)	我留(強迫)	遺失	故
張志遠	蘇州	前駐	訓練	移	入	中間異動	送	退	我留(自願)	我留(強迫)	遺失	故
王傳興	浙江嘉善縣	前駐	訓練	移	入	中間異動	送	退	我留(自願)	我留(強迫)	遺失	故
王士俊	無錫	前駐	訓練	移	入	中間異動	送	退	我留(自願)	我留(強迫)	遺失	故
何士才	浙江嘉善縣	前駐	訓練	移	入	中間異動	送	退	我留(自願)	我留(強迫)	遺失	故
木恒全	揚州	前駐	訓練	移	入	中間異動	送	退	我留(自願)	我留(強迫)	遺失	故
鄒錫	浙江嘉善縣	前駐	訓練	移	入	中間異動	送	退	我留(自願)	我留(強迫)	遺失	故
周銘	浙江嘉善縣	前駐	訓練	移	入	中間異動	送	退	我留(自願)	我留(強迫)	遺失	故
楊順發	浙江嘉善縣	前駐	訓練	移	入	中間異動	送	退	我留(自願)	我留(強迫)	遺失	故
朱柯大	浙江嘉善縣	前駐	訓練	移	入	中間異動	送	退	我留(自願)	我留(強迫)	遺失	故
鄒祥以	江都縣	前駐	訓練	移	入	中間異動	送	退	我留(自願)	我留(強迫)	遺失	故
陳金全	浙江嘉善縣	前駐	訓練	移	入	中間異動	送	退	我留(自願)	我留(強迫)	遺失	故
夏龍南	松江縣	前駐	訓練	移	入	中間異動	送	退	我留(自願)	我留(強迫)	遺失	故
王正國	浙江嘉善縣	前駐	訓練	移	入	中間異動	送	退	我留(自願)	我留(強迫)	遺失	故
王銀書	浙江嘉善縣	前駐	訓練	移	入	中間異動	送	退	我留(自願)	我留(強迫)	遺失	故
周根弟	嘉定縣	前駐	訓練	移	入	中間異動	送	退	我留(自願)	我留(強迫)	遺失	故
江水元	浙江嘉善縣	前駐	訓練	移	入	中間異動	送	退	我留(自願)	我留(強迫)	遺失	故
張鳴和	浙江嘉善縣	前駐	訓練	移	入	中間異動	送	退	我留(自願)	我留(強迫)	遺失	故
石中夫	浙江嘉善縣	前駐	訓練	移	入	中間異動	送	退	我留(自願)	我留(強迫)	遺失	故
饒啟方	松江縣	前駐	訓練	移	入	中間異動	送	退	我留(自願)	我留(強迫)	遺失	故
焦廣雲	浙江嘉善縣	前駐	訓練	移	入	中間異動	送	退	我留(自願)	我留(強迫)	遺失	故
嚴長為	浙江嘉善縣	前駐	訓練	移	入	中間異動	送	退	我留(自願)	我留(強迫)	遺失	故
張全福	上海市	前駐	訓練	移	入	中間異動	送	退	我留(自願)	我留(強迫)	遺失	故
謝金川	浙江嘉善縣	前駐	訓練	移	入	中間異動	送	退	我留(自願)	我留(強迫)	遺失	故
姚錫齡	浙江嘉善縣	前駐	訓練	移	入	中間異動	送	退	我留(自願)	我留(強迫)	遺失	故



小隊表

姓名	出身地	職業	訓練	移	入	中間異動	送	還	殘留	考	備
李天芝	蘇州府蘇州府
陸富桃	浦東
陸雙喜	劉河
莫銀生	常州府
錢少白	蘇州府
徐福康	蘇州府
劉嘉興	南京
楊勤	南京
李洛祥	蘇州府
邱妙桃	蘇州府
章春林	蘇州府
袁永祿	吳興縣
顧吉清	蘇州府
楊斗魁	蘇州府
錢福根	蘇州府
俞紀南	鎮海縣
金長銘	蘇州府
史清齡	蘇州府
朱星根	蘇州府
許明英	蘇州府
譚龍富	蘇州府
沐柏年	蘇州府
史光金	蘇州府
吳福生	蘇州府
張文錫	浦東
陳阿福	蘇州府
施洪興	蘇州府
陸永林	蘇州府
黃汝根	蘇州府
葉琴石	蘇州府
曹根生	蘇州府
陳五民	南京
王長順	蘇州府
王候甫	蘇州府
孟阿三	蘇州府
盧松林	蘇州府
王根生	蘇州府
徐志聯	蘇州府
高鴻德	蘇州府
張應時	蘇州府
潘星根	浦東
柯美堂	蘇州府
王肖銘	蘇州府
陳春榮	蘇州府
劉炳生	蘇州府
張金生	蘇州府
單根祥	蘇州府
韓玉坤	蘇州府

考備



華人勞務者賃金明細

住友殖生礦

	長所
	長副
	長副
	勞勤 長課
	全 長係
	理經 長係
	與給 長係
	全 理代
	長導指
	者扱

華人勞務者債金明細

住友殖生礦

	長所
	長副
	長副
	勞勤 長課
	全 長係
	理經 長係
	與給 長係
	全 理代
	長導指
	者板

住友鑛業株式會社別業所彌生礦

北 海 道 空 知 郡 三 笠 町 字 彌 生 庄
電 話 幾 春 別 番
受 電 略 號 伊 呂 本 ツ ● ヤ ヨ ン タ イ コ ウ

No.

昭和
年
月
日

(社印)

住友友業株式會社礦業彌生礦

北電
海道電話
知三郡三笠町宇生
鐵業會社
彌生礦業株式會社
受電號碼

階級	番号	氏名	九月末 賃金	十月份 賃金	十一月份 賃金	賃金 合計	賃金 拂過	差 拂過	利息 金	摘要
通訳		楊存竹	2088.78	150.00	160.00 50.00	2448.78	3950.00	1501.22		十一月份賃金上改、乗船 地=於=支給分
隊長	1	賈明禮	2638.45	150.00	200.00 50.00	3038.45	4850.00	1811.55		
書記	2	李明	1745.84	150.00	160.00 50.00	2105.84	3950.00	1844.16		
	3	張耀	1760.06	150.00	100.00 50.00	2060.06	2850.00	789.94		
班長	4	秦明桃	1444.83	120.00	120.00 40.00	1724.83	3190.00	1465.17		
"	5	徐志堅	1442.99	120.00	120.00 40.00	1722.99	3190.00	1467.01		
"	6	梁永順	1446.43	120.00	120.00 40.00	1726.43	3190.00	1463.57		
"	7	馬孝成	1456.98	120.00	120.00 40.00	1736.98	3190.00	1453.02		
"	8	虞関珍	1439.62	120.00	120.00 40.00	1719.62	3190.00	1470.38		
	9	趙檄	976.70	93.00	100.00 30.00	1199.70	2850.00	1650.30		
	10	袁文清	1400.54	120.00	100.00 30.00	1650.54	2850.00	1199.46		
軍需	11	孟達九	1560.84	93.00	160.00 30.00	1843.84	3950.00	2106.16		
副隊長	12	薛桂欽	1479.09	93.00	180.00 30.00	1782.09	4350.00	2567.91		
	13	張志遠	1265.52	93.00	100.00 30.00	1439.52	2850.00	1410.48		

46

(単位)

