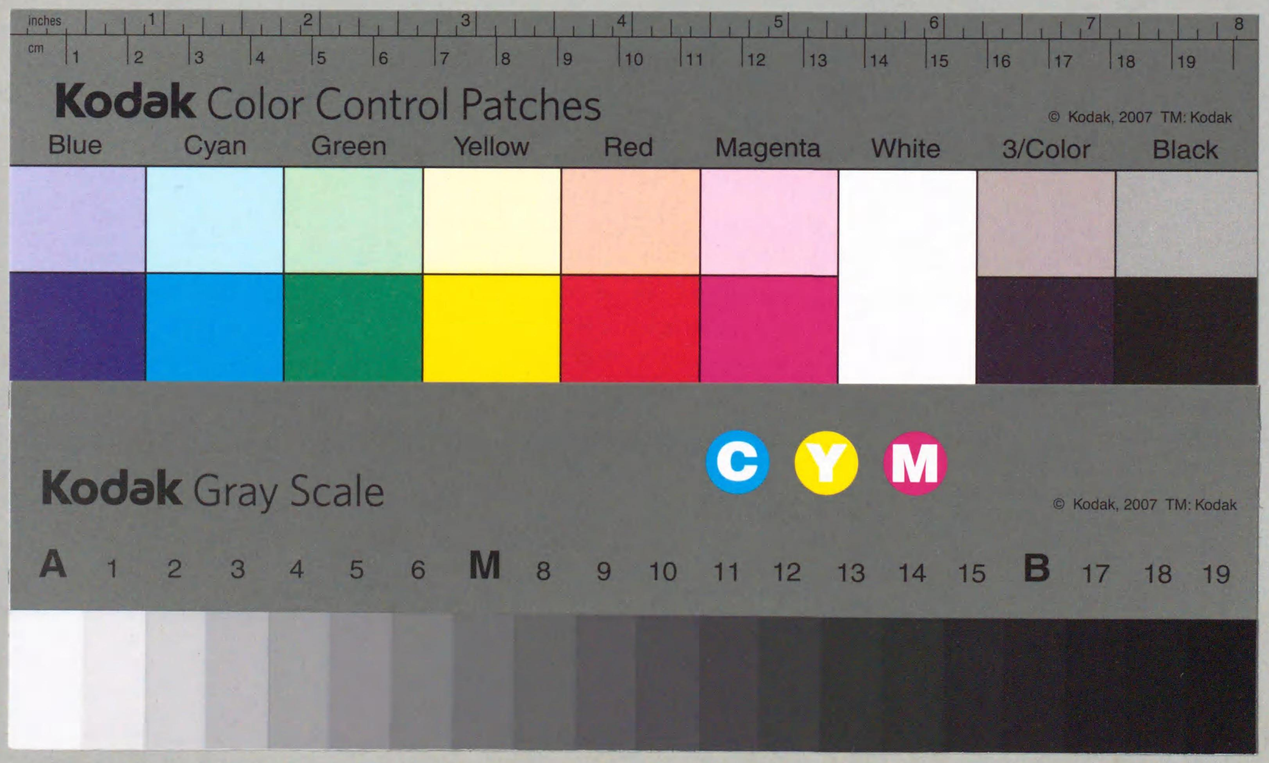
inches
cm
Kodak Color Control Patches
© Kodak, 2007 TM: Kodak
Blue
Cyan
Green
Yellow
Red
Magenta
White
3/Color
Black
Kodak Gray Scale
C
Y
M
© Kodak, 2007 TM: Kodak
A
M
B

2F58

昭和十三年

臺灣貿易年表

臺灣總督府財務局編纂

698.9224
Ta165t2

国立国会
25.3.31
図書館

116630

目　錄

1.

總　表

表次　　頁

輸移出入品價額表……1
輸移出入品價額港別表……2
輸移出入品價額港別表……3
船舶入出港表……4—5
收稅額港別表……6—7
收稅額對照表……

2.

臺灣外國間貿易

表次　　頁

1.　貨物
輸出入品價額表……9
輸出入品價額港別表……10
輸出入品價額月別表……11
各港輸出入品價額國別表……12—13
輸出品港別表……14—33
輸入品港別表……34—59
輸出品價額類別三年對照表……60
輸入品價額類別三年對照表……61
輸出品表……62—102
輸入品表……103—138
輸出入品價額國別三年對照表……139
輸出品國別表……141—184
輸入品國別表……185—233
輸出品價額港別對照表……235
輸入品價額港別對照表……236
輸出入品價額月別五年對照表……237
輸出入品價額對照表……238
輸出入有稅品、無稅品價額對照表……239
2.　雜
出入港船舶港別表……241—242
出入港船舶三年對照表……243—244
外國貿易船積載貨物價額對照表……245
輸入有稅品稅額連年比較表……247
船用品表……248

3.

臺灣對中華民國及香港間貿易仕向地及仕出地別表

表次 頁

輸出品價額各港仕向地別表…… 249
輸入品價額各港仕出地別表…… 250
輸出品仕向地別表……252—267
輸入品仕出地別表……268—281
輸出品價額仕向地別對照表…… 283
輸入品價額仕出地別對照表…… 284

4.

臺灣朝鮮間貿易

表次 頁

移出入品價額對照表…… 285
移出入品價額港別對照表…… 286
收入額對照表…… 287
出入港船舶港別對照表…… 288

5.

臺灣對內地、樺太、朝鮮及南洋群島貿易

表次 頁

1. 貨 物
移出入品價額港別表…… 289
移出入品價額月別表…… 290
移出入品價額仕向地及仕出地別表 …… 291
移出品港別表……292—303
移入品港別表……304—320
移出品價額類別三年對照表…… 321
移入品價額類別三年對照表…… 322
移出品表……323—364
移入品表……365—432
移出入品價額仕向地及仕出地別三年對照表…… 433
移出品仕向地別表……434—477
移入品仕出地別表……478—566
移出入品價額港別對照表…… 567
移出入品價額月別五年對照表…… 569
2. 船 舶
出入船舶港別表…… 571

總 表

輸移出入品價額表

	十三年	十二年	十一年
	円	円	円
輸移出			
輸出	36,349,923	29,916,109	29,053,980
移出	420,103,914	410,258,886	358,894,998
計	456,453,837	440,174,995	387,948,978
輸移入			
輸入	38,709,142	44,228,818	48,854,419
移入	327,950,050	277,894,924	243,831,529
計	366,659,192	322,123,742	292,685,948
合計	823,113,029	762,298,737	680,634,926
輸移出超過	89,794,645	118,051,253	95,263,030

昭和十年七月以降保税倉庫及保税工場出入貨物ヲ輸出入價額中ニ計上ス

輸移出入品價額港別表

輸移出	十三年	十二年	十一年
	円	円	円
基隆	195,122,651	185,540,573	179,000,034
臺北	4,160	25	1,556
淡水	…	4,944	26,592
安平	2,081,706	2,153,787	1,679,905
高雄	250,434,871	244,183,961	199,690,619
後龍	…	15,390	135,556
鹿港	…	5,069	5,152
東石	…	6,535	48
馬公	55,544	…	135,098
布袋	776,683	423,860	436,005
北門	299,032	124,040	167,559
蘇澳	449,330	…	…
大板埒	…	4,727	2,700
花蓮港	5,562,803	6,314,742	5,493,399
臺東	1,637,754	1,392,342	1,086,755
海口(高雄州)	…	…	88,000
烏樹林	29,303	…	…
合計	456,453,837	440,174,995	387,948,978

輸移入

基隆	208,404,567	192,146,491	173,011,150
臺北	323,847	827,362	756,456
淡水	2,900,848	3,984,945	3,273,906
安平	20,030,554	17,688,223	17,842,489
高雄	133,839,545	106,709,376	96,614,258
後龍	…	51,633	42,379
鹿港	…	10,501	6,708
東石	…	6,076	5,703
馬公	645,956	627,655	1,105,809
蘇澳	316,025	51,480	…
大板埒	…	…	…
花蓮港	197,850	20,000	27,090
合計	366,659,192	322,123,742	292,685,948

馬公支署ハ昭和十一年七月一日監視署トナル(以下同ジ)

船舶入出港表

入港		十三年 隻	十三年 噸	十二年 隻	十二年 噸	十一年 隻	十一年 噸
外國間貿易船	汽船	1,210	3,162,726	1,455	3,572,445	1,549	3,617,652
	小型汽船	22	719	32	947	78	2,055
	帆船	…	…	121	4,304	662	13,938
	計	1,232	3,163,445	1,608	3,577,696	2,289	3,633,645
內地間貿易船	汽船	1,943	4,929,690	2,080	4,914,121	2,152	5,240,872
	小型汽船	66	2,617	75	2,976	94	3,017
	帆船	…	…	…	…	…	…
	計	2,009	4,932,307	2,155	4,917,097	2,246	5,243,889
合計	汽船	3,153	8,092,416	3,535	8,486,566	3,701	8,858,524
	小型汽船	88	3,336	107	3,923	172	5,072
	帆船	…	…	121	4,304	662	13,938
	計	3,241	8,095,752	3,763	8,494,793	4,535	8,877,534

出港

外國間貿易船	汽船	1,243	3,279,742	1,447	3,550,539	1,543	3,602,678
	小型汽船	25	835	24	804	73	1,935
	帆船	…	…	147	4,879	717	15,153
	計	1,268	3,280,577	1,618	3,556,222	2,333	4,619,766
內地間貿易船	汽船	1,913	4,800,693	2,079	4,914,454	2,169	5,270,547
	小型汽船	63	2,523	73	2,918	91	2,991
	帆船	…	…	…	…	…	…
	計	1,976	4,803,216	2,152	4,917,372	2,260	5,273,538
合計	汽船	3,156	8,080,435	3,526	8,464,993	3,712	8,873,225
	小型汽船	88	3,358	97	3,722	164	4,926
	帆船	…	…	147	4,879	717	15,153
	計	3,244	8,083,793	3,770	8,473,594	4,593	8,893,304

收　稅　額

	基隆	臺北	淡水
	円	円	円
輸入稅	657,625	40,811	195,006
噸稅	38,951	…	518
稅關雜收入	66,458	1,602	1,158
計	763,034	42,413	196,682
酒類出港稅	17,380	…	…
砂糖消費稅	306	…	…
織物消費稅	1,459	3	…
※揮發油稅	…	…	29,899
骨牌稅	29	…	…
官有物貸下料	300	…	84
辨償金	10	…	…
雜入	7	…	…
免許及手數料	0.2	…	…
計	19,494	3	29,982
合計	782,527	42,416	226,664
臨時部	1,059	…	…

※揮發油稅ハ昭和十二年四月一日創設

港　別　表

安平	高雄	後龍	鹿港	東石	合計
円	円	円	円	円	円
23,427	981,315	…	…	…	1,798,185
…	15,635	…	…	…	55,104
160	27,534	15	…	…	96,926
23,588	924,484	15	…	…	1,950,215
…	…	…	…	…	17,380
…	558,986	…	…	…	559,295
…	1	…	…	…	1,463
…	34,844	…	…	…	64,743
…	20	…	…	…	49
…	15	…	…	…	399
1	1	…	…	…	12
…	31	…	…	…	38
…	…	…	…	…	0.2
1	593,899	…	…	…	643,379
23,589	1,518,383	15	…	…	2,593,594
…	1,178	…	…	…	2,238

收稅額

	輸出稅	輸入稅	噸稅	關稅雜收入	計	類稅酒出港	製茶稅	糖稅消費
	円	円	円	円	円	円	円	円
明治二十九年	289,033	469,374	…	27,809	786,216	…	…	…
三十四年	342,508	1,235,700	12,475	26,139	1,616,822	…	…	…
三十九年	324,050	1,357,831	17,593	11,530	1,711,004	…	…	…
四十四年	…	2,693,968	30,226	20,908	2,745,102	…	…	…
大正五年	…	1,282,074	21,039	20,290	1,323,403	…	485,698	5,465
十年	…	4,855,958	34,770	44,145	4,934,873	…	332,124	138,054
昭和元年	…	4,723,522	74,847	70,456	4,873,825	…	410,134	165,516
二年	…	3,952,445	79,744	39,225	4,071,413	…	404,950	482,285
三年	…	4,011,938	70,906	53,871	4,136,715	…	346,952	360,172
四年	…	4,865,297	66,310	75,581	5,007,188	…	324,020	451,333
五年	…	3,176,650	72,897	52,873	5,302,420	…	42,997	410,366
六年	…	2,505,230	62,598	50,802	2,618,630	…	…	242,451
七年	…	2,639,980	53,787	31,103	2,724,870	…	…	285,520
八年	…	2,390,430	47,523	37,135	2,475,088	…	19,246	169,678
九年	…	2,491,368	59,132	58,426	2,608,927	…	…	250,230
十年	…	2,413,255	53,220	92,763	2,564,238	2,042	…	393,661
十一年	…	3,174,911	59,488	68,262	3,302,661	12,311	…	320,340
十二年	…	2,656,030	56,679	70,737	2,783,446	7,296	…	507,531
十三年	…	1,798,185	55,104	96,926	1,950,215	17,380	…	559,295

對照表

織物消費稅	石油消費稅	揮發油稅	骨牌稅	有物官下貸料	辨償金	雜入	及許敷料免手	計	合計	臨時部
円	円	円	円	円	円	円	円	円	円	円
…	…	…	…	…	…	…	…	…	…	…
…	…	…	…	…	…	…	…	…	…	…
…	…	…	…	…	…	…	…	…	…	…
…	…	…	…	…	…	…	…	…	…	…
93,547	33,807	…	…	123	6	7	…	618,653	1,942,056	338
174,924	65,920	…	355	8	139	122	…	711,646	5,646,519	117
90,981	…	…	770	110	78	…	…	667,588	5,541,413	1,115
63,239	…	…	1,747	123	7	3	…	952,354	5,023,767	1,013
57,758	…	…	1,814	104	18	17	…	766,835	4,903,551	8,339
51,585	…	…	1,809	123	44	50	…	823,963	5,836,153	999
37,531	…	…	3,604	120	30	…	…	494,648	3,797,067	87
28,292	…	…	2,268	120	11	368	…	273,509	2,892,139	349
5,360	…	…	807	118	28	107	…	291,939	3,016,809	407
2,552	…	…	631	110	26	96	…	192,338	2,667,426	1,456
1,566	…	…	622	84	…	320	…	252,822	2,861,749	749
1,341	…	…	422	116	…	…	20	397,602	2,961,841	800
1,528	…	…	526	459	…	4	40	335,208	3,637,869	401
2,770	…	111,069	344	509	10	…	120	629,649	3,413,095	2,264
1,463	…	64,743	49	399	12	38	0.2	643,379	2,593,594	2,238

臺灣外國間貿易

1

貨　　物

輸出入品價額表

	有稅品	免稅品	無稅品	保稅工場及保稅倉庫扱	合計
	円	円	円	円	円
輸出					
內國產	…	…	36,256,185	9,090	36,265,275
外國產	…	…	84,648	…	84,648
計	…	…	36,340,833	9,090	36,349,923
輸入					
外國產	9,439,748	4,687,073	22,334,183	2,180,610	38,641,614
內國產	1,796	62,217	3,280	235	67,523
計	9,441,544	4,749,290	22,337,463	2,180,845	38,709,142
合計	9,441,544	4,749,290	58,678,296	2,189,935	75,059,065
輸入超過	…	…	…	…	2,359,219

輸出入品價額港別表

	輸出			輸入			合計
	內國產	外國產	計	外國產	內國產	計	
	円	円	円	円	円	円	円
基隆	21,148,235	35,720	21,183,955	13,825,043	63,360	13,888,403	35,072,358
臺北	4,160	…	4,160	323,844	3	323,847	328,007
淡水	…	…	…	748,395	…	748,395	748,395
安平	513,784	…	513,784	127,848	…	127,848	641,632
高雄	14,599,096	48,928	14,648,024	23,616,484	4,165	23,620,649	38,268,673
後龍	…	…	…	…	…	…	…
鹿港	…	…	…	…	…	…	…
東石	…	…	…	…	…	…	…
計	36,265,275	84,648	36,349,923	38,641,614	67,528	38,709,142	75,059,065

輸出入品價額月別表

	輸出	輸入	計	輸出超過	輸入超過
	円	円	円	円	円
一月	1,901,916	6,519,245	8,421,161	…	4,617,329
二月	2,243,493	3,489,116	5,732,609	…	1,245,623
三月	2,987,757	3,533,281	6,571,038	…	595,524
四月	3,050,828	2,276,683	5,327,511	774,145	…
五月	3,190,977	2,953,334	6,144,311	237,643	…
六月	2,550,918	2,785,533	5,336,451	…	234,615
計	15,925,889	21,607,192	37,533,081	…	5,681,303
七月	3,544,005	2,396,593	5,940,598	1,147,412	…
八月	4,372,762	2,657,538	7,030,300	1,715,224	…
九月	2,869,082	2,410,677	5,279,759	458,405	…
十月	3,102,272	2,455,274	5,557,546	646,998	…
十一月	2,703,403	2,540,411	5,243,814	162,992	…
十二月	3,832,510	4,641,457	8,473,967	…	808,947
計	20,424,034	17,101,950	37,525,984	3,322,084	…
合計	36,349,923	38,709,142	75,059,065	…	2,359,219

各港輸出入品

輸出	基隆	臺北	淡水	安平	高雄	後龍	鹿港	東石	計
	円	円	円	円	円	円	円	円	円
中華民國	4,202,019	…	…	…	3,769,619	…	…	…	7,971,638
滿洲國	1,874,482	1,519	…	…	3,304,036	…	…	…	5,180,037
關東州	6,749,077	881	…	…	7,393,564	…	…	…	14,143,522
香港	691,634	1,760	…	…	6,945	…	…	…	700,339
澳門	…	…	…	…	…	…	…	…	…
英領馬來	11,565	…	…	…	…	…	…	…	11,565
英領ボルネオ	8,200	…	…	…	…	…	…	…	8,200
蘭領印度	242,367	…	…	…	…	…	…	…	242,367
佛領印度支那	106,100	…	…	…	50,465	…	…	…	156,565
比律賓	49,143	…	…	…	82,375	…	…	…	131,523
暹羅	107,621	…	…	…	…	…	…	…	107,621
英領印度	36,000	…	…	…	…	…	…	…	36,000
露領亞細亞	…	…	…	513,784	…	…	…	…	513,784
イラン	85,807	…	…	…	…	…	…	…	85,807
土耳其	…	…	…	…	…	…	…	…	…
英吉利	1,486,645	…	…	…	12,000	…	…	…	1,498,645
佛蘭西	220,747	…	…	…	…	…	…	…	220,747
獨逸	238,607	…	…	…	547	…	…	…	239,154
伊太利	7,523	…	…	…	…	…	…	…	7,523
瑞西	…	…	…	…	…	…	…	…	…
和蘭	165,811	…	…	…	2,850	…	…	…	169,661
露西亞	…	…	…	…	…	…	…	…	…
西班牙	…	…	…	…	…	…	…	…	…
丁抹	3,107	…	…	…	…	…	…	…	3,107
北米合衆國	4,140,809	…	…	…	…	…	…	…	4,140,809
加奈陀	66,758	…	…	…	…	…	…	…	66,758
埃及	129,988	…	…	…	…	…	…	…	129,988
濠太剌利	282,430	…	…	…	…	…	…	…	282,430
其他諸國	276,510	…	…	…	25,623	…	…	…	302,133
計	21,183,955	4,160	…	513,784	14,648,024	…	…	…	36,349,923

價額國別表

輸入	基隆	臺北	淡水	安平	高雄	後龍	鹿港	東石	計
	円	円	円	円	円	円	円	円	円
中華民國	1,026,513	184,206	9	100,321	643,376	…	…	…	1,954,425
滿洲國	8,106,116	113,709	…	24,490	9,572,428	…	…	…	17,816,743
關東州	1,696,686	588	…	…	6,194,008	…	…	…	7,891,282
香港	2,867	742	11	…	2,130	…	…	…	5,750
澳門	93	…	…	…	…	…	…	…	93
英領馬來	197,418	745	…	661	9,725	…	…	…	208,549
英領ボルネオ	1,107	…	…	…	639	…	…	…	1,746
蘭領印度	3,936	2,183	748,018	96	1,347,131	…	…	…	2,101,364
佛領印度支那	103,859	8,408	…	559	658	…	…	…	113,484
比律賓	366,275	371	…	…	99,273	…	…	…	465,919
暹羅	26,256	4,464	…	564	369	…	…	…	31,653
英領印度	297,429	822	…	440	2,907,769	…	…	…	3,206,460
露領亞細亞	387,552	…	…	…	…	…	…	…	387,552
イラン	83	…	…	125	…	…	…	…	208
土耳其	…	55	…	…	…	…	…	…	55
英吉利	80,962	2,739	357	…	120,093	…	…	…	204,151
佛蘭西	372	72	…	…	130,754	…	…	…	131,198
獨逸	759,013	549	…	…	405,600	…	…	…	1,165,162
伊太利	5	15	…	…	…	…	…	…	20
瑞西	151	15	…	…	…	…	…	…	166
和蘭	24	55	…	…	…	…	…	…	79
露西亞	…	…	…	…	…	…	…	…	…
西班牙	550	451	…	341	536	…	…	…	1,878
丁抹	…	…	…	…	…	…	…	…	…
北米合衆國	719,849	3,064	…	…	1,827,086	…	…	…	2,549,999
加奈陀	18,078	12	…	…	…	…	…	…	18,090
埃及	46,180	…	…	…	…	…	…	…	46,180
濠太剌利	…	27	…	…	100	…	…	…	127
其他諸國	47,029	555	…	251	358,974	…	…	…	406,809
保稅工場	…	…	…	…	…	…	…	…	…
不詳	…	…	…	…	…	…	…	…	…
	13,888,403	323,847	748,395	127,848	23,620,649	…	…	…	38,709,142

輸出港別

	內國產	基隆 數量	基隆 價額	臺北 數量	臺北 價額	淡水 數量	淡水 價額	安平 數量	安平 價額	高雄 數量	高雄 價額	合計 數量	合計 價額	
			円		円		円		円		円		円	
	第一類													
	○植物及動物(生活力ヲ有スルモノ)													
1	植物		4,966		101	…	…	…	297		5,364			1
2	豚 頭	62	2,688	…	…	…	…	…	…	…	…	62	2,688	2
3	鹿 〃	…	…	…	…	…	…	…	…	…	…	…	…	3
4	其他ノ動物		…		…	…	…	…	…	…	…	…	…	4
	類計		7,654		101	…	…	…	297		8,052			
	第二類													
	○穀物、穀粉、澱粉類及種子													
5	玄米(粳米) 斤	1,113,800	130,558	…	…	…	…	…	…	26,200	2,781	1,140,000	133,339	5
6	玄米(糯米) 〃	…	…	…	…	…	…	…	…	…	…	…	…	6
7	精米(粳米) 〃	10,883,600	1,374,996	…	…	…	…	…	…	4,601,200	535,678	15,484,800	1,910,674	7
8	精米(糯米) 〃	111,000	16,952	…	…	…	…	…	…	94,000	15,345	205,000	32,297	8
9	籾 〃	…	..	…	…	…	…	…	…	…	…	…	…	9
	豆類													
10	大豆 斤	3,710	337	…	…	…	…	…	…	…	…	3,710	337	10
11	豌豆 〃	2,100	301	…	…	…	…	…	…	…	…	2,100	301	11
12	落花生豆 〃	7,886	1,647	…	…	…	…	…	…	813	200	8,699	1,847	12
13	其他ノ豆 〃	11,100	1,086	…	…	…	…	…	…	360	86	11,460	1,172	13
14	穀粉及澱粉類 〃	128,065	13,924	…	…	…	…	…	…	34,363	2,820	162,428	16,744	14
15	其他ノ穀物及種子		996		…	…	…	…	…		6,258		7,254	15
	類計		1,540,797		…	…	…	…	…		563,168		2,103,965	
	第三類													
	○飲食物及煙草													
	蔬菜、果實及核子													
16	生蔬菜		144,035		…	…	…	..	…		109,135		253,170	16
	乾蔬菜													
17	乾筍 斤	45,315	13,446	…	…	…	…	…	…	17,735	5,191	63,050	18,637	17
18	椎茸 〃	1,755	2,951	…	…	…	…	…	…	120	240	1,875	3,191	18
19	木耳 〃	…	…	…	…	…	…	…	…	…	…	…	…	19
20	切乾大根 〃	1,085	159	…	…	…	…	…	…	…	…	1,085	159	20
21	切乾蘿 〃	…	…	…	…	…	…	…	…	2,268,480	72,807	2,268,480	72,807	21
22	其他ノ乾蔬菜		152		…	…	…	…	…		…		152	22
23	蔬菜漬物		4,548		…	…	…	…	…		1,339		5,887	23
	生果													
24	芭蕉實 斤	4,386,000	127,229	…	…	…	…	…	…	12,611,400	299,204	16,997,400	426,433	24
25	蜜柑 〃	9,621,986	552,178	…	…	…	…	…	…	415,600	29,273	10,037,586	581,451	25
26	斗柚、文旦及白柚 〃	905,235	45,461	…	…	…	…	…	…	227,410	12,453	1,132,645	57,914	26
27	桃及李 〃	307,610	15,875	…	…	…	…	…	…	906,050	45,788	1,213,660	61,663	27
28	鳳梨 〃	212,573	8,533	…	…	…	…	…	…	692,555	25,850	905,128	34,433	28
29	西瓜 〃	707,644	37,711	…	…	…	…	…	…	1,258,440	50,499	1,966,084	88,210	29

輸出港別

	內國產	基隆 數量	基隆 價額	臺北 數量	臺北 價額	淡水 數量	淡水 價額	安平 數量	安平 價額	高雄 數量	高雄 價額	合計 數量	合計 價額	
			円		円		円		円		円		円	
30	其他ノ生果		8,225		…		…		…		1,994		10,219	30
	乾果													
31	龍眼 …… 斤	68,916	15,701	…	…	…	…	…	…	18,531	5,732	87,447	21,433	31
32	其他ノ乾果		1,273		…		…				…		1,273	32
33	其他ノ果實		2,686		…		…				…		2,686	33
34	核子		224		…		…				…		224	34
	茶													
35	烏龍茶 …… 斤	4,084,929	2,891,145	…	…	…	…	…	…	…	…	4,084,929	2,891,145	35
36	包種茶 …… 〃	4,978,246	3,434,974	…	…	…	…	…	…	…	…	4,978,246	3,434,974	36
37	紅茶 …… 〃	6,882,666	4,105,074	…	…	…	…	…	…	…	…	9,882,666	4,105,074	37
38	番茶 …… 〃	311	158	…	…	…	…	…	…	…	…	311	158	38
39	粉茶 …… 〃	883,283	342,240	…	…	…	…	…	…	…	…	883,283	342,240	39
40	莖茶 …… 〃	86,740	35,942	…	…	…	…	…	…	…	…	86,740	35,942	40
41	綠茶 …… 〃	135	144	…	…	…	…	…	…	…	…	135	144	41
	砂糖(含蜜糖)													
42	和蘭標本色相第十一號未滿 …… 百斤	…	…	…	…	…	…	…	…	…	…	…	…	42
43	同 第二十二號未滿 …… 〃	0.3	6	…	…	…	…	…	…	10	81	10	87	43
	砂糖(分蜜糖)													
44	和蘭標本色相第十一號未滿 …… 百斤	66,085	622,065	…	…	…	…	…	…	522,048	4,009,400	588,133	4,631,465	44
45	同 第二十二號未滿 …… 〃	…	…	…	…	…	…	…	…	280,713	2,338,200	280,713	2,338,200	45
46	同 第二十二號以上 …… 〃	18,019	165,898	…	…	…	…	…	…	462,689	4,516,838	480,708	4,682,736	46
47	砂糖(氷砂糖、角砂糖及棒砂糖類) …… 〃	0.4	12	…	…	…	…	…	…	594	8,908	594	8,920	47
48	糖蜜 …… 〃	…	…	…	…	…	…	…	…	17	59	17	59	48
49	鳥獸肉類 …… 斤	109	127	…	…	…	…	…	…	50,218	17,221	50,327	17,348	49
	魚介類及其他ノ水產物													
50	鮮魚介 …… 斤	454,903	128,787	…	…	…	…	…	…	677,602	122,538	1,132,505	251,325	50
	鹹魚													
51	鰣 …… 斤	159,883	17,337	…	…	…	…	…	…	1,520	160	161,403	17,497	51
52	鯖 …… 〃	9,000	635	…	…	…	…	…	…	…	…	9,000	635	52
53	鰮 …… 〃	78,850	3,703	…	…	…	…	…	…	…	…	78,850	3,703	53
54	其他ノ鹹魚 …… 〃	49,990	4,824	…	…	…	…	…	…	100	24	50,090	4,848	54
	乾魚													
55	鱈 …… 斤	46,317	9,723	…	…	…	…	…	…	…	…	46,317	9,723	55
56	煎子 …… 〃	113,560	15,248	…	…	…	…	…	…	1,500	300	115,060	15,548	56
57	其他ノ乾魚 …… 〃	609	137	…	…	…	…	…	…	8,510	1,181	9,119	1,318	57
58	鯣 …… 〃	10,401	5,785	…	…	…	…	…	…	…	…	10,401	5,785	58
59	乾鰕 …… 〃	18,580	4,903	…	…	…	…	…	…	…	…	18,580	4,903	59
	乾貝													
60	鮑 …… 斤	608	1,517	…	…	…	…	…	…	…	…	608	1,517	60
61	馬刀貝 …… 〃	2,580	694	…	…	…	…	…	…	…	…	2,580	694	61
62	貝柱 …… 〃	3,113	4,639	…	…	…	…	…	…	…	…	3,113	4,639	62

輸出

	內國產	基隆 數量	基隆 價額	臺北 數量	臺北 價額
			円		円
63	絹貝……斤	500	50	…	…
64	其他ノ乾貝……〃	2,920	536	…	…
65	鱶鰭……〃	16,243	21,453	…	…
66	昆布……〃	29,193	2,885	…	…
67	鰹節……〃	3,730	2,365	…	…
68	食鹽……〃	1,424	71	…	…
69	其他ノ魚介類及水產物……〃	32,682	7,927	…	…
70	寒天……〃	158	302	…	…
	罐詰、壜詰及壺詰食料品				
71	鳥獸肉類……打	50	226	…	…
72	魚介類及其他ノ水產物……〃	26,691	43,935	…	…
73	蔬菜類……〃	9,584	25,581	3	8
	果實類				
74	鳳梨……打	36,016	128,066	…	…
75	其他ノ果實……〃	2,985	6,135	…	…
76	其他ノ罐詰及罐詰食料品……〃	34,066	62,577	…	…
	酒類				
77	清酒……升	4,502	5,924	…	…
78	麥酒……打	26,208	45,310	…	…
79	其他ノ酒類……升	…	…	…	…
80	醬油……〃	8,472	4,156	…	…
81	其他ノ食料品……		73,207		32
82	葉煙草……斤	440,779	116,876	…	…
83	紙卷煙草……箇	3,652,500	13,939	…	…
84	其他ノ煙草……		…		…
	類計……		13,342,675		40
	第四類				
	○皮毛、骨角、齒牙、甲殼類及其ノ製品				
85	生皮……斤	…	…	…	…
86	獸毛……〃	…	…	…	…
87	羽毛……〃	572,268	340,912	…	…
88	獸骨……〃	…	…	…	…
89	牛角及水牛角……〃	106	57	…	…
90	牛筋……〃	…	…	…	…
91	珊瑚……〃	531	8,500	…	…
92	其他ノ皮毛、骨角、齒牙、甲殼類……		443		…
93	皮毛、骨角、齒牙、甲殼類製品……		799		…
	類計……		350,711		…
	第五類				
	○油、脂、蠟及其ノ製品				
94	樟腦油……瓩	…	…	…	…

港別

淡水 數量	淡水 價額	安平 數量	安平 價額	高雄 數量	高雄 價額	合計 數量	合計 價額	
	円		円		円		円	
…	…	…	…	…	…	500	50	63
…	…	…	…	…	…	2,920	536	64
…	…	…	…	58,087	45,700	74,330	67,153	65
…	…	…	…	…	…	29,193	2,885	66
…	…	…	…	…	…	3,730	2,365	67
…	…	22,051,667	513,784	16,667	605	22,069,758	514,460	68
…	…	…	…	7,000	1,800	39,682	9,727	69
…	…	…	…	…	…	158	302	70
…	…	…	…	6	87	56	313	71
…	…	…	…	18,102	28,101	44,793	77,036	72
…	…	…	…	96,669	93,698	106,256	119,287	73
…	…	…	…	488,271	1,825,731	524,287	1,953,797	74
…	…	…	…	1,277	2,196	4,262	8,331	75
…	…	…	…	7,331	10,684	41,397	73,261	76
…	…	…	…	1,728	2,436	6,230	8,360	77
…	…	…	…	900	4,418	27,108	49,728	78
…	…	…	…	42	125	42	125	79
…	…	…	…	1,566	707	10,038	4,863	80
	…		…		571		73,810	81
…	…	…	…	…	…	440,779	116,876	82
…	…	…	…	400,000	2,864	4,052,500	16,803	83
	…		…		…		…	84
	…		513,784		13,694,138		27,550,637	
…	…	…	…	…	…	…	…	85
…	…	…	…	…	…	…	…	86
…	…	…	…	453	312	572,721	341,224	87
…	…	…	…	…	…	…	…	88
…	…	…	…	…	…	106	57	89
…	…	…	…	…	…	…	…	90
…	…	…	…	…	…	531	8,500	91
	…		…		1,080		1,523	92
	…		…		158		957	93
	…		…		1,550		352,261	
…	…	…	…	…	…	…	…	94

輸出港別

	內國產	基隆 數量	基隆 價額	臺北 數量	臺北 價額	淡水 數量	淡水 價額	安平 數量	安平 價額	高雄 數量	高雄 價額	合計 數量	合計 價額	
			円		円		円		円		円		円	
95	芳油及同加工油……瓩	53,980	313,719	…	…	…	…	…	…	…	…	53,980	313,719	95
96	赤油及同加工油……〃	142,550	232,165	…	…	…	…	…	…	…	…	142,550	232,165	96
97	白油及同加工油……〃	3,000	3,000	…	…	…	…	…	…	…	…	3,000	3,000	97
98	藍色油……〃	…	…	…	…	…	…	…	…	…	…	…	…	98
99	落花生豆油……斤	112	52	…	…	…	…	…	…	…	…	112	52	99
	礦油													
100	原油……ガロン	48	20	…	…	…	…	…	…	…	…	48	20	100
101	揮發油……〃	12,926	11,834	…	…	…	…	…	…	…	…	12,926	11,834	101
102	燈油及輕油……〃	7,613	4,766	…	…	…	…	…	…	200	125	7,813	4,891	102
103	機械用油……〃	1,236	1,819	…	…	…	…	…	…	…	…	1,236	1,819	103
104	其他ノ礦油……〃	4,759	1,786	…	…	…	…	…	…	196,444	50,465	201,203	52,251	104
	石鹼													
105	化粧石鹼……打	5,826	7,088	…	…	…	…	…	…	255	165	6,031	7,253	105
106	洗濯石鹼……斤	40,906	10,177	…	…	…	…	…	…	21,700	1,890	62,606	12,067	106
107	其他ノ石鹼……〃	320	76	…	…	…	…	…	…	…	…	320	76	107
108	香水及薰香ヲ付シタル油、脂、蠟竝ニ同製品……		62		…		…		…		74		136	108
109	其他ノ油、脂、蠟及同製品……		4,967		…		…		…		2,984		7,951	109
	類計……		591,531		…		…		…		55,703		647,234	
	第六類													
	○藥材、化學藥、製藥、同調合品及爆發藥													
	樟腦													
110	粗製……瓩	384,600	913,728	…	…	…	…	…	…	…	…	384,600	913,728	110
111	精製……〃	…	…	…	…	…	…	…	…	…	…	…	…	111
112	木斛……斤	1,500	225	…	…	…	…	…	…	…	…	1,500	225	112
113	薯榔……〃	1,500	33	…	…	…	…	…	…	…	…	1,500	33	113
114	硫黃……〃	1,512,102	88,604	…	…	…	…	…	…	…	…	1,512,102	88,604	114
115	酒精……升	…	…	…	…	…	…	…	…	77,000	30,993	77,000	30,993	115
116	變性酒精……〃	214	146	…	…	…	…	…	…	…	…	214	146	116
117	人參……斤	379	3,232	…	…	…	…	…	…	…	…	379	3,232	117
118	晒粉……〃	230	42	…	…	…	…	…	…	…	…	230	42	118
119	炭酸曹達……〃	120	24	…	…	…	…	…	…	…	…	120	24	119
120	カーバイト……〃	4,698	419	…	…	…	…	…	…	11,270	846	15,968	1,265	120
121	齒磨粉……		81		…		…		…		…		81	121
122	殺蟲粉……斤	…	…	…	…	…	…	…	…	…	…	…	…	122
123	蚊取線香……		5,005		…		…		…		195		5,200	123
124	ガーゼ、脫脂綿、繃帶等ノ外科用材料……		9		…		…		…		…		9	124
125	其他ノ藥材、化學藥、製藥、同調合品及爆發藥……		140,043		1,769		…		…		11,943		153,755	125
126	燐寸……哥	33	58	…	…	…	…	…	…	1,667	1,000	1,700	1,058	126
	類計……		1,151,649		1,769		…		…		44,977		1,198,395	
	第七類													
	○染料、顏料、塗料及塡充科													
127	姜黃……斤	32,100	4,610	…	…	…	…	…	…	672,390	72,349	704,490	76,959	127

輸出

港別

	内國産	基隆 数量	基隆 價額	臺北 数量	臺北 價額	淡水 数量	淡水 價額	安平 数量	安平 價額	高雄 数量	高雄 價額	合計 数量	合計 價額	
			円		円		円		円		円		円	
128	硫化染料……斤	500	225	…	…	…	…	…	…	…	…	500	225	128
129	コールター……〃	5,600	310	…	…	…	…	…	…	…	…	5,600	310	129
130	各種ノインキ……		2,640		…		…		…		3		2,643	130
131	其他ノ染料、顔料、塗料及填充料……		2,680		…		…		…		3,604		6,284	131
	額計……		10,465		…		…		…		75,956		86,421	
	第八類													
	○絲縷、繩索及同材料													
	絲類													
132	綿織絲……斤	…	…	…	…	…	…	…	…	…	…	…	…	132
133	綿縫絲……〃	138	167	…	…	…	…	…	…	…	…	138	167	133
134	レース絲……〃	…	…	…	…	…	…	…	…	…	…	…	…	134
135	麻絲……〃	…	…	…	…	…	…	…	…	…	…	…	…	135
136	毛絲……〃	4,748	8,792	…	…	…	…	…	…	…	…	4,748	8,792	136
137	其他ノ絲……〃	…	…	…	…	…	…	…	…	…	…	…	…	137
138	苧麻線及黃麻線……〃	…	…	…	…	…	…	…	…	…	…	…	…	138
139	苧麻……〃	…	…	…	…	…	…	…	…	…	…	…	…	139
140	黃麻……〃	…	…	…	…	…	…	…	…	…	…	…	…	140
141	シイザルヘンプ……〃	…	…	…	…	…	…	…	…	…	…	…	…	141
142	カポック……〃	…	…	…	…	…	…	…	…	…	…	…	…	142
143	其他ノ線、繩索及同材料……		1,794		…		…		…		6,219		8,013	143
	類計……		10,753		…		…		…		6,219		16,972	
	第九類													
	○布帛及同製品													
	綿織物													
144	生金巾及晒金巾……碼	…	…	…	…	…	…	…	..	…	…	…	…	144
145	色染金巾及捺染金巾……〃	1,263	126	…	…	…	…	…	…	…	…	1,263	126	145
146	天竺……〃	…	…	…	…	…	…	…	…	…	..	…	…	146
147	帆布……〃	…	…	…	…	…	…	…	…	…	…	…	…	147
148	縮……〃	…	…	…	…	…	…	…	…	…	…	…	…	148
149	フランネル……〃	37	29	…	…	…	…	…	…	…	…	37	29	149
150	小倉織……〃	…	…	…	…	…	…	…	…	…	…	…	…	150
151	綾織……〃	…	…	…	…	…	…	…	…	…	…	…	…	151
152	朱子……〃	23,228	7,343	…	…	…	…	…	…	…	..	23,228	7,343	152
153	ボプリン……〃	24,086	4,972	…	…	…	…	…	…	…	…	24,086	4,972	153
154	變織……〃	2,965	1,185	…	…	…	…	…	…	…	..	2,965	1,185	154
155	其他ノ綿織物……〃	8,825	2,396	…	…	…	…	…	…	442	124	9,267	2,520	155
	麻織物													
156	黃麻布……碼	…	…	…	…	…	…	…	…	135,000	20,982	135,000	20,982	156
157	其他ノ麻織物……〃	442	541	…	…	…	…	…	…	..	…	442	541	157
158	毛織物……〃	3,599	7,228	…	…	…	…	…	…	…	…	3,599	7,228	158

輸出港別

	内國産	基隆 數量	基隆 價額	臺北 數量	臺北 價額	淡水 數量	淡水 價額	安平 數量	安平 價額	高雄 數量	高雄 價額	合計 數量	合計 價額	
			円		円		円		円		円		円	
	絹織物													
159	絹織物 碼	3,052	2,452	…	…	…	…	…	…	…	…	3,052	2,452	159
160	人絹織物 〃	1,526,952	344,201	…	…	…	…	…	…	303	64	1,527,255	344,265	160
161	其他ノ布帛		1,426		…		…		…		…		1,426	161
	布帛製品													
162	敷布 枚	3	4	…	…	…	…	…	…	…	…	3	4	162
163	ブランケット 〃	13	735	…	…	…	…	…	…	120	78	133	813	163
164	ガンニー嚢 箇	…	…	…	…	…	…	…	…	…	…	4,187	10,803	164
165	タオル 打	4,187	10,803	…	…	…	…	…	…	…	…	…	…	165
166	手巾 〃	833	1,184	…	…	…	…	…	…	700	187	1,533	1,371	166
167	其他ノ布帛製品		11,379		…		…		…		570		11,949	167
	類計		396,004		…		…		…		22,005		418,009	
	第十類													
	○衣類及同附屬品													
	衣類													
168	メリヤス肌衣 打	239	4,474	…	…	…	…	…	…	10	166	239	4,640	168
169	其他ノ衣類		6,132		…		…		…		62		6,194	169
	足袋													
170	メリヤス製 打	745	1,924	…	…	…	…	…	…	…	…	745	1,924	170
171	其他ノ足袋 〃	17	177	…	…	…	…	…	…	…	…	17	177	171
	帽子													
172	麗製 箇	203	210	…	…	…	…	…	…	…	…	205	210	172
173	麻製 〃	…	…	…	…	…	…	…	…	…	…	…	…	173
174	紙製 〃	2,316	1,274	…	…	…	…	…	…	…	…	2,316	1,274	174
175	人造絹絲製 〃	…	…	…	…	…	…	…	…	…	…	…	…	175
176	フエルト製 〃	…	…	…	…	…	…	…	…	180	101	180	101	176
177	麥稈製 〃	…	…	…	…	…	…	…	…	…	…	…	…	177
178	其他ノ帽子 〃	143	557	…	…	…	…	…	…	…	…	143	557	178
	各種ノ履物、同部分品及附屬品													
179	護謨製 足	…	…	…	…	…	…	…	…	…	…	…	…	179
180	其他ノ靴 〃	…	…	…	…	…	…	…	…	…	…	…	…	180
181	其他ノ履物、同部分品及附屬品		823		…		…		…		90		913	181
	鈕釦													
182	貝製 打	1,775	42	…	…	…	…	…	…	…	…	1,775	42	182
183	骨角製 〃	…	…	…	…	…	…	…	…	…	…	…	…	183
184	其他ノ鈕釦 〃	2,185	168	…	…	…	…	…	…	…	…	2,185	168	184
185	其他ノ衣類附屬品及部分品		10,857		4		…		…		18		10,879	185
	類計		26,638		4		…		…		437		27,079	
	第十一類													
	○製紙用パルプ、紙、紙製品、書籍及繪畫													
186	洋紙 斤	208,392	44,082	40	68	…	…	…	…	438	301	208,870	44,451	186

輸出港別

	內國產	基隆 數量	基隆 價額	臺北 數量	臺北 價額	淡水 數量	淡水 價額	安平 數量	安平 價額	高雄 數量	高雄 價額	合計 數量	合計 價額	
			円		円		円		円		円		円	
187	板紙……斤	5,143,170	248,483	…	…	…	…	…	…	…	…	5,143,170	248,483	187
188	其他ノ紙……〃	138,925	16,246	…	…	…	…	…	…	235	232	139,160	16,478	188
189	煙草卷紙……〃	51,896	17,788	…	…	…	…	…	…	…	…	51,896	17,788	189
190	ウオールボード……〃	1,435,372	139,161	…	…	…	…	…	…	90,072	8,548	1,525,444	147,709	190
191	書籍、雜誌、繪畫、寫眞及其他ノ印刷物……		10,624		48		…		…		88		10,760	191
192	各種ノ紙製品竝ニパルプ及同製品……		4,078		…		…		…		136		4.214	192
	類計……		480,462		116		…		…		9,305		489,883	
	第十二類													
	○礦物及同製品													
	石炭													
193	塊炭(切込共)……瓲	59,983	975,387	…	…	…	…	…	…	…	…	59,983	975,387	193
194	粉炭……〃	87,223	1,254,060	…	…	…	…	…	…	…	…	87,223	1,254,060	194
195	コークス……〃	50	2,270	…	…	…	…	…	…	0.6	13	51	2,283	195
196	セメント……〃	98	2,282	…	…	…	…	…	…	36	828	134	3,110	196
197	其他ノ礦物及同製品……		1,756		…		…		…		2,814		4,570	197
	類計……		2,235,755		…		…		…		3,655		2,239,410	
	第十三類													
	○陶磁器、硝子及同製品													
198	煉瓦……箇	…	…	…	…	…	…	…	…	2,000	36	2,000	36	198
199	陶磁器……		1,639		…		…		…		936		2,575	199
	硝子及同製品													
200	板……枚	…	…	…	…	…	…	…	…	…	…	…	…	200
201	鏡……箇	1	2	…	…	…	…	…	…	…	…	1	2	201
202	罎……〃	2,068,566	57,083	…	…	…	…	…	…	1,227,389	31,789	3,295,955	88,872	202
203	珠玉及球……		…		…		…		…		100		100	203
204	コップ……打	304	125	…	…	…	…	…	…	45	36	349	161	204
205	魔法罎……		…		…		…		…		53		53	205
206	其他ノ硝子及同製品……		1,026		…		…		…		201		1,227	206
	類計……		59,875		…		…		…		33,151		93,026	
	第十四類													
	○鑛及金屬													
207	鑛……斤	…	…	…	…	…	…	…	…	…	…	…	…	207
	鐵													
208	硅素鐵……斤													208
209	其他ノ鐵……〃													209
210	銅……〃	…	…	…	…	…	…	…	…	…	…	…	…	210
211	茶鉛……〃	470	141	…	…	…	…	…	…	…	…	470	141	211
212	眞鍮及青銅……〃	…	…	…	…	…	…	…	…	…	…	…	…	212
213	其他ノ金屬……		120		…		…		…		…		120	213
	類計……													

輸出

港別

	內國產	基隆 數量	基隆 價額	臺北 數量	臺北 價額	淡水 數量	淡水 價額	安平 數量	安平 價額	高雄 數量	高雄 價額	合計 數量	合計 價額	
			円		円		円		円		円		円	
	第十五類													
	○金屬製品													
214	釘類 …… 斤	1,325	346	…	…	…	…	…	…	621	192	1,946	538	214
215	絕緣電線 …… 〃	…	…	…	…	…	…	…	…	…	…	…	…	215
	鐵製品													
	琺瑯鐵器													
216	洗面器 …… 箇	3,684	217	…	…	…	…	…	…	…	…	3,684	217	216
217	鍋及釜 …… 〃	…	…	…	…	…	…	…	…	…	…	…	…	217
218	其他ノ琺瑯鐵器 ……		114		…		…		…		22		136	218
219	其他ノ鐵製品 ……		12,119		95		…		…		5,545		17,759	219
220	銅製品 ……		12		…		…		…		…		12	220
221	眞鍮及青銅製品 ……		5,114		…		…		…		3		5,117	221
222	其他ノ金屬製品 ……		424		…		…		…		…		424	222
	類計 ……		18,346		95		…		…		5,762		24,203	
	第十六類													
	○時計、學術器、車輛、船舶、銃砲及機械類													
223	置時計及掛時計 …… 箇	1	5	…	…	…	…	…	…	124	313	125	318	223
224	其他ノ時計及部分品 ……		…		…		…		…		…		…	224
225	醫療器類及同部分品 ……		23,907		…		…		…		…		23,907	225
226	蓄音器 …… 箇	3	660	5	250	…	…	…	…	…	…	8	910	226
227	レコード …… 枚	546	268	…	…	…	…	…	…	…	…	546	268	227
228	其他ノ學術器、同部分品及附屬品 ……		17,084		…		…		…		403		17,487	228
	車輛及同部分品													
229	自轉車 …… 輛	77	3,692	…	…	…	…	…	…	25	1,953	102	5,645	229
230	自動車 …… 〃	13	41,057	…	…	…	…	…	…	6	33,905	19	74,962	230
231	護謨タイヤー …… 斤	1,156	2,015	550	1,203	…	…	…	…	…	…	1,706	3,218	231
232	其他ノ車輛及部分品 ……		5,331		…		…		…		…		5,331	232
233	船舶 …… 隻	3	25,500	…	…	…	…	…	…	1	800	4	26,300	233
234	精米機械及同部分品 ……		84		…		…		…		…		84	234
235	銃砲、其他ノ機械、同部分品及附屬品 ……		138,748		…		…		…		11,931		150,679	235
	類計 ……		258,351		1,453		…		…		49,305		309,109	
	第十七類													
	○雜品													
236	石花菜 …… 斤	…	…	…	…	…	…	…	…	…	…	…	…	236
	籐													
237	丸籐 …… 斤	…	…	…	…	…	…	…	…	…	…	…	…	237
238	割籐 …… 〃	60	18	…	…	…	…	…	…	22,240	5,565	22,304	5,583	238
239	竹材 ……		63,441		…		…		…		2,045		65,486	239
	木材													
240	楠材 …… 立方尺	2,352	2,032	…	…	…	…	…	…	…	…	2,352	2,032	240

輸出港別

	內國產	基隆 數量	基隆 價額	臺北 數量	臺北 價額	淡水 數量	淡水 價額	安平 數量	安平 價額	高雄 數量	高雄 價額	合計 數量	合計 價額	
			円		円		円		円		円		円	
241	檜材 立方尺	11,284	50,264	…	…	…	…	…	…	2,480	11,080	13,764	61,344	241
242	欅材 〃	5,240	31,953	…	…	…	…	…	…	379	2,584	5,619	34,537	242
243	其他ノ木材 〃	14,361	38,780	…	…	…	…	…	…	34	72	14,395	38,852	243
244	楠板 〃	…	…	…	…	…	…	…	…	…	…	…	…	244
245	檜板 〃	916	5,924	…	…	…	…	…	…	42	329	958	6,253	245
246	樫板 〃	3,802	13,365	…	…	…	…	…	…	…	…	3,802	13,365	246
247	其他ノ板 〃	246	1,285	…	…	…	…	…	…	76	225	322	1,510	247
248	枕木 箇	76,364	137,909	…	…	…	…	…	…	…	…	76,364	137,909	248
249	仕組板 組	…	…	…	…	…	…	…	…	5,500	1,050	5,500	1,050	249
250	木炭 斤	53,594	1,384	…	…	…	…	…	…	17,000	539	70,594	1,923	250
	蓆草													
251	蓆草紙 斤	2,066	3,627	…	…	…	…	…	…	198	960	2,264	4,587	251
252	其他ノ蓆草 〃	12,469	5,341	…	…	…	…	…	…	4,447	2,199	16,916	7,540	252
	肥料													
253	落花生豆油糟 斤	…	…	…	…	…	…	…	…	…	…	…	…	253
254	其他ノ油糟 〃	…	…	…	…	…	…	…	…	…	…	…	…	254
255	硫酸アムモニウム 〃	16,666	1,218	…	…	…	…	…	…	…	…	16,666	1,218	255
256	其他ノ肥料 〃	2,709,772	144,937	…	…	…	…	…	…	417	40	2,710,189	144,977	256
	ブラッシュ													
257	齒用 打	4,626	6,844	…	…	…	…	…	…	3	11	4,629	6,855	257
258	其他ノブラッシュ 〃	3	7	…	…	…	…	…	…	…	…	3	7	258
	ランプ、提燈及同部分品													
259	懷中電燈及同部分品		767		…		…		…		…		767	259
260	其他ノランプ、提燈及同部分品		4,540		…		…		…		38		4,578	260
261	各種ノ鞄		235		…		…		…		…		235	261
	蓆													
262	大甲蓆 枚	83	1,919	5	70	…	…	…	…	…	…	88	1,989	262
263	其他ノ蓆 〃	36	56	…	…	…	…	…	…	…	…	36	56	263
264	洋傘 箇	…	…	…	…	…	…	…	…	…	…	…	…	264
265	貨幣入 〃	291	176	113	141	…	…	…	…	4	10	408	327	265
266	靴具		831		…		…		…		62		893	266
267	木製品		7,742		…		…		…		428		8,170	267
268	葦、竹、籐其他類似ノモノノ製品		59,887		306		…		…		2,310		62,503	268
269	其他ノ雜品													269
	類計													
	內國產通計		21,148,235		4,160		…				14,599,096		36,265,275	

輸出 港別

外產國	基隆		臺北		淡水		安平		高雄		合計	
	數量	價額	數量	價額	數量	價額	數量	價額	數量	價額	數量	價額
		円		円		円		円		円		円
○												
小豆……斤	…	…	…	…	…	…	…	…	300	35	300	35
其他ノ豆……〃	3,100	251	…	…	…	…	…	…	426	39	3,526	290
計……		251		…		…		…		74		325
○												
林檎……斤	240	46	…	…	…	…	…	…	…	…	240	46
菓子……		…		…		…		…		825		825
鹹魚(鰊)……斤	18,990	1,899	…	…	…	…	…	…	…	…	18,990	1,899
計……		1,945		…		…		…		825		2,770
○												
其他ノ藥材、化學藥及製藥……		1,647		…		…		…		…		1,647
計……		1,647		…		…		…		…		1,647
○												
陶磁器……		…		…		…		…		122		122
硝子及同製品……		4,889		…		…		…		135		5,024
計……		4,889		…		…		…		257		5,146
○												
其他ノ鐵製品……		600		…		…		…		47,300		47,900
計……		600		…		…		…		47,300		47,900
○												
自動車及同部分品……		24,960		…		…		…		…		24,960
其他ノ車輛及同部分品……		500		…		…		…		…		500
船舶……隻	2	500	…	…	…	…	…	…	…	…	2	500
計……		25,960		…		…		…		…		25,960
○												
其他ノ板……立方尺	60	290	…	…	…	…	…	…	…	…	60	290
莖、竹、籐其他類似ノモノノ製品……		138		…		…		…		32		170
木製品……		…		…		…		…		440		440
計……		428		…		…		…		472		900
外國產通計……		35,720		…		…		…		48,928		84,648
輸出全計……		21,183,955		4,160	…	…		513,784		14,648,024		36,349,923

輸入港別

	外國產	基隆 數量	基隆 價額	臺北 數量	臺北 價額	淡水 數量	淡水 價額	安平 數量	安平 價額	高雄 數量	高雄 價額	合計 數量	合計 價額	收稅	
			円		円		円		円		円		円	円	
	第一類														
	○植物及動物(生活力ヲ有スルモノ)														
	植物														
1	柑橘苗		…		…		…		…		…		…	…	1
2	甘蔗苗		…		…		…		…		…		…	…	2
3	鳳梨苗		…		…		…		…		…		…	…	3
4	其他ノ植物		488		…		…		…		…		488	…	4
5	培殖用菌類		…		…		…		…		…		…	…	5
6	豚 頭	…	…	…	…	…	…	…	…	…	…	…	…	…	6
7	家禽類 羽	…	…	…	…	…	…	…	…	…	…	…	…	…	7
8	種魚 尾	…	…	…	…	…	…	…	…	269,000	2,311	269,000	2,311	…	8
9	其他ノ動物		70		…		…		…		…		70	14	9
	類計		558		…		…		…		2,311		2,869	14	
	第二類														
	○穀物、穀粉、澱粉及種子														
	玄米														
10	粳米 斤	…	…	…	…	…	…	…	…	…	…	…	…	…	10
11	糯米 〃	…	…	…	…	…	…	…	…	…	…	…	…	…	11
	精米														
12	粳米 斤	…	…	…	…	…	…	…	…	…	…	…	…	…	12
13	糯米 〃	…	…	…	…	…	…	…	…	…	…	…	…	…	13
14	籾 〃	…	…	…	…	…	…	…	…	…	…	…	…	…	14
15	大麥 〃	…	…	…	…	…	…	…	…	…	…	…	…	…	15
16	小麥 〃	643,117	48,234	…	…	…	…	…	…	…	…	643,117	48,234	…	16
17	高粱 〃	…	…	…	…	…	…	…	…	…	…	…	…	…	17
	豆類														
18	大豆 斤	23,273,767	1,642,463	…	…	…	…	…	…	48,405,454	3,423,199	71,679,221	5,065,662	367,153	18
19	小豆 〃	1,457,500	114,700	…	…	…	…	…	…	816,115	64,039	2,273,615	178,739	16,832	19
20	綠豆 〃	1,986,948	188,580	…	…	…	…	…	…	1,729,135	158,223	3,716,083	346,803	32,329	20
21	蠶豆 〃	20,749	2,449	…	…	…	…	…	…	…	…	20,747	2,449	154	21
22	豌豆 〃	9,517	780	…	…	…	…	…	…	714,357	53,312	723,874	54,092	6,298	22
23	落花生豆 〃	15,000	1,320	…	…	…	…	…	…	…	…	15,000	1,320	365	23
24	其他ノ豆 〃	1,143	72	…	…	…	…	…	…	…	…	1,143	72	8	24
	穀粉及澱粉類														
25	セーゴー 斤	6,997	894	11,477	1,435	…	…	931	97	4,251	569	23,656	2,995	898	25
26	其他ノ穀粉及澱粉 〃	…	…	…	…	…	…	…	…	…	…	…	…	…	26
27	胡麻子 〃	42,162	8,330	…	…	…	…	…	…	…	…	42,162	8,330	282	27
28	蘿蔔種子 〃	878	898	…	…	…	…	…	…	1,240	605	2,118	1,503	225	28
29	西瓜種子 〃	1,366,638	170,390	…	…	…	…	…	…	1,001,509	119,280	2,368,147	289,670	43,449	29
30	藍種子 〃	…	…	…	…	…	…	…	…	…	…	…	…	…	30

	外國産	基隆 數量	基隆 價額	臺北 數量	臺北 價額	淡水 數量	淡水 價額	安平 數量	安平 價額	高雄 數量	高雄 價額	合計 數量	合計 價額	收稅	
			円		円		円		円		円		円	円	
31	其他ノ穀物及種子		1,148		…		…		27		1,626		2,801	183	31
	類計		2,180,258		1,435		…		124		3,820,853		6,002,670	468,176	
	第三類														
	○飲食物及煙草														
	蔬菜、果實及核子														
32	砂糖、糖蜜、糖水又ハ蜂蜜ヲ以テ貯藏シタルモノ……斤	…	…	49	24	…	…	…	…	…	…	49	24	24	32
	生蔬菜														
33	蒜頭……斤	425,859	41,174	…	…	…	…	…	…	19,108	1,038	444,967	42,262	12,678	33
34	慈姑……〃	…	…	…	…	…	…	…	…	…	…	…	…	…	34
35	其他ノ生蔬菜		1,043		…		…		…		…		1,043	313	35
	乾菜														
36	金針菜……斤	151,166	56,593	…	…	…	…	…	…	…	…	151,166	56,593	16,977	36
37	木耳……〃	…	…	…	…	…	…	…	…	…	…	…	…	…	37
38	切乾薯……〃	…	…	…	…	…	…	…	…	…	…	…	…	…	38
39	其他ノ乾蔬菜		…		…		…		…		…		…	…	39
	其他ノ蔬菜														
40	鹽漬蘿蔔……斤	…	…	…	…	…	…	…	…	…	…	…	…	…	40
41	其他ノ蔬菜漬物		2,370		…		…		…		…		2,370	835	41
	生果														
42	梨……斤	100,824	14,973	…	…	…	…	…	…	81,671	11,913	182,495	26,886	…	42
43	林檎……〃	407,675	50,494	…	…	…	…	…	…	311,584	37,810	719,259	88,304	…	43
	其他ノ生果		520		9		…		…		243		772	9	44
	乾果														
45	棗……斤	61,536	16,465	3,502	543	…	…	…	…	…	…	65,038	17,008	17,009	45
46	其他ノ乾果		…		…		…		…		…		…	…	46
	其他ノ果實														
47	鹽漬桃……斤	…	…	…	…	…	…	…	…	…	…	…	…	…	47
48	其他ノ果實		…		…		…		…		…		…	…	48
	核子														
49	甘扁桃仁……斤	…	…	…	…	…	…	…	…	…	…	…	…	…	49
50	蓮實……〃	1,394	853	…	…	…	…	…	…	…	…	1,394	853	854	50
	其他ノ核子		…		26		…		…		…		26	26	51
51	茶……斤	30	23	…	…	…	…	…	…	…	…	30	23	4	52
52	胡椒……〃	7,251	3,404	4,805	1,388	…	…	…	…	133	59	12,189	4,851	1,043	53
53	砂糖														
54	和蘭標本色相第十一號未滿ノモノ……百斤	…	…	…	…	…	…	…	…	…	…	…	…	…	54
55	同 第二十二號未滿ノモノ……〃	…	…	…	…	…	…	…	…	…	…	…	…	…	55
56	同 第二十二號以上ノモノ……〃	…	…	…	…	…	…	…	…	…	…	…	…	…	56
57	氷砂糖、角砂糖、棒砂糖類……〃	…	…	…	…	…	…	…	…	…	…	…	…	…	57

輸入港別

	外國產	基隆 數量	基隆 價額	臺北 數量	臺北 價額	淡水 數量	淡水 價額	安平 數量	安平 價額	高雄 數量	高雄 價額	合計 數量	合計 價額	收稅	
			円		円		円		円		円		円	円	
58	糖蜜 百斤	…	…	…	…	…	…	…	…	22,844	55,825	22,844	55,825	…	58
59	菓子類		…		292	…	…	…	…		…		292	292	59
	麵類														
60	豆素麵 斤	56,801	15,970	…	…	…	…	…	…	80,869	23,000	137,670	38,970	8,260	60
61	其他ノ麵類 〃	…	…	…	…	…	…	…	…	…	…	…	…	…	61
	鳥獸肉類														
62	ハム及ベーコン 斤	…	…	…	…	…	…	…	…	…	…	…	…	…	62
63	腸詰 〃	…	…	…	…	…	…	…	…	…	…	…	…	…	63
64	其他ノ鳥獸肉類 〃	…	…	…	…	…	…	…	…	121	126	121	126	19	64
	魚介類														
	鹹魚														
65	鯖 斤	3,948,856	387,504	…	…	…	…	…	…	…	…	3,948,856	387,504	…	65
66	鰊 〃	…	…	…	…	…	…	…	…	…	…	…	…	…	66
67	其他ノ鹹魚 〃	7,253	1,236	…	…	…	…	…	…	…	…	7,253	1,236	124	67
68	乾魚 〃	…	…	…	…	…	…	…	…	…	…	…	…	…	68
69	乾鰕及鹹鰕 〃	…	…	…	…	…	…	…	…	…	…	…	…	…	69
70	乾鮑 〃	…	…	…	…	…	…	…	…	…	…	…	…	…	70
71	海參 〃	1,431	2,087	5,834	6,901	…	…	…	…	…	…	7,265	8,988	1,347	71
72	鹽海月 〃	9,282	1,475	…	…	…	…	…	…	…	…	9,282	1,475	221	72
73	其他ノ魚介類 〃	913	491	684	499	…	…	…	…	…	…	1,597	990	183	73
74	コンデンスド、ミルク 打	…	…	…	…	…	…	…	…	…	…	…	…	…	74
75	葡萄酒 立	…	…	300	163	…	…	…	…	…	…	300	163	…	75
76	シヤムパン 〃	…	…	…	…	…	…	…	…	…	…	…	…	…	76
77	ウヰスキー 〃	…	…	…	…	…	…	…	…	…	…	…	…	…	77
78	ブランデー 〃	…	…	…	…	…	…	…	…	…	…	…	…	…	78
79	其他ノ酒類 〃	…	…	146,539	99,456	…	…	…	…	71,497	44,647	218,036	144,103	…	79
80	鹽豆腐 斤	…	…	…	…	…	…	…	…	…	…	…	…	…	80
81	燕窩 〃	…	…	…	…	…	…	…	…	…	…	…	…	…	81
82	皮蛋 〃	…	…	…	…	…	…	…	…	…	…	…	…	…	82
83	其他ノ食料品		23,718		104		…		…		…		23,822	9,549	83
	煙草														
84	葉煙草 斤	…	…	…	…	…	…	…	…	…	…	…	…	…	84
85	紙卷煙草 箇	65,000,000	194,500	…	…	…	…	…	…	…	…	65,000,000	194,500	…	85
86	葉卷煙草 〃	…	…	…	…	…	…	…	…	…	…	…	…	…	86
87	刻煙草 斤	…	…	…	…	…	…	…	…	…	…	…	…	…	87
88	其他ノ煙草 〃	…	…	…	…	…	…	…	…	…	…	…	…	…	88
	纔計		814,893		109,405		…		…		174,711		1,099,009	69,768	
	第四類														
	○皮毛、骨角、齒牙、甲殼類及其ノ製品														
89	牛皮及水牛皮 斤	470	85	…	…	…	…	…	…	…	…	470	85	…	89

輸入港別

	外國產	基隆 數量	基隆 價額	臺北 數量	臺北 價額	淡水 數量	淡水 價額	安平 數量	安平 價額	高雄 數量	高雄 價額	合計 數量	合計 價額	收稅	
			円		円		円		円		円		円	円	
90	革類……斤	34	102	…	…	…	…	…	…	…	…	34	102	63	90
	革製品														
91	革枕(革枕箱共)……箇	…	…	…	…	…	…	…	…	…	…	…	…	…	91
92	其他ノ革製品……		…		…		…		…		…	…	…	…	92
93	水牛角……斤	1,000	98	…	…	…	…	…	…	…	…	1,000	98	…	93
94	鹿角……〃	…	…	266	85	…	…	…	…	…	…	266	85	…	94
95	牛筋……〃	…	…	…	…	…	…	…	…	…	…	…	…	…	95
96	鰲甲……箇	…	…	…	…	…	…	…	…	…	…	…	…	…	96
97	鰲甲枸……〃	…	…	…	…	…	…	…	…	…	…	…	…	…	97
98	其他ノ皮毛、骨角、齒牙、甲殻類……		318		…		…		…		…		318	…	98
99	其他ノ皮毛、骨角、齒牙、甲殻類製品……		…		…		…		…		…		…	…	99
	類計……		603		85		…		…		…		688	63	
	第五類														
	○油、脂、蠟及其ノ製品														
100	菜子油……斤	…	…	…	…	…	…	…	…	…	…	…	…	…	100
101	落花生豆油……〃	…	…	…	…	…	…	…	…	…	…	…	…	…	101
102	桐油……〃	4,514	2,196	…	…	…	…	…	…	…	…	4,514	2,196	137	102
103	茶油……〃	…	…	…	…	…	…	…	…	…	…	…	…	…	103
104	獸脂……〃	…	…	…	…	…	…	…	…	…	…	…	…	…	104
	礦油														
105	重油……ガロン														105
106	揮發油……〃														106
107	燈油……〃														107
	機械用油														
108	グリース……斤														108
109	其他ノ機械用油……ガロン														109
110	其他ノ礦油……〃														110
111	パラフイン……斤	…	…	…	…	…	…	…	…	…	…	…	…	…	111
112	石鹸……〃	…	…	…	…	…	…	…	…	…	…	…	…	…	112
113	香水及薫香ヲ付シタル油、脂、蠟竝ニ同製品……		…		…		…		…		…		…	…	113
114	其他ノ油、脂、蠟及同製品……		9,320		…		…		564		14,049		23,933	1,262	114
	類計……														
	第六類														
	○藥材、化學藥、製藥、其ノ調合品及爆發藥														
115	ホツプ……斤	9,193	24,229	…	…	…	…	…	…	…	…	9,193	24,229	…	115
116	甘草……〃	9,140	3,259	15,510	5,698	…	…	9,278	4,309	10,830	4,539	44,758	17,805	…	116
117	人參……〃	193	2,675	270	2,945	…	…	102	1,954	119	793	684	8,367	1,673	117
118	桂皮……〃	717	182	212	41	…	…	880	99	491	297	2,297	619	…	118
119	大黄……〃	11,450	11,202	5,165	3,687	…	…	1,028	924	903	611	18,546	16,424	…	119
120	甘松……〃	2,980	2,959	1,007	736	…	…	446	365	…	…	4,433	4,060	119	120

輸入港別

	外國產	基隆 數量	基隆 價額	臺北 數量	臺北 價額	淡水 數量	淡水 價額	安平 數量	安平 價額	高雄 數量	高雄 價額	合計 數量	合計 價額	收稅	
			円		円		円		円		円		円	円	
121	丁香……斤	962	769	83	78	…	…	220	202	…	…	1,265	1,049	…	121
122	沈香…… 〃	417	945	106	201	…	…	…	…	18	15	541	1,161	378	122
123	白檀…… 〃	7,656	4,628	6,095	3,656	…	…	346	269	150	88	14,247	8,641	739	123
124	栲皮…… 〃	…	…	…	…	…	…	…	…	…	…	…	…	…	124
125	阿仙藥、其他ノタンニン越幾斯…… 〃	27,701	8,977	1,999	250	…	…	578	564	1,029	513	31,307	10,304	…	125
126	松脂…… 〃	6,624	3,070	…	…	…	…	…	…	…	…	6,624	3,070	…	126
127	阿膠…… 〃	42,680	22,406	1,147	1,302	…	…	…	…	…	…	43,827	23,708	80	127
128	明礬…… 〃	…	…	…	…	…	…	…	…	…	…	…	…	…	128
129	線香…… 〃	…	…	…	…	…	…	…	…	…	…	…	…	…	129
130	線香粉…… 〃	7,628	699	…	…	…	…	…	…	…	…	7,628	699	140	130
131	阿片…… 〃	…	…	…	…	…	…	…	…	…	…	…	…	…	131
132	白朮…… 〃	34,369	17,141	16,797	10,099	…	…	8,424	5,497	4,288	3,071	63,878	35,808	6,470	132
133	蒼朮…… 〃	417	49	2,040	214	…	…	…	…	…	…	2,457	263	53	133
134	木香…… 〃	1,134	1,419	265	106	…	…	…	…	596	453	1,995	1,978	396	134
135	黃岑…… 〃	39,368	11,197	30,862	8,310	…	…	25,416	6,564	37,225	9,244	132,871	35,315	7,061	135
136	淮山…… 〃	238	119	525	421	…	…	…	…	…	…	763	540	108	136
137	茯苓…… 〃	11,176	13,925	4,908	5,999	…	…	1,582	1,757	602	867	18,268	22,548	4,100	137
138	川芎…… 〃	9,436	13,156	3,632	2,501	…	…	2,056	2,947	1,239	1,852	16,363	20,456	1,890	138
139	柴胡…… 〃	34,374	11,147	21,563	6,525	…	…	29,315	9,733	6,286	2,123	91,538	29,533	5,905	139
140	當歸…… 〃	21,982	62,358	15,470	35,227	…	…	12,724	36,502	6,279	18,165	56,455	152,252	25,218	140
141	生地…… 〃	6,921	5,501	6,203	2,860	…	…	1,879	1,766	450	535	15,453	10,662	2,132	141
142	杏仁及苦扁桃仁…… 〃	7,986	2,215	5,008	1,555	…	…	5,011	1,448	7,822	2,236	25,827	7,454	…	142
143	貝母…… 〃	2,770	15,717	1,677	9,012	…	…	339	2,069	342	1,863	5,128	28,661	4,205	143
144	黨參…… 〃	8,391	8,347	4,738	3,226	…	…	2,210	1,318	1,169	523	16,558	13,414	1,963	144
145	白芍…… 〃	12,286	7,451	2,225	1,252	…	…	1,414	1,026	380	175	16,305	9,904	1,027	145
146	天雄…… 〃	195	183	2,138	1,812	…	…	…	…	…	…	2,333	1,995	399	146
147	黃連…… 〃	553	3,968	135	830	…	…	101	889	31	231	820	5,918	902	147
148	防風…… 〃	12,350	3,514	13,753	3,761	…	…	5,757	1,759	5,218	1,666	37,078	10,700	2,139	148
149	其他ノ藥材、化學藥及製藥……		145,594		68,052		…		43,994		22,689		280,329	43,803	149
150	其他ノ藥材、化學藥及製藥ノ調合品……		2,191		685				…		466		3,342	1,002	150
151	各種ノ爆發藥及煙火……														151
	類計……														
	第七類														
	○染料、顏料、塗料及塡充料														
152	紅花……斤	358	794	656	790	…	…	529	513	196	289	1,739	2,385	95	152
153	鉛粉…… 〃	…	…	…	…	…	…	…	…	…	…	…	…	…	153
154	朱及辰砂…… 〃	221	1,262	154	850	…	…	77	470	16	103	468	2,685	93	154
155	漆…… 〃	5,751	2,830	…	…	…	…	…	…	…	…	5,751	2,830	528	155
156	墨及朱墨…… 〃	…	…	…	…	…	…	…	…	…	…	…	…	…	156
157	槐花…… 〃	10,982	1,189	4,801	660	…	…	…	…	…	…	15,783	1,849	277	157

	外國産	基隆 數量	基隆 價額	臺北 數量	臺北 價額	淡水 數量	淡水 價額	安平 數量	安平 價額	高雄 數量	高雄 價額	合計 數量	合計 價額	收稅	
			円		円		円		円		円		円	円	
158	黃枝子……斤	5,943	1,886	265	64	…	…	552	193	2,921	848	9,681	2,991	449	158
159	其他ノ染料、顏料、塗料及塡充料……		1,885		…		…		29		1,077		2,991	670	159
	類計……		9,846		2,364		…		1,205		2,316		15,731	2,113	
	第八類														
	○絲縷、繩索及同材料														
160	繰綿(實綿共)……斤	112,163	55,233	…	…	…	…	…	…	37,442	19,696	149,605	74,929	…	160
	絲類														
161	綿絲……斤	48	253	303	1,526	…	…	…	…	…	…	351	1,779	333	161
162	其他ノ絲……〃	…	…	…	…	…	…	…	…	…	…	…	…	…	162
163	棕梱皮……〃	…	…	…	…	…	…	…	…	…	…	…	…	…	163
164	苧麻……〃	…	…	…	…	…	…	…	…	…	…	…	…	…	164
165	黃麻……〃	1,090,428	208,483	…	…	…	…	…	…	4,246,339	743,122	5,336,767	951,605	…	165
166	其他ノ植物纖維……〃	165	77	…	…	…	…	…	…	…	…	165	77	…	166
167	黃麻線……〃	34,082	18,161	…	…	…	…	…	…	69,741	35,698	103,823	53,859	346	167
168	棕梱繩……〃	…	…	…	…	…	…	…	…	…	…	…	…	…	168
169	其他ノ線、繩索、組繩及同材料……		1,191		…		…		…		1,906		3,097	437	169
	類計……		283,398		1,526		…		…		800,422		1,085,346	1,117	
	第九類														
	○布帛及同製品														
	綿織物														
170	寒冷紗……方碼	…	…	…	…	…	…	…	…	…	…	…	…	…	170
171	綿絽……〃	…	…	…	…	…	…	…	…	…	…	…	…	…	171
172	竹紗布……〃	…	…	…	…	…	…	…	…	…	…	…	…	…	172
173	繻子及イタリヤン……〃	…	…	…	…	…	…	…	…	…	…	…	…	…	173
174	其他ノ綿織物……〃	…	…	…	…	…	…	…	…	…	…	…	…	…	174
	麻織物														
175	苧麻布……方碼	…	…	…	…	…	…	…	…	…	…	…	…	…	175
176	黃麻布……〃	37,653	3,687	…	…	…	…	…	…	…	…	37,653	3,687	334	176
177	苧麻綿布……〃	…	…	…	…	…	…	…	…	…	…	…	…	…	177
178	其他ノ麻織物……〃	…	…	…	…	…	…	…	…	…	…	…	…	…	178
179	鳳梨布……〃	…	…	…	…	…	…	…	…	…	…	…	…	…	179
	毛織物														
180	羅紗及セルヂス……方碼	…	…	…	…	…	…	…	…	…	…	…	…	…	180
181	アルパカ……〃	…	…	…	…	…	…	…	…	…	…	…	…	…	181
182	其他ノ毛織物……〃	…	…	…	…	…	…	…	…	…	…	…	…	…	182
183	絹織物……〃	…	…	…	…	…	…	…	…	…	…	…	…	…	183
184	其他別號ニ揭ゲザル交織物……〃	…	…	…	…	…	…	…	…	…	…	…	…	…	184
185	ブランケツト……斤	2,170	9,213	…	…	…	…	…	…	…	…	2,170	9,213	1,441	185
186	ガンニー囊(新)……箇	725,300	285,119	…	…	…	…	…	…	5,393,000	2,322,195	6,118,300	2,607,314	363,426	186

	外國産	基隆 数量	基隆 價額	臺北 数量	臺北 價額	淡水 数量	淡水 價額	安平 数量	安平 價額	高雄 数量	高雄 價額	合計 数量	合計 價額	收稅	
			円		円		円		円		円		円	円	
187	ガンニー囊(故)……箇	…	…	…	…	…	…	…	…	9,000	5,890	9,000	5,890	…	187
188	其他ノ布帛		64		…		…		…		…		64	9	188
189	其他ノ布帛製品		226		…		…		…		87		313	89	189
	類計		298,309		…		…		…		2,328,172		2,626,481	365,299	
	第十類														
	○衣類及同附屬品														
190	メリヤス肌衣……打	…	…	…	…	…	…	…	…	…	…	…	…	…	190
	靴及其他ノ履物														
191	支那靴……足	…	…	…	…	…	…	…	…	…	…	…	…	…	191
192	其他ノ靴及履物		61		…		5		…		…		66	66	192
193	身邊粧飾用細貨類		…		…		…		…		…		…	…	193
194	其他ノ衣類、同附屬品及其部分品		109		…		6		…		24		139	74	194
	類計		170		…		11		…		24		205	141	
	第十一類														
	○製紙用パルプ、紙、紙製品、書籍及繪畫														
195	包裝用紙(唐紙ヲ除ク)……斤	88	13	…	…	…	…	…	…	…	…	88	13	2	195
	唐紙														
196	白唐紙……斤	…	…	…	…	…	…	…	…	…	…	…	…	…	196
197	着色唐紙……〃	…	…	…	…	…	…	…	…	…	…	…	…	…	197
198	茶包裝用唐紙……〃	…	…	…	…	…	…	…	…	…	…	…	…	…	198
199	粗唐紙……〃	…	…	…	…	…	…	…	…	…	…	…	…	…	199
200	其他ノ唐紙……〃	…	…	…	…	…	…	…	…	…	…	…	…	…	200
	禮拜紙														
201	紙箔……斤	…	…	…	…	…	…	…	…	…	…	…	…	…	201
202	其他ノ禮拜紙……〃	…	…	…	…	…	…	…	…	…	…	…	…	…	202
203	其他ノ紙類……〃	1,787	1,630	…	…	…	…	…	…	…	…	1,787	1,630	45	203
204	白紙帳簿……〃	…	…	…	…	…	…	…	…	…	…	…	…	…	204
205	書式類……〃	17	30	…	…	…	…	…	…	…	…	17	30	9	205
206	書畫及寫眞		…		52		…		…		…		52	26	206
207	書籍……册	34	303	1,341	1,803	106	350	…	…	…	…	1,481	2,456	…	207
208	其他別號ニ揭グザル印刷物		30		…		5		…		…		35	…	208
209	其他ノ紙製品竝ニパルプ及同製品		1,994		…		2		…		…		1,996	703	209
	類計		4,000		1,855		357		…		…		6,212	785	
	第十二類														
	○礦物及同製品														
210	石及同製品		30		…		…		…		75		105	29	210
211	滑石及ソープストン……斤	693	77	…	…	…	…	…	…	…	…	693	77	…	211
212	石膏……〃	21,244	1,296	…	…	…	…	…	…	5,981	323	27,225	1,619	…	122

輸入港別

	外國産	基隆 數量	基隆 價額	臺北 數量	臺北 價額	淡水 數量	淡水 價額	安平 數量	安平 價額	高雄 數量	高雄 價額	合計 數量	合計 價額	收稅	
			円		円		円		円		円		円	円	
213	石炭	噸 5,000	96,803	…	…	…	…	…	…	5,649	78,633	10,649	175,436	…	213
214	コークス	〃 …	…	…	…	…	…	…	…	1,387	158,433	1,387	158,433	1,761	214
215	セメント	〃 4,087	81,142	…	…	…	…	…	…	2,434	48,357	6,521	129,499	…	215
216	燐礦石	〃 5,026	225,773	…	…	…	…	…	…	…	…	5,026	225,773	…	216
217	硅石	〃 9,411	69,543	…	…	…	…	…	…	…	…	9,411	69,543	…	217
218	其他ノ礦物及同製品		149,503		…		…		…		370,614		520,117	1,081	218
	類計		624,167		…		…		…		656,435		1,280,602	2,872	
	第十三類														
	○陶磁器、硝子及同製品														
	瓦類														
219	棟瓦	箇 118,172	13,368	…	…	…	…	…	…	377,175	128,048	495,347	141,416	1,773	219
220	敷棟瓦	〃 …	…	…	…	…	…	…	…	…	…	…	…	…	220
221	其他ノ瓦	〃 …	…	…	…	…	…	…	…	…	…	…	…	…	221
222	陶磁器		…		…		…		…		…		…	…	222
223	陶磁器ノ破片		…		…		…		…		…		…	…	223
224	硝子及同製品		…		…		…		…		…		…	…	224
	類計		13,368		…		…		…		128,048		141,416	1,773	
	第十四類														
	○鑛及金屬														
225	鑛	噸													225
	鐵														
226	塊及錠	斤													226
227	條及竿	〃													227
228	レール(フイツシユプレートヲ含ム)	〃													228
229	葉鐵及葉鋼	〃													229
230	電鍍線	〃													230
231	帶(箍鐵)	〃													231
232	筒及管	〃													232
233	故鐵	〃													233
234	其他ノ鐵	〃													234
235	銅	〃													235
	鉛														
236	塊及錠	斤													236
237	茶鉛	〃													237
238	其他ノ鉛	〃													238
	錫														
239	塊及錠	斤													239
240	箔	〃													240
241	其他ノ錫	〃													241

輸入港別

	外國產	基隆 數量	基隆 價額	臺北 數量	臺北 價額	淡水 數量	淡水 價額	安平 數量	安平 價額	高雄 數量	高雄 價額	合計 數量	合計 價額	收稅	
			円		円		円		円		円		円	円	
242	水銀及蒼鉛……斤														242
	眞鍮及青銅														
243	板……斤														243
244	箔……〃														244
245	其他ノ眞鍮及青銅……〃														245
246	其他ノ金屬……〃														246
	類計……														
	第十五類														
	○金屬製品														
247	釘類……斤	3,806	1,965	…	…	…	…	…	…	65	43	3,871	2,008	196	247
248	鐵道建設用材料……〃	…	…	…	…	…	…	…	…	…	…	…	…	…	248
249	家屋、橋梁、船舶、船渠等ノ建設材料……〃	…	…	…	…	…	…	…	…	…	…	…	…	…	249
250	鎖及鏈……		…		…		…		…		…		…	…	250
251	工匠具、農具及同部分品……		365		…		…		…		92		457	140	251
252	刃物……		…		…		…		…		…		…	…	252
253	銅製品、眞鍮製品及青銅製品……		29		…		…		…		…		29	8	253
	鐵製品														
254	鍋及釜……斤	…	…	…	…	…	…	…	…	…	…	…	…	…	254
255	其他ノ鐵製品……		18,033		…		…		…		47,498		65,531	4,112	255
256	其他ノ金屬製品……		6		…		…		…		170		176	61	256
	類計……		20,398		…		…		…		47,803		68,201	4,516	
	第十六類														
	○時計、學術器、銃砲、車輛、船舶及機械類														
257	各種ノ時計及同部分品……		…		…		…		…		…		…	…	257
258	樂器、同部分品及附屬品……		…		…		…		…		…		…	…	258
259	其他ノ學術器及同部分品……		7,281		…		…		…		…		7,281	1,456	259
260	銃砲及同部分品……														260
261	鐵道車輛及同部分品……		…		…		…		…		…		…	…	261
262	自動車及同部分品……														262
263	其他ノ車輛及同部分品……		…		…		…		…		499		499	174	263
264	船舶……艘														264
265	汽罐、同部分品及附屬品……		68,243		…		…		…		70,311		138,554	19,497	265
266	鐵道機關車、同炭水車及同部分品……		…		…		…		…		…		…	…	266
267	各種ノ機關及同部分品……														267
268	縫衣機、同部分品及附屬品……		870		…		…		…		…		870	100	268
269	製糖用機械及同部分品……		…		…		…		…		…		…	…	269
270	農業用機械、同部分品及附屬品……		…		…		…		…		…		…	…	270
271	其他ノ機械及同部分品……		408,304		…		…		…		17,228		425,532	99,761	271
	類計……														

	外國産	基隆 数量	基隆 價額	臺北 数量	臺北 價額	淡水 数量	淡水 價額	安平 数量	安平 價額	高雄 数量	高雄 價額	合計 数量	合計 價額	收稅	
			円		円		円		円		円		円	円	
	第十七類														
	○雜　品														
	籐														
272	丸　籐……斤	2,653	373	…	…	…	…	…	…	8,116	2,043	10,769	2,416	…	272
273	割　籐…… 〃	12,501	1,274	…	…	…	…	…	…	…	…	12,501	1,274	286	273
	竹														
274	線香用割竹……斤	…	…	…	…	…	…	…	…	…	…	…	…	…	274
275	竹　簀…… 〃	…	…	…	…	…	…	…	…	…	…	…	…	…	275
276	其他ノ竹材……		…		…			…		…		…		…	276
	木　材														
277	杉　材……立方尺	…	…	…	…	…	…	…	…	71	55	71	55	14	277
278	松　材…… 〃	…	…	…	…	…	…	…	…	…	…	…	…	…	278
279	其他ノ木材…… 〃	25,535	18,683	…	…	…	…	…	…	51,333	38,922	76,868	57,605	4,280	279
280	杉　板…… 〃	…	…	…	…	…	…	…	…	…	…	…	…	…	280
281	松　板…… 〃	…	…	…	…	…	…	…	…	…	…	…	…	…	281
282	其他ノ板…… 〃	…	…	…	…	…	…	…	…	…	…	…	…	…	282
283	仕組板……組	…	…	…	…	…	…	…	…	…	…	…	…	…	283
284	線香用檜材……斤	…	…	…	…	…	…	…	…	…	…	…	…	…	284
	蓆														
285	砂糖用包蓆……枚	672,600	80,979	…	…	…	…	…	…	3,483,400	439,181	4,156,000	520,160	…	285
286	其他ノ包蓆… 〃	82,675	9,412	…	…	…	…	…	…	…	…	82,675	9,412	…	286
287	圖　蓆… 〃	8,480	10,460	…	…	…	…	…	…	…	…	8,480	10,460	1,817	287
288	其他ノ蓆… 〃	2,000	2,200	…	…	…	…	…	…	…	…	2,000	2,200	660	288
289	葦、竹、籐其他類似ノモノノ製品…		…		…			…		…			…	…	289
290	紙　傘……箇	…	…	…	…	…	…	…	…	…	…	…	…	…	290
291	木製品…		75		…			…		64			139	48	291
292	ブラッシュ及篩…		…		…			…		…			…	…	292
293	ランプ、提燈及同部分品…		5		…			…		…			5	2	293
294	飼　料……斤	2,096,351	129,059	…	…	…	…	…	…	591,208	34,709	2,687,559	163,768	…	294
295	麪… 〃	20,436,129	968,189	…	…	…	…	…	…	2,330,257	115,817	22,766,386	1,084,006	…	295
	肥　料														
296	特製大豆油糟……斤	25,158,400	1,375,280	…	…	…	…	…	…	96,283,440	5,287,613	121,441,840	6,662,893	…	296
297	其他ノ大豆油糟… 〃	72,192,927	3,806,359	…	…	…	…	…	…	78,846,984	4,214,871	151,039,911	8,021,230	…	297
298	硫酸アンモニウム(粗製)… 〃	6,518,335	440,121	…	…	…	…	…	…	22,427,421	1,561,378	28,945,756	2,001,499	…	298
299	硫酸加里… 〃	1,668,335	155,155	…	…	…	…	…	…	3,356,530	334,944	5,024,865	490,099	…	299
300	其他ノ肥料… 〃	212,591	14,615	…	…	…	…	…	…	167,700	13,720	380,291	28,335	…	300
301	竹　葉… 〃	2,683	332	…	…	…	…	…	…	…	…	2,683	332	17	301
302	茶油糟… 〃	73,632	4,200	…	…	…	…	…	…	717,322	27,433	790,954	31,633	3,163	302
303	扇及團扇……箇	…	…	…	…	…	…	…	…	…	…	…	…	…	303

輸　入

港　別

	外國產	基隆 數量	基隆 價額	臺北 數量	臺北 價數	淡水 數量	淡水 價額	安平 數量	安平 價額	高雄 數量	高雄 價額	合計 數量	合計 價額	收稅	
			円		円		円		円		円		円	円	
	其他ノ雜品														
304	未製品		90		…	…	…	…	…	174		264		22	304
305	其他ノ雜品		2,320		…	…	…	…	…	83,144		85,464		34,855	305
	類計		7,019,181		…	…	…	…	…	12,154,068		19,173,249		45,164	
	○小包郵便物及旅客携帶品														
306	小包郵便物		12,786		24,438	…	…	…	…	10,305		47,529		9,274	306
	旅客携帶品														
307	生蟹 …斤	120	57	…	…	…	…	…	…	…	…	120	57	11	307
308	生螺 …〃	923	293	…	…	…	…	…	…	…	…	923	293	58	308
309	梨 …〃	…	…	…	…	…	…	…	…	…	…	…	…	…	309
310	鹽漬桃 …〃	…	…	…	…	…	…	…	…	541	100	541	100	82	310
311	燕窩 …〃	8	184	…	…	…	…	…	…	103	2,185	112	2,369	945	311
312	湯波 …〃	…	…	…	…	…	…	…	…	…	…	…	…	…	312
313	人參 …〃	344	3,837	…	…	…	…	…	…	11	317	355	4,154	829	313
314	絹織物 …方碼	169	415	…	…	…	…	…	…	…	…	169	415	412	314
315	ブランケツト …斤	50	168	…	…	…	…	…	…	6	8	56	176	37	315
316	メリヤス肌衣 …打	8	154	…	…	…	…	…	…	11	156	19	310	114	316
317	陶磁器		658		…		…		…		325		983	954	317
318	金屬製品		511		…		…		…		73		584	425	318
319	樂器		9		…		…		…		…		9	3	319
320	木製品		614		…		…		…		88		702	497	320
321	其他ノ旅客携帶品		129,489		…		9		…		28,151		157,649	33,522	321
	計		149,175		24,438		9		…		41,708		215,330	47,163	
	外國產通計		13,825,043		323,844		748,395		127,848		23,616,484		38,641,614	1,795,955	

輸入港別

	內國產	基隆 數量	基隆 價額	臺北 數量	臺北 價額	淡水 數量	淡水 價額	安平 數量	安平 價額	高雄 數量	高雄 價額	合計 數量	合計 價額	收稅	
			円		円		円		円		円		円	円	
	第三類														
	蔬菜、果實及核子														
1	其他ノ果實		12		…		…		…		…		12	…	1
	茶														
2	包種茶 …… 斤	46,378	43,238	…	…	…	…	…	…	…	…	46,378	43,238	…	2
3	紅茶 …… 〃	1,833	1,426	…	…	…	…	…	…	…	…	1,833	1,426	…	3
4	粉茶 …… 〃	7,310	3,053	…	…	…	…	…	…	…	…	7,310	3,053	…	4
	魚介類及其他ノ水產物														
5	煎子 …… 斤	140	7	…	…	…	…	…	…	…	…	140	7	1	5
	罐詰及罎詰食料品														
6	蔬菜類 …… 打	12	94	…	…	…	…	…	…	…	…	12	94	…	6
7	其他ノ果實 …… 〃	60	190	…	…	…	…	…	…	…	…	60	190	…	7
8	其他ノ罐詰及罎詰食料品 …… 〃	40	52	…	…	…	…	…	…	400	400	440	452	…	8
	計		48,072		…		…		…		400		48,472	1	
	第四類														
9	皮毛、骨角、齒牙、甲殼類製品		7		…		…		…		…		7	3	9
	計		7		…		…		…		…		7	3	
	第五類														
10	其他ノ油、脂、蠟及同製品		223		…		…		…		…		223	45	10
	計		223		…		…		…		…		223	45	
	第七類														
11	其他ノ染料、顏料、塗料及塡充料		…		…		…		…		4		4	0.24	11
	計		…		…		…		…		4		4	0.24	
	第九類														
	綿織物														
12	色染金巾及捺染金巾 …… 碼	1,230	205	…	…	…	…	…	…	…	…	1,230	205	…	12
13	ポプリン …… 〃	8,560	1,498	…	…	…	…	…	…	…	…	8,560	1,498	…	13
14	其他ノ綿織物 …… 〃	1,200	420	…	…	…	…	…	…	…	…	1,200	420	…	14
15	毛織物 …… 〃	2,953	6,468	…	…	…	…	…	…	…	…	2,953	6,468	…	15
	布帛製品														
16	其他ノ布帛製品		153		…		…		…		…		153	…	16
	計		8,744		…		…		…		…		8,744	…	
	第十類														
	衣類														
17	メリヤス肌衣 …… 打	68	957	…	…	…	…	…	…	…	…	68	957	…	17
18	其他ノ衣類附屬品及部分品		80		…		…		…		…		80	…	18
	計		1,037		…		…		…		…		1,037	…	
	第十一類														
19	洋紙 …… 斤	600	138	…	…	…	…	…	…	…	…	600	138	…	19
20	書籍、雜誌、繪畫、寫眞及其他ノ印刷物		1,980		…		…		…	…	214		2,194	…	20
	計		2,118		…		…		…		214		2,332	…	

輸入港別

	內國產	基隆 數量	基隆 價額	臺北 數量	臺北 價額	淡水 數量	淡水 價額	安平 數量	安平 價額	高雄 數量	高雄 價額	合計 數量	合計 價額	收稅	
			円		円		円		円		円		円	円	
	第十四類														
	鐵														
21	其他ノ鐵 斤	…	…	…	…	…	…	…	…	2,400	438	2,400	438	…	21
	計		…		…		…		…		438		438	…	
	第十五類														
22	釘類 斤	…	…	…	…	…	…	…	…	5	1	5	1	0.22	22
	鐵製品														
23	其他ノ鐵製品		6		…		…		…		30		36	12	23
	計		6		…		…		…		31		37	12	
	第十六類														
24	醫療器類及同部分品		200		…		…		…		…		200	…	24
25	レコード 枚	2,145	1,105	..	…	…	…	…	…	…	…	2,145	1,105	…	25
26	其他ノ學術器、同部分品及附屬品		60		…		…		…		3		63	14	26
27	船舶 艘	…	…	…	…	…	…	…	…	2	1,050	2	1,050	…	27
28	銃砲、其他ノ機械、同部分品及附屬品		…		…		…		..		1,550		1,550	300	28
	計		1,365		…		…		…		2,603		3,968	314	
	第十七類														
	木材														
29	檜材 立方尺	529	484	…	…	…	…	…	…	…	…	529	484	…	29
30	木製品		…		…		…		…		25		25	…	30
31	葦、竹、籐、其他類似ノモノノ製品		…		…		…		…		450		450	…	31
32	其他ノ雜品		1,287		…		…		…		…		1,287	…	32
	計		1,771		…		…		…		475		2,246	…	
33	小包郵便物		17		3		…		…		…		20	…	33
	計		17		3		…		…		…		20	…	
	內國產過計		63,360		3		…		..		4,165		67,528	376	
34	五十錢未滿ノ貨物ニ對スル稅額		…		…		…		…		…		…	2	34
35	收容貨物稅額		…		…		…		…		…		…	773	35
36	犯則品稅額		…		…		…		…		…		…	1,086	36
	輸入全計		13,888,403		323,847		748,395		127,848		23,620,649		38,709,142	1,798,192	

輸出品價額類別三年對照表

	十三年	十二年	十一年
	円	円	円
植物及動物(生活力ヲ有スルモノ)	8,052	116,097	95,386
穀物、穀粉、澱粉類及種子	2,103,965	40,766	27,677
飲食物及煙草	27,550,637	18,482,555	16,994,288
皮毛、骨角、齒牙、甲殼類及同製品	352,261	582,793	300,133
油、脂、蠟及同製品	647,234	518,562	775,222
藥材、化學藥、製藥、同調合品及爆發藥	1,198,395	2,253,470	3,137,210
染料、顏料、塗料及塡充料	86,421	44,805	21,784
絲縷、繩索及同材料	16,972	50,661	198,099
布帛及同製品	418,009	3,480,765	3,339,361
衣類及同附屬品	27,079	66,144	129,062
製紙用パルプ、紙、紙製品、書籍及繪畫	489,383	579,417	465,401
礦物及同製品	2,239,410	1,479,900	1,423,753
陶磁器、硝子及同製品	93,026	58,288	58,702
鑛及金屬			
金屬製品	24,203	34,128	48,538
時計、學術器、銃砲、車輛、船舶機械類	309,109	168,912	206,090
雜　品			
內國產通計	36,265,275	29,715,773	28,605,300
再輸出品(外國產)	84,648	200,336	448,680
輸出全計	36,349,923	29,916,109	29,053,980

輸入品價額類別三年對照表

	十三年	十二年	十一年
	円	円	円
植物及動物(生活力ヲ有スルモノ)	2,869	60,829	49,486
穀物、穀粉、澱粉類及種子	6,002,670	6,200,947	5,874,606
飲食物及煙草	1,099,009	2,374,517	2,748,370
皮毛、骨角、齒牙、甲殼類及同製品	688	38,399	56,140
油、脂、蠟及同製品			
藥材、化學藥、製藥、同調合品及爆發藥			
染料、顏料、塗料及塡充料	15,731	90,690	126,093
絲縷、繩索及同材料	1,085,346	775,137	920,597
布帛及同製品	2,626,481	2,973,954	3,611,653
衣類及同附屬品	205	89	7,138
製紙用パルプ、紙、紙製品、書籍及繪畫	6,212	50,608	44,466
礦物及同製品	1,280,602	1,756,083	1,928,254
陶磁器、硝子及同製品	141,416	77,222	136,428
鑛及金屬			
金屬製品	68,201	68,694	67,408
時計、學術器、銃砲、車輛、船舶及機械類			
雜　品	19,173,249	20,284,542	24,634,014
小包郵便物	47,529	56,447	41,932
旅客携帶品(課稅サレタル)	167,801	248,632	289,404
外國產通計	38,641,614	44,051,785	48,681,122
再輸入品(內國產)	67,528	177,033	173,297
輸入全計	38,709,142	44,228,818	48,854,419

輸出品表

品名及國名	十三年 數量	十三年 價額	十二年 數量	十二年 價額	十一年 數量	十一年 價額
		円		円		円
植物						
中華民國		319		14,689		2,160
滿洲國		2,235		778		77
關東州		2,775		1,758		4,556
香港		…		414		1,556
英領馬來		…		66		…
英領ボルネオ		…		…		16
比律賓		35		117		…
計		5,364		17,822		8,365
豚						
中華民國 頭	62	2,688	20	280	2	100
香港	…	…	743	16,981	72	455
計	62	2,688	763	17,261	74	555
鹿						
中華民國 頭	…	…	1	40	17	980
其他ノ動物						
中華民國		…		12		151
關東州		…		…		15
香港		…		80,962		85,320
計		…		80,974		85,486
玄米(粳米)						
中華民國 斤	20,000	2,473	…	…	…	…
關東州	1,120,000	130,866	…	…	…	…
計	1,140,000	133,339	…	…	…	…
精米(粳米)						
中華民國 斤	3,524,000	443,760	5,000	610	…	…
關東州	11,921,400	1,461,739	…	…	…	…
香港	39,400	5,175	47,900	6,133	…	…
比律賓	…	…	58,000	7,317	52,000	5,975
計	15,484,800	1,910,674	110,900	14,060	52,000	5,975
精米(糯米)						
中華民國 斤	103,000	16,725	…	…	…	…
關東州	100,000	15,285	88,000	12,230	…	…
香港	2,000	287	1,500	210	…	…
比律賓	…	…	…	…	17,000	1,982
計	205,000	32,297	89,500	12,490	17,000	1,982

輸出品表

品名及國名	十三年 數量	十三年 價額	十二年 數量	十二年 價額	十一年 數量	十一年 價額
		円		円		円
粟						
中華民國 斤	…	…	90	14	…	…
大豆						
中華民國 斤	3,710	337	300	36	…	…
豌豆						
中華民國 斤	2,100	301	…	…	900	72
關東州	…	…	…	…	70	6
計	2,100	301	…	…	970	78
落花生豆						
中華民國 斤	7,870	1,644	…	…	87,881	9,261
滿洲國	16	3	24	5	15	2
關東州	813	200	7,131	753	2,600	475
比律賓	…	…	450	53	…	…
計	8,699	1,847	7,605	811	90,496	9,738
其他ノ豆						
中華民國 斤	11,012	1,073	2,425	282	3,884	303
滿洲國	360	86	…	…	…	…
香港	88	13	…	…	632	26
計	11,460	1,172	2,425	282	4,516	329
穀粉及澱粉類						
中華民國 斤	87,470	8,245	49,240	5,106	94,011	8,824
滿洲國	…	…	…	…	3	1
關東州	71,920	8,250	…	…	12	2
香港	38	7	…	…	…	…
比律賓	3,000	242	1,920	210	…	…
英領馬來	…	…	…	…	340	38
暹羅	…	…	99,000	7,376	…	…
計	162,428	16,744	150,160	12,692	94,366	8,865
其他ノ穀物及種子						
中華民國		985		295		396
滿洲國		6,258		1		…
關東州		…		…		5
香港		11		31		147
英領馬來		…		16		40
蘭領印度		…		38		35
比律賓		…		…		87
計		7,254		381		710

輸　出　品　表

品名及國名	十三年 數量	十三年 價額	十二年 數量	十二年 價額	十一年 數量	十一年 價額
		円		円		円
生蔬菜						
中華民國		16,888		1,769		3,853
滿洲國		511		7		60
關東州		235,696		166,395		154,627
香港		75		1,266		10,793
英領馬來		…		…		104
英領ボルネオ		…		26		..
暹羅		…		…		598
比律賓		…		997		…
計		253,170		170,460		170,035
乾筍						
中華民國 斤	5,427	1,257	1,090	263	2,895	726
滿洲國	2,065	661	1,207	231	300	120
關東州	12,258	3,729	8,575	2,255	1,190	332
香港	43,300	12,990	368,033	96,938	432,400	146,615
英領馬來	…	…	4,000	1,200	4,240	1,268
關領印度	…	…	…	…	250	75
佛領印度支那	…	…	…	…	100	20
計	63,050	18,637	382,905	100,887	441,375	149,156
椎茸						
中華民國 斤	1,867	3,171	133	236	2,338	5,113
香港	8	20	…	…	…	…
計	1,875	3,191	133	236	2,338	5,113
木茸						
中華民國 斤	…	…	…	…	..	…
切乾大根						
中華民國 斤	1,072	155	4,530	381	40,138	2,902
香港	13	4	7,500	670	…	…
計	1,085	159	12,030	1,051	40,138	2,902
切乾薯						
中華民國 斤	18,480	557	210,465	5,863	800	40
關東州	2,250,000	72,250	115,000	3,010	…	…
比律賓	…	…	589	18	…	…
計	2,268,480	72,807	326,054	8,891	800	40
其他ノ乾蔬菜						
中華民國		125		3		…

輸　出　品　表

品名及國名	十三年 數量	十三年 價額	十二年 數量	十二年 價額	十一年 數量	十一年 價額
		円		円		円
關東州		12		35		57
香港		15		…		…
關領印度		…		98		…
計		152		136		57
蔬菜漬物						
中華民國		1,746		215		399
滿洲國		205		6		4
關東州		3,524		1,240		16
香港		412		113		651
英領馬來		…		…		8
比律賓		…		48		…
計		5,887		1,622		1,078
芭蕉實						
中華民國 斤	7,023,290	181,666	12,005,166	309,994	11,651,045	322,313
滿洲國	4,189,245	104,332	5,491,815	122,078	5,291,645	119,773
關東州	5,784,865	140,435	6,903,475	157,440	6,087,600	132,384
香港	…	…	310,905	9,221	125,595	3,678
計	16,997,400	426,433	24,711,361	598,733	23,155,885	578,648
蜜柑						
中華民國 斤	1,793,500	125,883	284,080	15,970	850,795	59,197
滿洲國	1,184	316	406	65	6,017	417
關東州	8,241,102	455,102	8,882,348	478,423	9,301,057	630,098
香港	1,800	150	622,951	34,823	808,242	41,393
英領馬來	…	…	3,300	340	1,200	72
英領ボルネオ	…	…	436	28	…	…
佛領印度支那	…	…	…	…	18,200	1,456
關領印度	…	…	…	…	4,000	200
比律賓	…	…	7,000	540	1,200	72
加奈陀	…	…	…	…	3,374	360
計	10,037,586	581,451	9,800,521	530,189	10,994,085	733,265
斗柚、文旦及白柚						
中華民國 斤	783,106	41,098	…	…	5,110	261
滿洲國	3,820	326	157	42	40	5
關東州	345,719	16,490	220,377	10,120	367,087	13,785
香港	…	…	…	…	200	12
英領馬來	…	…	1,130	113	…	…
英領ボルネオ	…	…	…	…	1,296	55
計	1,132,645	57,914	221,664	10,275	373,733	19,118

輸出品表

品名及國名	十三年 數量	十三年 價額	十二年 數量	十二年 價額	十一年 數量	十一年 價額
		円		円		円
桃及李						
中華民國……斤	5,950	293	5,520	209	9,630	410
關東州……	1,207,810	61,370	1,827,630	71,032	1,479,110	62,276
香港……	…	…	1,120	48	4,505	195
計……	1,213,660	61,663	1,834,270	71,289	1,493,245	62,881
鳳梨						
中華民國……斤	178,724	6,150	185,617	6,659	160,000	5,823
滿洲國……	48,314	1,079	900	32	3,600	126
關東州……	678,090	27,204	736,120	27,631	504,760	19,380
香港……	…	…	123,730	4,730	129,580	4,319
計……	905,128	34,433	1,046,417	39,052	797,940	30,148
西瓜						
中華民國……斤	240,925	10,692	142,820	6,441	242,425	8,946
滿洲國……	29,410	1,562	…	…	3,000	114
關東州……	1,695,749	75,956	1,918,840	87,093	2,083,225	85,213
香港……	…	…	2,520	108	9,590	389
計……	1,966,084	88,210	2,064,180	93,642	2,338,240	94,662
其他ノ生果						
中華民國……		3,212		17,707		20,529
滿洲國……		2		…		…
關東州……		7,001		3,615		5,329
香港……		4		5		91
英領ボルネオ……		…		…		10
計……		10,219		21,327		25,959
龍眼						
中華民國……斤	5,886	735	2,570	547	35,105	5,329
滿洲國……	22,589	8,444	8,100	3,351	7,871	2,298
關東州……	58,722	12,216	6,952	2,906	23,327	3,625
香港……	250	38	34,870	11,027	101,372	28,324
英領馬來……	…	…	…	…	15,598	2,558
蘭領印度……	…	…	…	…	1,788	195
暹羅……	…	…	9,800	1,975	8,000	5,480
計……	87,447	21,433	62,292	19,806	193,561	47,809
其他ノ乾果						
中華民國……		54		…		21
滿洲國……		19		1		1
關東州……		1,200		87		10

輸出品表

品名及國名	十三年 數量	十三年 價額	十二年 數量	十二年 價額	十一年 數量	十一年 價額
		円		円		円
佛領印度支那……		…		1,200		…
計……		1,273		1,288		32
其他ノ果實						
中華民國……		1,155		6,988		4,059
滿洲國……		13		…		15
關東州……		24		39		47
香港……		20		435		628
蘭領印度……		…		…		337
比律賓……		1,474		1,255		…
計……		2,686		8,717		5,086
核子						
中華民國……		224		…		…
滿州國……		…		3		…
香港……		…		360		…
英領ボルネオ……		…		…		12
計……		224		363		12
烏龍茶						
中華民國……斤	66	93	30	25	62	51
滿洲國……	1	1	…	…	30	18
關東州……	…	…	…	…	143	131
香港……	…	…	4,655	2,550	2,733	1,053
英領印度……	…	…	254	425	181	300
英吉利……	457,003	603,810	243,849	353,041	388,646	473,268
佛蘭西……	1,330	1,116	…	…	7,507	8,533
獨逸……	5,314	10,024	664	1,007	5,041	5,633
和蘭……	22,374	8,840	5,135	6,631	363	300
丁抹……	832	1,233	5,323	6,900	…	…
北米合衆國……	3,548,959	2,219,761	2,890,523	2,128,170	4,256,108	2,459,250
加奈陀……	6,657	5,540	8,965	8,267	6,215	4,953
濠太剌利……	17,871	13,279	30,421	26,015	…	…
其他ノ諸國……	24,522	27,448	8,245	6,844	1,216	1,221
計……	4,084,929	2,891,145	3,193,064	2,539,925	4,668,245	2,954,716
包種茶						
中華民國……斤	169,919	120,744	50,333	33,761	92,497	37,917
滿洲國……	1,194,370	841,132	372,696	185,841	192,074	108,383
關東州……	3,069,107	2,064,855	1,144,124	892,999	859,962	599,237
香港……	32,216	19,749	115,508	53,090	85,931	38,707
英領印度……	…	…	1,820	1,400	2,760	1,800

輸出品表

品名及國名	十三年 數量	十三年 價額	十二年 數量	十二年 價額	十一年 數量	十一年 價額
		円		円		円
英領馬來……斤	9,500	3,540	380,275	205,479	672,365	329,521
蘭領印度……	259,362	212,669	334,391	268,248	415,465	326,244
佛領印度支那……	114,135	72,009	433,513	211,001	567,256	266,421
比律賓……	20,156	13,383	121,912	67,964	93,995	40,542
暹羅……	89,919	67,739	797,943	504,498	911,358	519,645
佛蘭西……	…	…	…	…	363	378
北米合衆國……	9,790	11,005	7,850	7,702	11,799	9,070
加奈陀……	786	749	…	…	…	…
濠太剌利……	4,725	4,160	10,358	7,239	…	…
其他ノ諸國……	3,761	3,240	10,367	6,960	1,465	1,480
計……	**4,978,246**	**3,434,974**	**3,781,090**	**2,446,182**	**3,907,290**	**2,279,345**
紅茶						
中華民國……斤	261,388	199,930	1,292	1,531	2,556	2,951
滿洲國……	1,329,648	712,641	452,940	278,282	285,606	173,049
關東州……	1,739,745	1,036,129	326,236	221,488	20,143	22,276
香港……	2,250	1,350	6,906	4,787	114	171
英領印度……	…	…	2,268	720	…	…
土耳其……	…	…	5,670	4,741	32,130	22,639
英領馬來……	5,292	2,227	11,000	6,203	5,439	2,740
佛領印度支那……	…	…	…	…	38	56
イラン……	60,001	55,822	426,065	373,531	904,707	717,959
比律賓……	…	…	113	226	38	46
英吉利……	839,328	520,757	899,901	611,519	686,536	394,225
佛蘭西……	71,102	38,269	1,935	1,469	…	…
獨逸……	165,072	107,469	72,907	54,264	78,161	48,524
和蘭……	218,879	118,591	428,892	252,769	112,115	58,161
伊太利……	6,048	4,667	907	480	…	…
丁抹……	2,271	1,874	…	…	…	…
北米合衆國……	1,221,084	701,009	3,408,055	2,195,220	1,332,262	681,014
加奈陀……	133,992	60,469	340,971	202,750	215,430	110,147
濠太剌利……	373,884	262,960	466,206	383,834	219,436	164,198
埃及……	100,755	57,194	90,599	57,233	310,242	186,430
其他ノ諸國……	351,927	223,716	1,899,490	1,236,570	874,453	589,517
計……	**6,882,666**	**4,105,074**	**8,842,353**	**5,887,617**	**5,079,406**	**3,174,103**
番茶						
中華民國……斤	240	118	…	…	10	5
滿洲國……	1	2	…	…	…	…
香港……	70	38	…	…	15	7
計……	**311**	**158**	…	…	**25**	**12**

輸出品表

品名及國名	十三年 數量	十三年 價額	十二年 數量	十二年 價額	十一年 數量	十一年 價額
		円		円		円
粉茶						
中華民國……斤	21,420	9,509	…	…	…	…
滿洲國……	68,714	31,851	180	24	1,010	218
關東州……	26,519	4,304	1,530	705	4,782	933
香港……	…	…	3,494	1,466	13,668	1,581
英領馬來……	33,642	4,807	141,347	41,845	160,099	38,471
佛領印度支那……	…	…	…	…	425	40
暹羅……	756	302	8,958	3,508	13,154	4,870
英領印度……	…	…	1,512	500	378	100
イラン……	50,001	29,985	77,172	45,706	296,261	140,807
英吉利……	486,967	165,482	391,450	157,800	164,792	58,921
獨逸……	…	…	19,898	12,082	…	…
和蘭……	4,136	1,915	26,460	13,024	28,350	13,400
北米合衆國……	…	…	2,646	1,208	25,213	10,405
加奈陀……	…	…	20,215	9,981	…	…
埃及……	143,621	72,794	229,036	125,137	616,858	283,339
濠太剌利……	6,615	2,031	15,792	5,947	18,165	5,196
其他ノ諸國……	40,892	19,260	222,480	114,026	489,417	205,481
計……	**883,283**	**342,240**	**1,162,170**	**532,959**	**1,832,572**	**763,762**
莖茶						
中華民國……斤	315	75	…	…	1,780	225
滿洲國……	65,800	31,380	…	…	…	…
關東州……	20,625	3,987	440	66	4,632	347
香港……	…	…	550	107	21,578	4,446
英領馬來……	…	…	…	…	…	…
暹羅……	…	…	…	…	200	20
其他ノ諸國……	…	…	…	…	12,947	3,910
計……	**86,740**	**35,942**	**990**	**173**	**41,137**	**8,948**
綠茶						
中華民國……斤	135	144	…	…	…	…
滿洲國……	…	…	3	2	…	…
計	**135**	**144**	**3**	**2**	…	…
砂糖(含蜜糖)						
中華民國……百斤	10	87	…	…	…	…
砂糖(分蜜糖)						
和蘭標本色相第十一號未滿ノモノ						
中華民國……百斤	135,573	1,021,699	65,114	440,456	31,960	194,616
滿洲國……	72,239	556,619	18,872	125,808	18,754	113,429

輸出品表

品名及國名	十三年 數量	十三年 價額	十二年 數量	十二年 價額	十一年 數量	十一年 價額
		円		円		円
關東州……百斤	380,321	3,053,147	146,997	1,024,526	86,562	538,103
計	588,133	4,631,465	230,983	1,590,790	137,276	846,148
和蘭標本色相第十八號未滿ノモノ						
中華民國……百斤	…	…	…	…	0.03	3
滿洲國	…	…	14,250	92,622	26,400	166,320
關東州	…	…	483	3,961	23,631	153,963
計	…	…	14,733	96,583	50,031	320,286
同第二十二號未滿ノモノ						
中華民國……百斤	58	950	5,592	36,630	0.01	1
滿洲國	255,654	2,128,261	36,673	243,245	…	…
關東州	25,001	208,989	3,433	26,906	…	…
計	280,713	2,338,200	45,703	306,781	0.01	1
同第二十二號以上ノモノ						
中華民國……百斤	128,458	1,397,748	16,310	115,311	101,473	700,850
滿洲國	7,362	79,117	…	…	7	50
關東州	344,388	3,205,871	16,964	144,927	27,127	196,195
香港	…	…	39,178	279,524	57,368	418,281
澳門	…	…	…	…	13,827	101,190
蘭領印度	…	…	…	…	2	15
暹羅	…	…	3,340	26,080	5,078	38,053
計	480,708	4,682,736	75,792	566,342	204,882	1,454,634
角砂糖及棒砂糖類						
中華民國……百斤	496	7,695	…	…	0.04	2
關東州	98	1,225	…	…	0.10	2
計	594	8,920	…	…	0.14	4
糖蜜						
中華民國……百斤	…	…	…	…	166	432
滿洲國	17	59	60	270	…	…
關東州	…	…	…	…	205	660
計	17	59	60	270	371	1,142
鳥獸肉類						
中華民國……斤	50,165	17,191	…	…	…	…
滿洲國	37	27	15	15	…	…
關東州	11	5	8	5	57	26
香港	39	35	…	…	…	…
英領馬來	…	…	60	120	…	…

輸出品表

品名及國名	十三年 數量	十三年 價額	十二年 數量	十二年 價額	十一年 數量	十一年 價額
		円		円		円
關領印度……斤	…	…	…	…	440	478
比律賓	75	90	…	…	…	…
計	50,327	17,348	83	140	497	504
鮮魚介						
中華民國……斤	754,683	133,890	54,240	12,401	14,080	898
關東州	377,822	117,435	553,578	205,638	587,580	243,876
香港	…	…	1,440	172	2,200	316
計	1,132,505	251,325	609,258	218,211	603,860	245,090
鹹魚(鰯)						
中華民國……斤	161,403	17,497	59,850	6,368	1,797,749	181,727
香港	…	…	21,700	2,320	281,460	29,676
計	161,403	17,497	81,550	8,688	2,079,209	211,403
鹹魚(鰆)						
中華民國……斤	9,000	635	46,200	4,586	21,500	2,127
香港	…	…	…	…	2,400	300
比律賓	…	…	375	53	…	…
計	9,000	635	46,575	4,639	23,900	2,427
鹹魚(鰛)						
中華民國……斤	78,850	3,703	71,860	4,480	28,440	2,142
鹹魚(其他)						
中華民國……斤	49,892	4,800	84,373	9,327	6,958	543
滿洲國	…	…	…	…	6	2
關東州	…	…	12	5	…	…
香港	198	48	…	…	…	…
計	50,090	4,848	84,385	9,332	6,964	545
乾魚(鱈)						
中華民國……斤	46,317	9,723	506,452	78,548	1,214,643	194,483
香港	…	…	123,150	18,117	90,400	11,412
計	46,317	9,723	629,602	96,665	1,305,043	205,895
乾魚(鰒子)						
中華民國……斤	114,958	15,493	347,494	61,271	755,225	125,475
香港	102	55	26,000	4,300	61,200	8,495
英領馬來	…	…	…	…	1,150	210
計	115,060	15,548	373,494	65,571	817,575	134,180
乾魚(其他)						
中華民國……斤	3,786	721	60,626	10,216	80,333	13,808

輸　出　品　表

品名及國名		十三年 數量	十三年 價額	十二年 數量	十二年 價額	十一年 數量	十一年 價額
			円		円		円
滿洲國	斤	…	…	12	7	30	15
關東州		5,320	592	675	265	…	…
香港		13	5	1,580	257	630	148
計		9,119	1,318	62,893	10,745	80,993	13,971
鰯							
中華民國	斤	10,399	5,784	90,269	44,997	258,975	116,003
滿洲國		2	1	…	…	…	…
香港		…	..	13,390	6,416	28,960	16,904
計		10,401	5,785	103,659	51,413	287,935	132,907
乾鰕							
中華民國	斤	18,580	4,903	212,980	40,943	396,752	71,886
香港		…	…	23,550	4,109	3,000	450
計		18,580	4,903	236,530	45,052	399,752	72,336
乾鮑							
中華民國	斤	608	1,517	6,800	15,705	8,831	22,207
香港		…	…	3,450	6,320	260	800
計		608	1,517	10,250	22,025	9,091	23,007
馬刀貝							
中華民國	斤	2,580	694	24,683	9,945	23,045	9,293
貝柱							
中華民國	斤	2,113	3,039	24,355	24,937	205,823	140,051
香港		1,000	1,600	2,430	3,860	36,760	39,669
計		3,113	4,639	26,785	28,797	242,583	179,720
絹貝							
中華民國	斤	500	50	33,993	11,106	60,013	12,759
其他ノ乾貝							
中華民國	斤	2,920	536	69,506	11,684	53,830	11,656
滿洲國		…	…	5	2	…	…
香港		…	…	400	200	…	…
計		2,920	536	69,911	11,886	53,830	11,656
鱶鰭							
滿洲國	斤	10	20	…	…	…	…
中華民國		10,352	13,197	86,469	53,817	46,778	31,611
關東州		62,279	51,989	7,693	4,065	…	…
香港		1,350	1,215	67,690	48,445	81,732	50,269

輸　出　品　表

品名及國名		十三年 數量	十三年 價額	十二年 數量	十二年 價額	十一年 數量	十一年 價額
			円		円		円
佛領印度支那	斤	70	140	…	…	100	200
暹羅		269	592	…	…	…	…
比律賓		…	…	16	48	…	…
計		74,330	67,153	161,868	106,375	128,610	82,080
昆布							
中華民國	斤	232	75	117,160	5,630	1,208,037	55,584
關東州		28,859	2,759	97,600	5,856	…	…
香港		102	51	…	…	68,710	3,527
計		29,193	2,885	214,760	11,486	1,276,747	59,111
鰹節							
中華民國	斤	1,186	849	306	202	83	90
滿洲國		…	…	13	5	…	…
關東州		2,439	1,425	10,868	8,154	4,736	3,555
香港		105	91	…	…	…	…
比律賓		…	…	200	120	…	…
計		3,730	2,365	11,387	8,481	4,819	3,645
食鹽							
中華民國	斤	18,091	676	…	…	…	…
香港		…	…	…	…	250,900	2,699
露領亞細亞		22,051,667	513,784	16,166,667	320,185	15,200,000	313,500
比律賓		…	…	…	…	835,312	13,223
計		22,069,758	514,460	16,166,667	320,185	16,286,212	329,422
其他ノ魚介類及水產物							
中華民國	斤	39,537	9,630	63,176	16,859	3,837	4,023
滿洲國		5	3	…	…	12	18
關東州		6	11	12	3	…	…
香港		134	83	130	39	2,442	2,114
佛領印度支那		…	…	…	…	158	158
英領馬來		…	…	…	…	2	5
計		39,682	9,727	63,318	16,901	6,451	6,318
寒天							
中華民國	斤	137	271	583	1,170	3,676	6,695
香港		21	31	…	…	…	…
計		158	302	583	1,170	3,676	6,695
罐詰及罐詰食料品							
鳥獸肉類							
中華民國	打	50	226	…	…	2	9

輸　出　品　表

品名及國名	十三年 數量	十三年 價額	十二年 數量	十二年 價額	十一年 數量	十一年 價額
		円		円		円
滿洲國……打	…	…	0.2	2	…	…
關東州……	…	…	0.1	1	2	19
香港……	6	87	…	…	…	…
比律賓……	…	…	240	469	640	1,187
計……	56	313	240	472	644	1,215
罐詰及罎詰食料品						
魚介類及其他ノ水產物						
中華民國……打	37,185	60,542	13,915	24,201	27,687	50,918
滿洲國……	4	10	…	…	…	…
關東州……	1,896	6,532	5,744	19,589	…	…
香港……	356	445	9,336	13,465	10,008	17,824
英領馬來……	…	…	…	…	18	54
比律賓……	5,352	9,507	6,981	9,974	1,200	2,400
其他ノ諸國……	…	…	2,236	3,913	…	…
計……	44,795	77,036	38,212	71,142	38,913	71,196
罐詰及罎詰食料品						
蔬菜類						
中華民國……打	21,382	29,106	1,221	1,577	1,608	2,005
滿洲國……	74	436	1,324	2,578	86	332
關東州……	4,992	17,857	2,032	6,023	1,948	3,700
香港……	37	153	3,312	5,004	1,051	1,374
比律賓……	65,571	58,615	16,558	16,650	…	…
英領馬來……	…	…	104	668	34	90
英領ボルネオ……	…	…	64	94	…	…
暹羅……	…	…	…	…	6	6
蘭領印度……	…	…	140	119	104	156
英吉利……	13,334	12,000	2	6	18	60
佛蘭西……	…	…	…	…	3	6
獨逸……	…	…	1	3	3	6
北米合衆國……	…	…	273	500	…	…
埃及……	…	…	2	6	…	…
其他ノ諸國……	866	1,120	100	400	…	…
計……	106,256	119,287	25,133	33,628	4,861	7,735
罐詰及罎詰食料品						
鳳梨						
中華民國……打	255,462	950,119	10,124	29,295	6,996	13,919
滿洲國……	99,960	380,955	53,468	136,433	30,215	64,761
關東州……	156,107	594,519	172,543	488,117	231,194	504,905
香港……	6	24	…	…	1,800	3,170

輸　出　品　表

品名及國名	十三年 數量	十三年 價額	十二年 數量	十二年 價額	十一年 數量	十一年 價額
		円		円		円
英領馬來……打	…	…	…	…	150	500
比律賓……	120	280	360	820	699	1,205
英吉利……	…	…	15,555	59,547	46,750	105,835
佛蘭西……	…	…	16,575	43,908	600	1,520
西班牙……	…	…	…	…	317	591
獨逸……	213	547	1,560	3,970	1,710	3,365
和蘭……	800	2,850	47,012	86,114	42,795	68,261
瑞西……	…	…	…	…	7,120	10,624
丁抹……	…	…	…	…	105	354
北米合衆國……	…	…	283,963	504,069	286,569	506,272
加奈陀……	…	…	…	…	500	3,600
埃及……	…	…	1,250	1,960	900	1,890
其他ノ諸國……	11,619	24,503	119,841	265,875	51,560	96,635
計……	524,287	1,953,797	722,251	1,620,108	709,980	1,387,407
罐詰及罎詰食料品						
其他ノ果實						
中華民國……打	3,227	6,506	109	167	179	217
滿洲國……	34	99	79	450	105	75
關東州……	161	426	17	1,830	717	2,274
香港……	…	…	…	…	2	3
英領馬來……	…	…	…	…	837	1,006
比律賓……	840	1,300	146	220	2	10
英領ボルネオ……	…	…	4	10	…	…
暹羅……	…	…	…	…	19	13
英吉利……	…	…	411	1,242	561	2,100
北米合衆國……	…	…	6	36	…	…
計……	4,262	8,331	772	3,955	2,422	5,698
罐詰及罎詰食料品						
其他						
中華民國……打	41,164	64,159	177	2,757	1,180	4,553
滿洲國……	23	75	16	34	6	27
關東州……	148	379	138	888	163	474
香港……	62	8,648	577	19,166	1,077	27,045
英領馬來……	…	…	25	200	582	1,142
比律賓……	…	…	516	620	…	…
英領ボルネオ……	…	…	…	…	8	20
計……	41,397	73,261	1,449	23,665	3,016	33,261
清酒						
中華民國……立	6,230	8,360	…	…	…	…

輸　出　品　表

品名及國名	十三年 數量	十三年 價額	十二年 數量	十二年 價額	十一年 數量	十一年 價額
		円		円		円
麥酒						
中華民國……打	27,108	49,728	…	…	…	…
關東州……	…	…	…	…	494	1,046
計……	27,108	49,728	…	…	494	1,046
其他ノ酒類						
中華民國……立	42	125	…	…	…	…
香港……	…	…	…	…	180	34
計……	42	125	…	…	180	34
醬油						
中華民國……升	9,848	4,754	1,618	767	2,209	889
關東州……	5	3	…	…	5	7
香港……	11	7	…	…	4,065	880
關領印度……	…	…	…	…	30	12
比律賓……	174	99	4,927	1,295	1,370	351
計……	10,038	4,863	6,545	2,062	7,679	2,139
其他ノ食料品						
中華民國……		58,010		767		2,605
滿洲國……		1,029		367		85
關東州……		4,393		876		829
香港……		10,104		120		6,546
英領馬來……		…		91		119
英領ボルネオ……		…		…		133
關領印度……		…		…		32
比律賓……		270		1,312		…
其他ノ諸國……		4		…		…
計……		73,810		3,533		10,349
葉煙草						
中華民國……斤	18,067	14,226	…	…	…	…
滿洲國……	…	…	84,606	15,109	…	…
關東州……	422,712	102,650	…	…	…	…
計……	440,779	116,876	84,606	15,109	…	…
紙卷煙草						
中華民國……箇	4,052,500	16,803	…	…	…	…
獸毛						
中華民國……斤	…	…	1,000	30	2,000	40

輸　出　品　表

品名及國名	十三年 數量	十三年 價額	十二年 數量	十二年 價額	十一年 數量	十一年 價額
		円		円		円
羽毛						
中華民國……斤	11,346	4,314	…	…	515	139
關東州……	107,352	77,848	…	…	…	…
香港……	235,737	116,221	493,351	259,872	674,537	204,415
獨逸……	131,544	99,690	1,512	7,863	…	…
北米合衆國……	86,742	43,151	162,309	293,673	53,469	21,110
計……	572,721	341,224	657,172	561,408	728,521	225,664
獸骨						
中華民國……斤	…	…	25,642	550	90,108	2,329
牛角及水牛角						
滿洲國……斤	6	9	…	…	…	…
關東州……	100	48	…	…	21	12
計……	106	57	…	…	21	12
牛筋						
中華民國……斤	…	…	2,055	560	62,280	18,138
香港……	…	…	…	…	330	99
澳門……	…	…	…	…	20,450	6,230
計……	…	…	2,055	560	83,060	24,467
珊瑚						
關東州……斤	531	8,500	619	17,639	119	5,845
英領馬來……	…	…	…	…	4	159
計……	531	8,500	619	17,639	123	6,004
其他ノ皮毛、骨角、齒牙、甲殼類						
中華民國……		…		508		6,080
關東州……		180		…		193
香港……		…		20		1,872
比律賓……		1,080		…		…
英領馬來……		263		360		…
計……		1,523		888		8,145
皮毛、骨角、齒牙、甲殼類製品						
中華民國……		301		1,452		295
滿洲國……		67		28		74
關東州……		588		188		17,915
香港……		…		…		264
英領馬來……		…		…		14,745
英領ボルネオ……		…		50		…

輸　出　品　表

品名及國名	十三年 數量	十三年 價額	十二年 數量	十二年 價額	十一年 數量	十一年 價額
		円		円		円
關領印度		…		…		179
比律賓		1		…		…
計		957		1,718		33,472
芳油及同加工油						
英吉利……瓩	6,840	44,636	600	342	12,780	34,939
佛蘭西	7,740	50,833	15,120	42,308	36,900	94,792
獨逸	3,220	17,606	…	…	14,040	26,590
伊太利	…	…	…	…	900	2,490
和蘭	5,940	37,465	4,320	10,090	10,800	27,486
北米合衆國	30,240	163,179	21,530	44,030	35,710	74,163
計	53,980	313,719	41,570	96,770	111,130	260,460
白油及同加工油						
北米合衆國……瓩	3,000	3,000	…	…	…	…
赤油及同加工油						
英吉利……瓩	9,850	18,690	11,080	16,688	4,400	9,615
佛蘭西	3,740	8,364	8,800	22,000	3,300	7,820
獨逸	1,540	3,368	1,740	4,075	…	…
和蘭	…	…	…	…	3,520	8,120
北米合衆國	127,420	201,743	174,030	238,954	61,200	92,528
加奈陀	…	…	2,050	2,822	860	1,827
計	142,550	232,165	197,700	284,539	73,280	119,910
落花生豆油						
中華民國……斤	112	52	…	…	…	…
比律賓	…	…	600	150	…	…
計	112	52	600	150	…	…
礦油						
原油						
關東州……ガロン	48	20	…	…	…	…
揮發油						
中華民國……ガロン	12,926	11,834	2	3	924	472
澳門	…	…	…	…	9,000	4,500
計	12,926	11,834	2	3	9,924	4,972
燈油及輕油						
中華民國	7,813	4,891	77,115	30,708	975,633	319,120
澳門	…	…	5,000	1,600	82,000	26,240
計	7,813	4,891	82,115	32,308	1,057,633	345,360

輸　出　品　表

品名及國名	十三年 數量	十三年 價額	十二年 數量	十二年 價額	十一年 數量	十一年 價額
		円		円		円
機械用油						
中華民國……ガロン	1,236	1,819	3,684	1,992	20,930	10,393
香港	…	…	…	…	200	180
英領馬來	…	…	…	…	20	36
計	1,236	1,819	3,684	1,992	21,150	10,609
其他ノ礦油						
中華民國……ガロン	4,759	1,786	…	…	48,286	8,035
佛領印度支那	196,444	50,465	…	…	…	…
露領亞細亞	…	…	…	…	16,860	2,420
計	201,203	52,251	…	…	65,146	10,455
化粧石鹼						
中華民國……打	6,032	7,189	952	801	3,035	1,246
關東州	…	…	…	…	105	232
香港	49	64	…	…	1,148	325
計	6,081	7,253	952	801	4,288	1,803
洗濯石鹼						
中華民國……斤	61,897	11,947	1,105	165	5,567	459
香港	709	120	86,665	8,209	134,132	16,226
計	62,606	12,067	87,770	8,374	139,699	16,685
其他ノ石鹼						
中華民國……斤	320	76	3,654	601	1,599	210
關東州	…	…	…	…	1,888	386
香港	…	…	…	…	40	5
計	320	76	3,654	601	3,527	601
香水及薫香ヲ付シタル油、脂、蠟、及其製品						
中華民國		39		2,680		1,617
關東州		…		…		72
香港		35		45		181
關領印度		…		162		1,330
比律賓		62		…		…
計		136		2,887		3,200
其他ノ油、脂、蠟、及同製品						
中華民國		7,941		16,472		610
香港		10		73,648		56
英領馬來		…		…		501
比律賓		…		17		…
計		7,951		90,137		1,167

輸出品表

品名及國名	十三年 數量	十三年 價額	十二年 數量	十二年 價額	十一年 數量	十一年 價額
		円		円		円
樟腦(粗製)						
英吉利……瓩	52,500	133,270	391,340	895,089	128,100	292,528
佛蘭西……	45,900	122,165	49,380	140,320	48,360	125,005
伊太利……	900	2,856	…	…	…	…
北米合衆國……	284,340	653,184	386,160	824,527	1,009,500	2,096,430
其他ノ諸國……	960	2,253	…	…	…	…
計……	384,600	913,728	826,880	1,859,936	1,185,960	2,513,963
樟腦(精製)						
關東州……瓩	…	…	…	…	31	79
木斛						
中華民國……斤	1,500	225	9,198	2,234	12,650	2,710
薯榔						
中華民國……斤	1,500	33	116,508	2,173	121,727	2,500
硫黃						
中華民國……斤	1,512,102	88,604	1,393,420	69,656	1,390,880	68,516
香港……	…	…	…	…	41,700	2,090
英領馬來……	…	…	16,800	810	10,000	500
計……	1,512,102	88,604	1,410,220	70,466	1,442,580	71,106
酒精						
中華民國……升	…	…	…	…	8,000	2,457
滿洲國……	…	…	…	…	36,900	12,293
關東州……	77,000	30,993	615,500	193,250	477,000	137,701
香港……	…	…	9,600	3,294	25,200	8,189
澳門……	…	…	…	…	102,340	31,702
計……	77,000	30,993	625,100	196,544	649,440	192,342
變性酒精						
中華民國……升	214	146	…	…	1,770	556
關東州……	…	…	…	…	36,000	10,140
計……	214	146	…	…	37,770	10,696
人參						
中華民國……斤	…	…	861	5,079	2,109	9,524
滿洲國……	…	…	0.7	2	…	…
香港……	255	740	3,288	22,763	4,432	21,970
暹羅……	124	2,492	…	…	…	…
計……	379	3,232	4,150	27,844	6,541	31,494

輸出品表

品名及國名	十三年 數量	十三年 價額	十二年 數量	十二年 價額	十一年 數量	十一年 價額
		円		円		円
晒粉						
中華民國……斤	230	42	1,210	160	6,041	365
炭酸曹達						
中華民國……斤	120	24	19	7	2,581	310
カーバイト						
中華民國……斤	15,968	1,265	77,040	4,357	128,370	7,152
香港……	…	…	1,500	96	…	…
比律賓……	…	…	3,200	280	…	…
澳門……	…	…	…	…	4,000	275
計……	15,968	1,265	81,740	4,733	132,370	7,427
齒磨粉						
中華民國……		60		584	…	34
香港……		21		…	…	…
計……		81		584	…	34
殺蟲粉						
中華民國……斤	…	…	…	…	227	148
蚊取線香						
中華民國……		5,200		…		…
ガーゼ、脫脂綿、繃帶等ノ外科用材料						
中華民國……		9		752		2,310
香港……		…		20		231
佛領印度支那……		…		…		80
計……		9		772		2,621
其他ノ藥材、化學藥、製藥、同調合品及爆發藥						
中華民國……		39,825		39,154		76,525
滿洲國……		22,672		496		51
關東州……		6,775		1,366		292
香港……		2,083		3,845		2,345
澳門……		…		…		180
英領馬來……		228		1,237		2,655
英領ボルネオ……		…		…		48
蘭領印度……		4		3,221		1,936
佛領印度支那……		…		…		805
比律賓……		…		360		…
暹羅……		…		1,526		…
北米合衆國……		82,168		35,588		93,218
計……		153,755		86,793		178,055

輸　出　品　表

品名及國名	十三年 數量	十三年 價額	十二年 數量	十二年 價額	十一年 數量	十一年 價額
		円		円		円
燐寸						
中華民國……哥	33	58	1,951	1,224	181,233	100,240
比律賓……	1,667	1,000	…	…	…	…
澳門……	…	…	…	…	48,166	23,120
計……	1,700	1,058	1,951	1,224	229,399	123,360
姜黃						
中華民國……斤	2,100	109	33,630	2,239	8,293	838
滿洲國……	612,390	64,721	329,000	28,934	8,452	787
關東州……	90,000	12,129	15,360	1,250	…	…
香港……	…	…	24,290	1,804	11,050	894
計……	704,490	76,959	402,280	34,227	27,795	2,519
硫化染料						
中華民國……斤	500	225	300	81	6,200	1,603
コールター						
中華民國……斤	5,600	310	138,901	4,035	235,229	5,907
インキ(各種)						
中華民國……		2,640		179		265
香港……		…		…		10
比律賓……		3		…		…
計……		2,643		179		275
其他ノ染料、顏料、塗料及填充料						
中華民國……		1,280		6,117		10,117
滿洲國……		3,240		1		…
關東州……		1,761		…		…
香港……		…		165		1,359
英領來馬……		…		…		4
比律賓……		3		…		…
計……		6,284		6,283		11,480
綿縫絲(カタン絲共)						
中華民國……斤	…	…	411	570	1,446	801
香港……	3	7	15	36	106	134
關領印度……	135	160	…	…	…	…
英領馬來……	…	…	10	15	…	…
計……	138	167	436	621	1,552	935
麻絲						
中華民國……斤	…	…	20	6	563	453
關東州……	…	…	189	50	…	…
關領印度……	…	…	140	48	…	…
計……	…	…	349	104	563	453

輸　出　品　表

品名及國名	十三年 數量	十三年 價額	十二年 數量	十二年 價額	十一年 數量	十一年 價額
		円		円		円
毛絲						
中華民國……斤	4,748	8,792	3,582	7,583	51,386	99,839
滿洲國……	…	…	…	…	1	5
香港……	…	…	…	…	389	876
計……	4,748	8,792	3,582	7,583	51,776	100,720
其他ノ絲						
中華民國……斤	…	…	9,422	10,177	34,454	33,263
香港……	…	…	76	600	7,678	7,105
澳門……	…	…	…	…	7,538	7,316
比律賓……	…	…	…	…	256	164
計……	…	…	9,498	10,777	49,926	47,848
苧麻線及黃麻線						
中華民國……斤	…	…	…	…	15	6
關東州……	…	…	..	…	24,948	6,015
計……	…	…	…	…	24,963	6,021
苧麻						
中華民國……斤	…	…	15,668	14,424	79,406	18,419
比律賓……	…	…	190	30	…	…
計……	…	…	15,858	14,454	79,406	18,419
黃麻						
中華民國……斤	…	…	..	…	96,340	15,506
佛領印度支那……	…	…	4,200	420	…	…
暹羅……	…	…	21,897	2,768	..	…
計……	…	…	26,097	3,188	96,340	15,506
カポック						
中華民國……斤	…	…	1,640	600	90	54
關東州……	…	…	1,750	783	458	200
計……	…	…	3,390	1,383	548	254
其他ノ線、繩索及同材料						
中華民國……		2,681		9,471		6,540
關東州……		5,327		2,694		1,336
香港……		4		386		17
比律賓……		1		…		50
計……		8,013		12,551		7,943
生金巾及晒金巾						
中華民國……碼	…	…	289,492	66,860	576,178	109,435
澳門……	…	…	…	…	24,600	4,875
計……	…	…	289,492	66,860	600,778	114,310

輸　出　品　表

品名及國名	十三年 數量	十三年 價額	十二年 數量	十二年 價額	十一年 數量	十一年 價額
		円		円		円
色染金巾及捺染金巾						
中華民國……碼	1,263	126	61,560	11,300	308,550	49,495
香港……	…	…	983,349	126,873	…	…
澳門……	…	…	…	…	41,750	7,565
比律賓……	…	…	229,740	23,899	…	…
計……	1,263	126	1,274,649	162,072	350,300	57,060
天竺布						
中華民國……碼	…	…	1,725	380	…	…
香港……	…	…	75,520	7,766	…	…
計……	…	…	77,245	8,146	…	…
綿帆布						
中華民國……碼	…	…	1,941	643	60	14
香港……	…	…	1,406	605	…	…
計……	…	…	3,347	1,248	60	14
綿縮						
中華民國……碼	…	…	…	…	6,700	574
香港……	…	…	75,000	5,625	50	15
計……	…	…	75,000	5,625	6,750	589
綿フランネル						
中華民國……磅	37	29	4,244	956	8,239	1,327
香港……	…	…	…	…	28,500	6,504
計……	37	29	4,244	956	36,739	7,831
小倉織						
中華民國……碼	…	…	…	…	2,200	519
香港……	…	…	178,000	26,208	…	…
澳門……	…	…	…	…	640	384
計……	…	…	178,000	26,208	2,840	903
綾木綿						
中華民國……碼	…	…	10,740	2,905	39,700	7,889
香港……	…	…	17,940	4,983	15,600	2,987
澳門……	…	…	…	…	39,833	10,939
計……	…	…	28,680	7,888	95,133	21,815
綿繻子						
中華民國……碼	14,228	4,058	105,656	26,204	479,660	121,747
滿洲國……	9,000	3,285	…	…	…	…
香港……	…	…	45,740	8,540	900	207
英領ボルネオ……	…	…	…	…	40	4
計……	23,228	7,343	151,396	34,744	480,600	121,958

輸　出　品　表

品名及國名	十三年 數量	十三年 價額	十二年 數量	十二年 價額	十一年 數量	十一年 價額
		円		円		円
ポプリン						
中華民國……碼	18,160	3,728	754,330	155,545	1,189,002	186,930
關東州……	5,926	1,244	…	…	…	…
香港……	…	…	2,378,215	438,650	108,272	18,918
澳門……	…	…	…	…	114,230	17,666
比律賓……	…	…	578,852	98,931	…	…
英領ボルネオ……	…	…	…	…	380	65
計……	24,086	4,972	3,711,397	693,126	1,411,884	223,579
變織						
中華民國……碼	10	5	294,585	62,520	881,744	160,707
滿洲國……	2,268	904	…	…	…	…
關東州……	…	…	900	240	…	…
香港……	…	…	303,926	70,257	71,459	19,928
澳門……	…	…	…	…	11,315	3,181
比律賓……	687	276	720	334	…	…
英領ボルネオ……	…	…	…	…	230	31
計……	2,965	1,185	600,131	133,351	964,748	183,847
其他ノ綿織物						
中華民國……碼	2,731	571	507,280	118,180	739,194	158,368
滿洲國……	4,800	1,180	…	…	…	…
香港……	…	…	176,559	31,605	18,493	5,441
英領ボルネオ……	…	…	…	…	30	7
比律賓……	1,736	769	300	92	1,459	607
澳門……	…	…	…	…	29,881	4,658
計……	9,267	2,520	684,139	149,877	789,056	169,581
黃麻布						
中華民國……碼	135,000	20,982	31,000	5,942	90,000	16,660
滿洲國……	…	…	140,000	24,937	123,000	20,438
關東州……	…	…	415,300	72,428	315,500	51,109
計……	135,000	20,982	586,300	103,307	528,500	88,207
其他ノ麻織物						
中華民國……碼	…	…	10,438	2,628	33,115	10,138
香港……	…	…	23,632	13,979	20,340	8,450
比律賓……	442	541	1,061	1,455	4,901	2,730
暹羅……	…	…	…	…	352	640
關領印度……	…	…	33	30	…	…
計……	442	541	35,164	18,092	58,708	21,958

輸　出　品　表

品名及國名	十三年 數量	十三年 價額	十二年 數量	十二年 價額	十一年 數量	十一年 價額
		円		円		円
毛織物						
中華民國……碼	40	32	80,419	138,293	268,419	524,520
香港……	…	…	12,323	27,447	34,361	70,973
澳門……	…	…	…	…	1,811	2,750
比律賓……	3,559	7,196	6,765	15,755	…	…
計……	3,599	7,228	99,507	181,495	304,591	598,243
絹織物						
中華民國……碼	2,902	2,357	1,133	315	14,490	3,516
香港……	…	…	1,000	400	1,944	1,034
比律賓……	150	95	45	29	…	…
計……	3,052	2,452	2,178	744	16,434	4,550
人絹織物						
中華民國……碼	1,472,801	331,173	6,055,967	1,592,833	6,119,716	1,557,229
滿洲國……	3,390	949	115,590	17,476	…	…
關東州……	50,701	12,015	466,604	119,183	28,680	5,449
香港……	…	…	595,868	119,046	177,287	44,692
比律賓……	363	128	2,996	1,199	…	…
英領ボルネオ……	…	…	…	…	270	45
澳門……	…	…	…	…	307,789	72,851
計……	1,527,255	344,265	7,237,025	1,849,737	6,633,742	1,680,266
其他ノ布帛						
中華民國……		1,426		2,436		1,409
關東州……		…		…		5
計……		1,426		2,436		1,414
布帛製品						
敷布						
中華民國……枚	2	2	…	…	60	60
滿洲國……	…	…	1	4	…	…
關東州……	1	2	…	…	…	…
計……	3	4	1	4	60	60
ブランケット						
中華民國……枚	13	735	70	235	339	1,123
滿洲國……	…	…	2	5	…	…
香港……	…	…	…	…	339	517
比律賓……	120	78	…	…	…	…
計……	133	813	72	240	678	1,640
ガンニー嚢						
中華民國……箇	…	…	7,600	1,051	320	44

輸　出　品　表

品名及國名	十三年 數量	十三年 價額	十二年 數量	十二年 價額	十一年 數量	十一年 價額
		円		円		円
タオル						
中華民國……打	4,187	10,803	143	117	340	287
香港……	…	…	1,460	1,073	1,638	1,604
英領馬來……	…	…	83	31	…	…
計……	4,187	10,803	1,686	1,221	1,978	1,891
手巾						
中華民國……打	833	1,184	26,583	12,265	34,292	13,236
比律賓……	700	187	…	…	…	…
計……	1,533	1,371	26,583	12,265	43,292	13,236
其他ノ布帛製品						
中華民國……		6,220		15,794		20,400
滿洲國……		4,655		154		112
關東州……		59		546		771
香港……		…		2,665		1,849
英領馬來……		…		…		21
英領ボルネオ……		…		…		82
關領印度……		1,015		913		3,127
比律賓……		…		…		3
計……		11,949		20,072		26,365
メリヤス肌衣						
中華民國……打	289	4,474	1,025	2,321	1,130	2,895
滿洲國……	…	…	0.4	10	0.5	7
關東州……	…	…	62	176	2	33
香港……	…	…	95	1,121	96	417
英領馬來……	…	…	207	745	56	295
比律賓……	10	166	…	…	208	3,200
計……	299	4,640	1,389	4,373	1,492	6,847
其他ノ衣類						
中華民國……		5,419		2,982		9,307
滿洲國……		485		472		99
關東州……		290		130		83
香港……		…		1,899		60
澳門……		…		40		…
英領馬來……		…		404		…
比律賓……		…		…		20
計……		6,194		5,927		9,569
メリヤス製足袋						
中華民國……打	290	1,158	535	1,191	475	550

輸　出　品　表

品名及國名	十三年 數量	十三年 價額	十二年 數量	十二年 價額	十一年 數量	十一年 價額
		円		円		円
比律賓……打	455	766	…	…	…	…
香港……	…	…	125	219	…	…
計……	745	1,924	660	1,410	475	550
其他ノ足袋						
中華民國……打	17	175	1	3	44	202
滿洲國……	0.2	2	…	…	…	…
計……	17	177	1	3	44	202
麻製帽子						
中華民國……箇	…	…	…	…	228	115
滿洲國……	…	…	…	…	132	66
關東州……	205	210	810	988	4,560	2,357
計……	205	210	810	988	4,920	2,538
紙製帽子						
中華民國……箇	1,798	686	2,186	662	3,954	1,017
關東州……	518	588	…	…	1,306	1,633
香港……	…	…	1,529	1,568	469	211
計……	2,316	1,274	3,715	2,230	5,729	2,861
フエルト製帽子						
中華民國……箇	…	…	…	…	2,358	1,186
香港……	180	101	…	…	…	…
計……	180	101	…	…	2,358	1,186
麥稈製帽子						
中華民國……箇	…	…	…	…	264	49
蘭領印度……	…	…	…	…	156	134
計……	…	…	…	…	420	183
其他ノ帽子						
中華民國……箇	143	557	…	…	182	31
關東州……	…	…	205	103	5	27
計……	143	557	205	103	187	58
護謨製靴						
中華民國……足	…	…	1,014	210	7,570	1,110
關東州……	…	…	1	3	…	…
香港……	…	…	2,900	1,520	…	…
計……	…	…	3,915	1,733	7,570	1,110
其他ノ靴						
中華民國……足	…	…	11,123	4,337	167,088	59,071

輸　出　品　表

品名及國名	十三年 數量	十三年 價額	十二年 數量	十二年 價額	十一年 數量	十一年 價額
		円		円		円
關東州……足	…	…	50	65	…	…
香港……	…	…	78,807	30,528	57,520	22,446
計……	…	…	89,980	34,930	224,608	81,517
其他ノ履物、同附屬品及部分品						
中華民國……		742		187		235
滿洲國……		3		2		2
關東州……		70		23		81
香港……		8		740		…
比律賓……		90		…		6
蘭領印度……		…		…		38
計……		913		952		362
釦釦(貝製)						
中華民國……打	1,775	42	…	…	600	32
釦釦(骨角製)						
中華民國……打	…	…	155,663	3,345	295,154	4,152
釦釦(其他)						
中華民國……打	2,185	165	209,047	5,429	364,699	8,921
滿洲國……	0.2	3	…	…	…	…
關東州……	…	…	…	…	3	72
香港……	…	…	360	27	…	…
計……	2,185	168	209,407	5,456	364,702	8,993
其他ノ衣類、附屬品及部分品						
中華民國……		10,714		4,549		5,147
滿洲國……		67		65		251
關東州……		98		…		1,564
香港……		…		80		1,940
計……		10,879		4,694		8,902
洋紙						
中華民國……斤	21,021	5,013	364,380	61,952	374,096	48,852
滿洲國……	40	68	46,690	10,027	…	…
關東州……	183,273	37,786	339,044	69,226	…	…
香港……	…	…	1,900	562	…	…
英領馬來……	…	…	330	124	1,686	568
蘭領印度……	1,816	841	261	90	910	298
佛領印度支那……	218	30	1,055	216	4,690	774
暹羅……	2,412	498	18,170	4,256	30,703	5,493
比律賓……	90	215	…	…	…	…
濠太剌利……	…	…	…	…	28,800	4,160
計……	208,870	44,451	771,830	146,453	440,885	60,145

輸出品表

品名及國名	十三年 數量	十三年 價額	十二年 數量	十二年 價額	十一年 數量	十一年 價額
		円		円		円
板紙						
中華民國……斤	722,910	35,286	103,600	5,255	345,950	16,178
滿洲國……	…	…	…	…	263,440	12,070
關東州……	3,334,660	144,689	3,435,080	175,664	3,692,170	171,839
香港……	184,260	9,835	556,480	32,632	914,760	43,018
英領馬來……	…	…	29,600	2,500	…	…
蘭領印度……	378,100	22,739	446,960	29,681	163,910	8,283
暹羅……	523,240	35,934	646,020	38,362	837,680	44,773
計……	5,143,170	248,483	5,217,740	284,094	6,217,910	296,161
其他ノ紙						
中華民國……斤	46,238	8,283	939	406	3,057	685
滿洲國……	84	6	…	…	…	…
關東州……	88,554	6,932	16,707	5,345	…	…
香港……	40	151	8	6	14,580	2,016
英領印度……	…	…	4,400	1,000	2,610	774
英領馬來……	…	…	2,424	837	26,450	6,558
蘭領印度……	4,200	1,050	54,040	14,212	82,600	21,330
佛領印度支那……	…	…	…	…	3,310	330
比律賓……	44	56	25	41	300	34
暹羅……	…	…	…	…	…	…
計……	139,160	16,478	78,543	21,847	132,907	31,727
煙草卷紙						
中華民國……斤	51,896	17,788	75	50	14,006	7,568
ウオールボード						
中華民國……斤	134,359	18,632	628,988	46,791	362,956	26,909
滿洲國……	183,696	18,196	59,616	4,929	63,943	5,230
關東州……	1,207,389	110,881	762,647	61,520	335,218	26,660
香港……	…	…	533	46	225	31
英領馬來……	…	…	…	…	378	42
比律賓……	…	…	29,808	2,647	11,634	916
暹羅……	…	…	34,904	3,645	25,740	2,424
英領ボルネオ……	…	…	1,188	83	…	…
計……	1,525,444	147,709	1,517,684	119,661	800,094	62,212
書籍、雜誌、繪畫、寫眞及其他ノ印刷物						
中華民國……		8,303		2,621		2,861
滿洲國……		163		198		172
關東州……		127		447		355
香港……		…		16		121

輸出品表

品名及國名	十三年 數量	十三年 價額	十二年 數量	十二年 價額	十一年 數量	十一年 價額
		円		円		円
濠門……		…		95		…
英領馬來……		450		155		234
英領ボルネオ……		…		…		20
蘭領印度……		1,560		380		54
比律賓……		157		686		384
暹羅……		…		64		…
イラン……		…		…		15
計……		10,760		4,662		4,216
各種ノ紙製品竝パルプ及同製品						
中華民國……		3,961		2,137		3,158
滿洲國……		5		4		5
關東州……		13		20		15
香港……		99		17		135
英領馬來……		…		125		…
蘭領印度……		…		12		59
比律賓……		136		330		…
加奈陀……		…		5		…
計……		4,214		2,650		3,372
石炭(塊)						
中華民國……瓲	42,411	700,386	8,020	78,250	13,237	134,914
香港……	17,572	275,001	44,870	518,446	34,298	396,495
比律賓……	…	…	4,900	61,150	1,391	15,418
計……	59,983	975,387	57,790	657,846	48,926	546,827
石炭(粉)						
中華民國……瓲	72,023	1,051,280	16,194	114,331	21,777	159,252
香港……	15,200	202,780	54,172	522,240	56,267	507,760
比律賓……	…	…	2,000	16,750	406	3,000
暹羅……	…	…	7,600	58,175	…	…
計……	87,223	1,254,060	79,966	711,496	78,450	670,012
コークス						
中華民國……瓲	50	2,270	301	5,376	431	7,779
香港……	…	…	60	1,427	9	224
比律賓……	1	13	…	…	…	…
計……	51	2,283	361	6,803	440	8,003
セメント						
中華民國……瓲	134	3,110	0.1	3	202	2,435
滿洲國……	…	…	0.1	5	…	…
關東州……	…	…	…	…	4,000	80,000

輸　出　品　表

品名及國名	十三年 數量	十三年 價額	十二年 數量	十二年 價額	十一年 數量	十一年 價額
		円		円		円
香港……琵	…	…	8,846	95,370	10,316	110,998
比律賓……	…	…	20	440	…	…
計……	134	3,110	8,866	95,818	14,518	193,433
其他ノ礦物及同製品						
中華民國……		941		7,666		5,267
滿洲國……		706		72		…
關東州……		2,900		105		40
香港……		23		90		162
比律賓……		…		4		9
計……		4,570		7,937		5,478
煉瓦						
中華民國……箇	…	…	45,520	1,391	141,106	3,814
香港……	…	…	204	40	2,040	37
比律賓……	2,000	36	…	…	…	…
計……	2,000	36	45,724	1,431	143,146	3,851
陶磁器						
中華民國……		1,550		1,961		1,679
滿洲國……		…		…		84
關東州……		9		…		…
香港……		17		118		…
比律賓……		927		165		…
蘭領印度……		72		…		8
計……		2,575		2,244		1,771
硝子板						
中華民國……枚	…	…	190	23	…	…
蘭領印度……	…	…	…	…	200	40
計……	…	…	190	23	200	40
硝子鏡						
中華民國……箇	1	2	30,658	475	20,160	178
香港……	…	…	1,680	56	…	…
計……	1	2	32,338	531	20,160	178
硝子纔						
中華民國……箇	14,791	541	916,262	15,854	983,404	15,629
關東州……	2,240,764	66,961	36,450	1,718	32,112	395
香港……	1,039,400	21,356	1,846,810	32,336	2,263,960	34,180
蘭領印度……	…	…	3,480	68	…	…
比律賓……	1,000	14	…	…	50	26
計……	3,295,955	88,872	2,803,002	49,976	3,279,526	50,230

輸　出　品　表

品名及國名	十三年 數量	十三年 價額	十二年 數量	十二年 價額	十一年 數量	十一年 價額
		円		円		円
珠玉及球						
中華民國……		…		666		415
比律賓……		100		…		…
計……		100		666		415
コップ						
中華民國……打	304	125	290	88	76	83
比律賓……	45	36	…	…	…	…
香港……	…	…	20	12	…	…
計……	349	161	310	100	76	83
魔法纔						
比律賓……		53		…		…
其他ノ硝子及同製品						
中華民國……		1,057		2,782		1,659
關東州……		7		…		98
香港……		…		533		377
比律賓……		163		2		…
計……		1,227		3,317		2,134
銅						
中華民國……斤	…	…	600	210	600	318
香港……	…	…	3,666	2,125	2,892	1,522
計……	…	…	4,266	2,335	3,492	1,840
亜鉛						
中華民國……斤	…	…	1,633	497	6,508	938
香港……	…	…	260	40	…	…
佛領印度支那……	470	141	1,598	280	1,451	304
計……	470	141	3,491	817	7,959	1,242
眞鍮及青銅						
中華民國……斤	…	…	422	222	1,091	297
其他ノ金屬						
中華民國……		120		434		250
釘類						
中華民國……斤	1,266	490	10,856	3,645	20,211	5,801
香港……	…	…	…	…	339	967
滿洲國……	680	48	…	…	…	…
蘭領印度……	…	…	…	…	16	36
計……	1,946	538	10,856	3,645	20,566	6,804

輸　出　品　表

品名及國名	十三年 數量	十三年 價額	十二年 數量	十二年 價額	十一年 數量	十一年 價額
		円		円		円
絕緣電線						
中華民國……斤	…	…	…	…	1,427	976
琺瑯鐵器						
洗面器						
中華民國……箇	184	67	…	…	…	…
關東州……	3,500	150	…	…	…	…
暹羅……	…	…	15,264	4,980	6,360	2,293
計……	3,684	217	15,264	4,980	6,360	2,293
琺瑯鐵器						
鍋及釜						
中華民國……箇	…	…	…	…	57	13
琺瑯鐵器						
其他						
中華民國……		107		2,440		975
關東州……		29		…		…
比律賓……		…		3,602		…
暹羅……		…		1,687		3,612
計……		136		7,729		4,587
其他ノ鐵製品						
中華民國……		12,840		12,099		23,872
滿洲國……		410		730		154
關東州……		…		108		1,875
香港……		17		537		1,064
英領馬來……		…		…		134
英領ボルネオ……		…		1,000		…
蘭領印度……		7		640		76
比律賓……		4,485		…		…
暹羅……		…		105		…
計……		17,759		15,219		27,175
銅製品						
中華民國……		12		60		139
英領馬來……		…		…		80
計……		12		60		219
眞鍮及靑銅製品						
中華民國……		5,114		1,782		4,990
香港……		…		…		16
比律賓……		3		…		…
計……		5,117		1,782		5,006

輸　出　品　表

品名及國名	十三年 數量	十三年 價額	十二年 數量	十二年 價額	十一年 數量	十一年 價額
		円		円		円
其他ノ金屬製品						
中華民國……		414		40		1,465
滿洲國……		10		…		…
關東州……		…		40		…
香港……		…		7		…
蘭領印度……		…		626		…
計……		424		713		1,465
置時計及掛時計						
中華民國……箇	1	5	1,154	1,854	722	1,563
比律賓……	124	313	…	…	…	…
計……	125	318	1,154	1,854	722	1,563
其他ノ時計及部分品						
中華民國……		…		…		43
醫療器類及同部分品						
中華民國……		23,854		2,863		2,456
滿洲國……		53		…		…
香港……		…		345		37
澳門……		…		136		…
暹羅……		…		1,211		…
蘭領印度……		…		716		134
計……		23,907		5,271		2,627
蓄音器						
中華民國……箇	3	660	10	177	71	944
英領馬來……	…	…	…	…	6	105
關東州……	5	250	1	40	…	…
香港……	…	…	129	3,300	…	…
佛領印度支那……	…	…	12	252	…	…
計……	8	910	152	3,769	77	1,049
レコード						
中華民國……枚	546	268	2,125	1,008	808	415
關東州……	…	…	30	45	20	21
英領馬來……	…	…	127,897	64,751	102,200	62,065
佛領印度支那……	…	…	225	203	1,000	457
比律賓……	…	…	1,048	624	1,033	460
蘭領印度……	…	…	371	175	…	…
計……	546	268	131,696	66,806	105,061	63,418

輸出品表

品名及國名	十三年 數量	十三年 價額	十二年 數量	十二年 價額	十一年 數量	十一年 價額
		円		円		円
其他ノ學術器、同部分品及附屬品						
中華民國		16,935		1,506		3,957
滿洲國		9		4		116
關東州		50		77		334
香港		…		323		2,024
英領馬來		…		75		820
蘭領印度		…		164		…
佛領印度支那		…		…		102
比律賓		493		…		…
計		17,487		2,149		7,353
自轉車						
中華民國……輛	78	4,872	70	1,208	224	2,013
關東州	1	70	…	…	2	20
比律賓	23	703	3	60	…	…
暹羅	…	…	…	…	1	15
計	102	5,645	73	1,268	227	2,048
自動車						
中華民國……輛	19	74,962	2	270	…	…
護謨タイヤー						
中華民國……斤	1,156	2,015	19,535	12,518	13,356	10,199
滿洲國	550	1,203	…	…	…	…
香港	…	…	3,917	3,273	800	1,200
蘭領印度	…	…	…	…	70	63
計	1,706	3,218	23,452	15,791	14,226	11,462
其他ノ車輛及同部分品						
中華民國		3,054		10,931		20,203
滿洲國		2,277		1,147		…
關東州		…		…		13
香港		…		669		2,352
英領馬來		…		…		82
蘭領印度		…		32		81
暹羅		…		25		18
計		5,331		12,804		22,749
船舶						
中華民國……艘	…	…	…	…	6	35,700
英領ボルネオ	1	8,000	…	…	…	…
比律賓	3	18,300	2	8,300	…	…
計	4	26,300	2	8,300	6	35,700

輸出品表

品名及國名	十三年 數量	十三年 價額	十二年 數量	十二年 價額	十一年 數量	十一年 價額
		円		円		円
精米機械及同部分品						
中華民國		84		1,316		2,652
香港		…		6,001		3,789
比律賓		…		135		…
計		84		7,452		6,441
銃砲、其他ノ機械同部分品及附屬品						
中華民國		18,106		32,339		25,933
滿洲國		125,591		52		80
關東州		5,199		820		110
香港		…		6,962		3,692
暹羅		…		202		…
英領馬來		…		…		19,061
英領ボルネオ		…		130		20
蘭領印度		1,783		1,780		2,646
佛領印度支那		…		630		…
比律賓		…		263		95
計		150,679		43,178		51,637
丸籐						
中華民國……斤	…	…	…	…	20	1
割籐						
中華民國……斤	22,244	5,565	68,913	8,918	77,810	12,153
滿洲國	…	…	…	…	3,160	632
關東州	60	18	…	…	…	…
香港	…	…	…	…	200	80
計	22,304	5,583	68,913	8,918	81,170	12,865
竹材						
中華民國		…		…		27
關東州		1,166		…		10
滿洲國		1,221		…		…
英領馬來		50		…		…
英領ボルネオ		…		300		238
比律賓		1		…		…
獨逸		…		119		…
露西亞		…		1,160		…
北米合衆國		62,609		144,130		92,698
其他ノ諸國		439		…		…
計		65,486		145,709		92,973

輸　出　品　表

品名及國名	十三年 數量	十三年 價額	十二年 數量	十二年 價額	十一年 數量	十一年 價額
		円		円		円
楠材						
中華民國……立方尺	2,352	2,032	6,254	3,413	610	305
關東州……	…	…	1,905	825	4	20
北米合衆國……	…	…	…	…	4,743	2,069
計……	2,352	2,032	8,159	4,238	5,357	2,394
檜材						
中華民國……立方尺	644	951	466	936	3,023	6,486
滿洲國……	…	…	617	1,861	…	…
關東州……	13,120	60,393	3,606	13,533	5,245	9,471
香港……	…	…	536	520	7,363	7,951
計……	13,764	61,344	5,225	16,850	15,631	23,908
欅材						
滿洲國……立方尺	7	58	313	2,533	…	…
關東州……	5,612	34,479	1,546	8,382	2,629	10,595
計……	5,619	34,537	1,859	10,915	2,629	10,595
其他ノ木材						
中華民國……立方尺	4,886	15,593	9,612	27,807	10,075	12,066
滿洲國……	1,384	6,303	395	2,243	…	…
關東州……	4,589	8,458	262	749	54	43
香港……	3,535	8,497	456	720	7,523	10,991
比律賓……	1	1	…	…	…	…
計……	14,395	38,852	10,725	31,519	17,652	23,100
楠板						
中華民國……立方尺	…	…	10,108	4,701	18,473	12,326
關東州……	…	…	…	…	301	83
計……	…	…		4,701	18,774	12,409
檜材						
中華民國……立方尺	15	72	…	…	297	884
滿洲國……	400	2,863	36	248	…	…
關東州……	543	3,318	835	5,033	16	105
香港……	…	…	0.4	1	51	42
計……	958	6,253	871	5,282	364	1,031
樫板						
中華民國……立方尺	…	…	…	…	357	898
滿洲國……	2,102	7,460	398	1,720	158	235
關東州……	1,700	5,905	748	2,986	..	…
計……	3,802	13,365	1,146	4,706	515	1,133

輸　出　品　表

品名及國名	十三年 數量	十三年 價額	十二年 數量	十二年 價額	十一年 數量	十一年 價額
		円		円		円
其他ノ板						
中華民國……立方尺	254	1,311	332	703	5,921	6,245
滿洲國……	1	10	2	17	25	20
關東州……	…	…	115	528	…	…
比律賓……	67	189	…	…	…	…
香港……	…	…	2	2	77	72
計……	322	1,510	451	1,250	6,023	6,337
枕木						
中華民國……箇	2,030	221	…	…	…	…
關東州……	71,334	133,128	29,403	54,812	28,774	55,171
滿洲國……	3,000	4,560	24,496	46,696	24,218	45,037
計……	76,364	137,909	53,899	101,508	52,992	100,208
仕組板						
關東州……組	5,500	1,050	1,000	150	…	…
英領馬來……	…	…	…	…	300	75
蘭領印度……	…	…	…	…	1,215	319
計……	5,500	1,050	1,000	150	1,515	394
木炭						
中華民國……斤	69,094	1,863	…	…	1,500	33
關東州……	…	…	240	12	13,600	434
香港……	1,500	60	11,000	290	…	…
計……	70,594	1,923	11,240	302	15,100	467
蓙草紙						
中華民國……斤	796	1,049	15,832	19,526	5,467	6,248
滿洲國……	532	1,994	…	…	…	…
關東州……	536	1,994	…	…	…	…
香港……	…	…	360	444	1,080	1,296
佛領印度支那……	…	…	30	80	59	236
暹羅……	…	…	…	…	10	25
獨逸……	400	450	…	…	…	…
北米合衆國……	…	…	2,404	2,193	435	5,800
計……	2,264	4,587	18,626	22,243	7,051	13,605
其他ノ蓙草						
中華民國……斤	5,465	1,655	46,435	13,655	62,374	25,516
滿洲國……	7,195	3,559	927	421	1,261	519
關東州……	4,256	2,326	…	…	…	…
香港……	…	…	2,347	239	2,480	264

輸　出　品　表

品名及國名	十三年 數量	十三年 價額	十二年 數量	十二年 價額	十一年 數量	十一年 價額
		円		円		円
佛領印度支那……斤	…	…	21	120	…	…
計……	16,916	7,540	49,730	14,435	66,115	26,299
落花生豆油糟						
中華民國……斤	…	…	937,450	36,864	1,122,890	31,377
硫酸アンモニウム						
中華民國……斤	8,333	624	13,102,149	831,238	6,353,978	366,590
香港……	…	…	…	…	333,333	17,550
比律賓……	8,333	594	…	…	…	…
計……	16,666	1,218	13,102,149	831,238	6,687,311	384,140
其他ノ肥料						
中華民國……斤	…	…	78,637	3,202	16,176	499
關東州……	2,025,000	106,200	750	40	…	…
香港……	…	…	1,750	120	4,250	102
佛領印度支那……	618,105	33,780	1,192,900	64,075	…	…
比律賓……	67,084	4,997	1,512	90	16,800	1,448
計……	2,710,189	144,977	1,275,549	67,527	37,226	2,049
ブラッシュ(齒用)						
中華民國……打	4,618	6,819	1,790	791	3,622	1,010
香港……	11	36	…	…	…	…
計……	4,629	6,855	1,790	791	3,622	1,010
ブラッシュ(其他)						
中華民國……打	3	7	…	…	43	35
香港……	…	…	…	…	10	30
計……	3	7	…	…	53	65
懷中電燈及同部分品						
中華民國……		…		…		4
滿洲國……		767		…		…
計……		767		…		4
其他ノランプ、提燈及同部分品						
中華民國……		4,500		1,994		1,723
關東州……		…		…		2
澳門……		…		…		10
比律賓……		78		…		…
計……		4,578		1,994		1,735

輸　出　品　表

品名及國名	十三年 數量	十三年 價額	十二年 數量	十二年 價額	十一年 數量	十一年 價額
		円		円		円
各種ノ鞄						
滿洲國……		…		…		34
關東州……		169		…		20
比律賓……		…		10		…
其他ノ諸國……		66		…		…
計……		235		10		54
大甲蓆						
中華民國……枚	83	1,919	5	100	3	30
關東州……	5	70	…	…	…	…
香港……	…	…	43	344	..	…
計……	88	1,989	48	444	3	30
其他ノ蓆						
中華民國……枚	12	48	130	104	755	66
關東州……	24	8	…	…	30	21
計……	36	56	130	104	785	87
洋傘						
中華民國……箇	…	…	1,992	1,928	5,157	4,770
關東州……	…	…	…	…	1	5
香港……	…	…	…	…	240	200
計……	…	…	1,992	1,928	5,398	4,975
貨幣入						
中華民國……箇	122	6	18,720	1,071	1,681	68
滿洲國……	1	2	1	1	93	36
關東州……	285	319	…	…	185	228
計……	408	327	18,721	1,072	1,959	332
瓶具						
中華民國……		260		1,005		1,741
滿洲國……		1		7		94
關東州……		551		352		478
香港……		…		309		265
英領馬來……		…		50		98
比律賓……		62		…		…
其他ノ諸國……		19		…		…
計……		893		1,723		2,676
木製品						
中華民國……		7,068		2,658		4,055

116630

輸出品表

品名及國名	十三年 數量	十三年 價額	十二年 數量	十二年 價額	十一年 數量	十一年 價額
		円		円		円
滿洲國		41		209		681
關東州		582		598		1,660
香港		46		216		496
澳門		…		6		…
英領馬來		…		..		545
英領ボルネオ		200		5		..
蘭領印度		15		75		78
比律賓		218		38		300
其他ノ諸國		…		..		10
計		8,170		3,805		7,825
葦、竹、籐其他類似ノモノノ製品						
中華民國		37,851		753		1,242
滿洲國		2,296		27		291
關東州		22,143		859		430
香港		24		17		8
英領馬來		…		…		3
英領ボルネオ		…		8		..
蘭領印度		124		175		312
佛領印度支那		…		128		65
比律賓		…		…		15
其他ノ諸國		65		…		47
計		62,503		1,967		2,413
其他ノ雜品						
中華民國		26,888		35,504		21,947
滿洲國		2,067		72		195
關東州		15,233		3,753		1,818
香港		44		6,271		4,426
英領馬來		…		1,376		367
英領ボルネオ		..		107		…
蘭領印度		328		949		92
佛領印度支那		…		26		12
比律賓		…		2,320		…
暹羅		64		2,483		17
北米合衆國		…		90		…
其他ノ諸國		…		…		132
計		44,624		52,951		29,000

輸入品表

品名及國名	十三年 數量	十三年 價額	十二年 數量	十二年 價額	十一年 數量	十一年 價額
		円		円		円
柑橘苗						
中華民國		…		…		50
比律賓		…		20		…
英領馬來		…		…		4
計		…		20		54
甘蔗苗						
英領ボルネオ		…		…		70
濠太剌利		…		10		…
計		…		10		70
鳳梨苗						
英領馬來		…		95		…
其他ノ植物						
中華民國		…		1,196		3,683
關東州		20		..		…
香港		460		113		..
英領馬來		6		…		1,602
英領ボルネオ		…		22		5
蘭領印度		2		…		7,060
佛領印度支那		…		17		75
比律賓		…		3,110		1,829
暹羅		…		710		384
英吉利		…		1,063		…
計		488		6,231		14,638
培殖用菌類						
關東州		…		…		825
豚 頭	…	…	..	..	…	…
家禽類 羽	…	…	…	..	…	..
種魚						
中華民國 尾	…	..	9,440,000	46,161	4,420,000	32,661
比律賓	269,000	2,311	12,000	360	…	…
計	269,000	2,311	9,452,000	46,521	4,420,000	32,661
其他ノ動物						
中華民國		…		846		…
滿洲國		..		…		688
關東州		70		106		…
蘭領印度		..		…		300
英領印度		…		…		250
其他ノ諸國		…		7,000		…
計		70		7,952		1,238

輸　入　品　表

品名及國名	十三年 數量	十三年 價額	十二年 數量	十二年 價額	十一年 數量	十一年 價額
		円		円		円
玄米(粳米)……斤	…	…	…	…	…	…
玄米(糯米)……斤	…	…	…	…	…	…
精米(粳米)……斤	…	…	…	…	…	…
精米(糯米)……斤	…	…	…	…	…	…
粟						
北米合衆國……斤	…	…	…	…	264	36
大麥						
中華民國……斤	…	…	190,984	8,597	55,961	2,105
小麥						
中華民國……斤	643,117	48,234	…	…	…	…
滿洲國……	…	…	246,400	17,370	246,934	17,547
濠太剌利……	…	…	…	…	3,389,495	226,166
計……	643,117	48,234	246,400	17,370	3,636,429	243,713
高粱						
滿洲國……斤	…	…	…	…	602,089	25,985
大豆						
中華民國……斤	…	…	106,744	9,179	495,601	38,774
滿洲國……	71,679,221	5,065,662	66,767,285	5,046,791	64,235,471	4,393,508
計……	71,679,221	5,065,662	66,874,029	5,055,970	64,731,072	4,432,282
小豆						
中華民國……斤	…	…	53,942	3,914	20,926	1,626
滿洲國……	2,274,615	178,739	1,683,129	142,067	1,965,484	155,618
計……	2,274,615	178,739	1,737,071	145,981	1,986,410	157,244
綠豆						
中華民國……斤	…	…	996,526	80,655	149,123	11,999
滿洲國……	3,716,083	346,803	3,145,184	269,705	4,105,770	303,148
計……	3,716,083	346,803	4,141,710	350,360	4,254,893	315,147
蠶豆						
中華民國……斤	20,747	2,449	502,097	34,269	1,854,829	116,270
豌豆						
中華民國……斤	…	…	136,792	12,060	64,145	4,439
滿洲國……	723,874	54,092	1,762,139	122,915	2,502,228	136,697
計……	723,874	54,092	1,898,931	134,975	2,566,373	141,136
落花生豆						
中華民國……斤	15,000	1,320	…	…	22,680	2,666

輸　入　品　表

品名及國名	十三年 數量	十三年 價額	十二年 數量	十二年 價額	十一年 數量	十一年 價額
		円		円		円
其他ノ豆						
中華民國……斤	…	…	7,725	1,677	6,644	1,605
關領印度……	…	…	247,847	17,693	32,960	2,125
北米合衆國……	1,143	72	…	…	151	11
計……	1,143	72	255,572	19,370	39,755	3,741
セーゴー						
中華民國……斤	727	90	…	…	…	…
英領馬來……	12,179	1,560	112,082	13,976	103,243	12,169
佛領印度支那……	485	62	337	44	232	27
關領印度……	10,265	1,283	3,067	400	7,261	821
計……	23,656	2,995	115,486	14,420	110,736	13,017
其他ノ穀粉及澱粉						
中華民國……斤	…	…	1,088	126	3,907	431
關東州……	…	…	24	2	85	5
香港……	…	…	411	53	11,092	997
暹羅……	…	…	…	…	5,970	515
關領印度……	…	…	…	…	381	48
英吉利……	…	…	54	34	…	…
北米合衆國……	…	…	408	291	782	545
濠太剌利……	…	…	411	72	345	58
計……	…	…	2,396	578	22,562	2,599
胡麻子						
中華民國……斤	1,393	176	696,873	123,574	897,147	140,863
滿洲國……	40,769	8,154	41,045	6,757	55,065	7,378
關領印度……	…	…	49,212	6,766	…	…
計……	42,162	8,330	787,130	137,097	952,212	148,241
蘿蔔種子						
中華民國……斤	2,118	1,503	28,718	16,516	44,485	17,626
西瓜種子						
中華民國……斤	…	…	14,891	3,259	81,808	13,036
滿洲國……	2,368,147	289,670	1,468,223	223,735	1,041,979	147,545
計……	2,368,147	289,670	1,483,114	226,994	1,123,787	160,581
藍種子						
中華民國……斤	…	…	..	…	695	152
其他ノ穀物及種子						
中華民國……		57		5,577		23,042
滿洲國……		1,530		32,261		57,873
香港……		…		18		…

輸　入　品　表

品名及國名	十三年 數量	十三年 價額	十二年 數量	十二年 價額	十一年 數量	十一年 價額
		円		円		円
英領馬來		208		…		…
關領印度		…		30		…
佛領印度支那		113		…		168
比律賓		…		3		…
暹羅		…		…		10
英領印度		5		88		…
北米合衆國		786		…		151
加奈陀		…		…		10,821
濠太剌利		96		451		…
其他ノ諸國		6		22		…
計		2,801		38,450		92,065
砂糖、糖蜜、糖水又ハ蜂蜜ヲ以テ貯藏シタルモノ						
中華民國 斤	21	4	78	32	978	203
香港	28	20	…	…	79	39
北米合衆國	…	…	…	…	1,142	103
其他ノ諸國	…	…	…	…	80	8
計	49	24	78	32	2,279	353
蒜頭						
中華民國 斤	209,254	20,853	89,896	8,832	1,944,269	123,509
滿洲國	81,363	7,780	33,079	4,004	…	…
關東州	154,350	13,629	…	…	…	…
計	444,967	42,262	122,975	12,836	1,944,269	123,509
慈姑						
中華民國 斤	…	…	17,183	1,051	11,788	784
其他ノ生蔬菜						
中華民國		…		111		1,704
關東州		1,043		2,081		3,215
香港		…		14		…
比律賓		…		…		1
計		1,043		2,206		4,920
金針菜						
中華民國 斤	137,085	51,189	301,850	91,367	631,792	175,425
滿洲國	14,081	5,404	…	…	…	…
計	151,166	56,593	301,850	91,367	631,792	175,425
木耳						
中華民國 斤	…	…	7,721	10,929	35,657	41,089
滿洲國	…	…	…	…	502	564
計	…	…	7,721	10,929	36,159	41,653

輸　入　品　表

品名及國名	十三年 數量	十三年 價額	十二年 數量	十二年 價額	十一年 數量	十一年 價額
		円		円		円
切乾薯						
中華民國 斤	…	…	…	…	2,283,922	37,517
其他ノ乾蔬菜						
中華民國		…		5,649		7,981
滿洲國		…		167		140
佛領印度支那		…		351		…
計		…		6,167		8,121
鹽漬蘿蔔						
中華民國 斤	…	…	9,685	611	21,313	942
關東州	…	…	306	20	…	…
計	…	…	9,991	631	21,313	942
其他ノ蔬菜漬物						
中華民國		1,653		3,473		4,768
關東州		717		3		…
英吉利		…		21		…
佛蘭西		…		26		18
北米合衆國		…		720		668
計		2,370		4,243		5,454
梨						
中華民國 斤	…	…	11,138	1,336	14,278	1,718
滿洲國	…	…	…	…	1,440	144
關東州	170,662	25,319	222,996	21,839	88,712	8,651
計	170,662	25,319	234,134	23,175	104,430	10,513
林檎						
關東州 斤	731,092	89,871	2,799,665	271,086	875,271	89,560
其他ノ生果						
中華民國		…		…		445
關東州		763		3,189		1,991
英領馬來		…		178		62
英領ボルネオ		…		60		…
關領印度		…		52		25
比律賓		…		448		279
北米合衆國		9		…		…
計		772		3,927		2,802
乾棗						
中華民國 斤	65,038	17,008	83,193	13,031	143,844	14,730
滿洲國	…	…	695	74	…	…
北米合衆國	…	…	…	…	1,380	27
計	65,038	17,008	83,888	13,105	145,224	14,757

輸　入　品　表

品名及國名	十三年 數量	十三年 價額	十二年 數量	十二年 價額	十一年 數量	十一年 價額
		円		円		円
其他ノ乾果						
北米合衆國		…		77		175
鹽漬桃						
中華民國…斤	…	…	25,746	1,774	51,107	3,408
其他ノ果實						
中華民國		…		22		401
英吉利		…		18		…
計		…		40		401
甘扁桃仁						
中華民國…斤	…	…	…	…	190	140
蓮實						
中華民國…斤	1,394	853	251	116	3,595	1,726
其他ノ核子						
中華民國		…		466		422
滿洲國		26		…		…
計		26		466		422
茶						
中華民國…斤	30	23	99,898	44,090	78,976	36,322
關東州	…	…	…	…	60	24
英領印度	…	…	…	…	5	11
計	30	23	99,898	44,090	79,041	36,357
胡椒						
中華民國…斤	…	…	365	92	…	…
英領ボルネオ	253	106	…	…	…	…
關領印度	…	…	388	116	…	…
佛領印度支那	823	242	1,371	406	…	…
暹羅	11,113	4,503	55,781	17,988	54,835	15,845
英領印度	…	…	346	153	…	…
英吉利	…	…	154	235	…	…
計	12,189	4,851	58,405	18,990	54,835	15,845
砂糖	…	…	…	…	…	…
糖蜜						
比律賓…百斤	22,844	55,325	…	…	…	…
菓子類						
滿洲國		…		…		2
香港		…		169		46
比律賓		292		272		287
英吉利		…		301		650

輸　入　品　表

品名及國名	十三年 數量	十三年 價額	十二年 數量	十二年 價額	十一年 數量	十一年 價額
		円		円		円
北米合衆國		…		44		32
計		292		786		1,017
豆素麵						
關東州…斤	137,670	38,970	235,084	58,857	547,731	121,034
其他ノ麵類						
中華民國…斤	…	…	…	…	53	38
香港	…	…	…	…	681	118
加奈陀	…	…	8,137	3,112	15,757	5,836
其他ノ諸國	…	…	212	81	…	…
計	…	…	8,349	3,193	16,491	5,992
ハム及ベーコン						
中華民國…斤	…	…	2,265	2,532	3,108	2,797
腸詰						
中華民國…斤	…	…	72	89	387	485
香港	…	…	…	…	11	22
計	…	…	72	89	398	507
其他ノ鳥獸肉類						
中華民國…斤	…	…	15	11	73	84
關東州	121	126	225	211	241	163
香港	…	…	…	…	4	2
比律賓	…	…	…	…	22	6
英吉利	…	…	226	272	…	…
計	121	126	466	494	340	255
鹹魚(鰛)						
露領亞細亞…斤	3,948,856	387,504	3,190,185	275,907	2,227,566	178,204
鹹魚(鰊)						
加奈陀…斤	…	…	3,924,390	276,002	6,625,699	426,555
鹹魚(其他)						
中華民國…斤	2,898	623	26,149	3,992	50,206	8,653
香港	…	…	…	…	4,591	711
關東州	4,355	613	6,411	605	…	…
計	7,253	1,236	32,560	4,597	54,797	9,369
乾魚						
中華民國…斤	…	…	…	…	208	198
香港	…	…	…	…	4,215	290
比律賓	…	…	64	38	…	…
佛領印度支那	…	…	649	1,241	948	1,484
計	…	…	713	1,279	5,371	1,972

輸　入　品　表

品名及國名	十三年 數量	十三年 價額	十二年 數量	十二年 價額	十一年 數量	十一年 價額
		円		円		円
乾鰕及鹹鰕						
中華民國……斤	…	…	9,053	1,409	…	…
英領ボルネオ……	…	…	…	…	799	408
佛領印度支那……	…	…	…	…	423	310
計……	…	…	9,053	1,409	1,222	718
乾鮑……		…		…		…
海參						
英領馬來……斤	…	…	497	444	…	…
佛領印度支那……	7,265	8,988	11,369	15,915	16,740	19,094
比律賓……	…	…	250	144	…	…
暹羅……	…	…	2,321	3,174	308	209
英領ボルネオ……	…	…	360	186	…	…
濠太剌利……	…	…	3,134	3,588	7,115	7,971
北米合衆國……	…	…	161	279	…	…
計……	7,265	8,988	18,092	23,730	24,163	27,274
鹽海月						
中華民國……斤	2,100	210	210,711	19,617	837,311	73,057
關東州……	7,182	1,265	…	…	…	…
計……	9,282	1,475	210,711	19,617	837,311	73,057
其他ノ魚介類						
中華民國……斤	…	…	201	203	12,492	2,586
關東州……	500	150	…	…	…	…
香港……	…	…	367	23	…	…
佛領印度支那……	…	…	…	…	160	195
英吉利……	…	…	201	158	…	…
北米合衆國……	…	…	9,122	6,572	3,914	2,899
其他ノ諸國……	1,097	840	10,589	8,400	13,713	2,250
計……	1,597	990	20,480	15,356	30,279	7,930
コンデンスド、ミルク						
英吉利……打	…	…	…	…	1	1
北米合衆國……	…	…	…	…	2	7
其他ノ諸國……	…	…	20	54	…	…
計……	…	…	20	54	3	8
葡萄酒						
佛蘭西……立	…	…	11,474	6,680	78,261	41,136
西班牙……	300	163	19,307	9,038	720	1,924
計……	300	163	30,781	15,718	78,981	43,060

輸　入　品　表

品名及國名	十三年 數量	十三年 價額	十二年 數量	十二年 價額	十一年 數量	十一年 價額
		円		円		円
シヤムパン						
佛蘭西……立	…	…	185	688	462	2,134
ウヰスキー						
英吉利……立	…	…	6,275	36,931	499	2,698
加奈陀……	…	…	…	…	462	1,870
計……	…	…	6,275	36,931	961	4,568
ブランデー						
英吉利……立	…	…	1,662	10,485	…	…
佛蘭西……	…	…	924	6,600	8	48
計……	…	…	2,586	17,085	8	48
其他ノ酒類						
中華民國……立	…	…	…	…	60	27
滿洲國……	218,036	144,103	167,618	68,784	186,095	73,634
英吉利……	…	…	1,201	3,623	1,402	4,251
佛蘭西……	…	…	…	…	168	911
北米合衆國……	…	…	…	…	16	24
計……	218,036	144,103	168,819	72,407	187,741	83,847
鹽豆腐						
中華民國……斤	…	…	5,217	604	10,907	1,452
燕窩						
中華民國……斤	…	…	45	772	…	…
蘭領印度……	…	…	26	372	90	1,703
佛領印度支那……	…	…	5	143	32	790
暹羅……	…	…	192	4,168	227	3,243
計……	…	…	268	5,455	349	5,736
皮蛋						
中華民國……斤	…	…	122,559	23,533	212,430	23,416
其他ノ食料品						
中華民國……		…		13,020		13,390
滿洲國……		104		10		258
香港……		…		4,097		4,414
英領馬來……		…		47		22
蘭領印度……		2		641		31
英吉利……		…		22,834		23,741
和蘭……		…		389		973
北米合衆國……		…		1,209		2,077
加奈陀……		…		8		…

輸　入　品　表

品名及國名	十三年 數量	十三年 價額	十二年 數量	十二年 價額	十一年 數量	十一年 價額
		円		円		円
濠太剌利		…		107		…
其他ノ諸國		23,716		7		…
計		23,822		42,369		44,906
葉煙草						
關領印度……斤	…	…	1,643	13,120	1,383	16,746
比律賓	…	…	2,843	2,356	7,697	4,683
北米合衆國	…	…	389,515	886,472	511,354	1,040,594
其他ノ諸國	…	…	1,264	2,328	3,491	6,218
計	…	…	395,265	904,276	523,925	1,068,241
紙卷煙草						
關東州……箇	65,000,000	194,500	15,009,000	43,869	15,009,000	17,870
英吉利	…	…	180,000	4,161	512,500	11,352
獨逸	…	…	1,000,000	15,500	550,000	8,815
計	65,000,000	194,500	16,189,000	63,530	16,071,500	38,037
葉卷煙草						
比律賓……箇	…	…	…	…	2,500	382
刻煙草						
英吉利……斤	…	…	265	1,711	227	1,069
其他ノ煙草……斤	…	…	…	…	…	…
牛皮及水牛皮						
中華民國……斤	470	85	5,695	2,392	35,281	11,906
香港	…	…	6,905	3,780	21,261	7,255
佛領印度支那	…	…	501	284	4,802	2,869
暹羅	…	…	2,832	1,857	22,835	4,797
計	470	85	15,933	8,313	84,179	26,827
革類						
中華民國……斤	…	…	689	638	1,559	1,283
香港	34	102	527	597	…	…
加奈陀	…	…	2	8	…	…
計	34	102	1,218	1,243	1,559	1,283
革枕(革枕箱共)						
中華民國……箇	…	…	…	…	560	517
其他ノ革製品						
中華民國		…		1,117		1,648
獨逸		…		16		5
北米合衆國		…		…		554
計		…		1,133		2,207

輸　入　品　表

品名及國名	十三年 數量	十三年 價額	十二年 數量	十二年 價額	十一年 數量	十一年 價額
		円		円		円
水牛角						
中華民國……斤	…	…	…	…	5,825	551
香港	…	…	3,032	312	…	…
佛領印度支那	1,000	98	63,287	9,171	18,080	2,459
暹羅	…	…	38,345	5,314	60,562	8,951
計	1,000	98	104,664	14,797	84,467	11,961
鹿角						
英領馬來……斤	…	…	260	100	…	…
關領印度	…	…	…	…	1,403	346
佛領印度支那	…	…	260	126	2,198	845
暹羅	266	85	3,922	1,513	5,328	2,001
計	266	85	4,442	1,739	8,929	3,192
牛筋……斤	…	…	…	…	…	…
鰲甲						
中華民國……箇	…	…	69,000	3,809	75,990	3,707
鰲甲杓						
中華民國……箇	…	…	…	…	10,000	69
其他ノ皮毛、骨角、齒牙、甲殼類						
中華民國	…		2,829		5,495	
滿洲國	…		131		123	
關東州	217		100		110	
香港	…		3,164		…	
英領馬來	…		139		243	
關領印度	…		6		…	
佛領印度支那	101		153		…	
比律賓	…		180		10	
暹羅	…		614		24	
計	318		7,316		6,005	
其他ノ皮毛、骨角、齒牙、甲殼類製品						
中華民國	…		29		193	
香港	…		20		40	
濠太剌利	…		…		139	
計	…		49		372	
菜子油						
中華民國……斤	…	…	11,200	2,742	…	…
落花生豆油						
中華民國……斤	…	…	914	344	1,351	451
香港	…	…	…	…	15	13
計	…	…	914	344	1,366	464

輸　入　品　表

品名及國名	十三年 數量	十三年 價額	十二年 數量	十二年 價額	十一年 數量	十一年 價額
		円		円		円
桐油						
中華民國……斤	4,514	2,196	17,701	8,776	117,614	64,161
茶油						
中華民國……斤	…	…	4,803	1,586	5,576	1,698
獸脂						
英吉利……斤	…	…	175	49	…	…
パラフイン……斤	…	…	…	…	…	…
石蠟						
北米合衆國……斤	…	…	…	…	52	18
香水及薫香ヲ付シタル油、脂、蠟竝ニ同製品						
中華民國……		…		…		20
關東州……		…		…		7
香港……		…		53		45
計……		…		53		72
其他ノ油、脂、蠟及同製品						
中華民國……		…		3,127		3,921
滿洲國……		14,637		…		2
關東州……		…		…		7,771
香港……		..		62		…
英領馬來……		…		…		400
佛領印度支那……		…		46		10
英吉利……		…		229		45
獨逸……		…		2		1
北米合衆國……		9,296		5,190		10,169
計……		23,933		8,656		22,319
ホツプ						
滿洲國……斤	…	…	…	…	2	1
獨逸……	3,333	9,703	10,333	27,946	12,327	26,188
其他ノ諸國……	5,860	14,526	6,333	14,943	…	…
計……	9,193	24,229	16,666	42,889	12,329	26,189
甘草						
中華民國……斤	26,452	9,882	242,376	85,663	263,370	71,071
滿洲國……	18,306	7,923	2,744	772	…	…
計……	44,758	17,805	245,120	86,435	263,370	71,071
人參						
中華民國……斤	3	52	215	2,014	1,265	11,707
滿洲國……	511	5,696	16,591	113,370	18,821	74,643

輸　入　品　表

品名及國名	十三年 數量	十三年 價額	十二年 數量	十二年 價額	十一年 數量	十一年 價額
		円		円		円
北米合衆國……斤	170	2,619	3,854	57,523	3,814	42,297
計……	684	8,367	20,660	172,907	23,900	128,647
桂皮						
中華民國……斤	2,196	606	173,887	44,569	164,072	70,901
英領印度……	…	…	7,537	6,926	10,839	3,170
佛領印度支那……	101	13	…	…	2,074	636
計……	2,297	619	181,424	51,495	176,985	74,707
大黃						
中華民國……斤	17,546	16,424	49,531	30,554	38,313	17,412
甘松						
中華民國……斤	4,433	4,060	12,720	14,063	11,569	14,350
丁香						
英領印度……斤	414	343	4,397	2,997	2,613	1,310
蘭領印度……	689	564	513	492	1,602	766
佛領印度支那……	…	…	1,278	364	166	43
暹羅……	162	142	421	391	265	191
計……	1,265	1,049	6,609	4,244	4,646	2,310
沈香						
中華民國……斤	18	15	…	…	10	82
佛領印度支那……	…	…	2,726	9,098	1,481	4,032
暹羅……	523	1,146	12,608	38,363	10,773	34,830
計……	541	1,161	15,334	47,461	12,264	38,944
白檀						
中華民國……斤	174	82	3,250	938	2,115	699
佛領印度支那……	1,491	881	1,613	803	1,019	431
暹羅……	12,582	7,678	130,139	72,523	123,938	67,939
計……	14,247	8,641	135,002	74,264	127,072	69,069
犀皮						
英領馬來……斤	…	…	6,550	513	15,509	1,136
暹羅……	…	…	31,362	3,063	25,692	1,710
計……	…	…	37,912	3,576	41,201	2,846
阿仙藥、其他ノタンニン越幾斯						
中華民國……斤	…	…	…	…	605	65
英領馬來……	9,114	4,596	75,326	31,007	123,452	33,982
佛領印度支那……	…	…	10,732	3,926	7,959	1,744
暹羅……	2,185	1,311	13,362	5,087	14,475	3,665
其他ノ諸國……	20,008	4,397	…	…	…	..
計……	31,307	10,304	99,420	40,020	146,491	39,456

輸　入　品　表

品名及國名	十三年 數量	十三年 價額	十二年 數量	十二年 價額	十一年 數量	十一年 價額
		円		円		円
松脂						
中華民國……斤	4,858	2,116	55,456	6,388	75,814	7,125
蘭領印度……	1,766	954	…	…	…	…
佛領印度支那……	…	…	…	…	528	59
獨逸……	…	…	…	…	9	1
計……	6,624	3,070	55,456	6,388	76,351	7,185
阿膠						
中華民國……斤	1,954	2,007	10,908	9,584	14,588	11,969
滿洲國……	…	…	138	118	…	…
關東州……	41,871	21,700	25,250	6,870	33,692	8,320
佛領印度支那……	…	…	5	34	…	…
獨逸……	2	1	…	…	…	…
計……	43,827	23,708	36,301	16,606	48,280	20,289
明礬						
中華民國……斤	…	…	162,543	8,089	165,828	7,388
線香						
中華民國……斤	…	…	…	…	977	69
英領馬來……	…	…	2	4	…	…
計……	…	…	2	4	977	69
線香粉						
中華民國……斤	7,628	699	94,704	9,750	117,156	11,851
阿片						
イラン……斤	…	…	…	…	8,467	133,647
白朮						
中華民國……斤	63,414	35,581	76,036	29,575	101,231	21,999
滿洲國……	464	227	…	…	…	…
計……	63,878	35,808	76,036	29,575	101,231	21,999
蒼朮						
中華民國……斤	2,040	214	15,387	2,514	13,333	1,791
滿洲國……	417	49	…	…	…	…
計……	2,457	263	15,387	2,514	13,333	1,791
木香						
中華民國……斤	1,679	972	21,354	12,555	20,056	9,127
香港……	…	…	70	88	…	…
英領馬來……	…	…	181	998	82	553
英領印度……	316	1,006	6,349	32,797	3,791	23,996

輸　入　品　表

品名及國名	十三年 數量	十三年 價額	十二年 數量	十二年 價額	十一年 數量	十一年 價額
		円		円		円
遲羅……斤	…	…	953	4,400	509	3,274
計……	1,995	1,978	28,907	50,838	24,438	36,950
黃岑						
中華民國……斤	70,036	19,467	64,070	14,807	120,814	14,047
滿洲國……	62,835	15,848	4,650	703	…	…
計……	132,871	35,315	68,720	15,510	120,814	14,047
淮山						
中華民國……斤	763	540	57,310	22,612	65,709	21,666
茯苓						
中華民國……斤	16,341	19,030	146,738	45,095	295,623	74,719
滿洲國……	1,927	3,518	…	…	…	…
計……	18,268	22,548	146,738	45,095	295,623	74,719
川芎						
中華民國……斤	16,363	20,456	102,984	57,388	142,414	65,968
柴胡						
中華民國……斤	62,425	19,791	119,696	39,962	189,226	47,987
滿洲國……	29,113	9,742	…	…	…	…
計……	91,538	29,533	119,696	39,962	189,226	47,987
當歸						
中華民國……斤	56,355	152,252	198,229	338,548	159,032	129,342
生地						
中華民國……斤	15,374	10,581	144,387	35,799	254,205	35,736
滿洲國……	79	81	…	…	…	…
計……	15,453	10,662	144,387	35,799	254,205	35,736
杏仁及苦扁桃仁						
中華民國……斤	10,345	3,045	42,720	14,198	42,454	13,167
滿洲國……	13,737	3,869	86,960	29,156	46,879	13,929
計……	24,082	6,914	129,680	43,354	89,333	27,096
貝母						
中華民國……斤	3,643	20,203	26,670	62,040	30,471	57,873
滿洲國……	1,485	8,458	756	2,736	104	260
計……	5,128	28,661	27,426	64,776	30,575	58,133
黨參						
中華民國……斤	12,533	11,146	40,019	38,922	78,758	46,213
滿洲國……	4,025	2,268	1,612	1,078	…	…
計……	16,558	13,414	41,631	40,000	78,758	46,213

輸　入　品　表

品名及國名	十三年 數量	十三年 價額	十二年 數量	十二年 價額	十一年 數量	十一年 價額
		円		円		円
白芍						
中華民國……斤	16,305	9,904	103,561	41,937	149,156	47,636
天雄						
中華民國……斤	2,333	1,995	8,705	6,108	12,494	5,360
黃蓮						
中華民國……斤	820	5,918	7,027	32,172	7,673	30,593
防風						
中華民國……斤	20,647	5,755	74,276	36,003	34,684	7,816
滿洲國……	16,731	4,945	34,051	16,175	31,867	6,551
計……	37,378	10,700	108,327	52,178	66,551	14,367
其他ノ藥材、化學藥及製藥						
中華民國……		236,454		741,523		689,150
滿洲國……		28,316		6,398		8,315
關東州……		5,036		284		390
香港……		195		480		202
英領印度……		44		6,120		5,032
英領馬來……		6,086		4,492		6,212
英領ボルネオ……		307		5,276		2,068
關領印度……		186		3,204		6,009
佛領印度支那……		912		17,574		17,536
比律賓……		72		578		3,933
露領亞細亞……		48		46		266
暹羅……		391		28,076		19,829
イラン……		208		3,287		3,200
英吉利……		…		8,511		4,852
獨逸……		30		49,197		446,503
西班牙……		721		5,195		8,749
北米合衆國……		…		950		2,062
濠太剌利……		…		…		27
其他ノ諸國……		1,363		3,163		1,655
計……		280,869		884,354		1,226,490
其他ノ藥材、化學藥及製藥ノ調合品						
中華民國……		1,760		15,235		20,327
關東州……		2		…		…
香港……		365		2,706		1,741
英領馬來……		428		18,310		46,454
英吉利……		784		967		783
佛關西……		…		480		115
獨逸……		3		433		154

輸　入　品　表

品名及國名	十三年 數量	十三年 價額	十二年 數量	十二年 價額	十一年 數量	十一年 價額
		円		円		円
北米合衆國……		…		21		1,282
計……		3,342		38,152		70,856
紅花						
中華民國……斤	842	1,525	3,812	2,830	2,360	535
英領印度……	897	860	1,715	992	6,611	1,160
英領馬來……	…	…	…	…	688	138
佛領印度支那……	…	…	525	302	…	…
計……	1,739	2,385	6,052	4,124	10,159	1,833
鉛粉						
中華民國……斤	…	…	1,243	469	1,140	462
滿洲國……	…	…	…	…	1	2
計……	…	…	1,243	469	1,141	464
朱及辰砂						
中華民國……斤	468	2,685	6,987	29,077	6,877	21,705
香港……	…	…	226	352	1,245	2,053
計……	468	2,685	7,213	29,429	8,122	23,758
漆						
中華民國……斤	…	…	646	862	4,246	3,065
佛領印度支那……	5,751	2,330	43,711	25,316	66,441	27,607
加奈陀……	…	…	…	…	13	14
計……	5,751	2,830	44,357	26,178	70,700	30,686
墨及朱墨						
中華民國……斤	…	…	…	…	5	13
槐花						
中華民國……斤	15,783	1,849	46,696	4,808	78,874	7,703
黃枝子						
中華民國……斤	9,383	2,887	22,780	6,422	21,851	5,197
滿洲國……	298	104	…	…	…	…
計……	9,681	2,991	22,780	6,422	21,851	5,197
其他ノ染料、顏料、塗料及填充料						
中華民國……		1,181		5,501		11,491
滿洲國……		…		…		5
關東州……		…		1,290		…
香港……		…		663		…
英領印度……		…		…		41
英領馬來……		…		126		281
佛領印度支那……		29		3,965		2,547

輸　入　品　表

品名及國名	十三年 數量	十三年 價額	十二年 數量	十二年 價額	十一年 數量	十一年 價額
		円		円		円
比律賓		…		…		58
邏羅		…		3,835		4,217
英吉利		…		4		1,298
佛蘭西		862		…		…
獨逸		906		1,609		20,714
瑞西		..		1		…
北米合衆國		13		2,265		5,978
其他ノ諸國		..		…		9,809
計		2,991		19,259		56,439
繰綿(實綿共)						
中華民國 斤	149,605	74,929	215,107	115,516	536,685	246,168
綿絲						
英吉利 斤	351	1,779	171	1,404	502	4,258
其他ノ絲						
中華民國 斤	…	…	…	…	2	14
香港	…	…	2	2	…	…
計	…	…	2	2	2	14
棕梠皮						
中華民國 斤	…	…	18,181	5,627	58,418	12,462
苧麻						
中華民國 斤	…	…	308	112	…	…
黃麻						
中華民國 斤	9,222	1,080	150,658	25,164	1,223,071	144,384
滿洲國	…	…	…	…	145,260	21,016
英領印度	5,327,545	950,525	3,209,388	592,575	2,582,628	434,487
計	5,336,767	951,605	3,360,046	617,739	3,950,959	599,887
其他ノ植物纖維						
中華民國 斤	165	77	649	156	33,108	7,671
滿洲國	…	…	…	…	53	2
英領馬來	…	…	…	…	4	1
關領印度	…	…	2,070	1,131	1,053	697
佛領印度支那	…	…	…	…	303	182
比律賓	…	…	21,083	3,643	106,850	13,277
英領印度	…	…	550	330	…	…
計	165	77	24,352	5,260	141,371	21,830
黃麻線						
中華民國 斤	4,245	1,780	29,277	8,147	3,838	998
關東州	99,546	52,058	55,744	15,916	102,639	28,820

輸　入　品　表

品名及國名	十三年 數量	十三年 價額	十二年 數量	十二年 價額	十一年 數量	十一年 價額
		円		円		円
獨逸 斤	32	21	…	…	4	6
計	103,823	53,859	85,021	24,063	106,481	29,824
棕梠繩		…		…		…
其他ノ線、繩索、組繩及同材料						
中華民國		2,310		5,414		5,557
英領馬來		…		…		2
關領印度		…		…		12
比律賓		774		..		…
獨逸		13		…		7
北米合衆國		…		…		576
計		3,097		5,414		6,154
綿織物						
綿絽						
英吉利 方碼	…	…	…	…	1,050	274
竹紗布						
英吉利 方碼	…	…	…	…	4,677	2,500
綿繻子及イタリヤン 方碼	…	…	…	…	…	…
其他ノ綿織物						
中華民國 方碼	…	…	…	…	338	87
關東州	…	…	…	…	617	75
計	…	…	…	…	955	162
麻織物						
苧麻布						
中華民國 方碼	…	…	432,933	103,945	667,321	149,556
黃麻布						
中華民國 方碼	37,653	3,687	483,001	42,257	795,373	78,023
苧麻綿布						
中華民國 方碼	…	…	28,796	9,246	27,245	9,865
其他ノ麻織物 方碼	…	…	…	…	…	…
鳳梨布						
中華民國 方碼	…	…	7,006	2,069	15,459	5,281
毛織物						
羅紗及セルヂス(毛綿製共)						
英吉利 方碼	…	…	…	…	5	8
アルパカ 方碼	…	…	…	…	…	…
其他ノ毛織物(絹人及綿入共) 方碼	…	…	…	…	…	…

輸　入　品　表

品名及國名	十三年 數量	十三年 價額	十二年 數量	十二年 價額	十一年 數量	十一年 價額
		円		円		円
絹織物						
中華民國……方碼	…	…	…	…	7	9
其他別號ニ揭ゲザル交織物						
中華民國……方碼	…	…	77	24	287	102
ブランケツト						
滿洲國……斤	…	…	…	…	187	721
香港	…	…	…	…	4	10
英吉利	2,170	9,213	226	670	202	597
北米合衆國	…	…	…	…	33	21
計	2,170	9,213	226	670	426	1,349
ガンニー囊						
中華民國……箇	…	…	…	…	300,000	81,000
關東州	936,500	371,520	1,500,000	531,130	1,576,700	552,660
英領印度	5,181,800	2,235,694	5,548,000	2,244,770	6,730,789	2,726,910
計	6,118,300	2,607,314	7,048,000	2,775,900	8,607,489	3,360,570
故ガンニー囊						
英領印度……箇	9,000	5,890	…	…	…	…
其他ノ布帛						
中華民國	..		…		70	
獨逸	64		…		68	
和蘭	..		…		1	
北米合衆國	…		…		15	
計	64		…		154	
其他ノ布帛製品						
中華民國	87		39,800		3,482	
滿洲國	…		…		30	
關東州	…		3		…	
英領馬來	…		…		6	
英領印度	…		4		…	
獨逸	226		2		41	
北米合衆國	…		…		184	
加奈陀	…		…		57	
計	313		39,809		3,800	
メリヤス肌衣						
中華民國……打	…	…	…	…	1	14
香港	…	…	0.1	2	55	753
計	…	…	0.1	2	56	767

輸　入　品　表

品名及國名	十三年 數量	十三年 價額	十二年 數量	十二年 價額	十一年 數量	十一年 價額
		円		円		円
支那靴						
中華民國……足	…	…	…	…	318	189
其他ノ靴及履物						
中華民國		61		…		3
香港		5		…		…
佛領印度支那		…		2		…
計		66		2		3
身邊粧飾用細貨類						
香港		…		…		46
其他ノ衣類、同附屬品及部分品						
中華民國		13		10		6,008
香港		6		4		64
英領印度		…		3		…
獨逸		120		68		…
加奈陀		…		…		61
計		139		85		6,133
包裝用紙						
中華民國……斤	…	…	1,247	1,017	2,506	1,931
香港	…	…	60	33	…	…
獨逸	88	13	…	…	118	21
計	88	13	1,307	1,050	2,624	1,952
白唐紙						
中華民國……斤	…	…	7,814	3,941	13,428	7,328
着色唐紙						
中華民國……斤	…	…	1,410	570	2,256	780
茶包裝用唐紙						
中華民國……斤	…	…	58	19	…	…
粗唐紙						
中華民國……斤	…	…	314,636	27,485	52,428	4,397
其他ノ唐紙						
中華民國……斤	…	…	…	…	160	86
禮拜紙(紙箔)						
中華民國……斤	…	…	3,600	846	5,805	1,832
其他ノ禮拜紙……斤	…	…	…	…	…	…
其他ノ紙類						
中華民國……斤	…	…	40	21	555	149
香港	…	…	…	…	166	49
英吉利	…	…	465	266	484	138

輸　入　品　表

品名及國名	十三年 數量	十三年 價額	十二年 數量	十二年 價額	十一年 數量	十一年 價額
		円		円		円
獨逸……斤	1,787	1,630	1,109	625	57	47
北米合衆國……	…	…	…	…	52,918	794
計……	1,787	1,630	1,614	912	54,180	1,177
白紙帳簿						
中華民國……斤	…	…	10	7	3	7
書式類						
比律賓……斤	…	…	…	…	34	36
英吉利……	17	30	…	…	…	…
獨逸……	…	…	…	…	0.3	1
計……	17	30	…	…	34	37
書畫及寫眞						
中華民國……		…		1,626		3,939
滿洲國……		52		…		…
關東州……		…		…		45
英領馬來……		…		…		15
北米合衆國……		…		5		1
計……		52		1,631		4,000
書籍						
中華民國……冊	90	299	17,177	5,707	5,883	2,000
滿洲國……	100	385	340	329	…	…
關東州……	…	…	…	…	185	80
香港……	137	81	117	134	757	840
英領印度……	…	…	…	…	5	10
蘭領印度……	902	880	…	…	…	…
英吉利……	252	811	…	…	55	147
佛蘭西……	…	…	38	740	2	4
獨逸……	…	…	351	5,774	14,916	6,830
伊太利……	…	…	…	…	1	2
和蘭……	…	…	…	…	2	134
北米合衆國……	…	…	…	…	184	196
計……	1,481	2,456	18,023	12,684	21,990	10,243
其他別號ニ揭ゲザル印刷物						
滿洲國……		…		…		138
關東州……		…		…		50
香港……		…		…		9
英領印度……		…		7		…
英吉利……		30		…		3
獨逸……		…		…		64

輸　入　品　表

品名及國名	十三年 數量	十三年 價額	十二年 數量	十二年 價額	十一年 數量	十一年 價額
		円		円		円
伊太利……		5		…		…
北米合衆國……		…		5		28
計……		35		12		292
其他ノ紙製品竝ニパルプ及同製品						
中華民國……		…		459		992
關東州……		…		…		5
香港……		…		…		38
英吉利……		7		…		494
和蘭……		…		…		81
北米合衆國……		1,989		992		10,725
計……		1,996		1,451		12,335
石及同製品						
中華民國……		30		10,344		14,068
關東州……		75		11,000		…
香港……		…		…		32
蘭領印度……		…		…		10
暹羅……		…		61		3,866
英吉利……		…		…		1
獨逸……		…		…		30
計……		105		21,405		18,007
滑石及ソープストーン						
中華民國……斤	693	77	44,609	2,286	45,633	2,812
滿洲國……	…	…	…	…	15,036	326
計……	693	77	44,609	2,286	60,669	3,138
石膏						
中華民國……斤	27,225	1,619	383,159	14,747	643,998	23,484
石炭						
滿洲國……瓲	5,649	78,633	8,790	111,847	14,701	173,727
佛領印度支那……	5,000	96,803	29,620	413,252	6,100	72,978
計……	10,649	175,436	38,410	525,099	20,801	246,705
コークス						
滿洲國……瓲	…	…	…	…	10	406
獨逸……	…	…	…	…	10	305
北米合衆國……	1,337	158,433	510	98,769	895	75,344
他ノ諸國……	…	…	…	…	89	26,114
計……	1,387	158,433	510	93,769	1,004	102,169
セメント						
關東州……瓲	6,521	129,499	10,605	201,651	68,140	1,279,066

輸入品表

品名及國名	十三年 數量	十三年 價額	十二年 數量	十二年 價額	十一年 數量	十一年 價額
		円		円		円
燐鑛石						
英領馬來……瓲	3,048	180,000	…	…	…	…
埃及……	1,978	45,773	5,548	182,134	5,048	114,281
計……	5,026	225,773	5,548	182,134	5,048	114,281
硅石						
滿洲國……瓲	…	…	…	…	0.005	1
關東州……	9,411	69,543	9,211	45,877	18,488	95,510
佛領印度支那……	…	…	…	…	0.01	2
計……	9,411	69,543	9,211	45,877	18,488	95,513
其他ノ礦物及同製品						
中華民國……		…		4,749		3,121
滿洲國……		116,271		28,070		8,364
關東州……		20,726		61,428		24,798
香港……		…		65		32
比律賓……		…		105		…
佛領印度支那……		…		95		…
英領ボルネオ……		…		3		…
英吉利……		131		795		189
獨逸……		5,943		2,396		8,189
丁抹……		…		473,054		…
北米合衆國……		…		…		698
加奈陀……		18,072		…		…
其他ノ諸國……		358,974		93,353		…
計……		520,117		664,115		45,891
煉瓦						
中華民國……箇	…	…	…	…	15,700	312
滿洲國……	…	…	…	…	28	10
關東州……	478,609	101,237	369,762	48,315	324,989	43,009
英吉利……	…	…	…	…	96	63
獨逸……	16,738	40,179	…	…	52,287	52,900
計……	495,347	141,416	369,762	48,315	393,100	96,294
敷煉瓦						
中華民國……箇	…	…	22,635	763	105,670	3,560
其他ノ瓦						
中華民國……箇	…	…	90	25	600	36
陶磁器						
中華民國……		…		24,770		33,659
滿洲國……		…		…		3
英吉利……		…		80		75

輸入品表

品名及國名	十三年 數量	十三年 價額	十二年 數量	十二年 價額	十一年 數量	十一年 價額
		円		円		円
獨逸……		…		262		2,546
北米合衆國……		…		…		14
計……		…		25,112		36,297
陶磁器ノ破片						
中華民國……		…		2,704		…
硝子及同製品						
中華民國……		…		130		189
香港……		…		…		1
英吉利……		…		173		…
獨逸……		…		…		45
北米合衆國……		…		…		6
計……		…		303		241
釘類						
中華民國……斤	…	…	368	230	819	424
關東州……	…	…	…	…	12	3
香港……	…	…	21	15	…	…
英吉利……	47	30	10,253	8,751	635	330
獨逸……	3,824	1,978	8,704	2,005	681	347
北米合衆國……	…	…	…	…	149	31
計……	3,871	2,008	19,346	11,001	2,296	1,135
鐵道建設用材料……斤	…	…	…	…	…	…
家屋、橋梁、船舶、船渠等ノ建設材料						
中華民國……斤	…	…	…	…	132	37
獨逸……	…	…	2,240	477	1,137	375
計……	…	…	2,240	477	1,269	412
鎖及鏈						
中華民國……		…		…		18
英吉利……		…		14		11
獨逸……		…		…		1
計……		…		14		30
工匠具、農具及同部分品						
中華民國……		…		85		140
英領馬來……		…		…		3
英吉利……		65		417		407
佛蘭西……		…		…		1,266
獨逸……		392		374		1,080
瑞西……		…		59		…
北米合衆國……		…		249		2,235
計……		457		1,184		5,131

輸　入　品　表

品名及國名	十三年 數量	十三年 價額	十二年 數量	十二年 價額	十一年 數量	十一年 價額
		円		円		円
双物						
中華民國		…		728		251
香港		…		…		17
獨逸		…		…		6
北米合衆國		…		…		2
計		…		728		276
銅製品、眞鍮製品及青銅製品						
中華民國		…		171		652
英吉利		…		16		2,528
佛蘭西		…		…		2,605
獨逸		29		659		3,273
北米合衆國		…		…		2,611
計		29		846		11,669
鐵製品						
鍋及釜						
中華民國 斤	…	…	…	…	101	11
香港	…	…	…	…	176	35
計	…	…	…	…	277	46
其他ノ鐵製品						
中華民國		7		71		360
滿洲國		…		20		…
香港		…		2		1
英領馬來		…		…		167
關領印度		…		…		44
英吉利		2,554		36,727		8,304
佛蘭西		46,750		3,870		…
獨逸		16,220		12,693		35,750
瑞西		…		96		…
北米合衆國		…		16		1,915
其他ノ諸國		…		750		1,279
計		65,531		54,245		47,820
其他ノ金屬製品						
中華民國		…		185		214
香港		170		…		7
比律賓		…		…		247
英吉利		…		7		6
獨逸		6		…		409
北米合衆國		…		7		6
計		176		199		889

輸　入　品　表

品名及國名	十三年 數量	十三年 價額	十二年 數量	十二年 價額	十一年 數量	十一年 價額
		円		円		円
各種ノ時計及部分品						
英吉利		…		…		2
瑞西		…		7		…
北米合衆國		…		8		105
計		…		15		107
樂器、同部分品及附屬品						
中華民國		…		1,813		2,210
其他ノ學術器、同部分品及附屬品						
中華民國		…		255		26
滿洲國		…		…		43
關東州		…		…		9
英領印度		…		25		…
英領馬來		…		…		10
關領印度		…		7		…
比律賓		…		118		3
暹羅		…		…		40
英吉利				896		340
獨逸		155		12,642		11,642
瑞西		…		53		…
和蘭		…		105		234
北米合衆國		7,126		79		2,252
加奈陀		…		…		384
其他ノ諸國		…		51		…
計		7,281		14,231		14,983
鐵道車輛及同部分品		…		…		…
其他ノ車輛及同部分品						
關東州		499		…		…
北米合衆國		…		…		32
計		499		…		32
汽罐、同部分品及附屬品						
英吉利		138,554		310,957		119,990
鐵道機關車、同炭水車及同部分品		…		…		…
縫衣機、同部分品及附屬品						
英吉利		…		46		…
獨逸		…		465		…
北米合衆國		870		…		59
計		870		511		59

輸　入　品　表

品名及國名	十三年 數量	十三年 價額	十二年 數量	十二年 價額	十一年 數量	十一年 價額
		円		円		円
製糖用機械、同部分品及附屬品						
其他ノ諸國		…		…		196
農業用機械、同部分品及附屬品						
英吉利		…		…		41,530
北米合衆國		…		…		23,303
計		…		…		64,833
其他ノ機械及同部分品						
中華民國		2		…		538
英領馬來		…		…		1
英吉利		4,224		249,876		45,533
獨逸		412,467		232,929		1,311,421
瑞西		…		973		…
北米合衆國		8,581		62		2,650
加奈陀		…		…		177
其他ノ諸國		258		940		1,860
計		425,532		484,780		1,362,180
丸籐						
英領馬來 斤	7,809	1,744	15,859	1,992	11,482	1,276
蘭領印度	1,855	282	28,088	3,586	52,285	6,769
比律賓	1,105	390	90	3	17	2
暹羅	…	…	1,411	166	4,062	356
計	10,769	2,416	45,448	5,747	67,846	8,403
割籐						
中華民國 斤	…	…	…	…	63	13
香港	…	…	20,781	9,163	17,945	6,606
英領馬來	…	…	57,096	26,640	89,446	35,828
蘭領印度	…	…	8,371	6,508	130,198	19,575
佛領印度支那	12,501	1,274	26,212	1,04	21,468	7,160
比律賓	…	…	836	126	…	…
計	12,501	1,274	113,296	43,478	259,120	69,182
線香用割竹						
中華民國 斤	…	…	59,061	3,950	92,952	6,654
竹簀						
中華民國 斤	…	…	3,292	137	9,289	495
其他ノ竹材						
中華民國 斤	…	…	…	586	…	885
杉材						
中華民國 立方尺	71	55	688,612	330,628	1,408,202	577,737

輸　入　品　表

品名及國名	十三年 數量	十三年 價額	十二年 數量	十二年 價額	十一年 數量	十一年 價額
		円		円		円
北米合衆國 立方尺	…	…	…	…	13,823	9,285
計	71	55	688,612	330,628	1,422,025	587,022
松材						
中華民國 立方尺	…	…	6,225	2,664	2,785	1,192
北米合衆國	…	…	100	40	…	…
計	…	…	6,325	2,704	2,785	1,192
其他ノ木材						
中華民國 立方尺	95	52	…	…	16	5
滿洲國	…	…	0.3	1	…	…
英領ボルネオ	210	608	305	762	318	885
比律賓	76,563	56,945	38,758	35,173	4,997	5,925
蘭領印度	…	…	41,546	119,656	13,198	33,919
暹羅	…	…	77	503	3,039	14,368
計	76,868	57,605	80,686	156,095	21,568	55,102
杉板	…	…	…	…	…	…
松板						
中華民國 立方尺	…	…	…	…	15	8
北米合衆國	…	…	4	4	…	…
計	…	…	4	4	15	8
其他ノ板						
中華民國 立方尺	…	…	…	…	27	65
比律賓	…	…	7	27	16	10
計	…	…	7	27	43	75
仕組板						
北米合衆國 組	…	…	25	69	…	…
線香用檜材						
中華民國 斤	…	…	30,337	1,412	106,636	5,320
砂糖用包莚						
中華民國 枚	4,156,000	520,160	5,744,000	723,442	545,620	389,750
其他ノ包莚						
中華民國 枚	82,675	9,412	128,760	13,934	375,140	32,138
蘭莚						
中華民國 枚	8,480	10,460	16,755	9,478	74,025	33,105
其他ノ莚						
中華民國 枚	…	…	20,136	14,059	14,908	10,026
滿洲國	2,000	2,200	…	…	…	…
香港	…	…	6	27	…	…
計	2,000	2,200	20,142	14,086	14,908	10,026

輸　入　品　表

品名及國名	十三年 數量	十三年 價額	十二年 數量	十二年 價額	十一年 數量	十一年 價額
		円		円		円
葦、竹、籐、其他類似ノモノノ製品						
中華民國		…		9,605		4,439
滿洲國		…		…		80
比律賓		…		…		13
計		…		9,605		4,532
紙傘						
中華民國……箇	…	…	3,262	2,052	10,221	6,264
木製品						
中華民國		112		6,602		6,968
關東州		…		20		…
滿洲國		…		…		8
香港		…		156		89
英領馬來		…		…		3
比律賓		2		…		1
關領印度		…		…		106
英吉利		…		378		5
獨逸		25		25		272
和蘭		…		…		8
北米合衆國		…		…		19
計		139		7,181		7,479
ブラッシュ及篩						
中華民國		…		260		1,452
香港		…		11		51
英吉利		…		…		8
獨逸		…		…		2
北米合衆國		…		…		1
計		…		271		1,514
ランプ、提燈及同部分品						
中華民國		5		382		1,164
滿洲國		…		…		1
英吉利		…		…		12
獨逸		…		40		28
北米合衆國		…		…		192
計		5		422		1,397
飼料						
滿洲國……斤	20,915	1,259	57,258	3,817	74,935	3,830
關東州	2,666,644	162,509	2,249,814	126,284	2,205,262	98,092
計	2,687,559	163,768	2,307,072	130,101	2,280,197	101,922

輸　入　品　表

品名及國名	十三年 數量	十三年 價額	十二年 數量	十二年 價額	十一年 數量	十一年 價額
		円		円		円
麪						
中華民國……斤	5,247,538	232,006	36,660,098	1,539,845	84,457,231	2,977,226
滿洲國	6,920,523	327,045	2,029,255	96,679	1,239,135	40,267
關東州	10,598,325	524,955	26,201,145	1,111,269	23,744,347	815,997
計	22,766,386	1,084,006	64,890,498	2,747,793	109,440,713	3,833,490
特製大豆油糟						
中華民國……斤	…	…	…	…	262,500	13,517
滿洲國	25,246,400	1,380,120	18,487,304	1,018,662	34,344,816	1,552,224
關東州	96,195,440	5,282,773	76,067,376	4,193,630	65,957,408	3,065,559
計	121,441,840	6,662,893	94,554,680	5,212,292	100,564,724	4,631,300
其他ノ大豆油糟						
中華民國……斤	…	…	…	…	6,585,563	358,214
滿洲國	150,931,127	8,015,240	158,295,368	8,332,062	218,591,122	9,592,698
關東州	108,784	5,990	511,994	30,280	4,391,131	211,198
計	151,039,911	8,021,230	158,807,362	8,362,342	229,567,816	10,162,110
硫酸アンモニウム(粗製)						
滿洲國……斤	18,018,654	1,264,895	18,605,176	1,148,938	43,263,046	2,573,672
關東州	10,927,102	736,604	4,249,543	262,677	7,428,693	360,682
獨逸	…	…	…	…	6,075,466	419,767
北米合衆國	…	…	…	…	1,693,440	116,838
計	28,945,756	2,001,499	22,854,719	1,411,615	58,460,645	3,470,959
硫酸加里						
獨逸……斤	5,024,865	490,099	5,871,030	500,742	5,019,034	426,405
佛蘭西	…	…	843,600	72,381	…	…
其他ノ諸國	…	…	…	…	1,693,440	138,200
計	5,024,865	490,099	6,714,630	573,123	6,712,474	564,605
其他ノ肥料						
中華民國……斤	…	…	…	…	32,909	1,426
滿洲國	36,004	2,223	153,508	8,134	8	1
關東州	91,637	5,444	99,950	4,721	262,896	9,812
獨逸	252,650	20,668	3,892,893	327,424	3,398,535	287,460
加奈陀	…	…	12,000	160	…	…
計	380,291	28,335	4,158,351	340,439	3,694,348	298,699
竹葉						
中華民國……斤	2,683	332	237,276	15,957	196,653	12,958
茶油糟						
中華民國……斤	790,954	31,633	4,808,716	136,738	5,363,119	156,091

輸　入　品　表

品名及國名	十三年 數量	十三年 價額	十二年 數量	十二年 價額	十一年 數量	十一年 價額
		円		円		円
扇及團扇						
中華民國……箇	…	…	800	24	16,002	597
其他ノ雜品(未製品)						
中華民國……		174		4,723		7,189
滿洲國……		…		221		…
關東州……		90		174		9
香港……		…		…		126
英領馬來……		…		121		…
蘭領印度……		…		10		…
比律賓……		…		1,011		330
其他ノ諸國……		…		9		5
計……		264		6,269		7,659
其他ノ雜品(其他)						
中華民國……		450		20,966		45,453
滿洲國……		…		…		150
關東州……		…		…		21
香港……		…		…		24
英領馬來……		…		213		1,032
英領ボルネオ……		…		…		20
蘭領印度……		…		…		842
比律賓……		…		…		452
英吉利……		64		106		…
佛蘭西……		83,139		…		…
獨逸……		361		1,256		124,982
和蘭……		10		…		10
西班牙……		…		…		50
北米合衆國……		1,440		…		39
加奈陀……		…		…		5
計……		85,464		22,541		173,080
小包郵便物						
中華民國……		28,204		17,214		14,203
滿洲國……		7,784		4,149		2,390
關東州……		1,018		685		713
香港……		166		447		350
澳門……		…		135		…
英領馬來……		246		196		707
蘭領印度……		1,879		119		131
佛領印度支那……		241		9		789
比律賓……		88		84		97

輸　入　品　表

品名及國名	十三年 數量	十三年 價額	十二年 數量	十二年 價額	十一年 數量	十一年 價額
		円		円		円
暹羅……		39		8,482		7,787
英領馬來……		…		…		150
英領印度……		666		687		…
露領亞細亞……		…		1,460		…
英吉利……		893		4,354		4,018
佛蘭西……		72		1,153		253
獨逸……		751		1,131		1,100
伊太利……		15		7		34
瑞西……		70		59		50
和蘭……		66		129		136
西班牙……		521		…		…
土耳其……		55		…		8
北米合衆國……		4,681		13,925		8,253
加奈陀……		18		1,508		160
埃及……		7		…		6
濠太剌利……		31		112		37
其他ノ諸國……		18		402		560
計……		47,529		56,447		41,932
旅客攜帶品(課稅サレタル)						
生蟹						
中華民國……斤	120	57	9,082	3,549	11,137	4,568
生螺						
中華民國……斤	613	200	14,040	3,666	19,278	6,379
澳門……	310	93	…	…	…	…
計……	923	293	14,040	3,666	19,278	6,379
梨						
中華民國……斤	…	…	2,625	330	2,729	470
鹽漬桃						
中華民國……斤	541	100	15,344	1,275	40,225	3,181
燕窩						
中華民國……斤	…	…	…	…	2	58
香港……	…	…	…	…	0.3	3
英領ボルネオ……	18	382	…	…	…	…
佛領印度支那……	18	210	118	1,348	276	2,764
蘭領印度……	65	1,535	104	1,396	386	4,113
英領印度……	…	…	…	…	1	5
暹羅……	11	242	257	3,093	272	3,331
計……	112	2,369	479	5,837	937	10,274

輸　入　品　表

品名及國名	十三年 數量	十三年 價額	十二年 數量	十二年 價額	十一年 數量	十一年 價額
		円		円		円
湯波						
中華民國……斤	…	…	5,775	2,260	3,641	2,061
人參						
中華民國……斤	…	…	…	…	23	338
滿洲國……	56	858	778	6,018	1,014	5,354
關東州……	…	…	…	…	8	147
北米合衆國……	299	3,296	1,338	19,304	518	8,470
計……	355	4,154	2,116	25,322	1,563	14,309
絹織物						
中華民國……方碼	158	380	1,227	2,727	1,110	1,617
關東州……	…	…	…	…	5	6
香港……	…	…	44	172	18	45
暹羅……	6	20	13	27	50	112
英吉利……	5	15	280	1,067	313	1,449
北米合衆國……	…	…	2	6	…	…
計……	169	415	1,566	3,999	1,496	3,229
ブランケット						
中華民國……斤	…	…	4	13	…	…
香港……	6	8	4	30	13	33
英吉利……	42	146	617	1,757	664	2,065
其他ノ諸國……	8	22	8	19	…	…
計……	56	176	633	1,819	677	2,098
メリヤス肌衣						
中華民國……打	5	67	1	17	4	67
香港……	14	243	284	3,900	560	7,320
計……	19	310	285	3,917	564	7,387
陶磁器						
中華民國……		983		3,358		5,897
香港……		…		65		6
暹羅……		…		…		10
計……		983		3,423		5,913
金屬製品						
中華民國……		453		2,713		6,889
滿洲國……		…		…		36
香港……		97		470		999
英領印度……		…		18		…

輸　入　品　表

品名及國名	十三年 數量	十三年 價額	十二年 數量	十二年 價額	十一年 數量	十一年 價額
		円		円		円
英領馬來……		…		…		2
英領ボルネオ……		…		…		15
蘭領印度……		20		12		…
佛領印度支那……		…		…		31
暹羅……		…		10		138
英吉利……		…		29		23
佛蘭西……		…		225		681
獨逸……		…		55		90
瑞西……		…		…		115
北米合衆國……		14		93		310
濠太剌利……		…		…		11
其他ノ諸國……		…		209		468
計……		584		3,834		9,808
樂器						
中華民國……		9		4,165		7,157
香港……		…		91		151
計……		9		4,256		7,308
木製品						
中華民國……		547		2,883		6,842
香港……		43		152		1,371
英領馬來……		…		41		…
蘭領印度……		…		…		271
暹羅……		41		4		…
比律賓……		71		12		…
計……		702		3,092		8,484
其他ノ旅客携帶品						
中華民國……		135,351		118,891		159,525
滿洲國……		127		206		154
關東州……		639		32		109
香港……		1,054		5,677		7,776
英領印度……		6,845		11,376		2,765
英領馬來……		3,733		16,914		4,290
英領ボルネオ……		337		46		131
蘭領印度……		390		1,353		2,322
佛領印度支那……		685		4,520		5,317
比律賓……		247		190		597
暹羅……		1,317		3,417		5,376
イラン……		…		67		…

輸　入　品　表

品名及國名	十三年 數量	十三年 價額	十二年 數量	十二年 價額	十一年 數量	十一年 價額
		円		円		円
英吉利		1,270		2,775		4,378
佛蘭西		375		3,241		1,554
獨逸		468		3,243		2,441
伊太利		…		10		127
瑞西		96		152		…
和蘭		3		355		2,057
露西亞		…		…		60
西班牙		473		1,983		5
北米合衆國		4,230		5,945		4,386
加奈陀		…		61		136
濠太剌利		…		141		90
其他ノ諸國		9		1,458		339
計		157,649		182,053		203,935

輸出入品價額國別三年對照

	輸出 十三年	輸出 十二年	輸出 十一年	輸入 十三年	輸入 十二年	輸入 十一年
	円	円	円	円	円	円
亞細亞洲						
中華民國	7,971,638	5,574,565	7,878,920	1,954,425	6,201,492	8,621,835
滿洲國	5,180,037	1,356,216	850,948	17,816,743	17,185,221	19,618,253
關東州	14,143,522	4,903,477	4,007,967	7,891,282	7,087,565	6,878,710
香港	700,339	3,332,559	2,666,654	5,750	95,212	125,582
澳門	…	1,877	325,632	93	135	…
英領馬來	11,565	330,407	492,289	208,549	182,310	195,244
英領ボルネオ	8,200	1,841	806	1,746	6,355	3,602
蘭領印度	242,367	325,127	369,982	2,101,364	3,282,304	1,843,143
佛領印度支那	156,565	279,576	271,516	113,484	517,546	172,184
比律賓	131,523	353,952	93,861	465,919	64,183	32,463
暹羅	107,621	662,724	627,995	31,653	206,339	207,268
英領印度	36,000	175,078	221,234	3,206,460	2,957,390	3,199,297
露領亞細亞	513,784	320,185	315,920	387,552	277,413	178,530
イラン	85,807	419,237	858,781	208	3,354	136,847
土耳其	…	4,741	22,639	55	…	8
其他ノ諸國	107,674	389,977	449,180	2,297	9,142	1,464
計	29,396,642	18,431,539	19,459,324	34,187,580	38,076,461	41,214,430
歐羅巴洲						
英吉利	1,498,645	2,095,274	1,371,687	204,151	792,443	391,850
佛蘭西	220,747	250,005	240,785	131,198	96,084	50,725
獨逸	239,154	83,383	84,118	1,165,162	1,203,321	3,291,450
伊太利	7,523	480	2,490	20	17	163
瑞西	…	…	10,624	166	35,151	165
和蘭	169,661	363,678	175,728	79	978	3,990
露西亞	…	1,160	…	…	…	…
西班牙	…	…	591	1,878	16,216	10,723
丁抹	3,107	6,900	354	…	473,054	…
其他ノ諸國	75,422	344,072	210,580	14,993	17,969	178,430
計	2,214,259	3,149,952	2,096,957	1,517,647	2,635,233	3,927,501
亞米利加洲						
北米合衆國	4,140,809	6,420,184	6,141,958	2,549,992	2,934,147	…

品　　表

年	十二年		十一年	
額	數量	價額	數量	價額
円		円		円
1,270		2,775		4,378
375		3,241		1,554
468		3,243		2,441
…		10		127
96		152		..
3		355		2,057
…		…		60
473		1,983		5
4,230		5,945		4,386
…		61		136
…		141		90
9		1,458		339
157,649		182,053		203,935

輸出入品價額國別三年對照

	輸出			輸入		
	十三年	十二年	十一年	十三年	十二年	十一年
	円	円	円	円	円	円
亞細亞洲						
中華民國	7,971,638	5,574,565	7,878,920	1,954,425	6,201,492	8,621,835
滿洲國	5,180,037	1,356,216	850,943	17,816,743	17,185,221	19,618,253
關東州	14,143,522	4,903,477	4,007,967	7,891,282	7,087,565	6,878,710
香港	700,339	3,332,559	2,666,654	5,750	95,212	125,582
澳門	…	1,877	325,632	93	135	…
英領馬來	11,565	330,407	492,289	208,549	182,310	195,244
英領ボルネオ	8,200	1,841	806	1,746	6,355	3,602
蘭領印度	242,367	325,127	369,982	2,101,364	3,282,304	1,843,143
佛領印度支那	156,565	279,576	271,516	113,484	517,546	172,184
比律賓	131,523	353,952	93,861	465,919	64,183	32,463
暹羅	107,621	662,724	627,995	31,653	206,339	207,268
英領印度	36,000	175,078	221,234	3,206,460	2,957,390	3,199,297
露領亞細亞	513,784	320,185	315,920	387,552	277,413	178,530
イラン	85,807	419,237	858,781	208	3,354	136,847
土耳其	…	4,741	22,639	55	…	8
其他ノ諸國	107,674	389,977	449,180	2,297	9,142	1,464
計	29,396,642	18,431,539	19,459,324	34,187,580	38,076,461	41,214,430
歐羅巴洲						
英吉利	1,498,645	2,095,274	1,371,687	204,151	792,443	391,850
佛蘭西	220,747	250,005	240,785	131,198	96,084	50,725
獨逸	239,154	83,383	84,118	1,165,162	1,203,321	3,291,450
伊太利	7,523	480	2,490	20	17	163
瑞西	…	…	10,624	166	35,151	165
和蘭	169,661	368,678	175,728	79	978	3,990
露西亞	…	1,160	…	…	…	…
西班牙	…	…	591	1,878	16,216	10,723
丁抹	3,107	6,900	354	…	473,054	…
其他ノ諸國	75,422	344,072	210,580	14,993	17,969	178,430
計	2,214,259	3,149,952	2,096,957	1,517,647	2,635,233	3,927,501
亞米利加洲						
北米合衆國	4,140,809	6,420,184	6,141,958	2,549,999	2,934,147	2,907,727
加奈陀	66,758	223,340	120,887	18,690	280,859	446,062
其他ノ諸國	44,521	25,590	17,377	364,105	104,677	8,480
計	4,252,088	6,669,614	6,280,222	2,932,194	3,319,683	3,362,269
阿弗利加洲						
埃及	129,988	184,336	471,659	46,180	191,294	114,287
其他ノ諸國	74,366	853,444	315,777	1,719	1,666	1,421
計	204,354	1,037,780	787,436	47,899	192,960	115,708
太洋洲						
濠太剌利	282,430	568,759	420,752	127	4,481	234,499
其他ノ諸國	150	58,465	9,289	23,695	…	12
計	282,580	627,224	430,041	23,822	4,431	234,511
保稅工場	…	…	…	…	…	…
不詳	…	…	…	…	…	…
合計	36,349,923	29,916,109	29,053,980	38,709,142	44,228,818	48,854,419

輸　出　國　別

中華民國	十三年 數量	十三年 價額	十二年 數量	十二年 價額	十一年 數量	十一年 價額
內國產		円		円		円
○						
植物		319		14,689		2,160
豚……頭	62	2,688	20	280	2	100
鹿……〃	…	…	1	40	17	980
其他ノ動物		…		12		151
計		3,007		15,021		3,391
○						
玄米						
粳米……斤	20,000	2,473	…	…	…	…
精米						
粳米……斤	3,524,000	443,760	5,000	610	…	…
糯米……〃	103,000	16,725	…	…	…	…
粟……〃	…	…	90	14	…	…
大豆……〃	3,710	337	300	36	…	…
豌豆……〃	2,100	301	…	…	900	72
落花生豆……〃	7,870	1,644	…	…	87,881	9,261
其他ノ豆……〃	11,012	1,073	2,425	282	3,884	303
穀粉及穀粉類……〃	87,470	8,245	49,240	5,106	94,011	8,824
其他ノ穀物及種子		985		295		396
計		475,543		6,343		18,856
○						
生蔬菜		16,888		1,769		3,853
乾筍……斤	5,427	1,257	1,090	263	2,895	726
椎茸……〃	1,867	3,171	133	236	2,338	5,113
切乾大根……〃	1,072	155	4,530	381	40,138	2,902
切乾薯……〃	18,480	557	210,465	5,863	800	40
其他ノ乾蔬菜		125		3		…
蔬菜漬物		1,746		215		399
芭蕉實……斤	7,023,290	181,666	12,005,166	309,994	11,651,045	322,813
蜜柑……〃	1,793,500	125,883	284,080	15,970	850,795	59,197
斗柚、文旦及白柚……〃	783,106	41,098	…	…	5,110	261
桃及李……〃	5,850	293	5,520	209	9,630	410
鳳梨……〃	173,724	6,150	185,617	6,659	160,000	5,823
西瓜……〃	240,925	10,692	142,820	6,441	242,425	8,946
其他ノ生果		3,212		17,707		20,529
龍眼……斤	5,886	735	2,570	547	35,105	5,329
其他ノ乾果		54		…		21
其他ノ果實		1,155		6,988		4,059
核子		224		…		…

輸　出　國　別

中華民國	十三年		十二年		十一年	
	數量	價額	數量	價額	數量	價額
		円		円		円
內國產						
烏龍茶……斤	66	93	30	25	62	51
包種茶……	169,919	120,744	50,333	33,761	92,497	37,917
紅　茶……	261,388	199,930	1,292	1,531	2,556	2,951
番　茶……	240	118	…	…	10	5
粉　茶……	21,420	9,509	…	…	…	…
莖　茶……	315	75	…	…	1,780	225
綠　茶……	135	144	…	…	…	…
砂糖（含蜜糖）						
色相第二十二號未滿……百斤	10	87	…	…	…	…
砂糖（分蜜糖）						
色相第十一號未滿……百斤	135,573	1,021,699	65,114	440,456	31,960	194,616
同　第十八號未滿……	…	…	…	…	0.03	3
同　第二十二號未滿……	58	950	5,592	36,630	0.01	1
同　第二十二號以上……	128,548	1,397,748	16,310	115,811	101,473	700,850
氷砂糖、角砂糖、棒砂糖類……	496	7,695	…	…	0.04	2
糖　蜜……	…	…	…	…	166	482
鳥獸肉類……斤	50,165	17,191	…	…	…	…
魚介類及其他ノ水產物						
鮮魚介……斤	754,683	133,890	54,240	12,401	14,080	898
鹹　魚						
鰛……斤	161,403	17,497	59,850	6,368	1,797,749	181,727
鰆……	9,000	635	46,200	4,586	21,500	2,127
鰒……	78,850	3,703	71,860	4,480	28,440	2,142
其他ノ鹹魚……	49,892	4,800	84,873	9,327	6,958	543
乾　魚						
鱈……斤	46,317	9,723	506,452	78,548	1,214,643	194,483
煎　子……	114,958	15,493	347,494	61,271	755,225	125,475
其他ノ乾魚……	3,786	721	60,626	10,216	80,333	13,808
鯣……	10,399	5,784	90,269	44,997	258,975	116,003
乾　鰕……	18,580	4,903	212,980	40,943	396,752	71,886
乾　鮑……	608	1,517	6,800	15,705	8,831	22,207
馬刀貝……	2,580	694	24,683	9,945	23,045	9,293
貝　柱……	2,113	3,039	24,335	24,937	205,823	140,051
絹　貝……	500	50	33,993	11,106	60,013	12,759
其他ノ乾貝……	2,920	536	69,506	11,684	53,830	11,656
鰾　鰭……	10,352	13,197	86,469	53,817	46,778	31,611
昆　布……	232	75	117,160	5,630	1,208,037	55,584
鰹　節……	1,186	849	306	202	83	90
食　鹽……	18,091	676	…	…	…	…
其他ノ魚介類及水產物……	39,537	9,630	63,176	16,859	3,837	4,023
寒　天……	137	271	583	1,170	3,676	6,695

輸　出　國　別

中華民國	十三年		十二年		十一年	
	數量	價額	數量	價額	數量	價額
		円		円		円
內國產						
繼詰、罐詰食料品						
鳥獸肉類……打	50	226	…	…	2	9
魚介類及其他ノ水產物……	37,185	60,542	13,915	24,201	27,687	50,918
蔬菜類……	21,382	29,106	1,221	1,577	1,608	2,005
果實類						
鳳　梨……打	255,462	950,119	10,124	29,295	6,996	13,919
其　他……	3,227	6,506	109	167	179	217
其他ノ繼詰、罐詰食料品……	41,164	64,159	177	2,757	1,180	4,553
淸　酒……立	6,230	8,360	…	…	…	…
麥　酒……打	27,108	49,728	…	…	…	…
其他ノ酒類……立	42	125	…	…	…	…
醬　油……升	9,348	4,754	1,618	767	2,209	889
其他ノ食料品……		58,010		767		2,605
葉煙草……斤	18,067	14,226	…	…	…	…
紙卷煙草……箇	4,052,500	16,803	…	…	…	…
計……		4,661,391		1,485,182		2,455,700
○						
獸　毛……斤	…	…	1,000	30	2,000	40
羽　毛……	11,346	4,314	…	…	515	139
獸　骨……	…	…	25,642	550	90,108	2,329
牛　筋……	…	…	2,055	560	62,280	18,138
其他ノ皮毛、骨角、齒牙、甲殼類……		…		508		6,060
皮毛、骨角、齒牙、甲殼類製品……		301		1,452		295
計……		4,615		3,100		27,021
○						
落花生油……斤	112	52	…	…	…	…
揮發油……ガロン	12,926	11,834	2	3	924	472
燈油及輕油……	7,813	4,891	77,115	30,708	975,633	319,120
機械用油……	1,236	1,819	3,684	1,992	20,930	10,393
其他ノ礦油……	4,759	1,786	…	…	48,286	8,035
化粧石鹼……打	6,032	7,189	952	801	3,035	1,246
洗濯石鹼……斤	61,897	11,947	1,105	165	5,567	459
其他ノ石鹼……	320	76	3,654	601	1,599	210
香水及薰香ヲ付シタル油、脂、蠟並ニ同製品……		39		2,680		1,617
其他ノ油、脂、蠟及同製品……		7,941		16,472		610
計……		47,574		53,422		342,162
○						
木　鮮……斤	1,500	225	9,198	2,234	12,650	2,710
臺　樟……	1,500	33	116,508	2,173	121,727	2,500
硫　黃……	1,512,102	88,604	1,393,420	69,656	1,390,380	68,516

輸出國別

中華民國	十三年		十二年		十一年	
	數量	價額	數量	價額	數量	價額
內國產		円		円		円
酒精……升	…	…	…	…	8,000	2,457
變性酒精……〃	214	146	…	…	1,770	556
人參……斤	…	…	861	5,079	2,109	9,524
晒粉……〃	230	42	1,210	160	6,041	365
炭酸曹達……〃	120	24	19	7	2,581	310
カーバイト……〃	15,968	1,265	77,040	4,357	128,370	7,152
齒磨粉……		60		584		34
殺蟲粉……斤	…	…	…	…	227	148
蚊取線香……		5,200		…		…
ガーゼ、脫脂綿、繃帶等ノ外科用材料……		9		752		2,310
其他ノ藥材、化學藥、製藥、其ノ調合品及標發藥		39,825		39,154		76,525
痺寸……哥	33	58	1,951	1,224	181,233	100,240
計……		135,491		125,380		273,347
○						
姜黃……斤	2,100	109	33,630	2,239	8,293	838
硫化染料……	500	225	300	81	6,200	1,603
コールタール……〃	5,600	310	138,901	4,035	235,229	5,907
各種ノインキ……		2,640		179		265
其他ノ染料、顏料、塗料及塡充料……		1,280		6,117		10,117
計……		4,564		12,651		18,730
○						
絲類						
綿縫絲(カタン絲共)……斤	…	…	411	570	1,446	801
麻絲……〃	…	…	20	6	563	453
毛絲……〃	4,748	8,792	3,582	7,583	51,386	99,839
其他ノ絲……〃	…	…	9,422	10,177	34,454	33,263
苧麻線及黃麻線……〃	…	…	…	…	15	6
苧麻……〃	…	…	15,668	14,424	79,406	18,419
黃麻……〃	…	…	…	…	96,340	15,506
カポック……〃	…	…	1,640	600	90	54
其他ノ線、繩索及同材料……		2,681		9,471		6,540
計……		11,473		42,831		174,831
○						
綿織物						
生金巾及晒金巾……碼	…	…	289,492	66,860	576,178	109,435
色染金巾及捺染金巾……〃	1,263	126	61,560	11,300	308,550	49,495
天竺……〃	…	…	1,725	380	…	…
帆布……〃	…	…	1,941	643	60	14
縮……〃	…	…	…	…	6,700	574

輸出國別

中華民國	十三年		十二年		十一年	
	數量	價額	數量	價額	數量	價額
內國產		円		円		円
フランネル……碼	37	29	4,244	956	8,239	1,327
小倉織……〃	…	…	…	…	2,200	519
綾織……〃	…	…	10,740	2,905	39,700	7,889
朱子……〃	14,228	4,058	105,656	26,204	479,660	121,747
ボプリン……〃	18,160	3,728	754,330	155,545	1,189,002	186,930
變織……〃	10	5	294,585	62,520	881,744	160,707
其他ノ綿織物……〃	2,731	571	507,280	118,180	739,194	158,868
麻織物						
黃麻布……碼	135,000	20,982	31,000	5,942	90,000	16,660
其他ノ麻織物……〃	…	…	10,438	2,628	33,115	10,138
毛織物……〃	40	32	80,419	138,293	268,419	524,520
絹織物						
絹織物……碼	2,902	2,357	1,133	315	14,490	3,516
人絹織物……〃	1,472,801	331,173	6,055,967	1,592,833	6,119,716	1,557,229
其他ノ布帛……		1,426		2,436		1,409
布帛製品						
敷布……枚	2	2	…	…	60	60
ブランケット……〃	13	735	70	235	339	1,123
ガンニー囊……箇	…	…	7,600	1,051	320	44
タオル……打	4,187	10,903	143	117	340	287
手巾……〃	833	1,184	26,583	12,265	34,292	13,236
其他ノ布帛製品……		6,220		15,794		20,400
計……		383,431		2,217,402		2,946,127
○						
衣類						
メリヤス肌衣……打	289	4,474	1,025	2,321	1,130	2,895
其他……		5,419		2,982		9,307
足袋						
メリヤス製……打	290	1,158	535	1,191	475	550
其他……〃	17	175	1	3	44	202
帽子						
麻製……箇	…	…	…	…	228	115
紙製……〃	1,798	686	2,186	662	3,954	1,017
フエルト製……〃	..	…	…	…	2,358	1,186
麥稈製……〃	…	…	…	…	264	49
其他……〃	143	557	…	…	182	31
履物類						
護謨製靴……足	…	…	1,014	210	7,570	1,110
其他ノ靴……〃	…	…	11,123	4,337	167,088	59,071
其他ノ履物、同附屬品及部分品……		742		187		235

輸出國別

中華民國	十三年		十二年		十一年	
	數量	價額	數量	價額	數量	價額
內國產		円		円		円
鈕釦						
貝製……打	1,775	42	…	…	600	32
骨角製……〃	…	…	155,663	3,345	295,154	4,152
其他……〃	2,185	165	209,047	5,429	364,699	8,921
其他ノ衣類附屬品及其部分品……		10,714		4,549		5,147
計……		24,132		25,216		94,020
○						
洋紙……斤	21,021	5,013	364,380	61,952	374,096	48,852
板紙……〃	722,910	35,286	103,600	5,255	345,950	16,178
其他ノ紙……〃	46,238	8,283	939	406	3,057	685
煙草卷紙……〃	51,896	17,788	75	50	14,006	7,568
ウオールボード……〃	134,359	18,632	623,988	46,791	362,956	26,909
書籍、雜誌、繪畫、寫眞及其他ノ印刷物…		8,303		2,621		2,861
各種ノ紙製品竝ニパルプ及同製品……		3,961		2,137		3,158
計……		97,266		119,212		106,211
○						
石炭						
塊炭……噸	42,411	700,386	8,020	78,250	13,237	134,914
粉炭……〃	72,023	1,051,280	16,194	114,331	21,777	159,252
コークス……〃	50	2,270	301	5,376	431	7,779
セメント……〃	134	3,110	0.1	3	202	2,435
其他ノ礦物及同製品……		941		7,666		5,267
計……		1,757,987		205,626		309,647
○						
煉瓦……箇	…	…	45,520	1,391	141,106	3,814
陶磁器……		1,550		1,961		1,679
碍子板……枚	…	…	190	23	…	…
碍子鏡……箇	1	2	30,658	475	20,160	178
碍子纜……〃	14,791	541	916,262	15,854	983,404	15,629
碍子珠玉及球……		…		666		415
碍子コップ……打	304	125	290	88	76	83
其他ノ碍子及同製品……		1,057		2,782		1,659
計……		3,275		23,240		23,457
○						
其他ノ鐵……斤						

輸出國別

中華民國	十三年		十二年		十一年	
	數量	價額	數量	價額	數量	價額
內國產		円		円		円
銅……斤	…	…	600	210	600	318
茶鎗……〃	…	…	1,633	497	6,508	938
眞鍮及青銅……〃	…	…	422	222	1,091	297
其他ノ金屬……		120		434		250
計……						
○						
釘類……斤	1,266	490	10,856	3,645	20,211	5,801
絕緣電線……〃	…	…	…	…	1,427	976
鐵製品(琺瑯ヲ施シタルモノ)						
洗面器……箇	184	67	…	…	…	…
鍋及釜……〃	…	…	…	…	57	13
其他……		107		2,440		975
鐵製品(其他ノ鐵製品)……		12,840		12,099		23,872
銅製品……		12		60		139
眞鍮及青銅製品……		5,114		1,782		4,990
其他ノ金屬製品……		414		40		1,465
計……		19,044		20,066		38,231
○						
置時計及掛時計……箇	1	5	1,154	1,854	722	1,563
其他ノ時計及部分品……		…		…		43
醫療器類及同部分品……		23,854		2,863		2,456
蓄音器……箇	3	660	10	177	71	944
レコード……枚	546	268	2,125	1,008	808	415
其他ノ學術器、同部分品及附屬品……		16,935		1,506		3,957
自轉車……輛	78	4,872	70	1,208	224	2,013
自動車……〃	19	74,962	2	270	…	…
護謨タイヤー……斤	1,156	2,015	19,535	12,518	13,356	10,199
其他ノ車輛及同部分品……		3,054		10,931		20,203
船舶……艘	…	…	…	…	6	35,700
精米機及同部分品……		84		1,316		2,652
銃砲、其他ノ機械、同部分品及附屬品 …		18,106		32,339		25,933
計……		144,815		65,990		106,078
○						
丸籐……斤	…	…	…	…	20	1
割籐……〃	22,244	5,565	68,913	8,918	77,810	12,153
竹材……		…		…		27
楠材……立方尺	2,352	2,032	6,254	3,413	610	305
檜材……〃	644	951	466	936	3,023	6,486

輸　出　國　別

中華民國	十三年		十二年		十一年	
	數量	價額	數量	價額	數量	價額
內國產		円		円		円
其他ノ木材……立方尺	4,886	15,593	9,612	27,807	10,075	12,066
楠板…… 〃	…	…	10,108	4,701	18,473	12,326
檜板…… 〃	15	72	…	…	297	884
其他ノ板…… 〃	254	1,311	332	703	5,921	6,245
枕木……箇	2,030	221	…	…	…	…
木炭……斤	69,094	1,863	…	…	1,500	38
蓙草紙…… 〃	796	1,049	15,832	19,526	5,467	6,248
其他ノ蓙草…… 〃	5,465	1,655	46,435	13,655	62,374	25,516
落花生豆油糟…… 〃	…	…	937,450	36,864	1,122,890	31,377
硫酸アンモニウム…… 〃	8,333	624	13,102,149	831,238	6,353,978	366,590
其他ノ肥料…… 〃	…	…	78,637	3,202	16,176	499
ブラッシュ						
齒用……打	4,618	6,819	1,790	791	3,622	1,010
其他…… 〃	3	7	…	…	43	35
ランプ、提燈及同部分品						
懷中電燈及同部分品……		…		…		4
其他ノランプ、提燈及同部分品……		4,500		1,994		1,723
大甲蓆……枚	83	1,919	5	100	3	30
其他ノ蓆…… 〃	12	48	130	104	755	66
洋傘……箇	…	…	1,992	1,928	5,157	4,770
貨幣入…… 〃	122	6	18,720	1,071	1,681	68
甎具……		260		1,005		1,741
木製品……		7,068		2,658		4,055
葦、竹、籐其他ノ類似ノモノノ製品		37,851		753		1,242
其他ノ雜品……						
計……						
內國產過計……		7,895,218		5,444,314		7,473,373
再輸出品〈外國產〉……		76,420		130,251		405,547
全計……		7,971,638		5,574,565		7,878,920

輸　出　國　別

滿洲國	十三年		十二年		十一年	
	數量	價額	數量	價額	數量	價額
內國產		円		円		円
○						
植物……		2,235		778		77
○						
玄米(糯米)……斤	…	…	…	…	…	…
落花生豆…… 〃	16	3	24	5	15	2
其他ノ豆…… 〃	360	86	…	…	…	…
穀粉及澱粉類…… 〃	…	…	…	…	3	1
其他ノ穀物及種子……		6,258		1		…
計……		6,347		6		3
○						
生蔬菜……		511		7		60
乾筍……斤	2,065	661	1,207	231	300	120
蔬菜漬物……		205		6		4
芭蕉實……斤	4,189,245	104,332	5,491,815	122,078	5,291,645	119,773
蜜柑…… 〃	1,184	316	406	65	6,017	417
斗柚、文旦及白柚…… 〃	3,820	326	157	42	40	5
鳳梨…… 〃	48,314	1,079	900	32	3,600	126
西瓜…… 〃	29,410	1,562	…	…	3,000	114
其他ノ生果……		2		…		…
龍眼……斤	22,589	8,444	8,100	3,351	7,871	2,298
其他ノ乾果……		19		1		1
其他ノ果實……		13		…		15
核子……		…		3		…
烏龍茶……斤	1	1	…	…	30	18
包種茶…… 〃	1,194,870	841,132	372,696	185,841	192,074	108,383
紅茶…… 〃	1,329,648	712,641	452,940	278,282	285,606	173,049
番茶…… 〃	1	2	…	…	…	…
粉茶…… 〃	68,714	31,851	180	24	1,010	218
莖茶…… 〃	65,800	31,880	…	…	…	…
綠茶…… 〃	…	…	3	2	…	…
分蜜糖						
和蘭標本色相第十一號未滿……百斤	72,239	556,619	18,872	125,808	18,754	113,429
和蘭標本色相第十八號未滿…… 〃	…	…	14,250	92,622	26,400	166,320
和蘭標本色相第二十二號未滿…… 〃	255,654	2,128,261	36,673	243,245	…	…
和蘭標本色相第二十二號以上…… 〃	7,862	79,117	…	…	7	50
糖蜜…… 〃	17	59	60	270	…	…
鳥獸肉類……斤	37	27	15	15	…	…
其他ノ鹹魚…… 〃	…	…	…	…	6	2
其他ノ乾魚…… 〃	…	…	12	7	30	15
其他ノ乾貝…… 〃	…	…	5	2	…	…

輸　出　國　別

滿洲國	十三年		十二年		十一年	
	數量	價額	數量	價額	數量	價額
		円		円		円
內國產						
鱶鰭……斤	10	20	…	…	…	…
鰹節……〃	…	…	13	5	…	…
其他ノ魚介類及水產物……〃	5	3	…	…	12	18
罐詰及壜詰食料品						
鳥獸肉類……打	…	…	0.2	2	…	…
魚介類及其他ノ水產物……〃	4	10	…	…	…	…
蔬菜類……〃	74	436	1,324	2,578	86	332
鳳梨……〃	99,960	382,955	53,468	136,433	30,215	64,761
其他ノ果實……〃	34	99	79	450	105	75
其他ノ罐詰及壜詰食料品……〃	23	75	16	34	6	27
其他ノ食料品……		1,029		367		85
葉煙草……斤	…	…	84,606	15,109	…	…
計……		4,881,687		1,206,912		749,715
○						
牛角及水牛角……斤	6	9	…	…	…	…
皮毛、骨角、齒牙、甲殼類製品……		67		28		74
計……		76		28		74
○						
酒精……升	…	…	…	…	36,900	12,293
人參……斤	…	…	0.7	2	…	…
其他ノ藥材、化學藥、製藥其ノ調合品及爆發藥……		22,672		496		51
計……		22,672		498		12,344
○						
姜黃……斤	612,390	64,721	329,000	28,934	8,452	787
其他ノ染料、顏料、塗料及塡充料……		3,240		1		…
計……		67,961		28,935		787
○						
毛絲……斤	…	…	…	…	1	5
○						
朱子……瓲	9,000	3,285	…	…	…	…
變織……〃	2,268	904	…	…	…	…
其他ノ綿織物……〃	4,800	1,180	…	…	…	…
黃麻布……〃	…	…	140,000	24,937	123,000	20,438
人絹織物……〃	3,390	949	115,590	17,476	…	…
敷布……枚	…	…	1	4	…	…
ブランケット……〃	…	…	2	5	…	…
其他ノ布帛製品……		4,655		154		112
計……		10,973		42,576		20,550

輸　出　國　別

滿洲國	十三年		十二年		十一年	
	數量	價額	數量	價額	數量	價額
		円		円		円
內國產						
○						
衣類						
メリヤス肌衣……打	…	…	0.4	10	1	7
其他 ……		485		472		99
足袋(其他ノ足袋)……打	0.2	2	…	…	…	…
麻製帽子……箇	…	…	…	…	132	66
其他ノ履物、同部分品及附屬品 ……		3		2		2
釦釦(其他ノ釦釦)……打	0.3	3	…	…	…	…
其他ノ衣類附屬品及部分品……		67		65		251
計……		560		549		425
○						
洋紙……斤	40	68	46,690	10,027	…	…
板紙……〃	…	…	…	…	263,440	12,070
其他ノ紙……〃	84	6	…	…	…	…
ウオールボード……〃	183,696	18,196	59,616	4,929	63,943	5,230
書籍、雜誌、繪畫、寫眞及其他ノ印刷物 …		163		198		172
各種ノ紙製品竝ニパルプ及同製品……		5		4		5
計……		18,438		15,158		17,477
○						
其他ノ礦物及同製品……		706		72		…
セメント…… 瓲	…	…	0.1	5	…	…
計……		706		77		…
○						
鐵……斤						
○						
釘類……斤	680	48	…	…	…	…
其他ノ鐵製品……		410		730		154
其他ノ金屬製品……		10		…		…
計……		468		730		154
○						
醫療器類及同部分品……		53		…		…
其他ノ學術器、同部分品及附屬品……		9		4		116
護謨タイヤー……斤	550	1,203	…	…	…	…
其他ノ車輛及部分品……		2,277		1,147		…
銃砲、其他ノ機械、同部分品及附屬品 …		125,591		52		80
計……		129,133		1,203		196

輸　出　國　別

滿洲國	十三年 數量	十三年 價額	十二年 數量	十二年 價額	十一年 數量	十一年 價額
		円		円		円
內國產						
○						
割藤……斤	…	…	…	…	3,160	630
竹材……		1,221		…		…
楠材……立方尺	…	…	…	…	4	22
檜材……〃	…	…	617	1,361	…	…
欅材……〃	7	58	313	2,533	…	…
其他ノ木材……〃	1,384	6,303	395	2,243	…	…
檜板……〃	400	2,863	36	248	…	…
樫板……〃	2,102	7,460	398	1,720	158	235
其他ノ板……〃	1	10	2	17	25	20
枕木……箇	3,000	4,560	24,496	46,696	24,218	45,037
蓮草紙……斤	532	1,994	…	…	…	…
其他ノ蓮草……〃	7,195	3,559	927	421	1,261	519
懷中電燈及同部分品……		767		…		…
各種ノ鞄……		…		…		34
貨幣入……箇	1	2	1	1	93	36
瓰具……		1		7		94
木製品……		41		209		681
葦、竹、籐其他類似ノモノノ製品……		2,296		27		291
其他ノ雜品……						
計……						
內國產通計……		5,174,458		1,353,505		849,611
再輸出品(外國產)……		5,579		2,711		1,337
全計……		5,180,037		1,356,216		850,948

關東州

內國產

○						
植物……		2,775		1,758		4,556
其他ノ動物……		…		…		15
計……		2,775		1,758		4,571
○						
玄米(粳米)……斤	1,120,000	130,866	…	…	…	…
精米(粳米)……〃	11,921,400	1,461,739	…	…	…	…
精米(糯米)……〃	100,000	15,285	88,000	12,280	…	…
豌豆……〃	…	…	…	…	70	6

輸　出　國　別

關東州	十三年 數量	十三年 價額	十二年 數量	十二年 價額	十一年 數量	十一年 價額
		円		円		円
內國產						
落花生豆……斤	813	200	7,131	753	2,600	475
穀粉及澱粉類……〃	71,920	8,250	…	…	12	2
其他ノ穀類及種子……		…		…		5
計……		1,616,340		13,033		488
○						
生蔬菜……		235,696		166,395		154,627
乾筍……斤	12,258	3,729	8,575	2,255	1,190	332
切乾薯……〃	2,250,000	72,250	115,000	3,010	…	…
其他ノ乾蔬菜……		12		35		57
蔬菜漬物……		3,524		1,240		16
芭蕉實……斤	5,784,865	140,435	6,903,475	157,440	6,087,600	132,384
蜜柑……〃	8,241,102	455,102	8,882,348	478,423	9,301,057	630,098
斗柚、文旦及白柚……〃	345,719	16,490	220,377	10,120	367,087	18,785
桃及李……〃	1,207,810	61,370	1,827,630	71,032	1,479,110	62,276
鳳梨……〃	678,090	27,204	736,120	27,631	504,760	19,880
西瓜……〃	1,695,749	75,956	1,918,840	87,093	2,083,225	85,213
其他ノ生果……		7,001		3,615		5,329
龍眼……斤	58,722	12,216	6,952	2,906	23,327	3,625
其他ノ乾果……		1,200		87		10
其他ノ果實……		24		39		47
烏龍茶……斤	…	…	…	…	143	131
包種茶……〃	3,069,107	2,064,355	1,144,124	892,999	859,962	599,237
紅茶……〃	1,739,745	1,036,129	326,236	221,483	20,143	22,276
粉茶……〃	26,519	4,304	1,530	705	4,782	933
莖茶……〃	20,625	3,987	…	…	…	…
砂糖(分蜜糖)						
和關標本色相第十一號未滿……百斤	380,321	3,053,147	146,997	1,024,526	86,562	538,103
同第十八號未滿……〃	…	…	483	3,961	23,631	153,963
同第二十二號未滿……〃	25,001	208,989	16,964	144,927	…	…
同第二十二號以上……〃	344,388	3,205,871	3,438	26,906	27,127	196,195
氷砂糖、角砂糖及棒砂糖類……〃	98	1,225	…	…	0.1	2
糖蜜……〃	…	…	…	…	205	660
鳥獸肉類……斤	11	5	8	5	57	26
鮮魚介……〃	377,822	117,435	553,578	205,638	587,580	243,876
鹹魚(其他)……〃	…	…	12	5	…	…
其他ノ乾魚……〃	5,320	592	675	265	…	…
鰑……〃	2	1	…	…	…	…
鱶鰭……〃	62,279	51,989	7,693	4,065	…	…
昆布……〃	28,859	2,759	97,600	5,856	…	…
鰹節……〃	2,439	1,425	10,818	8,154	4,736	3,555

輸　出　國　別

關東州

	十三年		十二年		十一年	
	數量	價額	數量	價額	數量	價額
		円		円		円
內國產						
其他ノ魚介類及水產物……斤	6	11	12	3	…	…
罐詰(鳥獸肉類)……打	…	…	0.1	1	2	19
罐詰(魚介類及其他ノ水產物)…… 〃	1,896	6,532	5,744	19,589	…	…
罐詰 蔬菜類)…… 〃	4,992	17,857	2,032	6,023	1,948	3,700
罐詰 鳳梨)…… 〃	156,107	594,519	172,543	488,117	231,194	504,905
罐詰(其他ノ果實)…… 〃	161	426	17	1,830	717	2,274
其他ノ罐詰及釀詰食料品…… 〃	148	379	138	888	163	474
麥　酒…… 〃	…	…	…	…	494	1,046
醬　油……升	5	3	…	…	5	7
其他ノ食料品……		4,393		876		829
葉煙草……斤	422,712	102,650	…	…	…	…
計……		11,591,692		4,068,148		3,384,890
○						
羽　毛……斤	107,352	77,348	…	…	…	…
牛角及水牛角…… 〃	100	48	…	..	21	12
珊　瑚…… 〃	531	8,500	619	17,639	119	5,845
其他ノ皮毛、骨角、齒牙、甲殼類……		180		…		193
皮毛、骨角、齒牙、甲蠻類製品……		588		188		17,915
計……		87,164		17,827		23,965
○						
原　油……ガロン	48	20	…	…	…	…
化粧石鹼……打	…	…	…	…	105	232
其他ノ石鹼……斤	…	…	…	…	1,888	386
香水及薰香ヲ付シタル油、脂、蠟竝ニ同製品		…		…		72
計……		20		…		690
○						
樟腦(精製)……瓩	…	…	…	…	31	79
酒　精……升	77,000	30,993	615,500	193,250	477,000	137,701
變性酒精…… 〃	…	…	…	…	36,000	10,140
其他ノ藥材、化學藥、製藥、其ノ調合品及爆發藥		6,775		1,366		292
計……		37,768		194,616		148,212
○						
姜　黃……斤	90,000	12,129	15,360	1,250	…	…
其他ノ染料、顏料、塗料及填充料……		1,761		…		…
計……		13,890		1,250		..
○						
麻　絲……斤	…	…	189	50	…	…
苧麻線及黃麻線…… 〃	…	…	…	…	24,948	6,015

輸　出　國　別

關東州

	十三年		十二年		十一年	
	數量	價額	數量	價額	數量	價額
		円		円		円
內國產						
カボック……斤	…	…	1,750	783	458	200
其他ノ線、繩索及同材料……		5,327		2,694		1,336
計……		5,327		3,527		7,551
○						
ポプリン……碼	5,926	1,244	…	…	…	…
變　織…… 〃	…	…	900	240	…	…
黃麻布…… 〃	…	…	415,300	72,428	315,500	51,109
人絹織物…… 〃	50,701	12,015	466,604	119,183	28,680	5,449
其他ノ布帛……		…		…		5
敷　布……枚	1	2	…	…	…	…
其他ノ布帛製品……		59		546		771
計……		13,320		192,397		57,334
○						
メリヤス肌衣……打	…	…	62	176	2	33
其他ノ衣類……		290		130		83
帽子						
麥稈製……箇	205	210	810	988	4,560	2,357
紙　製…… 〃	518	588	…	…	1,306	1,633
其　他…… 〃	…	…	205	103	5	27
護謨製靴……足	…	…	1	3	…	…
其他ノ靴…… 〃	…	…	50	65	…	…
其他ノ履物、同附屬品及部分品……		70		23		81
其他ノ鈕釦……打	…	…	…	…	3	72
其他ノ衣類附屬品及部分品……		98		…		1,564
計……		1,256		1,488		5,850
○						
洋　紙……斤	183,273	37,786	339,044	69,226	…	…
板　紙…… 〃	3,334,660	144,689	3,435,080	175,664	3,692,170	171,839
其他ノ紙…… 〃	88,554	6,932	16,707	5,345	…	…
ウオールボード…… 〃	1,207,389	110,881	762,647	61,520	335,218	26,660
書籍、雜誌、繪畫、寫眞及其他ノ印刷物…		127		447		355
各種ノ紙製品竝ニパルプ及同製品……		13		20		15
計……		300,428		312,222		198,869
○						
セメント……瓲	…	…	…	…	4,000	80,000
其他ノ礦物及同製品……		2,900		105		40
計……		2,900		105		80,040

輸　出　國　別

關東州	十三年 數量	十三年 價額	十二年 數量	十二年 價額	十一年 數量	十一年 價額
		円		円		円
内國産						
○						
陶磁器		9		…		84
硝子及同製品						
罎……箇	2,240,764	66,961	36,450	1,718	32,112	395
其他		7		…		98
計		66,977		1,718		577
○						
鐵製品						
琺瑯鐵器(洗面器)……箇	3,500	150	…	…	…	…
同　(其他ノ琺瑯鐵器)		29		…		…
鐵製品(其他)		…		108		1,875
其他ノ金屬製品		…		40		…
計		179		148		1,875
○						
置時計及掛時計……箇	…	…	…	…	…	…
醫療器類及同部分品		…		…		…
蓄音器……箇	5	250	1	40	…	…
レコード……枚	…	…	30	45	20	21
其他ノ學術器、同部分品及附屬品		50		77		334
自轉車……輛	1	70	…	…	2	20
其他ノ車輛及同部分品		…		…		13
銃砲、其他ノ機械、同部分品及附屬品		5,199		820		110
計		5,569		982		498
○						
蘆草紙……斤	536	1,094	…	…	…	…
其他ノ蘆草……〃	4,256	2,326	…	…	…	…
割籐……〃	60	18	…	…	…	…
竹材		1,166		…		10
楠材……立方尺	…	…	1,905	825	4,743	2,069
檜材……〃	13,120	60,393	3,606	13,533	5,245	9,471
欅材……〃	5,612	34,479	1,546	8,382	2,629	10,595
其他ノ木材……〃	4,589	8,458	262	749	54	43
楠板……〃	…	…	…	…	301	83
檜板……〃	543	3,318	835	5,033	16	105
樫板……〃	1,700	5,905	748	2,986	357	898
其他ノ板……〃	…	…	115	528	…	…
枕木……箇	71,334	133,128	29,403	54,812	28,774	55,171
仕組板……組	5,500	1,050	1,000	150	…	…

輸　出　國　別

關東州	十三年 數量	十三年 價額	十二年 數量	十二年 價額	十一年 數量	十一年 價額
		円		円		円
内國産						
木炭……斤	…	…	240	12	…	…
其他ノ肥料……〃	2,025,000	106,200	750	40	…	…
其他ノランプ、提燈及同部分品		…		…		2
各種ノ鞄		169		…		20
大甲蓆……枚	5	70	43	344	…	…
其他ノ蓆……〃	24	8	…	…	30	21
洋傘……箇	…	…	…	…	1	5
貨幣入……〃	285	319	…	…	185	228
瓢具		551		352		478
木製品		582		598		1,660
葦、竹、籐其他類似ノモノノ製品		22,143		859		430
其他ノ雜品		15,233		3,753		1,818
計		396,610		92,956		83,107
内國産通計		14,142,215		4,902,175		3,998,517
再輸出品(外國産)		1,307		1,302		9,450
全計		14,143,522		4,903,477		4,007,967
香港						
内國産						
○						
植物		…		414		1,556
豚……頭	…	…	743	16,981	72	455
其他ノ動物		…		80,962		85,320
計		…		98,357		87,331
○						
精米(粳米)……斤	39,400	5,175	47,900	6,133		…
同　(糯米)……〃	2,000	287	1,500	210		…
其他ノ豆……〃	88	13	…	…	632	26
穀物及澱粉類……〃	38	7	…	…	…	…
其他ノ穀物及種子		11		31		147
計		5,493		6,374		173
○						
生蔬菜		75		1,266		10,793
乾筍……斤	43,300	12,990	368,033	96,938	432,400	146,615
椎茸……〃	8	20	…	…	…	…
切乾大根……〃	13	4	7,500	670	…	…

輸出國別

香港	十三年 數量	十三年 價額	十二年 數量	十二年 價額	十一年 數量	十一年 價額
		円		円		円
內國產						
其他ノ乾蔬菜		15		…		…
蔬菜漬物		412		113		651
芭蕉實……斤	…	…	310,905	9,221	125,595	3,678
蜜柑……〃	1,800	150	622,951	34,823	808,242	41,393
斗柚、文旦及白柚……〃	…	…	…	…	200	12
桃及李……〃	…	…	1,120	48	4,505	195
鳳梨……〃	..	…	123,780	4,730	129,580	4,319
西瓜……〃	…	…	2,520	108	9,590	389
其他ノ生果		4		5		91
龍眼……斤	250	38	34,870	11,027	101,872	28,324
其他ノ果實		20		435		628
核子		…		360		…
烏龍茶……斤	…	…	4,655	2,550	2,733	1,058
包種茶……〃	32,216	19,749	115,508	53,090	85,931	38,707
紅茶……〃	2,250	1,350	6,906	4,787	114	171
番茶……〃	70	38	…	…	15	7
粉茶……〃	…	…	3,494	1,466	13,668	1,581
莖茶……〃	…	…	440	66	4,632	347
砂糖(分蜜糖)						
和關標本色相第二十二號以上……百斤	…	…	39,178	279,524	57,368	418,281
鳥獸肉類……斤	39	35	…	…	…	…
鮮魚介……〃	…	…	1,440	172	2,200	316
鹹魚(鰯)……〃	…	…	21,700	2,320	281,460	29,676
同 (鯖)……〃	…	…	…	…	2,400	300
同 (其他)……〃	198	48	…	…	…	…
乾魚(鱈)……〃	…	…	123,150	18,117	90,400	11,412
同 (煎子)……〃	102	55	26,000	4,300	61,200	8,495
同 (其他)……〃	13	5	1,580	257	630	148
鰯……〃	…	…	13,390	6,416	28,960	16,904
乾鰕……〃	…	…	23,550	4,109	3,000	450
乾鮑……〃	…	…	3,450	6,320	260	800
貝柱……〃	1,000	1,600	2,430	3,860	36,760	39,669
其他ノ乾貝……〃	…	…	400	200	…	…
鰹鰹……〃	1,350	1,215	67,690	48,445	81,732	50,269
昆布……〃	102	51	…	…	68,710	3,527
鰹節……〃	105	91	…	…	…	…
食鹽……〃	…	…	…	…	250,900	2,699
其他ノ魚介類及水產物……〃	134	83	130	39	2,442	2,114
寒天……〃	21	31	…	…	…	…
罐詰及壜詰食料品						
鳥獸肉類……打	6	87	…	…	…	…

輸出國別

香港	十三年 數量	十三年 價額	十二年 數量	十二年 價額	十一年 數量	十一年 價額
		円		円		円
內國產						
魚介類及其他ノ水產物……打	356	445	9,336	13,465	10,008	17,824
蔬菜類……〃	37	153	3,312	5,004	1,051	1,374
鳳梨……〃	6	24	…	…	1,800	3,170
其他ノ果實……〃	…	…	…	…	2	3
其他……〃	62	8,648	577	19,166	1,077	27,045
其他ノ酒類……立	…	…	…	…	180	34
醬油……升	11	7	…	…	4,065	880
其他ノ食料品		10,104		120		6,546
計		57,547		633,537		920,895
○						
羽毛……斤	235,737	116,221	493,351	259,872	674,537	204,415
牛筋……〃	…	…	…	…	330	99
其他ノ皮毛、骨角、齒牙、甲殼類		…		20		1,872
皮毛、骨角、齒牙、甲殼類製品		…		…		264
計		116,221		259,892		206,650
○						
機械用油……ガロン	…	…	…	…	200	180
化粧石鹼……打	49	64	…	…	1,148	325
洗濯石鹼……斤	709	120	86,665	8,209	134,132	16,226
其他ノ石鹼……〃	…	…	…	…	40	5
香水及薫香ヲ付シタル油、脂、蠟竝ニ同製品		35		45		181
其他ノ油、脂、蠟及同製品		10		73,648		56
計		229		81,902		16,973
○						
硫黃……斤	…	…	…	…	41,700	2,090
酒精……升	…	…	9,600	3,294	25,200	8,189
人參……斤	255	740	3,288	22,763	4,432	21,970
カーバイト……〃	…	…	1,500	96	…	…
齒磨粉		21		…		…
ガーゼ、脫脂綿、繃帶等ノ外科用材料		…		20		231
其他ノ藥材、化學藥、製藥及其ノ調合品及煙發藥		2,083		3,845		2,345
計		2,844		30,018		34,825
○						
姜黃……斤	…	…	24,290	1,804	11,050	894
各種ノインキ		…		…		10
其他ノ染料、顏料、塗料及填充料		…		165		1,359
計		…		1,969		2,263

輸　出　國　別

香港	十三年 數量	十三年 價額	十二年 數量	十二年 價額	十一年 數量	十一年 價額
		円		円		円
内國產						
○						
綿縫絲……斤	3	7	15	36	106	134
麻絲						
其他……斤	…	…	76	600	…	…
毛絲……〃	…	…	…	…	389	876
其他ノ絲……〃	…	…	…	…	7,678	7,105
カボック……〃	…	…	…	…	…	…
其他ノ線、繩索及同材料		4		386		17
計		11		1,022		8,132
○						
綿織物						
色染金巾及捺染金巾……碼	…	…	983,349	126,873	…	…
天竺……〃	…	…	75,520	7,766	…	…
帆布……〃	…	…	1,406	605	…	…
綿……〃	…	…	75,000	5,625	50	15
フランネル……〃	…	…	…	…	28,500	6,504
小倉織……〃	…	…	178,000	26,208	…	…
綾織……〃	…	…	17,940	4,983	15,600	2,987
朱子……〃	…	…	45,740	8,540	900	207
ボプリン……〃	…	…	2,378,215	438,650	108,272	18,918
變織……〃	…	…	303,926	70,257	71,459	19,923
其他ノ綿織物……〃	…	…	176,559	31,605	18,493	5,441
其他ノ麻織物……〃	…	…	23,632	13,979	20,340	8,450
毛織物……〃	…	…	12,323	27,447	34,361	70,973
絹織物						
絹織物……碼	…	…	1,000	400	1,944	1,034
人絹織物……〃	…	…	595,868	119,046	177,287	44,692
ブランケット……枚	…	…	…	…	339	517
タオル……打	…	…	1,460	1,073	1,638	1,604
其他ノ布帛製品		…		2,665		1,849
計		…		885,722		183,119
○						
メリヤス肌衣……打	…	…	95	1,121	96	417
其他ノ衣類		…		1,899		60
足袋(メリヤス製)……打	…	…	125	219	…	…
帽子(紙製)……箇	…	…	1,529	1,568	469	211
護謨製靴……足	…	…	2,900	1,520	…	…
其他ノ靴……〃	…	…	78,807	30,528	57,520	22,446
其他ノ履物、同附屬品及其ノ部分品		8		740		…

輸　出　國　別

香港	十三年 數量	十三年 價額	十二年 數量	十二年 價額	十一年 數量	十一年 價額
		円		円		円
内國產						
鈕釦(其他)……打	…	…	360	27	…	…
其他ノ衣類、附屬品及部分品		…		80		1,940
計		8		37,702		25,074
○						
洋紙……斤	…	…	1,900	562	…	…
板紙……〃	184,260	9,835	556,480	32,632	914,760	43,018
其他ノ紙……〃	40	151	8	6	14,580	2,016
ウォールボード……〃	…	…	533	46	225	31
書籍、雜誌、繪畫、寫眞及其他ノ印刷物		…		16		121
各種ノ紙製品竝ニパルプ及同製品		99		17		135
計		10,085		33,279		45,321
○						
石炭(塊)……瓲	17,572	275,001	44,870	518,446	34,298	396,495
同(粉)……〃	15,200	202,780	54,172	522,240	56,267	507,760
コークス……〃	…	…	60	1,427	9	224
セメント……〃	…	…	8,946	95,370	10,316	110,998
其他ノ礦物及同製品		23		90		162
計		477,804		1,137,573		1,015,639
○						
煉瓦……箇	…	…	204	40	2,040	37
陶磁器		17		118		…
硝子及同製品						
鏡……箇	…	…	1,630	56	…	…
罎……〃	1,039,400	21,356	1,846,810	32,336	2,263,960	34,180
コップ……打	…	…	20	12	…	…
其他ノ硝子及同製品		…		533		377
計		21,373		33,095		34,594
○						
鐵						
其他ノ鐵……斤						
銅……〃	…	…	3,666	2,125	2,392	1,522
茶鉛……〃	…	…	260	40	…	…
計						
○						
釘類……斤	…	…	…	…	339	967
鐵製品(其他)		17		537		1,064
眞鍮及青製銅品		…		…		16
其他ノ金屬製品		…		7		…
計		17		544		2,047

香　港	十三年 數量	十三年 價額	十二年 數量	十二年 價額	十一年 數量	十一年 價額
		円		円		円
内國產						
○						
醫療器類及同部分品		…		345		37
蓄音器 箇	…	…	129	3,300	…	…
其他ノ學術器、同部分品及附屬品		…		323		2,024
ゴムタイヤー 斤	…	…	3,917	3,273	800	1,200
其他ノ車輛及同部分品		…		669		2,352
精米機械及同部分品		…		6,001		3,789
銃砲、其他ノ機械、同部分品及附屬品		…		6,962		3,692
計		…		20,873		13,094
○						
劃 籐 斤	…	…	…	…	200	80
檜 材 立方尺	…	…	536	520	7,363	7,951
其他ノ木材 〃	3,535	8,497	456	720	7,523	10,991
檜 板 〃	…	…	0.4	1	51	42
其他ノ板 〃	…	…	2	2	77	72
木 炭 斤	1,500	60	11,000	290	13,600	434
蘆草紙 〃	…	…	360	444	1,080	1,296
其他ノ蘆草 〃	…	…	2,347	239	2,480	264
硫酸アンモニウム 〃	…	…	…	…	333,333	17,550
其他ノ肥料 〃	…	…	1,750	120	4,250	102
ブラッシユ(歯用) 打	11	36	…	…	…	…
同 (其他) 〃	…	…	…	…	10	30
洋 傘 箇	…	…	…	…	240	200
瓶 具		…		309		265
木製品		46		216		496
葦、竹、籐、其他類似ノモノノ製品		24		17		8
其他ノ雜品						
計						
内國產通計		700,339		3,273,178		2,641,976
再輸出品(外國產)		…		59,381		24,678
全　計		700,339		3,332,559		2,666,654

英領印度	十三年 數量	十三年 價額	十二年 數量	十二年 價額	十一年 數量	十一年 價額
		円		円		円
内國產						
○						
烏龍茶 斤	…	…	254	425	181	300
包種茶 〃	…	…	1,820	1,400	2,760	1,800
紅 茶 〃	…	…	2,263	720	…	…
粉 茶 〃	…	…	1,152	500	378	100
計		…		3,045		2,200
○						
其他ノ紙 斤	…	…	4,400	1,000	2,610	774
計		…		1,000		774
○						
硅素鐵 斤						
其他ノ鐵 〃						
計						
○						
其他ノ雜品						
計						
内國產通計		36,000		175,078		220,814
再輸出品(外國產)		…		…		420
全　計		36,000		175,078		221,234
英領馬來						
内國產						
○						
植 物		…		66		…
○						
穀粉及澱粉類 斤	…	…	…	…	340	38
其他ノ穀物及種子		…		16		40
計		…		16		78
○						
生蔬菜		…		…		104
乾 筍 斤	…	…	4,000	1,200	4,240	1,268
蔬菜漬物		…		…		8
蜜 柑 斤	…	…	3,300	340	1,200	72
斗柚、文旦及白柚 〃	…	…	1,130	113	…	…
龍 眼 〃	…	…	…	…	15,598	2,558
包種茶 〃	9,500	3,540	380,275	205,479	672,365	329,521

輸　出　國　別

英領馬來	十三年 數量	十三年 價額	十二年 數量	十二年 價額	十一年 數量	十一年 價額
		円		円		円
內國產						
紅茶……斤	5,292	2,227	11,000	6,203	5,439	2,740
粉茶……〃	33,642	4,807	141,347	41,845	160,099	38,471
莖茶……〃	…	…	550	107	21,578	4,446
鳥獸肉類……〃	…	…	60	120	…	…
煎子……〃	…	…	…	…	1,150	210
其他ノ魚介類及水產物……〃	…	…	…	…	2	5
罐詰、罎詰食料品						
魚介類及其他ノ水產物……打	…	…	…	…	18	54
蔬菜類……〃	…	…	104	668	34	90
鳳梨……〃	…	…	…	…	150	500
其他ノ果實……〃	…	…	…	…	837	1,006
其他ノ罐詰、罎詰食料品……〃	…	…	25	200	582	1,142
其他ノ食料品……		…		91		119
計……		10,574		256,366		382,314
○						
珊瑚……斤	…	…	…	…	4	159
其他ノ皮毛、骨角、齒牙、甲殼類……		263		360		…
皮毛、骨角、齒牙、甲殼類製品……		…		…		14,745
計……		263		360		14,904
○						
機械用油……ガロン	…	…	…	…	20	36
其他ノ油、脂、蠟及同製品……		…		…		501
計……		…		…		537
○						
硫黃……斤	…	…	16,800	810	10,000	500
其他ノ藥材、化學藥、製藥、其ノ調合品及爆發藥		228		1,237		2,655
計……		228		2,047		3,155
○						
其他ノ染料、顏料、塗料及填充料……		…		…		4
○						
綿縫絲……斤	…	…	10	15	…	…
タオル……打	…	…	83	31	…	…
其他ノ布帛製品……		…		…		21
計……		…		46		21
○						
メリヤス肌衣……打	…	…	207	745	56	295
其他ノ衣類……		…		404		…
計……		…		1,149		295

輸　出　國　別

英領馬來	十三年 數量	十三年 價額	十二年 數量	十二年 價額	十一年 數量	十一年 價額
		円		円		円
內國產						
○						
洋紙……斤	…	…	330	124	1,686	568
板紙……〃	…	…	29,600	2,500	…	…
其他ノ紙……〃	…	…	2,424	837	26,450	6,558
ウオールボード……〃	…	…	…	…	378	42
書籍、雜誌、繪畫、寫眞及其他ノ印刷物…		450		155		234
各種ノ紙製品竝ニパルプ及同製品……		…		125		…
計……		450		3,741		7,402
○						
鐵(其他ノ鐵)……斤						
○						
其他ノ鐵製品……		…		…		134
鍊製品……		…		…		80
計……		…		…		214
○						
蓄音機……箇	…	…	…	…	6	105
レコード……枚	…	…	127,897	64,751	102,200	62,065
其他ノ學術器、同部分品及附屬品……		…		75		820
其他ノ車輛及部分品……		…		…		82
銃砲、其他ノ機械、同部分品及附屬品…		…		202		19,061
計……		…		65,028		82,133
○						
竹材……		50		…		…
仕組板……組	…	…	…	…	300	75
甌具……		…		50		98
木製品……		…		…		545
革、竹、籐、其他類似ノモノノ製品……		…		…		3
其他ノ雜品……						
計……						
內國產通計……		11,565		330,245		492,211
再輸出品(外國產)……		…		162		78
全計……		11,565		330,407		492,289

輸　出　國　別

英領ボルネオ	十三年 數量	十三年 價額	十二年 數量	十二年 價額	十一年 數量	十一年 價額
		円		円		円
内國產						
○						
植物		…		…		16
○						
生蔬菜		…		26		…
斗柚、文旦及白柚 斤	…	…	…	…	1,296	55
蜜柑 〃	…	…	436	28	…	…
其他ノ生果		…		…		10
核子		…		…		12
罐詰及罎詰食料品						
蔬菜類 打	…	…	64	94	…	…
其他ノ果實 〃	…	…	4	10	…	…
其他ノ罐詰及罎詰食料品 〃	…	…	…	…	8	20
其他ノ食料品		…		…		133
計		…		158		230
○						
皮毛、骨角、齒牙、甲殼類製品		…		50		…
計		…		50		…
○						
其他ノ藥材、化學藥、製藥、同調合品及爆發藥		…		…		48
計		…		…		48
○						
綿織物						
朱子 碼	…	…	…	…	40	4
ボプリン 〃	…	…	…	…	380	65
變織 〃	…	…	…	…	230	31
其他ノ綿織物 〃	…	…	…	…	30	7
人絹織物 〃	…	…	…	…	270	45
其他ノ布帛製品		…		…		82
計		…		…		234
○						
ウオールボード 斤	…	…	1,188	83	…	…
書籍、雜誌、繪畫、寫眞及其他ノ印刷物		…		…		20
計		…		83		20
○						
其他ノ鐵製品		…		1,000		…
計		…		1,000		…

輸　出　國　別

英領ボルネオ	十三年 數量	十三年 價額	十二年 數量	十二年 價額	十一年 數量	十一年 價額
		円		円		円
内國產						
○						
船舶 艘	1	8,000	…	…	…	…
銃砲、其他ノ機械、同部分品及附屬品		…		130		20
計		8,000		130		20
○						
竹材		…		300		238
木製品		200		5		…
葦、竹、籐其他類似ノモノノ製品		…		8		…
其他ノ雜品		…		107		…
計		200		420		238
内國產通計		8,200		1,841		806
再輸出品(外國產)		…		…		…
全計		8,200		1,841		806
蘭領印度						
内國產						
○						
其他ノ穀物及種子		…		38		35
計		…		38		35
○						
乾筍 斤	…	…	…	…	250	75
其他ノ乾蔬菜		…		98		…
蜜柑 斤	…	…	…	…	4,000	200
龍眼 〃	…	…	…	…	1,788	195
其他ノ果實		…		…		337
包種茶 斤	259,362	212,669	334,391	268,248	415,465	326,244
砂糖(和蘭標本色相第二十二號以上)百斤	…	…	…	…	2	15
鳥獸肉類 斤	…	…	…	…	44	478
罐詰、罎詰食料品						
蔬菜類 打	…	…	140	119	104	156
醬油 升	…	…	…	…	30	12
其他ノ食料品		…		…		32
計		212,669		268,465		327,744
○						
皮毛、骨角、齒牙、甲殼類製品		…		…		179

輸　出　國　別

蘭領印度	十三年		十二年		十一年	
	數量	價額	數量	價額	數量	價額
內國產		円		円		円
○						
香水及薰香ヲ付シタル油、脂、蠟竝ニ同製品		…		162		1,330
計		…		162		1,330
○						
其他ノ藥材、化學藥、製藥、同調合品及爆發藥		4		3,221		1,936
計		4		3,221		1,936
○						
綿縫絲……斤	135	160	…	…	…	…
麻　絲……〃	…	…	140	48	…	…
計		160		48		…
○						
其他ノ麻織物……碼	…	…	33	30	…	…
其他ノ布帛製品		1,015		913		3,127
計		1,015		943		3,127
○						
帽子(麥稈製)……箇	…	…	…	…	156	134
其他ノ履物、同部分品及附屬品		…		…		38
計		…		…		172
○						
洋　紙……斤	1,816	841	261	90	910	298
板　紙……〃	378,100	22,739	446,960	29,681	163,910	8,283
其他ノ紙……〃	4,200	1,050	54,040	14,212	82,600	21,330
書籍、雜誌、繪畫、寫眞及其他ノ印刷物		1,560		380		54
各種ノ紙製品竝ニパルプ及同製品		…		12		59
計		26,190		44,375		30,024
○						
陶磁器		72		…		8
硝子及同製品						
板……枚	…	…	…	…	200	40
罎……箇	…	…	3,480	68	…	…
計		72		68		48
○						
鐵……斤						
計						
○						
釘　類……斤	…	…	…	…	16	36
鐵製品(其他)		7		640		76
其他ノ金屬製品		…		626		…
計		7		1,266		112

輸　出　國　別

蘭領印度	十三年		十二年		十一年	
內國產	數量	價額	數量	價額	數量	價額
○		円		円		円
醫療器類及同部分品		…		716		134
レコード……枚	…	…	371	175	…	…
其他ノ學術器及同部分品		…		164		…
ゴムタイヤー……斤	…	…	…	…	70	63
其他ノ車輛及同部分品		…		32		81
銃砲、其他ノ機械及同部分品		1,783		1,780		2,646
計		1,783		2,867		2,924
○						
仕組板……組	…	…	…	…	1,215	319
木製品		15		75		78
革、竹、籐、其他類似ノモノノ製品		124		175		312
其他ノ雜品						
計						
內國產通計		242,367		322,652		368,501
再輸出品(外國產)		…		2,475		1,481
全　計		242,367		325,127		369,982
佛領印度支那						
內國產						
○						
乾　筍……斤	…	…	…	…	100	20
蜜　柑……〃	…	…	…	…	18,200	1,456
其他ノ乾果		…		1,200		…
包種茶……斤	114,135	72,009	433,513	211,001	567,256	266,421
紅　茶……〃	…	…	…	…	38	56
粉　茶……〃	…	…	…	…	425	40
鱶　鰭……〃	70	140	…	…	100	200
其他ノ魚介類及水產物……〃	…	…	…	…	158	158
計		72,149		212,201		268,351
○						
其他ノ礦油……ガロン	196,444	50,465	…	…	…	…
計		50,465		…		…
○						
ガーゼ、脫脂綿、繃帶等ノ外科用材料		…		…		80
其他ノ藥材、化學藥、製藥、同調合品及爆發藥		…		…		805
計		…		…		885
○						
黃　麻……斤	…	…	4,200	420	…	…
計		…		420		…

佛領印度支那	十三年 數量	十三年 價額	十二年 數量	十二年 價額	十一年 數量	十一年 價額
		円		円		円
內國產						
○						
洋紙……斤	218	30	1,055	216	4,690	774
其他ノ紙……〃	…	…	…	…	3,310	330
計		30		216		1,104
○						
茶鉛……斤	470	141	1,598	280	1,451	304
計		141		280		304
○						
蓄音器……箇	…	…	12	252	…	…
レコード……枚	…	…	225	203	1,000	457
其他ノ學術器、同部分品及附屬品		…		…		102
銃砲、其他ノ機械及同部分品		…		630		…
計		…		1,085		559
○						
其他ノ肥料	618,105	33,780	1,192,900	64,075		…
蓮草紙……斤	…	…	30	80	59	236
其他ノ蓮草……〃	…	…	21	120	…	…
葦、竹、籐、其他類似ノモノノ製品		…		128		65
其他ノ雜品		…		26		12
計		33,780		64,429		313
內國產通計		156,565		278,631		271,516
再輸出品(外國產)		…		945		…
全　計		156,565		279,576		271,516
露領亞細亞						
內國產						
○						
食鹽……斤	22,051,667	513,784	16,166,667	320,185	15,200,000	313,500
計		513,784		320,185		313,500
○						
其他ノ礦油……ガロン		…	…	…	16,860	2,420
計		…		…		2,420
全　計		513,784		320,185		315,920

比律賓	十三年 數量	十三年 價額	十二年 數量	十二年 價額	十一年 數量	十一年 價額
				円		円
內國產						
○						
植物		35		117		…
計		35		117		…
○						
精米(粳米)……斤	…	…	58,000	7,317	52,000	5,975
精米(糯米)……〃	…	…	…	…	17,000	1,982
豆類						
落花生豆……斤	…	…	450	53	…	…
穀粉及澱粉……〃	3,000	242	1,920	210	…	..
其他ノ穀物及種子		…		…		87
計		242		7,580		8,044
○						
生蔬菜		…		997		…
切乾薯……斤	…	…	589	18	…	…
蔬菜漬物		…		48		…
蜜柑……斤	…	…	7,000	540	1,200	72
其他ノ果實		1,474		1,255		…
包種茶……斤	20,156	13,383	121,912	67,964	93,995	40,542
紅茶……〃	…	…	113	226	38	46
鳥獸肉類……〃	75	90	…	…	…	…
鹹魚(鰆)……〃	…	…	375	53	…	…
鰹鰆……〃	…	…	16	48	…	…
鰹節……〃	…	…	200	120	…	…
食鹽……〃	…	…	…	…	835,312	13,223
罐詰、罎詰食料品						
鳥獸肉類……打	…	…	240	469	640	1,187
魚介類及其他ノ水產物……〃	5,352	9,507	6,981	9,974	1,200	2,400
蔬菜類……〃	65,571	58,615	16,558	16,650	…	…
鳳梨……〃	120	280	360	820	699	1,205
其他ノ果實……〃	840	1,300	146	220	2	10
其他……〃	…	…	516	620	…	…
醬油……升	174	99	4,927	1,295	1,370	351
其他ノ食料品		270		1,312		…
計		85,018		102,629		59,036
○						
其他ノ皮毛、骨角、齒牙、甲殼類		1,080		…		…
皮毛、骨角、齒牙、甲殼類製品		1		…		…
計		1,081		…		…

輸出國別

比律賓	十三年		十二年		十一年	
	數量	價額	數量	價額	數量	價額
內國產		円		円		円
○						
落花生油……斤	…	…	600	150	…	…
香水及薫香ヲ付シタル油、脂、蠟竝ニ同製品		62		…		…
其他ノ油、脂、蠟及其ノ製品		…		17		…
計		62		167		…
○						
カーバイト……斤	…	…	3,200	280	…	…
其他ノ藥材、化學藥、製品、其ノ調合品及爆發藥		…		360		…
燐寸……哥	1,667	1,000	…	…	…	…
計		1,000		640		…
○						
各種ノインキ		3		…		…
其他ノ染料、顏料、塗料及塡充料		3		…		…
計		6		…		…
○						
其他ノ絲……斤	…	…	…	…	256	164
苧麻……〃	…	…	190	30	…	…
其他ノ線、繩索及同材料		1		…		50
計		1		30		214
○						
色染金巾及捺染金巾……碼	…	…	229,740	23,899	…	…
ポプリン……〃	…	…	578,852	98,931	…	…
變織……〃	687	276	720	334	…	…
其他ノ綿織物……〃	1,736	769	300	92	1,459	607
其他ノ麻織物……〃	442	541	1,061	1,455	4,901	2,730
毛織物……〃	3,559	7,196	6,765	15,755	…	…
絹織物……〃	150	95	45	29	…	…
人絹織物……〃	363	128	2,996	1,199	…	…
ブランケット……枚	120	78	…	…	…	…
手巾……打	700	187	…	…	…	…
其他ノ布帛製品		…		…		3
計		9,270		141,694		3,340
○						
メリヤス肌衣……打	10	166	…	…	208	3,200
其他ノ衣類		…		…		20
足袋(メリヤス製)……打	455	766	…	…	…	…
帽子(フエルト製)……箇	180	101	…	…	…	…
其他ノ履物、同附屬品及其ノ部分品		90		…		6
計		1,123		…		3,226

輸出國別

比律賓	十三年		十二年		十一年	
	數量	價額	數量	價額	數量	價額
內國產		円		円		円
○						
洋紙……斤	90	215	…	…	…	…
板紙……〃	…	…	…	…	…	…
其他ノ紙……〃	44	56	25	41	300	34
ウオールボード……〃	…	…	29,808	2,647	11,634	916
書籍、雜誌、繪畫、寫眞及其他ノ印刷物		157		686		384
各種ノ紙製品竝ニパルプ及同製品		136		330		…
計		564		3,704		1,334
○						
石炭(塊)……噸	…	…	4,900	61,150	1,391	15,418
同(粉)……〃	…	…	2,000	16,750	406	3,000
コークス……〃	1	13	…	…	…	…
セメント……〃	…	…	20	440	…	…
其他ノ礦物及同製品		…		4		9
計		13		78,344		18,427
○						
煉瓦……箇	2,000	36	…	…	…	…
陶磁器		927		165		…
硝子及同製品						
硝子器……箇	1,000	14	…	…	50	26
珠玉及球		100		…		…
コップ……打	45	36	…	…	…	…
魔法壜		53		…		…
其他ノ硝子及硝子製品		163		2		…
計		1,329		167		26
○						
其他ノ鐵……斤						
○						
鐵製品(其他ノ琺瑯鐵器)		…		3,602		…
其他ノ鐵製品		4,485		…		…
眞鍮及青銅製品		3		…		…
計		4,488		3,602		…
○						
置時計及掛時計……箇	124	313	…	…	…	…
レコード……枚	…	…	1,048	624	1,033	460
其他ノ學術器、同部分品及附屬品		493		…		…
自轉車……輛	23	703	3	60	…	…
其他ノ車輛及同部分品		…		…		…
船舶……艘	3	18,300	2	8,300	…	…

輸　出　國　別

比律賓	十三年 數量	十三年 價額	十二年 數量	十二年 價額	十一年 數量	十一年 價額
		円		円		円
內國產						
精米機械及同部分品		…		135		…
銃砲、其他ノ機械、同部分品及附屬品		…		263		95
計		19,809		9,382		555
○						
竹材		1		…		…
其他ノ木材……立方尺	1	1	…	…	…	…
其他ノ板……〃	67	189	…	…	…	…
硫酸アンモニウム……斤	8,333	594	…	…	…	…
其他ノ肥料……〃	67,084	4,997	1,512	90	16,800	1,448
其他ノランプ、提燈同部分品		78		…		…
各種鞄		…		10		…
翫具		62		…		…
木製品		218		38		300
葦、竹、籐其他類似ノモノノ製品		…		…		15
其他ノ雜品						
計						
內國產通計		130,181		350,952		95,965
再輸出品(外國產)		1,342		3,000		2,896
全　計		131,523		353,952		98,861

暹　羅

內國產						
○						
穀粉及澱粉……斤	…	…	99,000	7,376	…	…
○						
生蔬菜		…		…		598
龍眼……斤	…	…	9,800	1,975	8,000	5,480
包種茶……〃	89,919	67,739	797,943	504,498	911,358	519,645
粉茶……〃	756	302	8,958	3,508	13,154	4,870
塵茶……〃	…	…	…	…	200	20
砂糖(和蘭標本色相第二十二號以上)…百斤	…	…	3,340	26,080	5,078	38,053
鱶鰭……斤	269	592	…	…	…	…
罐詰、罎詰及壺詰食料品						
蔬菜類……打	…	…	…	…	6	6
其他ノ果實……〃	…	…	…	…	19	13
計		68,633		536,061		568,685

輸　出　國　別

暹　羅

	十三年 數量	十三年 價額	十二年 數量	十二年 價額	十一年 數量	十一年 價額
		円		円		円
內國產						
○						
人參……斤	124	2,492	…	…	…	…
其他ノ藥材、化學藥、製藥、其ノ調合品及爆發藥		…		1,526		…
計		2,492		1,526		…
○						
黃麻……斤	…	…	21,897	2,768	…	…
○						
其他ノ麻織物……方碼	…	…	…	…	352	640
○						
洋紙……斤	2,412	498	18,170	4,256	30,703	5,493
板紙……〃	523,240	35,934	646,020	38,362	837,690	44,773
ウオールボード……〃	…	…	34,904	3,645	25,740	2,424
書籍、雜誌、繪畫、寫眞及其他ノ印刷物		…		64		…
計		36,432		46,327		52,690
○						
石炭						
粉炭……噸	…	…	7,600	58,175	…	…
計		…		58,175		…
○						
鐵製品(琺瑯ヲ施シタルモノ)						
洗面器(〃)……箇	…	…	15,264	4,980	6,360	2,293
其他(〃)……		…		1,687		3,612
其他ノ鐵製品		…		105		…
計		…		6,772		5,905
○						
醫療器類及同部分品		…		1,211		…
自轉車……輛	…	…	…	…	1	15
其他ノ車輛、同部分品及附屬品		…		25		18
計		…		1,236		33
○						
蓮草紙……斤	…	…	…	…	10	25
其他ノ雜品		64		2,483		17
計		64		2,483		42
內國產通計		107,621		662,724		627,995
全　計		107,621		662,724		627,995

輸出國別

イラン	十三年 數量	十三年 價額	十二年 數量	十二年 價額	十一年 數量	十一年 價額
		円		円		円
內國產						
○						
紅茶……斤	60,001	55,822	426,065	373,531	904,707	717,959
粉茶……〃	50,001	29,985	77,172	45,706	296,261	140,807
計……		85,807		419,237		858,766
○						
書籍、雜誌、繪畫、寫眞及其他ノ印刷物…		…		…		15
計……		…		…		15
全計……		85,807		419,237		858,781
土耳其						
內國產						
○						
紅茶……斤	…	…	5,670	4,741	32,130	22,639
計……		…		4,741		22,639
全計……		…		4,741		22,639
澳門						
內國產						
○						
砂糖(分蜜糖)						
和蘭標本色相第二十二號以上……百斤	…	…	…	…	13,827	101,190
計……		…		…		101,190
○						
牛筋……斤	…	…	…	…	20,450	6,230
計……		…		…		6,230
○						
揮發油……ガロン	…	…	…	…	9,000	4,500
燈油及輕油……〃	…	…	5,000	1,600	82,000	26,240
計……		…		1,600		30,740
○						
精酒……升	…	…	…	…	102,340	31,702
カーバイト……斤	…	…	…	…	4,000	275

輸出國別

澳門	十三年 數量	十三年 價額	十二年 數量	十二年 價額	十一年 數量	十一年 價額
		円		円		円
內國產						
其他ノ藥材、化學藥、製藥、其ノ調合品及煤發藥		…		…		180
煙寸……哥	…	…	…	…	48,166	23,120
計……		…		…		55,277
○						
其他ノ絲……斤	…	…	…	…	7,538	7,316
計……		…		…		7,316
○						
綿織物						
生金巾及晒金巾……碼	…	…	…	…	24,600	4,875
色染金巾及捺染金巾……〃	…	…	…	…	41,750	7,565
小倉織……〃	…	…	…	…	640	384
綾織……〃	…	…	…	…	39,833	10,939
ボプリン……〃	…	…	…	…	114,230	17,666
變織……〃	…	…	…	…	11,315	3,181
其他ノ綿織物……〃	…	…	…	…	29,880	4,658
毛織物……〃	…	…	…	…	1,811	2,750
人絹織物……〃	…	…	…	…	307,789	72,851
計……		…		…		124,869
○						
其他ノ衣類……		…		40		…
計……		…		40		…
○						
書籍、雜誌、繪畫、寫眞及其他ノ印刷物…		…		95		…
計……		…		95		…
○						
醫療器類及同部分品……		…		136		…
計……		…		136		…
○						
其他ノランプ、提燈及同部分品……		…		…		10
木製品……		…		6		…
其他ノ雜品……		…		…		…
計……		…		6		10
內國產通計……		…		1,877		325,632
全計……		…		1,877		325,632

輸出國別

英吉利	十三年 數量	十三年 價額	十二年 數量	十二年 價額	十一年 數量	十一年 價額
		円		円		円
內國產						
○						
烏龍茶……斤	457,003	603,810	243,849	353,041	388,646	473,268
紅茶……〃	839,328	520,757	899,901	611,519	686,536	394,225
粉茶……〃	486,967	165,482	391,450	157,800	164,792	58,921
罐詰、罎詰、壺詰食物						
菜蔬類……打	13,334	12,000	2	6	18	60
鳳梨……〃	…	…	15,555	59,547	46,750	105,835
其他ノ果實……〃	…	…	411	1,242	561	2,100
計		1,302,049		1,183,155		1,034,409
○						
芳油及同加工油……瓩	6,840	44,636	600	342	12,780	34,939
赤油及同加工油……〃	9,850	18,690	11,080	16,688	4,400	9,615
計		63,326		17,030		44,554
○						
樟腦(粗製)……瓩	52,500	133,270	391,340	895,089	128,100	292,528
計		133,270		895,089		292,528
○						
鐵……斤						
計						
○						
其他ノ雜品						
計						
內國產過計		1,498,645		2,095,274		1,371,625
再輸出品(外國產)		…		…		62
全計		1,498,645		2,095,274		1,371,687

佛蘭西	十三年 數量	十三年 價額	十二年 數量	十二年 價額	十一年 數量	十一年 價額
		円		円		円
內國產						
○						
烏龍茶……斤	1,330	1,116	…	…	7,507	8,533
包種茶……〃	…	…	…	…	363	378
紅茶……〃	71,102	38,269	1,935	1,469	…	…
罐詰及罎詰食料品						
蔬菜類……打	…	…	…	…	3	6
鳳梨……〃	…	…	16,575	43,908	600	1,520
計		39,385		45,377		10,437

輸出國別

佛蘭西	十三年 數量	十三年 價額	十二年 數量	十二年 價額	十一年 數量	十一年 價額
		円		円		円
內國產						
○						
芳油及同加工油……瓩	7,740	50,833	15,120	42,308	36,900	94,792
赤油及同加工油……〃	3,740	8,364	8,800	22,000	3,300	7,820
計		59,197		64,308		102,612
○						
樟腦(粗製)……瓩	45,900	122,165	49,380	140,320	48,360	125,005
內國產過計		220,747		250,005		238,054
再輸出品(外國產)		…		…		2,731
全計		220,747		250,005		240,785

獨逸

內國產						
○						
烏龍茶……斤	5,314	10,024	664	1,007	5,041	5,633
紅茶……〃	165,072	107,469	72,907	54,264	78,161	48,524
粉茶……〃	…	…	19,898	12,082	…	…
罐詰、罎詰及壺詰食料品						
蔬菜類……打	…	…	1	3	3	6
鳳梨……〃	213	547	1,560	3,970	1,710	3,365
計		118,040		71,326		57,528
○						
羽毛……斤	131,544	99,690	1,512	7,863	…	…
○						
芳油及同加工油……瓩	3,220	17,606	..	…	14,040	26,590
赤油及同加工油……〃	1,540	3,368	1,740	4,075	…	…
計		20,974		4,075		26,590
○						
蓆草紙……斤	400	450	…	…	…	…
竹材		…		119		…
計		450		119		…
內國產過計		239,154		83,383		84,118
全計		239,154		83,383		84,118

輸　出　國　別

	十三年		十二年		十一年	
伊太利	數量	價額	數量	價額	數量	價額
內國產		円		円		円
○						
紅茶……斤	6,048	4,667	907	480	…	…
○						
芳油及同加工油……瓩	…	…	…	…	900	2,490
○						
樟腦(粗製)……瓩	900	2,856	…	…	…	…
全計……		7,523		480		2,490
瑞西						
內國產						
○						
鳳梨罐詰……打	…	…	7,120	10,624	…	…
計……		…		10,624		…
全計……		…		10,624		…
和蘭						
內國產						
○						
烏龍茶……斤	22,374	8.840	5,135	6,681	363	300
紅茶…… ,,	218,879	118,591	428,892	252,769	112,115	58,161
粉茶…… ,,	4,136	1,915	26,460	13,024	28,350	13,400
鳳梨罐詰……打	800	2,850	47,012	86,114	42,795	68,261
計……		132,196		358,588		140,122
○						
芳油及同加工油……瓩	5,940	37,465	4,320	10,090	10,800	27,486
赤油及同加工油…… ,,	…	…	…	…	3,520	8,120
計……		37,465		10,090		35,606
全計……		169,661		368,678		175,728

輸　出　國　別

	十三年		十二年		十一年	
露西亞	數量	價額	數量	價額	數量	價額
內國產		円		円		円
○						
竹材……		…		1,160		…
計……		…		1,160		…
全計……		…		1,160		…
西班牙						
內國產						
○						
鳳梨罐詰……打	…	…	…	…	317	591
全計……		…		…		591
丁抹						
內國產						
○						
烏龍茶……斤	832	1,233	5,323	6,900	…	…
紅茶…… ,,	2,271	1,874	…	…	…	…
罐詰、罎詰及壺詰食料品						
鳳梨……打	…	…	…	…	105	354
計……		3,107		6,900		354
全計……		3,107		6,900		354
北米合衆國						
內國產						
○						
烏龍茶……斤	3,548,959	2,219,761	2,890,523	2,128,170	4,256,108	2,459,250
包種茶…… ,,	9,790	11,005	7,850	7,702	11,799	9,070
紅茶…… ,,	1,221,084	701,009	3,408,055	2,195,220	1,332,262	681,014
粉茶…… ,,	…	…	2,646	1,208	25,213	10,405
罐詰、罎詰及壺詰食料品						
蔬菜類……打	…	…	273	500	…	…
鳳梨…… ,,	…	…	283,963	504,069	286,569	506,272
其他ノ果實…… ,,	…	…	6	36	…	…
計……		2,931,775		4,836,905		3,666,011

輸　出　國　別

北米合衆國	十三年 數量	十三年 價額	十二年 數量	十二年 價額	十一年 數量	十一年 價額
		円		円		円
内國產						
○						
羽毛……斤	86,742	43,151	162,309	293,673	53,469	21,110
○						
芳油及同加工油……瓩	30,240	163,179	21,530	44,030	35,710	74,163
白油及同加工油……〃	3,000	3,000	…	…	…	…
赤油及同加工油……〃	127,420	201,743	137,480	238,954	61,200	92,523
計		367,922		282,984		166,691
○						
樟腦(粗製)……瓩	284,340	653,184	386,160	824,527	1,009,500	2,096,430
其他ノ藥材、化學藥、製藥、其ノ調合品及煙火藥		82,168		35,588		93,218
計		735,352		860,115		2,189,648
○						
竹材……		62,609		144,130		92,698
蓮草紙……斤	…	…	2,404	2,193	435	5,800
其他ノ雜品……		…		90		…
計		62,609		146,413		98,498
內國產通計		4,140,809		6,420,090		6,141,958
再輸出品(外國產)		…		94		…
全　計		4,140,809		6,420,184		6,141,958
加奈陀						
内國產						
○						
蜜柑……斤	…	…	…	…	3,374	360
烏龍茶……〃	6,657	5,540	8,965	8,267	6,215	4,953
包種茶……〃	786	749	…	…	…	…
紅茶……〃	133,992	60,469	340,971	202,750	215,430	110,147
粉茶……〃	…	…	20,215	9,981	…	…
罐詰、罎詰及壺詰食料品						
鳳梨……打	…	…	…	…	500	3,600
計		66,758		220,998		119,060
○						
赤油及同加工油……瓩	…	…	2,050	2,822	860	1,827

輸　出　國　別

加奈陀	十三年 數量	十三年 價額	十二年 數量	十二年 價額	十一年 數量	十一年 價額
		円		円		円
内國產						
○						
各種ノ紙製品竝ニバルブ及同製品……		…		5		…
內國產通計……		66,758		223,825		…
再輸出品(外國產)……		…		15		120,887
全　計……		66,758		223,840		120,887
埃及						
内國產						
○						
紅茶……斤	100,755	57,194	90,599	57,233	310,242	186,430
粉茶……〃	143,621	72,794	229,036	125,137	616,858	283,339
蔬菜罐詰……打	…	…	2	6	…	…
鳳梨罐詰……〃	…	…	1,250	1,960	900	1,890
計		129,988		184,336		471,659
全　計……		129,988		184,336		471,659
濠太剌利						
内國產						
○						
烏龍茶……斤	17,871	13279	30,421	26,015	…	…
包種茶……〃	4,725	4,160	10,358	7,239	…	…
紅茶……〃	373,884	262,960	466,206	383,834	219,436	164,198
粉茶……〃	6,615	2,031	15,792	5,947	18,165	5,196
計		282,430		423,035		169,394
○						
洋紙……斤	…	…	…	…	28,800	4,160
○						
鐵……斤						
硅素鐵……〃						
計						
○						
其他ノ雜品						
內國產通計		282,430		…		420,752
全　計……		282,430		568,759		420,752