

87. 租税外諸收入表 其一

本年度
所屬ノ分

種 別	調定済額	調定外 課納額	合 計	収入済額	缺損額	収入未済 翌年度 繰越	収入歩合
和歌山縣							
收入印紙	48,880,000	—	48,880,000	48,880,000	—	—	1.000
管牌印紙	—	—	—	—	—	—	—
現金收入	55,940	—	55,940	55,940	—	—	1.000
手許料	—	—	—	—	—	—	—
手許料	841,700	0.300	842,000	836,900	4,200	0,900	0.985
國庫税宛附者納金	5,291,290	—	5,291,290	—	—	—	1.000
郵便料金	17,210	—	17,210	17,080	—	0,180	0.992
運約金	—	—	—	—	—	—	—
運納金	—	—	—	—	—	—	—
官定運賃扶助法納金	51,510,140	0.300	51,510,440	51,511,210	4,200	1,030	0.999
物品拂下代	25,830	—	25,830	25,830	—	—	1.000
臨時部計	25,830	—	25,830	—	—	—	1.000
合 計	54,541,970	0.800	54,542,770	54,537,040	4,200	1,030	0.998
全 管							
收入印紙	2,562,574,451	—	2,562,574,451	2,562,574,451	—	—	1.000
管牌印紙	10,125,120	—	10,125,120	10,125,120	—	—	1.000
現金收入	0,092,490	6.670	9,999,160	9,903,550	4,010	91,600	0.990
手許料	240,000	—	240,000	240,000	—	—	1.000
手許料	13,126,200	47.500	13,173,700	12,230,700	484,200	458,800	0.928
國庫税宛附者納金	136,091,040	22.200	136,113,240	—	—	—	1.000
郵便料金	720,750	0.650	720,400	720,040	—	0,360	0.999
運約金	405,500	—	405,500	405,500	—	—	1.000
運納金	594,910	—	594,910	594,910	—	—	1.000
官定運賃扶助法納金	2,747,890	—	2,747,890	2,747,890	—	—	1.000
物品拂下料	34,800	—	34,800	34,800	—	—	1.000
臨時部計	2,736,662,151	77.020	2,736,739,171	2,735,070,201	488,210	550,760	0.999
物品拂下代	1,161,025	—	1,161,025	1,161,025	—	—	1.000
臨時部計	1,161,025	—	1,161,025	1,161,025	—	—	1.000
合 計	2,737,823,176	77.020	2,737,900,196	2,736,961,226	488,210	550,760	0.999
四十一年度	6,281,417,569	61.000	6,281,478,569	6,280,008,889	301,800	1,078,390	0.999
四十年 度	8,548,751,047	53.120	8,548,804,167	8,548,001,967	375,800	429,500	0.999
三十九年 度	6,327,505,039	37.990	6,327,543,029	6,326,750,369	510,000	129,400	0.999
三十八年 度	4,540,378,191	23.650	4,540,401,841	4,537,634,314	1,321,000	1,431,460	0.999

備 考

當局職入課税官ノ取扱ニ係ルモノハ全管分ノニテ算入ス其種額金額下ノ如ク

物品拂下料 14,800 運約金 89,410 運納金 594,910 官定運賃扶助法納金 2,747,890 物品拂下代 314,500

物品拂下代 233,570 合計 4,014,090

前年ニ對比シ著ク減少セルハ收入印紙ノ賣下ノ運賃所管ニ屬シタルニ依ル

87 租税外諸收入表

既往年度
所屬ノ分

種 別	調定済額	調定外 課納額	合 計	収入済額	缺損額	収入未済 翌年度 繰越
大 阪 府						
現金收入	14,780	—	14,780	13,900	0,880	—
手許料	213,800	—	213,800	106,500	79,800	27,000
郵便料金	14,601	—	14,601	0,300	14,301	—
合 計	242,681	—	242,681	120,700	94,981	27,000
兵 庫 縣						
現金收入	—	—	—	—	—	—
手許料	842,200	—	842,200	493,600	220,700	125,700
合 計	842,200	—	842,200	493,600	220,700	125,700
澁 賀 縣						
現金收入	—	—	—	—	—	—
手許料	7,200	—	7,200	0,000	0,600	0,600
合 計	7,200	—	7,200	0,000	0,600	0,600
和 歌 山 縣						
現金收入	—	—	—	—	—	—
手許料	1,200	—	1,200	1,200	—	—
合 計	1,200	—	1,200	1,200	—	—
全 管						
手許料	14,780	—	14,780	13,900	0,880	—
現金收入	1,063,900	—	1,063,900	609,500	301,100	153,300
郵便料金	14,601	—	14,601	0,300	14,301	—
總 計	1,093,281	—	1,093,281	623,700	316,281	153,300
四十一年度	446,400	—	446,400	230,201	145,500	53,900
四十年 度	857,120	—	857,121	174,410	145,210	37,501
三十九年 度	1,490,386	—	1,490,386	635,905	620,890	213,691
三十八年 度	750,991	—	750,991	270,730	390,310	83,951

備 考

88. 直接國稅犯則者表 其一 地 租

稅務署名	處分濟人員				罰科金			追徴税金	備考
	自首免刑	時効	處罰	合計	罰金	科料	合計		
東西南北									
玉茨 道水									
厚富住 厚和田									
大阪府計									
神戶宮丹田石	24			24				9,205	
加古 川路野郡岡山岡原山木									
兵庫縣計	24			24				9,205	
和歌山縣計	0	68		74				59,050	
和歌山縣計		45		45				152,615	
和歌山縣計	6	113		119				211,605	
總計	30	113		143				220,870	
四十一年	1	37		38				92,590	
四十年	16	63		79				146,929	
三十九年	80	6	4	40	6,000	6,000		20,719	
三十八年	8	12		16				65,236	

88. 直接國稅犯則者表 其二 所得稅

稅務署名	處分濟人員				罰科金			追徴税金	備考
	自首免刑	時効	處罰	合計	罰金	科料	合計		
東西南北									
玉茨 道水									
厚富住 厚和田									
大阪府計									
神戶宮丹田石									
加古 川路野郡岡山岡原山木									
兵庫縣計									
和歌山縣計									
和歌山縣計									
總計									
四十一年	3			3				44,400	
四十年	4			4				67,230	
三十九年	7			7				156,960	
三十八年	18			18				214,970	

四十二年

89. 間接國稅犯則者表 其一

(1) 酒類製造者ニハ其年内造出シタル酒類ノ額ヲ其年ノ酒類ノ額ニ加テ
(2) 内賣ノ額ヲ其年ノ酒類ノ額ニ加テ
酒 造 稅

稅務署名	犯則總員	通告履行者	告		罰金	科料	合計	追徴金	沒收品價格	犯則處分費
			直ニ告發有罪	通告不履行ニ付付科有罪						
東 西 南 北	1									
玉 茨	2	2			84,000		84,000			0.250
津 木	16	16			1,114,500		1,114,500			1.300
津 和 田	4	9			417,600		417,600			1.430
岸 宮 住	12	12			615,600		615,600			1.160
大 阪 府 計	46	42		2	2,930,700		2,930,700			4.100
大 神 戶 宮 丹 田 石	8	2		1	192,000		192,000	0.840		0.130
伊 三 明	6	6			881,400		881,400			0.890
伊 三 明	1	1			30,000		30,000			0.130
伊 三 明	1	2			60,000		60,000	1.790		0.250
伊 三 明	1	1		1	50,000		50,000			
加 古	6	5			108,000		108,000			0.520
加 古	10	11			340,000		340,000	6.040		1.430
加 古	6	7			148,000		148,000	1.770		0.780
加 古	5	5			250,000		250,000			0.890
加 古	8	8			90,000		90,000			0.300
加 古	11	11			461,000		461,000	9.170		1.040
加 古	9	9			40,000		40,000			0.260
加 古	18	18			700,000		700,000	18.915		1.550
加 古	8	8			230,000		230,000	1.080		0.780
加 古	4	3			90,000		90,000	0.900		0.890
兵 庫 縣 計	79	76		2	8,160,400		8,160,400	25.455		8.320
兵 庫 縣	43	42		1	4,416,600		4,416,600	5,510		4.810
兵 庫 縣	7	7			248,000		248,000			0.300
兵 庫 縣	15	15			1,162,400		1,162,400			1.550
兵 庫 縣	4	4			185,290		185,290			0.890
兵 庫 縣 計	69	68		1	6,005,290		6,005,290	5,510		7.020
兵 庫 縣	7	7			328,100		328,100			0.520
兵 庫 縣	4	4			660,700		660,700			0.520
兵 庫 縣	1	1			115,000		115,000			1
兵 庫 縣	1	2			60,000		60,000	0.280		0.250
兵 庫 縣 計	18	14		1	1,163,800		1,163,800	0.280		1.300
兵 庫 縣 計	207	200		4	12,320,190		12,320,190	41.245		20.900
四 十 一 年 度	287	272		10	16,438,650		16,438,650	52,995		28.140
四 十 年 度	317	290	2	1	67,476,200		67,476,200			31.370
三 十 九 年 度	333	310	1		24,497,166		24,497,166			32.240
三 十 八 年 度	297	282		1	7,109,400		7,109,400			34.26

四十二年

89. 間接國稅犯則者表 其二 酒精及酒精含有飲料稅

稅務署名	犯則總員	通告履行者	告		罰金	科料	合計	追徴金	沒收品價格	犯則處分費
			直ニ告發有罪	通告不履行ニ付付科有罪						
東 西 南 北	3	2			1,111,200		1,111,200			200,000
東 西 南 北	3	2		4	2,024,800		2,024,800			
東 西 南 北	17	4		8	7,158,550		7,158,550			560,000
東 西 南 北	2	1			865,800		865,800			0.190
玉 茨										
津 木										
津 和 田										
岸 宮 住	1									
大 阪 府 計	20	7	2	12	11,160,350		11,160,350			760,000
大 神 戶 宮 丹 田 石	10	2			109,250		109,250			8,850
伊 三 明	3	2			70,950		70,950			6,480
伊 三 明	1	1			88,850		88,850			0.130
伊 三 明	1	1			42,400		42,400			0.180
加 古	1	1			30,000		30,000			0.180
加 古	1	1			126,000		126,000			0.010
加 古	2	1		1	183,850		183,850			0.150
加 古	2	1								
加 古	17	9		1	601,300		610,300			10,440
兵 庫 縣 計	17	9		1	601,300		610,300			10,440
兵 庫 縣										
兵 庫 縣										
兵 庫 縣	2	2			60,000		60,000			1,200
兵 庫 縣 計	2	2			60,000		60,000			1,200
兵 庫 縣										
兵 庫 縣										
兵 庫 縣										
兵 庫 縣 計	45	18	2	13	11,821,650		11,821,650			771,640
四 十 一 年 度	42	20		1	10,965,850		10,965,850			7,470
四 十 年 度	58	25	4	28	27,397,435		27,397,435			1,300
三 十 九 年 度	99	55	3	19	66,963,650		66,963,650			1,300
三 十 八 年 度	11	9		2	687,500		687,500			0.520

89. 間接國稅犯則者表 其三

砂糖消費稅

稅務署名	犯則總員	通告者	告				犯則ノ心算ナル	罰 科 金			追徴金	沒收品價格	犯 則 處分費
			直 = 告發		通告不履			罰 金	科 料	合 計			
			有罪	無罪	有罪	無罪							
東西南北	6	2			1			1,071,250		1,071,250			
	10	16						8,879,900		8,879,900			
玉 茨													
邊 木													
和田	1	1						75,900		75,900		0.130	
岸富住													
大阪府計	23	19			1			5,381,050		5,381,050		0.130	
神西伊三	2	2						91,092,000		91,092,000		0.260	
加古													
加古													
兵庫縣計	2	2						91,092,000		91,092,000		0.260	
三吉													
廣野													
和歌山縣計	15	9						566,550		566,550		1.170	
和歌山縣計	15	9						566,550		566,550		1.170	
總 計	40	30			1			96,929,900		96,929,900		1.560	
四十年	6	8						914,600		914,600		0.520	
三十九年	4	4						203,000		203,000		0.520	
三十八年		1						50,000		50,000		0.130	

89. 間接國稅犯則者表 其四

醬油造石稅

稅務署名	犯則總員	通告者	告				犯則ノ心算ナル	罰 科 金			追徴金	沒收品價格	犯 則 處分費
			直 = 告發		通告不履			罰 金	科 料	合 計			
			有罪	無罪	有罪	無罪							
東西南北													
玉 茨													
邊 木													
和田	1	1						5,000		5,000		0.130	
岸富住													
大阪府計	7	7						35,000		35,000		0.390	
神西伊三	8	8						40,000		40,000		0.520	
加古	4	4						20,000		20,000		0.520	
加古	2	2						10,000		10,000		0.260	
加古	5	5						27,000		27,000		0.650	
加古	7	7						40,000		40,000		0.910	
加古	4	4						25,000		25,000		0.390	
加古	2	2						10,000		10,000		0.260	
加古	4	4						22,000		22,000		0.520	
加古	22	22						119,000		119,000		2.600	
加古	38	38						170,000		170,000		4.160	
加古	2	2						10,000		10,000		0.260	
加古	15	15						76,000		76,000		1.890	
加古	89	89						195,000		195,000		4.810	
加古	2	2						15,000		15,000		0.260	
加古	14	14						70,000		70,000		1.820	
加古	8	8						15,000		15,000		0.390	
加古	13	13						65,000		65,000		1.690	
兵庫縣計	171	171						889,000		889,000		21.320	
三吉	8	8						15,000		15,000		0.390	
三吉	8	8						20,500		20,500		0.300	
三吉	1	1						5,000		5,000		0.130	
廣野	7	7						40,500		40,500		0.910	
和歌山縣計													
和歌山縣計													
和歌山縣計	4	4						22,000		22,000		0.520	
和歌山縣計	1	1						5,000		5,000		0.130	
和歌山縣計	5	5						27,000		27,000		0.650	
總 計	191	191						990,500		990,500		23.400	
四十年	307	301						1,510,570		1,510,570		42.120	
三十九年	108	107						599,410		599,410		13.000	
三十八年	100	98						593,000	1.740	594,740		12.160	
三十八年	91	89			1			450,545		450,545		11.440	

四十二年

89. 間接國稅犯則者表 其五

自家用醬油稅

稅務署名	犯則 總員	通告 履行	告發				犯則ノ 心算ナル モノ	罰金			追徴金 價格	犯則 處分費
			直ニ告發		通告不履行ニ 付告發			罰金	科料	合計		
			有罪	無罪	有罪	無罪						
東四府北												
玉次												
津和野												
岸富田												
大阪府計												
神戶												
伊丹	1	1					3,000		3,000			0.130
三木												
加古川	1	1					3,000		3,000			0.130
姫路	4	4					10,000		10,000			0.520
上野	1	1					3,000		3,000			0.130
和村	7	7					21,000		21,000			0.780
篠原	1	1										
洲本	1	1					3,000		3,000			0.130
兵庫縣計	16	15					49,000		49,000			1.820
三木												
高砂												
野田												
和歌山縣計												
和歌山	2	2					8,000		8,000			0.260
總計	18	17					57,000		57,000			2.080
四十一年	23	22					80,000		80,000			2.730
四十年	6	6					20,000		20,000			0.780
三十九年	4	4					14,000		14,000			0.390
三十八年	5	5					17,000		17,000			0.650

四十二年

89. 間接國稅犯則者表 其六

香附

稅務署名	犯則 總員	通告 履行	告發				犯則ノ 心算ナル モノ	罰金			追徴金 價格	犯則 處分費
			直ニ告發		通告不履行ニ 付告發			罰金	科料	合計		
			有罪	無罪	有罪	無罪						
東四府北												
玉次												
津和野												
岸富田												
大阪府計												
神戶												
伊丹	1	1					3,000		3,000			0.130
三木												
加古川	1	1					3,000		3,000			0.130
姫路	4	4					10,000		10,000			0.520
上野	1	1					3,000		3,000			0.130
和村	7	7					21,000		21,000			0.780
篠原	1	1										
洲本	1	1					3,000		3,000			0.130
兵庫縣計	6	4	1		5		1,082,000		1,082,000			4.000
三木												
高砂												
野田												
和歌山縣計												
和歌山	1	1					60,000		60,000			0.230
總計	18	7	4		5		2,045,000		2,045,000			7.350
四十一年	17	5	2	1	5		1,471,000		1,471,000			5.250
四十年	30	10	2		8	1	2,745,000		2,745,000			10.000
三十九年	12	5		1	5		12,588,000		12,588,000			46.000
三十八年	9	5			2		1,575,000		1,575,000			5.700

稅務署名	犯則 總員	通告 總員	告				罰 金	科 料	合 計	追 徴 金	沒 收 品 價 格	犯 則 處 分 費
			直 = 告發		通告不履行 = 付管							
			有罪	不 起 訴	有罪	不 起 訴						
東 西 南 北	7 6 2	7 6 2					12,600 18,600 2,400	12,600 18,600 2,400				
玉 茨	12 12	12 12					10,000 15,000	7,900 32,800	17,900 47,800		0,780 0,890	
津 和 田												
大 阪 府	39	39					25,000	71,200	96,200		1,170	
神 戶 市	1,320	1,241					621,400	1,535,600	2,157,000		65,860	
伊 丹 市	138	134					80,000	126,000	206,000		3,510	
伊 丹 町	154	146					180,800	151,200	332,000		12,740	
三 明 市	49	40					40,000	33,000	73,000		1,040	
三 明 町	131	124					118,000	92,200	207,200		4,680	
社 古 町	833	821					58,400	313,800	372,200		17,160	
加 藤 市	690	657	1				80,000	766,800	766,800		19,630	
加 藤 町	476	459					168,600	337,600	506,200		17,600	
上 野 市	408	398					20,000	378,800	398,800		9,870	
上 野 町	178	177					25,000	143,200	168,200		6,340	
和 田 市	151	149					143,800	87,600	231,400		8,630	
和 田 町	106	106					89,000	67,200	156,200		6,240	
山 原 市	33	32					5,000	22,400	27,400		1,950	
山 原 町	78	79					20,000	52,800	72,800		4,810	
山 本 市	111	108					101,600	101,600	101,600		2,710	
山 本 町	477	440					90,000	385,800	475,800		24,960	
兵 庫 市	4,823	4,597	1				1,657,000	4,591,800	6,248,800		202,630	
兵 庫 町	49	49					93,800	27,000	120,800		2,340	
三 宮 市	1	1					13,800		13,800		0,130	
三 宮 町	8	8					18,600	8,000	26,600		0,650	
東 山 市	58	58					126,200	30,000	156,200		8,120	
東 山 町	17	17					90,000	20,200	110,200		0,910	
河 津 市	18	18						113,200	113,200		0,650	
河 津 町	1	1					15,000		15,000		0,130	
邊 野 市	2	2					10,000	1,800	11,800		0,130	
邊 野 町	21	21					121,000	16,100	137,100		0,130	
山 崎 市	54	54					236,000	151,300	387,300		1,950	
山 崎 町	4	4					15,000	139,800	154,800		208,870	
十 一 年	8,136	2,997					1,364,400	2,814,400	4,178,800		98,490	
十 年	2,426	2,353					1,632,600	2,147,450	3,980,050		88,890	
十 九 年	1,600	1,541					1,903,400	1,350,350	3,253,750		55,700	
十 八 年	1,508	1,456					1,266,300	1,239,840	2,506,140		47,390	

稅務署名	犯則 總員	通告 總員	告				罰 金	科 料	合 計	追 徴 金	沒 收 品 價 格	犯 則 處 分 費
			直 = 告發		通告不履行 = 付管							
			有罪	不 起 訴	有罪	不 起 訴						
東 西 南 北	1											
玉 茨												
津 和 田												
大 阪 府	1											
神 戶 市	1	1						5,000		5,000	0,130	
伊 丹 市	4	4						10,000		10,000	0,260	
伊 丹 町	2	1						3,000		3,000	0,130	
社 古 町	1	4						75,000		75,000	0,130	
加 藤 市												
加 藤 町												
上 野 市												
上 野 町												
和 田 市												
和 田 町												
山 原 市												
山 原 町												
山 本 市												
山 本 町												
兵 庫 市	8	10						99,000		99,000	0,260	
兵 庫 町												
三 宮 市	2	2						8,000		8,000	0,260	
三 宮 町												
東 山 市	2	2						8,000		8,000	0,130	
東 山 町												
河 津 市	1	1						9,000		9,000	0,130	
河 津 町	1	1						8,040		8,040	0,130	
邊 野 市												
邊 野 町	1	1						5,000		5,000	0,130	
山 崎 市	8	8						22,040		22,040	0,260	
山 崎 町												
總 計	14	15						129,040		129,040	1,390	
十 一 年	23	22						95,000		95,000	0,260	
十 年	20	18	2					457,000		457,000	0,260	
十 九 年	18	15						262,200		262,200	0,130	
十 八 年	85	86						201,000	0,400	201,400	0,260	

稅務署名	犯則總員	通告者	告				罰金	科料	合計	追徴金	沒收品價格	犯則處分費
			直=告發	通告不執行	通告不執行	通告不執行						
東京府北	12	8			1	5,324,600		5,324,600			0.520	
五茨	14	11			2	753,500		753,500			0.130	
五茨	8	8				141,250		141,250			0.890	
五茨	4	4				454,450		454,450			0.260	
五茨	18	18				1,416,000		1,416,000			2.210	
五茨	2	2				1,044,000		1,044,000			0.130	
五茨	17	18				953,100		953,100			2.840	
五茨	31	25			2	1,956,150		1,956,150			3.510	
大阪府計	102	89			5	10,013,000		10,013,000			9.490	
大阪府	14	12			1	476,800		476,800			0.260	
大阪府	8	8				33,500		33,500			0.890	
大阪府	1	8				223,700		223,700			0.130	
大阪府	1	1				10,000		10,000			0.130	
大阪府	4	4				43,000		43,000			0.130	
大阪府	9	12			1	241,850		241,850			1.430	
大阪府	1	2				184,000		184,000			0.890	
大阪府	3	8				44,800		44,800			0.260	
大阪府	4	5				114,550		114,550			0.650	
大阪府	8	6				84,000		84,000			0.650	
大阪府	2	4				49,500		49,500			0.260	
大阪府	2	2				80,000		80,000			0.890	
大阪府	8	9				218,050		218,050			1.170	
兵庫縣計	57	57			2	1,703,250		1,703,250			6.240	
兵庫縣	8	8				507,850		507,850			0.780	
兵庫縣	7	7				287,650		287,650			0.780	
兵庫縣	21	21				779,150		779,150			2.110	
兵庫縣	1	1				10,000		10,000			0.130	
兵庫縣計	87	87				1,564,650		1,564,650			2.800	
兵庫縣	4	2				805,650		805,650				
兵庫縣	28	28				2,218,000		2,218,000			2.120	
兵庫縣	4	4				564,700		564,700			0.390	
兵庫縣	14	14			1	530,450		530,450			1.820	
兵庫縣	8	8				65,900		65,900				
和歌山縣計	53	51			1	3,694,700		3,694,700			5.290	
和歌山縣	249	244			8	17,015,650		17,015,650			24.260	
四十二年	530	463			11	62,563,950		62,563,950			50.570	
四十一年	861	339			7	39,670,330		39,670,330			21.160	
三十九年	303	271			8	19,740,120		19,740,120			22.120	
三十八年	119	100			2	12,829,500		12,829,500			11.310	

稅務署名	犯則總員	通告者	告				罰金	科料	合計	追徴金	沒收品價格	犯則處分費
			直=告發	通告不執行	通告不執行	通告不執行						
東京府北	1	1				50,000		50,000				
東京府北	5	5			1	50,000		50,000				
五茨	1	1				50,000		50,000				
五茨	5	5				50,000		50,000				
五茨	1	1				100,000		100,000				
五茨	5	5				100,000		100,000				
大阪府計	6	6			1	100,000		100,000				
大阪府	1	1				30,000		30,000		0.800	0.130	
兵庫縣計	9	8				65,000		65,000		0.800	0.260	
兵庫縣	2	1				5,000		5,000			0.130	
兵庫縣	1	1				30,000		30,000				
和歌山縣計	15	8			1	165,000		165,000		0.800	0.260	
四十二年	9	8			1	236,000		236,000		0.590	1.040	
四十一年	10	10			1	335,000		335,000			0.780	
三十九年	14	9			8	458,000		458,000			0.650	
三十八年	1	1				30,000		30,000			0.130	

四十二年 90. 間接國稅犯則行為別人員表 其三

砂糖消費税法

税務署名	消費税納付額又ハ 砂糖消費税額又ハ 砂糖消費税額引取 リタル者	砂糖消費税額又ハ 砂糖消費税額引取 リタル者	砂糖消費税額又ハ 砂糖消費税額引取 リタル者	砂糖消費税額又ハ 砂糖消費税額引取 リタル者	計
東西南北	1			2	3
10				6	16
道水					
田林道計		1			1
戸宮丹田石				8	20
11		1		2	2
川路野郡岡山原山水計					
兵庫縣計				2	2
兵庫					
和歌山縣計					
和歌山					
12		9	10		31
四十年		6	1		7
三十九年	1				4
三十八年	1				1

四十二年 90. 間接國稅犯則行為別人員表 其四

酒税法

税務署名	酒税納付額又ハ 酒税額引取 リタル者	酒税納付額又ハ 酒税額引取 リタル者	酒税納付額又ハ 酒税額引取 リタル者	酒税納付額又ハ 酒税額引取 リタル者	酒税納付額又ハ 酒税額引取 リタル者	計	備考
東西南北							
道水							
田林道計							
戸宮丹田石							
川路野郡岡山原山水計							
兵庫縣計							
兵庫							
和歌山縣計							
和歌山							
101		1			1	103	
四十年	290			7	4	301	
三十九年	108	1		2	2	109	
三十八年	92	1		6		99	
三十七年	64	2		3	1	71	

稅務署名	證書帳簿ニ相當印紙ヲ貼用セズ又ハ稅印ノ押捺ヲ受ケタル者	稅法第九條ノ規程ニ違背シタル者	計	備	考
東西南北	7		7		
玉	6		6		
茨	2		2		
澁木	12		12		
和田	12		12		
田林					
大府計	39		39		
戸宮	1,263		1,263		
丹田	138		138		
石	155		155		
三	42		42		
川	133		133		
古	831		831		
加	681		681		
上	496		496		
野	406		406		
郡	177		177		
阿	152	2	154		
山	106		106		
阿	82	1	83		
原	74		74		
山	107		107		
水	445	2	447		
兵庫縣計	4,728	5	4,733		
其	49		49		
三	1		1		
高	8		8		
古	58		58		
廣	17		17		
野	13		13		
山	1		1		
河	2		2		
後	21		21		
坊	54		54		
通	4,579	5	4,584		
官					
和歌山縣計					
總					
十一年	3,039	12	3,050		
十四年	2,402	5	2,407		
三十九年	1,585		1,585		
三十八年	1,463	5	1,468		

稅務署名	免許ヲ受ケスシテ製造シタル者	關稅ノ輸入シテ關稅ノ納付セズシテ消費シタル者	關稅ノ輸入シテ關稅ノ納付セズシテ消費シタル者	計	備	考
東西南北						
玉	1			1		
茨	1			1		
澁木						
和田						
田林						
大府計	2			2		
戸宮						
丹田						
石						
三						
川	1			1		
古						
加						
上						
野						
郡						
阿						
山						
阿						
原						
山						
水						
兵庫縣計	2			2		
其						
三						
高						
古						
廣						
野						
山						
河						
後						
坊						
通						
官						
和歌山縣計						
總	4			4		
十一年	7			7		11
十四年	6	2		8		11
三十九年	12			12		12
三十八年	8			8		11

四十二年度

91. 内國稅徵收

Table with 11 columns: 種別, 勅任給, 俸給, 及, 諸給, 給, 贈賞, 賞, 計, 贈賞, 修繕費. Rows include total and year-by-year breakdown (四十一年度 to 三十八年度).

備考 (1) 本年度ノ員數ハ官制改正前(四十二年十一月五日)元神戶稅務監督局ニ於テ支拂濟ニ係ルモノノ十分ノ六ヲ併算シ (2) 四十一年度以前ノ分ハ元大阪局ニ係ルモノノニシテ掲記シタルモノトス

四十二年度

92. 内國稅徵收

Table with 11 columns: 種別, 俸給及諸給, 贈賞, 修繕費, 賠償及訴訟費, 旅費, 雜給及雜費, 所得稅調查費, 營業稅調查費, 相續稅調查費. Rows include various taxes like 地租, 所得稅, 酒稅, etc., and a year-by-year breakdown.

費現計額表

外費ハ臨時事務費ナリ

Table with 11 columns: 賠償及訴訟費, 旅費, 雜給及雜費, 所得稅調查費, 營業稅調查費, 相續稅調查費, 市町村交付金, 滯納及罰金, 印紙札類, 災害地租免除分, 名寄帳整理費, 合計. Rows include total and year-by-year breakdown.

タルモノトス

費稅別表

外費ハ臨時事務費ナリ

Table with 11 columns: 市町村交付金, 滯納及罰金, 印紙札類, 災害地租免除分, 名寄帳整理費, 合計, 稅額, 税金百圓ニ對スル徵收費, 備考. Rows include various taxes and their collection rates, with detailed notes in the備考 column.

93. 職 員

局 署 名	高 等 官						合 計	判 任 官		
	勅任官	委 任 官				合 計		屬	技 手	計
	局 長	監督官	監督官補	税務官	技 師					
監督局	1	1	8		2	6	7	89	14	53
税務署										
東				1		1	1	26	4	30
西				1		1	1	28	1	29
南				1		1	1	29		32
北				1		1	1	29		32
五				1		1	1	20	2	22
茨				1		1	1	21		21
津				1		1	1	21	1	22
野				1		1	1	13	1	14
宮								18		18
住								20		20
神				1		1	1	46	1	47
西				1		1	1	46	4	50
伊								12		12
三								8		8
明				1		1	1	15		15
社				1		1	1	16	1	17
古								11		11
加				1		1	1	16	1	17
野								13		13
上								11		11
野				1		1	1	18		18
田								10		10
山								7		7
岡								10		10
山								9		9
木								16		16
更				1		1	1	26	1	27
輪								18		18
城				1		1	1	28		23
野								19		12
山				1		1	1	22	2	24
河								20		20
津								10		10
波								18		18
坊								12		12
邊								11	1	11
宮										
計				17		17	17	651	20	671
局署總計	1	1	8	17	2	23	24	600	24	724

表 其 一

(1) 隔月一日現在を指す
 (2) 合計は計課外費は既載せず
 (3) 某官の主たる一カに計算ス

見習員	嘱託員	雇 員			巡 視	給 仕	職 工	小 使	總 計	備 考
		常 雇	臨時雇	計						
1	1	24		24	5	7	18	6	124	
		8	8	16	1	1		8	52	
		8	8	16	1	1		8	51	
		10	8	18	1	1		8	56	
		8	10	24	1	1		8	62	
		7		7		1		2	33	
		6		6		1		2	31	
		7	2	9		1		2	35	
		4	2	6				1	23	
		3	2	5				1	19	
		6		6				2	28	
	1	22	7	29	1	2		6	87	
		5		5		1		8	60	
		5		5				1	18	
		4		4				1	13	
		9		9		1		5	28	
		11		11		1		1	31	
		7		7				2	20	
		10		10		1		8	32	
		10		10				2	25	
		6		6				1	18	
		7		7		1		2	24	
		5		5				2	17	
		4		4				1	12	
		10		10				2	17	
		4		4				1	14	
		10		10				2	28	
		6	3	9		1		2	40	
		5		5				2	25	
		6		6		1		2	33	
		5		5				1	18	
		5	5	10		1		3	39	
		4		4				2	26	
		3		3				1	14	
		4		4				1	18	
		4		4				1	17	
		4		4				2	17	
	1	237	61	296	5	15		73	1,083	
1	2	261	61	322	10	25	13	81	1,207	

四十二年

93. 職員

種別	任									
	勅任官 局長 三千圓	監督官 六千四圓	監督官 七千四圓	監督官 八千六圓	補計	六等 六千四圓	六等 六千一圓	六等 六千二圓	全三等	七等 七千四圓
高等官										
局長	1	1	2	1	3					
計	1	1	2	1	3	1	2	1		

93. 職員

種別	月俸又												
	二級	三級	四級	五級	六級	四十三圓	七級	三十七圓	八級	三十三圓	三十二圓	三十一圓	九級
局長													
監督官		0	5	7		7		4		2		4	
計	1	7	12	20		15		80		30		42	
技手		13	17	30		22		90		41		46	
局員			3	4		2		2		1			
計				1				0		1		2	
見習員			3	5		2		5		2		2	
局員													
計													
合計	1	13	20	41		24		98		43		48	

93. 職員

種別	月俸又										月手当								
	四十三圓	三十三圓	三十二圓	三十一圓	三十圓	二十九圓	二十八圓	二十七圓	二十六圓	二十五圓	二十四圓	二十三圓	二十二圓	二十一圓	二十圓	十九圓	十八圓	十七圓	計
嘱托員																			
局長																			1
計																			1
雇員巡視																			2
局長	1		1				2	5	5	3	4	1	3		1	2			28
計	1	1	1	1	1	1	2	5	10	20	36	62	87	20	16	6	2	2	24
給仕小使																			
局長	1	1	1	1	1	1	2	10	17	32	42	63	40	29	17	8	2	2	270
計	1	1	1	1	1	1	2	10	17	32	42	63	40	29	17	8	2	2	270
職工																			
局長																			
計																			
合計	1	1	1	1	1	1	2	10	17	32	42	63	40	29	17	8	2	2	270

表 其二 高等官

官										總計	俸給平均 年額
八等 五千圓	八等 六千圓	八等 七千圓	八等 八千圓	計	七等 七千圓	七等 八千圓	計	合計	總計		
						1	1	2	0	7	1,507,148
4	2	2		17				17	17	1,100,000	
4	2	2		17	1	1	2	23	24	1,213,750	

表 其三 判任官及見習員

月俸又											合計	俸給平均 年額	
二十圓	十級	二十二圓	二十一圓	十一級	十八圓	十九圓	十八圓	十六圓	十五圓	十二圓			
				3		1						39	583,846
52	57	27	58	51	40	54	67	12	2		651	828,467	
52	57	27	61	51	41	54	67	12	2		690	844,423	
1		1										14	520,286
5	4		1									20	378,900
6	4	1	1									34	494,118
												1	144,000
												1	144,000
58	61	28	62	51	41	54	67	12	2	1	725	848,353	

表 其四 其他

日給													合計	俸給 平均年額
七十圓以上	七十圓全	六十圓全	六十圓全	五十圓全	五十圓全	四十圓全	四十圓全	三十圓全	三十圓全	二十五圓全	二十圓全	十圓全		
													1	240,000
													1	180,000
													2	210,000
						1							20	180,000
		1	1	2	4	12	31	4	1	4			61	308,000
		1	1	2	4	13	31	4	1	4			62	332,000
1	1		1	2	4	3	2		1		2	1	18	171,956
1	1		1	2	4	3	2		1		2	1	18	171,956
1	1	1	2	4	8	19	40	27	18	11	9	23	146	445,165

94. 戶數人口表

稅務署名	郡市別	戶數	人口	稅務署名	郡市別	戶數	人口
東西南北	大坂市東區	68,497	246,166	豐岡	城崎郡	14,525	76,587
	西區	58,225	305,460		出石郡	5,167	27,148
	南區	103,790	353,501		計	19,692	103,735
	北區	46,578	263,313		美安郡	9,439	47,533
大坂市計	大坂市計	277,085	1,203,476	和田山	朝來郡	7,069	37,869
	東成郡	18,954	92,383		計	16,508	85,402
玉造	西成郡	21,256	108,525	村岡	美力郡	8,775	47,919
	計	40,204	200,908		水上郡	15,722	79,933
茨木	三島郡	14,152	78,817	篠山	多紀郡	9,710	51,323
	豐能郡	9,320	51,684		津名郡	22,635	124,806
堺	堺市	23,472	130,501	洲本	三原郡	12,901	72,861
	北區	11,333	61,426		計	35,536	197,697
岸和田	泉南郡	18,707	108,934	兵庫縣計	兵庫縣計	892,538	2,004,626
	計	30,060	170,360		奈良市	7,002	33,694
住道	南河內郡	20,026	132,221	奈良	涌上郡	7,038	42,455
	中河內郡	18,632	112,875		生駒郡	11,227	70,809
大阪府計	北河內郡	17,815	111,081	三輪	山邊郡	6,670	40,158
	計	32,641	194,992		計	31,937	157,116
神戶	神戶市	442,140	2,111,133	高市郡	廣城郡	12,547	78,547
	武庫郡(山田村)	99,904	387,915		宇陀郡	6,720	40,807
西宮	山田村(廣畑村)	2,800	14,633	高市郡	計	19,267	119,354
	計	102,704	402,548		高市郡	7,030	49,535
伊丹	武庫郡(山田村)	15,398	84,930	吉野	北高城郡	9,032	67,446
	川邊郡	15,079	84,127		南高城郡	5,219	31,104
明石	有馬郡	7,390	42,552	吉野	宇智郡	4,170	25,312
	明石郡	14,375	79,831		計	26,061	173,307
社	美濃郡	6,400	39,141	湯淺	吉野郡	16,104	99,060
	計	20,781	115,972		湯淺縣計	93,359	579,527
加古川	加東郡	8,991	54,579	和歌山	和歌山市	15,781	78,370
	多可郡	7,088	38,066		海草郡	22,462	133,531
姫路	加西郡	7,774	44,704	粉河	計	38,243	211,901
	計	23,923	137,349		那賀郡	17,589	96,728
龍野	加古郡	11,440	63,860	湯淺	伊都郡	11,771	72,365
	印南郡	8,919	52,715		計	29,363	169,093
上郡	計	20,359	116,575	湯淺	有田郡	13,159	73,926
	姫路市	9,277	38,008		日高郡	16,266	92,484
龍野	神戶郡	17,006	100,860	和歌山縣計	西牟婁郡	17,702	96,904
	神崎郡	10,384	61,951		東牟婁郡	16,552	96,906
上郡	計	36,667	200,825	總計	和歌山縣計	131,363	731,023
	揖保郡	17,798	97,392		總計	1,059,700	5,459,309
上郡	赤松郡	10,081	58,431	四十年	1,049,947	5,261,419	
	計	27,579	155,823	三十九年	1,002,692	5,157,569	
上郡	赤松郡	11,083	63,218	三十八年	976,400	5,060,876	
	佐用郡	5,663	31,728	三十八年	903,531	4,946,592	
上郡	計	16,746	94,946				

明治四十四年八月十一日印刷

明治四十四年八月十五日發行

大阪稅務監督局

14, 4-367

144
865

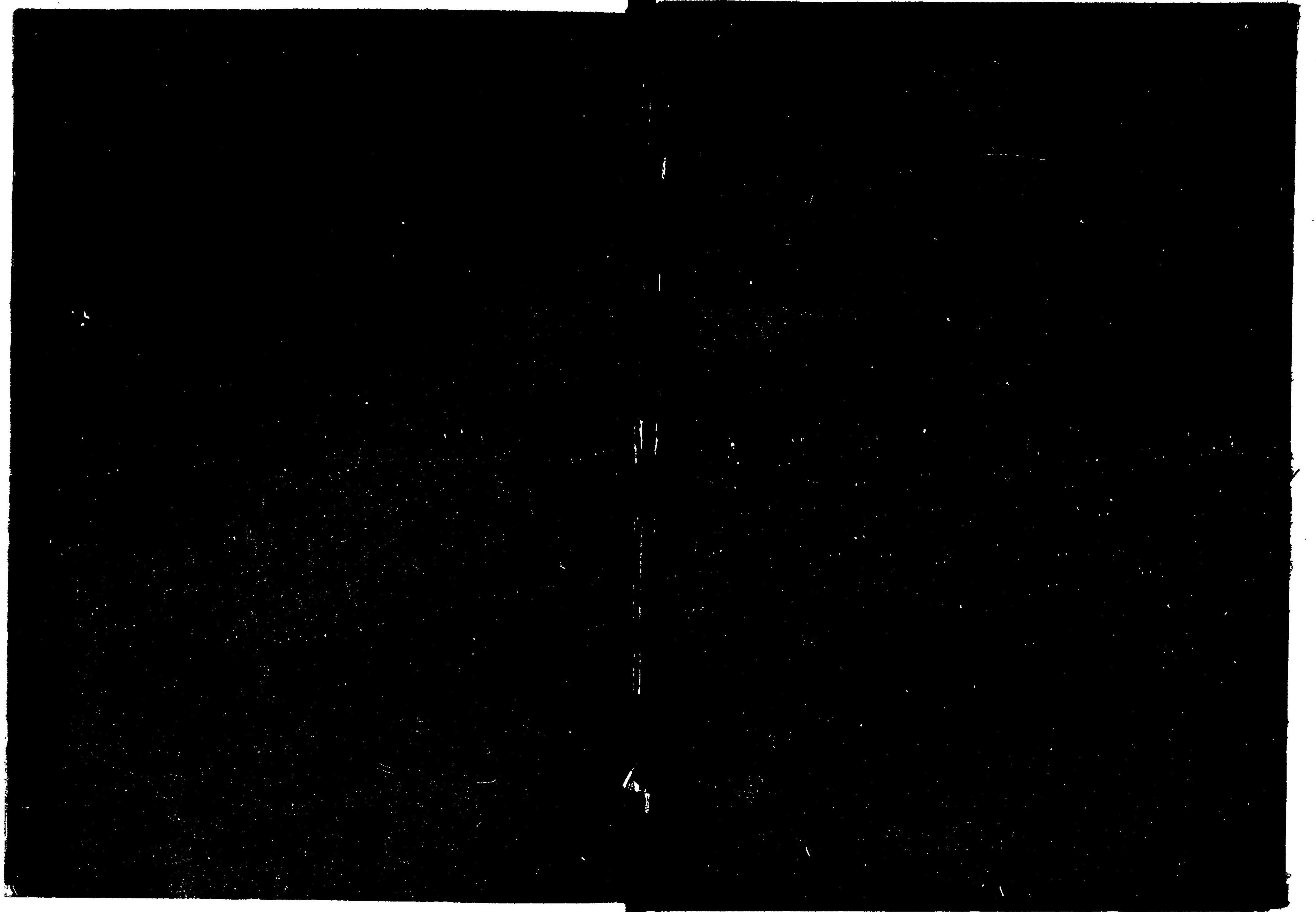

14.4
367

040457-000-4

14.4-367

大阪稅務監督局統計書 第1回(明治42年度)

大阪稅務監督局

M44.8

BDE-0038



144

367