

Minder om mægtige Tiere i Fortiden. Ridderfalsen i den østre Flod vedligeholdes ikke; Indgangen til den er i et Laarn, der er opført ind mod Gaarden. Under Ridderfalsen skal Borgfængslet have ligget. De grundmurede Ladebygninger med

tallede Gable ere ifølge Indskrifterne I. W. 1611 og E. M. S. 1636 deels opførte af Jakob Ulfeld deels af Ellen Marsvin. Govebygningens Mure ere gule, den nordre Flod med hvide Prydelser; Ladebygningerne ere røde.

Goldkøbenhavn ligger i en smuk Egn med mange rige Afveglinger, hvortil den nære Bugt nyder sit betydelige Bidrag. Fra en Bakke i Vest nyder man en vid Udsigt over Egnen; det her givne Prospect er taget fra Bakkens Fod.

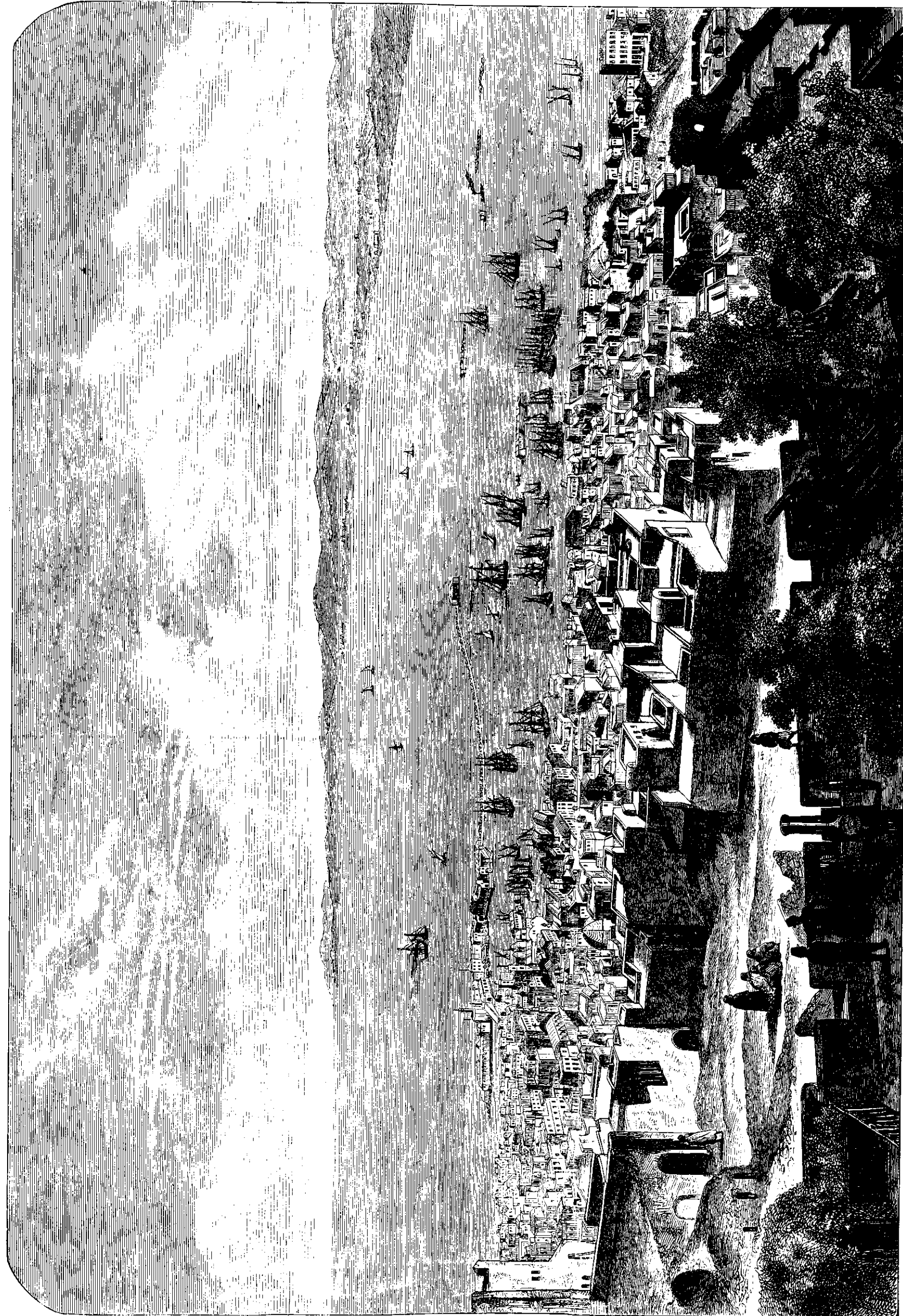

Algier.

Skizzer fra Corvetten „Heimdals“ Middelhavstogt.

III.

Den 18de November stode vi ud fra Maltas Havn, kæmpede os, som sædvanligt, op imod Modvind og daarligt

Veir, og antraede den 22de paa Neapels Kyst. De almindelige Udslyngter til Vesuv og Pompeji vare allerede aftalte, men Skibnen vilde det anderledes; den følgende Morgen begyndte det at friske op, den aadne Kyst var under disse Omstændigheder en slet Liggeplads, vi lettede derfor og gik tilfjædes.

Den 29de om Morgenen fik vi den høie, vilde, forrevne, afrikanske Kyst ifigte, og hvis vore Løfere søle Ryst dertil, vilde vi idag indbyde dem til at følge med os ind til Algier, og paa samme Tid som vi, der befæe den endnu kun for et halvt Aarhundrede siden saa høit frygtede Kysterrede for de