Kodak Gray Scale

C Y M

© Kodak, 2007 TM: Kodak

A 1 2 3 4 5 6 M 8 9 10 11 12 13 14 15 B 17 18 19

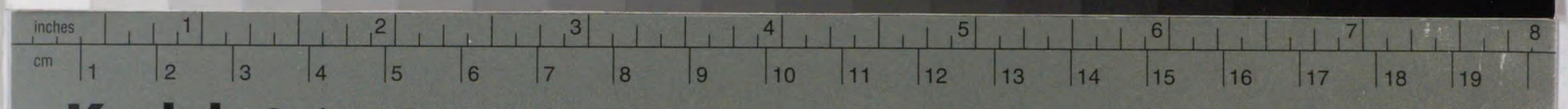

Kodak Color Control Patches

© Kodak, 2007 TM: Kodak

Blue Cyan Green Yellow Red Magenta White 3/Color Black

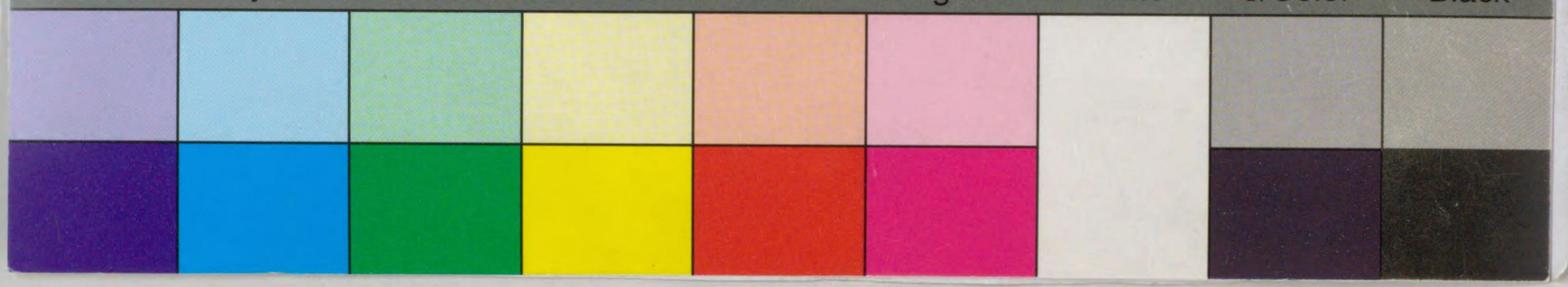

#094
12
5

帝國圖書館藏

大・十八・納本・昭和十二

乾象歷

二儀 天地謂之二儀

古天地未割陰陽不分渾沌如鷄子而合
乎其清陽者薄靡為天其重濁者淹
滯為地故天先成地後定然後神聖坐
其中焉 書出淮南子并日本紀矣

四天

春蒼天　夏昊天　秋旻天　冬上天

九天

中央鈞天　東蒼天　東南陽天　南炎天

西南朱天　西夏天　西北幽天　北玄天

東北愍天

兩曜　日月謂之兩耀

古伊弉諾尊伊弉冉尊共議曰吾已生天人所

國及山川草木何不生天下之主乎於是生日

神號大日靈貴也此子光華明彩照徹六

合之內當早送于天授以天上之事　日　是日　本紀矣

三光　日月星謂之三光　一云三辰

日觀世音為寶光　月淨大勢作名月

星虛宣藏号普光

說云天地初開之時未有日月星辰有天人

来下照除尒時人民号十苦惱於是阿弥陀佛
遣二菩薩一名寶應聲二名寶吉祥即伏羲
女媧也共相議向第七天取七寶来造日月星辰
廿八宿照天下而以日月星宿西行者一切人
天盡瞽首阿弥陀佛是也 出須弥四域注造天地染并法花久句等 昭抄
私云觀經十六想觀之初說日想觀恐此之意歟
又俱舍頌云日月迷廬半 五十一 五十 夜半日沒中

日出四洲等 釋云日月出持雙山頂齋 注弥山
半腹去此四方由旬 日五十一由旬 下西大珠成 故能奬能照 月五
十由旬 下西水珠所成 故能冷能照 星宿小者唯一俱盧舍宿大
者十六由旬云々 又北洲夜半東洲日出西洲日沒
南洲日中東洲日沒西洲日出此四時等餘例
丁和
五星 一云五緯

東木歲星名青龍　南火熒惑為朱雀

中央土鎮星勾陳　西金太白謂白虎

北水辰星此[illegible]

今東北初日月為七曜此初曜暖計都為九執

七曜直日

日曜

祥官習戒持呪行醫遠行沒齊祈神合藥內為入

学見大人洗頭割里作宅種樹取火皆遂但不貴

作誓行毒為

月曜

修善作藥裁衣造家安座穿渠修井竈賣

買內財洗頭割里著新衣并吉但嫁娶入宅

詰支和情出行不宜

火曜

決罪取賊作欺誑買金牛動兵修戎具有賊
詐訟令藥種田樹成誓吸攪調馬療病吉但
誓財嚴責著新衣洗頭割甲入宅結吏火
下出財為

水曜

入學事師長作工伎是奉債出行伏雛割甲
剃頭吉但造宅舍戰鬪妄語卜問作誓為

木曜

今日度求善知識入學礼拜修福布施請謁
結吏入宅著新衣沐髮種藥木調身馬買
奴婢嫁娶修倉內財一切善事吉但作誓
作賊妄語爭競女為 必イ

金曜

見大人官長沐浴冠帶結吏置膳著新衣

友會宜但入宅畋獵并戰不吉

土曜

修園圃買賣田宅合藥伏惡致火立寺

作竈入宅舉衰鞍馬內倉吉但結婚

冠帶出行藥服藥著新衣為

廿八宿

角亢旦房心尾箕東 斗牛女虛危室壁北

奎婁胃昴畢觜參西 井鬼柳星張翼軫

諸云畢翼斗壁安重宿 觜角房奎和善宿

參柳心尾惡害宿 鬼軫胃婁 參逢宿

星張箕室猛惡宿 井亢女虛危輕躁

昴旦二宿對柔宿

安重宿 造宮闕館寺舍園林倉庫及諸善事皆大吉但遠行造酒剃頭剪甲博戲為

和善宿 入學堂垣習藝受咒對君亦相冠帶出行服藥交開及諸善事皆大吉

惡宮宿 圍城徵兵略賊支陣破敵及殺罪人
放毒藥調象馬一切猛事吉
急速宿 賣買出行調畜習鷹狗殺者
入學受業一切急速事大吉
猛惡宿 劫掠樗博斷決射猶祭天斷神
構闕放毒一切銀錐事吉
輕躁宿 棄象馬種蒔服藥棹舟渡水
浮江和惡徵納一切輕捷事吉
對柔宿 沒齊腔五行鍛鍊爐冶及金善金惡帶
對柔宰苦之事吉或云平等宿生也

朔日宿

室奎胃畢 參鬼張角 旦心斗虛 十二月朔日次一

推旱雨

四月朔以後雨

一日井泉枯 二日得自如 三日弃犁鋤 四日決溝渠
五日傍山居 六日人成奠 七日騎木驅 八日倉庫空
一三小雨小旱
大雨大旱

元日雨

歲旦雨向田 午雨屋中眠 雲東行路通

雲南雨湛〻　雲北人乘木　雲西馬踏泥

[illegible]

十干吉凶

甲日不治舍　乙日不納食錢　丙日不捐灰　丁日不刑以　戊日不刑日

己日不問病　庚日不經絡　辛日不上以　壬日不養書　癸日不浣衣

乙晴損

甲乙日　寅卯立　己午命　丑未辰戌罰　申酉刑　亥子德

丙丁日　寅卯德　己午立　丑未辰戌命　申酉罰　亥子刑

戊己日　寅卯刑　己午德　丑未辰戌立　申酉命　亥子罰

庚辛日　寅卯罰　己午刑　丑未辰戌德　申酉立　亥子命

壬癸日　寅卯命　己午罰　丑未辰戌刑　申酉德　亥子立

義日子生母之日 支生 干日 甲子丙寅木數也

保日母生子之日 干生 支日 庚子壬寅木數也

制日母勝子之日 干剋 支日制 甲戌壬午木數也

子骨日 欲和順長下教化百民不合海内和合用和保之日

三宮神 藏明 神右 真人火鏡 大吉

方隅歷

離宮新

坤氏日新 庚

乾上斷 辛

巽下新 乙

震下連 甲

艮上連

坎中連

乾消連

丙 丁 巳 午 未 申 辰 酉 卯 戌 寅 亥 丑 子 癸 壬

八卦 傍道

離中斷 坤背斷 允上斷 乾背連 坎中連 艮上連 震下連 巽下斷

一	二	三	四	五	六	七	八
八	九	十	十一	十二	十三	十四	十五
十六	十七	十八	十九	二十	廿一	廿二	廿三
廿四	廿五	廿六	廿七	廿八	廿九	三十	卅一
卅二	卅三	卅四	卅五	卅六	卅七	卅八	卅九
四十	四十一	四十二	四十三	四十四	四十五	四十六	四十七
四十八	四十九	五十	五十一	五十二	五十三	五十四	五十五
五十六	五十七	五十八	五十九	六十	六十一	六十二	六十三
六十四	六十五	六十六	六十七	六十八	六十九	七十	七十一
七十二	七十三	七十四	七十五	七十六	七十七	七十八	七十九
八十	八十一	八十二	八十三	八十四	八十五	八十六	八十七
八十八	八十九	九十	九十一	九十二	九十三	九十四	九十五
九十六	九十七	九十八	九十九	百	百一	百二	百三
百四	百五	百六	百七	百八	百九	百十	百十一
百十二	百十三	百十四	百十五	百十六	百十七	百十八	百十九

遊羊 離 坤 兌 乾 坎 艮 震 巽

禍害 艮 震 坎 巽 兌 離 坤 乾

施命 乾 坎 震 離 坤 巽 [illegible] 艮

鬼吏 坎 震 離 巽 坤 離 乾 兌

生氣 震 艮 乾 兌 巽 坤 離 坎

奏者 坤 離 艮 坎 坎 兌 坎 離

天醫 兌 巽 離 震 艮 坎 乾 坤

福德 巽 兌 坤 艮 震 乾 坎 離

襄日 寧 留 子午 辰 某 某 留 辰

謂遊年福害飽命冤吏而生當避之其王相
時慎勿往衣服原藥勿用其方也一云其鄉
隨其物類去舍三十步內雖身不往害人
作病 今案動土造作遠行市買逃其遊年下仕
已避病嫁娶移徙等不可為
佛神大吉士氣 一云讀命求利療病遷移皆可悟

又著其方衣 離朱 坤黃 兌白 乾黃
坎黑 艮紅 震青 巽綠 者福德 皆
百事吉慶天醫方避病遊師吉襄日時廢
事忌之但修善出行宜之

王勢 立春 艮王 震相 春分 震王 巽相 立夏 巽王 離相 夏至 離王 坤相
立秋 坤王 兌相 秋分 兌王 乾相 立冬 乾王 坎相 冬至 坎王 艮相

謂伴方各卅五日間造作犯五大為雖當三白九
紫吉方無犯也

保安四年 癸卯

卯一 壬寅	十三 庚丑	廿五 戊卯	卅七 丙丑	卌九 甲卯	六十一 壬丑	七十三 庚卯	八十五 戊丑
寅二 辛卯	十四 己卯	廿六 丁子	卅八 乙卯	五十 癸子	六十二 辛卯	七十四 己子	八十六 丁丑
丑三 庚子	十五 戊辰	廿七 丙辰	卅九 甲辰	五十一 壬辰	六十三 庚辰	七十五 戊辰	八十七 丙卯
子四 己辰	十六 丁寅	廿八 乙巳	四十 癸寅	五十二 辛丑	六十四 己寅	七十六 丁巳	八十八 乙寅
亥五 戊丑	十七 丙卯	廿九 甲丑	卌一 壬寅	五十三 庚丑	六十五 戊卯	七十七 丙巳	八十九 甲卯
戌六 丁丑	十八 乙子	卅 癸卯	卌二 辛卯	五十四 己卯	六十六 丁子	七十八 乙卯	九十 癸子
酉七 丙卯	十九 甲辰	卅一 壬辰	卌三 庚子	五十五 戊辰	六十七 丙巳	七十九 甲辰	九十一 壬辰
申八 乙寅	廿 癸丑	卅二 辛寅	卌四 己辰	五十六 丁寅	六十八 乙巳	八十 癸寅	九十二 辛巳
未九 甲卯	廿一 壬丑	卅三 庚卯	卌五 戊丑	五十七 丙卯	六十九 甲丑	八十一 壬寅	九十三 庚丑
午十 癸子	廿二 辛卯	卅四 己子	卌六 丁巳	五十八 乙巳	七十 癸卯	八十二 辛卯	九十四 己子
巳十一 壬辰	廿三 庚辰	卅五 戊辰	卌七 丙卯	五十九 甲辰	七十一 壬辰	八十三 庚子	九十五 戊辰
辰十二 辛巳	廿四 己寅	卅六 丁丑	卌八 乙辰	六十 癸丑	七十二 辛寅	八十四 己辰	九十六 丁寅

属星歴

當年星　又曰四火　羅土水金火計五　日月木曜三皆吉

羅睺星五　一十九　廿八　卅七　四十六　五十五　六十四　七十三

土曜（ヨウ）五　二十　廿九　卅八　四十七　五十六　六十五　七十四

水曜五　三十一　卅　卅九　四十八　五十七　六十六　七十五

金曜五　四十二　卅一　四十　四十九　五十八　六十七　七十六

日曜吉　五十三　卅二　四十一　五十　五十九　六十八　七十七

火曜五　六十五　廿四　卅三　四十二　五十一　六十　六十九　七十

計都五　七十六　廿五　卅四　四十三　五十二　六十一　七十　七十九

月曜吉　八十七　廿六　卅五　卅四　五十三　六十二　七十一　八十

木曜吉　九十八　廿七　卅六　四十五　五十四　六十三　七十二　八十一

諸云日月木三吉餘六皆不善

本人命星　頃云

貪巨祿文廣武破

子　丑　寅　卯　辰　巳　午　未　申　酉　戌　亥

初子後午中五逆

產經曰子屬貪狼星
其人貪財彊腹宜為吏富貴
秩二千石無憂患壽百歲

丑亥屬巨門星
其人勇悍彊梁為衆人師宜為吏缺
六百石無憂患多病壽八十八歲

寅戌屬祿存星
其人多護敬人不死傷人不論人欲謀之
還受其殃秩二千石壽七十七歲

卯酉屬文曲星
其人好多善便習事小心動慎宜為吏秩
六百石若憂壽六十六歲

辰申屬廉貞星
其人小心有誠信不負士宜為吏
若貪少貴賤壽七十七歲

巳未屬武曲星
其人彊腹自用有武力宜吏士
樂秩千石無憂患壽八十八歲

午屬破軍星
其人有威將所人之主為人師所人歸之
富貴秩百石無憂患壽九十九歲

緣佛

子 微妙勢 丑 陀羅尼并 寅 辨將 卯 華所 辰 久殊 巳 北藏

午 按檀摩尼 未 摩利支天 申 觀音 酉 陀羅 戌 誤大勢 亥 陀勒

命木穀 論曰初度午中立道

黍 粟 稻 麦 麻 豆 小豆

桐 槐 楡 棗 棗 李 杏

子 丑 寅 卯 辰 巳 午

亥 戌 酉 申 未

論云 牛 丑 二ノ十 人 力

五木

楡柳棗杏 柞楢槐檀 季夏棗石

今案圖書今云春事楡柳火 夏採棗杏火

秋事柞楢火冬採槐檀火季夏棗柘火

論語曰ら丶

戚時表　傍通

大歲　唐虞曰載（取物終亦始也）夏曰歲（取歲星行一次）殷曰祀（取四時一終）

周曰年（取米一熟）又十二年曰紀四年曰世（亦云父子曰世）

甲　閼逢　乙　旃蒙　丙　柔兆　丁　旌圉（圉魯反）　戊　著雍

己　屠維　庚　上章　辛　重光　壬　玄黓（位狄反）　癸　昭陽

子　困敦　丑　赤奮若　寅　攝提格　卯　單閼　辰　執徐　巳　大荒落

午　敦牂　未　協洽　申　涒灘　酉　作咢　戌　閹茂　亥　大淵獻

歲次

子　玄枵　星紀　析木　大火　壽星　鶉尾

午　鶉火　鶉首　實沈　大梁　降婁　陬訾

時

夜半　鷄鳴　平旦　日出　食時　禺中

日中　日昳　晡時　日入　黃昏　人定

律　正二三四五六七八九十十一十二月

風　春谷風　夏凱風　秋泰風（又高風）　冬朔風

四氣 春青陽 夏朱明 秋白藏 冬玄英

三伏 夏至後三庚 力初伏 夏至後四庚 卒伏 立秋後第庚 力後伏

節氣

芒氣 節氣 七十二候 初次末 六十四卦 始中泛

芒氣 中氣 七十二候 初次末 六十四卦 始中泛

立春二月節 初東風解凍 始侯小過外 次蟄虫始振 末奠之次 中大夫蒙 終卿益

雨水二月中 初獺祭魚 始公漸 次鴻鴈來 末草木萌動 中辟泰 終侯需外

驚蟄二月節 初桃始華 始侯需外 次倉庚鳴 末鳶化為鳩 中大夫隨 終卿晉

春分二月中 初玄鳥至 始公解 次雷乃發聲 末始電 中辟大壯 終侯豫內

清明三月節 初桐始華 始侯豫外 次田鼠化為鴽 末虹始見 中大夫訟 終卿蠱

穀雨三月中 初萍始生 始公革 次鳴鳩拂其羽 末戴勝降桑 中辟夬 終侯據內

立夏四月節 初蝼蟈鳴 始侯據外 次蚯蚓出 末王瓜生 中大夫師 終卿比

小滿四月中 初苦菜秀 始公小畜 次靡草死 末小暑至 中辟乾 終侯大有內

芒種五月節 初蟷蜋生 始侯大有外 次鵙始鳴 末反舌無聲 中大夫家人 終卿井

夏至五月中　初鹿角解　次蟬始鳴　未半夏生
始不感　中碎姤　從使斷內

小暑六月節　初溫風至　次蟋蟀居壁　未鷹乃學習
始使斷　中大夫豐　從鳥復

大暑六月中　初腐草為螢　次土潤溽暑　未大雨行
始不履　中碎道　從使常內

立秋七月節　初涼風至　次白露降　未寒蟬鳴
始使常　中大夫苟　從鳥同人

處暑七月中　初鷹乃祭鳥　次天地始肅　未禾乃登
始不損　中碎否　從使無內

白露八月節　初鴻鴈來　次玄鳥歸　未群鳥養羞
始使與　中大夫萃　從鳥大畜

秋分八月中　初雷乃收聲　次蟄虫坏戶　未水始固
始不責　中碎觀　從使歸妹內

寒露九月節　初鴻鴈見　次菊有黃花　未草木黃落
始歸妹　中大夫無妄　從鳥噬嗑

霜降九月中　初戲乃祭獸　次草木黃落　未蟄虫咸俯
始不困　中碎剝　從使艮內

立冬十月節　初水始冰　次地始凍　未野鷄入大水為蜃
始使艮　中大夫既濟　從鳥噬嗑

小雪十月中　初虹藏不見　次天氣上騰地氣下降　未閉塞而成冬
始不大過　中碎坤　從使未濟內

大雪十月節　初鶡鳥不鳴　次武始交　未荔挺出
始使未濟　中大夫蹇　從鳥頤

冬至十月中　初蚯蚓結　次鹿角解　未水泉動
始不中孚　中碎復　從使屯內

小寒十一月節　初鴈北鄉　次鵲始巢　未野鷄始雊
始使屯　中大夫謙　從鳥睽

大寒十二月中　初候 鶏始乳　次候 鷙鳥厲疾　末候 水沢腹堅
中孚 睽　終信 小過 内

月倭名

正月　俗説云正月ハ三陽黄賤代亥祓祝礼各信和親故睦
此月為睦月 今ノ不訓台(ムツキ)ハ光ヒツキト云フナリト説也

二月　俗説云二月和暖此月天気還寒更着衣故稱此月
為衣更着 今ノ不訓キサラキト云ハ是キヌサラキノ略也

三月　俗説云風雨共暖草木倍生故稱此月弥生月
今ノ不訓ヤヨヒト云ハ弥イヤヲヒト云ヘルヲ訛也

四月　俗説云四月正當墟根之同波疏花始開故稱此月
為波疏花月 今ノ不訓ウツキト云ハウノハナツキヲ訛

五月　俗説云五月農事有時耕作之始植早苗故稱
故此月為早苗月今ノ不訓サツキト云ハサナヘツキヲ略シテ云ナリ訛也

六月　俗説云農事已畢皆盡故稱此月為
皆盡月 今不訓ミナツキト云ハ是ミナシツキノ略也
一説云此月暑甚水泉枯盡故以水無為名也

七月　俗説七月七夕俗人稱借与織女令披書故稱此月
為文披月 今不訓フアツキト云ハ是フミヒロケツキノ略也

八月　俗説云八月木葉漸落故稱此月為葉落
月今ノ不訓ハツキト云ハ是ハヲチツキノ略也

九月　俗説云九月夜漸長故此月為夜長月
今ノ不訓ナカツキト云ハ是ヨナカツキノ略也

十月　俗説云十月天下諸神集出雲国去他国無神故稱此月為無神月今
郡神悉無故以為祭之礼故稱此月為無神月今

所謂カミナツキノ也
カミナミツキノ略し

十一月 総数十一月天数霜降故降此月為霜降月
今不能之也ツキハ也之也ツキノ略し

十二月 総数十二月総競逐法師或礼仏名経也今謂
該行東西馳走故降此月為師馳月今不能之八
又八也之八
也ツキノ略し

律 正三五 呂 二四六 出周礼
七九十 八十十一

正 秦蔟 二 夾鐘 三 沽洗 四 仲呂 五 蕤賓 六 林鐘
南 弟 敏

七 夷則 八 南呂 九 無射 十 應鐘 十一 黄鐘 十二 大呂
羽 律宮 貢南

節日也諸

正月子登岳 正月子日登岳遥望四方浮
陰陽静氣降憂悩術也

七日採七穀 毎 七日七穀蒸之嘗味降
神食之術也

同日白馬性 以白為本也日見白馬
羊中神食遠去

十五日粥煮 高辛氏女性甚暴悪也世人被厭也正月十
五日巷中死其神為迷神迷人於道路
先生好粥以此祭其霊無害凡作屋産子移徙
百姓則以粥灑四方灾禍自消除矣

十六日結射 黄帝為鬼天下時蚩尤
与黄帝争天下

三月三日草餅　周幽王淫乱群臣愁苦之時設河上曲水
宴向出王或人作草餅貢于王王嘗其
味考多丁感宗廟
周世大治遂沒大平

五月五日茶鍾　高辛氏惡子乘船渡海忽暴風五月五日
沒死海中其靈成水神心色糸茶鍾投海
中變化五色蛟龍海神
憎隱不敢成害

六月晦日蒸祓

七月七日煮餅　高辛氏小子七月七日死其靈無一足成鬼
非お人沒之瘧病其時日常食煮餅故
魏文帝七晨即天子位其性聰明有
王德仍人見於前日以五浮酒下飲

九月九日飲菊酒

十月亥子
群書隆集云十月亥日作餞食之令人無病也

十二月晦夜儺鬼　高辛氏十二月晦夜死其神成鬼所
疾疫因之以桃弓葦矢逐疫鬼靜
國家又以追并
道路散佛之

月[illegible]乱[illegible]悉苦[illegible]没河上田大

年齢歴

七 知母 竹馬　八 知父　九 知礼　十 總角 初学 入学

廿 總角 弱冠　卅 壯 有室　卌 強仕 知命　五十 艾 春卿 始衰 杖家

六十 耳順 下寿 歳制 非肉不飽 杖郷 耆　七十 懸車 致仕 從心 時制 非帛不煖 杖國 不踰矩 耆

八十 鳩毛 耋 月制 非人不煖 杖朝 耄及 耄　九十 鳩杖 静居 老耄 使人受 飲非人不煖

卅而 事父母　卌以後 不仕 致政

七十大耋 致仕　十有五 志学

行年歴 大治二年丁未

君臣

今上 己亥 九　太上法皇 癸巳 七十五　新院 癸未 廿五

大殿 戊午 五十　殿下 丁丑 卅一　右大臣 壬寅 六十六 家忠

内大臣 有仁　藤大納言 戊申 六十 経實　皇后宮大夫 庚戌 五十八 能實

藤大納言 壬寅 六十六 宗忠　治部卿 辛卯 七十七 能俊　民部卿 丙辰 五十二 忠教

源大納言 庚戌 五十八 師頼　源中納言 乙卯 五十三 顕雅　大宰帥 庚午 卅八 道季

右衛門督 庚申 寅行 戌八 指中納言 甲戌 雅定 丙子 寅純 廿二

宰相中將 丁巳 宗輔 五十 源宰相 仰時 五十 按察中納言 壬子 頭隆 五十

大藏卿 己亥 長忠 上左衛門大史 庚子 辛丑 顯仲 陸奥大史 長實

上左辨 庚戌 五十八 右衛門督 癸酉 廿五 行通 頭中將 忠宗

左大辨 雅

后宮

皇后宮 戊午 九 全 前女御 辛巳 八十 通 一品宮 庚寅 七十二 聽

前齊宮 丙午 後 前齊院 丁巳 六十六 佳 前齊宮 一巳 四十六 善

前齊院 辛酉 四十七 卅二 模 右齊院 乙酉 七十七 正 當齊宮 癸酉 卅 伯

當齊院 庚 卅三 官 中宮 璋 女院 辛巳 廿七

當齊院

閏月歷

萬壽二五 三イ　長元二二　同四年十　同七年六

長曆元四　同三十二　長元三九 久元　寛德二五

永承三正　同五年十　天喜元七　同四年三

康平元十二　同四年八　同七年五　治曆三正

延久元十　同四年七　承保二四　承曆元十二

同四年八　永保三五　應德三二　寛治二十大

同五年七　嘉保元三　承德元正大　康和元九

同四年五　長治二二　嘉承二十　天承元七大

永久元三　同四年四　元永元九　保安二五

天治元二　大治元十大　同四年七　長承元四 天承二イ

同三十二大 ヒ下保延ヒ下ヨリ加 長承　保延三九　同六年五　康治二二

久安元十　同四年六　仁平元四　同三十二

保元元九大　平治元五　應保二二　長寛二十

仁安二七　和應二四　永安二十二　安元元九
治承二六　養和元二大　壽永二十　文治二七
同五年四　建久二十二　同五年八　同八年六
正治二二　建仁二十　元久二七　承元二四
同四年正大　建暦三九　建保四六　同七年二
承久三十　貞應三七　和祿三三　寛喜二正
貞永元九　和順元六　歴仁元二　仁治元十

寛元元七　同四年四　寶治二十二　建長三九
同六年五　正和元三大　正元元十大　弘長二七
文永二四　文永五正　文永七九　文永十五大
建治二三　弘安元十　弘安四七大　弘安七四
同九十二　正應二十　正應五六　永仁三二
永仁五十　正安二七　和元元四　同三十二
正慶元八　應長元六　正和三三　正和五十二

元應元七　元亨三五
元德二六　元弘三二（正慶二）
曆應四四（大）　康永三二
觀應三二
延文五四　貞治二正
同四年三　同六年十
永德二正（大）　至德元九（小）
正中二正　嘉曆二九
建武二十　同五年（曆應元）
貞和二九　同五年
文和三十　延文二七
同四年九　應安元六
永和二七（小）　康曆九四（小）

日計歷

應德元（甲子）三百五十五日
二（乙丑）三百五十四　小　大
三（丙寅）三百八十四　大　大
寛治元（丁卯）三百五十五　大　大
二（戊辰）三百八十三　小　小
三（己巳）三百五十五　大　小
大　大　大　大　小　大　小　大　大　大　大　小
大　小　小　小　小　小　小　大　大　大　小　大　小
大　小　大　大　大　大　小　大　小　大　大　大　大
大　大　大　大　大　小　大　大　大　大　小　大　大
大　大　大　大　大　大　大　大　大　大　大　大　大
大　小　小　小　大　小　小　小　小　大　小　小　大

四庚午 二百冬中
五辛未 三百八十三
六壬申 三百五十五
七癸酉 三百三十四
嘉保元甲戌 一百八十六
二乙亥 二百三十五
永長元丙子 二百三十四
承徳元戊寅 二百八十四
二己卯 二百三十四
康和元己卯 二百八十六
二庚辰 二百冬中
三辛巳 三百三十五
四壬午 三百八十六
五癸未 三百三十五

大小小小大大小大小大小大大大小小小
小大大大小大小大小大大大小小小小小
大小小小小小大小小大小小小大小大大
小大大大大大小大大大大小大大小小小
大小小小小小大小小小大大大小大大大
大大大大大大小大大大大大大大大大大

長治元 甲申 三百六十日
二 乙酉 三百八十日
嘉永元 丙戌 三百六十日
二 丁亥 三百八十日
天仁元 戊子 三百六十日
二 己丑 三百六十日
天永元 庚寅 三百八十日
二 辛卯 三百六十五日
三 壬辰 三百六十五日
永久元 癸巳 三百八十日
二 甲午 三百六十日
三 乙未 三百六十日
四 丙申 三百六十日
五 丁酉 三百六十日

元永元 戊戌 三百八十日
二 己亥 三百五十四日
保安元 庚子 三百五十五日
二 辛丑 三百八十四日
三 壬寅 三百五十四日
天治元 甲辰 三百八十三日
二 乙巳 三百五十四日
大治元 丙午 三百八十四日
二 丁未 三百五十四日
三 戊申 三百五十四日

小小小大大小大小大大大小大小
小大大小大大大大小小大小大
大大小大小小小小小大大小大大
大小大小大小大小大小小大大小
大小大小大大小大大大大小大
小大大大小小大大大小小小大小

未
2

お094
12
5