UP111-5
*75W01364 *

袋あり

収書目錄

第 5 号

国立国会図書館
33.3.20
国際業務部

昭和30年12月

国立国会図書館支部
宮内庁図書館

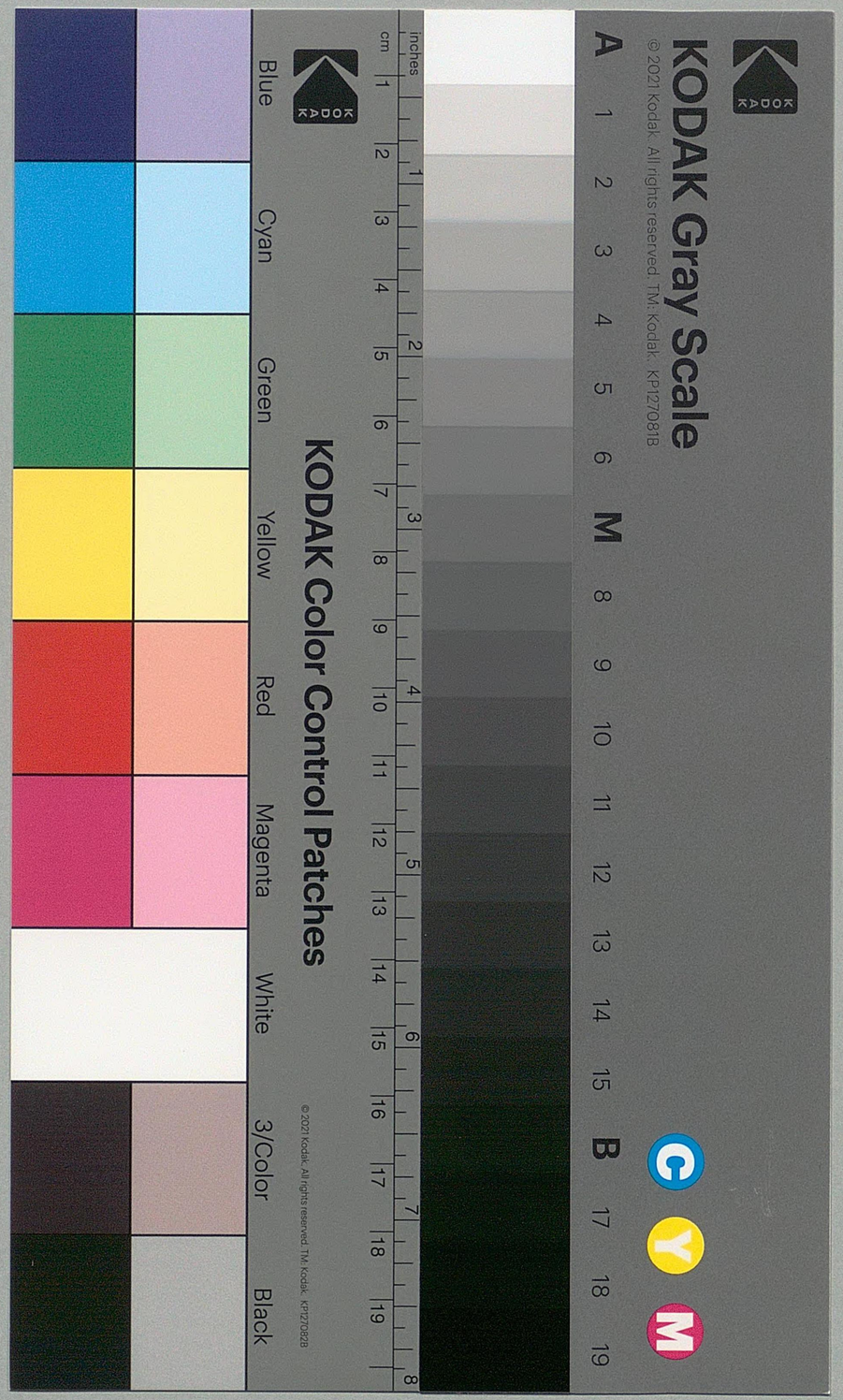

75W01364

凡　　例

1. 本目録は昭和29年4月から同30年3月迄に再整理した書陵部活字本（旧諸陵寮本を含む）と、宮内庁図書館の同期間中の新収本竝びに用度課からの引継本を収載した。

2. 分類は日本十進分類法新訂6版により目迄標記したが、特に皇室関係の図書と、歴史・文学両部門の図書は厘目迄細分した。

3. 再整理活字本中、書陵部在来本には請求記号の左に〔書〕、旧諸陵寮本には〔陵〕、用度課引継本には〔宮〕、又現在分室配置の図書には〔分〕を附した。

4. 前号目録迄に記載された逐刊本は請求記号を（ ）で囲み、新増加の分についてのみ記述し、冊数の次ぎに括弧して総冊数を註記した。

5. 皇室関係の図書は特にはじめに掲載し、分類記号にKを附し、天皇、皇太子、皇后及び皇太后、その他の皇族竝びに元皇族の著作物には、更に夫々A、B、C、Dの助記号を附した。

目　　次

K 皇室関係 …… 1
000 総記 …… 1
020 図書、書誌学 …… 1
040 講演集、雑書 …… 1
050 逐次刊行書、雑誌 …… 1
100 哲学 …… 2
120 東洋哲学 …… 2
150 倫理学 …… 2
170 神道 …… 4
180 仏教 …… 4
200 歴史 …… 4
210 日本 …… 4
220 アジア …… 7
228 アラビア地方 …… 7
280 伝記 …… 8
288 系譜、家伝、紋章 …… 8
289 一個人の伝記 …… 27
290 地誌、紀行 …… 28
291 日本 …… 28
293 ヨーロツパ …… 28
295 北アメリカ …… 28
300 社会科学 …… 29
300 社会科学総記 …… 29
310 政治 …… 29
320 法律 …… 31
340 財政 …… 32
360 社会 …… 32
370 教育 …… 33
380 民俗、風俗習慣 …… 33
390 国防、軍事 …… 33
400 自然科学 …… 35
480 動物学 …… 35
500 工学 …… 35
520 建築学 …… 35
550 海事、工事 …… 36
600 産業 …… 36
610 農業 …… 36
650 林業 …… 36
700 芸術 …… 36
700 芸術総記 …… 36
730 版画 …… 37
760 音楽 …… 37
770 演劇 …… 37
780 運動競技 …… 37
800 語学 …… 38
810 日本語 …… 38
900 文学 …… 38
910 日本文学 …… 38
911 詩歌 …… 39
913 小説、物語 …… 39
915 日記、紀行 …… 40
919 日本漢詩文 …… 40

一般

000 総記 …… 41
010 図書館 …… 41
020 図書、書誌学 …… 41
030 百科辞書 …… 44
040 論文集、講演集 …… 44
050 逐次刊行書、雑誌 …… 45
060 学会 …… 46
070 新聞 …… 46
080 叢書全集 …… 46
100 哲学 …… 49
100 哲学総記 …… 49
110 哲学各論 …… 51
120 東洋哲学 …… 52
130 西洋哲学 …… 54
140 心理学 …… 55
150 倫理学 …… 55
160 宗教 …… 61
170 神道 …… 62
180 仏教 …… 62
190 キリスト教 …… 63
200 歴史 …… 63
200 歴史総記 …… 63
203 辞書、書目 …… 63
204 論文、雑記 …… 63
208 叢書、全集 …… 64
209 世界史、文化史 …… 64
210 日本 …… 64
211 北海道地方 …… 68
212 東北地方 …… 68
213 関東地方 …… 69
219 九州地方 …… 69
220 アジア …… 69
221 朝鮮 …… 69
222 中国 …… 70
223 東南アジア …… 70
230 ヨーロツパ …… 70
233 イギリス …… 71
235 フランス …… 71
250 北アメリカ …… 71
253 アメリカ合衆国 …… 71
280 伝記 …… 71
281 日本 …… 71
282 アジア …… 73
289 一個人の伝記 …… 73
290 地誌紀行 …… 75
291 日本 …… 75
292 アジア …… 77
293 ヨーロツパ …… 77
300 社会科学 …… 78
300 社会科学総記 …… 78
310 政治 …… 78
320 法律 …… 80
330 経済 …… 81
340 財政 …… 81
350 統計 …… 82
360 社会 …… 82
370 教育 …… 85
380 民俗、風俗習慣 …… 86
390 国防軍事 …… 86
400 自然科学 …… 87
420 物理学 …… 87
440 天文学 …… 87

450 地理学、地質学 …… 87
480 動物学 …… 87
490 医学 …… 88
500 工学 …… 90
500 工学総記 …… 90
510 土木工学 …… 90
520 建築学 …… 91
540 電気工学 …… 92
560 採鉱冶金学 …… 92
570 化学工業 …… 92
580 繊維其の他の工業 …… 92
590 家事 …… 92
600 産業 …… 93
600 産業総記 …… 93
610 農業 …… 93
620 園芸 …… 93
640 畜産業 …… 93
650 林業 …… 94
670 商業 …… 94
680 交通 …… 94
690 通信 …… 94
700 芸術 …… 95
700 芸術総記 …… 95
720 絵画、書道 …… 96
750 工芸、美術 …… 97
770 演劇、映画 …… 97
800 語学 …… 97
810 日本語 …… 97
830 英語 …… 99
840 ドイツ語 …… 99
900 文学 …… 99
900 文学総記 …… 99
908 叢書、合集 …… 99
910 日本文学 …… 99
911 詩歌 …… 102
913 小説、物語 …… 103
914 随筆、小品、エッセイ …… 104
915 日記、紀行 …… 106
918 全集、選集 …… 107
919 日本漢詩文 …… 107
930 英米文学 …… 108
935 日記、紀行 …… 108
940 ドイツ文学 …… 108
946 書簡 …… 108
949 その他のチュートン文学 …… 108
950 フランス文学 …… 108
953 小説 …… 109
956 書簡 …… 109
990 その他 諸国文学 …… 109
991 ギリシャ文学 …… 109

皇室関係

000 総記

020 図書 書誌学

宮内省図書寮 (陵)K029 30
帝室和漢図書目録並増加目録
東京 大正5~15(1916~26)
2冊 索引 26 cm

040 講演集 雑書

川手泰二 K049.1 59
天皇と煙突男
東京「等」朝日新聞社 昭和29(1954)
4p 26 cm
週刊朝日別冊3号 p128~131

栗原広太 (宮)K049.1 60
明治の御字
東京 四季書房 昭和16(1941)
276p 19 cm

東京帝国大学 (宮)K049.1 61
天覧事項目録
東京 昭和10(1935)
109p 26 cm

辰野隆 K049.1
天皇愛すべし 座談会辰野隆、大宅壮一
高木健夫
昭和29年
人物往来5月号象徴の天皇記K288.41
-126に合綴

大谷喜一郎 K049.1
皇居炎上
昭和30年
文芸春秋、新年特大号、或る国王の生涯K28849-54に合綴

050 逐次刊行書・雑誌

宮内庁書陵部 (K051.1 1)
書陵部紀要
東京 昭和29(1954)
1冊(4冊)26 cm (第3号p1 第4号p1参照)
内容-第4号、郡司制の一考察(後藤四郎)律令制、官人構成についての序章(野村忠夫)院政政権の一考察(橋本義彦)貞享度大嘗日会の再興について(武部敏夫)、正倉院密陀絵調査報告(北村大通、山崎一雄、木村康一上村六郎、亀田孜)、彙報(昭和27年1月-昭和28年12月)正倉院年報

宮内庁書陵部 K051.1 2
書陵部紀要第1号~第4号
東京 昭和26~29
(1951~54)
4冊 26 cm

100 哲学

120 東洋哲学

小林一郎 [書]K121.1 3
大御心
東京 奉仕会 昭和8(1933)
240p 22 cm

金子三四郎 [書]K121.1 4
御製謹解相互
東京 相互信託会社 明治42(1909)
165p 図版 25 cm

150 倫理学

萩萩月 K154 11
皇居勤労奉仕を語る
下狩野村(静岡県田方郡)愛花書院 昭和29(1954)
133p 18 cm

萩萩月 K154 12
皇居勤労奉仕を語る
下狩野村(静岡県田方郡)愛花書院 昭和29(1954)
133p 18 cm

日比野寛 [書]K155.1 1
日本臣民道論
東京 金港堂書籍株式会社 明治37(1904)
186p 22 cm

高橋伸典 K155.2 26
天皇新論
東京コトナリズム学会 昭和28(1953)
278p 19 cm

徳富蘇峰 K155.2 33
天皇制談義 徳富蘇峰、西尾末広対談
東京 民主評論社 昭和29(1954)
6p 21 cm
世潮4月特大号 p142～147

奉安殿のある学校 K155.2 34
東京 朝日新聞社 昭和29(1954)
2p 37 cm
アサヒグラフ 3月10日号 p6～7

福沢諭吉 [書]K155.2 61
尊皇論
東京 石川半次郎 明治21(1888)
54p 19 cm

関時発 [書]K155.2 62
自然法と合致した我が国体
東京 文化社 大正13(1924)
109p 19 cm

松本重敏 [書]K155.2 63
忠君論
東京 巌松堂書店 大正11(1922)
197p 23 cm

川面几児 [書]K155.2 64
天皇宮
東京 照国会 昭和7(1932)
216p 図版 23 cm

亀谷聖馨 [書]K155.2 65
皇位の絶対と日本民族
東京 名教学会 明治44(1911)
211p 図版 19 cm

水谷清 [書]K155.2 66
天皇尊崇本義
東京 厚生閣 昭和13(1938)
284p 図版 19 cm

深作安文 [書]K155.2 67
我国に於ける国体観念の発達
東京 明治出版社 大正9(1920)
193p 19 cm

北原種忠 [書]K155.2 68
国民之教養
東京 斯道会出版部 明治45(1912)
742p 図版 23 cm

大井一哲 [宮]K155.2 71
建国由来と皇道政治
東京 日本社会問題研究所 昭和10(1935)
166p 19 cm

野依秀市 K155.2 72
天皇への理解と無理解と
東京 実業之世界社 昭和29(1954)
8p 21 cm
実業之世界臨時増刊号 p22～29
合綴 天皇に代つて吉田首相に物申す(野依秀市)

苗代清太郎 K155.2 73
捨てるか？ 天皇制
東京 天皇守る会 昭和28(1953)
17p 18 cm

新間智啓 [書]K155.3 20
昭和の二大勅教
神戸 聖旨普及聯盟 昭和4(1929)
24p 19 cm

建部遯吾 [書]K155.3 21
社実会理 教育勅語新衍義
東京 同文館 大正10(1921)
273p 22 cm

建部遯吾 [書]K155.3 22
社実会理 教育勅語新衍義
東京同文館 大正10(1921)
273p 23 cm

名教学会 [書]K155.3 23
教育勅語鑽仰録
東京 大正2(1913)
364p 図版 23 cm

国家教育社 [書]K155.3 24
聖論大全
東京 大日本図書株式会社 明治25～27(1892～94)

4冊　23cm

国家教育社　〔書〕K155.3 25
聖論大全
東京大日本図書株式会社　明治25～27（1892～94）
4冊　23cm

建部遯吾　〔書〕K155.3 26
戊申詔書衍義
東京　同文館　明治42（1909）
206p　23cm

南博　K155.5
天皇制の心理的地盤
昭和29年
K313.7～15天皇制に関する諸問題を見よ

井上靖　K155.5
天皇制絶対主義の発展
昭和29年
K313.7～15天皇制に関する諸問題を見よ

棟居喜九馬　〔書〕K159 72
新帝勅語と修養
東京　富山房　大正元（1912）
412p　図版　19cm

170　神道

明治神宮奉賛会　〔宮〕K175.9 4
明治神宮外苑志　付明治神宮外苑造営奉賛佳話
東京　昭和12（1937）
2冊　27cm

180　仏教

ダルメスワラ・エム　K180.4 1
謹んで日本国の天皇陛下へ奉るの書一世界統一の大王が日本に出現される一ダルメスワラ著　三木慈教訳
東京　真世界社　昭和29（1954）
3p　21cm
真世界7月号　p25～27

200　歴史

210　日本

梅原末治　K210.02 30
仁徳天皇陵出土と伝える鏡と環頭刀柄
奈良　大和文化研究会　昭和29（1954）
10p　図版　21cm
大和文化研究第2巻第5号抜刷

内海弘蔵　〔宮〕K210.03 27
要覧大日本御歴代皇紀　内海弘蔵、渡辺亨共著
東京大阪帝国通信東京支社　昭和7（1932）
868p　27cm

井原頼明　K210.03 28
皇室事典増補再版
東京　富山房　昭和18（1943）
556p　索引　19cm

村田正志　K210.04D 19
証註椿葉記
東京宝文館　昭和29（1954）
352p　附録　22cm

ねずまさし　（K210.04 28）
天皇家の歴史
東京　新評論社　昭和29（1954）
1冊（3冊）18cm（第4号p4参照）
内容一第3巻徳川時代から明治維新

藤野達治　K210.04 30
天皇家の血統
東京　六興出版部　昭和30（1955）
7p　21cm
小説公園3月号　p140～146

建部遯吾　〔書〕K210.08 64
国本函養民心振作発亥詔書衍義
東京　同文館　昭和8（1933）
272p　19cm

萩原拡　〔書〕K210.08 67
天祖の神勅
東京　藤井書店　昭和11（1936）
223p　23cm

清水東平　〔宮〕210.08 68
聖鑒
静岡　東海春秋社出版部　昭和6（1931）
642p　附録　23cm

列聖全集　〔陵〕K210.08ABCD 69
列聖全集編纂会編
東京　列聖全集編纂会　大正4～6（1915～17）
25冊　23cm
内容　一　御製集
第1巻　須佐之男命一後鳥羽天皇
第2巻　土御門天皇一姈子内親王
第3巻　伏見天皇一後村上天皇
第4巻　後亀山天皇一後花園天皇
第5巻　後土御門天皇一後柏原天皇
第6巻　後柏原天皇、後奈良天皇、正親町天皇
第7巻　後陽成天皇、後水尾天皇、後西天皇
第8巻　霊元天皇
第9巻　霊元天皇
第10巻　霊元天皇一桃園天皇
第11巻　後桜町天皇一欣子内親王
第12巻　仁孝天皇一昭憲皇太后
御撰集
第1巻　御製詩集、御撰文集、御歌合集、御連歌集、後土御門天皇十二字銷、後陽成天皇文字銷、後水尾天皇源氏巻次第文字銷、後水尾天皇御狂歌、後水尾天皇胡蝶、霊元天皇元陵御記
第2巻　梁塵秘抄、梁塵秘抄口伝、八雲御抄
第3巻　後鳥羽天皇遠島御抄　後陽成天皇百人一首抄、伊勢物語愚案抄、後水尾天皇伏屋塵、古歌御註
第4巻　後陽成天皇詠歌之大概御註、後水尾天皇伊勢物語御抄、後陽成天皇方輿勝覧集、後水尾院御撰千首和歌
第5巻　後陽成天皇未来記雨中吟御抄　後水

尾天皇詠歌大概御抄、霊元天皇作例初学考、仙洞御添作百首、仙洞御添作聞書
第6巻　宸翰集、寛平御遺戒、御宇多院御遺告、花園天皇学道之御記、花園院御製法華品釈、世俗浅深秘抄、禁秘御抄　建武年中行事、日中行事、当時年中行事、後陽成院　女御の位次の事、後水尾院御うぶや以下の次第、後水尾院玉露薬　後水尾院和歌作法　後水尾院勅撰三十六首花歌仙　後西院勅撰　集外歌仙　後水尾院勅撰王代年代略頌、後水尾院御撰二十一代集勅撰の略、後奈良院御撰　何曽詔勅集
上巻　天照大神－淳和天皇
中巻　仁明天皇－後嵯峨天皇
下巻　亀山天皇－明治天皇
宸記集
上巻　宇多天皇－後小松天皇
下巻　花園天皇宸記
皇室御撰解題
宸筆集（図版）

列聖全集　〔宮〕K210.08ABCD 73
列聖全集編纂会編
東京　列聖全集編纂会　大正4～6（1915～17）
20冊　23 cm
内容－御製集　第1巻～第12巻
御撰集　第1巻～第6巻
宸記集　上巻　下巻
詳細はK210.08ABCD－69参照

天野良和　〔宮〕210.08 74
謹択御歴代聖勅輯覧　天野良和編
東京　大日本法令出版株式会社　昭和15（1940）
499p　22 cm

内務省警保局　〔宮〕K210.09 96
昭和大礼警備記録上、下
東京　昭和4（1929）
2冊　地図　図版　25×16 cm

京都府警察部　〔宮〕K210.09 97
昭和大礼京都府警備記録上、下
京都　昭和4（1929）
2冊　図版　地図　26×20 cm

警視庁　〔宮〕K210.09 98
明治天皇御大喪儀記録
東京　大正2（1913）
386p　図版　26 cm

中川望　210.09 99
立太子礼に参列して
東京　新民会　昭和27（1952）
2p　18 cm
新民　12月号　p2～3
合綴　皇太子殿下御成長のあと

外務大臣官房人事課　〔宮〕K210.09 100
大正天皇大礼紀要
東京　〔昭和2（1927）〕
185p　22 cm

外務大臣官房人事課　〔宮〕K210.09 101
今上天皇陛下大礼紀要
東京　昭和4（1929）

228p　22 cm

香川県　〔宮〕K210.09 102
主基斎田記録
高松　大正7（1918）
635p　27 cm

香川県　〔宮〕K210.09 103
主基斎田記録
高松　大正7（1918）
635p　27 cm

香川県　〔宮〕K210.09 104
主基斎田記録
高松　大正7（1918）
635p　27 cm

中村孝也　K210.1 23
皇室と文化
東京　皇宮警察本部　昭和29（1954）
7p　21 cm
内容－嵯峨天皇の高風
済寧7月号　p14～20
合綴大逆事件上（明治以後の大逆罪三）

三輪義煕　〔宮〕K210.2 4
神皇紀
東京　隆文館　大正10（1921）
92p　地図　22 cm

ねずまさし　K210.58 1
孝明天皇は病死か毒殺か
東京　岩波書店　昭和29（1954）
9p　26 cm
歴史学研究　No.173　p28～36

小泉輝三朗　K210.69
虎の門事件
昭和29年
済寧5月号皇居を護る八つの門　K288.45～20に合綴

松平康昌　K210.7
天皇嵐の中の二十五年、松平康昌
矢次一夫対談
昭和30年
文芸春秋新年特別号或る国王の生涯
K28849～54に合綴

橋本徹馬　K210.73 1
天皇と叛乱将校
東京　日本週報社　昭和29（1954）
172p　19 cm

竹森兵太　K210.75 6
真珠湾開戦と夜の宮廷
東京　人物往来社　昭和30（1955）
11p　21 cm
人物往来新年号　p84～94

220　アジア

〔228　アラビア地方〕

三笠宮崇仁親王　K228D
ノアの洪水
昭和30年

文芸春秋新年特大号或る国王の生涯
K288.49～54 に合綴

280 伝記

〔288 系譜、家伝、紋章〕

皇后宮御親族図 〔宮〕K288.27
〔東京 宮内省 明治〕
1枚 44×99 cm
手書系図

名取義一 K288.2
天皇家の系譜―天皇を頂点とする底辺の人々―
昭和29年
人物往来5月号象徴の天皇記K288.41―126 に合綴p24～28

桃山虔一 K288.2D
私は日韓の孤児
昭和29年
人物往来5月号象徴の天皇記K288.41～126 に合綴p53～57

天皇家大繁昌 K288.456
東京 産業経済新聞社 昭和29(1954)
7p 26 cm
週刊サンケイ4月25日号

徳富猪一郎 〔書〕K288.457
皇室と国民
東京 民友社 昭和3(1928)
224p 図版 19 cm (蘇峰叢書第一冊)

神田豊穂 〔宮〕K288.458
皇室皇族聖鑑
東京 皇室皇族聖鑑刊行会 昭和8(1933)
2冊 図版 27 cm
写真版
内容―1 大正篇 2昭和篇

坂本辰之助 〔宮〕K288.459
皇室及皇族
東京 帝国図書普及会 大正3(1914)
1361p 図版 附録 23 cm

藤樫準二 K288.460
宮廷秘帖 座談会 藤樫準二 田中徳長田幹彦等
東京 光文社 昭和29(1954)
10p 21 cm
面白倶楽部10月特大号 p74～83

佐野恵作 K288.461
天皇の横顔
東京 奉仕会 出版部 昭和29(1954)
194p 19 cm

横山隆一 K288.462
天皇御一家歳末風景
東京 文芸春秋新社 昭和29(1954)
4p 21 cm
漫画
文芸春秋臨時増刊漫画読本1号p5～8

北園梅男 K288.464
天皇さま御夫妻円満物語
東京 同志社 昭和30(1955)

8p 21 cm
婦人生活新年特大号p122～129

熊谷辰男 K288.465
皇室の御日常 熊谷辰男撮影 成沢玲川編
東京 日本写真協会 昭和29(1954)
写真30枚別冊解説 14p
30 × 26 cm

河原敏明 K288.4
宮廷と占い―明治、大正、昭和宮中占い秘話
昭和30年
キング3月号「菊のカーテン」内と外
K288.44d ―199 に合綴

新春をお美しく―(皇后さま、内親王さま妃宮さま御近影) K288.4
グラビヤ
昭和30年
家庭よみうり1月1日～11日合併号
皇太子のカメラK288.42―108に合綴

鷹司平通 K288.4
カメラでのぞく天皇御一族―新春対談
鷹司平通 熊谷辰男
昭和30年
婦人朝日1月特大号皇后さまの一人旅
K288.48～128 に合綴

長田幹彦 K288.4
秘められた明治、大正の宮廷生活
昭和30年
日本週報320号「天皇」大論争 K313.7～17に合綴

青年ヒロヒト―結婚前後の天皇陛下 K288.41119
東京 毎日新聞社 昭和29(1954)
9p 26 cm
サンデー毎日5月2日号p3～11

土方久元 〔書〕K288.41125
明治天皇御聖徳 土方久元 伊藤祐亨著
東京 鐘美堂書店 大正2(1913)
454p 図版 23 cm

藤樫準二 K288.41126
象徴の天皇記―最近の大内山の生態―
東京 人物往来社 昭和29(1954)
6p 21 cm
人物往来5月号 p10～15
合綴 王座争奪戦記―天皇制復古を狙う者護憲論社、群像―(麦野一兵)天皇家の系譜―天皇を頂点とする底辺の人々―(名取義一)父陛下のことなど(東久邇成子夫人とインタービユー)天皇愛すべし―現代の第1級毒舌家が語るおかめ八目「天皇、王族篇」―(辰野隆、大宅壮一高木健夫座談会)私は日韓の孤児(桃山虔一)世界王族譚―王様は総じて斜陽族である―(加里勝男)

吉野神宮奉賛会 〔宮〕K288.41127
後醍醐天皇御事蹟
奈良 昭和7(1932)

144p 図版 附録 地図 22cm

梨羽時介 〔宮〕K2884I 128
聖徳を仰ぎて 上下
東京 龍吟社 昭和7（1932）
2冊 図版 附録 23 cm

宮内省図書寮 〔陵〕K2884I 129
御歴代天皇御追号読法
東京 昭和15（1940）
16p 22 cm

徳川夢声 K2884I 130
天皇大いに学ぶ 座談会 徳川夢声 辰野隆 金田一京助 時枝誠記 荻原貞夫
東京産業経済新聞社 昭和29（1954）
8p 26 cm
週刊サンケイ6月27日号 p3～10

有馬三毅 K2884I 131
天皇とマッカーサー 前の神様下界に降り前の国主家郷に還る
東京 文芸春秋新社 昭和29（1954）
5p 21 cm
文芸春秋臨時増刊 昭和メモp172～176

吉野神宮奉賛会 〔宮〕K2884I 132
後醍醐天皇御事蹟
奈良 昭和7（1932）
144p 図版 附録 地図 22 cm

鷹司平通 K2884I 133
久々に御所へ上って
東京 皇宮警察本部 昭和29（1954）
4p 21 cm
済寧 6月号 p4～7
合綴 朴烈事件（明治以後の大逆罪二 小泉輝三朗）

熊谷辰男 K2884I 134
皇室の御日常
東京 皇宮警察本部 昭和29（1954）
4p 21 cm
済寧 8月号 p4～7
合綴 天覧の芝居、中村吉右衛門
大逆事件下（明治以後の大逆罪三）小泉輝三朗、護衛隊が出来るまで、警備課）
夕日に映える富士（葉山）小松崎益看
一昔前の供奉（葉山）沼田忠作、幽谷に匂う山百合（那須）小林治雄、白樺の葉蔭で（軽井沢）三ツ木富久、浅間山を背景に（軽井沢）土門勇太、聞ゆるは波の音（沼津）高橋久男、忘られぬ印象（沼津）富川松雄、漁火が波間に燃える（沼津）波多野隆雄、姿なき連絡手ー無線電話機PR 11型、三人の声ー両陛下の北海道御旅行についてー、江戸城の歴史、済寧編集室

天皇再び雲に乗り給ふー菊のカーテンを固くとざすものは誰か？ K2884I 135
東京 文芸春秋新社 昭和29（1954）
15p 21 cm
文芸春秋10月号 p64～78
合綴 巷の声（読者アンケート）
十代の天皇（グラビヤ）

不遇の人々を激励される両陛下ー社会福祉施設ご巡幸随行記 K2884I 136
東京 主婦と生活社 昭和29（1954）
4p 21 cm
主婦と生活12月号 p168～171
合綴 皇后さまと養老院の老女医（村山道夫）

天皇と墓とカメラマン K2884I 137
東京 大日本雄弁会講談社 昭和30（1955）
7p 21 cm
キング 新年特大号 p54～60

植原典夫 K2884I 138
天皇と焼いも
東京 三世社 昭和30（1955）
7p 21 cm
実話雑誌 2月号 p28～34

皇運会編纂部 〔宮〕K2884I 139
大御光
東京 大御光刊行会 昭和15（1940）
310p 26 cm

木村武夫 〔宮〕K2884I 140
後村上天皇の聖蹟
東京 柳原書店 昭和18（1943）
314p 22 cm

吉野神宮奉賛会 〔宮〕K2884I 141
後醍醐天皇御事蹟
吉野町（奈良県） 昭和7（1932）
119p 22 cm

滋賀県神社奉祀調査会 〔宮〕K2884I 142
天智天皇の御聖蹟
大津 昭和11（1936）
150p 23 cm

出水萬兵衛 〔宮〕K2884I 143
聖上陛下御日常の一端
大阪 住友金属株式会社伸銅所 昭和14（1939）
32p 22 cm
住友金属株式会社伸銅所 プロペラ製造所に於ける講演

沢口泰憲 〔宮〕K2884I 144
花園天皇の御芳躅 沢口泰憲編
京都大法会局 昭和24（1949）
388p 22 cm
内容ー花園院御製謹抄（川田順） 花園天皇の御信仰（辻善之助） 花園法皇御製の天台七箇法門（三田村玄龍） 花園天皇御製（中村直勝）

沢口泰憲 〔宮〕K2884I 145
花園天皇の御芳躅 沢口泰憲編
京都 大法会局 昭和24（1949）
388p 22 cm
内容ー花園院御製謹抄（川田順） 花園天皇の御信仰（辻善之助） 花園法皇御製の天台七箇法門（三田村玄龍） 花園天皇御製（中村直勝）

永井　亮　K288.41
天皇ご進講の変遷
昭和29年
週刊サンケイ6月27日号天皇大いに学ぶ　K288.41～130に合綴

本田正次　K288.41
御研究ぶりを拝して
昭和29年
K288.45～27皇居に生きる武蔵野
p96～100

両陛下と酒　K288.41
昭和29年
酒のみとタバコ党のバイブルー現代生活のバイブル版31ー秩父宮はダンヒルと共に眠る　K288.44～190に合綴

原忠道　K288.41
明治天皇とユウモア
昭和30年
随筆2月号プリンス追つかけ六ケ月K290.9～14に合綴

浜田豊城
摂政宮殿下　〔書〕K288.42 81
東京　帝国書院　大正15（1926）
93p　図版　22 cm

皇太子とラブレター　K288.42 82
東京　日本出版タイムス社　昭和29（1954）
9p　26 cm
週刊タイムス6月6日号　p3～11

山本信次郎　〔宮〕K288.42 84
摂政宮殿下の御日常を拝して
東京　三州倶楽部　大正14（1925）
36p　22 cm

浜田豊城　〔宮〕K288.42 85
摂政宮殿下
東京　帝国書院　大正15（1926）
82p　図版　22 cm

藤樫準二　K288.42 91
皇太子さまと麻雀
東京　太虚堂書房　昭和29（1954）
4p　21 cm
りべらる麻雀読本　増刊　p22～25

安倍能成　K288.42 92
皇太子殿下の近事
東京　生成会　昭和29（1954）
4p　21 cm
心　8月号　p51～54

皇太子さまは何を考えているか一学友達が語る外遊後の皇太子大久保忠恒等　K288.42 93
東京　講談社　昭和29（1954）
7p　21 cm
婦人倶楽部8月号　p98～104

爽涼の軽井沢原頭に皇太子をお訪ねする　K288.42 95
東京　同志社　昭和29（1954）
6p　21 cm
婦人生活9月号　p104～109

青柳淳郎　K288.42 96
皇太子さまはこんな人です
東京　東西南北社　昭和29（1954）
10p　26 cm
ロマンス　12月号　p88～97
合綴　皇太子さまアルバム　（グラビヤ）
お妃は誰が選ばれるか（河原敏明）

プリンスは結婚適齢期　K288.42 97
東京　スタイル社　昭和29（1954）
8p　26 cm
スタイル　11月号　p64～71

皇太子さま東京の休日御外遊一周年記者団とのひと時　K288.42 98
東京　読売新聞社　昭和29（1954）
2p　26 cm
週刊読売　11月7日号　p28～29

第二十一回のお誕生日をお迎えになる青年皇太子さまの魅力　K288.42 104
東京　同志社　昭和29（1954）
8p　21 cm
婦人生活12月号　p104～111
内容菊桜会と皇太子さま、知られざる皇太子さまの休日（藤島泰輔）

南条弘志　K288.42 106
秘められた皇太子の青春
東京　大日本雄弁会講談社　昭和30（1955）
3冊　21 cm
婦人倶楽部新年特大号～　3月号
合綴　皇后様の御化粧室（河原敏明）…2月号

皇太子のカメラ　K288.42 108
東京「等」　読売新聞社　昭和30（1955）
3p　36 cm
家庭よみうり1月1日～11日新春合併号
p3～5
合綴　新春をお美しく（皇后さま、内親王さま妃宮さま御近影）グラビヤ

神近市子　K288.42 111
皇太子妃
東京　双葉社　昭和30（1955）
1p　21 cm
読物娯楽版　3月特大号　p52

鷹司平通　K288.42 112
私の希望する皇太子妃
東京　日本週報社　昭和30（1955）
4p　21 cm
日本週報第315号　p10～13
合綴　恋愛や結婚も話題に（林義治）国民に親しめるお方を（山本静代）どれが当るか（宇田川豊弘）

結婚期の皇太子さま－幸運のお姫様はどこにいる　K28842 113
東京　読売新聞社　昭和30(1955)
10p　26 cm
週刊読売2月13日号　p3～11
合綴　どんな花嫁を－アンケート(池田厚子等)

青年皇太子の感傷－渡欧中のスナップ写真が生んだ悦び　K28842 114
東京　産業経済新社　昭和30(1955)
2p　26 cm
週刊サンケイ2月13日号　p62～63

祝田昂　K28842 115
皇太子妃候補者の通信簿
東京　三世社　昭和30(1955)
7p　21 cm
実話雑誌　4月特別号　p192～198

熊谷辰男　K28842 116
皇太子さまの暮しの手帖　座談会　熊谷辰男　海津昇、服部金生、大塚文武、根本良助
東京　光文社　昭和30(1955)
9p　21 cm
面白倶楽部4月号　p70～78
合綴　皇太子妃候補うらばなし(池野小波)
皇太子の24時間　(グラビヤ)

河原敏明　K28842 117
ゴール近し皇太子の花嫁さま
東京　大日本雄弁会講談社　昭和30(1955)
6p　21 cm
キング4月特大号　p64～69

殿下、ごめんあそばせ！－女子学習院の魅惑　K28842 118
東京　日本出版タイムス社　昭和30(1955)
8p　26 cm
週刊タイムス　3月13日号　p3～10
合綴　卵の殻を破つた気まぐれ王子

プリンスの青春を追つて　K28842 119
東京　集英社　昭和30(1955)
7p　26 cm
明星　5月号　p195～201

山本静代　K28842
国民に親しめるお方を
昭和30年
日本週報第315号所載、私の希望する皇太子妃　K28842－112に合綴

宇田川豊弘　K28842
どれが当るか　宇田川豊弘等
昭和30年
日本週報第315号所載、私の希望する皇太子妃K28842－112に合綴

林義治　K28842
恋愛や結婚も話題に
昭和30年
日本週報第315号所載　私の希望する皇太子妃　K28842～112に合綴

皇后さまのアルバム　K28843 45
東京　読売新聞社　昭和29(1954)
2p　36 cm
家庭よみうり3月11日号　p6～7
合綴　このごろの皇后さま、おやさしい国母陛下(鈴木一)

小山いと子　K28843 46
皇后さま
東京　主婦の友社　昭和30(1955)
4冊　21 cm
主婦の友　新年特大号～4月号

田中千代　K28843 47
デザイナーとして見たこの頃の皇后さま
東京　朝日新聞社　昭和30(1955)
5p　26 cm
週刊朝日新年増大号　p20～24

鈴木一　K28843
おやさしい国母陛下
家庭よみうり3月11日号所載皇后さまのアルバム　K28843－45に合綴

このごろの皇后さま　K28843
家庭よみうり3月11日号所載皇后さまのアルバム　K28843～45に合綴

池田厚子　K28842D
どんな花嫁を－アンケート　池田厚子等
昭和30年
週刊読売2月13日号　結婚期の皇太子さま、K28842～113に合綴

河原敏明　K28843
皇后様のお化粧室
昭和30年
婦人倶楽部2月号秘められた皇太子の青春
K28842～106に合綴

秩父宮勢津子妃殿下　K28844 184
東京　朝日新聞社　昭和29(1954)
4p　26 cm
週刊朝日3月14日号　p52～55

池田厚子　K28844D 188
御母宮皇后さまへ
東京　大日本雄弁会講談社　昭和29(1954)
4p　21 cm
婦人倶楽部5月号　p102～105

桂文楽　K28844 189
涙に咽ぶ「追善落語」－秩父宮の霊前に伺候した噺家－
東京　文芸春秋新社　昭和29(1954)
4p　21 cm
文芸春秋　8月号　p280～83
合綴　日本版「ローマの休日」(堀英四郎)

村山道夫　K28843
皇后さまと養老院の老女医
昭和29年
主婦とし生活12月号不遇の人々を激励される両陛下K28841～136に合綴

田　中　　徳　　K288.44 190
秩父宮はダンヒルと共に眠る
東京　自由国民社　昭和29(1954)
3p　18 cm
酒のみとタバコ党のバイブルー現代生活のバイブルNo.31　p206～208
合綴　両陛下と酒

結婚4年の鷹司夫妻　K288.44 191
東京　読売新聞社　昭和29(1954)
1p　36 cm
家庭よみうり9月1日号　p26
合綴　両陛下おそろいで北海道ご視察
私達の家庭（鷹司平通）

高松宮喜久子　K288.44D 192
新しく開かれる絹の道
東京　主婦の友社　昭和29(1954)
9p　21 cm
主婦の友11月号　p88～96、主婦の友　婦人記者との一問一答

元宮さま13家のこの頃　K288.44 193
東京　産業経済新聞社　昭和29(1954)
8p　26 cm
週刊サンケイ11月7日号　p3～10

佐　野　恵　作　K288.44 194
社会福祉と宮様
東京　厚生問題研究会　昭和29(1954)
2p　26 cm
厚生　11月号　p10～11

十代娘清宮さま　K288.44 195
東京　主婦之友社　昭和29(1954)
4p　21 cm
主婦の友12月号　p86～89

宮　橋　重　二　K288.44 197
庶民生活もまた楽し！？一元皇族七年間の体験記録
東京　主婦と生活社　昭和30(1955)
8p　21 cm
主婦と生活新年特大号　p134～141
内容－小料理「よしの路」の女将桃山佳子さん、健全財政の賀陽恒憲氏、宇宙の和合をおもう東久邇稔彦氏

菅　野　松　夫　K288.44 198
三代の悲劇　北白川宮家
東京　三世社　昭和30(1955)
9p　21 cm
実話雑誌　3月特別号　p16～24

三笠宮崇仁親王　K288.44D 199
「菊のカーテン」内と外　三笠宮崇仁親王、江上フジ対談
東京　講談社　昭和30(1955)
8p　21 cm
キング3月号　p64～71、よきかな朋友　第10回
合綴　宮廷と占い（河原敏明）

伊　藤　　伝　〔宮〕K288.44 200
信濃宮宗良親王
飯田　山村書院　昭和15(1940)
286p　19 cm

徳　川　義　寛　K288.44 201
清宮殿下の御日常
東京　皇宮警察本部　昭和30(1955)
3p　18 cm
済寧3月号　p4～6

若さにあふれる清宮さま　K288.44 202
東京　実業之日本社　昭和30(1955)
5p　21 cm
新女苑3月号　p30～34
合綴　清宮様お誕生日おめでとう（グラビヤ）

東久邇成子　K288.44D
父陛下のことなど　東久邇成子夫人とインタービユー
昭和29年
人物往来5月号　象徴の天皇記
K28841～126に合綴

鷹　司　平　通　K288.44
私達の家庭
昭和29年
家庭よみうり9月1日号結婚4年の鷹司夫妻　K288.44～191に合綴

デイオール氏から高松宮妃に贈られた「歌麿」のデザインと仕立の特徴　附、デイオール氏デザインの「歌麿」を召された高松宮妃殿下　K288.44
昭和30年
主婦之友2月号　皇后さま　K288.43～46に合綴

皇居を護る八つの門　K28845 20
東京　皇宮警察本部　昭和29(1954)
10p　21 cm
済寧5月号　p58～67
合綴　重要任務を持つ自覚（瓜生重良）
虎の門事件（小泉輝三朗）　アンケートで綴る皇宮警察史

東京新散歩みちー公開皇居参観案内　K28845 21
東京　毎日新聞社　昭和29(1954)
4p　26 cm
サンデー毎日6月6日号　p64～67

皇居参観の巻－新東京便り　K28845 22
東京　主婦の友社　昭和29(1954)
3p　21 cm
主婦の友　8月号　p45～47

宮内省大臣官房総務課〔宮〕K28845 23
宮内省拝観録
東京　宮内省　昭和8(1933)
187p　27 cm
謄写版刷
内容－御府、正倉院、宮城、御苑、御所、離宮、その他の沿革及拝観規程

皇居の中の原始武蔵野　K28845 24
東京「等」　毎日新聞社　昭和29(1954)
4p　37 cm

毎日グラフ 7月21日号　p6～9

小御所炎上　K28845 25
東京　朝日新聞社　昭和29(1954)
2p　36 cm
アサヒグラフ 9月1日号　p4～5

空から見た皇居案内　K28845 26
東京　大日本雄弁会講談社　昭和29 (1954)
1p　21×25 cm
キング 11月号　口絵グラビヤ
合綴　カメラ皇居を行く(グラビヤ)

毎日新聞社社会部　K28845 27
皇居に生きる武蔵野　毎日新聞社　社会部写真部共編
東京　毎日新聞社　昭和29(1954)
111p　19×26 cm
内容－コロタイプ版
皇居内の自然について
名も知らぬ花(入江相政)　御研究ぶりを拝して(本田正次)　吹上のことなど(佐藤達夫)　皇居の野鳥(葛精一)

和辻哲郎　K28845 28
桂離宮印象記
東京　中央公論社　昭和30(1955)
4冊　21 cm
中央公論新年号　公共的庭園について　2月号　庭園の製作と作者の問題、3月号　借景の問題、4月号　加藤左馬助進上奥洲白川石

西ノ丸広場　K28845
昭和29年
週刊朝日 5月2日号　天皇生れます日
K 323.41～14に合綴

富川松雄　K28845
忘られぬ印象
昭和29年
済寧　8月号　皇室の御日常　K28841～134に合綴

小松崎益看　K28845
夕日に映える富士(葉山)
昭和29年
済寧 8月号　皇室の御日常　K28841～134に合綴

小林治雄　K28845
幽谷に匂う山百合
昭和29年
済寧 8月号　皇室の御日常　K28841～134に合綴

高橋文男　K28845
聞ゆるは波の音
昭和29年
済寧 8月号　皇室の御日常　K28841～134に合綴

土岐善麿　K28845
御苑のうち
昭和29年

済寧 9月号　北海道御巡幸記　K28848～111に合綴

葛精一　K28845
皇居の野鳥
昭和29年
皇居に生きる武蔵野　K28845～27に合綴

佐藤達夫　K28845
吹上のことなど
昭和29年
皇居に生きる武蔵野　K28845～27に合綴

入江相政　K28845
名も知らぬ花
昭和29年
皇居に生きる武蔵野　K28845～27に合綴

日本歴史地理学会　〔陵〕K28846 18
皇陵
東京　大正3(1914)
588p　図版24　22 cm

日本歴史地理学会　〔陵〕K28846 19
皇陵
東京　大正3(1914)
588p　図版24　22 cm

日本歴史地理学会　〔陵〕K28846 20
皇陵　再版
東京　大正6(1917)
588p　図版24　22 cm

八束清貫　〔陵〕K28846 21
歴代皇陵　附歴代皇陵写真
東京　大日本歴朝奉賛会　昭和5(1930)
251p　1軸　索引　15p　22 cm
附歴代皇陵写真一軸

日吉明助　〔陵〕K28846 22
皇陵及歴代御事蹟
京都　五車楼書店　明治41(1908)
549p　図版6枚　23 cm

八束清貫　〔宮〕K28846 23
歴代皇陵
東京　大日本歴朝奉賛会　昭和5(1930)
248p　22 cm

有馬祐政　〔陵〕K28846 24
山陵記集
東京　大日本明道会　大正10(1921)
483p　22 cm　(勤王文庫の第3編)
内容－序文及例言　前王廟陵記上、下(松下見林)　諸陵周垣成就記(細井知名、同、知慎)　山陵志(蒲生君平)　管笠日記上下(本居宣長)　野山のなげき(伴林光平)　打墨縄「山陵記」改(北浦定政)　蘭笠のしづく(谷森善臣)　諸陵徴序(谷森善臣)　山陵考山城上下(谷森善臣)　山陵考大和上下(谷森善臣)

比企　修　　陵K288.46 25
皇陵新志
東京　皇国青年教育協会　昭和18（1943）
388p　22 cm

大槻岩治郎　　陵K288.46 26
陵墓の栞
京都　昭和3（1928）
116p　図版8p　15×10 cm

大槻岩治郎　　陵K288.46 27
陵墓の栞
京都　昭和3（1928）
116p　図版8p　15×10 cm

立命館禁衛隊　　陵K288.46 28
歴代皇陵
東京　立命館　出版部　昭和7（1932）
52p　図版　18×9 cm

立命館禁衛隊　　陵K288.46 29
歴代皇陵
東京　立命館　出版部　昭和7（1932）
52p　図版　18×9 cm

立命館禁衛隊　　陵K288.46 30
歴代皇陵
東京　立命館　出版部　昭和7（1932）
52p　図版　18×9 cm

神戸参陵会　　陵K288.46 31
陵墓一覧
神戸　昭和2（1927）
236p　図版12枚　19 cm

安達利介　　陵K288.46 32
皇陵巡拝　安達利介編
東京　皇陵巡拝会　大正10（1921）
224p　図版　12枚　19 cm

生島五三郎　　陵K288.46 33
皇陵虔拝記
京都　立命館　出版部　昭和19（1944）
340p　図版　19 cm

東京市教員参陵会　　陵K288.46 34
第一回　歴代皇陵巡拝誌
東京　昭和10（1935）
78p　23 cm　謄写版

亀岡豊二　　陵K288.46 35
皇陵参拝案内　亀岡豊二編
東京　東京公報社　大正11（1922）
192p　表18p　19×11 cm

桜田文吾　　陵K288.46 36
皇陵参拝記
東京　裳華房　明治30（1887）
104p　22 cm

片岡芳之助　　陵K288.46 37
皇陵巡拝之栞
京都　京都参陵同志会　昭和5（1930）
140p　18×9 cm

江崎政忠　　陵K288.46 38
皇陵巡拝案内記　江崎政忠編
大阪　皇陵巡拝会　昭和8（1933）
504p　地図1枚　図版54枚　附録表
索引　46p　17×12 cm

帯谷伝三郎　　陵K288.46 39
歴代御陵巡拝の栞　帯谷伝三郎編
大阪　大阪全市小学校長御陵巡拝会
大正14（1925）
367p　19 cm

田中辰雄　　陵K288.46 40
神代三陵参拝之栞　田中辰雄編
大阪　田中辰雄　昭和6（1931）再版
17p　19 cm

谷村為海　　陵K288.46 41
御陵墓　諸表誌　附謹拝日記
京都　武揚社書店　昭和10（1935）
105p　日記14p　20 cm

山岸興運　　陵K288.46 42
御陵巡拝和讃
横山村（東京府南多摩郡）　大正天皇奉悼記念　梵鐘会　昭和3（1928）再版
138p　17×11 cm

帯谷伝三郎　　陵K288.46 43
御歴代山陵案内　帯谷伝三郎編
大阪　編者　昭和4（1929）
206p　19 cm

帯谷伝三郎　　陵K288.46 44
御歴代山陵案内　帯谷伝三郎編
大阪　編者　昭和4（1929）
206p　19 cm

関西大学参陵会　　陵K288.46 45
陵草　昭和10年度
大阪　昭和10（1935）
42p　図版　22 cm

島田麻寿吉　　陵K288.46 46
長慶天皇御陵の研究
長生村（徳島県那賀郡）　昭和2（1927）
71p　図版　23 cm

和田軍一　　陵K288.46 47
皇陵
東京　岩波書店　昭和9（1934）
58p　23 cm（岩波講座、日本歴史）

佐藤佐平　[陵]K288.46 48
皇陵地図集附百字尊皇記　佐藤佐平編
大阪　佐藤郷土地図研究所　昭和14（1939）
17p　地図　32p　附録　19 cm

佐藤佐平　[陵]K288.46 49
巡拝記念皇陵地図集　佐藤佐平編
大阪　佐藤郷土地図研究所　昭和10（1935）
72p　19 cm

石塚直太郎　[陵]K288.46 50
天孫御陵発見始末
鳴子町（宮城県）　大正13(1924)
100p　図版 25p　20 cm
内容－瓊々杵尊　彦火々出見尊　鵜茅葺不合尊　豊玉姫命　玉依姫命御陵

石塚直太郎　[陵]K288.46 51
天孫御陵発見始末
鳴子町（宮城県）　大正13(1924)
100p　図版 25p　20 cm
内容－瓊々杵尊　彦火々出見尊、鵜茅葺不合尊　豊玉姫命　玉依姫命御陵

皇陵史蹟会　[陵]K288.46 52
皇陵と史蹟　第1号
神戸　昭和3（1928）
29p　19 cm

山口鋭之助　[陵]K288.46 53
陵の祭と陵の神の宮
東京　明治聖徳記念学会事務所　大正11（1922）
120p　22 cm
外題は山陵の研究

紀元二千六百年奉祝会　[陵]K288.46 54
惟神の礎
東京　昭和16(1941)
450p　図版　22 cm
内容－皇陵、神社、神武天皇聖蹟志　宮中の御祭典と御儀式

大日本皇陵　[陵]K288.46 55
大日本皇陵会編
大阪　大日本皇陵会出版部　昭和10（1935）
46p　22cm（大日本皇陵　第2巻第7号）

皇陵　[陵]K288.46 56
歴代皇陵参拝会編
大阪　歴代皇陵参拝会　昭和7～11（1932～1936）
198p　22 cm
皇陵　昭和7年3月号　5月号、11月号、11年1月号　3月号合綴

神戸参陵会　[陵]K288.46 57
昔の跡　御陵墓篇
神戸　大正13(1924)
68p　図版　19 cm

神戸参陵会　[陵]K288.46 58
昔の跡　桃山附近
神戸　昭和2(1927)
91p　図版　19 cm

神戸参陵会　[陵]K288.46 59
昔の跡　嵯峨附近
神戸　大正15(1926)
135p　図版　19 cm

神戸参陵会　[陵]K288.46 60
昔の跡　嵯峨附近
神戸　大正15(1926)
135p　図版　19 cm

乃木のしおり　[陵]K288.46 61
浪華乃木会編
大阪　編所　昭和7(1932)
67p　図版　19 cm
乃木のしおり昭和7年5月号6月号合綴

宮内省　諸陵寮　[陵]K288.46 62
陵墓要覧
東京　大正4（1915）
124p　附録20p　20 cm

愛日分会皇陵巡拝部　[陵]K288.46 63
皇陵巡拝誌
大阪　帝国在郷軍人会愛日分会　昭和4（1929）
82p　23 cm

大井重二郎　[陵]K288.46 64
奈良朝に於ける佐保山陵造営について
出版地出版所　未詳〔昭和10(1935)〕
12p　23 cm
大和志　第2巻第7号抜萃

中村翰護　[陵]K288.46 65
弘文天皇御陵考　中村翰護編
出版地出版所未詳　昭和16(1941)
75p　22 cm

山川正宣　[陵]K288.46 66
山陵考略
大阪　池田史談会　大正13(1924)
47p　図版　46枚　22cm　和綴

大槻岩治郎　[宮]K288.46 72
陵墓之栞　大槻岩治郎編
京都　編者　昭和3　(1928)
116p　15×10 cm

大槻岩治郎　[宮]K288.46 73
陵墓之栞　大槻岩治郎編
京都　編者　昭和3(1928)
116p　15×10 cm

帯谷伝三郎　[宮]K288.46 74
御歴代山陵案内　帯谷伝三郎編
大阪　編者　昭和4(1929)
197p　19 cm

森本義男　[宮]K288.46 75
土御門上皇 清和天皇 祭典史　森本義男編

土成村（徳島県阿房郡）阿波国文武館
昭和7（1932）
41p　23 cm

上野　竹次郎　[宮]K288.46 76
山陵　上野竹次郎編
東京　山陵崇敬会　大正14（1925）
3冊　図版　26 cm
内容―山陵上巻　山陵下巻　巡陵紀程

天皇空を飛ぶ　K288.48 65
東京　日本出版タイムス社　昭和29（1954）
7p　26 cm
週刊タイムス8月8日号　p3～9

狙われる天皇行幸　K288.48 66
東京　全貌社　昭和29（1954）
2p　26 cm
全貌　22号　p30～31

天皇赤い道をゆく　K288.48 68
東京　読売新聞社　昭和29（1954）
5p　26 cm
週刊読売8月22日号　p11～15
（G線上の北海道の中）

天皇旗をどう迎えたか―北海道御巡行記　K288.48 69
東京「等」朝日新聞社　昭和29（1954）
9p　26 cm
週刊朝日8月22日号　p3～11

天皇行幸　K288.48 75
東京朝日新聞社　昭和29（1954）
7p　37 cm
アサヒ、グラフ8月25日号特集　北海道　p3～9
合綴　イヤホーン　時の人　三谷隆信

池田厚子　K288.48D 103
天皇様　皇后様をお迎えして
東京　主婦の友社　昭和28（1953）
6p　21 cm
主婦之友　12月号　p110～115

藤樫準二　K288.48 107
泣き笑いから天皇旗巡行まで
東京「等」毎日新聞社　昭和29（1954）
6p　26 cm
サンデー毎日8月29日号　p22～27

お召機のスチユアデスが語る天皇、皇后の初旅　K288.48 108
（座談会）司会　宮田輝、荒木佐登子、佐々木喜久子　石井暢子等
東京　大日本雄弁会講談社　昭和29（1954）
6p　21 cm
婦人倶楽部10月号　p102～107

天皇、皇后両陛下初の空の御旅にお供して―　K288.48 109
大任を果した三人のスチユワデスの座談会

阿部艶子（司会）石井暢子　佐々木喜久子　荒木佐登子等
東京　主婦と生活社　昭和29（1954）
10p　21 cm
主婦と生活10月号　p114～123
合綴　両陛下旅行中のエピソード
両陛下をお迎えした北海道（グラビヤ）

星野　甲子久　K288.48 110
北海道御旅行の両陛下に随行する記
東京　同志社　昭和29（1954）
9p　21 cm
婦人生活10月号　p104～112

北海道御巡幸記　K288.48 111
東京　皇宮警察本部警務部教養課
昭和29（1954）
37p　21 cm
済寧　9月号　p12～48
内容―北海道行幸に随従して（川合寿人）　羊蹄のいただき（入江相政）　陽光に輝く御召船（吉岡健三）　さいはての地に両陛下を迎える（山口幸雄）　印象深き北路の旅（護衛第一課）　碧空をぬつて（菊地七郎）　機上日記（江島三郎）　喜びの日（佐々木喜久子）　民衆の一人として（藤樫準二）
合綴　御苑のうち（土岐善麿）

山浦　貫一　K288.48 112
北海道紀行
東京　皇宮警察本部警務部教養課
昭和29（1954）
3p　21 cm
済寧10月号　p4～6

静岡県　[宮]K288.48 113
昭和五年静岡県御巡幸記録
静岡　昭和6（1931）
463p　22 cm

山下与平　[宮]K288.48 114
明治天皇北陸御巡幸福井県誌
福井　山下文庫　昭和7（1932）
218p　22 cm

四日市市教育会　[宮]K288.45 115
四日市市行幸啓史
四日市　昭和15（1940）
148p　19 cm

鹿児島県種馬所　[宮]K288.48 116
行幸記念
鹿児島　昭和16（1941）
88p　図版　附録　26 cm

静岡県警察部　[宮]K288.48 117
静岡県行幸警衛記録
静岡　昭和6（1931）
744p　図版　22 cm

神八三郎　[宮]K288.48 118
光栄に浴する釧路産馬　神八三郎編
釧路　釧路馬匹組合　昭和19（1944）
186p　図版　附録　26 cm

山口県知事公室　[宮]K288.48 119
天皇陛下山口県行幸録
下関　昭和23（1948）
193p　22 cm

富　山　県　　宮K288.48 120
富山県行幸記録
富山　昭和24(1949)
341p　21 cm

石　橋　重　吉　　宮K288.48 121
昭和二十二年十月二十四、五日武生町行幸誌　石橋重吉編
武生町（福井県）武生町役場　昭和23(1948)
55p　21 cm

鹿児島県弘報課　　宮K288.48 122
天皇陛下御巡幸誌
鹿児島　鹿児島県　昭和26(1951)
106p　22 cm

富　山　県　　宮K288.48 123
東伏見宮妃殿下御視察記念御車の跡
富山　昭和18(1943)
78p　21 cm

萩　萩　月　　宮K288.48 124
四国御巡幸の秘録　天皇さまを語る
下狩野村（静岡県田方郡）愛花書院
昭和25(1950)
336p　18 cm

宮　内　省　　宮K288.48 125
鹿児島宮崎両県下行幸御日程
東京　〔昭和10(1935)〕
78p　9×13 cm

静　岡　県　　K288.48 126
天皇陛下伊豆地方御旅行記ー伊豆の御旅
静岡　昭和30(1955)
68p　図版　22 cm

鉄　道　省　　宮K288.48 127
関西行啓之御蹟
東京　昭和17(1942)
174p　図版　30×22 cm

皇后さまの一人旅　　K288.48 128
東京「等」朝日新聞社　昭和30(1955)
5p　26 cm
婦人朝日1月増大号グラビヤ
合綴　カメラでのぞく天皇御一族（鷹司平通）

両陛下おそろいで北海道ご視察　K288.48
昭和29年
家庭よみうり9月1日号結婚4年の鷹司夫妻K28844 ～ 191 に合綴

三人の声ー両陛下の北海道御旅行について　K288.48
昭和29年
済寧8月号皇室の御日常　K28841～134 に合綴

三ッ木　富　久　　K288.48
白樺の葉蔭で（軽井沢）
昭和29年
済寧8月号　皇室の御日常K28841～134 に合綴

イヤホーン（時の人三谷隆信）　K288.48
昭和29年
アサヒグラフ8月25日号特集　北海道天皇行幸　K28848～75に合綴

小　泉　信　三　　K288.49 54
或る国王の生涯～ジョオジ五世伝
東京　文芸春秋新社　昭和30(1954)
3冊　21 cm
文芸春秋新年特大号　2月号、3月号合綴　ノアの洪水（三笠宮崇仁親王）
新年特大号
皇居炎上（大谷喜一郎）新年特大号
天皇嵐の中の二十五年（松平康昌）〃

加　里　勝　男　　K288.49
世界王族譚ー王様は総じて斜陽族であるー
人物往来5月号　象徴の天皇記K28841～67 に合綴

英連邦　会社の次期社長
卵の殻を破つた気まぐれ王子　K288.49
昭和30年
週刊タイムス3月13日号　殿下ごめんあそばせ！　K28842～118 に合綴

〔 289　1個人の伝記 〕

津　田　茂　麿　　宮K289.1 60
明治聖上と臣高行
横浜　自笑会　昭和3(1928)
1034p　図版　24 cm

290 地誌紀行

南　郷　次　郎　　宮K290.9 12
東伏見宮依仁親王殿下大正七年欽命御渡欧日記
東京　東伏見宮家　大正10(1921)
212p　図版　地図附録　23 cm

吉　川　重　国　　K290.9 13
熊に追ひかけられた皇太子さま～御外遊一周年に聞く特ダネ話
東京　毎日新聞社　昭和29(1954)
4p　26 cm
サンデー毎日10月10日号p24～27

岩　永　信　吉　　K290.9 14
プリンス追つかけ六ケ月ー皇太子随行特派員の日記から
東京　産業経済新聞社　昭和29－30(1954～55)
6冊　21 cm
随筆　昭和29年11月　12月 同30年1　2　3　4月号
合綴　新嘗祭の考証（三笠宮崇仁親王）－2月号合綴
明治天皇とユーモア（原忠道）－2月号合綴

吉　川　重　国　　K290.9 15
戴冠紀行
東京　毎日新聞社　昭和29(1954)
292p　図版　19 cm

〔 291　日　本 〕

愛　知　県　〔宮〕K291.02 32
大正天皇愛知県聖蹟誌
名古屋　昭和5(1930)
3冊　図版 27cm　和綴　帙入

愛　知　県　〔宮〕K291.02 33
大正天皇愛知県聖蹟誌
名古屋　昭和　5(1930)
3冊　図版 27cm　和綴　帙入

隅田川聖蹟顕彰会　〔宮〕K291.02 34
隅田川仰ぐ御蹟の由来
東京　昭和18(1943)
88p　図版　附録　22 cm

愛　知　県　〔宮〕K291.02 35
大正天皇愛知県聖蹟誌
名古屋　昭和5(1930)
3冊　図版　27 cm　和綴　帙入

明治天皇聖蹟保存会　〔宮〕K291.02 36
明治天皇聖蹟大阪行幸東京行幸之巻
東京　明治天皇聖蹟保存会昭和8(1933)
184p　地図図版 26×32cm(写真版)

隅田川聖蹟顕彰会　〔宮〕K291.02 37
隅田川仰ぐ御蹟の由来
東京　昭和18(1943)
88p　図版　附録　22 cm

文　部　省　〔宮〕K291.02 38
明治天皇聖蹟
東京　昭和12(1937)
50p 図版113枚 26cm(史蹟調査報告第十輯)

文　部　省　〔宮〕K291.02 39
神武天皇聖蹟調査報告
東京　昭和17(1942)
241p　図版　94枚　27 cm

本　山　彦　一　〔宮〕K291.03 12
皇陵巡拝地図
出版地　出版所未詳　昭和2(1927)
1枚　105×52 cm

蠟　清　政　吉　K291.23 1
高松宮妃殿下をお迎えして
東京　燈光会　昭和29(1954)
燈光7.8月号　p1～2
合綴　高松宮妃殿下を御案内申し上げて(菅田十蔵)

菅　田　十　蔵　K291.23
高松宮妃殿下を御案内申し上げて
昭和29年
燈光7.8月号　高松宮妃殿下をお迎えしてK291.23～1に合綴

池　田　厚　子　K291.75D 1
岡山　池田厚子　隆政　三木行治対談
東京　産業経済新聞社　昭和29(1954)
5p　26 cm
週刊サンケイ11月21日号　p55～59

〔 293　ヨーロツパ〕

ようこそ皇太子殿下　K293.3 3
東京財団法人修養団　昭和28(1953)
4p　21 cm
向上10月号　p8～11

〔 295　北アメリカ〕

小　泉　信　三　K295.3 2
アメリカー外遊日記
東京　文芸春秋新社　昭和29(1954)
10p　21 cm
文芸春秋6月号　p118～127

300　社　会　科　学

300　社会科学総記

ギブニイ・フランク　K302.1 1
日本の五人の紳士　フランク・ギブニイ著　石川欣一訳
東京　毎日新聞社　昭和29(1954)
315p　18 cm.

和歌森　太　郎　K304 21
天皇制への地ならし
東京　改造社　昭和29(1954)
5p　21 cm.
改造　8月号　p9～17

三笠宮崇仁親王　K304D 23
日本民族の希望、三笠宮崇仁親王、古川原対談
東京　中教出版　昭和30(1955)
6p　21 cm.
新しい教室　1月号　p2～7

三笠宮崇仁親王　K304D
民衆文化について、三笠宮崇仁親王、小口偉一対談
昭和30年
中央公論2月特大号　桂離宮印象記
k2884.5-28に合綴

310　政　治

野依秀市　K310.4
天皇に代りて吉田首相に物申す
昭和29年
実業之世界臨時増刊天皇への理解と無理解と　k155.2～72に合綴

井上　清　K313.7 14
天皇制の諸問題　－神山茂夫氏へ－
東京　青木書店　昭和29(1954)
22p　21 cm.　特集神山「理論」への総批判
マルクス・レーニン主義研究　第3号
p28～49
合綴　神山理論とは何か－特にその戦前の天皇制論について－(松村一人)

日本近代史研究会　K313.7 15
天皇制に関する諸問題
東京　河出書房　昭和29(1954)
250p　19 cm.(日本近代史叢書Ⅱ)
内容－絶対主義の社会的基礎(服部之総)　天皇制絶対主義の発展(井上清)　天皇制批判について(宮本顕治)　天皇制をめぐる政治闘争(守屋典郎)　戦後の「天皇制」について(守屋典郎)　日本の支配体制と権力関係(渡辺義通)　天皇制の心理的地盤(南博)　あとがき、天皇制に関する諸問題(日本近代

史研究会）

尾　高　朝　雄　K313.7 16
国民主権と天皇制
東京　青林書院　昭和29(1954)
283p　18cm.

正　木　ひろし　K313.7 17
「天皇」大論争　正木ひろし　里見岸雄対談
東京　日本週報社　昭和30(1955)
12p　21cm.
日本週報第320号　p3～14
合綴　学校では「天皇」をこう教えたらよい（小沼洋夫）　秘められた明治大正の宮廷生活（長田幹彦）

松　村　一　人　K313.7
神山理論とは何か—特にその戦前の天皇制論について
昭和29年
マルクスレーニン主義研究第3号天皇制の諸問題　K313.7—14に合綴

宮　本　顕　治　K313.7
天皇制批判について
昭和29年
K313.7～15天皇制に関する諸問題を見よ

守　屋　典　郎　K313.7
戦後の「天皇制」について
昭和29年
K313.7～15　天皇制に関する諸問題を見よ

服　部　之　総　K313.7
絶対主義の社会的基礎
昭和29年
K313.7～15　天皇制に関する諸問題を見よ

渡　辺　義　通　K313.7
日本の支配体制と権力関係
昭和29年
K313.7～15天皇制に関する諸問題を見よ

波多野　隆　雄　K317.27
漁火が波間に燃える
昭和29年
済寧8月号　皇室の御日常K288.41～134に合綴

姿なき連絡手—無線電話機PR1-1型　K317.27
昭和29年
済寧8月号　皇室の御日常K288.41～134に合綴

土　門　勇　太　K317.27
浅間山を背景に（軽井沢）
昭和29年
済寧8月号　皇室の御日常K288.41～134に合綴

警　備　課　K317.27
護衛隊が出来るまで
昭和29年
済寧8月号　皇室の御日常K288.41～134に合綴

沼　田　忠　作　K317.27
一昔前の供奉（葉山）
昭和29年
済寧8月号　皇室の御日常　K288.41～134に合綴

アンケートで綴る皇宮警察史　K317.72
昭和29年
済寧5月号　皇居を護る八つの門
K288.45～20に合綴

320　法　律

宮　沢　俊　義　K320.4 2
神々の復活—新憲法はゆらいできた—
東京　文芸春秋新社　昭和29　(1954)
5p　21cm.
文芸春秋　2月号　p78～83

北海道庁総務部秘書課　K322.18 1
北海道行幸啓事務参考資料
札幌北海道庁　昭和29(1954)
66p　図表　18cm.

井　上　孚　麿　(宮) K323.3 1
宣戦の大権について
出版地出版所出版年未詳
28p　21cm.
国民精神文化第8巻第5号抜刷

苫米地　義　三　K323.41 12
総理は天皇を欺いた
東京　日本週報社　昭和29(1954)
3p　21cm.
日本週報第283号　p28～30

花　見　達　二　K323.41 13
天皇制の今昔
東京　読売新聞社　昭和29(1954)
3p　26cm.
週刊読売5月23日号　p19～21

天皇生れます日　K323.41 14
東京　朝日新聞社　昭和29(1954)
2p　26cm.
週刊朝日5月2日号　社会時評　p17～18
合綴　西ノ丸広場

黒　田　覚　K323.41 19
天皇の憲法上の地位
東京　帝国地方行政学会　昭和29(1954)
4p　26cm.
法律のひろば　2月号　p4～7
合綴　解散無効の判決と天皇の国事行為（一円一億）

佐　藤　功　K323.41 20
「元首」と「象徴」のはなし—憲法改正論議にからんで—
東京　大蔵省印刷局　昭和29(1954)
7p　21cm.
時の法令　9月中旬号p1～7

黒　田　覚　K323.41 21
小手先の改正は止めよう
東京　政経指針社　昭和29(1954)
8p　26cm.

政経指針　12月号特集天皇主権の問題
p8～15

合綴　欽定憲法に戻せ（平泉　澄）神聖不可侵なもの（三浦信吾）　明治維新に学べ（藤井甚太郎）

小口偉一　K32341 22
天皇元首論の実態
東京　改造社　昭和30(1955)
4p　21 cm.
改造新年号　p137～140

また教材にされる天皇　K32341 23
— 文相の社会科教科書改訂論
東京「等」　朝日新聞社　昭和30(1955)
2p　26 cm.
週刊朝日2月27日号　今日の焦点　社会時評　p18～19

合綴　裸子目

一円一億　K32341
解散無効の判決と天皇の国事行為
法律のひろば2月号　天皇の憲法上の地位　K32341～19　に合綴

麦野一兵　K32341
王座争奪戦記—天皇制復古を狙う者・護憲論者の群像
昭和29年
人物往来5月号　象徴の天皇記
K28841—126に合綴

小沼洋夫　K32341
学校では「天皇」をこう教えたら良い
昭和30年
日本週報320号「天皇」大論争
K3137～17に合綴

小泉輝三朗　K32623
大逆事件上（明治以後の大逆罪Ⅲ）
昭和29年
済寧7月号　皇室と文化　K2101～23に合綴

小泉輝三朗　K32623
大逆事件下（明治以後の大逆罪Ⅲ）
昭和29年
済寧8月号　皇室の御日常　K28841～134に合綴

小泉輝三朗　K32625
朴烈事件（明治以後の大逆罪Ⅱ）
昭和29年
済寧6月号　久々に御所へ上つて
K28841～133に合綴

340　財　政

北山富久二郎　K342.1
皇室財政の変遷
昭和29年
学習院大学政経学部研究年報　1号
305～2に合綴

360　社　会

皇太子妃ご内定か—旧皇族では北白川宮　旧華族では島津家　K3674 12
東京　産業経済新聞社　昭和29(1954)
8p　27 cm.
週刊サンケイ9月26日号　p3～10
合綴　皇太子殿下の近況

皇太子妃候補の噂高い六人の令嬢に会うの記　K3674 13
東京　主婦の友社　昭和29(1954)
10p　21 cm.
主婦の友10月号　p86～95

宮橋重二　K3674 14
皇太子さまのお妃えらび—つゝしみたい興味本位の予想
東京　主婦と生活社　昭和29(1954)
6p　21 cm.
主婦と生活　11月号　p122～127

370　教　育

堀英四郎　K3704
日本版「ローマの休日」
昭和29年
文芸春秋8月号　涙に咽ぶ「追善落語」— 秩父宮の霊前に伺候した噺家 —
K28844～189に合綴

女子学習院　K3769 1
女子学習院五十年史
東京　女子学習院　昭和10(1935)
173p　図版　23 cm.

380　民族、習慣

三笠宮崇仁親王　K385.2D
新嘗祭の考証　三笠宮崇仁親王　徳川夢声　林髞　辰野隆　対談
随筆2月号プリンス追つかけ6ヶ月
K2909～14に合綴

阿部真之助　K385.9 1
「節」につながる天皇制
東京　毎日新聞社　昭和29(1954)
1p　26 cm.
サンデー毎日5月16日号　p15

西の丸広場の主権者たち　K385.9 2
東京　朝日新聞社　昭和29(1954)
2p　36 cm.
アサヒグラフ5月19日号　p20～21

390　国防　軍事

内務省　〔宮〕K390 10
昭和18年　皇族、王公族各妃殿下地方御視察ト銃後国民ノ感激ノ状況
東京　昭和19(1944)
596p　21 cm.

北海道庁　〔宮〕K396.4 7
昭和十一年陸軍特別大演習並地方行幸　記念写真帳
札幌　昭和12(1937)
113枚　27 × 38 cm.

愛知県　〔宮〕K396.4 40

大正二年 陸軍特別大演習愛知県記録
名古屋　大正4(1915)
742p　23 cm.

東京府　〔宮〕K396.4 41
大正十年 陸軍特別大演習東京府記録
東京　大正14(1925)
314p　図版23 cm.

岩手県　〔宮〕K396.4 42
昭和三年 陸軍特別大演習岩手県記録
盛岡　昭和5(1930)
684p　22 cm

茨城県　〔宮〕K396.4 43
昭和四年 陸軍特別大演習竝地方行幸茨城県記録
水戸　昭和6(1931)
1063p　図版　22 cm.

岡山県　〔宮〕K396.4 44
昭和五年十一月 陸軍特別大演習竝地方行幸岡山県記録
岡山　昭和7(1932)
980p　図版　26 cm.

熊本県　〔宮〕K396.4 45
昭和六年 陸軍特別大演習並地方行幸熊本県記録
熊本　昭和9(1934)
1048p　図版　23 cm.

大阪市　〔宮〕K396.4 46
昭和七年 陸軍特別大演習大阪市記念誌
大阪　昭和8(1933)
503p　図版　22 cm.

大阪府　〔宮〕K396.4 47
昭和七年 陸軍特別大演習竝地方行幸大阪府記録
大阪　昭和9(1934)
592p　図版　26 cm.

福井市役所　〔宮〕K396.4 48
昭和八年 陸軍特別大演習竝地方行幸福井市記録
福井　昭和10(1935)
416p　図版　23 cm.

群馬県　〔宮〕K396.4 49
昭和九年十一月 陸軍特別大演習竝地方行幸群馬県記録
前橋　昭和10(1935)
890p　図版　26 cm.

前橋市　〔宮〕K396.4 51
昭和九年 陸軍特別大演習竝地方行幸前橋市記録
前橋　昭和11(1936)
907p　図版　23 cm.

栃木県　〔宮〕K396.4 52
昭和九年 陸軍特別大演習並地方行幸栃木県記録
宇都宮　昭和11(1936)
748p　図版　22 cm.

宮崎県　〔宮〕K396.4 53
昭和十年十一月 陸軍特別大演習並地方行幸宮崎県記録
宮崎　昭和14(1939)
1219p　図録　図版　27 cm.

札幌市役所　〔宮〕K396.4 54
昭和十一年 陸軍特別大演習竝地方行幸札幌市記録
札幌　昭和14(1939)
314p　図版　23 cm.

山県武夫　〔宮〕K397.21 1
皇室と帝国海軍
東京　学芸社　昭和18(1943)
587p　19 cm.

神戸市役所　〔宮〕K397.4 6
昭和十一年 海軍特別大演習　観艦式神戸市記念誌
神戸　昭和12(1937)
184p　図版　26 cm.

400 自然科学

480 動物学

山口順弘　K488.6 1
皇居の水鳥　第2巻　夏鳥篇
東京　世界文化映画株式会社　出版年未詳
18p　26 cm.

500 工学

520 建築学

森蘊　K521.5 3
修学院離宮の復原的研究
丹波市町（奈良県）養徳社　昭和29(1954)
110p　図版　27 cm.（奈良国立文化財財研究所学報第2冊）

英文併記

済寧編集室　K526.2
江戸城の歴史
昭和29年
済寧8月号　皇室の御日常　K2884 1～134に合綴

550 海事工学

広幡忠隆　K556.7 2
陛下の採集船葉山丸
東京　平和の海協会　昭和29(1954)
2p　26 cm.
檣　3月号　p6～7

600 産業

610 農業

帝室林野局　〔宮〕K611.22 2
御料地史稿　帝室林野局編
東京　編所　昭和12(1937)
419p　22 cm.

650 林業

和田国次郎　〔宮〕K651.13 6
明治大正　御料事業史
東京　林野会　昭和10(1935)
359p　図版　23 cm.

700 芸術

700 芸術総記

石田茂作　K702.13 1
正倉院　石田茂作　和田軍一共編
東京　毎日新聞社　昭和29(1954)
149p　図版　139p　英文解説
20p　28 cm.
内容—正倉院御物の世界的性格（原田淑人）　日本文化と正倉院（和辻哲郎）　正倉院の歴史（和田軍一）　解説　図版解説

宮内省　〔宮〕K708 5
東瀛珠光　第1輯
東京　審美書院　明治41(1923)
24p　図版　59枚　56×35 cm.

伝芸子　K709 3
正倉院考古記
東京　文求堂　昭和16(1941)
128p　図版、索引　27 cm.

730 版画

高松宮編修掛　〔宮〕K739.8 1
熾仁親王印譜
東京　昭和4(1929)
100p　24 cm.

高松宮御用掛　〔宮〕K739.8 2
熾仁親王印譜
東京　昭和4(1929)
99枚　24 cm.　和綴

760 音楽

本居長豫　〔宮〕K760.9 1
明治天皇御製　昭憲皇太后御歌　多摩の大御狩
東京　共益商社書店　昭和10(1935)
11p　26 cm

770 演劇

中村吉右衛門　K7704
天覧の芝居
昭和29年
清寧　8月号　皇室の御日常　K288.41 ～134に合綴

780 運動競技

鷲田成男　K 780.4 2
蹴とばされた天皇杯
東京　文芸春秋新社　昭和29(1954)
8p　21 cm.
オール読物　1月号　p288～295

高木義賢　〔宮〕K789 2
紀元二千六百年奉祝　明治天覧試合　高木義賢編
東京　大日本雄弁会講談社　昭和15(1940)
904p　23 cm.

高木義賢　〔宮〕K789 3
紀元二千六百年奉祝　昭和天覧試合　高木義賢編
東京　大日本雄弁会講談社　昭和15(1940)
904p　23 cm.

800 語学

810 日本語

春日政治 K811.6 1
正倉院聖語蔵点本の調査
〔東京〕〔著者〕昭和28(1953)
7p 26 cm.
日本学士院紀要第18巻第3号別刷

900 文学

910 日本文学

桂宮本叢書 (K910.8 18)
宮内庁書陵部編
丹波市町（奈良県）養徳社
昭和27~29(1952~54)
5冊（8冊） 19 cm.（2号p47、3号p29参照）
内容 — 第三巻 私家集3
兼澄集 能因法師集 藤原範永集 経衡集 大納言経信集 帥大納言集 江師集 覚綱集
第九巻 私家集9
本院侍従集、伝大納言母上集、御形宣旨集 賀茂女集、重之女集、紫式部集、清少納言集、和泉式部集、大斎院御集、赤染衛門集、伊勢大輔集（甲本） 伊勢大輔集（乙本） 相模集、思女集、藤三位集
第十二巻 私家集12 再昌草第10~23
第十三巻 私家集13 再昌草第24~36
第十九巻 連歌2 春夢草

桂宮本叢書 K9108 24
宮内庁書陵部編
丹波市町（奈良県）養徳社 昭和24~29(1949—1954)
8冊 19 cm.
内容－第二巻 私家集2 第三巻私家集3
第九巻 私家集9 第十一巻 私家集11
第十二巻 私家集12 第十三巻 私家集13
第十五巻 物語1 第十九巻 連歌2
（詳細はK910.8—18参照）

桂宮本叢書 K910.8 25
宮内庁書陵部編
丹波市町 養徳社 昭和24~29
(1949~1954)
8冊 19 cm.
内容 二第二巻私家集2 第三巻私家集3
第九巻私家集9 第十一巻私家集11
第十二巻私家集12 第十三巻私家集13
第十五巻物語1 第十九巻連歌2
（詳細はK910.8 —18 参照）

〔911 詩歌〕

堀江秀雄 〔宮〕 K911.10 44
天皇歌人
東京 明治書院 昭和28(1953)
248p 20 cm.

堀江秀雄 K911.10 50
天皇歌人
東京 明治書院 昭和28(1953)
248p 20 cm.

杉浦翠子 K911.10 54
新年歌会始陪聴記
東京 藤浪会 昭和28(1953)
9p 21 cm.
短歌至上3月通巻 147号 p1~9
合綴 天皇、皇后を歌ひまつる

皇后宮職 〔宮〕 K911.16 80
皇后宮御歌にこたへ奉る歌
東京 皇后宮職 昭和16(1941)
201p 22 cm.

宮中歌国民普及会 K911.16AC 82
近代日本 天皇、皇后さま御歌謹抄
東京 昭和29(1954)
19p 21 cm.
内容—孝明天皇御製 明治天皇御製 昭憲皇太后御歌 大正天皇御製 貞明皇后御歌 今上天皇御製 今上皇后御歌

宮中歌国民普及会 K911.16AC 105
近代日本 天皇皇后さま御集謹抄
東京 昭和29(1954)
19p 21 cm.
内容—孝明天皇御製 明治天皇御製 昭憲皇太后御歌 大正天皇御製 貞明皇后御歌 今上天皇御製 今上皇后御歌

継宮明仁親王 K911.16B 108
皇太子殿下御歌—戴冠式御参列の想い出
東京 皇宮警察本部 昭和30(1955)
1p 21 cm.
済寧新年号写真版

杉浦翠子 K911.168
天皇、皇后を歌いまつる
昭和28年
短歌至上3月号新年歌会始陪聴記
K911.106—54に合綴

913 小説、物語

真殿皎 K913.6 152
鬼道
東京 みすず書房 昭和29(1954)
172p 19 cm.

摂津茂和　K913.6 156
私は皇太子妃被害者
東京　光文社　昭和30(1954)
17p　21cm.
面白倶楽部　新年特大号
p96～112

柴田錬三郎　K913.6 157
天皇屋敷
東京　大日本雄弁会講談社　昭和30(1955)
22p　21cm
講談倶楽部2月特別号　p82～103

飯沢匡　K913.6 159
恋がたき皇太子
東京　文芸春秋新社　昭和30(1955)
12p　21cm.
オール読物3月号　p78～88

青柳淳郎　K913.6 159
皇太子殿下
東京　東西南北社　昭和30(1955)
10p　26cm.
ロマンス5月号　p96～105

利根富夫　K913.6
売りに出た二億円の宝冠
昭和30年
実話雑誌3月特別号三代の悲劇北白川宮家　K288.44～198に合綴

915　日記、紀行

細川隆元　K915.9 34
二つの詔勅の起草者
東京　文芸春秋新社　昭和29(1954)
7p　21cm.
文芸春秋臨時増刊第二昭和メモ　p157～163
合綴　狙撃された天皇機関説（美濃部亮吉）

美濃部亮吉　K915.9
狙撃された天皇機関説
昭和29年
文芸春秋増刊第二昭和メモ二つの詔勅の起草者　K915.9-34に合綴

919　日本漢詩文

弓削和三　〔宮〕　K919.6 11
悟真寺詩集　弓削和三編
熊本　悟真寺詩集刊行会　昭和18(1943)
60p　図版　24cm.　袋入

一　般

000　総記

010　図書館

国立国会図書館管理部庶務課　011 3
国立国会図書館法規要覧
東京　昭和30(1955)
460p　索引　22cm

国立国会図書館支部図書館部　011 4
行政、司法各部門関係法規類集
支部図書館
東京　昭和26(1951)
197p　25cm（国支図業務資料Ⅲ）

国立国会図書館支部図書館部　011 5
行政、司法各部門関係法規類集
支部図書館
東京　昭和30(1955)
199p　25cm（国支図業務資料Ⅳ）

国立国会図書館一般考査部　016 4
国立国会図書館利用のてびき
東京　昭和29(1954)
146p　図版、索引　19cm

神宮文庫　〔陵〕　016 5
神宮文庫沿革
宇治山田　神宮司庁　昭和7(1932)
20p　図版22cm

神宮文庫　〔陵〕　016 6
神宮文庫沿革資料　神宮文庫図書解題第一篇
宇治山田　神宮司庁　昭和9(1934)
143p　図版22cm

東洋文庫　〔陵〕　016 7
東洋文庫十五年史
東京　昭和14(1939)
897p　図版　22cm

020　図書、書誌学

ケニオン，フレデリック，ジョージ　〔宮〕　020 7
古代の書物　ケニオン著、高津春繁訳
東京　岩波書店　昭和28(1953)
196p　図版　附録　17cm（岩波新書）

新村出　〔書〕　020 8
典籍叢談
東京　岡書院　大正14(1925)
489p　図版　19cm

解題叢書　〔陵〕　020 9
広谷国書刊行会編
東京　編所　大正14(1925)
552p　23cm
内容－経籍訪古志（狩江全善、森立之）　官版、書籍解題略、諸藩蔵版書目筆記（東条耕）、古経題跋（鵜養徹定）訳場列位（鵜養徹定）、倭版書籍考（幸島宗意）、経籍答問（松沢老泉）

岡野他家夫 023 4
出版文化史 I 明治篇
東京 室町書房 昭和29(1954)
1冊 18 cm (室町新書)

国立国会図書館受入整理部 (025 4)
全日本出版物総目録昭和27年度
東京 国立国会図書館管理部
昭和29(1954)
1冊(5冊) 27 cm (第2号p55第3号p32参照)

和田英松 〔陵〕 025 9
本朝書籍目録考証
東京 明治書院 昭和11(1936)
693p 索引 23 cm

国書刊行会 〔陵〕 025 10
国書刊行会出版目録 附日本古刻書史
東京 明治42(1909)
331p 23 cm

桂五十郎 〔陵〕 025 14
漢籍解題
東京 明治書院 大正2(1913)
990p 索引 23 cm

西村兼文 〔陵〕 025 15
増補続群書一覧 西村兼文編
東京 日用書房 吉川弘文館 大正15(1926)
1,002p 索引 20 cm

佐村八郎 〔陵〕 025 16
増訂国書解題
東京 吉川弘文館 明治42(1909)
2,361p 索引 25 cm

神奈川県教育委員会 025 17
金沢文庫蔵 神奈川県郷土資料目録 昭和29年
横浜 昭和29(1954)
134p 26 cm
神奈川県主要図書館蔵書綜合目録別編

吉沢義則 〔陵〕 026 6
日本古刊書目
東京 帝都出版社 昭8(1933)
456p 索引 23 cm

黒板勝美 〔陵〕 026 7
真福寺善本目録 続韓共
東京 昭和10.11(1935-6)
2冊 索引 22 cm

京都国立博物館 026 8
守屋コレクション寛翰古経目録
京都 昭和29(1954)
47p 図版 21 cm

京都府立図書館 026 9
京都府立図書館善本目録
京都 昭和29(1954)
30p 索引 25 cm

国立国会図書館支部図書館部 (027 1)
官庁刊行物総合目録 第2巻
東京 昭和29(1954)
1冊(2冊)索引 27 cm (第3号、p33 参照)

国立国会図書館支部図書館部分 (027 1)
官庁刊行物総合目録 第2巻
東京 昭和29(1954)
1冊(2冊) 索引 27 cm (第3号p33参照)

国立国会図書館支部図書館部 027 2
官庁刊行物総合目録 第1.2巻
東京 昭和27-9(1952-4)
2冊 索引 27 cm

慶応義塾図書館 027 3
慶応義塾図書館蔵日本古刊本展観書解題
東京 昭和29(1954)
56p 21 cm

香川県教育委員会 027 4
第三回香川県名宝展 猪熊恩頼堂古書展目録
高松 昭和29(1954)
22p 21 cm

佐々木信綱 〔陵〕 029 4
竹柏園蔵書志 佐々木信綱編
東京 岩松堂書店 昭和14(1939)
646p 図版、索引 23 cm

鶴岡市立図書館 〔陵〕 029 6
図書目録
鶴岡 昭和14(1939)
210p 23 cm

松尾神社 〔陵〕 029 10
松尾神社々蔵文書目録
京都 昭和11(1936)
87p 図版、索引 23 cm

松尾神社 〔陵〕 029 12
松尾神社々蔵文書目録
京都 昭和11(1936)
87p 図版、索引 23 cm

金沢文庫 (029 13)
金沢文庫古文書
金沢 昭和28(1953)
2冊(6冊) 26 cm (3号p33 4号p30 参照)
内容－第5輯 闕名書状篇二
第6輯 闕名書状篇三

東洋文化研究所 (029 19)
長沢雙紅堂文庫分類目録 続
東京 昭和29(1954)
1冊(2冊) 26 cm (謄写版)
(第4号 p30 参照)

東洋文庫 〔陵〕 029 21
岩崎文庫和漢書目録
東京 昭和9(1934)
495p 索引 27 cm

無窮会 〔陵〕 029 22
神習文庫図書目録
東京 昭和10(1935)
520p 索引 27 cm

山口県立山口図書館 〔陵〕 029 23
山口図書館和漢書分類目録
山口 大正7(1918)
668p 索引 26 cm

東洋文庫 〔陵〕 029 24
東洋文庫朝鮮本分類目録 附安南本目録
東京 昭和14(1939)
101p 索引 27 cm

東洋文庫 〔陵〕 029 25
小田切文庫目録
東京 昭和13(1938)
226p 索引 23 cm

静嘉堂文庫 〔陵〕 029 26
静嘉堂文庫国書分類目録
東京 昭和4(1929)
1,224p 索引 26 cm

学習院図書館 〔陵〕 029 27
学習院図書館和漢図書目録 上下
東京 昭和4.5年(1929.-30)
2冊 索引 26 cm

神宮文庫 〔陵〕 029 28
神宮文庫図書目録、増加図書目録
神宮司庁、神宮文庫編
宇治山田、 編所 大正11-昭和10(1922-35)
2冊 27 cm

神宮文庫 〔陵〕 029 29
神宮文庫増加図書目録 第1-3
宇治山田 大正12-昭和10(1925-35)
395p 索引 27 cm

国立国会図書館支部図書館部 029 31
国立国会図書館行政司法支部図書館図書目録 昭和27年度
東京 国立国会図書館 昭和29(1954)
1冊 26 cm

国立国会図書館支部図書館部 (分) 029 32
国立国会図書館行政司法支部図書館図書目録 昭和27年度
東京 国立国会図書館 昭和29(1954)
1冊 26 cm

名古屋市教育委員会 029 33
蓬左文庫漢籍目録
名古屋 昭和30(1955)
113p 25 cm

030 百科辞書

伊京集
帝国図書館 〔宮〕 031 11
京都 便利堂 昭和6(1941)
148p 29 cm
コロタイプ版 別冊解題を添う、帙入

040 論文集、講演集

加藤弘之 〔書〕 040 5
加藤弘之講演会全集 加藤照麿等編
東京 丸善株式会社 明治33(1900)
1056p 図版 23 cm

外山正一 〔書〕 041 3
外山存稿 前、後編 外山正一述 外山岑作 外山高一編

東京 丸善株式会社 明治42(1909)
2冊 23 cm

新村出 〔書〕 049 6
南蛮更紗
東京 改造社 大正14(1925)
390p 図版 20 cm

南方熊楠 〔書〕 049 7
南方随筆
東京 岡書院 大正15(1926)
468p 図版 19 cm

新村出 〔書〕 049 13
南蛮広記
東京 岩波書店 大正14(1925)
547p 図版 19 cm

東京日々新聞社 (分) 049 17
同行二人 一 徳川夢声対談集
丹波市町(奈良県) 養徳社 昭和25(1950)
246p 19 cm

吉川孝次郎 (分) 049 18
学問のかたち
丹波市町(奈良県) 養徳社 昭和23(1948)
162p 18 cm

紀元二千六百年奉祝会 〔宮〕 049 19
天業奉頌
東京 昭和18(1943)
337p 図版 22 cm

林達夫 〔書〕 049 126
歴史の暮方
東京 筑摩書房 昭和21(1946)
286p 14 cm

リシヤール・ポール 〔書〕 049 149
告日本国 ポール、リシヤール著 大川周明訳 松平康国漢訳
出版地、所不明 大正6(1917)
109p 図版 23 cm

板垣退助 〔書〕 049 154
神と人道
東京 忠誠堂 大正8(1919)
189p 図版 22 cm

内田徳三郎 〔書〕 049 155
清き愛
東京 山崎鹿之助 昭和7(1932)
158p 19 cm

柿花敬正 〔書〕 049 156
青年の声 我観縦横論
東京 二松堂書店 大正8(1919)
140p 図版 19 cm

柿花敬正 〔書〕 049 157
自然と人生と国家
東京 二松堂 大正7(1918)
144p 19 cm

050 逐次刊行書、雑誌

国立国会図書館 (050 1)

雑誌記事索引－人文科学編
東京　昭和29(1954)
3冊(59冊)　26 cm (3号p39, 4号p31 参照)
内容－第7巻　1号－3号(1954年1月－9月)

亜細亜協会報告第1－18篇　〔書〕 051 2
東京　亜細亜協会　明治16-18(1883-85)
2冊　19 cm
合本

興亜会報告　第1集－26集　〔書〕 051 3
東京　興亜会　明治13-15(1880-82)
766p　19 cm
合本

興亜会報告　第22集－35集　〔書〕 051 4
東京　興亜会　明治14-15(1881-82)
14冊　19 cm

奈良県教育委員会　051 6
奈良県綜合文化調査報告書 － 吉野川流域
奈良　昭和29(1954)
442p　26 cm

内外百事便覧　〔書〕 059 9
井上寛一等編
東京　報知社　明治21(1888)　1889 版
395p　表、附図　20 cm

朝日年鑑　昭和30年版　059 10
朝日新聞社　編
大阪　編　所　昭和30(1955)
2冊　26 cm

060　学　会

加藤弘之　〔書〕 061 1
帝国学士院会員一同より感謝状贈呈の席上において加藤前院長演説の大意
東京　帝国学士院　明治43(1910)
26p 図版　19 cm

070　新　聞

国立国語研究所　070 6
少年と新聞－小学生、中学生の新聞への接近と理解
東京　国立国語研究所　昭和29(1954)
156p　21 cm (国語研究所報告6)

赤谷達　(分) 070 7
新聞と新聞記者
丹波市町(奈良県)　養徳社　昭和26(1951)
205p　18 cm

080　叢書全集

岩波写真文庫　(分) (080 3)
岩波書店編集部　編
東京　岩波書店　昭和28-29 (1953-54)
9冊(38冊)　18 cm (3号p40 4号p31 参照)
内容－30　京都－洛中－　31 京都－洛外－

32 奈良－東部－　33奈良－西部－34 伊勢　35 はきもの　36 写楽　37 本の話　38 宗達

世界思潮　岩波講座第1－12冊　〔書〕 081 11
岩波書店　編
東京　編　所　昭和3-4(1928-29)
12冊　22 cm

学芸志林　第1－11巻　6.7巻欠　〔書〕 081 12
東京大学法理文三学部
東京　日就社、報知社　明治10-15 (1877-82)
9冊　20 cm

吉田豊吉　〔書〕 081 13
世界学説要覧　吉田豊吉、内田節三　勝屋英三　共編
東京　博文館　大正3(1914)
352p　18 cm

東京学士会院雑誌 第1篇～23篇　〔書〕 081 14
東京学士会院　編
東京　編　所　明治13-34 (1880-1901)
24冊　20 cm

蒲生君平　〔陵〕 081 15
蒲生君平全集　蒲生君平著、三島吉太郎編
東京　東京出版社　明治44(1911)
631p 図版　23 cm

蒲生君平　〔陵〕 081 16
蒲生君平全集　蒲生君平著、三島吉太郎編
東京　東京出版社　明治44(1911)
631p 図版　23 cm

広瀬敏　〔陵〕 081 17
日本叢書索引　広瀬敏　編
東京　東京武蔵野書院　昭和14(1939)
573p 附録　23cm

物集高見　〔陵〕 081 18
群書索引　第1－3冊
東京　広文庫刊行会　大正11.12 (1922, 23)
3冊　27 cm
内容－第一冊あ－こ、第2冊さ－の　第三冊は－を

新井白石　〔陵〕 081 19
新井白石全集　新井白石著　今泉定介、市島謙吉編
東京　吉川半七　明治38-40(1905-7)
6冊　23 cm
内容－第1冊　藩翰譜(今泉定介編)
第2冊－附録、続藩翰譜(〃)
第3冊－折たく柴の記　新井家系　岩松家系附録、序説、古史通、古史通或問、読史余論　畿内治河記、奥羽海運記、五十四郡考、五事略(殊号事略、外国通信事略、琉球国事略、本朝宝貨事略、高野山事略)、蝦夷志、南島志(今泉定介編)
第4冊－東雅、東音譜、同文通考、朝鮮聘礼事、朝鮮信使進見儀注、朝鮮信使賜饗儀注、朝鮮信使辞見儀注、奉命教諭朝鮮使客、朝鮮

国信書之式の事、朝鮮信使議、朝鮮聘応接記及抄繹、朝鮮冠服の事、国書復号紀事、以酊菴事議草、座間筆語、江関筆談、白雉帖、采覧異言（市島謙吉編）

第5冊－白石先生遺文白石先生遺文拾遺、白石詩草、白石先生余稿、高子観遊記、白石先生手簡、退私録、退私録附言、白石先生紳書（市島謙吉編）

第6冊－鬼神論、孫武兵法択第1－13巻 孫武兵法択副言、 那須国造碑釈文并跋、楽対正徳年号弁、経邦典例巻の六、白石建議第1－8、将軍宣下三拾一度儀不同次第、進呈之案、決獄考、本朝軍器考、本朝軍器考集古図、説、人名考、准后考、武家官位装束考、祭祀考、聖像考、国郡名考、日東考程考、地名河川両字通用考、玉考、楽考、俳優考、品革威考、鑓直垂考、木瓜考、本佐録考、新野問答、車服制度手記、新近問答、文廟遺命、白石先生学訓、停雲集、室新詩評、天爵堂寿言、天爵堂寿詩、附録 白石先生年譜、白石先生著述書目并附録（市島謙吉編）

浜野知三郎 〔陵〕 081 20

日本叢書目録 浜野知三郎編
東京 六合館 昭和2(1927)
256p 図版 索引 23 cm

物集高見 〔宮〕 081 21

物集高見全集 物集高見著 物集高量編
東京 物集高見全集編纂会 昭和10 (1935)
5冊 23 cm
内容－第1巻 御国まなび、日本の人、国体新論、国のこころ、百学之母 第2巻 勅語逢原衍義、扶桑皇典附国民須知 国別忠孝譜 新撰大倭二十四孝 附漢土二十四孝 幼年言行録 少年言行録 第3巻 日本文語 手爾乎波 国語字音仮字づかい 修辞通、言文一致 文章誤謬論、国文史、国文叢話 第4号 日本文明史略 仮字日本小史 冠位沿革図説 附引用書並要語抜萃 神教要略 教典側聞 教三魂弁 神人 人界の奇異 神界の幽事 鬼神論講話 道の蔭 杵築若宮八幡宮御由来 仏門牆窺 霊祭の作法 婚礼の作法 大正無窮国民の心しわざ 日本の道徳史 済事危言 東西医事 第5巻 源氏物語提要 詠史抄 和歌抄 女流和歌抄 世継の歌 世継千辞文 埋書居士歌集 埋書居士歌談文集 小伝 追憶記

吉備群書集成 第1－3輯 〔陵〕 081 25

吉備群書集成刊行会編
東京 編所 大正10.11(1921.22)
3冊 図版 23 cm

群書類従 〔陵〕 081 26

塙 保己一 編
東京 経済雑誌社 明治31－35 (1888-1902)
19冊 20 cm
目録 解題 第1－10輯

続群書類従 〔陵〕 081 27

塙 保己一 編
東京 経済雑誌社 続群書類従完成会
明治35－大正1(1902－12) 大正12－昭和5(1923－30)

51冊 20 cm
第1－19輯 （経済雑誌社）
第20輯上－33輯下 総目録 補遺 1.3.4.

続々群書類従 〔陵〕 081 28

国書刊行会編
東京 編所 明治39－42 (1906－9)
16冊 23 cm
内容－第1 神祇部
第2－4 史伝部、第5 記録部、第6.7法制部、第8.9部 地理部、第10 教育部、第11.12 宗教部 第13 詩文部、第14.15 歌文部、第16 雑

近藤重蔵 〔陵〕 081 32

近藤正斎全集 第1－3
東京 国書刊行会 明治3839 (1905－6)
3冊 23 cm
内容－第1冊、近藤守重事蹟考、幽囚後之近藤重蔵外蕃通書、辺要分界図考、安南紀略薬亜媽港紀略薬
第2冊 正斎書籍 右文故事、同附録、同余録
第3冊 好書故事 正斎書籍考 牙籤考、銭録

古今要覧稿 第1－6 〔陵〕 081 33

国書刊行会編
東京 編所 明治38－40(1905－7)
6冊 23 cm
内容－第1冊 神祇部、姓氏部、時令部
第2冊 地理部、歴占部、歳時部、器財部
第3部 器財部、冠服部、装束部、政事部
第4冊 草木部、第5冊 草木部
第6冊 人事部、病痾部、禽獣部、虫介部、魚介部、飲食部、菜蔬部、雑部

100 哲学

100 哲学総記

井上円了 〔書〕 100 4

哲学－夕話 1.2
東京 明教社 明治19(1886)
64p 18 cm 第1.2編合綴

井上円了 〔書〕 100 5

哲学要領 前後編
東京 令知会、哲学書院 明治19－20(1886－87)
2冊 19 cm

菊野七郎 〔書〕 100 6

智学正宗
東京 万笈閣 明治16(1883)

59p 19 cm

中江篤介 〔書〕 100 7
理学鉤玄
東京 集成社 明治19(1886)
355p 20 cm

辰巳小二郎 〔書〕 100 8
斯氏哲学要義
東京 哲学書院 明治20(1887)
128p 18 cm

スペンサー 〔書〕 100 9
哲学原理 スペンサー著 山口松五郎訳
東京 須原鉄二 明治18(1885)
123p 19 cm

エリス、ハベロック 〔書〕 100 10
生命の舞踏
ハベロック、エリス著 岡島亀次郎訳
東京 大日本文明協会 大正14(1925)
424p 20 cm

黒岩周六 〔書〕 100 11
天人論
東京 朝報社 明治36(1903)
161p 22 cm

龜谷聖馨 〔書〕 100 12
哲学より宗教へ
東京 弘道館 大正4(1915)
449p 22 cm

フエーイエー、アルフレツト 〔書〕 102 1
理学沿革史
1.2巻 アルフレツト、フエーイエー著
中江篤介訳
東京 文部省編集局 明治19(1886)
2冊 20 cm

レウエス 〔書〕 102 2
哲学通鑑 レウエス著 和田垣次郎訳
東京 石川書房 明治17(1884)
102p 20 cm

井上哲次郎 〔宮〕 103 3
哲学字彙全 附清国音符
東京 東京大学三学部
明治14(1881)
127p 18 cm

井上哲次郎 〔書〕 103 4
哲学字彙 附清国音符
井上哲次郎 編
東京 東京大学 明治14(1881)
127p 18 cm

井上哲次郎 〔書〕 103 5
哲学字彙 附清国音符
井上哲次郎 編
東京 東洋館 明治17(1884)
283p 18 cm

京城帝国大学法文学会 〔書〕 104 9
哲学論集
東京 東江書院 昭和5(1930)
735p 22 cm

京城帝国大学法学会第二部論纂第二輯

加藤弘之 〔書〕 104 10
加藤弘之講論集 第3.4 加藤照麿、加藤晴比古、馬渡俊雄編
東京 敬業社 明治32(1899)
2冊 22 cm

加藤弘之 〔書〕 104 11
二百年後の吾人
東京 哲学書院 明治27(1894)
96p 19 cm

ブートルー、エミール 〔書〕 104 12
哲学における科学と宗教
エミール、ブートルー著 村山勇三訳
東京 大日本文明協会 大正12(1923)
421p 20 cm

ブートルー、エミール 〔書〕 104 13
哲学における科学と宗教
エミール、ブートルー 著 村山勇三訳
東京 大日本文明協会 大正12(1923)
445p 20 cm

110 哲学各論

ジョオド、C. E. M. (分) 113 2
現代思想入門
C. E. M. ジョオド著 川村泉訳
丹波市町(奈良県)養徳社
昭和25(1950)
235p 19 cm

ジョオド、C. E. M (分) 113 7
現代思想入門
C. E. M. ジョオド著 川村泉訳
丹波市町(奈良県)養徳社
昭和25(1950)
235p 19 cm

井上円了 〔書〕 116 8
哲学道中記 井上円了編
東京 哲学書院 明治20(1887)
132p 19 cm

タムソン、ウイリアム 〔書〕 116 9
思想の法 1巻 ウイリアム、タムソン 著
鈴木唯一訳
東京 文部省 明治12(1923)
705p 19 cm

平沼淑郎 〔書〕 116 10
論理史評
東京 哲学書院 明治20(1887)
87p 19 cm

坪井久馬三 〔書〕 116 11
改正増補 論理学講義 上下
東京 岸本三二 明治19(1886)
2冊 19 cm
内容—上、演繹法 下、帰納法

ドルバル 〔書〕 116 12
応用論理学 1巻 ドルバル著
今井恒郎訳
東京 博聞社 明治20(1887)
332p 図版 19 cm

ジュールダン [書] 116 13
論理学上下 ジュールダン著 磯部四郎、佐藤郁二郎訳
東京 牧野書房 明治20(1887)
2冊 19 cm

120 東洋哲学

斯文学会 [書] 120 8
斯文学会講義録 第1-50号
東京 明治26-30(1893-97)
5冊 20 cm
合本

つだ、さうきち (121) 21
文学に現はれたる国民思想の研究 第4巻
東京 岩波書店 昭和30(1955)
1冊(4冊)22 cm (第2号p58 第4号. p31参照)
内容-第4巻 平民文学の時代Ⅱ

荷田春満 [陵] 121 24
荷田全集 第1-7巻 荷田春満著 稲荷神社編
東京 吉川弘文館 昭和3-6(1928-31) 7冊 図版 23 cm
内容-第1巻 創学校啓 荷田翁啓文註解 伊勢物語童子門 萬葉集僻案抄 萬葉集童子門
第2巻-第4巻 萬葉童蒙抄
第5巻 萬葉童蒙抄 萬葉集劄記 春葉集
第6巻 神代巻劄記 日本書記神代巻抄 古事記劄記 令義解劄記
第7巻 大嘗会儀式具釈 他29件

小林正策 [書] 121 88
斎先生遺著要略 附紹斎先生二百年祭典紀事 小林正策編
東京 編者 大正3(1914)
111p 図版 22 cm

小林正策 [書] 121 89
紹斎先生遺著要略 附紹斎先生二百年祭典紀事 小林正策編
東京 編者 大正3(1914)
111p 図版 22 cm

足立栗園 [書] 121 90
新訳国基紀維貞著 足立栗園訳
東京 如山堂 大正元(1912)
156p 22 cm

有馬祐政 [書] 121 91
日本倫理要論
東京 富山房 明治39(1906)
176p 23 cm

紀平正美 [書] 121 92
日本人の進路 紀平正美 蓑田胸喜 池田弘共著
東京 回天時報社 昭和5(1930)
352p 図版 19 cm

徳富猪一郎 [書] 121 93
昭和一新論
東京 民友社 昭和2(1927)
159p 22 cm

岩橋遵成 [書] 121 95
大日本倫理思想発達史

東京 目黒書店 大正4(1915)
1066p 図版 23 cm

大江文城 [書] 121 97
日本倫理学史
東京 開発社 明治39(1906)
677p 23 cm

斎藤木 [書] 121 98
日本倫理原論
東京 青槐書院 明治35(1902)
135p 図版 22 cm

伊藤裕 [書] 121 99
日本精神原論
東京 大勢出版社 昭和12(1937)
601p 図版 22 cm

紀平正美 [書] 121 100
日本人の進路 紀平正美 蓑田胸喜 池田弘共著
東京 回天時報社 昭和5(1930)
352p 図版 19 cm

紀平正美 [書] 121 101
日本人の進路 紀平正美 蓑田胸喜 池田弘共著
東京 回天時報社 昭和5(1930)
352p 図版 19 cm

足利衍述 [書] 121 102
鎌倉室町時代の儒教
東京 日本古典全集刊行会 昭和7(1932)
933p 図版 22 cm

賀茂真淵 [陵] 121 103
賀茂真淵全集 首巻第1-5 賀茂真淵著 国学院編輯部編
東京 吉川弘文館 明治39(1906)
6冊 23 cm

菅政友 [陵] 121 104
菅政友全集 菅政友著 国書刊行会編
東京 国書刊行会 明治40(1907)
691p 23 cm

藤田東湖 [陵] 121 106
東湖全集 藤田東湖著 菊池謙二郎編
東京 博文館 明治42(1909)
1132p 図版 23 cm

本居宣長 [陵] 121 107
本居宣長全集首第1-7巻 本居宣長著 本居豊穎校
東京 吉川半七 明治34-36(1901-3)
7冊 23 cm

松本文三郎 [書] 122 8
支那哲学史
出版地、出版所、出版年未詳
567p 22 cm

津田左古吉 (124 1)
儒教の研究 第2巻
東京 岩波書店 昭和25(1950)
1冊(2冊) 索引 22 cm (改訂1号 p50 参照)

柿木寸鉄 (書) 124 15
孔子聖教之攷究
東京 人文社 大正13(1924)
417p 図版 23 cm

柿木寸鉄 〔書〕 124 16
孔子聖教之攷究
東京 人文社 大正13(1924)
417p 図版 23 cm

服部宇之吉 〔書〕 124 17
孔子及孔子教
東京 明治出版社 大正6(1917)
430p 図版 23 cm

諸橋轍次 〔書〕 124 18
経史八論
東京 関書院 昭和8(1933)
365p 23 cm

渡部求 〔書〕 124 19
忠経附忠道論
東京 文章院 大正12(1923)
247p 図版 18 cm

諸橋轍次 〔書〕 124 20
経学研究序説
東京 目黒書店 昭和16(1941)
402p 21 cm

北村沢吉 〔書〕 124 21
儒学概論
東京 関書院 昭和5(1930)
604p 22 cm

二条基弘 〔書〕 124 22
孔子之聖訓 二条基弘、東久世通禧共著
東京 名教学会 明治43(1910)
353p 16 cm

陽明学 自39号至160号(有欠) 〔雑〕 125 3
陽明学会編
東京 編所 大正元-11(1912-22)
7冊 26 cm

張起鈞 126 4
老子哲学
〔台北、著書〕 中華民国42(1952)?
114p 19 cm

130 西洋哲学

ボウエン 〔書〕 133 5
訳解 近世哲学 ボウエン著 有賀長雄訳
東京 弘道書院 明治17-18(1884-85)
3冊 19 cm

今田恵 (分) 133 6
アメリカ哲学の源流-ジエームスとその思想
丹波市町(奈良県) 養徳社 昭和26(1951)
285p 18 cm

志賀勝 (分) 133 7
アメリカの倫理-エマソンとその思想
丹波市町(奈良県) 養徳社 昭和26(1951)

234p 18 cm

久保正夫 〔書〕 134 13
フイヒテの哲学
愛知 鯉江もと 大正15(1926)
634p 22 cm

クローチエ 〔書〕 137 1
実際の哲学 クローチエ著 桂井直之助訳
東京 文明協会 大正4(1915)
496p 図版 22 cm

140 心理学

パドリツク 〔書〕 140 6
弛緩心理論 パドリツク著 薄田貞敬訳
東京 大日本文明協会 大正12(1923)
328p 20 cm

パドリツク 〔書〕 140 7
弛緩心理学 パトリツク著 薄田貞敬訳
東京 大日本文明協会 大正12(1923)
328p 20 cm

ヘーブン、ジョセーフ 〔書〕 140 8
心理学 上下 ジョセーフ、ヘーブン 著
西周訳
東京 文部省 明治11.12(1878.79)
2冊 21 cm

ヘーブン、ジョセーフ 140 9
心理学 上下 ジョセーフ、ヘーブン 著
西周訳
東京 文部省 明治11.12(1878.79)
2冊 21 cm

有賀長雄 〔書〕 140 10
教育適用 心理学
東京 牧野善兵衛 明治19(1886)
2冊 19 cm

井上円了 〔書〕 140 11
心理摘要
東京 哲学書院 明治20(1887)
205p 19 cm

ホイツトビ、ジエー、チヤールズ 〔書〕 141 9
人物の要素 チヤールズ、ジエー、ホイツトビ著
横山有策訳
東京 大日本文明協会 大正4(1915)
475p 図版 22 cm

マクドガール、ウイリヤム 〔書〕 144 2
聚団心理 ウイリヤム・マクドガール 著 宮沢末男訳
東京 大日本文明協会 大正14(1925)
422p 20 cm

井上円了 〔書〕 147 2 2
妖怪玄談 第1集
東京 哲学書院 明治20(1887)
86p 18 cm

150 倫理学

加藤弘之 〔書〕 150 19
増補改訂 道徳法律進化迺理
東京 博文館 明治36(1903)
2冊 21 cm

413p 23 cm

石川岩吉 〔書〕 150 20
日本倫理史稿 石川岩吉、湯本武比古共編
東京 開発社 明治34(1901)
953p 23 cm

日本弘道会 〔書〕 150 21
徳川伯爵文抄 綱重
東京 昭和16(1941)
147p 図版 22 cm

湯本武比古 〔書〕 150 22
日本倫理史要 湯本武比古、石川岩吉共著
東京 開発社 明治42(1909)
664p 23 cm

加藤弘之 〔書〕 150 23
人生の自然と吾邦の前途
東京 大日本文明協会 大正4(1915)
185p 23 cm (大日本学術叢書)

吉田静致先生古稀祝賀会 〔書〕 150 24
吉田博士古稀祝賀記念論文集
東京 宝文館 昭和18(1943)
647p 図版 22 cm

ブロー 〔書〕 150 25
実証道徳 ブロー著 前田長太訳
東京 大日本文明協会 大正4(1915)
470p 22 cm

加藤弘之 〔書〕 150 26
道徳法律之進歩
東京 敬業社 明治27(1894)
130p 18 cm

スペンサー 〔書〕 150 27
道徳の原理 スペンサー著 山口松五郎訳
東京 須原鉄二 明治17(1884)
859p 図版 19 cm

小柳一蔵 〔書〕 150 28
宇宙道義
新潟 瑞柳書院 明治37(1904)
42p 22 cm

小柳一蔵 〔書〕 150 29
人道原論
新潟 瑞柳書院 明治34(1901)
51p 22 cm

加藤弘之 〔書〕 150 30
自然と倫理
東京 実業の日本社 明治45(1912)
415p 23 cm

加藤弘之 〔書〕 150 31
自然と倫理
東京 実業之日本社 明治45(1912)
415p 23 cm

加藤弘之 〔書〕 150 32
道徳法律進化之理
東京 博文館 明治33(1900)
213p 図版 23 cm

加藤弘之 〔書〕 150 33

自然界の矛盾と進化
東京 金港堂 明治39(1906)
533p 22 cm

加藤弘之 〔書〕 150 34
責任論
東京 実業之日本社 大正4(1915)
93p 22 cm 「自然と倫理」の補遺第二

下程勇吉 〔書〕 150 35
伝統と反省
東京 講談社 昭和22(1947)
285p 21 cm

阪本林助 〔書〕 150 36
天地人
大阪 大自然教真救院 昭和3(1928)
469p 19 cm

阪本林助 〔書〕 150 37
天地人
大阪 大自然教真救院 昭和3(1928)
469p 19 cm

阪本林助 〔書〕 150 38
天地人
大阪 大自然教真救院 昭和3(1928)
469p 19 cm

フリツケ 〔書〕 150 39
布氏道徳学 フリツケ著 松田正久訳
東京 牧野善兵衛 明治20(1887)
387p 20 cm

広池千九郎 〔宮〕 150 40
道徳科学の論文
東京 道徳科学研究所 昭和9(1934)
6冊 23 cm

家永三郎 150 41
日本道徳思想史
東京 岩波書店 昭和29(1954)
312p 索引 18 cm (岩波全書)

西晋一郎 〔書〕 151 2
文教論
新京 建国大学研究院 康徳8(1941)
194p 22 cm

中島力造 〔書〕 151 3
英国功利説の研究
東京 大日本学術協会 大正9(1876)
341p 23 cm (大日本学術叢書第5)

作田荘一 〔書〕 154 7
修身道徳
新京 建国大学研究院 康徳8(1941)
227p 19 cm

沢柳政太郎 〔書〕 154 9
孝道
東京 富山房 昭和8(1933)
2冊 23 cm

穂積八束 〔書〕 154 10
国民教育 愛国心
東京 八尾新助 明治30(1897)
108p 17 cm

会沢安 〔書〕 155 58
新論迪 篇 会沢安著 塚本勝義訳註
東京 岩波書店 昭和16(1941)
303p 15 cm

会沢安 〔書〕 155 99
新論迪 篇 会沢安著 塚本勝義義訳註
東京 岩波書店 昭和16(1941)
303p 15 cm

有田音松 〔書〕 155 105
有田音松説話集
大阪 有田音松出版部 大正14(1925)
920p 22 cm

斎藤木 〔書〕 155 108
日本倫理原論
東京 青槐書院 明治35(1902)
135p 図版 22 cm

有馬祐政 〔書〕 155 109
日本国道論
東京 富山房 明治40(1907)
260p 図版 23 cm

渋谷長四郎 〔書〕 155 110
日本興隆之大本及同附図
新潟 著者 昭和2(1927)
122p 図版 26 cm

渋谷長四郎 〔書〕 155 111
日本興隆之大本及同附図
新潟 著者 昭和2(1927)
122p 図版 26 cm

小野清秀 〔書〕 155 116
大日本の国典一名国粋哲学
東京 大聖社 大正4(1915)
778p 23 cm

二荒芳徳 〔書〕 155 117
新日本の自主的建設
東京 宝文館 大正15(1926)
78p 19 cm

有馬祐政 〔書〕 155 118
国民道徳叢書 第1篇 有馬祐政 黒川眞道編
東京 博文館 明治44(1911)
598p 図版 23 cm

河野省三 〔書〕 155 119
国民道徳史論
東京 森江書店 大正8(1919)
282p 23 cm

有馬祐政 〔書〕 155 121
日本国道論
東京 富山房 明治40(1907)
260p 図版 23 cm

品田俊平 〔書〕 155 123
国精道華
東京 富山房 大正9(1920)
398p 15 cm

芳賀矢一 〔書〕 155 127
戦争と国民性
東京 富山房 大正5(1916)

152p 図版 19 cm

重野安繹 〔書〕 156 7
日本武士道 重野安繹 日下寛共著
東京 大修堂 明治42(1909)
425p 図版 22 cm

高木武 〔書〕 156 8
東西武士道の比較
東京 通俗書店中央販売所 大正4(1915)
326p 図版 22 cm

三神礼次 〔書〕 156 9
日本武士道
東京 三神家満 明治32(1899)
243p 図版 26 cm

井上哲次郎 〔書〕 156 10
武士道叢書 井上哲次郎 有馬祐政共編
東京 博文館 明治38(1905)
3冊 22 cm

熊田宗次郎 〔書〕 156 11
少年武士道
東京 東亜堂書房 明治41(1908)
208p 図版 19 cm

熊田宗次郎 〔書〕 156 2
少年武士道
東京 東亜堂書房 明治41(1908)
208 cm 図版 19cm

二宮金次郎 〔書〕 157 1
二宮尊徳遺稿 二宮尊親編
東京 中央報徳会 大正3(1914)
1,224p 図版 23 cm

井口丑二 〔書〕 157 8
報徳溯源
東京 内外出版協会 明治43(1910)
324p 22 cm

石川謙 〔書〕 158 2
心理道話精粋
東京 講談社 昭和22(1947)
403p 図版 19 cm

森村市左衛門 〔宮〕 159 13
永遠の光 森村市左衛門述 瓜生喜三郎編
東京 修養団 昭和4(1929)
276p 19 cm

筧泰彦 159 55
多胡辰敬家訓考－戦国時代倫理思想の一文献
〔東京 著者 昭和29(1954)〕
58p 21 cm (抜刷)

竹下文隆 〔書〕 159 71
愛する青年の為めに
東京 国論社 大正12(1923)
543p 図版 18 cm

加藤弘之 〔書〕 159 73
新文明の利弊
東京 金港堂書籍株式会社 明治41(1908)

149p 23 cm

土屋極東 〔書〕 159 74
人生之激戦
東京 十段社 明治38(1905)
181p 19 cm

ドラバルム 〔書〕 159 75
訓蒙勧懲雑話 ドラバルム撰 和田順吉訳
東京 文部省 明治8(1875)
199p 19 cm

コウドレイ 〔書〕 159 76
修身教訓 コウドレイ著 宮崎駿児訳
東京 文部省 明治10(1877)
394p 22 cm

徳富猪一郎 〔書〕 159 77
大正の青年と帝国の前途
東京 民友社 大正5(1916)
751p 23 cm

平田東助 〔書〕 159 78
自彊瑣談
東京 昭文堂 明治44(1911)
329p 附録 22 cm

平田東助 〔書〕 159 79
自彊瑣談
東京 昭文堂 明治44(1911)
332p 附録 22 cm

亀谷聖馨 〔書〕 159 80
精神講話
東京 一二三館 明治44(1911)
356p 図版 23 cm

小柳通義 〔書〕 159 81
格言統一儒教実典
東京 経典刊行会 大正8(1919)
834p 図版 23 cm

清水広次 〔書〕 159 82
公道説話
東京 昌林堂 明治40(1907)
46p 19 cm

後藤静香 〔書〕 159 83
曙光
東京 希望社出版部 大正9(1920)
275p 図版 19 cm

川合信水 〔書〕 159 84
吾が体験の道 川合信水講述生々社編
大阪 生々社 大正14(1925)
211p 図版 19 cm

日本弘道会 〔書〕 159 85
簡明松平伯爵文抄
東京 昭和16(1941)
144p 図版 22 cm

亘理章三郎 〔書〕 159 86
婦女鑑学ぐさ
東京 螢雪書院 昭和16(1941)
335p 22 cm

亘理章三郎 〔書〕 159 87
婦女鑑学ぐさ
東京 螢雪書院 昭和16(1941)
335p 22 cm

西村茂樹 〔書〕 159 88
婦女鑑 西村茂樹編
東京 吉川弘文館 明治39(1906)
347p 図版 23 cm

井田麟鹿 〔書〕 159 89
順天主義と東洋思想
東京 敬文館 大正14(1925)
404p 19 cm

西村茂樹 〔書〕 159 90
婦女鑑 西村茂樹編
東京 吉川半七 明治39(1906)
346p 図版 23 cm

福田重政 〔書〕 159 91
聖賢格言集
東京 杉本要 明治45(1912)
336p 15 cm

浮田和民 〔書〕 159 92
人格と品位
東京 広文堂 明治42(1909)
632p 19 cm

元田永孚 〔書〕 159 93
幼学綱要
東京 岩波書店 昭和13(1938)
326p 16 cm

竹沢義夫 〔書〕 159 94
幼学綱要
東京 研究社 昭和17(1942)
275p 15 cm

岡村利平 〔書〕 159 95
謹解幼学綱要婦女鑑
東京 春陽堂書店 昭和14(1939)
236p 19 cm

松村友作 〔書〕 159 96
幼学綱要鈔
東京 螢雪書院 昭和16(1941)
163p 21 cm

松村友作 〔書〕 159 97
幼学綱要鈔
東京 螢雪書院 昭和16(1941)
163p 21 cm

元田永孚 〔書〕 159 98
幼学綱要廉潔の部欠
出版地、所、年月未詳
506p 22 cm
朱書記入アリ又所々表紙ニ中村関本ト記ス

160 宗教

藤本弘三郎 〔陵〕 160 15
日本社寺大観2巻 藤本弘三郎編
京都 日出新聞社 昭和8(1933)
2冊 索引 26 cm
内容－第1巻神社篇 第2巻寺院篇

文部省 (分) 160 16
宗教便覧
東京 法制大学出版局 昭和29(1954)
607p 索引 19 cm

鳥尾小弥太 〔書〕 161 3
真正哲学 無神論 川合清丸筆記
鳥取 川合清丸 明治20(1887)
205p 図版 19 cm

170 神道

山川鵜市 〔陵〕 170 2
神祇辞典
東京 平凡社 大正13(1938)
845p 索引 22 cm

古川清治 〔書〕 170 21
惟神科学 生命ニ関スル研究
東京 惟神会 昭和15(1940)
331p 19 cm

メーソン, J. W. T. 〔書〕 171 9
神ながらの道 メーソン著 今岡信一郎訳
東京 富山房 昭和9(1934)
374p 20 cm

180 仏教

龍谷大学図書館 〔陵〕 180 10
仏教学関係雑誌論文分類目録
京都 龍谷大学出版部 昭和6(1931)
512p 索引 23 cm

干潟龍祥 180 22
本生経類の思想的研究
東京 東洋文庫 昭和29(1954)
2冊 22 cm (東洋文庫論叢第35)

仏教信仰実話全集 〔宮〕 180 23
東京 大東出版社 昭和9-10(1934-35)
4冊 19 cm
内容-第3巻真言篇全 第8巻禅宗篇中 第9巻禅宗篇下 第10巻日蓮篇全

慈雲尊者百五十年遠忌奉賛会 183 15
慈雲尊者梵本註疏英華
大阪 昭和28(1953)
5冊 28 cm 帙入

高楠順次郎 〔宮〕 183 16
大正新修大蔵経総目録
東京 大蔵出版株式会社 昭和7(1932)
488p 20 cm

柿花啓正 〔書〕 184 16
哲理と世の中
東京 二松堂 大正8(1919)
151p 19 cm

是沢恭三 186 5
江島弁財天の信仰史
東京 東京史談会 昭和29(1954)
62p 21 cm
東京史談 第22巻 第4号

宇多天皇一千年御遠忌臨時局 〔宮〕 188 19

仁和余光
京都 仁和寺 昭和6(1931)
30枚 22×29 cm 写真版

東大寺 188 31
公慶上人年譜聚英
奈良 昭和29(1954)
344p 22 cm

190 キリスト教

加藤弘之 〔書〕 190 13
迷想的宇宙観
東京 丙午出版社 明治41(1908)
321p 22 cm

200 歴史

200 歴史総記

〔203 辞書書目〕

世界歴史事典 II-18巻 平凡社世界歴史事典編集部編 (203 5)
東京 平凡社 昭和27-28(1952-53)
8冊(18冊) 26 cm (第3号 p36参照)
内容-第11巻 スパータイ 第12巻タイーチョ 第13巻チョートサ 第14巻トシーニン 第15巻ヌーヒコ 第16巻ヒサーフリ 第17巻フリーホン 第18巻マーモヤ

平凡社 〔陵〕 203 6
史籍解題
東京 平凡社 昭和11(1936)
855p 索引 23 cm
内容-国史 附録 東洋史附録 西洋史 匡史索引 東洋史索引 西洋史索引

〔204 論文、雑記〕

徳富猪一郎 〔宮〕 204 8
東西史論
東京 民友社 昭和8(1933)
536p 19 cm

歴史学研究会 204 14
民族の文化について-歴史学研究会1952年度大会報告
東京 岩波書店 昭和29(1954)
205p 附録 21 cm
内容-古代の部、民族の文化(太田秀通)封建の部、室町小歌について(杉山博)、民話についての若干の問題(吉沢和夫)、封建倫理の問題を中心にして(尾藤正英) 近代の部「国民文化」の確立について-とくに明治期ブルジョア文化を中心として-(松島栄一) 民族文化創造の過程-抵日統一戦線時期の中国文化-(斎藤秋男)歴史学研究会二十周年記念講演、現代における歴史学の課題(上原

専祿）　歴史と文学（田宮虎彦）　附錄民族の文化について－大会報告レジユメ－

〔208　叢書、全集〕

安田徳太郎　(分)(208/2)
人間の歴史
東京　光文社　昭和29(1954)
1冊(4冊)19 cm (第2号 p64 第3号 p80 第4号 p36 参照)
内容－第4巻　光は東方から

〔209　世界史、文化史〕

大隅重信　〔書〕209/18
東西文明の調和
東京　大日本文明協会　大正12(1923)
499p　図版　20 cm

210　日　本

後藤守一　〔陵〕210.02/27
日本の文化黎明篇
東京　葦牙書房　昭和16(1941)
235p　図版　19 cm

森本六爾　〔陵〕210.02/28
日本考古学研究　第3版
京都　桑名文星堂　昭和18(1943)
651p　図版　索引　22 cm

東京考古学会　〔陵〕210.02/29
仏教考古学論叢
京都　桑名文星堂　昭和16(1941)
308p　図版　26 cm
考古学評論第3輯
内容－古瓦より見たる日鮮文化の交渉(石田茂作)振河泉出土古瓦様式分類の一試企(藤沢一夫)本邦における堤瓦の研究(木村捷三郎)西大寺創立の研究(田中重久)美濃国古位牌の研究(片野温)陸前宮城郡の古碑(松本源吉)

栗田元次　〔宮〕210.03/17
綜合国史研究　上中下
東京　同文書院　昭和11(1936)
3冊　附錄　23 cm

小泉安次郎　〔陵〕210.03/24
日本史籍年表　自仁和四年至慶応三年
小泉安次郎編
東京　弘文館　明治37(1904)
311p　26 cm

加藤貞次郎　〔陵〕210.03/25
増訂有職故実辞典　関根正直補
東京　六合館　大正13(1924)
852p　索引　19 cm

八代国治　〔陵〕210.03/26
国史大辞典　八代国治　早川純三郎　井野辺茂雄共編
東京　吉川弘文館　大正14-5(1925-26)
6冊　22 cm
内容－第1冊あ－お　第2冊か－こ　第3冊さ－と　第4冊な－わ　第5冊増補年表　第6冊　附図

宮崎道生　210.04/17
歴史と人生
京都　都出版社　昭和29(1954)
207p　19 cm

村雨退二郎　〔宮〕210.04/18
明治、大正、昭和大事件秘録　村雨退二郎　皆川美彦共著
東京　錦正社　昭和12(1937)
568p　20 cm

古代史談話会　210.04/29
古代史研究
東京　朝倉書店　昭和29(1954)
1冊　22 cm
内容－第1集邪馬台国、大和としての邪馬台(肥後和男)邪馬台国の位置(斎藤忠)古代の南朝鮮(三土次男)魏志倭人伝雑考(坂本太郎)邪馬台の人々(鈴木尚)矛と楯(八幡一郎)倭人の習俗(和歌森太郎)

竹内理三　210.04/31
日本封建制成立の研究　竹内理三編
東京　吉川弘文館　昭和30(1955)
348p　22 cm
内容－在庁官人の武士化(竹内理三)武門の棟梁と古代政権－京都における場合(飯田久雄)鎌倉幕府政治の専制化について(佐藤進一)畿内庄園における均等名の歴史的性格(渡辺澄夫)百姓名の成立とその性格－郷土及び領主的名との関係面を中心として(松岡久人)荘官的領主制の形式－太良庄預所定宴について(安田元久)「在家」の歴史的性格について－農奴制形成史上の一問題(永原慶二)

和歌森太郎　(210.08/46)
新日本史大系　和歌森太郎等編
東京　朝倉書店　昭和29(1954)
1冊(6冊)　22 cm (第3号 p83 第4号 p38 参照)
内容－第6巻　近代社会(小西四郎編)

史料編纂所　(210.08/65)
大日本史料
東京　史料編纂所　昭和27-29(1952-54)
18冊　22 cm
内容－第二編之八　三条天皇
第三編之十一　鳥羽天皇
第五編之十四　四条天皇　後嵯峨天皇
第六編之二十九　後村上天皇　長慶天皇、後光厳天皇
第六編之三十　長慶天皇　後光厳天皇
第七編之十　後小松天皇
第七編之十一　〃
第九編之八　後柏原天皇
第十一編之八　正親町天皇
第十一編之九　正親町天皇
第十二編之三十五　後水尾天皇
第十二編之三十六　〃
第七編之十二　後小松天皇
第三編之十二　鳥羽天皇
第二編之九　三条天皇
第五編之十五　後嵯峨天皇
第六編之三一　長慶天皇後光厳天皇
第九編之九　後柏原天皇

史料編纂所　210.08/66
大日本古文書
東京　史料編纂所　昭和27-29(1952-54)

7冊　23 cm

内容－家わけ第十東寺文書之五（百合文書る）
家わけ第十八東大寺文書之二（東南院文書之二）
幕末外国関係文書之二十三　自安政6年4月　至同　年6月
〃　二十四　自安政6年6月　至同　年7月
〃　二十五　自安政6年7月　至同　年8月
家わけ文書之十六島津家文書之二
家わけ文書第十七大徳寺文書之三

東京帝国大学文科大学史料編纂係
大日本古文書　〔宮〕210.08 70
東京　明治34－37（1901－4）
5冊　23 cm
内容－第1巻自大宝二年十一月自天平六年十二月
第4巻自天平勝宝六年至天平宝字五年
第5巻自天平宝字六年至神護景雲三年
第6巻自宝亀元年至宝亀十一年
家わけ第一高野山文書之二

黒板勝美　〔宮〕210.08 71
新訂増補国史大系　黒板勝美編
東京国史大系刊行会　昭和4－18（1929－43）
53冊　22 cm
内容－第2巻続日本紀　第3巻日本後紀　続日本後紀、文徳天皇実録　第5巻類聚国史前篇　第6巻類聚国史後篇　第8巻日本書記私記　釈日本記　日本逸史　第9巻本朝世紀　第10巻日本紀略前篇　第11巻日本紀略後篇　百錬抄　第12巻扶桑略記帝王編年紀　第13巻続史愚抄前篇　第14巻続史愚抄中編　第15巻続史愚抄後編　第16巻今昔物語集　天竺震旦　第17巻今昔物語本朝　第18巻宇治拾遺物語　古事談　十訓抄　第19巻古今著聞集　愚管抄　第22巻律令義解　第23巻令集解前篇　第25巻類聚三代格弘二格抄　第26巻交替式弘仁式延喜式　第27巻新抄格勅符抄　法曹類林　類聚符宣抄　続左丞抄　別聚宣抄　第28巻政事要略　第29巻上朝野群戦　第29巻下本朝文粋　第30巻本朝文集　第31巻日本高僧伝要文抄　元亨釈書　第32巻吾妻鏡　第34－37巻後鑑第1－4編　第38－47巻　徳川実紀第1－10編　第48－52巻続徳川実紀第1－5編　第53－57巻公卿補任第1－5編　別巻1公卿補任索引

黒板勝美　〔宮〕21008 72
新訂増補国史大系別巻1　黒板勝美編
東京　国史大系刊行会　昭和14（1939）
309p　索引　22 cm

故実叢書　（210.09 70）
故実叢書編集部編
東京　明治図書出版　昭和28－29（1953－54）
8冊（36冊）21 cm（第2号p69 第3号p85 第4号p38参照）
内容－第12巻武家名目抄第2（職名部下）
第15巻　武家名目抄第5（公事、文書歳時部）
第16巻　〃　第6（儀式弓箭部）
第18巻　武家名目抄第8（輿馬、術芸、軍備、陣雑部）
第21巻　本朝軍器考、同集古図説、軍用記同附図武器袖鏡
第31巻　内裏儀式　同疑義弁　儀式　内裏式　北山抄　増補　公任自筆本北山抄写真

第35巻　武装図説　第38巻　大内裏図中古京師内外地図　中昔京師地図

東京大学史料編纂所　（分）210.1 33
絵で見る日本史　社会歴史参考図録解説
丹波市町（奈良県）　養徳社　昭和26（1951）
2冊　図版　20 cm

石母田正　210.1 34
日本史概説1　石母田正　松島栄一共著
東京　岩波書店　昭和30（1955）
1冊　附図、索引、年表　18 cm
（岩波全書）

原田大六　210.2 5
日本古墳文化－奴国王の環境
東京　東京大学出版会　昭和29（1954）
276p　18 cm

白鳥庫吉　210.2 6
神代史の新研究
東京　岩波書店　昭和30（1955）
451p　索引　22cm

野口隆　〔宮〕210.3 14
古代社会と思惟
京都、東京　関書院　昭和29（1954）
241p　19 cm

国幣中社　塩竈神社　〔陵〕210.3 15
古事記諸本解題　塩竈神社　志波彦神社　共編
塩釜町（宮城県）　塩釜神社　昭和15（1940）
235p　図版　索引　23 cm

松村武雄　〔陵〕210.3 16
日本神話の研究
東京　培風館　昭和29－30（1954－55）
2冊　21 cm
内容－第1巻　序説論
第2巻　個分的研究篇上

神田喜一郎　210.3 17
日本書紀古訓攷証
丹羽市町（奈良県）　養徳社　昭和24（1949）
101p　22 cm

丸山二郎　210.3 18
日本書紀の研究
東京　吉川弘文館　昭和30（1955）
359p　図版　22 cm

井上光貞　210.34 2
大化改新
東京　要書房　昭和29（1954）
174p　18 cm（要選書）

竹内理三　210.36 1
平安遺文　竹内理三編
東京　東京堂　昭和28－29（1953－54）
2冊（9冊）22 cm（改訂1号p67 2号p69 4号p39 参照）
内容－第4巻永保、応徳、寛治、嘉保、永長、承徳、康和、長治、嘉承、天仁、天永
第5巻　永久、元永、保安、天治、大治、天

承、長承、保延

西岡虎之助　210.38 3
源平時代
東京　要書房　昭和30(1955)
238p　18 cm (要選書)

坂田吉雄　〔宮〕 210.4 3
戦国武士
東京　弘文堂　昭和27(1952)
217p　19 cm (アテネ新書)

宮崎道生　210.55 2
新井白石序論
京都　芸林会　昭和29(1954)
194p　21 cm

三宅雪嶺　(210.6) 2
同時代史　6巻
東京　岩波書店　昭和29(1954)
1冊(6冊)　索引　22 cm (改訂1号 p68 3号p87 4号p39 参照)
内容－第6巻　昭和2年より昭和20年迄

開国百年記念文化事業会　210.6 8
明治文化史
東京　洋々社　昭和28-30(1953-55)
7冊　21 cm
内容－第2巻法制篇(編纂委員石井良助)
第5巻　学術篇(自然科学篇、人文科学篇)
(編纂委員矢島祐利　野村兼太郎)
第6巻　宗教篇(編纂委員岸本英夫)
第7巻　文芸篇(編纂委員岡崎義恵)
第9巻　音楽演芸篇(編纂委員小宮豊隆)
第12巻　生活篇(〃　渋沢敬三)
第13巻　風俗篇(〃　柳田国男)

遠山茂樹　(分) 210.6 9
近代日本歴史
東京　通信教育振興会　昭和29(1954)
72p　19 cm

開国百年記念文化事業会　210.6 10
日米文化交渉史　第2巻
東京　洋々社　昭和29(1954)
1冊　22 cm
内容－第2巻通商産業篇(小原敬士編)

黒沢礼吉　〔宮〕210.67 4
日露戦争思い出の記　ミスチエンコ騎兵大集団営口逆襲実見記
東京　黒沢礼太郎　昭和11(1936)
244p　附録　図版　23 cm

〔211　北海道地方〕

福山町役場　〔宮〕 211.6 1
福山誌
福山　明治44(1911)
131p　22 cm

〔212　東北地方〕

宮城県史編纂委員会　212.3 3
宮城県史
仙台　宮城県史刊行会　昭和29(1954)
2冊　図版　23 cm

内容－24巻　資料篇2風土記
第25巻　資料篇3　風土記

〔213　関東地方〕

東京府　〔宮〕 213.6 11
東京府史　行政篇　1－6巻
東京　昭和10(1935)
6冊　地図　24 cm
内容－第1巻総説　第2.3巻勧業
第4巻　土木　第5巻　教育兵事社寺宗教史蹟
第6巻　社会事業衛生財政

東京市政調査会　〔宮〕 213.6 12
帝都復興秘録
東京　宝文館　昭和5(1930)
456p　20 cm

〔219　九州地方〕

喜田貞吉　〔宮〕 219.6 1
日向国史　上下
東京　史誌出版社　昭和4(1929)
2冊　23 cm

鹿児島県　〔宮〕 219.7 1
鹿児島県史
鹿児島　昭和18(1943)
2冊　22 cm
内容－第4巻　別巻

220　アジア

京都大学人文科学研究所(220.38 1)
東洋史研究文献類目　昭和26.7年度
京都　昭和29(1954)
1冊(4冊)　26 cm (第2号p70 第3号 p92参照)

〔221　朝鮮〕

朝鮮群書大系　第十五輯　〔陵〕 221 4
朝鮮古書刊行会編
朝鮮京城　編所　明治44(1911)
574p　23 cm
内容－渤海考　北輿要選　北塞記略　高麗古都徴　高麗図経

梅原末治　221 5
朝鮮古文化綜鑑　第1巻　楽浪前期
梅原末治　藤田良策編著
丹波市町(奈良県)　養徳社　昭和22(1947)
90p　図版　30×23 cm

朝鮮総督府　〔陵〕 221 6
朝鮮金石総覧　上下
京城　大正8(1919)
2冊　図版　表　附録　26 cm

東京日日新聞社　(分) 221.07 2
38度線－世界大戦の発火点
丹波市町(奈良県)　養徳社　昭和25(1950)

163p 18 cm

〔 222 中 国 〕

駒井和愛 222.5
中国古鏡の研究
東京 岩波書店 昭和28(1953)
236p 図版 附録 22 cm

白鳥清 〔宮〕 222.01 3
東洋史概説
東京 白林社 昭和5(1930)
258p 地図 23 cm

平岡武夫 222.017
唐代研究のしおり 平岡武夫 今井清共編
京都 京都大学人文科学研究所索引編集委員会
昭和29(1954)
2冊 表 索引 26 cm
内容－第1巻 唐代の暦
第3巻 唐代の散文作家

小越平陸 〔宮〕 222.11
黄河治水
東京 政教社 昭和4(1929)
2冊 地図 22 cm
内容－1.黄河地水 2.禹貢弁疑

八木奘三郎 〔宮〕 222.53
満洲考古学
東京 岡書院 昭和3(1928)
621p 23 cm

京都大学文学部 222.54
明代満蒙史料明実録抄
京都 昭和29(1954)
2冊 22 cm
内容－1.満洲篇1. 2.蒙古篇1.

〔 223 東南アジア 〕

岩村成光 223.33
安南通史
東京 富山房 昭和16(1941)
550p 年表 索引 22 cm

〔 228 アラビヤ地方 〕

今泉真幸 〔宮〕 228 2
ユダヤ民族史
東京 イデア書院 大正14(1925)
262p 20 cm

230 ヨーロッパ

三喜田熊蔵 (分) 230.1 10
西洋五千年史
丹波市町(奈良県) 養徳社 昭和25(1950)
405p 21 cm

チャーチル・ウインストン (分) (230.82)
第二次大戦回顧録 第18-21巻 ウインストン・チャーチル著 毎日新聞翻訳委員会訳
東京 毎日新聞社 昭和29-30(1954-55)
4冊(21冊) 図版 18 cm (改訂

1号p70 2号p72 3号p93 4号p43 参照)

〔 233 イギリス 〕

モーロア・アンドレ 〔宮〕 233 2
英国史 上下 モーロア著 水野成夫 浅野晃 和田顕太郎等訳
東京 白水社 昭和14(1939)
2冊 21 cm

〔 235 フランス 〕

箕作元八 〔宮〕 235.06 1
フランス大革命史 後篇
東京 富山房 大正9(1920)
566p 23 cm

250 北アメリカ

〔 253 アメリカ合衆国 〕

アメリカ学会 (分) (253 3)
原典アメリカ史 アメリカ学会訳編
東京 岩波書店 昭和28-30(1953-55)
2冊(4冊) 索引 22 cm (第3号p93 参照)
内容－第3巻デモクラシーの発達
第4巻 現代アメリカの形成上

280 伝記

〔 281 日本 〕

伊藤痴遊 〔宮〕 281 3
高野長英 渡辺華山
東京 平凡社 昭和11(1936)
464p 20 cm (近世二十傑第3巻)

滋賀県教育会 〔宮〕 281 4
近江人物誌
大津 大正6(1917)
996p 22 cm

大分県教育会 〔宮〕 281 5
大分県偉人伝
東京 三省堂 明治40(1907)
514p 23 cm

伊藤痴遊 〔宮〕 281 6
大村益次郎 西園寺公望
東京 平凡社 昭和11(1936)
546p 20 cm (近世二十傑第7巻)

伊藤痴遊 〔宮〕 281 7
高島秋帆 江川坦庵
東京 平凡社 昭和11(1936)
444p 20 cm (近世二十傑第5巻)

伊藤痴遊 〔宮〕 281 8
清川八郎 河井継之助
東京 平凡社 昭和11(1936)
421p 20 cm (近世二十傑第6巻)

徳富猪一郎 〔宮〕 281.9
三条実萬公三条実美公
京都 梨木神社鎮座五十年記念祭挙賛会 昭和10(1935)
324p 23 cm

田尻佐 〔宮〕 281.10
贈位諸賢伝1.2 田尻佐編
東京 国友社 昭和2(1927)
2冊 19 cm

時山彌八 〔陵〕 281.02 1
関八州名墓誌
東京 明治堂書店 大正15(1926)
582p 図版 索引 23 cm

岡田平治郎 〔陵〕 281.02 2
江都名家墓所一覧 岡田老樗軒著
東京 東洋社 明治34(1901)
166p 15 cm
原本は文化15年板行

掃苔 第1巻 第1号-8巻 12号 〔陵〕 281.02 3
東京名墓顕彰会編
東京 松寿会成文堂 昭和7-14 (1932-39)
4冊 23 cm 5.6.7巻欠

職員録 昭和28年12月 分〔宮〕 281.03 14
大蔵省印刷局編
東京 大蔵省印刷局 昭和28(1953)
1,569p 30×21 cm

金井之恭 〔宮〕 281.03 16
明治史料顕要職務補任録 下
東京 成章堂 明治36(1903)
710p 20 cm

太田亮 〔宮〕 281.03 18
姓氏家系大辞典 1-3巻
東京 姓氏家系大辞典刊行会 昭和9-11(1934-36)
3冊 24 cm

徳富猪一郎 〔宮〕 281.04 18
我が交遊録
東京 中央公論社 昭和13(1938)
333p 20 cm

伊藤金次郎 〔宮〕 281.04 19
官僚わしが国さ(近衛を繞る官僚群)
東京 宝雲舎 昭和15(1940)
369p 20 cm

三宅雄二郎 〔宮〕 281.04 20
武将論
東京 千倉書房 昭和13(1938)
287p 19 cm

清水正巡 〔書〕 281.04 21
ありやなしや 附貽厥録、貽厥録後編
東京 彩雲閣 明治40(1907)
156p 図版 22 cm
雪営霜舎蔵版

山名次郎 〔宮〕 281.08 4
偉人秘話

東京 実業之日本社 昭和13(1938)
338p 19 cm

石山賢吉 〔宮〕 281.08 5
先人に学ぶ
東京 千倉書房 昭和10(1935)
418p 20 cm

江原小彌太 〔宮〕 281.08 6
吾等に覚悟ありや
東京 千倉書房 昭和12(1937)
351p 20 cm

高島平三郎 281.08 7
日本精神偉人逸話の泉 高島平三郎編
東京 京文社書店 昭和9(1934)
402p 19 cm

高島平三郎 〔宮〕 281.08 8
日本精神偉人逸話の泉 高島平三郎編
東京 京文社書店 昭和9(1934)
402p 19 cm

〔282 アジア〕

現代東亜人名鑑 282.03 1
外務省調査局
東京 東邦研究会 昭和25(1950)
290p 21 cm

〔289 一個人の伝記〕

中村直勝 289.1 51
足利尊氏
東京 弘文堂 昭和28(1953)
214p 19 cm

下程勇吉 〔宮〕 289.1 52
吉田松陰
東京 弘文堂 昭和28(1953)
234p 19 cm (アテネ新書)

市島春城 〔書〕 289.1 53
随筆頼山陽
東京 早稲田大学出版部 大正14 (1925)
678p 図版 18 cm

太田阿山 〔宮〕 289.1 54
男爵坂本俊篤伝
東京 東亜協会 昭和17(1942)
484p 22 cm

奥蘒謹治 〔宮〕 289.1 55
児島贈従三位終焉記
兵庫 児島贈従三位旧趾保存会 大正10 (1921)
228p 図版 18 cm

小松緑 〔宮〕 289.1 56
伊藤公全集
東京 昭和出版社 昭和3(1928)
3冊 図版 22 cm
内容-第1巻 書翰、詩歌、文集
第2巻 政治演説、学術演説
第3巻 正伝、直話、逸話、随筆

大山元帥伝編纂委員　〔宮〕 289.1 57
元帥公爵大山　巌
東京　大山元爵伝刊行所　昭和10(1935)
3冊　図版　23 cm
内容－1.元帥公爵大山巌 2.同附図 3.年賦

土　方　久　元　〔宮〕 289.1 58
枩山遺稿　上下　土方久敬編
東京　編者　大正8(1919)
2冊　26 cm 和綴帙入

梨木神社鎮座五十年記念祭奉賛会　〔宮〕 289.1 59
梨　木　遺　芳
京都　昭和11(1936)
45p　図版　29 cm

今　井　新太郎　〔宮〕 289.1 61
少年の父　留岡幸助先生
東京　教文館　昭和18(1943)
472p　図版　19 cm

姉　崎　嘲　風　(分) 289.1 62
わが生涯
丹波市町(奈良県)　養徳社　昭和26(1951)
204p　18 cm

一　木　喜徳郎　(分) 289.1 63
一木先生回顧録 一木喜徳郎自伝
東京　一木先生追悼会　昭和29(1954)
129p　年譜　22 cm

大村益次郎先生伝記刊行会　〔宮〕 289.1 64
大村益次郎
東京　篁書房　昭和19(1944)
1,082p　附録　22 cm

加藤寛治大将伝記編纂会　〔宮〕 289.1 65
加藤寛治大将伝
東京　昭和16(1941)
2,126p　図版　22 cm　献上本副本

一　木　喜徳郎　289.1 66
一木喜徳郎自伝
東京　一木先生追悼会　昭和29(1954)
129p　22 cm

金　明　秀　〔宮〕 289.2 1
一堂紀事　全
京城　一堂紀事出版所　昭和2(1927)
930p　図版　24 cm

湯恩伯記念会　(分) 289.2 2
日本の友 湯恩伯将軍
東京　昭和29(1954)
418p　21 cm

貫民之介　(分) 289.3 14
コンウオール・リー女史の生涯と偉業
草津町(群馬県)　コンウオール・リー女史伝記刊行会　昭和29(1954)
168p　18 cm

290　地誌紀行

〔291　日　本〕

野　村　伝　四　〔陵〕 291.01 1
大和の垣内
丹波市町(奈良県)　天理時報社　昭和18(1943)
176p　図版　19 cm

宮　崎　県　〔宮〕 291.02 29
日向の聖地伝説と史蹟
宮崎　昭和10(1935)
191p　附図　23 cm

天　野　佐一郎　〔陵〕 291.02 30
槇　山　史　蹟
八王子　八王子市役所　昭和2(1927)
45p　地図　19 cm

内務省大臣官房地理課　〔陵〕 291.02 31
多摩の御陵を繞る史蹟
東京　昭和2(1927)
118p　図版　20 cm

新日本大観編集委員会　(分) 291.03 10
新日本大観
東京　「等」　毎日新聞社　昭和28(1953)
2冊　図版　31×36 cm

佐　藤　周　蔵　〔宮〕 291.03 11
山形県一覧全図
山形　荒井清作　明治11(1878)
1枚　156×74 cm

国際地学協会　(分) 291.03 13
大日本分県地図併地名総覧　昭和29年版
東京　昭和29(1954)
450p　索引図版　38 cm

福　島　県　〔宮〕 291.03 14
磐城岩代両国全図
福島　明治12(1893)
1枚　160×144 cm

森　国　俊　光　291.03 15
北海道駅名の起源　森国俊光編
札幌　札幌鉄道管理局営業部　昭和29(1954)
195p　18 cm

アブスハーゲン・ケイ・エッチ　(分) 291.09 4
さようなら日本－戦後ドイツの日本批判書
アブスハーゲン著　安井源雄訳
丹波市町(奈良県)　養徳社　昭和26(1951)
201p　19 cm

北海道総務部地方課　291.1 1
市町村概勢
札幌　昭和29(1954)
77p　26 cm

北海道商工部商務観光課　291.1 2
北海道観光資源及施設調査書

札幌　北海道庁　昭和27(1952)
22p　26 cm

村田正雄　(分) 291.1 3
北海道の旅情　村田正雄編
札幌　札幌鉄道管理局　昭和28(1953)
96p　18cm

本別町史編纂委員会　291.18 1
本別町五十年史
本別町(北海道)　昭和28(1953)
791p　21 cm

宮城県　〔宮〕 291.23 2
宮城県昭和震嘯誌
仙台　昭和10(1935)
565p　図版　23 cm

鵜殿正元　291.31 2
古風土記研究　常陸国風土記
東京　泉文堂　昭和29(1954)
277p　索引　19 cm

埼玉県　〔宮〕 291.34 1
埼玉県水害誌
浦和　昭和25(1950)
1,044p　21 cm

東京市役所　〔宮〕 291.36 3
東京市史稿
東京　大正2－昭和30(1913－1955)
60冊　附図　22 cm
内容－皇城篇4－5　附図　御墓地篇
救済篇1－4　宗教篇1－2
遊園篇4－6　変災篇1－5
港湾篇1－5　産業篇1－2.4
橋梁篇1－2　上水篇1－4　附図
市街篇　1.2.9－28.34.3940 附図1－2

東京市役所　〔宮〕 291.36 4
東京震災録
東京　大正15(1926)
144p　図版　26 cm

東京市役所　〔宮〕 291.36 5
東京市史稿
東京　明治44－昭和30(1911－1955)
19冊　23 cm
内容－皇城篇1.3.4.　上水篇2.3.4.　附図
救済篇1.3.　産業篇3.4.　市街篇29－33 3940

富山市役所　〔宮〕 291.42 1
富山市史
富山市　明治42(1909)
512p　23 cm

岐阜市役所　〔宮〕 291.53 2
岐阜市史
岐阜　昭和3(1928)
558p　23 cm

浜松市役所　〔宮〕 291.54 1
浜松市史
浜松　大正15(1926)
1040p　23 cm

名古屋市役所　〔宮〕 291.55 1
名古屋史要
名古屋　明治43(1910)
272p　23 cm

四日市市教育会　〔宮〕 291.56 1
四日市市史
四日市　昭和5(1930)
849p　23 cm

京都府紀伊郡役所　〔宮〕 291.62 1
京都府紀伊郡誌
伏見町(京都)　大正4(1915)
344p　22 cm

堺市役所　〔宮〕 291.63 2
摘要堺市史
堺　昭和6(1931)
147p　19 cm

鳥取市役所　〔宮〕 291.72 1
鳥取市史
鳥取　昭和18(1943)
1502p　21 cm

高松市役所　〔宮〕 291.82 1
高松市史
高松　昭和8(1933)
680p　22 cm

門司市役所　〔宮〕 291.91 1
門司市勢要覧
門司　大正4(1915)
82p　地図　図版　23 cm

長崎県佐世保市役所　〔宮〕 291.93 1
佐世保の今昔
長崎　昭和9(1934)
360p　23 cm

〔292 アジア〕

黒龍会出版部　〔宮〕 292 1
最新亜細亜大観
東京　昭和6(1931)
732p　22 cm

参謀本部編纂課　〔宮〕 292.25 2
満洲全図
東京　博聞社　明治27(1894)
1枚　110×97 cm

〔293 ヨーロッパ〕

チンダル・ジョン　(分) 293.45 3
アルプスの旅だより　チンダル著　矢島祐利訳
丹波市町(奈良県)　養徳社　昭和25(1950)
109p　18 cm

300 社会科学

300 社会科学総記

中沢宇三郎 〔宮〕 303 6
日本国民誌 中沢宇三郎編
東京 万朝報社 昭和8(1933)
1148p 23 cm

加藤弘之 〔書〕 304 24
進化学より観察したる日露の運命
東京 大橋新太郎 明治37(1904)
89p 23 cm

和辻哲郎 (分) 304 22
対立を超えて－日本文化の将来－和辻哲郎等座談会
丹波市町(奈良県) 養徳社 昭和25(1950)
307p 19 cm

学習院大学政経学会 305 2
学習院大学政経学部研究年報
東京 昭和29(1954)
1冊 22 cm (加除式)
内容－第1号 戦争権の否認(大沢章) 西ドイツ基本法における違憲立法審査権(川北洋太郎) 分家についての諸問題(遠藤浩) リベールの企業法論(豊崎光衛) カウツキー「帝国主義論」の基礎(松村憲一) 株式会社論序説(宇野博二) 鉄道労働の性格(佐竹義昌) イングランド銀行の成立とイギリス金融制度の展開(玉野井昌夫) 都市における潜在失業について(兵頭次郎) 中山道追分宿の成立と機構(児玉幸多) 皇室財政の変遷(北山富久二郎)

310 政治

郵政省貯金局 (分) 310 25
貯金保険払渡局名便覧
東京 通信教育振興会 昭和29(1954)
5冊 22 cm (加除式)
内容－第1巻 東京郵政局 長野郵政局管内 東京都 茨城県 神奈川県 群馬県 埼玉県 千葉県 栃木県 山梨県 新潟県 長野県
第2巻 名古屋郵政局 金沢郵政局管内 愛知県 岐阜県 静岡県 三重県 富山県 福井県
第3巻 大阪郵政局 広島郵政局管内 大阪府 京都府 滋賀県 奈良県 兵庫県 和歌山県 岡山県 島根県 鳥取県 広島県 山口県
第4巻 松山郵政局 熊本郵政局管内 愛媛県 香川県 高知県 徳島県 大分県 鹿児島県 熊本県 佐賀県 長崎県 福岡県 宮崎県
第5巻 仙台郵政局 札幌郵政局管内 青森県 秋田県 岩手県 福島県 宮城県 山形県 北海道

伊藤博文 〔宮〕 310 26
秘書類纂 伊藤博文編
東京 秘書類纂刊行会 昭和9-11(1934-36)
16冊 索引 23 cm
内容－帝国議会資料上下巻 法制関係資料上下巻 官制関係資料全 外交篇 上中下巻 兵制関係資料 全 財政関係資料 上中下巻 台湾資料全 実業工業資料全 雑纂1.2

内務省地方局 〔宮〕 312 3
民政史稿
東京 大正2~3(1913-4)
3冊 23 cm
内容－制治民政篇 上下 風尚民族篇

草野文男 (分) 312 22
アジアの反乱
丹波市町(奈良県) 養徳社 昭和26(1951)
226p 18 cm

猪木正道 (分) 313 47
民主政治と独裁政治
東京 郵政弘済会 昭和29(1954)
83p 19 cm (教養の書31)

マーヴイン・エフ・エス 316 20
世界文明之統一 エフ・エスマーウイン 著
丸山岩吉訳
東京 大日本文明協会 大正13(1924)
371p 20 cm

台湾総督府警務局 〔宮〕 317 42
理蕃誌稿 第四篇
台北 昭和7(1932)
706p 22 cm

藤樫準二 (分) 317 49
恩賞考
東京 晴南社 昭和19(1944)
461p 21 cm

鳥取県議会事務局 318 6
鳥取県議会史 上下
鳥取 昭和29(1954)
2冊 図版 附録 23 cm

北海道自治協会 318 7
北海道市町村行政区劃便覧
札幌 昭和26(1951)
174p 21 cm

賀川豊彦 (分) 319 4
少年平和読本
丹波市町(奈良県) 養徳社 昭和26(1951)
190p 18 cm

田畑茂二郎 (分) 319 34
国際政治を動かす力
東京 郵政弘済会 昭和29(1954)
87p 19 cm (教養の書 33)

外務省 319 35
日本外交年表並主要文書
東京 日本国際連合協会 昭和30(1955)

2冊 図版 表 21 cm
内容－上幕末よりワシントン会議
下ワシントン会議以降太平洋戦争終戦

320 法 律

法律学体系 (分) (320 8)
日本評論新社編
東京 編所 昭和29-30 (1954-55)
12冊(95冊)1部 19 cm 2部 21 cm
(改訂第1号p93 2号p78 3号p109 4号p47 参照)
内容－第1部コンメンタール篇3.債権法(吾妻栄、有泉享)15.公務員法(佐藤功、鵜海良一郎)20Ⅰ労働組合法(菊地勇夫、林迪広)20Ⅱ 公労法、地公労法(峯村光郎、有泉享)別冊所得税法Ⅰ(岩尾一)、所得税法Ⅱ(岩尾一)所得税法追録1(岩尾一)
第2部法学理論篇 24. 英米財産法の特質上(山中康雄)労働協約(野村平爾)法律扶助(小山昇)25.封建制社会の法的構造(世良晃志郎)鉱業自営主義と斥先堀(石村善助)26.英米財産法の特質(下)(山中康雄)法、法学年表(恒藤恭)27.地方団体に対する国の権力(柳瀬良幹)少年犯罪(柏木千秋、西村克彦)28.国家賠償(下山瑛二)イギリスにおける遺言と相続(内田力蔵)

吾妻 栄 (分) 320 41
小六法 昭和29年版 我妻 栄 宮沢俊義共編
東京 有斐閣 昭和29(1954)
1248p 索引 17 cm

国立国会図書館調査立法考査局 (分) (320 44)
日本法令索引
東京 昭和29(1954)
3冊(8冊) 26 cm
(第2号p78 第4号p47 参照)
内容－1951年版追録5
1954年版 1954年版追録Ⅰ

末川 博 320 46
法学辞典
東京 日本評論新社 昭和27-29 (1952-54)
2冊(3冊) 22 cm (第2号p79 参照)
内容－追録Ⅰ・Ⅱ

国立国会図書館調査立法考査局 (分) 320 49
日本国憲法関係文献目録 自昭和20年至昭和29年6月
東京 国立国会図書館 昭和29(1954)
62p 25 cm (国調立資料B126)

法制局第一部 320 50
法政局意見年報 昭和28年度
東京 法制局 昭和29(1954)
1冊 21 cm

伊藤博文 〔宮〕 320 51
憲法資料 伊藤博文編
東京 憲法資料刊行会 昭和9 (1934)
3冊 索引 23 cm
内容－憲法資料 上・中・下巻

園部敏 (分)〔宮〕 320 90
行政法事典 園部敏 矢野勝久共編
東京、京都 有信堂 昭和29 (1954)
190p 索引 18cm

滝川政次郎 〔陵〕 322 10
律令の研究
東京 刀江書院 昭和6(1931)
835p 22 cm

中川善之助 (分)(324 10)
註釈親族法 上・下 中川善之助等著
東京 有斐閣 昭和29(1954)
1冊(2冊) 22 cm (註釈民法全書2)(改訂1号p101 参照)

グロース・ハンス 〔書〕 326 21
犯罪心理学 ハンス・グロス原著
寺田精一訳 日本文明協会編
東京 日本文明協会事務所 大正4 (1915)
588p 図版 22 cm

大蔵出版株式会社 (分) 327 11
最新書式大全
東京 昭和29-30(1954-55)
2冊 21 cm

外務省 〔宮〕 329 28
締盟各国条約類纂
東京 日就社 嘉永7-明治7(1854-74)
650p 26 cm

330 経 済

日本経済史研究所 〔陵〕 330 5
日本経済史辞典 再版
東京 日本評論社 昭和17(1942)
3冊 索引 26 cm
内容－第1巻アーセ 第2巻ソーワ 追補 第3巻 索引

日米週報編輯局 〔書〕 334 1
紐育の日本
紐育 明治41(1908)
日本文 46p 英文48p 図版32p 22 cm

相賀溪芳 334 3
五十年間のハワイ回顧
ホノルル 「五十年間のハワイ回顧」刊行会 昭和28(1953)
752p 附録 索引 図版 22 cm

340 財 政

大蔵省昭和財政史編集室 (分)342 2
昭和財政史
東京 東洋経済新報社 昭和29-30

(1954-55)
3冊 21 cm
内容－第6巻国債、借入金(藤崎憲二)
第10巻 金融上(大島清) 第14巻 地方財政(藤田武夫)

池田修蔵 (分) 343 4
公会計読本
東京 全国会計職員協会 昭和29(1954)
276p 21 cm

小峰保栄 (分) 343 5
財政法会計法講義
東京 全国会計職員協会 昭和30(1955)
336p 22 cm

学陽書房編集部 (分) 343 6
官庁会計実務要覧
東京 昭和29(1954)
622p 19 cm

350 統計

日本統計年鑑 昭和28年版 (351 1)
統計委員会事務局 総理府統計局編
東京 日本統計協会・毎日新聞社 昭和29(1954)
1冊(4冊)26 cm (改訂第1号p113 2号 p80 4号 p49 参照)

厚生省衛生統計部 (358 1)
人口動態統計
東京 昭和29-30(1954-55)
4冊(25冊) 26 cm (改訂第1号 p114 2号p81 3号p113 4号 p49 参照)
内容－昭和26年 上巻、下巻
昭和27年 〃 〃

360 社会

社会事業研究所 (分) 360 6
日本社会事業総覧
東京 日本社会事業調査会 昭和29(1954)
616p 22 cm

山室軍平 (分) 360 7
社会事業及社会問題
東京 山室軍平選集刊行会 昭和27(1952)
612p 18 cm (山室軍平選集第6巻)

高島巌 〔宮〕 360 8
社会事業大系2.3 高島巌編
東京 中央社会事業協会 昭和4(1929)
2冊 22 cm

統計資料協会 〔宮〕 361 12
文化事績録
東京 昭和9(1934)
2冊 23 cm
内容－A巻第1輯 第2輯事業編
B巻 第3輯 人物編

鍋山貞親 (分) 363 21
共産党比判

京都 鹿鳴社 昭和25(1950)
211p 18 cm

猪木正道 (分) 363 22
三つの共産主義 レーニン・トロツキー・スターリン
丹波市町(奈良県) 養徳社 昭和26(1951)
256p 18 cm

京都大学新聞社調査部 (分) 366 42
昭和26年度全国主要会社入社総覧 附昭和25年度試験問題集
丹波市町(奈良県) 養徳社 昭和25(1950)
145p 19 cm

鮎沢巌 (分) 366 43
アメリカの労働組合－新しい労働運動の指標－
丹波市町(奈良県) 養徳社 昭和25(1950)
244p 18 cm

山上正太郎 (分) 367 13
女性西洋史 山上正太郎編
丹波市町(奈良県) 養徳社 昭和26(1951)
233p 19 cm

東京日々新聞社文化部 (分) 367 14
女性の抗議
丹波市町(奈良県) 養徳社 昭和25(1950)
179p 18 cm

上原勇作 〔書〕 367 24
国と女 附母性中心主義 上原勇作著 芹沢登一編
東京 日本家政協会 大正10(1921)
163p 図版 19 cm

河田嗣郎 〔宮〕 368 4
中等階級問題及サラリーメン問題
東京 有斐閣 昭和8(1933)
362p 附録 索引 23 cm〃 (社会問題体系第7巻)

小河滋次郎 〔宮〕 369 12
社会事業と方面委員制度
東京 厳松堂書店 大正13(1924)
197p 23 cm

浴風会 〔宮〕 369 13
浴風会十周年記念誌
東京 浴風会 昭和10(1935)
918p 図版 23 cm

社会事業研究所 〔宮〕 369 18
日本社会事業大年表 矢吹慶輝 谷山恵林編
東京 刀江書院 昭和11(1936)
318p 28 cm

同愛社 〔宮〕 369 19
同愛社五十年史
東京 同愛社事務所 昭和3(1928)
651p 附録 図版 24 cm

海野幸徳 〔宮〕 369 20
輓近の社会事業
京都東京 内外出版株式会社 大正13(1924)
516p 24 cm

内務省社会局 〔宮〕 369 21
社会事業功労者事蹟
東京 昭和4(1929)
610p 23 cm

司法大臣官房保護課 〔宮〕 369 22
司法保護要覧上
東京 大正13(1924)
558p 22 cm

池田清 〔宮〕 369 23
函館大火災書誌
北海道 北海道社会事業協会 昭和12(1937)
890p 地図 図版 附録 24 cm

池田清 〔宮〕 369 24
函館大火災書誌
北海道 北海道社会事業協会 昭和12(1937)
890p 地図 図版 附録 24 cm

石川県 〔宮〕 369 25
昭和9年石川県水害誌
金沢 昭和10(1935)
982p 図版 24 cm

茨城県 〔宮〕 369 26
昭和十年茨城県水害誌
水戸 昭和11(1936)
304p 地図 図版 24 cm

飛鋪秀一 〔宮〕 369 27
愛国婦人会四十年史
東京 愛国婦人会 昭和16(1941)
942p 図版 22 cm

在外同胞帰還促進全国協議会 369 28
ふるさとの土を踏むまで
東京 昭和28(1953)
40p 20 cm

引揚援護庁 369 29
平和を求めて 続日本人引揚問題の記録
東京 昭和28(1953)
48p 図版 26 cm
英文併記

思想の科学研究会 (分) 369 30
「戦後派」の研究
丹波市町(奈良県) 養徳社 昭和26(1951)
234p 18 cm

藤楓協会 369 31
日本のらいについて
東京 昭和29(1954)
21p 図版 26 cm

藤楓協会 369 32
らいについて

東京 昭和29(1954)
65p 21 cm

370 教育

岡村金太郎 〔陵〕 370 16
往来物分類目録 再版 岡村金太郎編
東京 啓明会 大正14(1925)
104p 索引 21p
補遺追加 23p 22 cm

岩城準太郎 (分) 370 17
学生レポートの書き方
富永牧太指導、小田基彦、上原義輝、高松庄造共著
丹波市町(奈良県) 養徳社 昭和25(1950)
114p 18 cm

京都大学新聞社 370 18
学界の事典
丹波市町(奈良県) 養徳社 昭和26(1951)
220p 18 cm

南洋群島教育会 〔宮〕 372 5
南洋群島教育史
パラオ 昭和13(1938)
927p 附録 図版 23 cm

佐藤伝 372 6
晩香坡日本共立学校沿革史 佐藤伝編
バンクーバー(カナダ) 同校維持会
昭和29(1954)
524p 19 cm

文部省 373 7
学制八十年史
東京 昭和29(1954)
1220p 索引 22 cm

佐藤伝 374 1
加奈陀日本語学校教育会史
バンクーバー(カナダ) 加奈陀日本語学校教育会整理委員会 昭和28(1953)
336p 19 cm

清水隆久 (分) 374 2
女生徒、男生徒－男女共学の記録－
丹波市町(奈良県) 養徳社 昭和26(1951)
226p 18 cm

湯本武比古 〔書〕 375 8
改訂中等修身書
東京 文海道書店 大正2(1913)
116p 図版 23 cm

東京帝国大学 〔宮〕 377 4
東京帝国大学学術大観
東京 昭和17(1942)
4冊 23 cm
内容－第1冊 総説 文学部
第2冊 理学部 東京天文台、地震研究所
第3冊 医学部 伝染病研究所 農学部
第4冊 工学部 航空研究所

380 民俗、風俗、習慣

東京市役所 〔宮〕 385 6
東京紀元二千六百年奉祝記念事業志
東京 昭和16(1941)
453p 図版 27 cm

関 啓吾 (388 1)
日本昔話集成
東京 角川書店 昭和28(1953)
2冊(3冊) 22 cm (改訂第1号 125p 参照)
内容－第2部 本格昔話 I・II

石橋臥波 〔書〕 388 4
鬼
出版地、出版所未詳 〔明治42(1909)〕
190p 図版 23 cm

390 国防、軍事

忠勇顕彰会 〔宮〕 390 5
支那事変 忠勇列伝
東京 昭和14-19(1939-44)
19冊 22 cm

教育総監部 〔宮〕 390 6
武人の徳操
東京 偕行社 昭和5(1930)
576p 23 cm

中井良太郎 〔宮〕 390 7
将帥論
東京 ダイヤモンド社 昭和18(1943)
260p 19 cm (国防科学叢書32)

参謀本部 〔宮〕 390 8
五国対照 兵語字書
東京 明治書院 明治14(1867)
2冊 図版 24 cm

井上清 (390 9)
日本の軍国主義 2巻
東京 東京大学出版会 昭和28(1953)
1冊(2冊) 18 cm (第4号 p51 参照)
内容－軍国主義と帝国主義

八木信雄 〔宮〕 390 11
陸軍現役将校配属令施行十五周年記念 御親閲拝受記
京城 朝鮮教育会 昭和15(1940)
605p 22 cm

横井俊幸 (分) 391 4
日本の機密室
京都 鹿鳴社 昭和26(1951)
212p 18 cm

参謀本部 〔宮〕 396 2
大正十年特殊演習記事第一巻(作戦)
東京 〔大正10(1921)〕
53p 附図 附表 23 cm

参謀本部 〔宮〕 396 3
師団対抗演習記事

東京 〔大正8-15(1919-26)〕
4冊 附図 附表 23 cm
内容－大正八年 第1巻、附録
大正十一年 記事、大正十五年記事

参評本部 〔宮〕 396 4
特別大演習記事
東京 〔明治42－大正15(1909-26)〕
37冊 附録 附図 附表 23 cm

400 自然科学

400 自然科学総記

プラアス・ド・スタンリイ 〔書〕 400 1
生の神秘 スタンリイ・ド・プラアス著
武者金吉訳
東京・大日本文明協会 大正10(1921)
346p 20 cm

420 物理学

坂田昌一 (分) 429 4
新しい時代の科学
東京 朝政弘済会 昭和29(1954)
80p 19 cm (教養の書 35)

440 天文学

アレニウス 〔書〕 440 3
宇宙開闢論史 アレニウス著 一戸直蔵小川清彦訳
東京 大倉書店 大正元(1912)
401p 図版 23 cm

450 地理学、地質学

ヘルバツハ・ウイルリ 〔書〕 450 3
風土心理学 ウイルリ・ヘルバツハ原著
渡辺徹訳 日本文明協会編
東京 日本文明協会事務所 大正4(1915)
494p 22 cm

台湾総督府 〔宮〕 453 1
昭和10年 台湾震災誌
台北 昭和11(1936)
710p 図版 23 cm

480 動物学

毎日中学生新聞編集部 (分) 480 3
動物園奇談
丹波市町(奈良県) 養徳社 昭和25(1950)
129p 19 cm

吉岡一郎 (分) 489 1
熊の話 吉岡一郎編
札幌 観光社 昭和25(1950)

85p　18 cm（観光シリーズ）

490　医　学

渡辺幸三　490 5
金蘭方流伝本に関する若干の文献学的考察
東京　武田薬品工業株式会社研究所　昭和29(1954)
12p　21 cm（医譚復刊第5号別刷）

江口季雄　(分) 491 3
臨床 人体寄生虫卵図譜改訂
東京　日本医書出版株式会社　昭和28(1953)
19p　図版　18 cm

小川鼎三　(分) 491 4
人体の構造
東京　中山書店　昭和29(1954)
266p　索引　21p

児玉桂三　(分) 491 5
臨床生化学
東京　南山堂　昭和28(1953)
483p　索引　27 cm

戸田忠雄　(分) 491 6
戸田新細菌学
東京　南山堂　昭和29(1954)
711p　索引　27 cm

加藤勝治　(分) 491 7
新臨床血液学
東京　文光堂　昭和24(1949)
459p　索引　27 cm

上田英雄　(分) 492 1
臨床心電図学　上田英雄、樫田良精、木村英一共著
東京　南山堂　昭和29(1954)
216p　27 cm

大里俊吾　(分)〔宮〕 492 3
内科診断学　大里俊吾、日置陸奥夫共著
東京　南山堂　昭和27(1952)
632p　索引　27 cm

上田英雄　(分)〔宮〕 492 4
臨床検査法　上田英雄、武内重五郎共著
東京　杏林書院　昭和28(1953)
528p　附録　索引　22 cm

佐々貫之　(分)〔宮〕 492 5
対症処方と対症処置
佐々貫之、詫摩武人、塩沢総一、坂本秀夫共著
東京　東西医学社　昭和28(1953)
953p　索引　19 cm

ダンバー, フランダース　(分) 492 6
心と肉体 -精神身体医学-
古野清人　金久卓也共訳
丹波市町(奈良県)　養徳社　昭和26(1951)
426p　19 cm

岡西順二郎　(分) 492 7
肺結核のレントゲン図譜
東京　南山堂　昭和28(1953)
287p　図版　索引　27 cm

矢島辰信　(分) 492 8
物療より見たる肺結核其他難病征服の道
東京　日本難病征服研究所　昭和29(1954)
214p　19 cm

滝内政治郎　(分) 492 9
放射線小事典　滝内政治郎編
京都　金芳堂　昭和29(1954)
599p　索引　図表　18 cm

宮川米次　(分)〔宮〕 493 2
肺結核　宮川米次　岡西順二郎共著
東京　南山堂　昭和27(1952)
605p　附録　索引　28 cm

呉建　(分)〔宮〕 493 3
内科書　呉建　坂本恒雄共著　沖中重雄改訂
東京　南山堂　昭和28-29(1953-54)
3冊　27 cm

美甘義夫　(分) 493 4
伝染病学　美甘義夫、中村敬三、川口尹通共編
東京　南山堂　昭和28(1953)
3冊　索引　27 cm

江口季雄　(分) 493 5
寄生虫病の診断と治療　江口季雄　岩田繁雄共著
東京　金原出版株式会社　昭和29(1954)
220p　図版　36p　26 cm

安藤畫一　(分) 495 1
要約 婦人科学総論
東京　杏林書院　昭和29(1954)
290p　22 cm

安藤畫一　(分)〔宮〕 495 2
婦人科学各論　上下
東京　杏林書院　昭和26-27(1951-52)
2冊　索引　27 cm

安藤畫一　(分)〔宮〕 495 3
婦人科手術学
東京　杏林書院　昭和29(1954)
2冊　附録　索引　27 cm

厚生省大臣官房統計調査部　(分) 498 8
衛生年報
東京　厚生省大臣官房統計調査部　昭和28-30(1953-55)
3冊　26 cm
内容-第1冊-昭和24年度　第2冊-昭和25. 26年度　第3冊-昭和27年度

藤田霊斎　〔書〕 498 10
実験修養 心身強健之秘決
東京　三友堂　明治44(1911)

510p 図版 23 cm

村 松 常 雄 (分) 498 11
精 神 衛 生 訂正 第4版
東京 南山堂 昭和30(1955)
344p 22 cm

日本新薬株式会社 学 術 部 (分) 499 2
常用新薬集 第15版
京都 日本新薬株式会社 昭和29(1954)
420p 19 cm

日本新薬株式会社 学 術 部 (分) 499 5
常用新薬集 第15版
京都 日本新薬株式会社 昭和29(1954)
420p 19 cm

清 水 藤太郎 (分) 499 6
薬 剤 学
東京 南山堂 昭和29(1954)
453p 21 cm

宮 木 高 明 (分) 499 7
薬 品 化 学
東京 南山堂 昭和28(1953)
301p 27 cm

日本新薬株式会社 学 術 部 499 8
常用新薬集 第15版
京都 日本新薬株式会社 昭和29(1954)
420p 索引 19 cm

柳 沢 文 正 (分) 499 9
カルシウム及びマグネシウム新定量法と代謝
東京 文光堂 昭和30(1955)
170p 図表 22p

500 工 学

500 工学総記

波多野 貞 夫 〔宮〕 509 3
独逸職業競走ー海外中小工業研究ー日本学術振興会第二十三小委員会報告
東京 有斐閣 昭和16(1941)
378p 22 cm

510 土木工学

土 木 学 会 (分) 510 5
土木工学ハンドブック
東京 技報堂 昭和29(1954)
2129p 22 cm

奥 田 助七郎 518 2
名古屋築港誌
名古屋 名古屋港管理組合 昭和28(1953)
434p 図版 27 cm

520 建 築 学

日 本 建 築 学 会 (分) 520 3
日本建築学界名簿 昭和29年度
東京 昭和29(1954)
568p 21 cm

法隆寺国宝保存委員会 521 4
法隆寺五重塔秘宝の調査
奈良 法隆寺 昭和29(1954)
49p 図版 29 枚 30 cm
限定版500部の中第210号

内 務 省 〔宮〕 521 5
特別保護建造物及国宝帖第一・第二
東京 審美書院 明治43(1910)
2帙 28×40 cm 解説1冊 図版328枚

塔婆之研究 〔凌〕 526 5
夢殿第10冊特輯号 佐伯啓造編
奈良 鵤故郷舎 昭和8(1933)
318p 図版 44 枚 24 cm
〔大和綴 帙入〕
内容ー第1門 印度に於ける仏教以前の塔と其以後の塔(松本文三郎)阿育王塔と迦膩色迦王塔(逸見梅栄)サンチーの諸塔とバルハットの塔婆(逸見梅栄)仏教々理史上より視たる塔婆(橋本凝胤)
第2門 支那仏塔建築の様式と其変遷に就て(田辺泰)支那六朝の石窟寺と法隆寺の塔(浜田青陵)雲崗、龍門天龍山石崗塔婆考(田辺泰)朝鮮塔婆の様式と変遷に就て(藤島亥治郎)
第3門 我国に於ける塔形の種類と其の系統(石田茂作)日本塔婆の様式と其変遷に就て(藤原義一)我が国に於ける率塔婆考(井川定慶)飛鳥奈良両時代の塔婆と造塔思想(小酒井義三)法隆寺五重塔の実状と一部復原的考察(岸熊吉)法隆寺五重塔の高さに就いて(足立康)再び法隆寺五重塔心柱下空洞に就て(池田谷久吉)
第4門 王朝時代の造塔思想(中村直勝)百万塔陀羅尼印造の思想上の背景(大屋徳城)塔婆心礎の分類に就いて(上田三平) 日本塔婆表、朝鮮古塔婆表(佐伯啓造)大和薬師寺東塔擦銘文(巻頭扉)

矢 島 武 二 〔凌〕 526 6
墓相より観た墓の建て方
東京 鳩巣房 昭和8(1933)
172p 図版 56p 20 cm

衛生工業協会衛生工業便覧委員会 (分) 528 7
衛生工業便覧 附表
東京 衛生工業協会 昭和28(1953)
1,330p 26 cm 附表は袋入10枚

540 電気工学

電 気 学 会 (分) 540 4
電気工学ポケット・ブツクージユニア版
電気学会
東京 オーム社 昭和29(1954)
1126p 索引 22 cm

560 採鉱冶金学

石炭経済研究所 (分) 560 1
石炭ノート 1954
東京 昭和28(1953)
219p 15 cm

570 化学工業

渡 部 旭 〔宮〕 576 1
インキと科学
東京 パイロツト万年筆株式会社
昭和16(1951)
397p 22 cm (蒐録)

580 繊維其の他の工業

渡 部 旭 〔宮〕 589 2
万年筆と科学
東京 パイロツト万年筆株式会社
昭和17(1942)
490p 22 cm (蒐録)

590 家 事

明治屋本社調査課 (分) 590 3
明治屋食品辞典
東京 昭和29(1954)
2冊 18 cm
内容－食料篇 酒類篇

600 産 業

600 産業総記

北海道史料編集所 603 2
北海道産業史年代表
札幌 北海道文化資料保存協会 昭和27(1952)
図表1枚 27×14 cm.

農林省農業改良局統計調査部 (605 1)
農林省統計表
東京 農林統計協会 昭和29(1954)
1冊(7冊) 26 cm. (4号p55参照)
内容－第30次－ 昭和28年

610 農 業

室 島 錚一郎 (分) 613 1
施肥の理論
東京 養賢堂 昭和30(1955)
251p 22 cm.

奥 田 東 (分) 613 2
肥料学概論
東京 養賢堂 昭和29(1954)
280p 索引 22 cm.

620 園 芸

河 野 照 義 (分) 626 3
蔬菜栽培
東京 養賢堂 昭和28(1953)
627p 21 cm.

三省堂編集所 (分) 627 1
盆 栽
東京 三省堂出版株式会社 昭和29(1954)
172p 写真版 27 cm.

640 畜 産 業

長 森 貞 夫 〔宮〕 640 1
東京競馬会及東京競馬倶楽部史 1.2巻
東京 東京競馬倶楽部 昭和16(1941)
2冊 27 cm.

斉 藤 道 雄 (分) 640 2
家畜飼育学
東京 養賢堂 昭和29(1954)
611p 索引 22 cm.

井 口 賢 三 (分) 643 2
畜産飼料学
東京 養賢堂 昭和29(1954)
644p 22 cm.

山田仁市 〔宮〕 645 3
馬事功労十九氏事蹟
東京 日本馬事会 昭和18(1943)
851p 図版 22 cm.

新日本畜産協会 (分) 645 4
農家に答える 畜産のこつ—乳牛、豚篇—
丹波市町(奈良県)養徳社 昭和25(1950)
166p 18 cm.

井口賢三 (分) 645 5
乳牛全編
東京 養賢堂 昭和27(1952)
390p 索引 22 cm.

佐々木清綱 (分) 645 6
家畜図説〔牛〕
東京 朝倉書店 昭和29(1954)
153p 図版 22 cm.

大川徳太郎 (分) 649 3
家畜中毒学
東京 文永堂 昭和26(1951)
183p 19 cm.

650 林業

兵庫県農地林務部 650 1
兵庫の林業
神戸 昭和29(1954)
51p 図版 21×30cm

帝室林野局 〔宮〕 653 1
ひのき分布考
東京 林野会 昭和12(1937)
2冊 地図 附録 28 cm.
内容—1 ひのき分布考
2 ひのき分布考資料

670 商業

通商産業省 (分) 670 3
日本貿易名鑑
東京 JIT出版 昭和29(1954)
300p 21 cm.

680 交通

交通年鑑 (680 1)
交通協力会編
東京 編所 昭和29~30(1954~5)
2冊(3冊) 18 cm(第3号p126参照)
内容—昭和29年版 昭和30年版

690 通信

帝国日本駅逓区画郵便局 〔宮〕 693 11
郵便線路之図
出版地 出版所 出版年未詳
1枚 110×75 cm.
手書地図1枚「郵便線路ハ明治16年3月31日ヲ限ル」と記載あり

日本電信電話公社 (分) 696 1
自動電話交換二十五年史上、中、下

東京 昭和28(1953)
3冊 27 cm.

700 芸術

700 芸術総記

大阪市立美術館 702 10
古代北方美術
大阪 昭和29(1954)
43p 図版 附録 26 cm.(大阪市立美術館報第2)

東京国立博物館 (703 6)
東京国立博物館収蔵品目録
東京 昭和29(1954)
1冊(2冊) 図版26 cm.(第4号p56参照)
内容—第2、金工、刀剣、陶磁、漆工、染織

奈良国立博物館 703 8
平安初期展目録
奈良 昭和29(1954)
34p 19 cm.

美術研究所 703 9
東洋古美術文献目録 昭和21—25年
東京 東京文化財研究所 昭和29(1954)
59p 27 cm.

中部日本新聞社 703 10
飛鳥白鳳天平展目録
名古屋 昭和29(1954)
32p 図版 19 cm.

日本色彩研究所 703 11
色名大辞典 和田三造監修日本色彩研究所編
東京 創元社 昭和29(1954)
2冊 27 cm.
内容—解説の部、色票の部

日本美術年鑑 705 1
東京文化財研究所美術部編
東京 編所 昭和28~29(1953~54)
2冊 図版 27 cm.
内容—昭和28年版 昭和29年版

日本美術年鑑 705 2
東京文化財研究所美術部編
東京 編所 昭和29(1954)
310p 図版 27 cm.
内容—昭和29年版

日本美術年鑑 (分) 705 3
東京国立文化財研究所美術部編
東京 編所 昭和29(1954)

310p 図版 27 cm.
内容—昭和29年版

世界美術全集 (708 1)
東京 平凡社 昭和29(1954)
5冊(27冊) 図版 27 cm(改訂1号 p142 第2号 p89 第3号 p127 第4号 p56参照)
内容—第10巻サーサン、イーラン、イスラム、第13巻西洋中世Ⅱ 第15巻日本Ⅱ 第19巻西洋十八世紀 第27巻西洋二十世紀Ⅱ

中部日本新聞社 708 3
飛鳥白鳳天平美術図録
名古屋 昭和29(1954)
73p 図版 19 cm.

松平定信 〔陵〕 708 4
集古十種 松平定信編 国書刊行会編
東京 国書刊行会 明治41(1908)
4冊 23 cm.
内容—第1冊 古画肖像1～5 扁額1—8別録 文房1.2. 弘法大師真蹟 七祖賛 名物古画 雪村牧溪玉澗八景 定家卿真蹟 小倉色紙所摹 第2冊 碑銘1～12 鐘銘1～8 胴器1～3 第3冊 兵器類 甲冑1～12 第4冊 弓矢1.2. 旌旗1—5 刀剣1—3 馬具1—3 楽器 1—6 印章

720 絵画 書道

書道全集 720 2
東京 平凡社 昭和29～30 (1954～55)
5冊 図版 附録 30 cm.
内容—第1巻 中国Ⅰ 殷周秦中国書道史1 中国文字の構造法、甲骨文と金文の書体、古銅器の形態、近時出現の文字資料、古印について、古石刻について
第7巻 中国7 隋、唐1 中国書道史7 欧陽詢化度寺禅師 塔銘について 虞世南について 唐太宗と昭陵の碑 随唐の碑碣 造像銘について 中国の古写経 附録
第9巻 日本1 大和 奈良 日本書道史1 金石文について 仏教流布と写経(写経と写経生の書風) 正倉院の書蹟(伝存の文房具) 万葉集の用字法と書道
第12巻 日本平安Ⅱ 日本書道史3 三蹟について 白氏文集の書蹟 後嵯峨院本白詩巻 仮名遺より見たる古筆
第15巻 中国10 宋1(北宋) 中国書道史10 蘇、黄の書法、米芾について、徽宗と中国の文化、契丹、女真、西夏の文字 附録 蘇軾 黄州寒食詩巻

春山武松 〔宮〕 721 8
日本中世絵画史
東京 朝日新聞社 昭和28(1953)
258p 図版 26 cm.

豊道春海 (分) 728 1
教育漢字三体帳
東京 瑞雲書道会 昭和29(1954)
160p 26 cm.

750 工芸、美術

京都国立博物館 751 2
古陶の美 中国陶磁図譜
東京「等」 毎日新聞社 昭和29(1954)
151p 図版 18 cm.

湯山勇 758 1
表具のしるべ 湯山勇編著
東京 「表具のしるべ」刊行会 昭和29(1954)
274p 図版 26 cm.

770 演劇 映画

尾形龜吉 〔宮〕 772 2
王朝演芸史
東京 明治書院 明治23(1948)
360p 21 cm.

岡部龍 (分) 778 4
映画俳優入門 岡部龍、南部僑一郎共著
京都 鹿鳴社 昭和26(1951)
159p 18 cm.

山本嘉次郎 (分) 778 5
カツドオヤ人類学
丹波市町(奈良県) 養徳社 昭和26(1951)
224p 19 cm.

800 語学

810 日本語

国立国語研究所 810 24
入門期の言語能力
東京 昭和29(1954)
217p 21 cm. (国語研究所報告7)

訓点語学会 810 25
訓点語と訓点資料
京都 昭和29(1954)
3冊 26 cm.
内容—第一輯 正倉院聖語蔵 東大寺図書館蔵 地蔵十輪経元慶元年加点本に見えたる字音資料(中田祝夫) 聖語蔵論中辺論天暦点(築島 裕) 聖語蔵経巻調査報告(広浜文雄) 高野山光明院所蔵蘇悉地羯羅経のヲコト点(曽田文雄) 唐招提寺本金光明最勝王経の白点(稲垣瑞穂) 西大寺蔵本護摩密記長元八年訓点の訓読文(小林芳規) 第二輯 聖語蔵御本四未曽有経試読(春日和男) 聖語蔵御本唐写大乗阿毘達磨雑集論調査報告その1(鈴木一男) 地蔵十輪教元慶

点の識語（若林重栄） 東大寺図書館蔵本成実論、天長点（上）（稲垣瑞穂） 図書寮本類聚名義抄出典攷（上）（吉田金彦） 遊仙窟四本庁 数行数対較表（水田紀久） 第3輯 図書寮本類聚名義抄出典攷（中）（吉田金彦） 訓読の窮屈さ（非専門者の立場から）（小島憲之） 成実論天長点（下）（稲垣瑞穂） 訓点語彙（増田文雄） 複製本目録（築島裕）

福井久蔵 〔陵〕 810 26
国語学史
東京 厚生閣 昭和17(1942)
626p 年表 索引 22 cm.

岡井慎吾 〔陵〕 811 12
日本漢字学史
東京 明治書院 昭和9(1934)
465p 索引 21 cm.

大槻文彦 〔陵〕 813 76
大言海
東京 富山房 昭和7~12(1932~37)
5冊 27 cm.
内容—第1巻あ—き 第2巻く—す 第3巻せ—は 第4巻ひ—を 第5巻索引

物集高見 〔陵〕 813 77
広文庫
東京 広文庫刊行会 大正11~12(1922~23)
20冊 27 cm.
内容—第1冊 あ 第2冊 あ、い 第3冊い、う、え 第4冊 お、か 第5冊 か、き 第6冊 き、く 第7冊 く、こ 第8冊 こ、さ 第9冊 さ、し 第10冊 し、せ 第11冊 せ、た 第12冊 た、ち 第13冊 ち、と 第14冊 と、に 第15冊 に、は 第16冊 は、ひ 第17冊 ひ、ほ 第18冊 ほ、む 第19冊 む、よ 第20冊 よ、を

源順 813 78
倭名類聚鈔
東京 風間書房 昭和29(1954)
3冊 18 cm.
内容—第1巻 自第1巻至第10巻 第2巻 自第11巻至第20巻 第3巻 索引

関宮市 813 79
当用漢字辞典 関宮市 富山民蔵共編著
東京 中教出版 昭和29(1954)
606p 索引 19 cm.

関宮市 (分) 813 80
当用漢字辞典 関宮市 富山民蔵共著
東京 中教出版 昭和29(1954)
606p 索引 19 cm.

湯沢幸吉郎 815 7
江戸言葉の研究
東京 明治書院 昭和29(1954)
752p 附録 索引 22 cm.

830 英語

神田乃武 〔宮〕 833 19
模範 英和辞典 神田乃武等編
東京 三省堂 大正4(1915)
2016p 17 cm.

井上十吉 〔宮〕 833 20
井上 和英大辞典
東京 至誠堂 大正10(1921)
2933p 附録 18 cm.

細江逸記 (分) 835 1
英文法汎論
東京 泰文堂 昭和27(1952)
416p 索引 19 cm.

840 ドイツ語

登張信一郎 〔宮〕 843 4
新式 独和大辞典
東京 大倉書店 明治45(1912)
2356p 17×10 cm.

900 文学

900 文学総記

〔908 叢書全集〕

現代世界文学全集 (分) (908 2)
東京 新汐社 昭和28~29(1953~54)
15冊（25冊） 20 cm.（第4号 p59参照）
内容—第1巻郷愁 春の嵐 第7巻審判変身流形地にて 第8巻虹 第15巻~17巻静かなドンⅠ、Ⅱ、Ⅲ、 第19巻ガザに盲いて 第20巻嘔吐、他人の血 第21巻怒りの葡萄 第23巻人間の条件 王道 第24巻オーレリアン 第25巻若きパルク 我がファスト、第26巻カクテルパーテイ、一族再会、第27巻選ばれし人、第28巻幼年時代、ルーマニヤ日記

910 日本文学

久松潜一 9102 11
日本文学史上、下
東京 弘文堂 昭和27~29(1952~54)
2冊 索引 22 cm.

山田孝雄博士功績記念会 91028 9
山田孝雄博士著作年譜
東京 宝文館 昭和29(1954)
47p 索引 21 cm.

山田孝雄博士功績記念会　910.28 10
山田孝雄博士著作年譜
東京　宝文館　昭和29(1954)
47p　索引　21 cm.

斉藤清衛　91031 3
国語国文学論文総目録　斎藤清衛編
東京　至文館　昭和29(1954)
315p　附録　22 cm.

新制教育研究会　91032 3
詳説　国文学史略年表　附　作者、作品、索引　諸系譜、辞解一覧
丹波市町(奈良県)　養徳社　昭和25(1950)
36p　21 cm.

藤村作〔書〕　91033 1
日本文学大辞典　藤村作編
東京　新汐社　昭和7～30(1932～55)
5冊　26 cm.
内容―第1冊ア～ケ　第2冊コ～テ　第3冊ト～ワ　第4冊索引　別巻増補索引年表

久松潜一　91033 6
近代日本文学辞典　久松潜一吉田精一共編
東京　東京堂　昭和29(1954)
886p　索引　19 cm.

白石大二　91033 7
古典読解辞典　白石大二等共編
東京　東京堂　昭和29(1954)
850p　索引　19 cm.

近藤忠義　91033 9
日本文学史辞典　藤村作　西尾実監修
近藤忠義等編
東京　日本評論新社　昭和29(1954)
1161p　索引　年表　22 cm.

藤村作〔宮〕　91033 10
日本文学大辞典　藤村作編
東京　新汐社　昭和11～30(1936～55)
8冊　26 cm.
内容―第1冊、あ～か　第2冊、か～こ　第3冊、こ～し　第4冊、し～て　第5冊と～ふ　第6冊、ふ～よ　第7冊、ら～わ　別巻、増補年表索引

窪田空穂先生喜寿記念論集　910.4 16
編集委員会
窪田空穂先生喜寿記念論集　日本文学論攷
東京　早稲田大学国文学会　昭和29(1954)
828p　年表　22 cm.
内容―旅人の讃酒歌について(土岐善麿)　赤人論(都筑省吾)　古代文学の伝承をめぐる試論(丹野正)　言霊観の真意義(服部嘉香)　大陸文学とわが上代文学(山中鉄三)　貫之の作歌態度(山路平四郎)　西行の連歌(窪田章一郎)　歌人藤原隆信(森直太郎)　平安朝末期歌壇における写実主義について(辻森秀英)　平安朝物語の性格(竹野長次)　物語創作の過程(今井卓弥)　宇治十帖の構想とその中心となるもの(鷲見寿久)　源氏物語における副詞性修飾語法(保坂弘司)　枕冊子の解釈上の疑義について(村井順)

更級日記にかゝれた夢について(岡村務)　今昔物語集世俗話(本朝)の巻序について(国東文麿)　北宮考(杉崎重遠)　白居易と紀貫之(堤留吉)新撰髄脳、九品和歌と詩品(大矢根文二郎)　平安漢詩と李白(大野実之助)　中世と文学(佐々木八郎)　中世の限界(伊藤康安)　説話文学の継母談について(渡辺竹二郎)　世阿弥の立場(戸井田道三)　歌論史の近世的展開(藤平春男)　謡曲と「大阪独吟集」(安藤常次郎)芭蕉俳諧七部集研究(中村俊定)　虚実に関するノート(松尾靖秋)　一茶や良寛における万葉集(宮城謙一)　西鶴の方法(暉峻康隆)　近世後期町人文学の発生(神保五弥)　馬琴文学の基本的課題(鵜月洋)　「浮世風呂」「浮世床」の敬語(辻村敏樹)　「磯山千鳥」と「下馬のおとない」(岩本堅一)　近世戯曲に扱われた和歌(細井栄吉)　舞踊詩作家としての近松(角田一郎)　蘭八節追考(郡司正勝)　近代日本文学に表れたる外来思想と伝統思想の交流(松村定孝)　短歌と近代小説(武川忠一)　紅葉文学の史的位相(本間久雄)　藤村兄弟の文学について(柳田泉)　島村抱月についての新事実(川副国基)　「栗山大膳」ノート(稲垣達郎)　周作人と日本の詩歌(陣内宜男)　日本の当用漢字と中国の常用字(実藤恵秀)　歌風論序章(築瀬一雄)　花実論(岩津資雄)　文芸と批評(岡一雄)　窪田空穂年表解説(村崎凡人)　窪田空穂年表(森伊佐夫)

文芸年鑑　(910.5 1)
日本文芸家協会編
東京　新汐社　昭和29(1954)
1冊(6冊)　22 cm.(改訂1号p164　第2号p92　第3号　p123　第4号p60　参照)
内容―昭和29年度版

日本古典全書　(910.8 8)
東京　朝日新聞社　昭和29～30(1954～55)
6冊(65冊)　18 cm.　(改訂第1号p170　第2号p93　第3号p133　第4号p60　参照)
内容―源氏物語(六)(池田亀鑑校註)　宇津保物語(四)(宮田和一郎校註)　狂言集(中)(古川　久校註)　今昔物語(三)(長野嘗一校註)　日本書紀(三)(武田裕吉校註)　健寿御前日記(玉井幸助校註)

古典文庫　(910.8 19)
東京　古典文庫　昭和27～29(1952～54)
25冊(93冊)　17×11 cm.(第2号p93　第3号　p133参照)
内容―お伽物語　仮名草子(野間光辰校)　三冊子　石馬本、猿雖本(南信一校)　古浄瑠璃集　播磨掾正本(横山重校)　狂言集和泉流第一冊～第五冊　住吉物語　蓬左文庫本　成田図書館本(磯部貞子校)　本朝二十不孝(西鶴本復製14)　つゆ殿物語　四十二のみめ誇ひ　あづま物語(東明雅校)　長谷寺験記　異本(永井義憲校)　宗祇連歌集　老葉(小西甚一　水上甲子三共校)　あさぢが露(木村三四吾校)　宝物集三巻本(吉田幸一校)　良基連歌論集二(岡見正雄校)　古浄瑠璃集(出羽掾正本)(横山重校)　苔の衣上、下(久曽神昇校)　長者教(朝倉治彦校)　人倫絲屑(浮世草子複製)　宗砌連

歌論集（池田重校） 室町時代物語一（横山重校） 夜寝覚物語上下（金子武雄校）

日本文学大系 (910.8 23)
東京 河出書房 昭和27～28（1952～53）
5冊（10冊） 18 cm.（第3号134参照）
内容—第7巻 日本神話（倉野憲司） 第11巻 近代小説（塩田良平） 第16巻 俳諧文学（嶺原退蔵 解説尾形功） 第20巻 批評文学（斎藤清衛） 第23巻近代劇文学（河竹繁俊）

〔911 詩 歌〕

土屋文明 (911.12 1)
萬葉集私注
東京 筑摩書房 昭和29（1954）
2冊（15冊） 22 cm.（改訂1号p183 第2号 p95 第3号p135 第4号 p60参照）
内容—第14巻 東歌 第15巻 万葉15巻

平凡社 (911.12 35)
萬葉集大成
東京 平凡社 昭和29～30（1954～55）
7冊（15冊） 22 cm.（第4号p60参照）
内容—第3巻 訓話篇上 第4巻 訓話篇下 第5巻 歴史社会篇 第7巻 比較文学篇 様式研究篇 第10巻 作家研究篇下 第14巻 本文篇3 第17巻 総索引単語篇3

佐々木信綱 〔宮〕 911.12 36
校本萬葉集 佐々木信綱等編
東京 校本萬葉集刊行会 大正13～14（1924～25）
25冊 23 cm. 入
内容—第一 校本萬葉集首巻 巻上 巻下 附巻
第二帙 校本萬葉集 巻第1～第4
第三帙 〃 第5～第9
第四帙 〃 第10～第14
第五帙 〃 第15～20

尾形裕康 911.12 37
萬葉学の大成—鹿持雅澄の研究
京都「等」 三和書房 昭和29（1954）
235p 附録 21 cm.

西下経一 911.13 21
古今集の伝本の研究
東京 明治書院 昭和29（1954）
492p 索引 22 cm.

小高敏郎 911.14 29
小倉百人一首新釈 小高敏郎、犬養廉共著
東京 白楊社 昭和29（1954）
295p 索引 18 cm.

吉井勇 (分)911.16 106
吉井 勇歌集
丹波市町（奈良県） 養徳社 昭和24（1949）
269p 15×21 cm.

折口信夫 (分)911.16 107
迢空歌選

丹波市町（奈良県） 養徳社 昭和24（1949）
341p 21×15 cm.

峯岸義秋 〔書〕 911.18 2
六百番歌合、六百番陳状 峯岸義秋校
東京 岩波書店 昭和11（1936）
500p 16 cm.

峯岸義秋 911.18 5
歌合の研究
東京 三省堂 昭和29（1954）
759p 索引 22 cm.

荻野清 911.32 13
芭蕉論考
丹波市町（奈良県） 養徳社 昭和24（1949）
303p 図版 22 cm.

嶺原退蔵 〔宮〕 911.45 4
川柳雑俳用語考
東京 岩波書店 昭和28（1953）
266p 索引 19 cm.

〔913 小説．物語〕

吉川理吉 91331 4
古本竹取物語校註解説 吉川理吉校著
京都 龍谷大学国文学会出版部 昭和29（1954）
81p 19 cm.

阿部俊子 91333 2
校本大和物語とその研究
東京 三省堂 昭和29（1954）
669p 索引 22 cm.

谷崎潤一郎 (91336 16)
源氏物語
東京 中央公論社 昭和29（1954）
5冊（12冊） 21 cm.（第2号p97 第3号p137 第4号p63 参照）
内容—第8巻 紅梅、竹河、橋姫、椎本 総角 第9巻 早蕨、寄生、東屋、 第10巻 浮船、蜻蛉、手習夢浮橋、第11巻 各巻細目 人物略説 人名名寄 第12巻 隆能源氏物語絵巻 巻別系図 巻名出所 年立図表 主要人物官位年齢一覧

武田宗俊 91336 22
源氏物語の研究
東京 岩波書店 昭和29（1954）
265p 21 cm.

山岸徳平 91338 5
堤中納言物語評解
東京 有精堂 昭和29（1954）
739p 索引 18 cm.

井原西鶴 (91352 2)
定本西鶴全集 嶺原退蔵 暉峻 康隆 野間光辰共編
東京 中央公論社 昭和29（1954）
1冊（8冊） 22 cm.（改訂第1号 p202、第2号 p98、 第3号 p137 第4号 p63 参照）

内容—第10巻　生主、万句、哥仙
大阪俳諧師　独吟一日千句、古今俳諧師手鑑　俳諧大句数、虎溪の橋　物種集

吉川英治　(913.6 119)
新平家物語
東京　朝日新聞社　昭29(1954)
2冊(16冊)　19 cm.(第2号p99　第3号　p138　第4号　p63　参照)
内容—15巻　蜻蛉の巻
16巻　京乃木曽殿の巻

長谷川　如是閑　(分)913.6 153
如是閑著作集　第八巻　創作篇Ⅱ
丹波市町(奈良県)　養徳社　昭和2-3(1948)
252p　19 cm.

武者小路　実篤　(分)913.6 154
井原西鶴
丹波市町(奈良県)　養徳社　昭和25(1950)
110p　19 cm.

井上　靖　(分)913.6 155
死と恋と波と
丹波市町(奈良県)　養徳社　昭和25(1950)

〔914　随筆．小品．エッセイ〕

田中重太郎　〔宮〕914.3 8
枕冊子研究
東京　古典文庫　昭和27(1952)
482p　23 cm.

田中重太郎　〔宮〕914.3 9
校本枕草子上
東京　古典文庫　昭和28(1953)
1冊　図版　27 cm.

小山田与清　〔書〕914.5 4
松屋筆記　第1—3　高田与清著、国書刊行会編
東京　国書刊行会　明治41(1908)
3冊　23 cm.

小山田与清　〔書〕914.5 5
松屋筆記　第1—3　高田与清著、国書刊行会編
東京　国書刊行会　明治41(1908)
3冊　23 cm.

松浦清　〔書〕914.5 6
甲子夜話　正篇1.2.3.　続篇1.2.3.
松浦清著　国書刊行会編
東京　国書刊行会　明治43-44(1910—11)
6冊　23 cm

松浦清　〔書〕914.5 7
甲子夜話　正篇1.2.3.　続1.2.3.
東京　国書刊行会　明治43—44(1910—11)
6冊　23 cm.

松浦清　〔書〕914.5 8
甲子夜話　正篇1.2.3.　続1.2.3.
東京　国書刊行会　明治43-44(1910-11)

6冊　23 cm.

岩本佐七　914.5 9
燕石十種　続共　岩本佐七編　岩本甜斎補
東京　国書刊行会　明治40—42(1907—9)
5冊　23 cm.

近世文芸温知叢書第1-12編　〔書〕914.5 10
岸上　操編
東京　博文館　明治24—大正2(1891—1913)
12冊　19 cm.
内容—第1編　奴師労之、老の楽　異本洞房語園　東海道名所記
第2編　白石小品　暮朝故事談　八水随筆　後者昔物語、俗耳鼓吹、用捨箱
第3編　松屋叢話、斯文源流内安録、妙々奇談、近代世事談、劇場新話、
第4編　閑なるあまり、野叟独語、寛天見聞記、平賀鳩渓実記　くせ物語、浄瑠璃譜　紫のゆかり　浮世絵類考
第5編　貨幣秘録、三絃考、近世物之本江戸作者部類　南留別志の弁、寛永落書、遊女考、吉原十二時
第6編　神道独語、赤係々　瀬田問答、隈田川考　相撲、伝書、洞房語園考異、賤のをだ巻、とはずがたり
第7編　道成寺考、本朝世事談、綺正誤、浪華の風、窓の須佐美
第8編　奈良柴、猿楽伝記、そゞろ物語、望海毎談　狆犬考、近世奇跡考
第9編　本朝細馬集、塵塚談、見た京物語、近世江都著聞集、著作堂一夕話、北里劇場隣の疝気
第10編　窓の須佐美追加、多摩川考、わが衣、三社託宣考、和歌三神考、軍神問答、当世武野俗談、江戸節　根元記
第11編　病間長語、兎園会集説、奥州波奈志　磯通太比、蜑の焼藻、武蔵鐙
第12編　牛馬問、菅像弁、猿楽沿革考、老の長咄、麓の花、吉原雑話、大尽舞考証、近世事物考、八木の話

近世文芸温知叢書第1-12編　〔陵〕914.5 11
岸上　操編
東京　博文館　明治24—大正2(1891—1913)
12冊　19 cm.

雑芸叢書　〔陵〕914.5 12
東京　国書刊行会　大正4(1915)
2冊　23 cm.
内容—第1冊楊弓射礼蓬矢抄追考、遊花小言、投扇式拋入花伝書、清少納言智恵の板、口あひ指南、当話問答聞はつり、挙独稽古、格五新譜　象棋六種之図式、中将棋指南抄、洞簫曲、残菊玉手箱、万年青種蒔、金魚養玩草、河羨録、料理物語、徴古印要、
第2冊　古今俄選、座鋪狂言早合点、茶番狂言早合点、口合類題　鷺の塵、音曲鼻毛抜　鞠指南大成、小弓肝要抄、投壺指南、撃毬談、貝合次第、高野家盆景伝書、高野家盆山之書、高野家盆山秘書、紙鳶全書、喚子鳥、百千鳥、養鶯弁、花壇養菊集、陶工秘襞、水練早合点、江戸流行菓子話船橋　謎語嚢抄、新撰何曽遊び脊紐、秘事指南車、古今物忘れの記、物覚秘話、物覚秘伝後篇、不及先生千里善走法、万芸間以合袋諸芸小

鏡

中谷宇吉郎 (分) 914.6 81
続冬の華
丹波市町（奈良県） 養徳社 昭和25
（1950）
413p 19 cm.

中谷宇吉郎 (分) 914.6 82
第三冬の華
丹波市町（奈良県） 養徳社 昭和25
（1950）
346p 19 cm.

中谷宇吉郎 (分) 914.6 83
樹氷の世界
丹波市町（奈良県） 養徳社 昭和23
（1948）
392p 19 cm.

亀井勝一郎 (分) 914.6 84
人間教育
丹波市町（奈良県） 養徳社 昭和26
（1951）
311p 19 cm.

武者小路実篤 914.6 85
わが人世論
丹波市町（奈良県） 養徳社 昭和25
（1950）
303p 18 cm.

大町文衛 (分) 914.6 86
虫、人、自然
丹波市町（奈良県） 養徳社 昭和23
（1948）
250p 18 cm.

深瀬基寛 (分) 914.6 87
人はみな草のごとく
丹波市町（奈良県） 養徳社 昭和25
（1950）
188p 18 cm.

〔915 日記・紀行〕

八島長寿 915.4 1
家長日記の錯簡について
出版地、所未詳 昭和29(1954)
22p 26 cm.
横浜国立大学人文科学研究第2巻第3号
抜刷

辻政信 (分) 915.9 35
ガダルカナル
丹波市町（奈良県） 養徳社 昭和25
（1950）
294p 18 cm.

津山景子 (分) 915.9 36
嵐の中の子等
丹波市町（奈良県） 養徳社 昭和26
（1951）
229p 18 cm.

〔918 全集選集〕

斎藤茂吉 (分) (918.6 26)
斎藤茂吉全集
東京 岩波書店 昭和29(1954)
9冊（31冊） 20 cm.（第3号p142
第4号 p64 参照）
内容—第6巻 歌集6 第19巻 歌論6
第25巻 歌論12 第26巻 柿本人麿1
総論篇 第27巻 柿本人麿2評釈篇
第34巻 伊藤左千夫 第36巻 評釈1万
葉秀歌 第37巻 評釈2 万葉短歌鈔他
第38巻 評釈3万葉集短歌論講他

昭和文学全集 (分) (918.6 27)
東京 角川書店 昭和28(1953)
15冊（26冊） 22 cm.（第4号
p65参照）
内容—第2巻山本有三集 第4巻獅子文六集
第5巻永井荷風集 第6巻小林多喜二集 中
野重治集、徳永直集、第8巻宮本百合子集
第17巻大仏次郎集 第18巻堀辰雄集
第19巻林芙美子集 第20巻芥川龍之介集
第21巻石坂洋次郎集 第22巻高村光太郎
集、萩原朔太郎集、第23巻大岡昇平、三島
由紀夫集 第24巻昭和戯曲集
第25巻 木下杢太郎集、阿部次郎集、小
宮豊隆集 別冊夏目漱石集

折口信夫 918.6 28
折口信夫全集
東京 中央公論社 昭和29—30(1954
—55)
6冊 21 cm.
内容—第1巻 古代研究（国文学篇） 国文
学の発生、短歌本質成立の時代、女房文学か
ら隠者文学へ、万葉びとの生活、万葉集の解
題、万葉集のなりたち、万葉集研究、叙景詩
の発生、古代生活に見えた恋愛、古代民譚の
研究、日本書と日本紀と、相聞の発達、日本
文章の発想法の起り、お伽草子の一考察
第4巻口訳萬葉集上巻第1—10
第14巻 国文学篇8 国文学第1部日本文
学の系図、第2部日本文学の戸籍、短歌論、
万葉集抄
第15巻 民族学篇1
第19巻 国語学篇 わかしとおゆと、古語
復活論、短歌の口語的発想、新しい国語教育
の方角、熟語構成法から観察した語源論の断
簡、古代修辞法の一例、形容詞の論、副詞表
情の発生、国語と民俗学、古代中世言語論、
最低の古典、詩語としての日本語、日琉語族
論、国語学、「さうやさかいに」
第21巻 海やまのあいだ、春のことぶれ、
水の上、遠やまびこ

〔919 日本漢詩文〕

岡田正之 919.02 1
日本漢文学史 岡田正之著 山岸徳平
長沢規矩也補
東京 吉川弘文館 昭和29(1954)
477p 索引 22 cm.
附日本漢文学史参考資料解説

岡田正之 919.2 2
近江奈良朝の漢文学

丹波市町（奈良県） 養徳社 出版年未詳
278p 21 cm.

930 英米文学

〔934 エッセイ〕

ソロウ、ヘンリデイヴイッド (分)934.2
ウオルデン池畔にて ソロー著酒井賢訳
丹波市町（奈良県） 養徳社 昭和26（1951）
170p 18 cm.

〔935 日記、紀行〕

パイル、アニイ (分)935.3
これが戦争だ アニイ、パイル著高橋長助訳
丹波市町（奈良県） 養徳社 昭和26（1951）
222p 18 cm.

940 ドイツ文学

トウルウントタクシス、マリヤフオン (分)940.283
リルケの思い出 トウルウントタクシス著 富士川英郎訳
丹波市町（奈良県） 養徳社 昭和25（1950）
202p 18 cm.

〔946 書簡〕

ゲーテ、 (分)946.3
ヨ ハンウオルフガンクフオン
愛する家郷の人々へ—イタリヤだより
ゲーテ著 若林光夫訳
丹波市町（奈良県） 養徳社 昭和25（1950）
266p 18 cm.

〔949 その他のチユートン文学〕

アンデルセン、ハンス、クリスチヤン (分)949.732
即興詩人 アンデルセン著、宮原晃一郎訳
丹波市町（奈良県） 養徳社 昭和24（1949）
370p 18 cm.

950 フランス文学

大塚幸男 (分)950.13
仏文学入門
丹波市町（奈良県） 養徳社 昭和26（1951）
189p 18 cm.

テイボーデ、アルベール (9502 2)
フランス文学史 下巻 テイボーデ著 鈴木信太郎、辰野隆共訳
東京 ダヴイッド社 昭和29（1954）
1冊（2冊） 23 cm.（第3号p144参照）
内容—下巻第3編1850年の世代

第4編1855年の世代
第5編1914年の世代

〔953 小説〕

プルースト、マルセル (分) (953 35)
失われた時を求めて
東京 新汐社 昭和29（1954）
4冊（10冊） 20 cm.（第4号p66参照）
内容—第4巻 ソドムとゴモラⅠ、Ⅱ、（市原豊太郎、井上究一郎、中村真一郎訳）
第5巻 囚われの女Ⅰ、Ⅱ、（伊吹武彦訳）

ベルナノス、ジョルジユ (分)953 36
田舎司祭の日記 ベルナノス著、木村太郎訳
丹波市町（奈良県） 養徳社 昭和26（1951）
391p 18 cm.

シヤトブリヤン (分)953 37
アタラ、ルネ シヤトブリヤン著 畠中敏郎訳
丹波市町（奈良県） 養徳社 昭和26（1951）
207p 19 cm.

〔956 書簡〕

三宅正太郎 (分)956 1
愛の書簡—フランスの恋人たち 三宅正太郎編
丹波市町（奈良県） 養徳社 昭和26（1951）
214p 18 cm.

990 その他諸国文学

〔991 ギリシヤ文学〕

ロンゴス (分)991 3
ダフニスとクロエー —牧人の恋がたり
ロンゴス著 呉茂一訳
丹波市町（奈良県） 養徳社 昭和26（1951）
152p 20 cm.