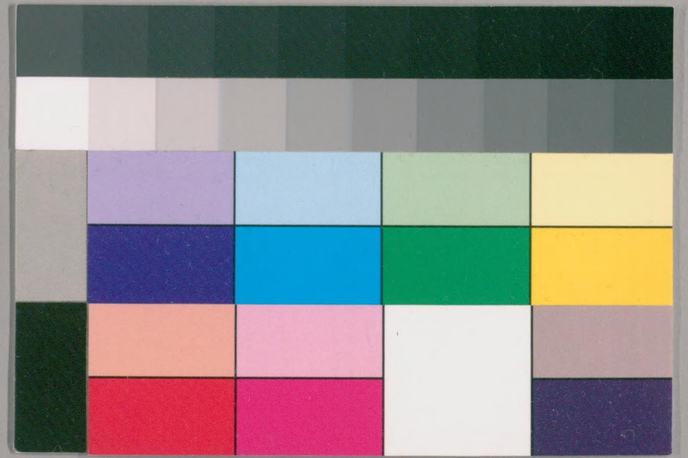

国立国会図書館　タイトル『近代著述目録 8巻』 請求記号 027.3-Tu832k

ガラス使用

近代著述目録

堤朝風原輯

萬笈堂英遵補定

(安)

安東省菴　名守正　後更守勉　字

省菴文集　十二

省菴手簡　二

初學心法　一

初學類編　七

心喪集語　二

愚得集　二

三忠傳　二

増補歴代帝王畫　五

學部通弁　点　四

国立国会図書館
27.6.
図書館
269871

国立国会図書館　タイトル『近代著述目録 8巻』　請求記号 027.3-Tu832k

ガラス使用

初學問荅 二
理學要抄 一
理學抄要 二
日本史畧
安藤年山 名為明 始為章 称新助 仕于水戸
紫女七論 一
栄花物語考 一
年山紀聞 六
千年山集 六
宇津穂物語考 一
手向艸 一
常陸帶 一

安藤氏 名有益
算法改正歸
奇偶方數 一
宣明暦抄 七
東鑑暦考 一
安積澹泊齋 名覺 字子先 称覺兵衛
澹泊齋集
湖亭渉筆 四
老圃詩牒 一
朱文恭遺事 一
大日本史論贊 十
大日本史賛數 五

国立国会図書館　タイトル『近代著述目録 8巻』　請求記号 027.3-Tu832k
ガラス使用

神祖遺事 一
安達清河 名脩 字文仲
弔隠章堂集初編 五
同二編 五
同遺編 一
妄談録
孟浪之言
詩準
詩典
向風艸初編 二
同後編 三
相中紀行 一
東毛紀行 一

新井白石 名君美 字在中 一号天爵堂 從五位下筑後守 始称勘解由
東雅 二十
東音譜 一
花押藪 先生自撰 四
本朝軍器考 十二
本佐録考 一
列朝実録
小牧戦話 一
藩翰譜 二十
藩翰譜系畧 六
神祖法意解 一
折焚柴記 三
古史通 五

国立国会図書館　タイトル『近代著述目録 8巻』　請求記号 027.3-Tu832k

ガラス使用

古史通或問 三
讀史餘論 三
方策合編 十
百家編 十
五色華 二
新令句解 二
癸巳三月議 三
進呈案 一
續方策合編 八
長崎御用呑物 八
以酊庵事議艸 一
將軍宣下三十一度儀各同次第一
經邦典例
田制考 二
貨幣考 二
車輿考 二
冠服考 三
樂舞考 三
職官考 坐經邦典例也 九
聖像考 一
人名考 一
三家考 二
決獄考 一
木偶考 一
文字考 三
俳優考
玉考 一
樂考 一
樂對 一
地名河川兩字通用考一
殊号事畧 三
外国通信支畧 一

国立国会図書館　タイトル『近代著述目録 8巻』　請求記号 027.3-Tu832k
ガラス使用

本朝宝貨通用事畧 一
高野山事畧 一
琉球事畧 一
蝦夷事畧 一
鎌倉事畧 一
九州事畧 一
金幣事畧 一
火器事畧 一
骨董録 即五畳畧也 三
白石詩艸 一
白石餘稿 三
停雲集 二
白石艸集
新井家譜 一
新井家系 一
古器畫 一

集古畫説 二
孝徳天皇白雉畫 一
黄白問荅 一
黄白問荅後編 二
車服制度手記 三
山科殿白石問荅
高倉殿白石問荅
倭地形類 一
那須国造碑考 一
五十四郡考 一
奥羽海運記 一
江戸遺聞
日本行程考 一
蝦夷志 一
南島志 二
西洋畫説

269871

国立国会図書館　タイトル『近代著述目録 8巻』　請求記号 027.3-Tu832k
ガラス使用

采覧異言　五
殊方通信録
西洋紀聞　三
西洋人物集
西學推問
西學考畧
和蘭紀事　二
阿蘭陀風土記 又号阿蘭陀考
坐間筆語　一
江岡筆談 朝鮮趙泰億輯　一
朝鮮之誥　四
朝鮮礼聘事　二
聘事文案　三
国昏復号紀事　一
国昏文通考　一
詩経畠　一

経説
史論　六
史疑　二十二
大極畠述　二
孫子兵法擇　十三
同副言　二
文公家礼考　三
五服畠　一
鬼神論　四
弁疑録
語助集解
舜水解疑
珊瑚綱 百川学海ノ抜昏也　四
説苑粋　一
鷄助稿　一
天爵堂漫抄　一

国立国会図書館　タイトル『近代著述目録 8巻』 請求記号 027.3-Tu832k
ガラス使用

畫工便覽 一
一帆集
空華集
屏風贊 一
品革威考 一
日本紀神代卷考 二
日本紀論 一
岩松氏系譜考 一
朝鮮信使進見儀注 一
昏契文談
同文通考 四
姓名考 五
准后考 一
義家朝臣古蔭考 一
高子觀遊記 一
奉命教論 一

朝鮮信書式 一
應接事議 一
聘事後議 一
鴻臚華談
陶情集 一
市舶議 一
市舶新例 一
改貨議 三
改貨後議 一
真珠舩 十五
菽園錄
雜錄 十
退私錄 四
紳書 二
紺珠 二
白石遺文 三

国立国会図書館　タイトル『近代著述目録 8巻』　請求記号 027.3-Tu832k

ガラス使用

白石遺稿 一
續善隣国宝記 一
本朝河功畧記 一
畿内治河記 一
新安手簡 三
同續纂
白石手簡 贈土肥氏父子 一
同 贈室鳩巣 九
同 贈小瀬復菴 二
同 贈雨森芳洲 一
同 贈佐久間洞岩 四
同 贈建部内匠頭 一
教諭諺解 一
國郡字考 一
新井黄州 名祐登 字譲吉 又有古易館号 称白蛾
古易断 十
同外篇 十
古易時言 四
同外篇
古易精義 一
古易一家言 一
同一家言補 一
古易通
周易精蘊
滄溟尺牘児訓 三
易学類編 三
易学小筌 一
梅花心易評注 一
古文孝経發 三
唐詩選児訓 律之部 四
同絶句之部 三

ア

国立国会図書館　タイトル『近代著述目録 8巻』 請求記号 027.3-Tu832k
ガラス使用

同文通考 補校 四
牛馬問 四
聖學自在 三
老子形氣 五
小學疏
書經通考国字箋
左国易説
蒙求發
論語彙考
詩經解
廣易學必讀
日本国名解
雨森芳洲
名俊良 字伯陽 称東五郎
橘窓茶話 三
[illegible]艸 三
朝鮮畧説 一
隣好始末物語
橘窓文集

鷄林聘事録 五
交鄰提醒
雨森牛南
名宗真 字名門
療治大槩 五
松蔭医談 一
脉候本義 一
詩訟蒲鞭 一
万日紀行 二十
松蔭春秋 三
論語賓説 五
歳時問荅 二
雨森子筆京 二十
冬窓呵筆 三
傷寒論講義 十二

国立国会図書館　タイトル『近代著述目録 8巻』 請求記号 027.3-Tu832k
ガラス使用

菜石外編　十
雜鳩
姑存集

淺見絅齋　名安正　孫重次郎
物之說　一
精一集說　一
父母存說　一
明德說　一
論性諸說　一
三綱八目知止能得　一
敬義內外說　一
大極圖說解　一
童子習　一

忠士筆記　一
靖献遺言　八
同講義　二
聖學講義　一
氏族弁證　一
白鹿洞揭示考証　一
四箴附考　二
拘幽操附考　一
辨大學非孔書弁　一
批大學弁断　一
宗廟圖　一
聖學圖　一
宗法圖　一
六族圖　一
九族圖　一
擯介圖　一

国立国会図書館　タイトル『近代著述目録 8巻』 請求記号 027.3-Tu832k
ガラス使用

大戴禮記 点 二
朱子文集 冋 百
詩藪 冋 十
小學講義 六
喪祭小記 一
朝倉氏
姓日下部 名景衡 称孫左門
鎧着用次第 一
愚得随筆 八
定西法師琉球物語
本朝軍器考圖式 四
遺老物語 二十
備前老人物語
三河之物語
故諺記
東照宮御遺訓
同附録
石谷土入昏
本佐録
豊臣秀吉出生
太田道灌自記
福島正則遠流記
永禄以来出來初
蝦夷乱紀支
遠州三方原合戰
閑国雜記
島原記
油井根元記
介石記
見聞集抄出
打出杭

国立国会図書館　タイトル『近代著述目録 8巻』 請求記号 027.3-Tu832k
ガラス使用

老談一言記
越後騷動根元記
水野家記
松平陸奥守家騷動記
三河記脱漏 以上共四種

跡部光海 姓源 名良賢 後更良顕 称宮内
神學発明 二
神代混沌草 附録一巻 五
三種神器集説 一
中臣祓清浄艸 一
排仏説 一
南朝編年録
玉鉾道艸 一

伊香保紀行 三
夢寐説 一
三種神器秘傳抄 一
歯黒弁 一
神代講談昏 五
神武紀葵艸 二
古語拾遺示蒙節解頭昏 二
御鎮坐次第記重波艸 一
御鎮坐傳記日輪艸 一
十種瑞宝秘傳昏 一
国号傳 一
正神邪神論 一
神道喪祭家礼 一
安坐傳 一
心御柱和訓傳 一
日少宮傳坐死説 一

国立国会図書館 タイトル『近代著述目録 8巻』 請求記号 027.3-Tu832k
ガラス使用

混沌傳考昏 一
土金三種大祓 一
土金秘訣傳 一
三種神器傳来考 一
土金藝古並五行弁書 一
亜加翁神説 一
夷大黒記 一
庚申待傳 一
猿乐傳 一
七夕考 一
天文暦道抄畧 一
龍雷傳 一
和字傳来考 一
自從抄口訣 一
誕生蟇目傳 一
古今三个大事 一

光海翁華錄
秋山玉山 名儀 字子羽 一号時習館 称儀右二門
詩集 六
遺稿 六
墨子今書 校 六
秋里籬島 名舜福 字湘夕 京師人
都名所圖會 六
同拾遺 六
都林泉名勝圖會 六

国立国会図書館　タイトル『近代著述目録 8巻』 請求記号 027.3-Tu832k
ガラス使用

京之水 二
附 花洛往古圖 一
大内裡圖 一
大和名所圖會 七
河内名所圖會 六
和泉名所圖會 四
攝津名所圖會 十二
伊勢路名所圖會 六
同後編 六
東海道名所圖會 六
播州名所圖會 五
木曾名所圖會 七
住吉名所圖會 五
須广明石名所圖會 六
誹諧卑作傳 一
誹諧異 一
繪引節用集 一
花月名所 一
繪本年代記 十
赤松大庾
名弘 字毅甫 一号木瓜亭
男名豊泰 字有年 一字豊太
号竜南
易述
書經述
詩經述
二禮述
春秋述
孝經述
論語述
家語述
礼記述

国立国会図書館 タイトル『近代著述目録 8巻』 請求記号 027.3-Tu832k
ガラス使用

赤冊子初編
同二編
赤井得水　名字称文次郎
千字文真　五
八景詩歌　一
同文異躰　二
筆法蒙引　二
時用文案　一
誹諧閨梅　二
千字文艸　一
四箴　一
献壽法帖　一
勸學文　一
字府永凝帖　一
青木崑陽　名敦書字称文蔵
経濟纂要前集　十二
同後集　五
同續集　三
国家食貨畧　一
刑法国字訳　十二
崑陽漫録　六
續崑陽漫録　一
草廬雑談　二
續艸廬雑談　一
秋夜談　一
甘藷記　一

国立国会図書館　タイトル『近代著述目録 8巻』　請求記号 027.3-Tu832k
ガラス使用

職原抄注 四
国家金銀銭譜 一
續国家金銀銭譜 一
和蘭語訳 一
同後集 一
和蘭文字畧攷 三
同貨幣考 一
同勧酒哥解 一
同櫻木一角説 一
長崎聞各 一
郡名考 二
奉使小録 一
荅問小録 一
対客夜話 一
一夕話 一
續一夕話 一

夜話小録 一
雑集 一
明官暁記
官職略記 十二
芥川丹丘
名煥 字彦章 称養軒
丹丘詩話 二
薔薇館詩集 三
菅廉奉献詩 一
有賀以敬齋
名長伯
初學和歌式 七
和歌八重垣 七
同分類 七

国立国会図書館　タイトル『近代著述目録 8巻』　請求記号 027.3-Tu832k

ガラス使用

歌林雜木抄　七
歌枕秋の寐覚　二
同増補　八
濱のまさこ　七
和歌二葉艸　五
同麓の塵　三
ぞゝ乃おをり　十二
同追加　一
源氏掌故　四
長伯集　二

(左)

佐藤剛齋
名直方称五郎左エ門

四昏便講　六
大學全蒙釈言　一
孟子尽心口義　一
鬼神集説　一
講學鞭策録　一
排釈録　一
静坐集説　一

佐久間氏
名義和　字子巖　有洞君　容軒太白山人等号

奥羽観跡聞老志　二十
陰竈松島図　一
附紀事
名取郡志　一
復讐紀支　一

国立国会図書館　タイトル『近代著述目録 8巻』 請求記号 027.3-Tu832k
ガラス使用

榊原篁洲　名玄輔　字希翊　称小太郎
大明律諺解
古文前集諺解大成　十七
易學啓蒙諺解　七
老子經諺解大成　五
増補仄韻礎　二
書言俗解　六
詩法授幼抄　三
増續詩法授幼抄　一
山谷詩集注抄　二十
榊菴談苑　一
畳字訓解　二
印章備考　三
續印章備考

榊原香山　名長俊　称一学
本邦刀劔考　一
中古甲冑製作弁　三
東鑑異本考　一
江戸誌　瀬名貞雄同撰　冊
駿河国志　四
東鑑部類索引　十
齋藤氏　名　称主税
武馬必用　五
馭馬大元記　三
兵家古戦傳　五
軍器要法　二
漢楚秘訣評林　五

国立国会図書館　タイトル『近代著述目録 8巻』 請求記号 027.3-Tu832k
ガラス使用

寒川氏
武射必用 四
近江輿地志
本朝四民本傳 三
同續編
異說弁証
脫漏攷始
故実集義便蒙
近江国式社考
酒井南向亭

名忠昌 称助之進
續談海
南向茶話 一
求涼雜記 一
澤村琴所 名維顒 字伯陽 称宮内
八陣本義
桓公問對
冨強録
琴所稿刪
閑窓集
井家新昏
吾藩譜牒政蹟

国立国会図書館　タイトル『近代著述目録 8巻』　請求記号 027.3-Tu832k
ガラス使用

沢田東江
姓源名鱗字文竜
称文次郎

書則 一
昏話 三
文草
詩草
春宴帖 一
同續 一
百人一首 一
書述 三
書府 一
文淵遺珠 二
歴代名家姓名録 一
法帖考 五
金石考 五
印章畧 一

集古印選 四
校正玉堂禁経 一
来禽堂集
日章齋碑帖 一
明月帖 一
古文孝経 真 一
赤壁賦 行 一
和漢年代歌 真 一
書範 初年作 一
書學筌 四 一
古今集序 一
千字文 真行草
尺牘帖 三
(幾)
木下長嘯子

名勝俊 一号天哉翁
四生うた合 一
うなひれ 一
恋の奇合 二
舉白集 已上四部門人 山本春正輯 十

木下錦里
名貞幹 字直夫 称平之允 始称順菴 諡恭靖先生 男名寅亮 字汝弼 号菜潭 一号竹軒 称平三郎
錦里文集 十
班荊集 二

木村氏
名高敦 字世美 称弥十郎

武徳編年集成 九十三
武徳安民記 三十一
四戦紀聞 校正 四
昭代実録
武家閑談 七
續武家閑談 二十
武野燭談 三十

木村蒹荷堂
名孔恭 字世肅 称言右エ門
弇山園記注 一
銅器來由私記 一
大同類聚方 以下校正本 一
周易鄭氏注 三
易乾鑿度 二

国立国会図書館 タイトル『近代著述目録 8巻』 請求記号 027.3-Tu832k
ガラス使用

尚昏大傳　五
儀礼逸經傳　一
訂正爾雅　十
匡謬正俗　八
甘氏印正　一
集古印則　二
四声発音考　一
煎茶要訣　一
沈氏画塵注　一
國姓爺合傳　二
木内石亭　名重暁字　称小繁
雲根志　六
同後編　六
同三編　六
同拾遺
諸国漫遊奇石譚　五
諸国産石誌
曲玉問答　一
矢之根石考　二
舎利之弁　二
龍骨之記　一
祇園南海　名正脩　後更瑜　字伯玉　称与二
詩學逢原　一
明詩俚評　一
一夜百首　一
同後編　一
吹物集
鍾秀集　一

国立国会図書館　タイトル『近代著述目録 8巻』　請求記号 027.3-Tu832k
ガラス使用

巵言
題咏主意
鏡花水月集
賓館縞紵集　二
詩決
南海詩集初編　五
湘雲瑣語　三

北村拾穗軒
名季吟　一号呂菴　称再昌院
源氏物語湖月抄　六十
枕艸紙春曙抄　十二
土佐日記抄　二
百人一首拾穗抄　四
伊勢物語拾穗抄　四

大和物語抄　六
万葉集拾穗抄　三十
八代集抄　百八
歌仙拾穗抄　五
女郎花物語
徒然艸文段抄　七
増補題林抄　八
ねゝしれ　二
埋木　一
歌仙発句　一
山之井　五
續山之井　七
師走月夜　三
新続犬筑波集　十
いなこ集　二
岩清しし　二
キ

国立国会図書館　タイトル『近代著述目録 8巻』 請求記号 027.3-Tu832k
ガラス使用

七十二物諍 一
十會集 一
廿會集 一
諸國独吟 二
續連珠 十
三物記 一
室咲百韻 三
尤千句 六
誹諧合 二
両吟集 十
和漢朗咏集注 八
次嶺經 三
六々私抄 八
假字列女傳 八
古今歌端抄
堀川百首追考

疏儀莊記
和歌詞之抄 十五
使然吟和抄 五
北山氏
名壽安 長崎人
刪補衆方規矩 八
首昏纂言方考 三
首昏大成論抄 十
首昏医方口訣集 三
名医方考繩愆 七
北山医案 三
清田儋叟
名絢 字君錦 一号孔龍 樓主人 称文平

国立国会図書館　タイトル『近代著述目録 8巻』 請求記号 027.3-Tu832k
ガラス使用

五經旁訓 十四
史記律 六
通鑑三編批評 十
唐詩府
唐土行程記 一名通俗漂海錄 四
藝苑談 二
藝苑譜 一
孔雀樓文集 四
同筆記 四
五雜俎注
菊地氏
名字未詳 弥弥門
柳営秘鑑 十
同後編 十二
同拾遺 八
同脫漏 十二
同殘集 十一
同温知 十三
同新益 十一
柳営儲孫君事録 十三
柳営婦女傳業 十八
荣岡崔下菴
名治涼
日本行程記 一
江戸砂子 六
續江戸砂子 五
諸国里人談 五
藻鹽袋 五
奇支談 五

国立国会図書館　タイトル『近代著述目録 8巻』　請求記号 027.3-Tu832k
ガラス使用

近代世支談　五
俳諧綾錦　三
懷宝規矩　一
誹諧鳥山彦　三
本朝俗諺志　五

北静廬
名慎言　字有和　号梅園
續古事談注　五
宇治拾遺物語抄　三
寛平以來公卿年表　一
四時雜識　十五

嬰兒游戯考　二
東鑑不審問答補正　一
五雜俎訓纂　十六
傷寒論後條辨解　二
水滸傳新譯　十二
四書笑附譯　一
譯語正偽　六
俗語類譯　二十
雪案呵筆　二
静廬雜抄　四
梅園日記　四

国立国会図書館　タイトル『近代著述目録 8巻』 請求記号 027.3-Tu832k
ガラス使用

岸本

名由豆流 号椎園 又号棣棠園 称讃岐

土佐日記考證 二
鳴門中將物語 一
多武峯中將物語 一
堀河院百首考證 三
永久四年百首考證 二
十六夜日記考證 二
契沖雜記考證 二
同雜々記考證 二
皇朝風土記釣沈
江談抄考證 五
故事談考證 六
諸國土産考 八
曾丹集考證 一
草山和歌集考證 一
風葉集校本 十
新とりかへ物語考證 五
濱松中納言物語考證 四
契沖俳諧哥考證 一
棣棠園雜稿 五
八代集增注 五十
椎園類纂 三十
題畫歌選 十
和泉式部家集標注 四
日本紀竟宴和歌標注 一
古今餘材抄校本 二十
古今序考 一
徒然草考證 五
漢故叓和歌集考證 一
續漢故叓和哥集 十五
古事記裏書校 一

国立国会図書館 タイトル『近代著述目録 8巻』 請求記号 027.3-Tu832k
ガラス使用

太秦牛祭画巻 校 一
日本現在書目録 校 一
椎園儲藏志 十
讀書爲宗 百

(由)
湯淺常山 名元禎 字子祥 称新兵ヶ
常山樓文集 五
常山紀談 十二
常山樓筆餘 三
東江筆記 一
西帰筆録 一
備藩典刑 一

文會雜記 三
雨夜燈 一
熊沢先生行状 一
左傳解
同兵車畵 一
湯土問荅 湯淺元禎同 土肥經平荅 二
幼學指掌
焚餘稿
烈公遺事 一
君則 一

(美)
水島氏 名元成 称卜也
四季法礼
女子輯礼
水島記

国立国会図書館 タイトル『近代著述目録 8巻』 請求記号 027.3-Tu832k
ガラス使用

武藏國江戸住
三浦若海圖書

三宅尚齋
名重固　称丹二

狼疐録　一
白雀録　一
為貪説　一
慎術説　一
祭祀耒格説　一
默識録　二

三宅氏
名道乙　字子燕

通鑑綱目　点　百六
祭礼鄭解　二

国立国会図書館　タイトル『近代著述目録 8巻』 請求記号 027.3-Tu832k
ガラス使用

小學集說 点 六

三宅觀瀾 名輯明 字用晦 称九十郎

中興鑑言 一

支機閑談 一

復讐録

三宅氏 称帶刀

和漢歷代備考 十

大唐年代記 改廿史畧十二

官職備考 為篠村東水作 七

職原抄追加拙解 一

本朝年代記 九

三宅滄浪 名方隆 字文中 称嘯山

俳諧古選 一

同新選 二

宇治大納言物語 校正 三

かるくちぶ 二

通俗醉菩提傳 五

俳諧瓢單集 一

和漢嘉話宿直文 五

三輪執齋 名希賢 字善藏 又号躬耕庐

易手記 二

日用心法 一

堯典和釈 一

国立国会図書館 タイトル『近代著述目録 8巻』 請求記号 027.3-Tu832k

ガラス使用

古本大學 校 一
傳習録首昏 三
救餓法 一号社倉大意 一
雜著 四
陽明學名義 二
四言教講義 一
三熊海堂 名思孝 称主計
續近世畸人傳 五
兩月菴記 一
東北院歌合 校訂 一
三浦瓶山

名 字 称平太夫
閑窓自適 一
徂徠學則解 一
明七子尺牘 一
三浦洞仙 名鼎 字安貞 一号梅園
詩徹 六
寓意 一
教証
梅園詩集 二
宮川一翠子 名 字

国立国会図書館 タイトル『近代著述目録 8巻』 請求記号 027.3-Tu832k
ガラス使用

訓蒙要言故事　十
和語圓機活法　十一
詞林意行集　八
西湖八景詩大全　二
子くの友　五
拾遺意行集　三
宮川南谿
姓橘　名春暉　称石見介　致仕称梅仙
傷寒論分註　一
同外傳　一
同迩言　一
痘疹水鏡録　一
同王環方
茅方小牋　一
東遊記　六

同後編　五
同三編
西遊記　五
同後編　五
北窓瑣談　二
宮崎氏
名安貞
農業全書　十一
附録八貝原楽軒ノ作也
教艸　二
宮瀬龍門
姓別　名維翰　字文翼　称三右ヱ門
龍門文集初稿　六

国立国会図書館　タイトル『近代著述目録 8巻』 請求記号 027.3-Tu832k
ガラス使用

同二稿　六
同三稿　六
東槎餘談　一
古文孝經国字解　一
劉氏無尽藏
李王七律解　二
鴻臚傾蓋集　一
宮部氏
名義正　称孫八　高崎産国老
妻曰万女男曰義直共善作哥
三藻類聚　三
義直咏艸　此二種三藻類聚
萬女咏艸　上巻ノ中ニ收
三藻日記　四
同五百首　一
同千首　一
[illegible]　一

同春集　一
皆川淇園
名愿　字伯恭　称文蔵
周易繹解　十
易原　二
易學開物
蓍卜考誤弁正　一
書經繹解　六
詩經繹解　十五
詩經助字法　二
左傳助字法　三
史記助字法　二
儀礼繹解　八
大學繹解　一

国立国会図書館　タイトル『近代著述目録 8巻』 請求記号 027.3-Tu832k
ガラス使用

中庸繹解 一
論語繹解 十
孟子繹解 十四
老子繹解 二
莊子繹解
列子繹解
荀子篇旨 二
名疇 六
問學舉要 一
虛字解 二
同後編 二
実字解 八
習文録 二
同後編 二
唐詩通解 六
唐詩所絶句選 二
杜律評註 六
洪園詩話 一
同詩集 三
同文集 三
同文訣 二
同荅要 三
唱和吟 一
医案類語 五
游記類語 五
春秋非左点 二
歐陽公全集 九
歐蘇文弊 一
王道昆尺牘註 二
虛字證解 十一
習文録三編 二

国立国会図書館　タイトル『近代著述目録 8巻』　請求記号 027.3-Tu832k
ガラス使用

白井白雲散人
名宗因
神代巻私説 八
神社啓蒙 八
神社便覧 一
中臣祓白雲抄 二
職原抄句解 十二
下河辺長流
本氏小考 名真平 称彦六
万葉集名寄 四
枕詞燭明抄 三
續歌林良材 一号和歌秘密集 二
累塵藻水艸
晩花集 一
林葉累塵抄 十
萍水和歌集 十
百人一首三奥抄 二
歌仙抄 二
曽根好忠家集 校 一
下津春抱子
名壽泉 字
簑言要方 十
医方詳解 十二
痘疹医統 五
奇疾便覧 五
婦人方彙 一
小児方彙 一
参考衆方規矩 三
本朝名医類案 五

国立国会図書館　タイトル『近代著述目録 8巻』　請求記号 027.3-Tu832k
ガラス使用

清水春流 名 字 一
儒家十牛圖 一
釣虛詩集 一
百絶詩艸 一
心詩百咏 一
續徒然艸 四
釣虛數人法語 一
懺悔物語 二
三教同旨 一
徒然艸新注 四
篠崎東海 韓 名維章 字子文 称金吾

東海談 二
和學弁 四
不問談 一
續不問談 一
故実拾要 十五
詳畧日本史 校注 五
朝野雜記 五
三韓紀畧 校
懷卷秘章
唐音雅俗語類 校 五
復性弁 弓
滋井大室 名孝德

国立国会図書館　タイトル『近代著述目録 8巻』　請求記号 027.3-Tu832k
ガラス使用

国史
建宮考
扶桑名勝 一十三
讀昏會意 三
雜畫 三
韓非子正誤 一
司馬江漢
名峻字君岳一号春波樓
天球全圖 銅版 一
和蘭天說 一
地球全圖 銅版 一
同畧說 一
西游旅譚 五
東都八景 銅版
春波樓畫譜
和蘭奇工

国立国会図書館　タイトル『近代著述目録 8巻』　請求記号 027.3-Tu832k
ガラス使用

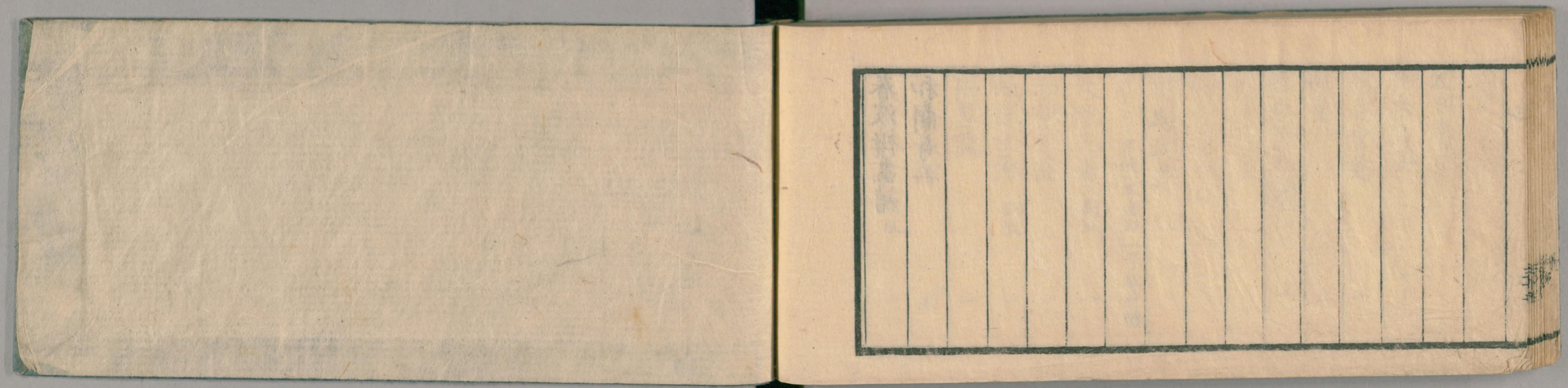

国立国会図書館　タイトル『近代著述目録 8巻』 請求記号 027.3-Tu832k

ガラス使用

国立国会図書館　タイトル『近代著述目録 8巻』 請求記号 027.3-Tu832k

ガラス使用