小田原要覽

昭和十三年版

Y994
J7383

昭和十三年版

小田原要覽

望樓ヨリ小田原市街ノ一部ヲ望ム

Y994
J7383

國立國會圖書館藏書
I種
W
1200801015825

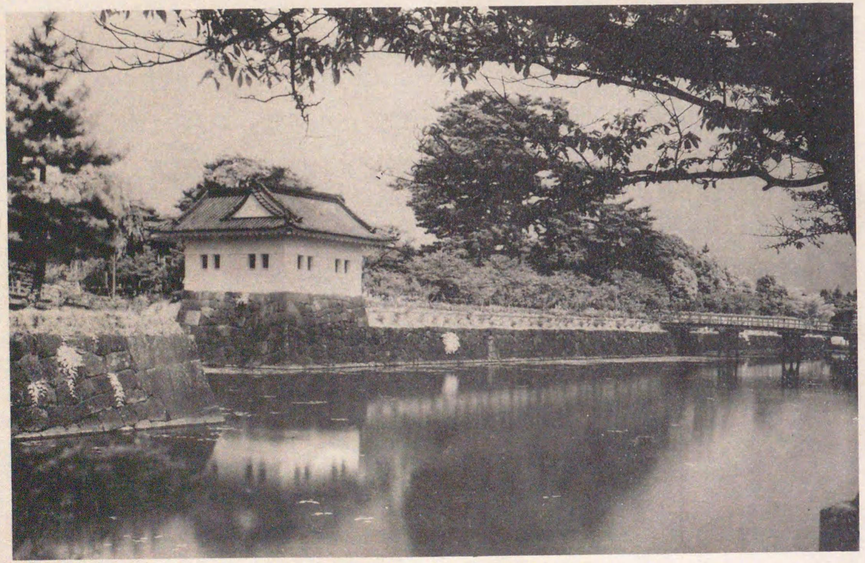

小田原城趾公園隅櫓

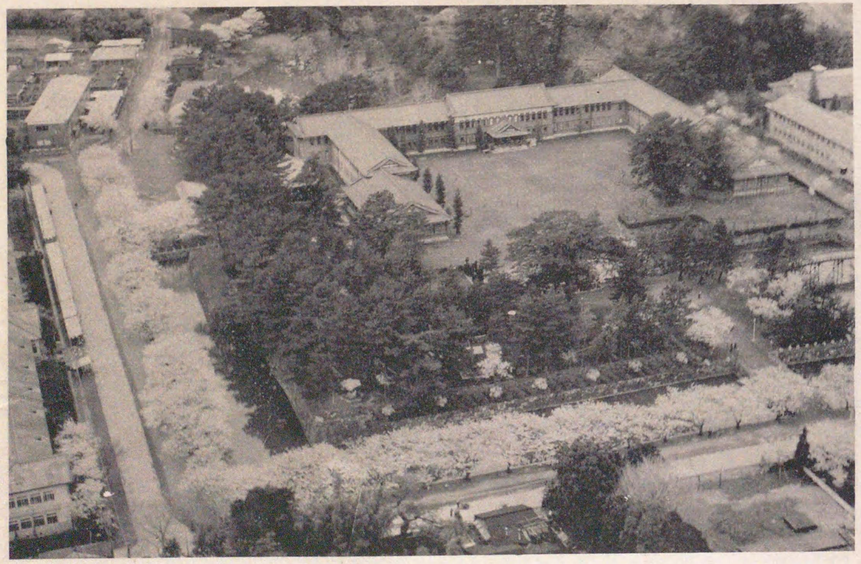

櫻ノ端濠御園公趾城原田小ルタ見リヨ上機

公營御幸ノ濱海水プール

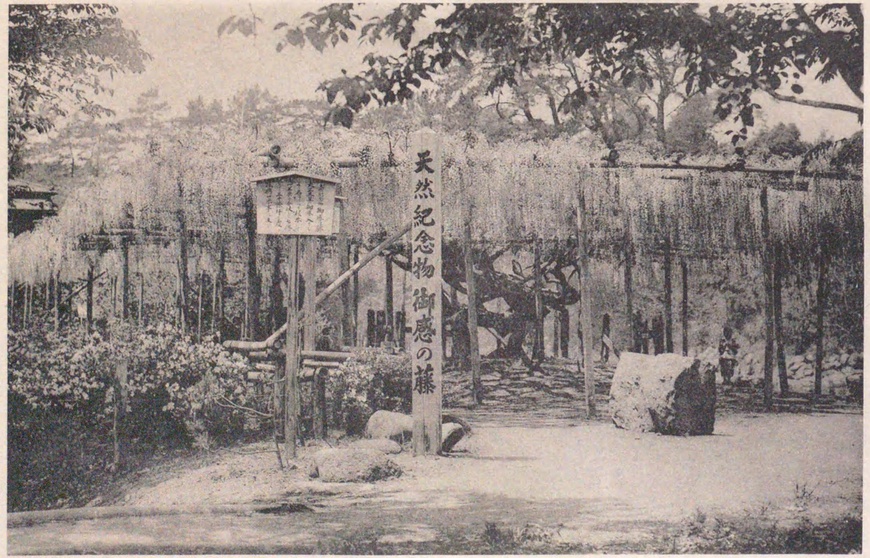

御感ノ藤
（天然紀念物）

目次

起源……一
沿革……一
御聖蹟……一
地勢……二
面積……二
土地……二
戸口……二
教育……三
寺及宗教……五
社通信及交通……七
裁判……七
警備……七
衛生……七
公園……八
御幸ノ濱海水プール……九
社會事業其他ノ團體……一〇
電氣……一〇
瓦斯……一二
上水道……一二
給水狀況調……一二
耕地……一二
林野……一二
農産物……一二
水產物……一三
主ナル產物……一三
工場……一三
社會……一三
金融機關……一三
市場其ノ他……一三
娛樂場其ノ他……一三
財政……一三
各種議員選擧有權者……一六
名譽職及吏員……一六
陪審員……一六
名所舊蹟……一六

起源

小田原ノ稱タル、古クヨリ見散スレドモ其ノ起源ニ至リテハ原問ニ小田チ開墾セルヨリ起レリト云ヒ或ハ其ノ海邊一帶ノ稱タル小餘綾ノ磯チ草體ニ小由留木ト書セシ謬リヨリ起レリトモ傳フレド其ノ何レガ眞ナルチ知ラズ

曾我物語ニ　後鳥羽帝ノ建久二年十一月ノ頃曾我十郎祐成弟五郎時宗ト共ニ敵工藤祐經チ尋ネ小田原ノ宿ヨリ佐河古宇津澁美小磯平塚宿三浦鎌倉ノ邊チ徘徊セシチ記シ太平記ニハ畠山入道道誓基氏ニ逆キ伊豆沒落ニ際シ土肥掃部助主從只八騎ニテ小田原宿ニ押寄風上ヨリ火チ放チテ畠山ヲ討チタルヲ示シ回國雜記標註ニハ東鑑ニ早川ノ庄ハ見ユレドモ小田原ノ名ハ見エズ然レドモ夫木集海道宿百首ニ小田原ニテ「つくりやらぬ夏のあら小田原ひかねよときなかから今かへすらん」ト參議爲相卿ノ歌見エタレバ其ノ稱呼タル蓋シ鎌倉時代ヨリナルハ明カナリ

沿革

往古ハ師長國ト稱ヘ師長ノ城域ナリシガ後ニ相模ノ國ニ編入シ足利管領初期時代ニハ土肥ノ一黨當地ニアリテ支配シタラムモ延文ノ頃マデハ寂寞タル閑村ナリシト謂フ　稱光天皇ノ朝、慶永二十四年大森賴顯、上杉禪秀ノ亂ニ功アリ關東管領ノ命ニヨリ駿河ヨリ移リテ築城居住ス、其ノ子賴明、孫賴春相嗣ギテ繁盛ノ地トナル、明應三年九月伊勢新九郎伊豆ヨリ起リテ當地チ略取シ名チ北條早雲ト改ム、氏綱、氏康、氏政、氏直ノ五代ニ及ビ關東ノ總鎭トシテ最モ隆盛チ極ム、天正十八年七月豊臣秀吉ノタメ亡ボサル、秀吉、家康チ江戸ニ移シ此地チ大久保七郎右衛門忠世ニ與フ、慶長十九年正月其ノ子忠隣故アリテ封チ奪ハレ爾來幕府ノ直管ニ屬ス、藤田能登守信吉、松下石見守重綱、戸田丹後守康長、牧野右馬允忠成、北條出羽守氏重、戸澤右京亮政盛、近藤平右衛門等交々城番タリ、元和五年十二月阿部備中守正次封セラレテ城主トナリシカ同九年再ビ御番城トナリ近藤石見守秀用、高木主水正正成、駐セラレテ城番トナル、寛永九年十一月稻葉丹後守正勝眞岡ヨリ移封セラレテ領主トナリ正勝薨ジテ子正則ニ賜フ貞享二年十二月正則ノ子正通越後ノ高田ニ移サレ翌正月四度替リテ襲ニ封チ奪ハレシ忠隣ノ曾孫大久保加賀守忠朝城主トナル、忠增、忠鄰、忠眞、忠愍、忠禮、忠良ニ傳ヘ明治二年忠良封土チ奉還ス、而シテ忠良ニ小田原藩知事チ仰付ラル、明治四年六月藩チ廢シ小田原縣チ置キ十一月又小田原縣チ廢セラレテ足柄縣トナリ同十一年神奈川縣ノ所管ニ屬シ小田原支廳チ設ケラレシガ後廢セラレテ明治二十二年四月町村制施行トナリ現在ノ小田原町タリ

御聖蹟

一、足柄縣廳

小田原町幸一丁目九〇〇番地（舊城趾二ノ丸、現在第二小學校敷地）
明治六年八月廿八日　明治大帝宮ノ下温泉ヨリ還幸ノ砌足柄縣廳及裁判所ニ御臨幸被爲在

一、御幸ノ濱
小田原町幸二丁目四一三番地先海岸
明治六年八月四日　明治大帝　皇后陛下御同列ニテ宮ノ下温泉ニ行幸啓ノ砌當海岸ニ著御曳網ヲ天覧被爲在
爾來御駐驆ヲ記念シ御幸ノ濱ト稱ス

一、本陣大清水
小田原町幸一丁目二三六番地
明治元年十月八日　明治大帝御東行ノ砌御駐輦被爲在其ノ後屢々
皇后陛下御同列ニテ御駐輦被爲在　英照皇太后
陛下　皇后陛下亦屢々御駐泊被爲在

一、本陣片岡永左衛門
小田原町幸二丁目二八六番地
明治十一年十一月七日　明治大帝東海北陸地方御巡幸ノ砌御駐輦被爲在又明治五年以來　皇后陛下竝　英照皇太后陛下屢々御駐泊被爲在

地勢

小田原町ハ神奈川縣ノ西南ニ位シ南一帶相模灘ニ面シ西ハ大窪早川村東ハ酒匂村ニ接シ北ハ足柄村ニ界ス、周圍二里二十七町餘而シテ西ハ箱根連峯ノ餘脈ヲ命ケタル丘地ニシテ東北方ハ平担地ナリ町內老松梅多ク眺望絶佳氣候四時溫和ニシテ眞ニ理想的住宅地トス

面積

總面積	廣袤		區劃	
	東西	南北	大字	字
二八七四三五八平方米	二〇六米	一八六九米	五	三〇

土地　（昭和十二年末現在）

所屬	總計	官有地	縣有地	町有地	其ノ他
地積	七六五、〇一九坪	一七八、〇九二坪	七、四七八坪	四〇、五四六坪	五三八、九〇三坪

戸口　戸數及人口

年次	戸數	人口		
		計	男	女
昭和十二年末	五、五四六戸	二七、二五七人	一三、五六二人	一三、六九五人

職業別戸數人口　（昭和十二年末現在）

區別	總計	商業	工業	漁業	農業	給料生活	其ノ他	無業
戸數	五、五四六戸	一、四七五戸	九六一戸	四〇七戸	七戸	一、五四三戸	六七六戸	四七七戸
人口	二七、二五七人	八、一〇四人	五、一六九人	二、一九六人	三九人	七、〇七八人	二、七四〇人	一、九三二人

動態

年次	出生	死亡	死産	婚姻	離婚	養子縁組	養子離縁
昭和十二年	七五七人	四九〇人	四七人	四三人	三〇人	九八人	二五人

教育

尋常高等小學校　（昭和十二年四月末現在）

學校別	位置	敷地	校舍及附屬建物	講堂	運動場
第一小學校	幸一ノ八五三	四、四九〇、〇〇坪	一、三三三、六二五坪	一三五、〇〇坪	二、五四〇、〇〇坪
第二小學校	幸一ノ九〇〇	三、六三三、五四	一、二六四、七五〇	一五六、四〇	一、三三三、〇〇
第三小學校	新玉二ノ三六八	三、三五二、三三	一、三九九、五七五	一八二、〇〇	一、六四五、〇〇

小學校

種別 學校別		在籍兒童 總計	第一小學校	第二小學校	第三小學校	入學兒童 總計	第一小學校	第二小學校	第三小學校	卒業兒童 總計	第一小學校	第二小學校	第三小學校
尋常科	男	二、〇四一人	六一八	六八〇	七四三	三二二	一〇六	一〇八	一〇八	二六五	七七	九〇	九八
	女	一、九七三人	五七八	六五九	七三六	三二一	八三	一二二	一一六	三〇一	九五	一一二	九四
	計	四、〇一四人	一、一九六	一、三三九	一、四七九	六四三	一八九	二三〇	二二四	五六六	一七二	二〇二	一九二
高等科	男	三二三人	九四	一〇〇	一二九	二一〇	四五	四九	一一六	一五七	四七	四八	六二
	女	三一一人	九三	一〇六	一一二	一六五	五五	四八	六二	一四六	四六	四七	五三
	計	六三四人	一八七	二〇六	二四一	三七五	一〇〇	九七	一七八	三〇三	九三	九五	一一五
合計	男	二、三六四人	七一二	七八〇	八七二	五三二	一五一	一五七	二二四	四二二	一二四	一三八	一六〇
	女	二、二八四人	六七一	七六五	八四八	四八七	一三九	一七〇	一七八	四四七	一四一	一五九	一四七
	計	四、六四八人	一、三八三	一、五四五	一、七二〇	一、〇一九	二九〇	三二七	四〇二	八六九	二六五	二九七	三〇七

學級數

學校別		總計	第一小學校	第二小學校	第三小學校
尋常科	男	二四級	八	六	一〇
	女	二二級	八	六	八
	男女	三〇級	八	三	一〇
高等科	男	七級	二	二	三
	女	六級	二	二	二
合計		八九級	二八	二八	三三

教員其ノ他	學校別	本科正 男	本科正 女	專科正 男	專科正 女	代用 男	代用 女	計 男	計 女	給料	校醫	歯科醫
	總計	六三人	三〇人	二人	三人	三人	一人	六八人	三三人	八一、八七六円	三人	三人
	第一小學校	一九	九	一	一	二	一	二三	一〇	二七、三八四	一	一
	第二小學校	二〇	一〇	一	一	一	一	二一	一一	二五、五九六	一	一
	第三小學校	二四	一一	一	一	一	一	二五	一三	二八、八九六	一	一

小學校費	經常費	一戸當平均負担	兒童一人當
	一〇五、三八一円	一、九〇一錢	二、二六七錢

青年學校（昭和十二年四月一日現在）

學校名	所在地	學級	教員	指導員	生徒
小田原第一青年學校	第一小學校内	二級	七人	二人	一二四人
小田原第二青年學校	第二小學校内	二	六	三	九四
小田原第三青年學校	第三小學校内	二	六	三	一〇一

各種學校（昭和十二年四月一日現在）

學校名	所在地	教科	修學年限	學級數	教員數	生徒數	經費
縣立小田原中學校	綠四	本科	五年	二〇級	三五人	九五〇人	五三、六四〇円
縣立小田原高等女學校	幸一	本科	四	一三	二七	六五五	三四、三〇一
財團法人小田原商業學校	幸一	本科 專修科	二四	八	一九	三七四	二三、九〇〇
私立新名高等家政女學校	幸一	本科 普通科 高等科、家庭科 豫科	三 二 一	三 一三	三	五七四	二五、九二一
仝 石井裁縫女學校	綠一	普通科、速成科 研究科	二 一	五	七	二一〇	四、九六〇
仝 神田裁縫女學校	新玉二	普通科 研究科	二 一	三	五	九五	二、六五〇
仝 昭和裁縫女學校	綠二	普通科、速成科 研究科	二 一	三	四	七七	一、九一〇

幼稚園（昭和十二年四月一日現在）

園名	所在地	保育項目	年齢	組數	職員	保育兒
私立花園幼稚園	十字三	遊戯唱歌	四才ヨリ小學校入學迄	三組	三人	五五人
私立新玉幼稚園	新玉二	手工其他 仝	仝	三	三	五一

小田原町圖書館（昭和十二年四月一日現在）

所在地	設立年月日	閲覧室數	開館日數	藏書數
幸一舊城内	昭和八年四月一日	四室	三三四日	九、六九二冊

職員	館長	司書	書記	雇	閲覧者
	一人	一人	三人	一人	四四、八〇二人

社寺及宗教（昭和十二年四月一日現在）

神社

縣社	社數	社司	社數	社掌	無格社
	三社	二人	一社	一人	一社

寺院

種別	日蓮	淨土	眞	眞言	曹洞	天台	臨濟	時	計
住職	八	六	三	二	二	一	一	一	二四
寺院	八	六	三	三	二	二	一	一	二六

教會

キリスト教	天理教	金光教	佛道
五會	二會	一會	二院

通信及交通

郵便（昭和十二年度末）

集配局	無集配局	ポスト	切手賣捌所
二等局 一	三等局 四	三	二九

引受		配達	
郵便	三、六七一、六二二	郵便	三、九九九、八六六
小包	三九、六二一	小包	五八、〇七六

貯金

預入	口數	金額	拂出	口數	金額
口數	九五、〇五二口	一、四六七、六二八円	口數	三三、二六二口	一、四三四、九五一円

爲替

振込	口數	金額	拂出	口數	金額
口數	二七、五四六口	五〇三、五四五円	口數	三五、五四三口	八〇七、七二八円

振替貯金

拂込	口數	金額	拂出	口數	金額
口數	二一、九七八口	一、四一一、一六六円	口數	三、五一八口	二九七、六八五円

現在受持

年金恩給	人員	金額	口數	一金	渡額
	三三三人	一八三、四七四円	一、〇七二口		三五四、二一九円

電發信

電信	中繼	着信
小田原局 三、八三〇通		
小田原驛 二六、三六三	六、一九三通	四四、九四八通
	一	八八八

電話

公衆設置	數	通話時數
一	四口	一、〇九一口
市內	五、八一七、三九一時	
市外	三九、七三時	

保險

種類	契約受付件數	保險料	保險金額
簡易保險	一〇、二七〇件	九、八二四円	一、七二七、三六四円

鐵道（昭和十二年）

乘降人員

手小荷物	發送	到着
小田原驛（小田急ヲ合ム）	三、三六三、一七二人	九二、四〇五個
大雄山鐵道株式會社	五三六、五九九	一四〇、五〇三個
箱根登山鐵道株式會社	二〇六、三一七	三三、八四〇屯

貨物

	發送	到着
	二、八〇一屯	七九、〇五五屯
	二、一〇〇	一
	二三、一五	一

電車軌道

	營業哩程	複線哩程
箱根登山電鐵	二五七、五〇〇	一〇、三〇〇
大雄山電鐵		
小田急電鐵		
併用	六、七四四、一一〇	
	三、五六三、一七	四一〇、〇〇
		三九、三七

道路（昭和十二年末）

種別	路線數	延長	平均幅員
總計	一九三線	四六四、九五米	一米
國道	一	四四九、一〇〇	二、八〇
縣道	三	三〇五五、四〇	二、〇〇
町村道	一八九	四二六六、九五	二、一五

橋梁（昭和十二年末）

種別	二米以上二十米未滿	二十米以上六十米未滿	計
總計	二一二	二二	二四
木橋	二一二	二二	二四
石橋	二一二	二二	二四
コンクリート橋	二一二	二二	二四
鐵橋	一一一	一一	一二
桁橋	二六二	三六三	三六六

裁判（小田原區裁判所）（昭和十二年）

民事

通常訴訟	其ノ他一登記事務	刑事裁判事務	檢察事務
	五八三件	四、三〇八件	六、三七三件

刑事

市內	市外	計
二三五人	三一人	二六四人

（小田原檢事局）（仝）

區別總計

刑法犯	特別法犯	計
一、二六四人	三五人	一、二九九人
一、六五五	四八五	二、一八〇

既濟件數人員

件數	人員
一、二六四	三五人
一、六五五	四八五

未濟件數人員

件數	人員
一〇四	七九
一五六	二三

警備

警察（小田原警察署）（昭和十二年）

警察署

派出所	地方警視	警部	警部補	巡查部長	巡查	其ノ他	計
五人	一人	六人	九人	八四人	一〇四人	三人	一三九人

犯罪

種別	發生件數	就捕件數		
	件數	男	女	計
合計	五、五〇八件	一、三九九人	九〇人	一、三八九人
刑法犯	五、三四四	一、三九九人	九〇人	一、三八九人
警察犯	七六〇	四四五	三六	四四一
其他	三、九二四	六四四	三六	六八〇
		三五〇		三七八

遺失物拾得物及物品取扱件數

遺失物	拾得物	通貨	件
七三二件	五、七〇八、〇六一圓	遺失	物
	三、六七九、五七錢	拾得	件
		遺失	拾得
	五七五件		一、七八八件

消防（昭和十二年）

消防組

分隊	自動車喞筒	消火栓	役員	消防手
一組	一台		常備	一人
分隊	一台		義勇	一〇〇人
五	三	三基	七人	

火災

總計	失火	小火	原野	棟數	戸數	損害高
二四	三四	五四	三四	三棟	二戸	二八三円

衛生

機關（昭和十二年末）

町營私設傳染病院一廓介燒却場火葬場病院一診療所レントゲン科

	一
	二
	二
醫師（公）	四
	五三△五

内科	外科	小兒科	産婦人科	眼科	耳鼻咽喉科	花柳病	齒科	獸醫
三人	七人	五人	四人	五人	四人	四人	三人	二人

其他

産婆	接骨	看護婦	藥劑師	鍼灸按摩
三人	三人	七人	三五人	六人

傳染病（昭和十二年）

區別	總計	赤疫痢	腸チブス	猩紅熱	ヂフテリヤ	天然痘
全治	三〇	三	一五	一	一	一
死亡	一〇	五	四	一	二	一

種痘（昭和十二年）

區別	公種	私種	痘	種
善感	不善感	檢査未了	計	痘
善感	不善感	未種痘		

第一期 九九人 一人 九三人 三四人
第二期 四四 七八 一 七七 一 一〇

トラホーム（昭和十二年）

區別	檢査人員	患者	治療成績
特殊業態	一、三九九人	三人	全治一未治
各學校幼稚園	七、八三七	一九	一三四
計	三三七	一	八

公園

園名	所在地	總坪數	施設
小田原城趾公園	幸一ノ八五三	約四萬坪	休憩所一スタンド一球場一綠樹地帶
			小動物舍禽舍ブランコシーソー貸ボート

ケ所 三 坪 四、九六九
五 四 二七

御幸の濱海水プール（昭和十二年）

浴槽開場日數	入浴者數	入浴料	經費
ケ四所 七日	七四、三九人	一、八七円	一、五七円

社會事業 其他ノ團體

町營公益質屋（昭和十二年度）

所在地	設立年月日	從事員	事業費
幸二ノ四〇〇	大正十三年十二月二十七日	三人	三九、四七円

入質高	出質高	流質高	年度末現在貸付利子收入
口數	金額	口數	金額
金額	口數	金額	口數
六、八〇二円	六、五三一口	三七、八五五円	六、八三一口
一四人	四、九三五人	三、二六三円	一、五二一円
六、八〇二円	六、五三一口	三七、八五五円	一、三七〇円

恩賜財團濟生會診療患者（公）

區別	患者	治療成績
實人員	延人員	全治一死亡一其他
入院	一人	一人 一人 一人
外來往診	三六	五六 一四 一 一

行旅病人及行旅死亡人（公）

區別	行旅病人			行旅死亡人		
	人員	經費		人員	經費	
總計	三〇人	五九円		一人	九六円	
住所詳ナル者	一八	五九		一	九六	
住所詳ナラザル者	一二					

小田原町社會事業後援會（公）

所在地	設立年月	基金	經費	
			事業費	其ノ他
小田原町役場内	昭和三年九月	三、四七三円	一、〇一四円	一、四三円

區別	窮民救助	醫藥施療	助葬	無料宿泊所歲末疑斗餅歲末現金	經費補助	給與	給與
員數	六四人	八人	七人	一	七六	一九	戸
金額	一九六円	五二五円	四九円	三〇〇円	三〇〇円	九五円	円

納稅組合（昭和十三年四月一日現在）

組合員	組合員數
七四組	一五、三〇一人

赤十字社員（昭和十二年末）

有功	特別	終身	正社員	計
四人	五四人	一八二人	二八三人	五二三人

愛國婦人會員（仝）

有功	特別	通常	計
二四人	五九人	三七八人	四六一人

日本海員披濟會員（仝）

名譽	特別	通常	計
一	一五人	二人	一七人

帝國軍人後援會員（仝）

特殊	特別	通常	賛助	計
四人	三四人	九〇人	二〇人	一四八人

其他團体（仝）

團体名	所在地	會員數	十二年度經費
帝國在鄕軍人會小田原町聯合分會	小田原町役場内	〇〇〇〇人	一、八七五円
軍友會	仝	〇〇〇	六七五
小田原町青年會聯合團	仝	八七七	一、四五〇
小田原國防婦人會	仝	三、二三五	八〇〇
小田原婦人會	仝	六五四	七〇〇
小田原報德婦人會	報德二宮神社内	三五〇	一八六
敬愛婦人會	十字二ノ三七一	五五	一〇〇
一丁田婦人會	萬年四ノ六七六	三五	七一
佛教婦人會	綠一ノ九〇	二〇〇	一〇〇
小田原振興會	小田原町役場内	五四六	四、五六三

電氣（昭和十二年度）

電柱數	電線延長	需要戶數 電灯	需要戶數 電力	需要戶數 電熱	燈火數 内灯	燈火數 外灯	一ヶ年使用料
七四六本	二七四粁	六、六八二戶	三三八戶	二二七戶	三〇、八一三灯	三、七一八灯	二六八、七八七円

瓦斯（仝）

瓦斯管延長	需要戶數	需要口數 燈用	需要口數 熱用	一ヶ年消費量	一ヶ年使用料
七七、七六四米	一、六〇五戶	一八六口	三、三二六口	四四九、九〇三立方米	五七、二四八円

上水道（設備）

送水管 口徑	送水管 配管	送水管 配管	送水管 配管	送水管 配管	送水管 配管
三五〇粍	三五〇粍	三〇〇粍	二五〇粍	二〇〇粍	一五〇粍	一〇〇粍	七五粍
延長	五、五〇〇米	一、〇五〇米	六五二米	九四一米	一、五五〇米	一〇、八三四米	二一、二五〇米	二、二七七米

給水狀況調（昭和十二年度調）

普通計量栓 戶數	普通計量栓 栓數	普通計量栓 月料金	特別計量栓 戶數	特別計量栓 栓數	特別計量栓 月料金	共用栓 戶數	共用栓 栓數	共用栓 月料金	計 戶數	計 栓數	計 月料金
一、九八四戶	二、三二五	二、三三七円	二一八戶	二四七	六七八円	一八〇戶	八七	九五円	二、三八二戶	二、六五九	三、一一〇円

耕地（昭和十二年末）

總計	田	畑
一五二反	一二反	一四一反

林野（御料地ヲ除ク）（仝）

總計	針葉樹林	濶葉樹林	竹林	無立木地
六一反	一七反	二三反	九反	一二反

農産物（昭和十二年）

種類	作付	收穫高	價額
米	三〇反	六一石	二、〇五六円
麥	五九反	八〇石	一、四三四
果樹	二、七〇〇本	一メ	一四、〇四二
蔬菜花卉類	一二反	一	四五二
食用農産物	五反	一	二〇六

水産

漁船（昭和十二年末）

種別	動力ヲ有スルモノ	動力ヲ有セサルモノ
總計	二三	四三

漁獲高（全）

種別	漁獲高	價額
沿岸漁獲高	五七、三九〇瓲	三九〇、九二五円
遠洋漁獲高	四六、〇〇〇	七〇、〇〇〇

水産製造物（全）

蒲鉾ハ當町ノ重要特産物ニシテ名聲高ク品質ノ優秀ナルコト本邦第一ノ稱アリ

種別	製造高	價額
蒲鉾	二五、六〇〇瓩	七六、八〇〇円
節類	一〇、五四〇	三〇、五四〇
塩乾魚	三四〇、〇〇〇	三四〇、〇〇〇
其他	二七、三〇〇	二七、三〇〇

主ナル工産物（昭和十二年）

箱根細工ハ遠ク人皇五十六代　清和天皇ノ御宇惟高親王當地早川ニ於テ斯業ヲ創始御指導遊バサレテ本工業ノ基礎ヲ定メサセラレタルニ始リ、挽物、漆器、寄木象嵌等多種ニ渉リ最近地方ノ年産額約三百五十萬圓近年歐米諸國ヘノ輸出盛ナリ其ノ製品ハ意匠ノ嶄新ナルト優美ニシテ價額ノ至廉ナルトヲ以テ内外ニ喧傳セラレ西相模遊覽客ノ土産物トシテ第一位ヲ占ム

種別	生産價額	種別	生産價額
箱根物産	五六〇、五五〇円	漬物	五五〇、〇〇〇円
漆器	三六三、〇〇〇	清涼飲料	五二、〇六八

工場（職工五人以上）昭和十二年末）

總計	水産	木工	竹工	鐵工	食料品	裁縫	製材	紙器	其ノ他
七三	一八	六	二	七	五	四	四	三	一三

會社（全）

總計	株式合資合名
四四	一五	三

金融機關（昭和十二年末）

銀行	信用組合	質屋	業
一〇	二	一〇	

市場其ノ他（全）

市場	屠場	同業組合	産業組合	準則組合	漁業組合
二	一	二	三	一〇	三

娯樂場其ノ他（全）

劇場寄席	活動寫眞館	撞球場	麻雀	射的	旅館
二戸	二戸	六戸	二戸	四戸	三〇戸

貸座敷	待合	料理	カフエー	藝妓	娼妓	給仕人
五戸	三三戸	三戸	七人	三人	一八人	

財政

小田原町豫算（昭和十三年度）

科目	豫算額	科目	豫算額
財産ヨリ生スル収入		繰越金	一、一〇六、一四五円
使用料及手數料	二、七四五、〇九八	雜收入	一、一〇六、一四五
交付金	三、五〇〇	地租附加税	三、三〇〇
國庫下渡金	二、〇〇〇	特別地税附加税	二、〇〇〇
國庫償還金	三、三〇〇	營業收益税附加税	一〇〇
恩賜補助金	二、〇〇〇	所得税附加税	六、三八〇
國庫補給金	六、五四四	縣税家屋税附加税	一、一〇四
縣補助金	一、一〇四	縣税營業税附加税	四、八四四
寄附金	四、八四四	縣税雜種税附加税	一、一〇四
		計	四、八四四

歳出	豫算額	歳出	豫算額
神社費	九四〇円	勸業費	五〇五円
會議費	二、一〇〇	諸税及負擔金	三四四
役場費	五七、五九〇	公課費	四四四
木造小學校費	七四、五四五	取扱費	四四四
土木費	一〇七、三五〇	改良費	一五三
尋常高等小學校費	一〇七、三五〇	地方改良費	一五三
青年學校費	六、五五九	社會事業費	七四五
圖書館費	六、三五四	救護費	一、一五二
衛生費	四〇〇	警備費	一四、三五九
豫防費	三三〇	職業紹介所費	一、一三二
病院費	四四四	光熱費	一、一三二
傳染病豫防費	四四四	諸税及負擔金	三七〇
學事費	二〇〇	公課費	六四〇
經常		取扱費	三〇
基本財産造成費	一、一〇〇	改良費	一〇、二〇三
基本財産管理費	九一六		
傳染病豫防費	三七〇		
トラホーム豫防費	六四〇		
病院費	三〇		
汚物掃除費	一〇、二〇三		

歳入歳出予算額

歳入

科目	予算額
町税	四一、九〇六円
使用料及手数料	一、〇〇〇
国庫補助金	一、五二九、〇〇〇
雑収入	九三、七〇七
繰越金	一、〇〇〇
雑	九四七
歳入合計	三、四八七
町営住宅	一、五四〇
財産ヨリ生スル収入	一、〇〇〇
繰越金	九四七
雑収入	三、四八七
歳入合計	八九、四三
町営水道	四六、四〇〇
財産ヨリ生スル収入	四、〇〇〇
繰越金	四、八〇二
雑収入	五五、五〇二
歳入合計	四六、九六
町営公屋	四八、六八〇
財産ヨリ生スル収入	六、八〇七
繰越金	五五、五〇二
雑収入	六四、一九六
歳入合計	六四、一九六
住宅建設貸付金	六四、一九二
貸付金元利収入	五、五七六
雑収入	三七〇
歳入合計	五、九四六
中小商工業者運転資金貸付金	
貸付金元利収入	五、五七六
雑収入	三七〇
歳入合計	五、九四六

歳出

科目	予算額
役場費	二、四七三
土木費	一、六七九
教育費	二三〇
尋常高等小学校費	一四、五一九
尋常高等小学校営繕費	九一、六三〇
臨時傳染病豫防費	二〇〇
公園費	五、〇七六
諸費	一、七八二
勧業費	一四七、〇四九
光熱費	一四四、二五
統計費	七五八
公図費	五五
海水浴場費	八、八八
火葬場費	一、〇八三
庶芥焼却場費	九八
統計費	七五八
生産統計費	五五
雑支出	八、八八
軍事關係費	一、〇八三
豫備費	四、九四三
経常部計	三五七、二六六
職業紹介所費	二三五
史蹟名勝天然記念物保存費	二三〇
雑支出	一四、五一九
公債費	九一、六三〇
傳染病豫防費	二〇〇
病院費	五、〇七六
補助費	一、七八二
軍事關係費	一四七、〇四九
臨時部計	一四四、二五
歳出合計	五〇四、二五
地方改良費	三一、九二一
道路橋梁費	七〇
雑支出	七〇
豫備費	九六五
経常部計	三一、三三
水道費	二、七六
公債費	三九四
臨時部計	三、〇六〇
歳出合計	三、四八七
住宅費	三、一二五
改良費	六
豫備費	三、〇六〇
歳出合計	三、四八七
公益質屋費	四八、六八〇
地方改良費	六
豫備費	六、八〇七
歳出合計	五五、五〇二
公債費	六四、一九二
豫備費	五
歳出合計	六四、一九六
公債費	五、五七六
雑支出	三七〇
歳出合計	五、九四六

財産（昭和十二年末現在）

種別	基本財産 小田原町	町有財産
	計會事業基金 見積價格	小學校 數量 見積價格
土地	一、五三、九一六円	三、三一、三四四円
建物	一	一 五、〇四五
證券及債券	一、二七〇	一 六八七、五〇〇
現金	一、四四五	一 一、三四三、九五六
計	一、五四、三七三	一 六、七〇八
	一、八〇九	一、三四三、九五六
	一、八〇九	

租税及負担（昭和十二年度）

税目	調定額	賦課人員	同上一人當
國税			
地租	一八、四七四、九〇円	二、三四人	七、九八円
個人營業收益税	二一、〇七一、二五	八五三	二四、七三
第三種所得税	七五、〇四五、六二	六九〇	一〇八、七六
個人所得特別税	五、六五三、八三	六四四	八、三八
個人臨時利得税	一、九八、九〇	一七	一七、四一
個人臨時利得特別税	一、九八、九〇	一七	一七、四一
乙種資本利子税	四六七、九六	七四	六、三三
計	一二、〇九八、三三	一	一、三四三、九五六
縣税			
地租附加税	二、九八、七〇	一	七、九八
都市計畫特別税	二〇四、六六	八	二四、七三
地租特別割	二、七七	一〇	二、七七
特別地租	一、七七	一〇	一、七七
營業收益税附加税	一九、三七一、一四	一二	一、五三、五三
都市計畫特別税	八七六、五五	九〇一	九七
營業收益税割	二三、三五三、四九	七四四	三〇〇
所得税附加税	二一、〇〇三、一五	三七八	五、六三
家屋税附加税	九、六四五、七五	一、五二四	六、三三
營業税附加税	三五、九七、七七	三、七七	二、三三
雑種税附加税	二六、六〇〇、六八	一六、二五二	一、五二九
特別税居畜税	二七八、〇〇〇、〇九	一二	二三、〇〇三
町税			
地租附加税	二三、〇九九、一〇六	二、三五六	五、一一
特別地税附加税	一、八六	一〇	一八
營業收益税附加税	三三、一六九、八五五	九〇一	一五、七一
所得税附加税	一五、四三七、八四	七四四	七、四一
家屋税附加税	八二、八九二、三三	三七八	三、三三
營業税附加税	九、七〇六、〇八	一、五二四	六、三六
雑種税附加税	四四、五三三、〇三	三七一	二一、九八
特別税居畜税	二七八、〇〇〇、〇九	一二	二三、〇〇三

平均負担額	戸數人口	區別	國税	縣税	町税	以上各税
	五、五四六口	一戸當	三二、〇二円	三三、一八円	三三、一〇円	七七、三〇円
	二七、二五七人	一人當	四、四七	四、七一	六、五三	一五、七三

各種議員選擧有權者

年次	貴族院議員	衆議院議員	縣會議員	町會議員
昭和十三年	五人	五、六一〇人	五、一七九人	五、一七九人

陪審員（昭和十三年）

資格者數	候補者數
九二〇人	三〇人

名譽職及吏員（昭和十二年末）

貴族院議員	衆議院議員	縣會議員	町會議員	區長
一人	二人	二人	三〇人	三六人

區長代理者	學務委員	社會委員	統計調査員	所得調査員
三六人	九人	二五人	三八人	三人

名譽職 町長	助役	收入役	副收入役	主事	技師	書記
一人	一人	一人	一人	一人	一人	二六人

書記補	技手	技手補	掃除巡視	雇	臨時雇	計
八人	二人	一人	二人	二人	六人	五人

名所舊蹟

史蹟小田原城趾

一往古ハ小淘綾山、松平、其後綠尾山、田城ト稱ヘシト云フ、築城ノ始ヲ詳ニセス、鎌倉管領足利氏初期ノ頃ハ土肥黨居城セリ

一應永二十四年正月大森式部大輔頼顯上杉禪秀ノ乱ニ功アリテ此ノ地ヲ賜リ築城居城ス、頼明、頼春、氏頼、藤頼、五代ニ及ブ

一明應四年二月伊勢新九郎伊豆ヨリ起リ狩獵ニ事寄セ藤頼ヨリ當城ヲ謀取居住ス、後姓ヲ北條ト改メ薙髮シテ早雲ト號ス

一永正十六年八月早雲卒去氏綱城主トナル

一天文十年七月氏綱卒去氏康遺績ヲ襲ケリ

一永祿三年六月氏康家督ヲ氏政ニ繼ク

一永祿四年三月上杉輝虎當城蓮池四門ニ攻寄セタリシカ利アラス鎌倉ニ退陣ス

一永祿十二年八月武田信玄當城ニ押寄セ蓮池門及揚土邊迄亂入十月迄在陣セシカ利アラス町屋敷、侍屋敷等ニ放火シ仝年十月四日退陣セリ

一永祿十二年十一月豆、相、武三州ノ人夫ヲ課シ居城ヲ修理ス

一元亀元年十月氏康卒去

一仝七年五月鎌倉番匠ヲ召テ城構ノ修造ヲ加フ

一仝十五年二月城内修造ノコトアリ

一仝十六年七月倉庫ヲ新設ス

一天正元年氏政隱居シ氏直ニ家督ヲ襲ケリ

一天正十八年正月城ノ内外ニ大修造ヲ加フ

一天正十八年四月秀吉石垣山ニ本陣ヲ居エ海陸ヨリ圍ミ矢砲ヲ放テ攻撃ス

一仝年四月八日小嶺山攻口ハ土穴ヲ堀テ矢倉ヲ破壞ス

一仝五月三日皆川山城守廣照私ニ城中ヲ出テ德川方ニ降參ス

一仝六月五日城中ヨリ蒲生氏鄕ノ陣ヘ夜襲ス

一仝六月十五日城兵和田三浦ノ輩百五十人其ノ營ヲ自燒シテ遁出セリ

一仝六月十六日松田尾張守憲秀己カ特口ヨリ敵兵ヲ引入ルヘキ隱謀ヲ企ツ次男左馬介秀治ノ内訴ニヨリ事發覺シテ禁獄セラル

一仝六月二十日池田輝廣、細川忠興等憲秀ノ内通ニ依リ城邊ニ近ツキシカ守兵ノ換リ居タルヲ察シテ空シク引退セリ

一仝六月二十二日成田下總守長秀秀吉ニ歸降ノ約アル事露顯シテ禁錮セラル

一仝七月二日篠曲輪ニテ大合戰アリ

一仝七月五日城兵再ヒ蒲生陣ヲ襲ヒタリ

氏直松田憲秀ヲ誅シ和談調シタメ潛ニ出城シテ秀吉ノ軍門ニ降リ氏政以下ノ助命ヲ乙ヒ且ツ七月六日開城ヲ約シ歸城セリ、仝日氏規德川ノ陣營ニ來リ和融ノ事ヲ議シ且ツ秀吉ノ誓書ヲ得テ入城セントセシカ氏直既ニ降參ノ由ヲ聞キ空シク韮山ニ歸ル

一仝七月六日家康井伊直政外四將ニ城ヲ請取ラシメ七日ヨリ三日間七ヶ所ノ城門ヲ開キ諸卒ヲ出城セシム脇坂安治片桐直盛之ヲ監ス

一仝七月九日氏政氏照醫師田村安齋宅ニ移サル

一仝七月十日家康入城ス

一仝七月十一日夜家康檢使ヲ遣シ氏政氏照ニ生害セシム

一天正十八年七月豊臣秀吉德川家康ヲ江戸ニ移シ當城ヲ大久保七郎右衛門忠世ニ與ヘ四萬五千石ヲ給フ

一文祿三年九月忠世卒シ嫡子相模守忠隣家督ヲ襲キ七萬石ヲ賜リシカ故アリ慶長十九年正月封ヲ奪ハル、其レヨリ幕府ノ直轄ニ屬シ元和六年ニ至ルマテ藤田能登守信吉　松下石見守重信　戸田丹後守康長　牧野右馬允忠成　北條出羽守氏重　戸澤右京亮政盛　近藤石見守秀用　高木肥前守正成　松平右近將監成重　戸澤右京亮政盛　松平越中守定綱　西鄕若狹守正

一元和五年十二月　員　近藤石見守秀用交々城代タリ
一元和九年五月　阿部備中守正次城主トナリ五萬石ヲ領ス
又御番城トナリ寛永元年近藤石見守秀用　阿部四郎五郎正之　高木主水正正成城代タリ
一寛永九年十二月　稲葉丹後守正勝城主トナリ八萬五千石ヲ給ハル正則、正通三代ニ及ア
一貞享三年正月　大久保加賀守忠朝城主トナリ十萬三千石餘ヲ領ス、忠増、忠朝、忠真、忠愛、忠義、忠良ニ傳ハル
一明治二年三月　忠良封土ヲ奉還
一明治三年十月　天守閣及櫓等五棟ヲ賣却
一明治九年十月　城趾ハ陸軍省ノ所管トナリ舊建物ヲ賣却
一明治三十年二月　城趾ヲ大久保忠禮ニ拂下
一明治三四年一月　小田原御用邸新築成リ常宮周宮兩内親王殿下御成リ被遊
一大正十二年九月　關東大震災ニ依リ御用邸崩潰ニ付廢止
一昭和九年六月　關東大震災ニ依リ崩潰セル隅櫓ノ復舊ナル
一昭和十三年八月　史蹟ニ指定セラル

平成補卿ノ墳墓

家ノ名ヲ烏丸ト號ス、朝廷ニ仕ヘテ參議ニ任セラレ彈正大弼ヲ兼ネ累進シテ正三位ニ叙セラル、元弘元年ノ役ニ北條ノ賊軍大擧西上禁闕ニ迫リケレバ後醍醐天皇神器ヲ奉シテ笠置ニ潜幸シ給フニ及ヒ、六波羅探題ノ捕フル處トナリ卿ハ直ニ毛利丹後前司ニ召預ケラル、翌年五月河越圓重ニ具セラレ鎌倉ニ下向ノ途次早川尻ニ於テ斬セラル、時齢四十二、元弘二年五月二十二日ナリ、昭和六年十二月二十一日卿カ誠忠ヲ嘉セラレ特旨ヲ以テ贈從二位ノ御沙汰ヲ拜ス、十字四丁目亭々ヲル老松ノ下ニ祀リ報身寺ノ管理ニ屬ス

氏照、氏政ノ墳墓及摩利支天尊

小田原驛前臨濟宗妙心寺派盛德山永久寺内ニアリ天正十八年豊臣秀吉ノタメ小田原城ノ死守及ハス開城スルニ至リ氏政、氏照ハ侍醫田村安齋カ館ニ於テ生害アリ其ノ屍ヲ遷シテ碑ヲ建ツ
又當山ハ大久保家ト緣由深カリシタメ慶城ノ節忠良公ヨリ歷代城主カ戰勝守護神トシテ天守閣ニ安置尊崇セシ摩利支天尊像外六佛ヲ拜領奉祀ス

鐘樓

幸一丁目舊大手口小田原區裁判所前ニ在リ往時宮ノ前通リニ出ツル濱手御門口ニ在リシ時鐘ニシテ寶永四年ノ銘アリ四時朝夕六時及正午ヲ報ス

御幸ノ濱

明治天皇皇后陛下御同列ニテ宮ノ下ニ行幸啓ノ砌曳綱ヲ叡覽遊バサレシヲ記念シテ爾來御幸ノ濱ト稱ス、朝歐麗ナルトキ煙波縹渺ノ中遠帆點在シ、三浦房總、伊豆半島ノ相抱擁セル處海面淡ク大洋ノ匂アリ初島ノ幽影大島ノ噴煙蒼天ニ際ク大觀筆舌ノ及フ處ニ在ラス暮色漸ク更ケル頃漁火明滅連波赤錦ヲ洗ヒ其ノ奇狀銘スヘカラス、白砂青松涼風訪ズルノトキ自ラ天上ノ樂園ニ遊ブノ心境湧起リ豪壯ナル氣分ヲ味ハシム、夏季ニ至レバ男性的魅力豊カナル

海水浴場及湘南隨一ヲ誇ル婦人子供用五十米淨化海水プールアリ何ノ危惧モナク海水ニ親ミ得ラル、天然ノ風光明媚ハ人口施設ト兩々相俟ツテ天下ニ誇ルル銷夏ノ地タリ

小峰公園及グランド

報德二宮神社ノ後方ニ位ス、三面丘陵ヲ廻ラセル清溪ニシテ廣壤ヲ隔ツ常ニ微醺馥郁ト流レ小禽囀マヽニ美音ヲ弄ス、徑斜セル外陵一帶ニハ蒼苔ノ老梅無數枝ヲ交ヘ花時頗ル良シ、半腹ニハ竹林アリ丘上ノ古松ト相俟ツテ自然ノ三君子ナナス、四時ノ眺清絶ニシテ飽クコトナシ
若シ夫レ丘ヲ登レハ森林公園及上水道配水池アリ、茫々タル相模十八里灘ノ碧波ヲ瞰下スルヲ得ヘシ、園内ニ戰病死者ノ英靈ヲ祀ル忠魂碑及湘南隨一ヲ誇ル野球場アリ

御感ノ藤

大正天皇　春ノ宮ニテ在ラセラレシ頃小田原御用邸ニ御來臨ノ砌眞砂玉シク小洲綾ノ濱ヨリ町中ヲ駿馬ニ召サレ御道遙被遊菩唐人町ニ成ラセラレシ折駒ハ狂ヒテ西村元吉ガ鐘愛ノ今モ盛リニ咲誇ル丈ナス藤ノ花下ニ驅入リ宮ノ御肩ノ邊ヨリ朝子ノ御庇迄花簪ノ積レルヲ宮ハ苦心ノ花ニ心ナキ業セリト仰セアリテ鞭ヲ擧ケサセラレシヨリ此名アリ、今ハ報德二宮神社前濠端ニ移植保存ス昭和七年五月天然記念物トシテ指定セラル

小田原城趾水ノ公園

城趾二ノ丸、倒ニ寫ル隅櫓ヲ繞ル城濠ニハ無數ノ緋鯉眞鯉ノ群ニ躍リ遊ブ樹間ニ四時相應シキ公園ノ施設アリ天守閣跡又町ノ雜香ヲ他所ニ天外ニ遊アノ感アルヲ思ハシム、碧水漂フ御濠端ノ櫻並木ハ延々小峰グランドヲ經テ配水池ニ連ル、花季ニハ遠近數萬ノ觀櫻客來リ遊ブ、夜ニ至レバ園内ニ數百ノ燈籠濠水ニ反映ナス狀極メテ雅趣ニ富ム、園内至ルトコロ紅白トリドリノつゝじアリ花季是亦得モ言ハレヌ風情ナリ

縣社　松原神社

祭神ハ日本武尊ニテ東征ニ御由緒ノ傳說在リ當地第一ノ古社ニシテ總鎭守タリ、代々ノ領主尊崇深カリシト謂フ　明治大帝御東行ノ砌畏クモ内待所ヲ奉安アラセラル社地ハ町ノ中央ニシテ朝夕賽ヌル者頗ル多シ
例祭一月十四、五、六日

縣社　大久保神社

祭神ハ小田原藩祖大久保忠世公並忠眞公ニシテ社地ハ小峰公園ヨリ上水道配水池ニ至ル景勝ノ地ニシテ參拜スル者又多シ　例祭四月十日
境内ニハ北村透谷ノ碑及維新ノ功臣中垣謹齋ノ碑ヲ建ツ

縣社　報德二宮神社

小田原城趾ノ西南古松老杉ニ圍繞サレタル幽寂ナル別天地ニシテ、勢、三、遠、駿、甲、相、六ヶ國ノ社員相謀リ西相模ノ誇二宮尊德翁ノ靈ヲ祀ル、元豊林大臣後藤文夫閣下ノ「二宮翁ハ我大和民族ノ持チ得タ世界ニ誇ルヘキ最

390
25

モ偉大ナル人物ノ一人ニシテ日本人カ二宮先生ヲ評價スル以上ニ世界人カ評價スルデアラウ、翁ハ大聖人デアリ大政治家デアリ又非常ニ大キナ俗人デ人間ノ持チ得ヘキ凡ユル偉サノ全ヘテヲ持ツタ人ダ」トノ一言ヲ以テ翁ノ統ヘテヲ盡ス實ニ西相模ノ生ムタ日本ノ誇アル、西相模ニ生レ西相模ニ人トナリ今西相模ニ神ト崇メラル、偉大ナル人格ヲ慕ヒ全國ヨリ詣ツル者四時絶ユル事ナシ、昭和十一年尊徳翁八十週年記念トシテ境内ニ寶物殿ヲ新設ス

例祭四月十五日

村社　居神神社

祭神ハ有名ナル新井城ノ勇將三浦荒次郎義意ヲ祀ル、五十一級ノ礎上ニ在リ永正十五年七月十一日北條早雲ト戰ヒ利アラス自刃ス、其ノ首級當山ノ松梢ニカヽル三年間眠ラス往來ノ人天氣ニウタレテ落命セシト云フヲ久野總世寺ノ沙門忠室

うつゝとも夢とも知らぬ一と眠り
浮世の夢を曙の空

ト和歌ヲ詠ジ導化セシニ首松ヨリ落ナシト云フ、即チ松下ニ社祠ヲ建テ祀ル境内廣カラサルモ元享文保ノ二基ノ供養碑及鎌倉時代トノ傳說ノ陰刻ノ塔碑有リ參拜者多シ、例祭五月十、十一日

北條稻荷及蛙石

祭神ハ倉稻魂命　大宮姫命　大巳貴命　保食神　太田神ニシテ稻荷五社明神ト崇ム、北條氏康ノ勸請ナリト云フ、境内ニハ有名ナル氏康寄進ノ蛙石アリ詣ヅルモノ多シ

袖ケ濱

夏季ハ海水浴施設完備シテ大ニ賑フ、古老ノ言ニ往古、人皇十二代　景行帝ノ御宇當地ノ海上大ニ暴レ、ソノ折高貴ノ御衣トオボシキ片袖此ノ濱邊ニ漂着セシヲ里人拾ヒ來リテ大井戸（地名存スレ共大正十二年震災ニテ埋沒）ニテ洗ヒ清メ小祠ヲ建立シテ勸請セリ、以來此ノ地ヲ洗濯小路ト稱セシヲ何時ノ時代ヨリカ干度小路ト言ヒナセリト言フ、先ノ小祠ノ石窟明治年間マテ當海岸ニアリ、地元ニテ祭事ヲ營ケ居タリシモ其ノ後數次ノ海嘯ニテ流失セリ以上ノ故ヲ以テ袖ケ濱ト言ヒ傳フ

昭和十四年三月廿五日　印刷
昭和十四年六月七日　發行

發行所　小田原町役場
神奈川縣小田原町新玉四

印刷所　堤印刷所