اطلاعات

۳۲ صفحه

پنجشنبه ۲۵ شهریورماه ۱۳۵۰ شماره ۱۳۵۹۹
سال چهل و ششم - تکشماره ۵ ریال

۱۳۵۰ سال جشنهای دوهزار وپانصد ساله شاهنشاهی ایران

بموجب طرحی که از طرف شهرداری وراهنمائی ورانندگی دردست تهیه است

گاراژهای مسافر بری به فرح آباد خزانه منتقل می‌شوند

ایستگاه اتوبوس های مسافر بری با اتوبان جنوبی تهران ارتباط پیدا می کند

طرح انتقال گاراژها برای تسهیل در ترافیک شهر است — در صفحه ٤

اراضی عباس آباد از روز یکشنبه خریداری میشود

● قیمت اراضی عباس‌آباد در محدوده طرح از متری دو هزار ریال تا پنجهزار و پانصد ریال تعیین شده است

● فروشندگان اراضی در محدوده طرح ،ازپرداخت مالیات و عوارض‌ومخارج محضر معاف هستند

درصفحه ۲۹

اتهامات رئیس جمهوری ویتنام جنوبی به نامزد ریاست جمهوری امریکا جنجال ایجاد کرد

نامزد ریاست جمهوری امریکا متهم به تماس باجاسوسان ویتکنگ شد

مك‌گاورن

وان‌تیو

در صفحه ۲

جدول‌ونامه‌ها

امروز استثنائاجدول‌کلمات متقاطع ، مقاله انتقاد و نامه های مردم در صفحه ۲٤ چاپ شده است .

دهها نظامی امریکائی کشته و مجروح شدند

انفجار عظیم ویت کنگ سایگون را بلرزه درآورد

★ انفجار بی‌سابقه مرکز سایگون مشتریان بار «نودو» را به خیابان پرتاب کردو رهگذران‌خیابان‌ازاین سوبه‌آن‌سوی‌پیاده‌روپرواز کردند!

آمار کشته شدگان و زخمی های انفجار دیروز سایگون هر لحظه بیشتر میشود — در صفحات ۲ و ٤

انفجار بمب در یکی از بارهای سایگون که تلفات جانی و مالی‌فراوان‌ببار آورده، خونین ترین عملیات تروریستی ویت‌کنگ در پایتخت‌ویتنام جنوبی طی سال جاری است . در این حادثه علاوه بر کشته‌شدن ده تن ، گروه زیادی از مشتریان‌بار نیز بشدت مجروح شدند . که در عکس ماموران پلیس مشغول انتقال آنان به داخل یک آمبولانس هستند .
«عکس‌رادیوئی اطلاعات»

اعلیحضرت محمدظاهرشاه پادشاه افغانستان برای یک دیدارسمی از اتحاد جماهیر شوروی وارد مسکو شد . عکس نیکلای پادگورنی صدرهیئت‌رئیسه شورایعالی اتحاد جماهیر شوروی را هنگام استقبال از پادشاه افغانستان نشان میدهد . عکس رادیوئی اطلاعات

بعثت پیامبر اسلام

روز شنبه بیست و هفترجب مصادف با مبعث حضرت‌رسول اکرم (ص) است .

درچنین روزی آوای‌آسمانی قیاایهاالمدثر در گوش محمد ، مرد برجسته تاریخ بشری و انسان کامل برگزیده حق طنین افکند .او پس از آنکه از جانب خداوند برگزیده شد مجاهدات پرثمرخود را در محیطی که سراپای آن درجهل وکفر و ظلمت غوطه‌ور بود آغاز کرد و ندای حق را در پنج قاره عالم بگوش همه مردم جهان رسانید . روزشنبه مسلمانان آغاز رسالت سرور عالمیان و گوهربیهمتای ملک هستی راکه روزرهائی انسان از جهل و ظلم و کفراست‌جشن میگیرند . ما این روز فرخنده را بهمه مسلمانان مخصوصا هموطنان گرامی صمیمانه‌تبریک و تهنیت میگوئیم وآرزو میکنیم که همه‌مسلمانان در سایه تعالیم عالیه پیامبر عالیقدر خود رستگار و سعادتمند گردند .

ضمنا توجه‌خوانندگان‌محترم را به مقاله پرمغزمحقق‌دانشمند آقای دکترناظرزاده کرمانی که در صفحه ۱۵ چاپ شده جلب می‌کنیم .

قائم‌مقام جدیدوزارت خارجه

سفیر ایران در مسکو بسمت قائم مقام وزارت خارجه تعیین شد

کمیسیونهای مالیاتی دوسره‌شد

نمایندگان اداره وصول در حوزه های مالیاتی مستقر شدند

در صفحه ٤

رقابت یکصد شرکت هواپیمائی برفراز اقیانوس

پرواز به آمریکا ارزان شد !

در صفحه ۲

جناب آقای دکتر سام وزیر محترم کشور

خجسته انتصاب آنجناب را به وزارت کشور تبریک‌عرض نموده توفیق خدمتگزاری بیشتر سرکار را به شاهنشاه آریامهرومیهن عزیزآرزومندم — سلیمان قطبی سیرجانی

اطلاعیه ثبت نام مؤسسه ملی زبان

در صفحه دهم

فردا

تمام شعبه های

بانک اعتبارات تعاونی توزیع

برای افتتاح حساب پس انداز باز است

پس فردا روز شنبه ۲۷ شهریور تمام شعبه‌های بانک بازاست

اطلاعیه دفتر امور دانشجویان وزارت علوم وآموزش عالی

در صفحه ۳۱

اطلاعیه دبیرستان میترا

جهت ثبت نام در کلاس های ششم ریاضی و طبیعی و ادبی و دوره راهنمائی و منشیگری همه روزه صبح و عصر آماده ثبت نام می‌باشد.

نشانی - خیابان پهلوی جنب بیمارستان شماره ۱ ارتش تلفن ٦٢٠٩٧٦ آ-٤٢٠٣٦

ساعات کار بانك اصناف

از تاریخ اول مهرماه سال جاری تا اطلاع ثانوی ساعات کار ادارات مرکزی و شعب بانک اصناف ایران در تهران بشرح زیر خواهد بود :

صبحها از ساعت ۸ صبح الی ۱۲ونیم
عصرها از ساعت ٤ الی ٦ونیم
روزهای پنجشنبه بعد از ظهرها ادارات مرکزی تعطیل وشعب فقط باجه دریافت خواهند داشت . آ-٤١٩٧٨

اطلاعیه سازمان عمران عباس‌آباد

باتوجه بقانون اجرای برنامه نوسازی عباس‌آباد .

باطلاع مالکان املاک پلاک های ۱۱۰۰۱ الی ۱۱۲۸۳ و ۱۹۸۱۲ الی ۱۹۸۳۲ ارتشی باستثنای پلاکهائی که در آنها احداث ساختمان شده که از جنوب به خیابان آپادانا و از مشرق به خیابان آهنچی محدود میگردد میرساند :

بمنظور تنظیم اسناد و انجام معامله با در دست داشتن اصل سند مالکیت از تاریخ ۲۸ر٦ر٥٠ به قسمت حقوقی و ثبتی این سازمان واقع در خیابان کریمخان زند جنب‌ایرانشهر شماره ٤ر٩٥ مراجعه فرمایند .

آ-٤١٩٩٦ سازمان عمران عباس‌آباد

آگهی بانك توسعه صنعتی و معدنی ایران راجع بخرید سهام

را در صفحه ۱۸ مطالعه فرمائید

بانك مرکزی ایران باطلاع میرساند

بمناسبت‌تغییرفصل ساعت‌بازدید ازخزانه‌جواهرات سلطنتی ایران از اول مهرماه ۱۳۵۰ تااطلاع ثانوی ازساعت ۳ونیم تا٦ بعدازظهر میباشد. ضمناروز شنبه۲۷شهریور ماه خزانه جواهرات تعطیل خواهد بود .

گروه تولیدی و تبلیغاتی لرد

افتخار دارد همزمان با برگزاری جشن های شاهنشاهی جهت‌تدارك این‌جشن‌فرخنده بهترین نوع آرم جشن و لوتوس (۱۲پر) دوره هخامنشی و تاج از جنس پلاستیك‌و رنگی رابا ابعاد مختلف و با نازلترین قیمت در دسترس هموطنان گرامی قرار دهد . خیابان، پهلوی نرسیده به پارك ساعی

شرکت تولیدی لرد تلفن ٦٢٢٠١٤ - ٦٢٠٣٦٨

اطلاعیه‌سینمانیاگارا

بدینوسیله باطلاع عموم علاقمندان «آغاسی» میرساند که سینما نیاگارا در روز های جمعه و شنبه سانس های فوق‌العاده‌ای بشرح‌زیر خواهد داشت

۹- ۱۱ صبح ۱ - ۳ - ٥ - ۷ - ۹ بعد از ظهر
براس ٤٥ر۷ - ٤٥ر۹ بعد از ظهر

آی بی ام
شعبه ایران
IBM IRANIAN BRANCH

آدرس جدید کلیه قسمتهای شرکت :

خیابان ویلای شمالی
چهارراه ناصر
ساختمان آی بی ام

تلفنخانه :
۸۳٦۰۴۱

تلفن مستقیم سرویس فنی کمپیوتر :
۸۳۰۹۰٥ و ۸۳۰۹۰٦

تلفن مستقیم فروش و سرویس ماشینهای تحریر :
۸۳۰۹۰۹

تغییرات فوق از تاریخ چهارشنبه ۱۷شهریورشروع‌شده‌ودر تاریخ شنبه ۲۷ شهریور ۱۳۵۰ تکمیل خواهدشد

دانشگاه صنعتی آریامهر
دانشکده مهندسی برق - دانشکده ریاضی

آگهی پذیرش دانشجو برای دوره‌های فوق‌لیسانس (M.S)

در صفحه ۲۰

میپاك

آگهی پذیرش تعمیرگاه مجاز اتومبیلهای سیتروئن (ژیان)

شرح در صفحه ٥

بعثت فرخنده حضرت خاتم الانبیاء، محمد مصطفی، ارواح العالمین له الفدا را بجمله اهل ایمان تهنیت میگوئیم .

صندوق پس انداز بانک ملی ایران

سرمقاله

۳ـ بیانات شاهنشاه در خصوص وظایف دولت

روحیه انقلابی

شاهنشاه درخلال‌بیاناتی که خطاب به هیئت دولت ایراد فرمودند چندبار به «روحیه‌انقلابی» اشاره کردند و لزوم ایجاد روحیه انقلابی را یادآور شدند : «روحیه انقلابی شما حتی یک آن هم نباید سست شود. اینهمه پیشرفت درکارهاو بقول خارجیها این معجزیی که در ایران شده است‌باکار عادی نمیتوانست انجام‌گیرد .روی ایمان واعتقاد آگاهانه به منشور انقلاب‌بوده است که این کار ها انجام شده ، این روحیه انقلابی باید بهمان حرارت روزهای اولیه وجود داشته باشد ومانند سیمرغی‌که‌هر سال تجدید قوا میکند مرتبا احیاء شود» .

این «روحیه انقلابی» نه‌تنها در سازمان های اداری و بین کارمندان ، بلکه درتمام سطوح جامعه وبین طبقات مردم باید گسترش پیدا کند. کار مملکت منحصر به دستگاه دولت نیست . تحول عمیق اصلاحی آنست که مظاهرش در هر گوشه و درهر زمینه‌یی منعکس باشد . اگرما از لحاظ صنعتی تا بدان پایه‌از ترقی و تعالی پیش‌برویم که‌در بازار های بین‌المللی قادر به رقابت با پیشرفته‌ترین ممالک صنعتی باشیم ولی در گوشه‌یی دیگر ـ فی‌المثل ترافیک ما شکل غیر مطلوبی داشته باشد و نتوانیم نظمی درکار رفت و آمد بوجود آوریم نمیتوانیم ادعا کنیم که به‌آن تحول همه‌جانبه دست یافته‌ایم .

«ترافیک» که بعنوان مثال از آن نامبردیم اتفاقا در عداد مسائل روز جامعه ماقرار دارد و چنانکه مسبوقید براساس قانون جدید تشدید جرائم رانندگی ، اقداماتی جریان دارد تا عبور و مرور درخیابان های تهران و بتدریج در سایر شهرستانها نظمی پیدا کند . طبیعی است که مراقبت دائمی ماموران پلیس و اخذ جریمه های سنگین بهر حال احتیاط بیشتری در رعایت مقررات و اجتناب از تخلف صورت میگیرد ولی ماوقتی بمعنای کلمه در استقرار نظم رانندگی توفیق پیدا میکنیم که این حالت اطاعت از مقررات بصورت عادت ثانوی درآید ورانندگان یا عابران پیاده نه‌از ترس پلیس و جریمه ، بلکه به‌متابعت از یک فرمان ذهنی ، مقررات را محترم بشمارند واز حد و مرز خود تخطی نکنند . این شرط موقعی حاصل میشود که روحیه طرفداری از مقررات ، روحیه وظیفه شناسی ، روحیه همکاری واحترام به‌حدود و حقوق دیگران در همه افراد جامعه وجود داشته باشد .

شاهنشاه در توضیح این نکته میفرمایند : «البته انقلاب اداری امری یکطرفه نیست . دوطرف دارد . یکطرف آن دولت است و طرف دیگر مراجعه‌کننده . مراجعه کننده نیز باید خود را باروحیه انقلابی تطبیق بدهد ودر غیر اینصورت کار از پیش نخواهد رفت.» براستی تاامین روحیه درهمه سطوح ، درهمه مردم بیدار نشود موفقیت های ما کامل نخواهد بود . امادر عین حال نباید از نظر دور داشت که طرز کار سازمان های اداری موثر ترین عامل درالقاء روحیه انقلابی به طبقات مردم است و بعبارت دیگر «روحیه انقلابی» باید از سازمان اداری واز ماموران دولت به‌سایر طبقات سرایت کند .

عواملی که مانع از وسعت دامنه و تسری «روحیه انقلابی» میشود قبل از هرچیز نومیدی است و نارضائی .ازیک آدم عصبی و بدبین نمیتوان انتظار داشت که مثبت‌فکرکند و روحیه انقلابی رادر وجودخود پرورش دهد . برای تغییر روحیه چنین عنصری ابتدا باید طرز فکر و طرز تلقی اورا عوض‌کنیم‌وحال آنکه وقتی او در جزئی‌ترین مسائل زندگی گرفتار مشکلاتی است که از ناچیزگرفتن مردم ، سردوانیدن مردم ، برخورد جابرانه‌بامردم ، سروکیسه کردن مردم در دستگاه های اداری ریشه میگیرد حاضر نمیشود فکر منفی خود را کنار بگذارد و فکر مثبت را جانشین آن کند . هرچه از ترقیات مملکت ، از تحولات صنعتی ، از توسعه اقتصادی ، از کشت و صنعت ، از دگرگون شدن اساس زندگی در روستاها بگوش این آدم بخوانی خودت را خسته کرده‌ای . چون مشکلی را که فی‌المثل درمورد محاسبه مالیات یا عوارض و یادر جریان گرفتن جواز ساختمان و رونوشت شناسنامه برای خود او روی داده‌است نمونه کار های مملکت میداند !

اینست که شاهنشاه بخصوص راجع به‌اصلاح امور اداری تاکید میکنند :«هرجا سنگینی هست باید از بین برود والبته فساد جای‌خود دارد ... در کار ها همیشه خواهان سرعت بیشتر هستیم. بعضی کار هازیاد طولانی میشود وکار از این دستگاه به آن دستگاه میرود . باید راهی پیدا کنید که توقف کار ها درمراحل مختلف به حداقل برسد و....»

ویتکنگها عامل انفجار عظیم مرکز شهر سایگون بودند

انفجار عظیم در مرکز شهر سایگون

باامضای موافقت نامه چهار دولت‌بزرگ برسر برلن، اینک تحولات‌تازه‌ای در این کانون بحران‌اروپائی بوقوع می پیوندد. در این عکس که از برلن مخابره شده کارگران آلمان‌شرقی ، سرگرم آماده کردن منطقه جدید کنترل عبور دیده می شوند. (عکس رادیوئی اطلاعات)

سایگون- خبرگزاری فرانسه برای نخستین‌بار پس‌ازشش‌ماه دیشب ویتکنگ‌ها یک سوء قصد تروریستی در مرکز شهر سایگون در خیابان «تودو»دست زدند و عده‌ای را کشته و یا زخمی کردند .

سوء قصد در ساعت ده و دقیقه بعد از ظهر در یکی از بارهای این محله باانفجار یك بمب پلاستیکی فوق‌العاده‌نیرومند صورت گرفت .

نخستین گزارش حاکی بود که براثر انفجار هشت نفر کشته شده و شانزده‌نفر دیگر زخمی گردیده‌اند .

انفجار بقدری شدید بودکه رهگذرانی را که در آن ساعت ازاین خیابان عبور میکردند به آنسوی پیاده‌رو پرتاب کرد و تمام شهر را بلرزه دراورد . اندکی پس از انفجار اتوبوس های پلیس و آمبولانس‌ها به سرعت در خیابانهای شهر به حرکت درآمد و انتقال کشته شدگان ومجروحین به‌بیمارستان آغاز شد. عده‌ای از رهگذران نیز در پیاده‌رو می کوشیدند کسانی را که زخمهای شدید برداشته بودند با تنفس‌مصنوعی بحال بیاورند .

بسیاری از نظامیان امریکائی با آمبولانس های آغشته بخون به بیمارستان حمل شدند.طبق گزارشهای اولیه سه‌نفر ازانها براثر انفجاربطرز فجیعی‌کشته شده‌اند. بیست نفر از زخمی شدگان در نزدیکترین بیمارستان تحت مراقبت پزشکی قرار گرفتند .

انفجار آنقدر شدید بود که بعضی از مشتریان بار به‌خیابان پرتاب شدند و گروهی ازعابرین نیز مجروح گردیدند.

قصه عشق

یک دختر جوان ویتنامی گفت: با اشتیاق فراوان آهنگ «قصه عشق» را گوش میکردم ناگهان همه چیز بهوا پرتاب شد و بار یک پارچه آتش تبدیل گردید. حادثه دریك‌چشم بهمزدن روی‌داد، هنگام انفجار دست‌کم چهل پنجاه نفر دربار بودند. بار «تودو» مرکز اجتماع جوانان ویتنامی است. تنها چهار یا پنج نفر نظامی‌امریکائی با اونیفورم پشت یکی‌از میزها نشسته بودند .

واحد دژبان امریکا بسرعت برای کمک به‌مجروحین‌وخارج کردن اجساد مردگان از زیر آوار دست بکار شد. کف‌خیابان تا یکصد متر از محل حادثه ازخورده‌شیشه واشیاء متلاشی شده پوشیده شده بود.

ماموران دژبان بلافاصله‌پس از انفجار بوسیله بلندگوها ازسربازان امریکائی درخواست کردند که‌هرچه‌زودتر به‌پادگان یا اردوگاههای خود بازگردند. به شش اتومبیل سواری‌که‌هنگام انفجار در خیابان پارک شده بودند آسیب شدید وارد آمد .

آخرین گزارشهای رسیده حاکی است که براثر انفجار شش نفر کشته شده و بیست‌و یک‌امریکائی مجروح‌گردیده‌اند.

بار «تودو» تقریبا در پنجاه متری هتل «کاراول»که سناتور امریکائی «مک گاورن» نامزد حزب دموکرات در انتخابات ریاست جمهوری آینده در آن مسکن کرده است قرار دارد.

خود سناتور سه‌شنبه شب‌از یک حادثه سوء قصد در یکی از کلیساهای سایگون جان‌سالم بدربرد. در چند روز اخیر نیز سوء قصد هائی نسبت‌باتومبیل های امریکائی با کوکتل مولوتف صورت گرفته است .

رئیس پلیس سایگون امروز دریک کنفرانس مطبوعاتی‌اظهار داشت عاملین این سوء قصد ممکن است‌باعدام محکوم شوند.

۳ هلیکوپتر ویك هواپیمای اکتشافی آمریکا سرنگون شد

نبرد خونین ویتنام شمالی در جنوب لائوس

وین تیان- خبرگزاری فرانسه - از بیست وچهار ساعت قبل پیکار خونین بین‌نیرو های ویتنام‌شمالی وسربازان لائوسی و تایلندی در مناطق جنوبی لائوس آغاز شده است .

ششصد سرباز ویتنام شمالی‌با کمک توپخانه کلیه حملات نیرو های تایلندی‌و لائوسی را که تعدادشان پنج‌برابرقوای‌کمونیستها است درهم شکسته و تلفات سنگینی بر آنها وارد کرده‌اند .

نیروهای لائوسی و تایلندی می‌کوشند با کمک بمب‌افکن های شکاری،دهکده‌کوچک «پاکسونگ» درجنوب‌لائوس راازدست‌سربازان ویتنام شمالی خارج کنند ولی تاکنون کلیه حملات آنها باشکست روبرو شده است .

هشتصد سرباز غیر منظم‌لائوسی که توسط سازمان «سیا» استخدام شده‌اند همچنان در محله جنوب و و مشرق شهرموضع گرفته‌اند ولی تاکنون فقط توانسته‌اند کنترل فرودگاه «پاکسونگ» را بدست گرفته و اقامتگاه پرنس «لیون‌اوم» را که ویت‌کنگ ها آنجا را بیک دژ مستحکم‌تبدیل کرده‌اند ازدست دشمن خارج کنند .

در نخستین ساعات نبرد به سربازان دولتی لائوس و تایلند بادشمن دستور داده شده بود که کاری کنند در جریان پیکار به شهر آسیبی وارد نشود ولی از دیشب این دستور لغو شده و سربازان لائوسی در نبرد بادشمن از توپهای ۵۷ میلی‌متری استفاده می‌کنند .

هواپیما های بمب‌افکن که تنها به بمباران حومه شهر بوسیله‌بمب های «ناپالم»اکتفاء می‌کردند‌اکنون مرکز «پاکسونگ» را هدف قرار میدهند. بااینحال تلاش آنهابرای اشغال شهر تاکنون بی‌نتیجه‌مانده.

امروز آتشبار های ضد هوائی ویتنام شمالی‌یک هواپیمای بمب‌افکن لائوس راسرنگون کردند . از آغاز نبرد تاکنون سه هلیکوپتر و یک هواپیمای اکتشافی امریکا دراین منطقه مورد اصابت گلوله آتشبارهای ضد هوائی کمونیستی قرار گرفته است .

« لوناخود» بتدریج از کار میافتد

مسکو - یونایتدپرس - « لوناخود » یک‌اتومبیل‌خودکار که ۱۰ ماه پیش در ۱۷ نوامبر سال ۱۹۷۰ بوسیله یکی از سفاین فضائی بدون سرنشین شوروی در کره ماه پیاده شده است ، آرام ، آرام ازکار میافتد .

خبرگزاری تاس اعلام کرد که علائم از کارافتادگی وضعف در « لوناخود»بوسیله‌دانشمندان شوروی مشاهده شده است .

طبق گزارش تاس علت‌ضعف واز کار افتادن تدریجی‌باطری یادستگاه گرم کننده « لوناخود» است . وضع جدید موجب‌شده است که درچه حرارت تدریجا در داخل « لوناخود» کاهش یابد و در نتیجه کار تجهیزات آن را دچار اختلال نماید .

« لوناخود - یک» در اصل قرار بود تنها سه ماه در کره ماه قابل استفاده باشد اما دانشمندان شوروی با بکار بستن شیوه خاصی برای تنظیم اوقات کار و بیکاری آن توانستند مدت پیش‌بینی شده قبلی را به ۱۰ ما برسانند .

اتومبیل خودکار شوروی در کره ماه به ۸ چرخ مجهز است و هریک از چرخها به تنهائی میتواند آن را بحرکت درآورد تاکنون ده‌کیلومتر و نیم در سطح ماه حرکت کرده است .

لوناخود از هنگامی که در سطح‌ماه پیاده‌شده تاکنون تنها درروزهای‌کرماه (هرروز برابر سه هفته در کره زمین) به کار پرداخته و در شبهای ماه که بنوبه خود برابر دوهفته زمین است در حال سکون و استراحت بسر برده است .

یکصد شرکت هواپیمائی در جنگ نرخ پرواز به قاره امریکا با هم رقابت می‌کنند

پرواز به آمریکا ارزان میشود

رم - رویتر - بدنبال تغییراتی که در نرخ های کرایه هواپیما در سطح بین‌المللی آن ایجاد شده است ، شرکت های هواپیمائی از روز گذشته تاکنون واکنش های متفاوتی نشان داده‌اند .

اتحادیه بین‌المللی حمل و نقل هوایی (یاتا) رسما چهارشنبه اعلام کرد که از آغاز فوریه سال ۱۹۷۲ (بهمن ۱۳۵۰) شرکت های هوائی عضو این اتحادیه‌آزادانه ومنفردا نرخهای خود را برای حمل بار و مسافر برفراز اقیانوس اطلس‌تعیین‌خواهند کرد ودیگر نرخ واحد بین‌المللی دراین‌مسیر وجود نخواهد داشت .

با این تصمیم یک جنگ رقابتی میان شرکت های‌هواپیمائی بزرگ در خواهد گرفت .

شرکت هواپیمائی آلمان باختری « لوفت‌هانزا » اعلام‌کرد، از تاریخ یاد شده نرخ بلیت دوسره توریستی خود را درمسیر « فرانکفورت - نیویورک » از ۵۳۶ دلار به ۴۲۰ دلارکاهش میدهد . این نخستین گلوله جنگ نرخهاست . برفراز اقیانوس اطلس بیش از صد شرکت هواپیمائی عضو « یاتا » پرواز می کنند که انتظار میرود اکثرا در این جنگ نرخها وارد شوند .

حتی گفته میشود نرخهای بلیت های دوسره گردشی ۱۵ روزه میان اروپا وآمریکا از ۲۷۰ دلار به ۲۱۰ دلار کاهش خواهد یافت .

مسئله آینده کرسی چین بحث داغ محافل سازمان ملل شد

امریکا اخراج تایوان را مانع میشود

واشنگتن - رویتر - بدستور وزارت‌امورخارجه‌آمریکادیپلمات های این کشور در سازمان ملل متحد فردا با نمایندگان کشور های مختلف‌تماس‌خواهند گرفت تا حمایت آنهارا از تلاشهائی که‌ایالات متحده برای جلوگیری از اخراج شدن چین ملی از ملل متحد بعمل می‌آورد جلب کنند.

سخنگوی‌وزارت امورخارجه آمریکا دیشب اظهار داشت که هرگاه مجمع‌عمومی‌در اجلاسیه آینده خود به نفع عضویت‌چین کمونیست در سازمان ملل رای دهد ممکن‌است‌لازم‌باشد کرسی چین ملی در شورای امنیت‌به رژیم پکن واگذار شود.

اما بهرحال هدف دولت‌آمریکا این است که از اخراج چین ملی از سازمان ملل متحد جلوگیری‌کند . سخنگوی‌وزارت خارجه امریکا اضافه کرد که جرج‌باش رئیس‌هئیت نمایندگی این کشوردرسازمان ملل‌متحد تنها ازمعدودی از نمایندگان کشور های‌خارجی برای‌شرکت در جلسه فردا دعوت کرده است .

سخنگوی آمریکائی اضافه کرد که این دولت پیش از مشورت های جرج باش با دیپلماتهای ممالک دوست - تصمیم نهائی خود را در این مورد که‌آیاباید به نفع‌واگذاری کرسی‌چین‌ملی درشورای‌امنیت به‌چین‌کمونیست رای‌دهدیا خیر اتخاذ نخواهد کرد.

جرج باش نماینده دائمی آمریکا در سازمان ملل متحد اعلام کرد که قصد دارد از تمام‌امکاناتی که دراختیار دارد برای جلوگیری از اخراج‌چین ملی از سازمان ملل تلاش‌کند.

نماینده آمریکا تائید کرد که بوی‌ماموریت داده شده است دولتهای دوست‌امریکارابپشتیبانی از قطعنامه‌ای که هدف آن جلوگیری از اخراج«چین ملی» از سازمان ملل متحد خواهد بود تشویق کند.

قرار است از طرف آمریکا و احتمالا باحمایت چندکشوردیگر به‌مجمع عمومی پیشنهاد شود چین‌کمونیست حق برخورداری از عضویت سازمان ملل متحد را خواهد داشت ، اما این امر لزوما به معنای طرد «چین ملی» از سازمان ملل نخواهد بود.

رئیس جمهوری ویتنام‌نامزد حزب دموکرات را به تماس باویت‌کنگ متهم کرد

سایگون - خبرگزاری فرانسه - سناتور مک‌گاورن نامزد ریاست جمهوری امریکا از حزب دموکرات امروز بشدت نسبت‌باتهاماتی که پرزیدنت « نایگوین وان تیو» رئیس جمهوری ویتنام جنوبی بوی وارد کرده بود اعتراض نمود و خواستار این‌شد که از او رسماپوزش بخواهند .

رئیس جمهوری ویت نام جنوبی « مک‌گاورن» را متهم کرده است که روز سه‌شنبه بطورغیرقانونی باجاسوسان ویت‌کنگ تماس گرفته است.

سناتور امریکائی گفت این‌اتهامات « وان‌تیو»توهین آور و دروغ محض است .

دیروزرئیس پلیس‌سایگون نیز دریک‌کنفرانس‌مطبوعاتی تاکیدکرد که مک‌گاورن‌عصر سه شنبه در یک کلیسای کاتولیک شهر سایگون با دانشجویان ویت‌کنگ ملاقات و گفتگو کرده است .

محافل سایگون میگویند مک‌گاورن برای مذاکره با شخصیتهای مذهبی ویت‌نام در باره مسئله‌اسیران‌سیاسی به این کلیسا رفته بود . در همین هنگام بود که جوانان ویت‌نام در جریان یک تظاهرات ضد امریکائی ساختمان کلیسا را باکوکتل مولوتف و قلوه سنگ مورد حمله قرار دادند . در این حادثه تظاهر کنندگان‌شیشه پنجره‌های کلیسا را خورد کرده چندین اتومبیل را آتش زدند . سرانجام مک گاورن با مداخله پلیس نظامی امریکا توانست از دست جوانان ضد امریکائی ویت‌نام نجات یابد . قرار است امروز نامزد حزب دموکرات در یک کنفرانس مطبوعاتی شرکت کند .

اولیای دانش‌آموزان عزیز توجه‌فرمائید

مغازه پیرایش

انواع لباس برنگهای مختلف از بهترین پارچه و کیف های مدرسه جهت دانش‌آموزان‌عزیز تهیه‌نموده است .

پیرایش-لاله‌زار

بهترین هدیه برای روز مبعث

نورخدادرغارحرا

شاهکار دکتر نصرت‌اله کاسمی
کتابخانه اقبال

چاپ چهارم

کتاب موفق گلها و گیاهان شفابخش

ترجمه و نگارش مهدی نراقی
بوسیله موسسه انتشارات امیرکبیر منتشر شد

قابل توجه تجار ـ موسسات ـ شرکتها

تعدادی حسابدار جوان و فعال بطور نیمه وقت آماده
اداره امور حسابداری وسازمان‌دادن بدفاتر وحسابها میباشند.
تلفن ۶۳۵۳۹۲ از ساعت ۱۶ الی ۲۰
آ ـ ۴۰۱۹۲ ۱ ـ ۶

منطق سناتور کندی ؟!

تغییر سیاسی

درحالیکه «سرآلیگ‌دوگلاس هیوم» وزیر خارجه بریتانیا در قاهره خواستار از سر گرفته شدن‌ماموریت گوناریارینگ‌برای فروهشتن بحران نگرانی‌زای خاورمیانه عربی است ،سناتور ادوارد کندی ـ علی‌الظاهر زیر تاثیر میهمان نوازی اسرائیلی ها ـ از تجدید تحویل جت‌های بمب‌افکن فانتوم دمی‌زند ،که ممکن است برای خود سناتور ونه‌برای‌دیگران ـ احتمالا منطقی جلوه کند .

سناتور کندی می‌پندارد که تحویل سلاحهای مخرب بیکی از طرفین مخاصمات خاورمیانه که در بیست و سه سال گذشته به دامن زدن دایره مناقشات‌عادت کرده‌است میتواند بسود و صلاح صلح، در این منطقه پر آشوب باشد. درصورتیکه ازسر گرفته شدن تحویل سلاحهای ویران ساز ، نه‌تنها بزیان صلح منطقه ،بلکه از زاویه حفظ تعادل قدرت ها، آنطور که لابد مدنظر سناتور استنیزکاری‌ازپیش‌نخواهد برد سناتورکندی‌نگران‌اسرائیل‌است. اما مگرنمیداند که این کشور فانتوم و سلاحهای حربی ، به اندازه‌ای دارد که بتواند از خویشتن در صورت ایجاب ضرورت دفاع کند . سناتور ماساچوست باید این واقعیت‌را آویزه گوش سازد که اسرائیل «بسیار نیرومند»وازخودمطمئن، رهبران‌این کشورادر اورشلیم مغرورتر از گذشته خواهد ساخت ، مغرور تا بدان پایه که آنان دیگر به هیچ بحث و گفتگوئی برای ایجاد صلح در خاورمیانه نرمش و انعطاف نشان ندهند .

پیشنهاد کندی در ایامی عنوان میشود که پرزیدنت نیکسون آخرین‌حربه فشارخود رابرروی اسرائیل بکار می‌بندد تا اینکشور را به موافقت در باره کانال سوئز وادار سازد . او درواه این هدف از تحویل سلاحهای مدرن و مخرب به یکسوی مناقشه خودداری می‌ورزدوچنین پیدا است که‌منابع تحویل اسلحه به‌آن سوی‌قضیه یعنی اعراب نیز ، در آستانه قطع کمکهای سلاحی خویش هستند .

در چنین اوضاع و احوالی است که ناگهان ندای کندی‌در تجدید تحویل سلاحهای فانتوم به‌اسرائیل در گوش می‌پیچد و انسان می‌پندارد که سناتور این حرفها را عنوان میکند تابرای خود در جامعه امریکا یک‌سند طرفدار اسرائیلی نیرومندی بیابد . جای تردید است که سناتور ماساچوست با عنوان کردن این‌چنین‌اظهاراتی اصولا بتواند محبوبیتی‌درجامعه امریکا بیابدوازسوئی‌از میزان‌محبوبیت کنونی خویش نکاهد .

چرا که امریکائیها اخیراسخت به‌تمایلات ضد جنگ گرویده‌اند واین تغییر حالت ژرف را برزیدنت نیکسون نیک درک کرده است .

سناتور کندی اینک درنظر جهانیان‌آخرین‌بازمانده‌مخاندانی است که چهره های‌درخشانی چون جان کندی و رابرت‌کندی را تحویل جامعه بشریت داده و بسود جامعه امریکا وشخص سناتور است که در اظهارات خود نسبت بیک کانون‌بحران و خطرجهانی با حزم واحتیاط بیشتری سخن براند و درازای رامیافتن به کاخ سفید ،جهان آشفته‌را آشفته‌تر از پیش‌نکند.

کودکستان مهرمادر

همه روزه صبحها از کودکان ۲ر۵ الی ۶ ساله نام نویسی میکند، کودکان در محیط مصفا و مشجر با انواع وسائل تفریحی‌وسمعی‌وبصری تحت نظر مربیان‌انگلیسی وفرانسه زبان بدون تماس با اطفال بزرگتر از خود با بهترین متد تعلیم و تربیت پرورش می‌یابند .

شمیران ـ پهلوی ـ خیابان پسیان ـ تلفن ۸۷۰۵۹۶

مجمع مطالعات وتحقیقات اسلامی

شبهای شنبه

تشکیل مجدد جلسات را (پس از رفع‌مانع) باطلاع میرساند وقت جلسات مانند گذشته از غروب جمعه بمدت ۲ ساعت‌برنامه پس ازنماز‌جماعت تعقیب درسها تفسیری در معارف وتحقیق علمی و عملی اسلام

آدرس - سه راه ژاله - کوی قائن - منزل حضرت ایت‌الله نوری

ششم ریاضی — ششم طبیعی

گروه فرهنگی وصال شیرازی — دبیرستان شماره ۱ پسران

با کادر زبده ثبت نام مینماید

ریاضیات - آقایان پاچناری - ملکی فرخپور فرهودی - ابوالحسنی .
طبیعی - امین میرهادی - دکتر صدر هاشمی
فیزیك‌ومکانیك - ابوالفضل‌ایازی - شریف‌شهروان
شیمی - کمالیان
زبان خارجه - بهادری - طباطبائی
ادبیات فارسی - حقیقت - توکلی
راهنمائی تحصیلی
زیر نظر: حبیب‌الله فرخپوراستاد دوره‌کارآموزی معلمان راهنمائی تحصیلی
نشانی: خیابان شهناز ایستگاه‌خرم تلفن ۳۱۸۲۹۱

دنیا پراز نابغه است

نبوغ‌دروجود همه کودکان هست . پرورش دادن این نبوغ و بوجود آوردن یك‌نابغه ازعهده هرکسی ساخته‌نیست. موسسه تربیتی آبتین محیط بسیار مناسبی برای پرورش و ظهوراین نوابغ‌فراهم ساخته است . تا فرصت باقی است استفاده فرمائید کودکان ۴ الی۷ سال را بدست ما بسپارید و فرد لایق‌و کار آمدی تحویل بگیرید

دبستان آبتین

خیابان‌ویلا ـ خیابان سپند شماره۵۴و۵۶
تلفن ۸۲۶۲۷۶

آگهی استخدام

شرکت سهامی آلومینیوم‌ایران برای اداره درمانگاه کارخانه خود در اراك احتیاج‌بیکنفر پرستار لیسانسیه دارد.داوطلبان‌میتوانندبرای‌کسب اطلاعات بیشتر به‌کارگزینی شرکت واقع در خیابان‌تخت‌جمشیدجنب‌هتل سینا شماره ۵۶ طبقه پنجم‌مراجعه نمایند.

فردوسی پاکزاد

نویسنده عباس شوقی

پژوهشی ژرف در آراء و عقاید و اندیشه‌ها و آمال و آرزوهای سراینده بی همتا و ایراندوست کم مانند ، فردوسی آزاده و راهنمائیهای بشر دوستانه او در راه کمال انسانی .
ناشر مطبوعاتی عطائی فروش انتشارات امیر کبیر و سایر همکاران ما در تهران و شهرستانها

سینما دنیا

امشب و هر شب نمایش میدهد
دوفیلم در یك شب با بلیط معمولی

ترکم مکن عشق من

سینما سکوپ- رنگی - باشرکت: کاترین اسپاك

در تعقیب فانتوماس

سینما سکوپ - رنگی - ژان‌ماره - میلان‌دومونژو
سانس ۹ صبح - ترکم مکن عشق من
سانس ۱۱ صبح - در تعقیب فانتوماس
سانس ۱ بعد از ظهر - ترکم مکن عشق من
سانس۳ بعدازظهر در تعقیب فانتوماس
سانس ۷ بعد از ظهر در تعقیب فانتوماس
سانس ۵ بعد از ظهر ترکم مکن عشق من
سانس ۹ بعد از ظهر - ترکم مکن عشق من

انواع کاغذدیواری ساخت اروپا قابل شستشو و معمولی مترمربع ۱۶ تا ۱۲۰ ریال

فردوسی مقابل بانك ملی
کوچه بلژیك ساختمان
مسعود تلفن ۳۱۲۸۰۳

انفجار مجدد تاپلاین

امان - خبرگزاری فرانسه - سخنگوی وزارت کشور اردن اعلام داشت خرابکاری در لوله نفتی شرکت « تاپلاین » توسط افرادی که از سوریه وارد این کشور شده‌اند صورت گرفته است .

دیشب دو انفجار شدید به‌لوله نفت تاپلاین در مرز سوریه و اردن در نزدیکی دهکده «الجمال» آسیب وارد آورد .

نخستین انفجار در ساعت‌یازده بعداز ظهرصورت گرفت‌ودومین انفجار نیمساعت‌بعدصورت گرفت و بدنبال آن آتش‌سوزی‌مدهشی ایجاد گردید . مسافرانی که از دمشق وارد بیروت شده‌اند میگویند شعله های آتش از فاصله بیست کیلو متری‌مرز سوریه قابل رویت بود .

سخنگوی شرکت تاپلاین در بیروت اظهار داشت براثر دو انفجار به لوله های نفت‌خسارات سنگینی وارد شده‌ودو کارشناس امریکائی و سعودی برای کمك به مرمت لوله ها به اردن‌اعزام شده‌اند .

ادوارد کندی در اسرائیل

سناتور ادوارد کندی که اینك از اسرائیل دیدن میکند، دیروز ضمن بازدیدازیک زایشگاه ویژه اعراب در «بقاع‌الغربیه» لوحه یادبودی از مقامات بهداری منطقه دریافت داشت.سناتور کندی برای بررسی امور بهداری و درمانی وارد اسرائیل شده واز مناطق عرب‌نشین اسرائیل نیز بازدید می کند. عکس سناتور دموکرات امریکائی را نشان میدهد که لوحه اهدائی رادر دست دارد. «عکس رادیوئی اطلاعات»

اسرائیل - آسوشیتد پرس - سناتور ادوارد کندی دیروز در میان مراقبت‌های‌سخت ماموران امنیتی ارتش اسرائیل وارد دهکده دوردست بقاع‌الغربیه شد .

وی که با یك هلیکوپتر نظامی به این دهکده رفته بود بعدا از یك زایشگاه و پرورشگاه کودکان دیدن کرد . وقتی اطرافیان‌سناتور کندی ازاقدامات احتیاطی شدید ماموران امنیتی اسرائیل اظهار تعجب کردند بطور خصوصی به آنها گفته شد که خاطره قتل دو تن از کندیها محرك اصلی اقدامات سختگیرانه برای حفظ جان سناتور بوده است .

ریشه‌های شورش آتیکا بررسی میشود

آتیکا - یونایتدپرس - نلسون راکفلر فرماندارنیویورك دستور داد در باره ریشه های عصیان اخیر زندانیان سیاه پوست در ندامتگاه ایالتی آتیکا تحقیقات دامنه‌داری انجام‌شود.

علاوه بر مطالعاتی که در سطح ایالتی صورت خواهد گرفت قرار است دولت فدرال آمریکا نیز مستقلا در همین زمینه تحقیقات دیگری بوسیله کارشناسان امورجزائی‌وقضائی خود در واشنگتن انجام دهد .

در اینجا گروه مستقلی که بخرج وزارت دادگستری‌آمریکا درباره شورش زندانیهای ایالات متحده مطالعاتی‌انجام داده است گزارش کار خود را منتشر کرد .

در این گزارش توصیه شده است که در مواردی‌مانندطغیان زندانیان آتیکا تضمین سلامت اجتماع باید بر سلامت‌گروگانها مقدم باشد . در شورش زندان آتیکا که چند روز پیش با مداخله ۱۷۰۰نفر از ماموران پلیس بشدت‌سرکوب‌شد و ده‌ها نفر در جریان آن به قتل رسیدند زندانیان‌شورشی‌عده‌ای از ماموران زندان را بعنوان گروگان اسیر کرده بودند .

شرکت سهامی پشمبافی کشمیر
تهیه و شما میتوانید
زیبائی - لطافت - دوام
فاستونی کشمیر را که با طرحهای جدید پائیزه و زمستانی بوسیله طراحان ایطالیائی کارخانه تهیه گردیده در فروشگاههای معتبر و نمایشگاههای کارخانه ملاحظه نمائید .
نمایشگاه
تهران - خیابان پهلوی نزدیک میدان ولیعهد جنب سینما امپایر
کرمانشاه - چهارراه کوروش (چهارراه اجاق)

اطلاعیه کفش وین
هموطن : کفش وین ساخت وطن است ؛ بیائید نام وین را بیك نام ایرانی تبدیل کنیم شما چه پیشنهاد میکنید ؟
به بهترین پیشنهادها جایزه میدهیم
پیشنهاد خودرا به فروشگاههای کفش وین تحویل یا به خیابان خیام ساختمان کفش وین ارسال فرمائید
کفش وین
اسب قهرمان جایزه اول کفش وین

اخبار کوتاه جهان

● نیویورك - مقامات چین کمونیست با از سرگرفته شدن‌ارتباط‌مستقیم‌رادیو تلفنی بین این کشور و آمریکا موافقت کردند . چنین ارتباطی از سال ۱۹۶۸ تاکنون بین دو کشور وجود نداشته است .

● لندن - پروفسور «جان لزموندبرنل» دانشمند بزرگ انگلیسی و برنده جایزه لنینی صلح بدنبال یک بیماری طولانی در لندن درگذشت .

وی که بهنگام مرگ ۷۰ سال داشت اولین دانشمندی بودکه درسال ۱۹۳۶ اشعه ایکس را برای بدست آوردن اطلاعاتی‌درباره‌ساختمان بلورهای پروتئین مورد استفاده قرار داد .

● سیدنی - به دانشجویان دختر و پسر دانشگاه سیدنی اجازه داده شد که در هرهفته یک روز باتفاق یکدیگر حمام‌سونا بگیرند !

یک مقام صلاحیتدار دانشگاه‌سیدنی در این باره اظهار داشت که اختلاف جنس دیگردلیلی برای جلوگیری از گرد آمدن دانشجویان دختر و پسر در حمام های سونا شمرده نمیشود .

● تل‌آویو - آباابان‌وزیرامور خارجه اسرائیل رهسپار نیویورک شد تا در راس هیئت نمایندگی‌کشورخود در اجلاسیه‌مجمع‌عمومی سازمان ملل‌متحد شرکت کند .

آباابان هنگام‌ترک‌تل‌آویو گفت حامل پیشنهاد تازه‌ای برای کمك به رفع کشمکش های خاورمیانه نیست .

● قاهره - محمود ریاض وزیر خارجه جمهوری عربی مصر روز سه‌شنبه در راس هیئت نمایندگی مصر برای شرکت در اجلاسیه مجمع عمومی ملل متحد رهسپار نیویورك میشود .

● ورونا - (ایتالیا) - پلیس ورونا با اجازه دادستان محلی فیلم انگلیسی «شیطانها» را توقیف‌کرد. دادستان ورونا نظر داده است که «شیطانها» یکی از ناهنجارترین نمونه های بدآموزی است .

● والتا (مالت) - رویتر - هواپیمای حامل سرآلک داگلاس هیوم وزیر امور خارجه‌انگلیس‌که‌از قاهره به رباط میرفت راهخود را بطرف جزیره مالت‌کج کرد تا یک روزنامه نگار بیمارانگلیسی را در والتا پیاده کند .

● قاهره - الاهرام چاپ‌مصر در شماره امروز خود نوشته است اسرائیل به اتیوپی‌پیشنهاد داده است موشک و قایق های‌گشتی وشبکه های راداری و افراد نظامی در اختیار این کشور قرار دهد .

بنا به‌گزارش روزنامه پیشنهاد توسط ژنرال حیم‌بالو فرمانده نیروهای مسلح اسرائیل که اخیرا از اتیوپی دیدن کرد به مقامات کشور اتیوپی تسلیم شده است .

● قاهره - رهبران مصر - سوریه ولیبی‌بعنوان‌اعضاء پرزیدیوم (هیئت رئیسه) فدراسیون جماهیر عرب روز ۲۶ سپتامبر درقاهره گرد خواهند آمد تا برای اولین‌بار پس‌از تشکیل فدراسیون مذکور به‌امور مشترک کشور رسیدگی کنند .

★ رانگون - در یکی ازدهکده های این کشور بیماری طاعون شیوع یافته وتا کنون یکنفر بر اثر این بیماری تلف شد و عده‌ای در بیمارستان بستری شده‌اند .

کنفرانس آشتی کنان جده آغاز بکار کرد

جده - خبرگزاری فرانسه. دیشب‌جلسه‌مقدماتی«کنفرانس آشتی » اردن وفلسطین در جده تشکیل شد . در این جلسه که سه ساعت طول کشید حسن‌صبری‌الخولی نماینده ویژه پرزیدنت سادات ، عمرسقاف وزیر خارجه عربستان و هیئت نمایندگی اردن بریاست ریاض مصلح شرکت داشتند .

عمرسقاف ضمن نطقی که در این جلسه ایراد کرد نقش مهمی را که اردن در مبارزه علیه دشمن (اسرائیل) ایفاء می کند تائید کرد و گفت عربستان با همه توانائی کوشش می کند که کنفرانس جده به نتیجه برسد .

صلاح مصلح نماینده اردن درپاسخ عمرسقاف ابراز سپاسگزاری از پادشاه عربستان سعودی گفت بنوبه خود کوشش خواهد کرد تا میانجیگری مصر و عربستان سعودی در راه رسیدن به هدف عالی با موفقیت روبرو شود . وی اضافه کرد که اردن نه تنها از میانجی‌گری در اختلافات با فلسطین استقبال می کند بلکه میخواهد در کنفرانس جده حسن‌نیت خود را ثابت کند . قرار است امروز یک جلسه دیگر با شرکت عمرسقاف ، صبری خولی و نمایندگان فلسطین در وزارت امور خارجه عربستان سعودی تشکیل شود .

پس‌ازپایان این جلسه ممکن است نمایندگان اردن و فلسطین با حضور عمرسقاف‌وصبری‌خولی در یک جلسه مشترک شرکت‌کنند .

درعین‌حال ملک‌حسین پادشاه اردن اعلام کرد که با استقرار نیروی هیچیک از کشور های عرب در خاک اردن موافقت نخواهد کرد . مگر در صورتیکه نیرو های مذکور تحت‌فرماندهی افسران اردنی قرار داشته باشند و جزئی از نیروهای مسلح اردن بشمار روند .

ناظران سیاسی عقیده دارند که اظهارات ملک‌حسین منعکس کننده روش نمایندگان اردن در کنفرانس آشتی‌کنان جده است .

تظاهرات برعلیه ساختمان فرودگاه بین‌المللی توکیو

* مردم‌یك شهر ژاپن ،دولت را به زمین خواری متهم کردند

ناریتا (ژاپن)-رویتر -هزاران نفر ازمردم شهر ژاپنی ناریتا که‌برای جلوگیری از ساختمان دومین‌فرودگاه بین‌المللی این کشور تظاهراتی بر پا کرده‌بودند با ۵هزارنفر از ماموران پلیس گلاویز شدندو یکی از آنها را به‌ضرب‌چماق کشتند.

پلیس مذکور که‌درگرماگرم درگیری مضروب شده بود به بیمارستان منتقل شداماپیش از آنکه پزشکان فرصتی برای نجاتش پیدا کنند درگذشت . دراین کشمکش سه نفردیگر از ماموران پلیس زخمی‌شدند.

تظاهر کنندگان که صد ها نفر از آنها کلاه‌خود های آهنی برسر داشتندتاسیسات‌فرودگاه درحال ساختمان ناریتا رامورد حمله قرار دادند و در یك‌مورد باایجادآتش سوزی‌سعی کردند از فعالیت کارگران جلوگیری کنند.

محرك تظاهرات چنانکه درسه سال اخیر دیده شده است نارضائی تظاهر کنندگان از تصرف اراضی پیش‌بینی شده برای‌دومین فرودگاه بین‌المللی ژاپن‌بود . تظاهر کنندگان با استفاده از بمب های خانگی و آتش‌زا یك‌اتومبیل پلیس را سوزاندند وعلاوه بر این یك کلبه کارگری را در محوطه فرودگاه به‌آتش کشیدند.

فرودگاه ناریتا قرار است در محلی که ۶۰ کیلومتر از طرف شرق‌باتوکیو فاصله داردساخته شود . عده نامعلومی ازتظاهر کنندگان بازداشت شدند .

برنامه آینده‌سینما

آتلانتیک
جرج سی اسکات
برنده جایزه اسکار ۱۹۷۰
سوزانایورك درفیلمی
بکارگردانی : دلبرت مان
جین ایر
رنگی - ایستمن کالر

اقتباس ازشاهکار فراموش‌نشدنی «شارلوت‌برونته»
با شرکت
ایان بانن و... جك‌هاکینز

بزرگترین سفارت چین در اروپای غربی در وین تاسیس میشود

وین - یونایتدپرس - اولین سفیر چین کمونیست در کشور اروپائی بیطرف اطریش دیشب استوارنامه های خود را تقدیم کرد . دروین شایع است که سفارت چین‌کمونیست در اطریش راه را برای برقراری روابط سیاسی بین پکن و آلمان غربی نیز هموار خواهد کرد .

« وانگ‌یوئه‌یی » اولین سفیری که از ۵۷ سال پیش تاکنون از کشور چین به وین فرستاده شده است به محض پیداکردن محل مناسبی برای مستقر کردن سفارت چین کمونیست کار خود را در اطریش آغاز خواهد کرد . اطلاعاتی که قبلا بدست آمده نشان میدهد که سفارت چین‌کمونیست در اطریش با ۳۰ تا ۴۰ دیپلمات وحداقل ۲۰۰ کارمند ازلحاظ پرسنل بزرگترین سفارت رژیم پکن در اروپای غربی بشمار خواهد رفت .

دیپلماتها ونمایندگان چین‌کمونیست از ماه گذشته تاکنون در جستجوی ویلائی در وین هستند که طبق اظهارخودشان باید حداقل ۶۰ اطاق داشته‌باشد و گنجایش آن برای ۴۰۰نفر کفایت کند .

انگلیس برای تجدید مأموریت یارینگ کوشش میکند

قاهره - خبرگزاری فرانسه - سرالك دوگلاس هیوم وزیر خارجه انگلیس پس از پایان سفر رسمی خود در جمهوری عربی مصر قاهره را بسوی‌رباط ترك گفت.

وی در یك کنفرانس‌مطبوعاتی قبل از عزیمت گفت انگلیس‌در تماس های آینده در نیویورك کوشش خواهد کرد تا زمینه را برای ادامه ماموریت گونار - یارینك فراهم کند .

هیوم گفت اگر ما به نحوی با هم در صدد جستجوی یك راه حل مشترك برای مشکل‌خاور- میانه برآئیم‌باحتمال‌زیادسرانجام موفق خواهیم شد .

هیوم افزود ، امیدواریم که اسرائیل این مطلب را دریابد که ما در عین حال برای حفظ امنیت آن کشورواعراب تلاش می کنیم .

هیوم در مصاحبه خودفاش کرد که انگلیس پنج میلیون لیره انگلیسی به مصر وام داده‌است که درمدت‌پنج‌سال از قرارسالی یك میلیون پرداخت خواهدشد. وزیر خارجه انگلیس در پایان گفت که بعقیده دولت بریتانیا قطعنامه های شورای امنیت بهترین وسیله حل اختلافات اعراب و اسرائیل بشمارمیرود.

حراج درایران تزتین
کاغذ دیواری هانزاساخت آلمان و انگلستان مترمربع ۱۰ و۲۰ و۵۰ ریال‌صد در صدقابل‌شستشو ۷۷۲۹۱۳

تلویزیون بلر
جام جهان نما
مجهز به ماسك مخصوص که چشم‌ها را خسته نمیکند

تلویزیون انگلیسی پای
PYE
تنها تلویزیون ۱۷ لامپ در ایران

دستگاه تصفیه استخر - پمپ کلرزنی آب
در موقع خرید بنفع شماست که برای اطمینان از مرغوبیت و استفاده از تخفیف تجارتی دست اول و استفاده از شرایط اقساطی بسیار مناسب با ما تماس حاصل فرمائید .
شرکت باندور ۸۲۷۲۷۴ - ۸۳۸۱۹۲- ۸۳۸۱۹۱
آ-۴۱۰۲۲

حراج
در بوتیك الگانت ۲۷
خیابان رشت تلفن ۴۴۸۰۳

فقط ۶ روزفرصت دارید
عجله کُنید !
DISTRIBUTORS COOP. CREDIT BANK
برای شرکت درقرعه‌کشی
۸ میلیون تومان
جوایزامسال
بانك اعتبارات تعاونی توزیع
۴۵ بورس تحصیلی قابل واگذاری
۱۵ وام خانه ده ساله بدون بهره
۹ میلیون ریال جوایزنقدی
فقط تاپایان شهریورماه فرصت دارید
۵۰۰۲۴

گاراژهای مسافربری به فرح آباد منتقل میشوند

براساس طرحی که بوسیله اداره راهنمائی و رانندگی و شهرداری تهران در دست‌تهیه است،کلیه گاراژ های‌مسافربری به‌فرح‌آبادخزانه منتقل میشوند.
این طرح برای کاهش بار ترافیك تهران در خیابان های مرکزی که‌توقفگاه های اتوبوس در آنها زیاد است و تجمع مسافران موجب بند آمدن راه عبور وسائط نقلیه میشود اجرا میشود .

طبق گزارش خبرنگار اطلاعات به دنبال اجرای طرح ویژه ترافیك تهران و قانون تشدید جرائم رانندگی برای‌سبك شدن بار ترافیك‌تهران اداره‌راهنمائی و رانندگی متوجه شد که اتوبوس های‌مسافربری‌درخیابان های‌مرکزی‌شهرموجب راه‌بندان میشوند .

این اتوبوس ها هنگام ورود به گاراژ و خروج از آن برای مدتی ترافیك یك خیابان را قطع میکنند .

اداره راهنمائی و رانندگی به دنبال مطالعاتی که‌انجام داده است باین نتیجه رسیدکه انتقال گاراژ ها به محلی باز و خارج ازمحدوده‌خیابان های‌پررفت‌وآمد مرکزی تهران به حل مشکل ترافیك شهرکمك‌زیادی خواهد کرد . در این مورد باشهرداری تهران گفتگو شد و برای پیدا کردن محلی که بتوان اتوبوس های‌مسافربری‌را درآنجامتمرکز کرد مطالعاتی انجام گرفت .

پس از انجام‌مطالعه مقدماتی گودهای خزانه‌فرح‌آباد بهترین جا برای تمرکز گاراژ های مسافربری تشخیص داده شد و اکنون طرح انتقال گاراژهای مسافربری به خزانه فرح‌آباد آخرین مراحل خود را طی می کند .

خبرنگار اطلاعات مینویسداز یك سال پیش‌طرح‌های مختلفی برای منتقل کردن گاراژ های مسافربری به یك محل معین تهیه شده است .

ابتدا قراربوددر «درخونگاه» یك ایستگاه‌بزرك‌اتوبوس ایجاد شود و اتوبوس های مسافربری در آن نقطه متمرکز شوند ولی مقامات مسئول به مناسبت‌این که این طرح کمکی‌به‌حل مشکل ترافیك تهران نمیکرد ازاجرای آن منصرف شدند .

دومین طرح ،متمرکز کردن گاراژ ها در «فورخانه» بود . این طرح نیزبه‌خاطر مشکلاتی که درامر ترافیك‌تهران بوجود می آورد با شکست روبرو شد.

تمرکز گاراژ ها در محل تشکیلات فعلی ژاندارمری کل کشور در خیابان مولوی و شاهپور نیز از جمله طرح های پیشنهاداتی بود که بازهم مورد موافقت قرار نگرفت .

بدنبال مشکلاتی که سه‌طرح اولیه داشتندمسئولان امرمتوجه شدند که «فرح‌آباد خزانه» می تواند جای مناسبی برای‌تمرکز گاراژ های مسافربری باشد .

در مطالعاتی که بر روی‌اراضی فرح‌آباد خزانه صورت گرفت کارشناسان امر متوجه شدندکه این ناحیه از قسمت جنوبی به اتوبان جنوبی تهران ارتباط پیدا میکند و باعث کندی یاقطع ترافیك تهران نمی شود.

نمایندگان دوشرکت بزرگ توریستی اروپا :

اصفهان جاذبه جلب توریست بیشتری دارد

نمایندگان دو شرکت بزرگ توریستی اروپا آمادگی خود را برای اعزام توریست به ایران‌اعلام کردند .

این دو شرکت « ایرتور » آلمان واستارتور، اسکاندیناوی میباشند که نمایندگان آن از ده روز پیش امکانات جلب توریست را به ایران مورد بررسی قرار داده‌اند .

نمایندگان این دو شرکت دیروز با آژانسهای توریستی ایـران‌نیز تبادل‌نظر کردند و همچنین‌نظرات خود را در مورد کشورو‌امکانات جلب توریست آن در اختیار خبرنگاران گذاردند .

نمایندگان موسسات توریستی دیروز اعلام کردند که جاذبه های جهانگردی ایران برای جلب توریستهای خارجی بسیارعالیست ومخصوصا اصفهان‌درآینده‌نزدیک خواهد توانست عده زیادی از توریستهای اروپائی و آمریکائی‌را به ایران جلب کند .

نمایندگان شرکت همچنین‌گفتند که در سال آینده در نشریات مخصوص خود صفحاتی را به ایران اختصاص خواهند داد و ایران را به‌توریستها معرفی‌میکنند.

نمایندگان شرکت دیروزهمچنین اقدامات سازمان جلب سیاحان را در جلب توریستهای خارجی به ایران مورد ستایش قرار دادند .

با اقداماتی که از طرف‌شرکتهای توریستی آلمان‌واسکاندیناوی‌انجام خواهد شد مقامات سازمان جلب سیاحان امید دارند که در سالهای آینده توریستهای‌زیادی از این دو نقطه به کشورما وارد شوند .

بموجب گزارش صندوق توسعه کشاورزی‌ایران

سرمایه‌گذاری در طرحهای کشاورزی افزایش یافت

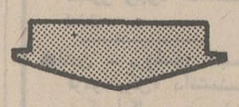

درسومین سال اجرای‌برنامه عمرانی چهارم کشور رونق اقتصادی همچنان ادامه یافت و تولید ناخالص ملی از ۹٫٤ درصد هدف پیش‌بینی شده در برنامه فراتر رفت .

این مطلب درگزارش فعالیت یکساله‌صندوق توسعه کشاورزی ایران منعکس شده و براساس این گزارش در سال گذشته فعالیت صندوق‌توسعه کشاورزی ایران برای سرمایه گذاری در طرحهای کشاورزی از طریق مشارکت و اعطای وام گسترش قابل ملاحظه یافته است .

صندوق توسعه کشاورزی اعلام کرد نسبت به اعتبارات طرح هائی‌که درشهرستان ها بموقع اجرا درآمده‌است توجه‌بیشتری بعمل آمده بنابراین از تمرکز سرمایه گذاری در تهران‌کاسته شده است .

خبرنگار ما اضافه میکند که باتوجه به گزارش‌سومین سال فعالیت صندوق کشاورزی‌سرمایه گذاری درطرحهائی که باکمك این صندوق اجراء شده است ۵ درصد کل سرمایه گذاری‌را طرحهای کشاورزی تشکیل‌میدهد.

همچنین صندوق اعلام کرد که‌برای تعمیم فعالیت و توسعه کشاورزی‌وامکان استفاده گروه بیشتری از کشاورزان از این تسهیلات،میزان وام پرداختی از طرف صندوق بهرمتقاضی‌از ۵ میلیون‌ریال به ۲ ونیم میلیون ریال تقلیل داده شده است.

بموجب آمار منتشره درسال گذشته ۹٤ فقره درخواست وام به‌صندوق تسلیم شده که نسبت بسال قبل ٦٨ درصد افزایش نشان میدهد .

مجموع سرمایه گذاری‌طرح های کشاورزی که باسرمایه گذاری صندوق تصویب شده‌در حدود ۲ میلیارد ریال است که از این رقم ۸۹۹ میلیون ریال آن توسط صندوق توسعه کشاورزی ایران تامین گردیده است .

درجمع سرمایه گذاری‌صندوق مبلغ۹٤ میلیون بصورت‌مشارکت و ۸۰۵ میلیون ریال نیزبصورت وام بوده است .

باتوجه به ارقام ذکر شده صندوق توسعه‌کشاورزی ایران درسال مالی ٤۹ نسبت بسال قبل ۷۹ درصد برمیزان وام و مشارکت خود را درامرطرح های کشاورزی افزوده است .

این گزارش حاکیست که فعالیت‌و رشد کشاورزی ایران طی‌سال‌مورد گزارش از سرعت قابل توجهی برخوردار بوده و آهنگ رشد کشاورزی در سال جاری نیز ادامه دارد .

هیئت اقتصادی و صنعتی ایران شنبه بشوروی میرود

یک هیئت ۱۷ نفری اقتصادی و صنعتی بریاست آقای فرخ نجم‌آبادی معاون کل وزارت اقتصاد وعضویت آقایان پاکدامن معاون وزارت آبادانی و مسکن ، حکیمی معاون وزارت دارائی و مدیرعامل سازمان بنادروکشتیرانی وگروهی از کارشناسان‌ارشد وزارتخانه‌هاو سازمان های مختلف دولتی روز شنبه (پس‌فردا) به شوروی‌عزیمت خواهند کرد .

این هیئت در مدت توقف خود درشوروی از واحد های بزرگ صنعتی و تولیدی این کشور ،از جمله کارخانجات ذوب فلزات اصلی ، تاسیسات بندری ورشته های دیگر دیدن خواهد کرد و زمینه امکان خرید ، ماشین آلات صنعتی و همچنین توسعه روابط اقتصادی و فنی میان دو کشورو ایجاد همکاری در زمینه های صنعتی وامورمربوط بهخانه‌سازی، بررسیهاومذاکرات لازم رابامقامات دولت شوروی انجام خواهد داد .

سفر هیئت اعزامی که بدعوت رسمی دولت شوروی صورت می‌گیرد ، ۱۲ روز طول خواهدکشید وطی این مدت اعضای هیئت از شهر های مختلف شوروی منجمله تاشکند ، لنینگراد و کیف بازدید خواهند کرد .

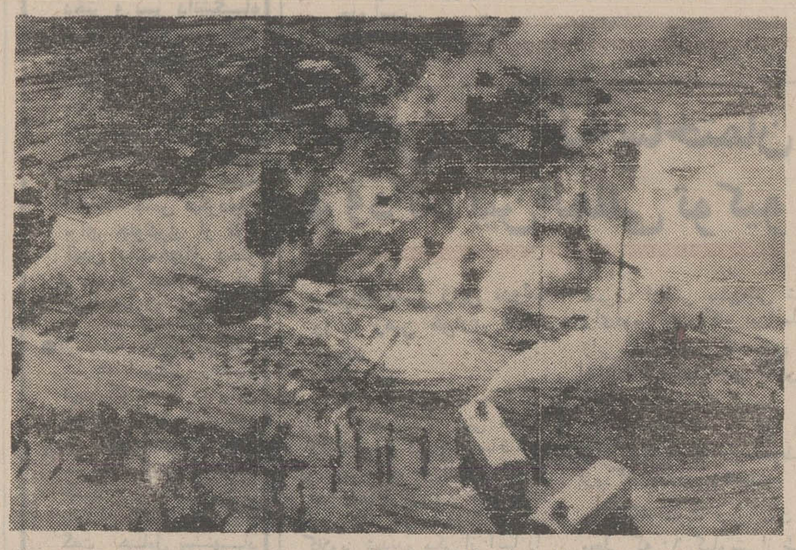

برای مقابله با شورش مردم«ناریتا» که مناطقی از فرودگاه جدیدبین‌المللی ژاپن را در نزدیکی توکیوسنگر حملات خود علیه پلیس قرار داده بودند ، هزاران تن از افراد پلیس ژاپن دیروز به این سنگرها یورش بردند . در عکس ستون دود غلیظ ازکاربزار برخورد‌افراد پلیس با مردم‌شهر بلند است . آخرین گزارش رسیده حاکیست که تاکنون سه تن از افراد پلیس حین زدوخورد کشته ودهها تن زخمی شده‌اند اغتشاش برسرساختمان فرودگاه‌جدیدبین‌المللی در «ناریتا» پدید آمده است . «عکس‌رادیوئی اطلاعات»

تلفات انفجار سایگون افزایش یافت

آخرین گزارش رسیده از انفجار بمب دربار سایگون حاکیست که تعدادکشته شدگان حادثه به ۱۵ تن رسید که از جمله‌کشته شدگان یک‌امریکائی است . با درنظرگرفتن وخامت حال مجروحین حادثه انفجار، ممکن است تعداد کشته شدگان افزایش یابد .

اینک دهها تن مجروح که حال چند تن آنها بشدت وخیم است در بیمارستانهای سایگون تحت معالجه قرار دارند .

یك نشریه آمریکائی مینویسد :

تنوروی در صدد بهبود روابط خود با اسرائیل است

نیویورك - آسوشیتدپرس - بهبود نسبی روابط شوروی و اسرائیل نشان میدهد که اسرائیل ممکن است در آینده دیگر آن نگرانی سابق را از گسترش نفوذ شوروی‌در خاورمیانه نداشته‌باشد.

نشریه موسوم‌به « آمریکا » ، در آخرین شماره خود تحت عنوان نرمش اخیر در روابط شوروی واسرائیل » می نویسد: ساده‌ترین تئوری در زمینه بهبود روابط شوروی‌واسرائیل‌اینست که‌شوروی برای مقابله بانفوذ مجدد امریکادر جهان عرب ، به اسرائیل نزدیک میشود و باصطلاح میکوشد به اقدام مشابه دست بزند.

«امریکا» نوشته است : نگرانی شوروی از نفوذ مجدد امریکا در جهان عرب بخصوص پس ازسفر اخیر ویلیام راجرز وزیر امور خارجه امریکا به مصر افزایش یافته است.

دنباله اخبار خارجه

یك روزنامه بیروتی نوشت :

ارتش مصر بنفع القذافی درلیبی مداخله میکند

بیروت - آسوشیتدپرس - منابع عربی بیروت‌امروز از قول‌برزیدنت سادات گفتند که مصر سربازان خود را برای دفاع از رژیم قذافی به لیبی خواهد فرستاد لیکن در سوریه مداخله‌ای نخواهد کرد . سه کشور مصر ، لیبی . سوریه اخیرا در فدراسیون جماهیر عرب بیکدیگر پیوسته‌اند.

النهار روزنامه مستقل چاپ‌بیروت نیز در این زمینه به بحث پرداخته ونوشته است : سادات این اطمینان را چند روز قبل ازکشف توطئه علیه رژیم خود ، به احمد کامل رئیس سابق سازمان‌اطلاعاتی مصر داد . کامل و ۹۰ تن دیگر اینک به اتهام توطئه علیه رژیم مصر تحت محاکمه قرار دارند .

النهار نوشته است : اظهارات سادات نسبت به دفاع از رژیم القذافی علیه کودتا ، اخیرا در شهادت های کامل دردادگاه‌عنوان شد.دادستان از این شهادت در محاکمات استناد جست . با اینکه النهار متن شهادت‌نامه کامل را چاپ کرده لیکن تاکنون مقامات مصری از تائید یا تکذیب آن خودداری کرده‌اند .

بنا به گزارش روزنامه بیروتی کامل در آخرین جلسه دادگاه گفته است که یک روزبیش از عقیم‌شدن‌توطئه او با سادات‌ملاقات کرده و بوی گفته است ارتش از ماده منشور فدراسیون که لزوم مداخله ارتش مصر را در سوریه ولیبی در صورت کودتا در این دوکشور ملزم میدارد ، ناراضی است و اینکه افسران ارتش در شگفت‌اند که چگونه میتوانند در صورت کودتا از طرف « ناصریست»ها در سوریه ولیبی بروی آنها اسلحه بکشند .

کامل گفت لیکن برزیدنت سادات در جواب من گفت طبق مفاد فدراسیون ارتش مصر باید برای حفظ رژیم قذافی مداخله کندلیکن در مورد سوریه اقدام مشابهی بعمل نخواهدآورد .

زلزله درشیراز

★ شیراز : دیشب زلزله شدیدی شهر شیراز و نواحی اطراف را تکان داد . زمین لرزه درشیراز ساعت ۲۰ و۵٦ دقیقه و ٤۱ ثانیه دریکصد و بیست کیلومتری شرق این‌شهر حادث شد و کانون آن در فرودگاه‌شیراز واطراف دریاچه «بختگان» بود .

زمین لرزه درفرودگاه وروستا های کمال‌آباد و محمد آباد شیراز شدیدتر از سایر نقاط شیراز احساس‌شد. هنوزاز خساراتو تلفات احتمالی این زمین لرزه اطلاعی بدست نرسیده است.

در سه ماهه اول امسال

۴۰۰هزار معامله‌در دفاتر اسناد رسمی ثبت شد

بیش از ۴۰۰هزار معامله طی سه ماهه اول امسال در دفاتر اسناد رسمی کشور ثبت شده که نسبت به رقم مشابه سال گذشته ۱٫۲در صدافزایش دارد .قسمت عمده‌این‌معاملات‌مربوط به‌تهران است‌و تهران‌با بیش از ۳٤ در صد از جمع‌معاملات مقام‌اول را در طی‌این مدت داشته‌است ۳٤در صد از معاملات مربوط به‌شهر های بزرك کشوروبقیه مربوط به سایرنقاط کشوراست.

در همین مدت میانگین ساده حقوق دولتی دریافت شده برای هر معامله ٤۲۷ ریال بود که نسبت بسه ماهه اول سال گذشته ۱۳٫۹در صدافزایش نشان‌می دهد.

بموجب یك گزارش که‌برای محافل بانکی تهیه شده است طی‌این مدت پرونده های‌اجرائی تشکیل شده ، ۱۳در صدنسبت بدوره مشابه سال قبل افزایش داشت. در سه ماهه اول سال جاری تعداد پرونده های اجرائی مختومه یکدهم در صد ، مبلغ نیم عشر دریافتی ۳٫۱ در صد افزایش نشان میدهند . درسه ماهه اول امسال تعدادمعاملات قطعی ۱۲٫٦در صد ، تعداد معاملات شرطی ۱۰٫۵در صد، تعداد معاملات اجاری ۱٤٫۲در صد نسبت به دوره مشابه سال گذشته افزایش نشان میدهد ولی طی همین مدت معاملات‌ذه‌ای ۲٫۱در صدنسبت به سه ماهه اول سال ٤۹ کاهش داشته است.

حقوق‌دولتی

درسه‌ماهه اول‌سال‌جاری حقوق دولتی‌دریافت شده ، ۲۲در صد نسبت بسه ماهه اول سال ٤۹ افزایش داشت در همین مدت تعداد‌پرونده های‌اجرائی‌تشکیل شده (برای عدم انجام تعهد) در مقایسه باسه ماهه اول سال قبل ۱۳در صد افزایش داشتو نسبت پرونده های اجرائی تشکیل شده به معاملات ثبت شده در تهران ۳٫۲در صد در شهر های بزرك ٦در صد در سایرنقاط کشور ۱۱٫۱ در صد بوده است باید توجه داشت معاملاتی که در دفاتر اسناد رسمی ثبت‌میشود ،معرف‌قسمتی ازفعالیت‌های‌اقتصادی‌جامعه‌است و تعداد وارزش معاملات را می توان یکی ازشاخص‌های اقتصادی بشمارآورد.

تزئین میدان بولوار پایان یافت.این‌میدان بطرز زیبائی آذین بندی شده‌است. برای تزئین میدان بولوار از تابلو های‌سبک مینیاتور و اشکال‌تمدن‌وعظاهر ایران باستان استفاده شده و تابلو های نصب شده در میدان پس از روشنائی زیبائی باین ناحیه‌تهران‌خواهد بخشید.

مدارس راهنمائی تحصیلی

روز ۲۸ شهریور گشایش می‌یابند

*** در تهران‌چندمدرسه نمونه راهنمائی تحصیلی دایر شده است**

مدارس راهنمائی که براساس نظام جدید آموزشی از امسال درنقاط مختلف کشور تاسیس خواهد شد ازروز ۲۸ شهریور کار خود را آغاز خواهند کرد در حدود ۳۲۰ هزار دانش‌آموز بطور رسمی از اول مهر ماه‌در شهرها و بخش‌ها و بعضی از روستاهای کشور مشغول تحصیل خواهند شد .

علت اینکه مدارس راهنمائی تحصیلی زودتر از مدارس دیگر گشایش می‌یابد اینست که دانش آموزان باطرز کاراین مدارس که‌باید معلم مخصوص وکارگاه مجهز داشته باشند آشنا شوند.

چاپ کتاب

چاپ کتابهای دوره راهنمائی تحصیلی باتمام رسیده است و دانش آموزان می‌توانند به‌مراکز فروش کتاب مراجعه نمایند . مطالب کتابها براساس نظام‌جدید تهیه و ۳۲۹ ریال قیمت‌گذاری شده است. علاوه‌بر کتاب‌های درسی کتابهای راهنمائی معلم نیز بچاپ رسیده است که‌بطور رایگان دراختیار معلمین ریاضی علوم، و ادبیات این مدارس قرار خواهد گرفت .

مدارس نمونه

چند مدرسه راهنمائی تحصیلی در نواحی مختلف تهران به عنوان مدارس نمونه انتخاب‌شده است که اسامی این مدارس امروز از طرف مقامات‌آموزش و پرورش بشرح زیر اعلام شد:

مدرسه کورش کبیر در ناحیه ۱٤ مجاور دبستان فردوسی پسران در تخت جمشید، مدرسه زاهدی در ناحیه٦، مدرسه جدیدی درناحیه انتهای‌سلیمانیه، فیروزکوهی دختران درناحیه۲ موسسات‌آموزشی فرخ‌دریاچچی آباد، دبستان فیروز در خیابان خورشید رباط کریم .

٤۸درصد تجدیدیهای ششم متوسطه قبول شدند

٤۸درصد از شرکت کنندگان در امتحانات نهـائی ششم متوسطه‌در امتحانات‌شهریور ماه قبول شدند .

در امتحانات تجدیدی ششم متوسطه تهران ۲۱ هزارنفر شرکت کردند .

براساس آئین‌نامه جدید، آندسته از شرکت کنندگانی که معدل ۱۰ داشتند ولی‌در یک درس نمره کمتر از ۷ بدست آورده‌اند قبول‌شناخته شدند ضمنا شرکت کنندگانی که معدل آنان به ۱۲ رسیده بود واز دو درس نمره کمتر از ۷ گرفته بودند قبول‌شدند

در امتحانات شهریور ماه امسال نمرات کم داوطلبان‌که در خرداد بدست آورده‌اند بحساب نیامده‌است ودرعوض نمرات شهریور ماه آنان به جای نمرات خردادماه‌گذشته شده است .

طبق پیش‌بینی مرکز هواشناسی بین‌المللی

امسال زمستان سختی درپیش خواهد بود

امسال زمستان سختی در پیش خواهدبود وبخلاف‌سال گذشته مراکز هواشناسی جهان سال‌پر باران و سختی راابرای ایران پیش‌بینی میکنند . در مدت دو سال گذشته میزان نزولات آسمانی در فلات ایران فوق ـ العاده ناچیز بوده‌واکنون در بخش عظیمی از کشور ماوکوه هاوذشت ها بیابان ها خشك و چشمه هاکم آب شده‌است .

فعالیت‌سیستم های هوادر سال جاری وامکان باریدن برف و باران های موسمی در ایران موردمطالعه گروه هوا شناسان ایران‌نیز قرار گرفته‌و کار ـ شناسان در اینکه پیش‌بینی مراکز هواشناسی جهان‌درمورد منطقه شرق‌میانه تحقق خواهد یافت‌ودراین منطقه بارندگی شدیدی میشود اظهار خوش ـ بینی میکنند.

مراکز هواشناسی جهان اظهار نظر کرده‌اند که حرکت‌سیستم های هوا از هم اکنون دراروپا شروع‌شده‌و در بخش وسیعی از این‌قاره از مدت یکماه‌پیش بارندگی‌شروع شده‌است .

مراکز هواشناسی جهان نظر داده‌اند که از آبانماه امسال سیستم های‌هوادرجهت مدیترانه شرقی‌وفلات ایران به حرکت درآمده و منطقه خشك‌این فلات راسیراب خواهدکرد .

کارشناسان‌ایرانی‌هواشناسی امروز دراین مورد به خبرنگار اطلاعات اظهار داشتند که در موردوضع شمال مشغول جمع‌آوری ارقام‌واطلاعات هستند وتا چندی دیگر وضع هوای‌زمستان رابپیش‌بینی خواهندکرد .وآنرا برای اطلاع عموم اعلام‌میدارند دراین مورد امروز خبرنگار اطلاعات با راهداروزارت راه که در گردنه بشم و کوهستانهای فیروزکوه خدمت میکندتماس گرفت .این مرد همه ساله‌وضع هوای‌زمستان را بادقت‌نظر گرفتن تلاش موشهای صحرائی بطور ماهیانه‌پیش‌بینی‌مینماید وتابحال غیر ازیك مورد اشتباه نداشته است .

راهداروزارت راه گفت:امسال موشهای صحرائی تلاش بی سابقه‌ای را برای جمع آوری آذوقه ازخودنشان میدهند و هر موشی مقادیرزیادی علوفه ودانه بصورت پشته دراطراف لانـه خودگرد آورده‌است . راهدار گفت:این کارنشانه‌سختی‌زمستانی است که در پیش‌داریم . چه‌هر سالی که زمستان سختی درراه باشد، موش ها از تابستان‌برای ذخیره آذوقه موردنیازخودتلاش بیشتری می کنند.

کمیسیونهای مالیاتی دوسره‌شد

***نمایندگان اداره وصول در حوزه‌های مالیاتی مستقر شدند**

برای سهولت کار مودیان مالیاتی در پرداخت مالیات های قطعی نمایندگانی از طرف اداره وصول مالیاتها در حوزه های مالیاتی برای سرعت کار و تسهیل وصول مالیات مستقر شده‌اند .

همچنین بمنظور تسریع و رسیدگی به اعتراض مودیان مالیاتی تصمیم گرفته شد که از این پس کمیسیون های مالیاتی دوسره صبح و عصر تشکیل یابد .

همچنین به کمیسیون های مالیاتی دستور داده شد که ضمن رعایت قانون در رسیدگی به اعتراض مودیان مالیاتی سرعت عمل بیشتری بخرج دهند .

هم اکنون در تهران روزانه حدود۵۰ کمیسیون مالیاتی صبح و عصر تشکیل میگردد و به امور مودیان مالیاتی رسیدگی میشود .

با توجه بانتشار و تصویب ضرائب مالیاتی سال جـاری عملکرد سال (۱۳٤۹) حجم کار کمیسیون های مالیاتی هر روز اضافه‌میشود . وزارت دارائی معتقد است دو سره کردن کار کمیسیون های مالیاتی تراکم را کاهش خواهد داد و تسریع‌لازم در مختومه کردن پرونده بعمل خواهد آمد .

سریال تازه تلویزیون

سریال«خانه قمر خانم»تلویزیون ملی ایران در چند هفته آینده پایان میپابد و به دنبال آن هنرپیشگان این سریال « تاکسی بار مرموز» را برروی صحنه می آورند . بابازگشت محسن هرندی بازیگر نقش اوستا کاظم به « خانه قمر خانم» گردانندگان این‌سریال قصد داشتند که در چند هفته‌آخر به سریال خانه قمر خانم هیجان بیشتری بدهند.

در گفتگوئی که با گردانندگان این‌سریال‌داشتیم در موردچگونگی به‌پایان رسیدن آن سکوت کردند تاهیجان تماشائیان‌ازبین نرودولی گفته میشود که سریال زمانی به پایان می رسد که «اوستا کاظم » محسن هرندی اموال و خانه قمر خانم را از آن خود می سازد.

«تاکسی‌بار مرموز » کمبلافاصله پس از خانه قمرخانم به نمایش درمی‌آید ، داستان یک تاکسی‌بار است که خود فکر میکند واعمالی را انجام میدهد ، این سریال از لحاظ طرز تهیه شباهت زیادی به سریال موفق «الاخون والاخون » دارد.

خبرهای روز

تلگرام تبریك شاهنشاه

ازجانب شاهنشاه آریامهر بمناسبت‌سالروز اعلام‌استقلال مکزیک تلگرام شادباشی به عنوان حضرت «لوئیس‌اچوریا الوارس» رئیس جمهوری مکزیک به‌مکزیکوسیتی مخابره شد .

قائم مقام وزیر خارجه

عباس خلعتبری وزیر خارجه در شرفیابی بعد از ظهر امروز احمد میرفندرسکی سفیرسابق ایران در مسکو را به سمت قائم‌مقام وزیر خارجه به حضور شاهنشاه معرفی کرد .

میرفندرسکی نخستین انتصاب خلعتبری بعد از عهده‌دار شدن پست وزارت خارجه بشمار میرود .

قائم‌مقام جدید وزارت‌خارجه دیشب در پایان ماموریت شش ساله سفارت در مسکو بتهران آمد واز صبح یکشنبه رسمادر وزارت خارجه سرگرم به‌کار خواهد شد .

میرفندرسکی که ۵۳ سال دارد از دیپلمات های‌برجسته‌ایست که اینک سی سال از خدمت او در وزارت خارجه می‌گذرد . وی لیسانسیه حقوق از دانشگاه بیروت است و قبل از سفیر شدن در شوروی در پست معاونت سیاسی وپارلمانی وزارت خارجه خدمت کرده است .

نایب‌رئیس مجمع‌مشورتی یونسکو

نماینده ایران به عنوان نایب رئیس مجمع مشورتی کمیسیونهای ملی یونسکو انتخاب گردید .

مجمع مشورتی کمیسیون های ملی یونسکو که با شرکت دبیرکل کمیسیون های ملی یونسکو ۲۹کشور در پاریس تشکیل شده بود از روز پانزدهم شهریورماه کار خود را آغاز کرد .

دراین مجمع آقای‌فریدون اردلان دبیرکل کمیسیون ملی یونسکو در ایران به عنوان نایب رئیس انتخاب گرید .

مذاکرات مجمع مذکور تا اول مهر ادامه خواهدیافت.

جشن های جامعه‌ورزش

از سازمان تربیت بدنی و تفریحات سالم اطلاع دادند : بعداز ظهر امروز بمناسبت آغازسی‌و یکمین سال‌سلطنت شاهنشاه آریامهر جامعه ورزش ، جشن شکوهمندی درخورنام این روز بزرك‌برپا نمود .

دراین روز بزرك ، جامعه ورزش نیز چون دیگر قشر های ملت ایران ضمن شرکت درمراسم سرور و شادی پاك ترین احساسات قلبی خودرا نثار رهبر خود کردند .

این مراسم با شرکت‌تیمسار سپهبد امجدی و عده‌ای از مقامات سازمان تربیت‌بدنی درباشگاه های‌آرارات، اقبال و سایر باشگاه های ورزشی برگزار گردید .

هیات اقتصادی قطر در شیراز

دیروز اعضای یک هیات اقتصادی که بدعوت وزارت اقتصاد ازقطر بایران آمده‌اند باهواپیما وارد شیراز شدند .

جلسه علنی سنا

اداره کل بازرسی مجلس سنا اطلاع‌دادکه جلسه‌علنی این مجلس ساعت ده بامداد روز دوشنبه تشکیل میشود.

پیش‌بینی هوا

هوای کرانه های دریای مازندران کمی تا قسمتی‌ابری هوای شهرستان های جنوب شرقی ایران‌و شهرستان های اطراف‌کویر صافکاهی‌همراه باگردو خاك ، هوای تهران صاف گاهی همراه با گردو غبار ، هوای سایر نواحی ایران صاف در بعضی نقاط همراه بالکه های ابر و یا غبارمحلی پیش‌بینی میشود.

ضمنا حداکثر درجه حرارت امروز تهران نسبت بروز گذشته یك درجه خنك‌تر خواهد شد . گرمترین نقطه درکشور ساعت گذشته آبادان باحداکثر ٤٤ و حداقل ۲۳ خنك‌ترین‌نقطه‌مشهدباحداکثر ۲۷ و حداقل ٦ درجه ، حداکثر درجه حرارت تهران ۳۳ و حداقل آن ۲۱ درجه بوده است .

برنامه سلام روز عید

برنامه سلام روز عیدمبعث امروز باین شرح از طرف سخنگوی وزارت دربار شاهنشاهی منتشر شد .

ـ آقایان علما و روحانیون ساعت ۹ و ۳۰ دقیقه ـ هیئت وزیران ۹٫٤۵ ـ نمایندگان مجلس‌سنا ۱۰ ـ نخست وزیران ، سفرا ، وزراءمختار و استانداران سابق ۱۰٫٤۰ قضات وروسای ادارات‌دولتی ۱۰٫۵۵ ـ استادان دانشگاهها ۱۱٫۱۵ ـ روسای بنگاه های ملی و بازرگانی و مدیران جراید ۱۱٫۳۵ ـ نمایندگان انجمن شهر و شهرداری پایتخت نمایندگان اصناف و انجمن های محلی و کارگران ۱۱٫۵۵ ـ امرای ارتش شاهنشاهی ۱۲٫۱۰ .

مدیرعامل‌شیر وخورشید به رضائیه رفت

بامداد امروز مدیر عامل جمعیت‌شیرو خورشید سرخ ایران‌برای‌بازدیداز‌بیمارستان های واگذاری وزارت‌بهداری به شیرو خورشید سرخ در آذربایجان غربی به رضائیه عزیمت کرد . مدیر عامل جمعیت دراین سفر از این بیمارستان ها که مرمت و نوسازی شده دیدن خواهد کرد و برای شروع بکارآنها دستوراتی خواهد داد .

مذاکره باهیئت شوروی

هیئت حمل و نقل شوروی مقارن نیمه شب دیشب‌وارد تهران شد . اعضای این هیئت که متشکل از مقامات و کارشناسان حمل ونقل شوروی میباشند ، مذاکرات خود رااز روز یکشنبه هفته آینده در شرکت معاملات خارجی با اعضای هیئت ایرانی آغاز خواهند کرد .

امروز یک مقام‌وزارت‌اقتصاد پیرامون سفر این هیئت به ایران گفت : هیئت نمایندگی شوروی برای تشکیل و به ثبت رسانیدن شرکت مختلط حمل‌و نقل ایران و شوروی به تهران آمده است .

پرداخت ارزش کار هنرمند و دانشمند بازنشسته

وزارت دارائی اعلام نمود اشتغال بازنشستگان وزارتخانه ها و موسسات دولتی بر طبق ماده ۹۰قانون‌استخدام کشوری ممنوع است .

ولی پرداخت ارزش کار هنرمندان و دانشمندان‌بازنشسته در صورتیکه جنبه استمرار نداشته باشد ، بعنوان خرید خدمت با توجه به نظریه مورخ ۴۸٫۲٫۲۳ سازمان امور اداری و استخدامی کشور و بارعایت مفاد نامه مذکور و مقررات اشکالی ندارد .

برنامه تالار رودکی

بمناسبت سی و یکمین سالگرد سلطنت شاهنشاه آریامهر و نیز آغازپنجمین فصل‌هنری امشب تالاررودکی برنامه مشتمل بر موسیقی ایرانی و رقص های بومی ایران در تالار رودکی به روی صحنه می آید .

این برنامه طبق معمول‌هر ساله اختصاص به افسران ارتش شاهنشاهی دارد .

در فصل جدید هنری‌تالار رودکی برنامه هائی جدید از جمله دو باله و یک اپرای ایرانی برای اجرا در نظر گرفته شده است .

مصاحبه رادیو فرانسه‌با نمایندگان سپاه دانش

بعد از ظهر دیروز ازطرف رادیو فرانسه یک مصاحبه رادیوئی باچند تن‌ازسپاهیان دانش دختر و پسر که برای برگزاری نمایشگاه سپاهیان دانش عازم‌کشورهای‌اروپایی شده‌اند درمحل سفارت‌ایران ترتیب داده شد . در این جلسه سپاهیان دانش به سئوالات خبرنگار رادیو فرانسه در مورد اقدامات و فعالیت های انجام شده در راه مبارزه با بی‌سوادی در ایران و طرح همکاری سپاه دانش جواب گفتند در این مراسم وابسته مطبوعاتی ایران در پاریس وسرپرست نمایشگاههای سپاه دانش حضور داشتند .

آموزش کمك پرستاری

نهمین دوره آموزشی جوانان روستائی برای‌کمك پرستاری در درمانگاههای سازمان بیمه های اجتماعی روستائیان در آموزشگاه پرستاری روزبهان دانشگاه پهلوی شیراز پایان یافت .

آموزش‌این‌جوانان‌روستائی برای کمك پرستاری‌وخدمت در مراکز شرکتهای سهامی زراعی و حوزه های تعاونی مناطق عمل شرکتهای‌مذکور میباشد .

طبق برنامه وزارت تعاون و امور روستاها این گروه جوانان روستائی پس از دریافت گواهینامه های خود به روستاهای خود بازگشته و مشغول خدمت شدند .

آئین دادرسی کیفری و قانون جزا در ۶۰ مورد اصلاح شده‌است

اصلاحات قانون جزا

پس از اظهار نظر مردم و صاحبنظران تصویب می‌شود

بزودی اصلاحاتی که در قوانین دادگستری صورت گرفته است به پارلمان داده می‌شود .

برای اصلاح ماده « ۱۹ » نوزده جلسه تشکیل شد

از عدالتخانه تا دادگستری

دادگستری ایران از آغاز مشروطیت ۶۲ وزیر به خود دیده است

وزیر دادگستری ، آقای صادق احمدی ، در نطقی که در دومین روز وزارت خود ، در تالار دیوانعالی کشور ایراد کرد ، گفت که عنقریب طرح اصلاح آئین دادرسی کیفری و قانون جزا ـ چه عمومی‌وچه اختصاصی ـ وقانون‌تشکیلات دادگستری و استخدام قضات را به هیئت وزیران و سپس پارلمان خواهد داد .

این اظهار وزیر دادگستری ، که چهارسال معاون‌طرح و بررسی‌ها و معاون پارلمانی وزارت دادگستری بود ، نشان میدهد که اصلاح قوانین ، سرلوحه برنامه کار او است. در مطلب امروز ، ما ضمن اشاره به مختصری از تاریخچه دادگستری ، به تحولاتی که موجب اصلاح قوانین شد می‌پردازیم :

مشیرالسلطنه ، اولین وزیر دادگستری دردوران مشروطیت

آقای صادق احمدی ، شصت ودومین وزیر دادگستری دردوران مشروطیت است .

نخستین وزیر دادگستری مشیرالسلطنه بود . وی درنوزدهم ذی‌الحجه ۱۳۲۴ قمری ، وزیر دادگستری شد و وزارت اوفقط ۴۸ روز طول‌کشید . درآن تاریخ به دادگستری «عدالتخانه» می‌گفتند .

۲۳تن ازوزیران سابق دادگستری هنوز زنده‌اند .

درزمان وزارت مرحوم علی‌اکبر داور ، نام « عدالتخانه » به «دادگستری» تبدیل شد .

وی از اسفند ماه ۱۳۰۵ تا ۲۱ شهریور ماه ۱۳۱۲ وزیر دادگستری ایران بود .

ساختمان کاخ دادگستری در سال ۱۳۱۶ آغاز شد و با اینکه قرار بود ۳۲ ماهه ساخته شود به علت آغاز جنگ دوم جهانی ، ۷ سال بعد ، دادگاه‌ها و دوایر دادگستری در آنجا مستقر شد.

این کاخ بزرگ ، ۵۵۰ اتاق دارد ، با وجود این ، وزارت دادگستری ، اخیرا ازمحل‌درآمد «روزنامه رسمی» ساختمان‌بزرگی در خیابان جنوبی‌پارک‌شهرساخته است و تعدادی از ادارات آن وزارتخانه ، به این ساختمان منتقل شده است .

دیوان کیفر

درکاخ‌دادگستری،علاوه‌برمحاکم عمومی،محاکم‌اختصاصی(دیوان کیفر کارمندان دولت) قرار گرفته است . دیوان کیفر که دیگری از قبیل « محافظت‌قانون» دارد و پرونده‌های ۶۶ دادگاه استان ، ۱۶۸ دادگاه شهرستان و بیش از ۲۰۰ دادگاه بخش و ۸ دادگاه اختصاصی (دادگاههای دیوان کیفر ، دادگاههای‌انتظامی قضات و دادگاه شرع) به آنجا احاله میشود .

آئین دادرسی مدنی

موضوع اصلاح‌قوانین‌دادگستری، از آئین دادرسی مدنی آغازشد. آئین دادرسی مدنی که درسال ۱۳۱۸تصویب شده بود و درسال ۱۳۳۴ اصلاحاتی در آن بعمل آمده بود ، سال گذشته در ۸۰ مورد اصلاح شد .

این اصلاحا ت، به‌خاطر این بود که آئین دادرسی سابق ، سرعت لازم را دراحقاق حق‌مردم نداشت و بعضی از دادرسی‌ها طولانی بود .

جزا

موضوع اصلاح آئین دادرسی کیفری و قانون جزا ، از هنگامی بطور جدی مورد توجه قرار گرفت که سمینار «تحول رسیدگی کیفری» تشکیل شد و پس‌ازبحث بسیار ، اصلاح سیستم کیفری‌را براساس نظام‌جدید اجتماعی‌ایران توصیه کرد .

این سمینار در سال ۱۳۴۶ در تهران تشکیل شد و جمعی از کارشناسان مسائل حقوقی و وزیر وقت دادگستری در آن به بحث نشستند .

سخنرانان ، ضمن نطق های خود گفتند سیستم کیفری فعلی نارساست ، باید در «رسیدگی کیفری» گذشته متهم در نظر گرفته شده و به آینده او توجه گردد و هنگام تعیین مجازات ، لازم است به علل و جهات‌جرم توجه شود .

معاونت طرح وبررسیها

در همین سال ، پست معاونت طرح و بررسی ها ، دروزارت دادگستری به وجود آمد .

وظیفه معاون جدید تحقیق در موردبهبود تشکیلات‌دادگستری، اصلاح قوانین ، بودجه وتربیت کادر فنی بود .

در همان تاریخ وزیر فعلی دادگستری ، به سمت معاون وزارت دادگستری در امور طرح و بررسی ها منصوب شد و کار اصلاح قوانین آغاز گردید .

جلسات طولانی

مطالعه برای اصلاح قوانین، بوسیله استادان علم حقوق و کارشناسان مسائل حقوقی و کیفری صورت گرفت . جلسات بحث و بررسی ، بسیارطولانی بود ، مثلا برای اصلاح ماده ۱۹ قانون جزا ۱۹ جلسه بحث صورت گرفت .

هدف این بودکه قوانین‌جدید، جامع و بدون نقص باشد .

آئین دادرسی مدنی در ۸۰ مورد اصلاح شد و به‌تصویب پارلمان رسید و قانون جزا نیز در ۶۰ مورد اصلاح شده‌است.

در مورد اصلاح امور ورشکستگی طرح وزارت دادگستری اینک در هیئت وزیران بررسی میشود ، ولی طرح اصلاح قوانین جزا و تشکیلات دادگستری ، هنوز به هیئت وزیران داده نشده است تا به صورت لایحه به پارلمان تسلیم شود .

وزیر دادگستری جدید که قبلا نماینده مجلس و مدتی‌نیز معاون پارلمانی‌وزارت‌دادگستری بود و ازاصلاح آئین دادرسی مدنی در پارلمان دفاع‌کرده است اظهار داشت که‌بزودی یعنی ظرف چند روز آینده ، این طرحها را به هیئت دولت خواهد داد تا ظرف یکی دو ماه آینده به پارلمان‌داده شود.

اظهارنظر

آقای صادق احمدی معتقد است پس از تسلیم طرح ها به پارلمان، هنگامی‌که درکمیسیون دادگستری تحت بررسی قرار دارند ، در جراید منعکس‌شوند و مردم درباره آنها اظهارنظر کنند تا پس از اظهار نظر مردم و صاحبنظران ، مورد تصویب قرار گیرد .

استخدام

تجدید نظر در قانون‌تشکیلات دادگستری و استخدام قضات از هنگامی مورد توجه‌اساسی قرار گرفت که دادگستری در صدد استخدام قاضی زن بر آمد و در سال ۱۳۴۵ پنج کارآموز دخترلیسانسیه قضائی برای دوره کارآموزی قضائی پذیرفته شدند .

تحولات مهم

تحولات مهمی که ظرف ۹ سال اخیر در دادگستری‌ایران به‌وقوع پیوست ، تشکیل خانه‌های انصاف در روستاها و شوراهای داوری در شهرها ، به‌منظور بسط عدالت و سپردن کار حل اختلافات‌مردم به خود مردم بود .

تشکیل خانه‌های انصاف و شوراهای داوری از آمار پرونده‌های وارده به دادگستری کاست.

دادگستری‌های کشور در سال ۱۳۴۵ یک میلیون و۴۰۰ هزار پرونده حقوقی و جزائی وارده داشتند .

اجرای قانون‌حمایت خانواده، برای رسیدگی به اختلاف‌های ناشی از زناشوئی ، از کارهای مهم اخیر دادگستری است این قانون از تیرماه ۱۳۴۶ به موقع اجرا گذاشته شد و امر طلاق ، تعدد زوجات و حضانت اطفال، تحت ضابطه تازه‌ای قرار گرفت. به موجب این قانون ، ثبت طلاق و اجرای صیغه آن ، بدون حکم دادگاه امکان‌پذیر نیست. همچنین هیچ مردی بدون‌حکم‌دادگاه نمی‌تواند «دوزنه» و یا «چندزنه» شود و نیز دادگاه در مورد حضانت اطفال پس از طلاق ، باتوجه به صلاحیت مادرو پدر، حکم‌میدهد. تشکیل دادگاههای اطفال بزهکار نیز ، از جمله اقدامات سالهای اخیر وزارت دادگستری است .

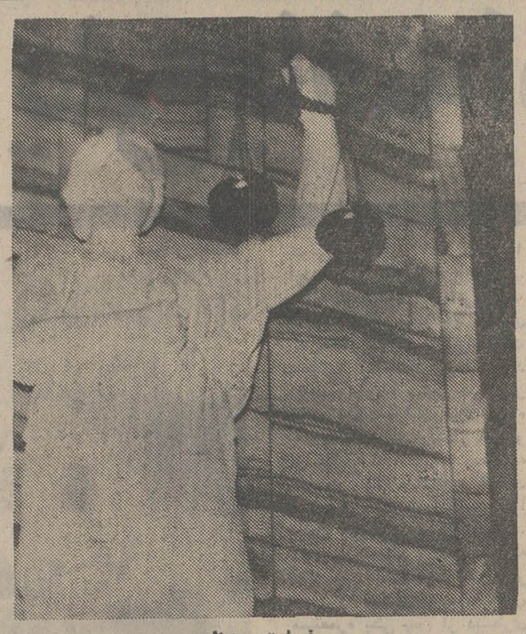

فرشته عدالت

صادق احمدی، شصت‌ودومین وزیر دادگستری ایران

B.F.Goodrich
بی.اف.گودریچ
پیشرو صنعت لاستیک سازی درایران

CAMERAS
Kodak
FILM
پیادبود برگزاری جشن دوهزاروپانصدمین سال بنیانگزاری شاهنشاهی ایران
۲ عکس رنگی بقیمت ۱ عکس
عکس اهدائی کداک ازفیلم ۱۲۶ روی‌کاغذ کداک
به مغازه هائی که علامت عکس اهدائی کداک رادارنـد مراجعه کنید .

آنها که بسوی شهرهای بزرگتری میروند در منجلاب آن غوطه‌ور می‌شوند

آغاز هفته پنجم نمایش‌در
سینما آتلانتیک
داستین هوفمن ـ جان وُیت
درفیلمی‌بکارگردانی : جان شلزینگر
"MIDNIGHT COWBOY"
کابوی نیمه شب
برنده جایزه اسکار بعنوان بهترین فیلم
باشرکت : برنداواکارو ـ جان مك‌گیور ـ روت وایت
رنگی ـ تکنی کالر محصول‌کمپانی یونایتد آرتیست

آگهی پذیرش تعمیرگاه مجاز اتومبیل‌های سیتروئن(ژیان)
شرکت سیتروئن بمنظور توسعه تعمیرگاه‌های مجاز در نظر دارد در خیابان های زیر تعمیرگاه مجاز دائر نماید
۱ـ خیابان پهلوی ۲ـ خیابان ری
۳ـ خیابان فرح ۴ ـ خیابان‌سپه
۵ـ خیابان یوسف‌آباد
متقاضیان می‌توانند تقاضای خود را با ذکر آدرس دقیق و مشخصات تعمیرگاه باداره مرکزی شماره ۵۵۳ خیابان آیزنهاور دائره امور تعمیرگاهها ارسال دارند

انگلیسی رامثل انگلیسیها صحبت کنید
با ۱۸۵ تومان ازمتد (سمعی وبصری)
گریدد انگلیش
شامل (صفحات ۳۳ دور کتاب و مکاتبات)
استفاده کنید تا بتوانید انگلیسی راروان، سلیس واصیل صحبت‌کنید
می‌ماکس MIMAX
انستیتو طرحها وبررسیهای آموزشی
خیابان‌شاه‌ساختمان آلومینیوم طبقه‌چهارم
تلفن:۶۶۱۰۳۴ـ۳۵ـ۳۶

از امشب فقط در
سینما ریولی
عشق هرگز این چنین بی‌پروا برپرده سینما تجسم نیافته است
رنوورلی
(هنرمند جوان فیلم مکتب عشق) در فیلمی از : میشل بوارون
چشمان آفتاب زده
رنگی ـ ایستمن کالر

با شرکت : ژانت آگرن ستاره سکسی جدید ـ فلورانس لافوما ـ برناردلوکوك ـ مارتین سارسی ـ کاترین سولا

از امشب در سینماهای
اونیورسال ـ پاسیفیک ـ ایران ـ تیسفون
ساینا ـ مراد ـ موناکو ـ پرسپولیس ـ داریوش ـ مونت کارلو ـ کارون
پانوراما ـ و...آستارا (تجریش)
همایون کمدین محبوب سینمای ایران بهمراه نازی ستاره زیبای ترك در این اثر شاد و مفرح که بصورت رنگی تهیه شده است شما را از خنده بیتاب میکند
شوفر خوشگله
باشرکت
نازی ـ امیرفخرالدین ـ ثریا بهشی ـ همایون
رنگی
کارگردان : محمود کوشان تهیه کنندگان : دکتر اسمعیل کوشان
محصول : پارس فیلم
همزمان با تهران در شهرستانهای تبریز (سینما های کریستال ـ سعدی) مشهد (سینما های آسیا ـ سانترال) (اهواز سینما دنیا)

ورود گریواس، آرامش جزیره زیبای مدیترانه را بهم زد

بیم درگیری ترکیه و یونان بر سر قبرس افزایش یافته است

بازگشت اسرار آمیز ژنرال گریواس به قبرس بار دیگر این کشور بحران زده را در آستانه یك جنگ وحشتناك داخلی قرار داده و تشویش و نگرانی شدیدی در محافل سیاسی جهان بوجود آورده است .

گریواس که از سال ۱۹۶۷ در خانه خود در آتن زیر نظر بود دو هفته قبل بطور اسرارآمیزی ناپدید شد و جستجوی ماموران یونان برای پیدا کردن وی به جائی نرسید و سرانجام وزیر امورخارجه یونان رسما اعتراف کرد که گریواس مخفیانه وارد قبرس شده و اکنون در نقطه‌ای از این جزیره مقدمات جنگ های چریکی را فراهم میکند . ژنرال ۷۳ ساله یونانی هنگامی وارد قبرس شده که مذاکرات ترکیا و یونانیهای این جزیره برای حل اختلافات موجود با شکست روبرو شده و زمینه برای فعالیت‌های بعدی گریواس از هر جهت آماده گردیده است .

گریواس چه میخواهد ؟

خود او اندکی قبل از آنکه به قبرس بازگردد باین سئوال پاسخ داده و گفته است : «یگانه آرزویم قبل از مرگ این است که «وحدت یونان و قبرس را با چشم خودبه بینم.» ظاهرا گریواس اکنون میخواهد تا جائی که میتواند وسائل تحقق یافتن به آرزوی دیرین خود را فراهم کند و بهمین جهت مخفیانه وارد قبرس شده است .

گریواس که درمیان یونانیهای قبرس نفوذ و محبوبیت فراوانی دارد از مخالفان سرسخت اسقف ماکاریوس است وطی مقاله‌ای که چندی قبل در یکی از روزنامه های آتن انتشار داد از وی خواست که از صحنه سیاست کناره گیری کند .

بی گمان گریواس نمی‌تواند باین آسانی به آرزوی خود جامه عمل بپوشاند و اصولا بابودن جامعه ترك قبرس الحاق این جزیره به یونان امکان پذیر نیست چه دولت ترکیه هرگز اجازه نخواهد داد که ساکنان ترك جزیره زیر سلطه یونان قرار گیرند .

تشکیل پل هوائی

اما در هر حال با آغاز فعالیت های تروریستی بیم آن میرود که بار دیگر آتش جنگ داخلی در این جزیره برافروخته شود وسرانجام یونان و ترکیه در برابر یک دیگر قرار گیرند . هم‌اکنون روزنامه های یونانی گزارش میدهند که ترکیه و منطقه ترك نشین قبرس یك پل هوائی تشکیل شده و دولت ترکیه با استفاده از این راه هوائی ترك های قبرس را بسرعت مسلح میکند . قبرس یکی از زیباترین و بزرگترین جزایر دریای مدیترانه است که در قرن دوازدهم میلادی بتصرف یونان درآمد اما سه قرن بعد ترکان عثمانی پس از انحلال امپراتوری روم شرقی در سال ۱۵۷۲ ، آن را ازدست یونانیان خارج کردند. مهاجرت ترکهای عثمانی به قبرس از قرن شانزدهم میلادی آغازشد، در سال ۱۸۷۸ دولت عثمانی بموجب یکی از مواد معاهده برلن از حق خود بر قبرس چشم پوشید و این جزیره را به انگلستان واگذار کرد و از سال ۱۹۲۵ قبرس رسما به صورت مستعمره انگلیس درآمد و ترکیه حاکمیت انگلیس را براین جزیره برسمیت شناخت.

پس از جنگ جهانی دوم که موج ضد استعماری سراسر جهان را فرا گرفت و ملت‌های مستعمره یکی پس از دیگری خود را از قید استعمار خارج کردند مردم قبرس نیز خواستار استقلال شدند ولی دولت انگلیس از نظر موقعیت سوق‌الجیشی مهم جزیره با درخواست قبرسی ها مخالفت کرد از آن هنگام مبارزه استقلال طلبی مردم قبرس آغاز شد و این مبارزه که ژنرال گریواس در آن نقش مهمی ایفا کرد تا سال ۱۹۶۰ ادامه یافت. سرانجام لندن مجبور شد در برابر خواسته های مردم قبرس تسلیم شود و روز شانزدهم اوت ۱۹۶۰ شلیك بیست ویك تیر توپ به دوران حکومت ۸۷ ساله انگلیس براین جزیره پایان داد .

باوجود این طبق قرار دادهای لندن و زوریخ انگلیس پایگاههای دریائی و هوائی خود را در این جزیره حفظ کرده است .

اما استقلال قبرس اختلافات یونانیها و ترکهای ساکن این جزیره را حل نکرد .

جمعیت قبرس متجاوز از ۶۰۰ هزار نفر است که ۸۲ درصد آن را یونانیها و ۱۸ درصد دیگر را ترکها تشکیل میدهند.

وجود همین اقلیت ترك نشین تاکنون دو دولت یونان و ترکیه را چندین بار در آستانه یك جنگ احتمالی قرار داده است ، چهار سال قبل ترکها یك دولت جدید با قانون اساسی و یك مجلس نمایندگان تشکیل دادند و این اقدام بلافاصله از طرف دولت یونانی قبرس بعنوان تجزیه کشور وتقسیم قبرس بدو دولت ترك ویونان تلقی شد. ازچندسال قبل تعدادی از واحد های پلیس صلح سازمان ملل متحد در قبرس مستقر هستند تا از وقوع یك جنگ احتمالی بین یونانی ها و ترکها جلوگیری کنند ولی بطوریکه جنگ شش روزه اعراب و اسرائیل نشان داد ، اگر بحران باوج شدت خود برسد از دست نیروهای صلح کاری ساخته نخواهد بود .

ورود گرایوس به قبرس در تاریخ این جزیره مدام توام با بروز اغتشاشات و شورشهای خونین بوده است . ناظران سیاسی می‌گویند این بار نیز ژنرال ماجراجوی یونانی برای برپاداشتن بلوا و آشوب دیگری وارد قبرس شده و جزیره را آبستن بحران های تازه کرده است ، نظرات افراطی گریواس حتی درمیان دانشجویان نیکوزیا نیز طرفداران بسیاردارد . این عکس صحنه‌ای از تظاهرات دانشجویان یونانی مقیم پایتخت قبرس را نشان میدهدکه بمنظور باز گرداندن گریواس به جزیره دست به تظاهرات شدید زده‌اند.

انتخابات، دردسر تازه امریکا در ویتنام

چند سناتور موافق جنك ، اینك به صف مخالفان پیوسته‌اند

بدنبال مسافرت سناتور دموکرات آمریکا بویتنام جنوبی و تهدید وی در کوشش برای قطع بعضی از کمکهای اقتصادی و نظامی امریکا به رژیم وان‌تیو ، در واشنگتن بعضی از اعضای کنگره آمریکا مبارزات خود راعلیه سیاست وان‌تیو شدت داده‌اند «هنری جانسون» سناتور آمریکائی ضمن بیانیه رسمی صریحا تهدید کرده است اگر ژنرال وان‌تیو در انتخابات آینده ریاست جمهوری ویتنام جنوبی بدون رقیب شرکت کند باید دولت آمریکا کمك نظامی و اقتصادی خود را بدولت تیو قطع کند.

یک سناتور دیگر وابسته به حزب دموکرات در بارمروش دولت تیو وکمك‌های آمریکا به ویتنام جنوبی گفته است ایالات متحده سالانه ۳۰ میلیون دلار به ویتنام جنوبی کمك نقدی می‌پردازد تابنیه امنیتی اینکشور تقویت شود . اما بیشتر این مبلغ درسرکوبی مخالفین سیاست وان‌تیو مصرف میشود.

انتخابات بدون رقیب

وی اخطار کرده در صورتیکه ژنرال تیو اجازه ندهد نامزدهای دیگر در انتخابات ریاست جمهوری علیه وی‌شرکت کنند وبخواهد یکه و تنها وارد میدان انتخابات شده پیروزی حاصل کند کمك‌های امریکا بدولت وی‌قطع خواهد شد.

این اخطارها و تهدید مستقیما بدولت ریچارد نیکسون تسلیم میشود. اینک دولت امریکا بوسیله اعضاء کنگره اینکشور تحت فشار است تا از نفوذ خود استفاده کرده تیو را از برگزاری انتخابات ریاست جمهوری بدون رقیب انتخاباتی بازداشته از توسعه بحران سیاسی در ویتنام جنوبی جلوگیری کند. سناتورهای امریکائی درعین حال ادعای دولت نیکسون را مبنی براینکه کوششهای بسیار کرده تانیو را از روش کنونی منصرف کند ردکرده میگویند اگر دولت آمریکا بخواهدمیتواند رئیس جمهوری ویتنام را بقبول پیشنهادهای خود وادارکند.

مخالفت دیپلمات‌های آمریکائی باسیاست وان‌تیو بمیزانی وسعت یافته است که افرادی مانندسناتور «جاکسن» که تاکنون از طرفداران جنگ ویتنام بوده اینک به گروه مخالفین‌جنگ می‌پیوندند .

وی در بیانیه اخیر خود یادآور شده است اگر ژنرال‌تیو نخواسته باشد از قدرت ریاست جمهوری استفاده کند راه قانونی برای شرکت نامزدهای‌دیگردر انتخابات ریاست‌جمهوری وجود دارد .مثلا در صورت تمایل رئیس جمهوری دادگاه‌عالی و مجلس قانونگزاری ویتنام جنوبی میتوانند دستور شرکت نامزدهای دیگر را صادر کنند.

تسلط برویتنام جنوبی

اما اینکه دولت آمریکا در مورد انتخابات‌آینده ریاست جمهوری ویتنام عجزنشان میدهد برای اعضاء کنگره‌ایالات متحده حیرت‌آور است . سناتور جاکسون از دولت‌نیکسون درخواست میکند دست از ابراز عدم توانائی بردارد و نگوید باتمام کوششها نتوانسته است ژنرال تیو را از مقاومت و سرسختی در باره انتخابات باز دارد . وی تاکید میکند ایالات متحده هنوز هم بقدر کافی بردولت ویتنام جنوبی تسلط‌دارد . نفوذ واشنگتن برسایگون انکار ناپذیر است و نمیتوان باورکرد ژنرال تیو وداروودسته او بتوانند در مقابل فشار حقیقی امریک مقاومت نشان دهند. بلکه برعکس ، دولت نیکسون نه‌تنهاقادر است تیو را به تغییر روش وادار کند بلکه میتواند تاریخ برگزاری انتخابات ریاست جمهوری ویتنام جنوبی را تغییردهد

چنین بنظر میرسد که مخالفین روش تیو در برگزاری انتخابات در پیش‌بینی‌های خود اشتباه نکرده بودند چه زمانی از انتشار بیانیه تهدید آمیز سناتور جاکسون سپری نشده بود که رئیس جمهوری ویتنام جنوبی دریک کنفرانس مطبوعاتی اعلام کرد وی نمیتواند قطع نظامی واقتصادی امریکا بویتنام جنوبی را تحمل کند . تیو در مصاحبه‌ایکه با خبرنگار روزنامه نیویورک‌تایمز بعمل آورد خاطرنشان کرد وی اگر در هرمورد مقاومت کند در قبال موضوع قطع کمك‌های‌امریکا بناچار تسلیم میشود . وی گفت قبلا به سرداران سپاه وژنرال های خود گفته است اگر قرار باشد به بهانه انتخابات ریاست جمهوری بدون رقیب دولت امریکا و کنگره کمکهای امریکا به ویتنام جنوبی را قطع کنند وی از مقام ریاست جمهوری‌استعفا خواهد کرد .

کودتا علیه تیو

ژنرال در این مصاحبه تاکید کرد دولت ویتنام جنوبی به کمکهای اقتصادی و نظامی سخت نیازمند است و بدون این کمکها موجودیت ویتنام مورد تهدید واقع خواهد شد . اگر چه‌بین گروه رهبری حکومت در سایگون نگرانیهای زیادی نسبت بروش ژنرال تیو و امکان قطع کمکهای آمریکا مشاهده میشود. اما هیچ یک از آن علائم برتر و مهمتر از آمادگی تیو برای‌کنارگیری از ریاست جمهوری نیست. همکاران وی در دولت بیش از هرچیز نسبت بروشی که ممکن است ژنرال کائوکی معاون ریاست جمهوری ویتنام جنوبی در مخالفت‌علیه تیو اتخاذ کند بیمناک هستند.

چه کائوکی در مصاحبه‌ایکه با خبرنگار هفته‌نامه تایم چاپ آمریکا بعمل آورد آشکارا از کودتا علیه تیو سخن‌گفت بیانیه جاکسن و اظهارات وان‌تیو باضافه تهدید کائوکی در کودتا علیه مافوق خود، کاخ سفید را تحت تاثیر قرارداده و اینک دولت نیکسون بفکر چاره است. اگر ریچارد نیکسون نتواند با مداخلات لازم زمینه انتخاب فرد مورد علاقه مردم ویتنام جنوبی را فراهم آورد تلاشهای گذشته روسای جمهوری آمریکا در دفاع از آزادی مردم ویتنام جنوبی بی‌اثر جلوه خواهد کرد.

تاکنون چهار روسای جمهوری آمریکا فقط به منظور حفظ استقلال ویتنام جنوبی و حمایت از دموکراسی خسارات وتلفات سنگین آمریکائیان را تحمل کرده‌اند اگر قرار باشد رئیس جمهوری کنونی آمریکا نتواند ژنرال تیو را به پیروزی‌بر اصول دموکراسی وادار کند اساس اخلاقی تلاشهای قبلی پایمال خواهد شد . و هدف آمریکا از مداخله در جنگ‌داخلی ویتنام نیز تامین نخواهد شد .

باتوجه باین اصل مسلم ، دولت نیکسون دست به‌اقدامات جزئی میزند . اما آنچه تیو را بقبول سیاست عادلانه وادار میکند سیاستی است که کنگره آمریکا اتخاذ خواهد کرد . بدنبال روش کنگره مینوان انتظار داشت که زمینه‌های لازم برای شرکت مارشال کائوکی و ژنرال «مین» بعنوان نامزد در انتخابات آینده ریاست جمهوری ویتنام جنوبی فراهم خواهد آمد.

از : نیویورک تایمز

خاطرات محمد حسنین هیکل از سالهای حکومت جمال عبدالناصر

نزدیکی ناصر به شوروی برای خرید اسلحه بود...

چوئن‌لای رهبران شوروی (۴) زاوادار کرد به مصر اسلحه بفروشند

آمریکائیها باحرارت تمام طرح جاده منتهی به مالیات را دنبال کردند .وزارت خارجه، وزارت دفاع و سازمان «سیا»ی آمریکا نقشه های مهندسی حاوی‌جزئیات طرح را تهیه کردند . اما وقتی این‌نقشه ها به ناصر نشان داده شد او به دقت و علاقمندی آنها را بررسی کرد وسپس حتی فکر احداث جاده‌رانیز مردود دانست.

بعد ها ناصر ملاقات خود با مقامات آمریکائی را برای بررسی طرح جاده نیرنك آمیز خواند و گفت آمریکائیها بیشتر به حل بحران از طرق مصنوعی و ساختگی علاقه نشان میدهند که اینها را نمیتوانند جدی تلقی کنند.

خرید سلاحهای انباری

نقطه عطف دیگر در مسائل مربوط به خاورمیانه ، در فوریه ۱۹۵۵ پدید آمد: اسرائیلی ها در این ماه به یك کمپ ارتش مصر در غزه یورش بردند و۳۸ سرباز مصری را به هلاکت رساندند . این حمله بدستور « بن گوریون» ویك هفته پس از بقدرت رسیدن او و احراز وزارت دفاع اسرائیل صورت میگرفت. این حمله روش او را در دست زدن در حملات جمعی ناگهانی برای مصریها روشن کرد . ناصر در این ایام زیرفشار شدید بود . او ناگزیر بود برای مقابله با تهدید های اسرائیل از جائی اسلحه بگیرد . او کوشید سلاح های انباری جنك دوم را از بلژیك خریداری کند . مقداری اسلحه از ایتالیا دریافت کرد . بعد به سوئد - سوئیس و اسپانیا نیز روی آورد .و مساعی خود را بکار برد تا دستور منع‌صدور ۸۰ تانك « سنتوریون » را که پیش از انقلاب مصر از بریتانیا خریداری شده و پولش پرداخت شده‌بود بگیرد ، انگلیسی ها ۱۶ تانك از ۸۰ تانك را به مصر تحویل دادند و قید و شرط کردند اگر مصر از حمله به‌پیمان بغداد دست بکشد ، باقیمانده نیزبزودی تحویل خواهد شد .

در این گیرودار سازمان اطلاعاتی مصر پی‌برد که‌اسرائیل خریداسلحه ازفرانسه را از سال ۱۹۵۴ آغاز کرده است .

بدینسان برای ناصر ضروری و حیاتی بود که به‌هر کشوری‌برای ابتیاع‌اسلحه توسل جوید . در این‌ایام «هنری هیرود» سفیر جدید آمریکا در مصر وارد قاهره شد تا پست جدید خود را تحویل‌بگیرد. در نخستین ملاقات ، ناصر به سفیرجدید توضیح داد که برای مصر خرید اسلحه چقدر ضرورت دارد و از او خواست پیام او را به قید فوریت به دالس تسلیم کند .

اما دالس بخاطر شرکت ناصر در کنفرانس کشور های غیر متعهد در «باندونك» از او خشنود نبود . «غیرمتعهد بودن»در قاموس دالس یك«واژه کثیف» بود . بعلاوه دالس نتوانسته بود ناصر را به نرفتن به این کنفرانس ترغیب کند .

نقش چوئن‌لای در معامله اسلحه

ناصر در معیت نهرو بر سر راه خودبه کنفرانس کشور های غیر متعهد وارد «رانگون»شد . « پونو» نخست وزیربرمه و چوئن‌لای در فرودگاه از وی استقبال کردند . نهرو ناصر را به‌چوئن‌لای‌معرفی کرد و بین آندو القتی استوار و فوری پدید آمد .چوئن‌لای اظهار علاقه کرد که در پایان فستیوال رانگون باوی‌ملاقات کند .

باندونك

در ملاقات آندو نخست‌در باره‌کنفرانس «باندونك» صحبت کردند و چوئن لای بعد اوضاع هندوچین را پیش کشید واز روابط چین با ایالات متحده نیز صحبت کرد .

ناصر به نخست وزیر چین کمونیست گفت از وی پشتیبانی می خواهدتااسلحه های ساخت شوروی را وارد ارتش مصر کند .

چوئن‌لای قول داد از روسها قول مساعد بگیرد و اضافه کرد که رهبران شوروی اینك نسبت به دولت مصر اندیشه های بسیار متعادلی در سر دارند .چوئن‌لای اخطار کرد : اگر شوروی از فروش اسلحه بمصر سرباززند ، پیچیدگی های بسیاری با قدرتهای غربی ایجاد خواهد شد .

ناصر به چوئن‌لای گفت برای مقابله با هرگونه رویدادی آماده است زیرا تنها گریزی که برای وی باقیمانده بدست آوردن اسلحه از اتحاد شوروی است .

چوئن‌لای به وعده‌ای که داده بود عمل کرد و پس از بازگشت ناصر به قاهره بوی اطلاع داد که روسها باشرط نزدیکی ناصر به شوروی ، سلاحهای مورد نیاز او را تامین خواهند کرد. پس از آن‌در هیجده‌ماه‌ به۱۹۵۵ ،ناصر دریك میهمانی رسمی خود را در کنار « سولود»سفیر شوروی در قاهره پیدا کرد ، آنها یکدیگر می با یکدیگر دست دادند و ناصر خطاب به او گفت :

من مایل بودم شما را به بینم وسولود گفت بمن دستور داده شده بود به‌حضور شما شرفیاب شوم .

شرفیابی که سفیر شوروی از آن‌سخن میراند در ۳۱ ماه مه در اداره نخست وزیری مصر انجام گرفت و مذاکرات مصر و شوروی برای معامله اسلحه آغاز گردید .

ادامه دارد

یك خانم چین‌شناس ایرانی میگوید :

عضویت چین کمونیست در سازمان ملل تنها راه حل بحران‌های جهانی است

خانم دفتری

خانم مریم دفتری که در حدود دو ماه قبل به ایران‌بازگشته مدت دو سال استادیار دانشگاه «وسترن کالج» شهر«آکسفورد» واقع در ایالت «اوهایو»ی امریکا بوده است .

دیگر رشته‌های تخصصی خانم دفتری که در باره آنها نیز درس میداده عبارتند از مسائل سیاستهای خارجی ، درهم‌آمیزی و سازمان بین المللی ونوین‌سازی‌وتوسعه‌بین‌المللی.

مسئله نمایندگی چین در سازمان ملل متحد تز خانم دفتری‌را که سه سال پیش با موفقیت تمام نوشته و تصویب شده‌است تشکیل میدهد.

در این دانشنامه که در سال ۱۹۶۸ نوشته شده این بانوی جوان ایرانی در آنموقع‌پیشنهاد میداد که «بنظر من بهترین راه‌حل بحران چین و تایوان اجرا کردن اصل خود مختاری برپایه انجام رای‌گیری در تایوان تحت نظارت‌سازمان ملل است تابدین وسیله بمردم فرمز اجازه داده شود آزادانه درباره سرنوشت خویش تصمیم بگیرند».

خانم دفتری در یک مصاحبه جالب دوساعته با صفا حائری تمام پیچوخم‌های مسئله غامض نمایندگی‌چین درسازمان ملل متحد را توضیح میدهد و آنرا چون جراحی ماهر برای خوانندگان روزنامه اطلاعات تشریح میکند.

★★★

صفا حائری ـ

خانم دفتری ، باحتمال حالا تقریبا به‌یقین، چین توده‌ای دراین اجلاسیه‌آینده مجمع‌عمومی‌سازمان ملل متحد بعضویت این جامعه بین‌المللی در خواهد آمد و چه بسا که ورود پکن منجر بخروج تایپه گردد . آیا فکر میکنیدممکن است راه دیگری نیز وجود داشته باشد ؟

خانم دفتری ـ

خوب ، فکر میکنم خیلی چیزها ممکن است اتفاق بیافتد، زیرا راه های گوناگونی وجوددارند :ادامه عضویت چین‌ملی- جایگزین کردن چین کمونیست بجای چین ملی یا همانطور که بارها پیشنهاد شده قبول کردن هردوچین در سازمان ملل متحد .

صفا حائری ـ

ولی اجازه دهید یادآوری کنم‌که اخیرا آقای چوئن‌لای نخست‌وزیر چین طی مصاحبه‌ای با آقای ژان لاکوتور خبرنگار مجله فرانسوی «نوول‌اوبسرواتور» یکبار دیگر تاکید کرده است که مسئله دوچین یا یک چین ویک تایوان خارج از بحث است و تایوان جزیره لاینفک چین اصلی بشمار می‌آید و اضافه کرده است که برای وارد شدن در سازمان ملل متحد «بیست سال صبر کرده‌ایم و خیلی راحت میتوانیم بیست سال دیگر هم صبر کنیم».

خانم دفتری ـ

این درسته و تنها موضوعی که هم تایوان و هم جمهوری مردم چین (ج‌چ) درباره آن کاملا وحدت نظردارند اینستکه تایوان جزء لاینفک چین اصلی بشمار می‌آید . بنابراین من فکر میکنم تنها راه‌حل مسئله اینست که نظر مردم تایوان در باره سرنوشتی که میل دارند داشته باشند تحت نظارت سازمان ملل متحد خواسته شود. یعنی که به آنها اجازه‌داده شود بگویند میل دارند به چین اصلی ملحق شوند یااینکه آینده خود را بعنوان یک کشور مستقل وجدا از جمهوری مردم‌چین تعیین نمایند وبهمین عنوان بعضویت سازمان ملل در آیند .

صفا حائری ـ

بله واین درست همان راهی‌است که ایران برای حل مسئله بحرین انتخاب کرد .

بااین وجود آیا شما فکرنمیکنید که باتوجه به اتعطاف ناپذیری هردوچین - ومن این کلمه را دوست ندارم- در باره این‌مسئله (ج‌چ) هرگز به رای‌گیری در تایوان تن دهد ؟

خانم دفتری

راستش پاسخ به این‌سئوال خیلی مشکل است .ولی من‌فکر میکنم اگرروزی‌چنین مسئولیتی به سازمان ملل متحد واگذار گردد و از جانب چین کمونیست نیز مخالفتی ابراز نشود ،آنوقت ممکن است همه با این پیشنهاد موافقت نمایند .

صفا حائری

واگر چین کمونیست گفت نه؟

خانم دفتری

خوب ، چین کمونیست بار ها جواب منفی داده و باحتمال خیلی قوی باز هم‌همین جواب را خواهد داد . تاکنون همیشه قطعنامه آلبانی و الجزایر ودیگر کشور ها برای عضویت چین- کمونیست با مخالفت اکثریت اعضاء سازمان ملل روبرو شده چون این‌قطعنامه در عین حال خواستار خروج چین ملی از سازمان بوده است .

ولی امسال برای اولین بار دونوع‌جدید قطعنامه داده‌خواهد شد ،شاید که قطعنامه های‌قبلی را دو قسمت کرده و برای هر یك از آنها رای گیری‌جداگانه بعمل آورند . از ۱۹۵۰ تا ۱۹۶۰ که در سازمان ملل‌متحد بنام « دوران فترت » نامیده‌می شود ، مجمع عمومی تصمیم گرفت که بحث در باره عضویت چین را به بعد موکول کند ودر نتیجه برای اولین بار در سال ۱۹۶۱ بود که با کمك‌اعضای جدید و کشور های تازه‌استقلال یافته و غیر متعهد مسئله رسما در دستور کار مذاکرات مجمع عمومی قرار گرفت . بنابراین میتوان گفت اکنون تنها دهسال است که در باره موضوع عضویت چین بطور جدی و رسمی در سازمان ملل متحد گفتگو میشود .

صفا حائری

خانم دفتری ، بعنوان یك‌چین شناس فکر میکنید حالا که مسئله عضویت چین کمونیست تا بدین پایه رسیده و باحتمال خیلی قوی هر دو قطعنامه تسلیم مجمع عمومی خواهد شد ، چه پیش خواهد آمد ؟

خانم دفتری

پیش گوئی کردن در باره حاصل کار های این اجلاسیه مجمع عمومی سازمان ملل‌متحد در باره عضویت ج‌چ بسیار دشوار است . ولی امسال نمایندگان طرفدار پکن بیش‌از سال های گذشته‌اند و تمایل وارد کردن یك کشور بزرك و نیرومند به سازمان ملل متحد پس از بیست و یکسال غیبت بیش از همیشه احساس میشود. **من حدس میزنم که‌شانس‌پیروز شدن قطعنامه آلبانی در این اجلاسیه زیاد است .چون‌باید**

بقیه در صفحه ۲۱

پنجشنبه۲۵شهریورماه ۱۳۵۰ ـ شماره ۱۳۵۹۹

اطلاعات...

جشن دوهزار و پانصدمین سال شاهنشاهی ایران

میزبانان خوبی باشیم!

بافرا رسیدن مهرماه و نزدیک شدن جشن‌های‌شاهنشاهی ایران مهمانان تهران وشیراز گروه‌گروه وارد میشوند. تهران و شیراز دو دسته میهمان دارند : اول گروه خارجی ودوم میهمانان داخلی . میهمانان خارجی نیز خود دو گروه هستند: گروه اول آنهائیکه بجشن دعوت شده‌اند،گروه‌دیگر توریست‌هائی که بنا بتمایل خود و برای بازدید و گردش بایران سفر میکنند.

تصور میرود تعداد میهمانان تهران یعنی هموطنانی که از شهرستانهای دور ونزدیک در ایام جشن به پایتخت مسافرت میکنند از پنجاه هزار نفر بیشتر باشد. آنها برای تماشای تهران و چراغانی‌ها و تزئینات جالب و پرشکوه آن درروزها وشب‌های جشن بتهران می‌آیند.

شاید تعداد آنها به دوبرابر این رقم نیز برسد .هموطنان شهرستانی ما باخاطری شاد و قلبی آکنده از احساسات و مواطف میهنی در این جشن و سرور شرکت می‌کنند.

آنها نزد ما می‌آیند تا پایتخت کشور خود را که غرق درنور است تماشا کنند و از زیبائی و عظمت آن لذت برند.

درچنین وضعی مردم تهران و مسئولان امور پایتخت که میزبان هزارها هموطن شهرستانی هستند مسئولیت سنگینی برعهده دارند . تردیدی نیست که رفتار ما با میهمانان خارجی وداخلی آنچنان باید باشد که از دوره کوتاه اقامت خود در شهر ما خوشحال و راضی باشند . آنها در این مدت کوتاه بابسیاری از افراد ، سازمانها و موسسات بطورمستقیم وغیر مستقیم تماس خواهند داشت . آنها از وسائط نقلیه ،اتوبوس وتاکسی استفاده میکنند، بهمه خیابانها، میدانها و معابر سر میکشند ، در هتلها و مسافرخانه‌ها زندگی میکنند ، درکافه‌ها ورستورانها غذا صرف مینمایند، از فروشگاهها و مغازه‌هاجنس میخرند و بهرحال مدت چند روز جزء مردم تهران میشوندودر رنجها و شادیهای ساکنین این شهر شریک وانباز میگردند .

آنها بعلت عدم آشنائی دچار مشکلاتی خواهند بود که ممکن است موجبات ناراحتی آنان را فراهم سازد ، بعنوان مثال یک میهمان شهرستانی که بااتومبیل خود وارد تهران میشود با مقررات جدید راهنمائی آشنا نیست وهراندازه‌راننده خوبی باشد سرسام ترافیک تهران او را گیج و ناراحت‌میسازد. وی ممکن است بدون میل باطنی وادار بتخلف شود ویابدون آنکه خود بفهمد مرتکب تخلف گردد . در این حال‌ماموران راهنمائی باتوجه به‌پلاک اتومبیل وی که معرف شهرستانی‌بودن اوست می‌باید نسبت باو ملاطفت و نرمش بیشتری بخرج‌دهند ویا تذکروی را متوجه مقررات و قوانین راهنمائی سازند زیرا جریمه کردن او با موازین انصاف منطبق نیست . از سوی دیگر در ایام جشن خیابانهای تهران شلوغ خواهد بود . رانندگی در این شلوغی کار دشوار و شاقی است.

ناچار رانندگان باید تحمل بیشتری نشان دهند نسبت بیکدیگر خشونت ننمایند و همچنین ماموران راهنمائی رفتاری بسیار ملایم وآرام داشته باشند.

برای آنکه موجبات راحتی و آسایش و خوشحالی میهمانان خود را فراهم سازیم در هر شغلی که داریم می‌باید خود را میزبان بدانیم در این صورت اگر فروشنده هستیم بخریداران اجحاف نخواهیم کرد ، اگر راننده هستیم‌بامسافران خشونت بخرج نمیدهیم ، اگر مسئول کافه رستوران هستیم‌در پذیرائی مشتریان اهتمام ومراقبت زیادتری مبذول میداریم و بالاخره اگر وظیفه دولتی برعهده داریم موجبات تسهیلات کار مراجعان را فراهم میسازیم .

در غیر اینصورت میهمانان ما خاطره خوشی را که انتظار دارند از این ایام باخود نخواهند برد . آنها برای شادی وخوشی بپایتخت کشور خود می‌آیند ،بدینجهت مانباید بارفتار ناهنجار واجحاف و تجاوز نسبت به آنان موجبات ناراحتی آنان را فراهم سازیم .

شاید تشخیص میهمان از غیر میهمان یاتهرانی از شهرستانی مشکل و محال باشد ولی چه اشکالی دارد نسبت بهمه مهربان و منصف باشیم که این مهربانی خودبخود شامل همه مخصوصا میهمانان بشود.

از سلسله مطالب ورپرتاژ های هنری در جشن های شاهنشاهی هنر اصیل ایران تجدید حیات میکند

شیرازی‌ها، بانی و خالق خاتم کاری هستند!

دستهای هنرپرور استادکار با دقت وسواس مانند، منشور های مثلث‌القاعده را کنار هم می‌چسباند تا از سطح مقطع آنها شکلی بدیع بوجود آید .

منشورهائی را که کنار دست استاد کار می‌بینید به برش های عرضی جدا شده و از آن‌قامه‌خاتم شکل دادن ازبرش مقطع‌آن هنرمند باحوصله آنرا به انجام میرساند .

ازهنرهای اصیل دیگرایرانیان که هنر ویژه‌ایست صنعت خاتم کاری است گرچه در کشورهای دیگر خاورمیانه از جمله لبنان و سوریه کارهائی شبیه بخاتم کاری ایرانی وجود دارد ولی بطورحتم باید این هنرراخاص ذوق و سلیقه ایرانیان دانست که اولین‌بار در شیراز بوجود آمده و اینک هم استادان این صنعت وهنر ظریف بیشتر اهل شیرازند کهن‌ترین نمونه‌ای‌که از خاتم‌کاری در دست است مربوط به دوران صفویه‌است که در ضمن شکوفانترین زمان هنرهای دستی در ایران طی ادوار مختلف است.

طرز کار

مواد اولیه‌ای که برای کار خاتم‌سازی بکار گرفته می‌شود عبارتند از منشورهای مثلث‌ـ القاعده از چوب های مختلف عناب‌ـ بقم‌ـ فوفل و نارنج و استخوان شتر و عاج فیل و فلزات برنج و نقره و طلا که دو فلز آخر خیلی کم وبندرت بکار گرفته می‌شود .

استادکار با چسباندن این منشورها به پهلوی یکدیگرو بوجود می‌آید ولی هنوز تا پایان کارراهی دراز درپیش است که شکل دادن ازبرش مقطع‌آن هنرمند باحوصله آنرا به انجام میرساند .

زمینه کلی کار یک خاتم‌کاری عموما از اشکال هندسی تشکیل می شود ولی هنرمند برای تنوع در کار خویش از اشکال پرندگان و حیوانات نیز برای تجسم هنر خویش استفاده می‌کند .

عکس بالایکی از کارهای‌استاد نعمت سرپرست کارگاه خاتم‌کاری اداره کارگاههای هنری وزارت فرهنگ و هنر است که در زمینه آن از طرح برنده استفاده شده است .

این اثر در سال ۱۳۳۶ بوجود آمده است .

شکلی جدیدبارنگهای مختلف بوجود می آورد . برای چسباندن این منشورها از سریشم ایرانی و بتازگی از چسب سرد آماده استفاده می‌شود .

با برش عرضی که به‌این منشور می‌دهند و چسباندن‌آنها پهلوی یکدیگراز برش طولی‌که قامه نامیده می شود مرحله دیگر کار خاتم‌سازی شروع می‌شود .

در این موقع برش‌های‌عرضی به‌قطر دو میلیمتر بریده میشود بعد این برش‌ها در میان چوب هائی به قطر یک میلیمتر قرار می‌گیرند و سه‌باره از وسط به قطر یک میلیمتر بریده می‌شود‌ـ تخته نازک‌اضافی برای‌نگهداری دانه‌های منشور خاتم است ـ در این موقع برش‌های خاتم‌در اندازه‌های مختلف آماده است تا بروی جعبه‌ـ میز‌ـ صندلی ـ تخته نرد وشطرنج‌ـ قاب‌عکس ـ قوطی سیگار قرار گیرد .

زمینه کلی یک کار شطرنج اغلب شکل هندسی دارد گرچه در بعضی موارد ممکن است نقشی از حیوانات و پرندگان رابرروی زمینه‌ای ازخاتم‌بوجود آورند .

رنگهای خاتم کاری برای تنوع بیشتر در رنگ

های‌خاتم‌کاری‌اغلب‌استخوان را بامواد شیمیائی به رنگ های مختلف درمی‌آورند همچنین استفاده از چوب عناب که رنگهای قرمز تولید می‌کند مورد عمل است.

در خاتم‌های گران قیمت از فلز طلا بجای برنج و از استخوان عاج بجای‌استخوان استفاده می‌شود .

خاتم‌کاری انواع فراوان دارد که معروفترین آنها (پره وارو) نام داردوقسم دیگر(سه‌دار) است که شش ضلعی های خاتم در روی زمینه بوسله سیم های نازک از یکدیگر جدا می‌شوند

در کارگاه خاتم‌سازی اداره کارگاههای هنری وزارت‌فرهنگ و هنر استادان بنام این‌کارهنر ظریف و اصیل خاتم‌سازی را نگهبانی می‌کنند .

آقای علی نعمت که سرپرستی کارگاه خاتم‌سازی را بعهده‌دارد یکی از معروفترین خاتم‌سازان ایرانی است که کارهای ارائه شده اودر مسابقات ونمایشگاه ها مدال بدست آورده است.

میز ساخته شده توسط علی نعمت در نمایشگاه بروکسل در ۱۹۵۸ مدال طلا نصیب سازنده‌اش کرد. این میز را شاهنشاه ، به آیزنهاورهدیه نمودند علی نعمت میز تحریر دیگری نیز ساخت که نقش آن را آقای عیسی بهادری ترسیم کرده بود ودرمسافرت ملکه الیزابت بایران توسط شاهنشاه آریامهر بایشان هدیه شد .

هنرمندان کارگاه خاتم‌سازی اداره‌کارگاههای هنری درکاخ مرمر اطاقی ساخته‌اند که در، دیوار، سقف و میز و صندلی و تمام لوازم آن ازخاتم ساخته شده است .

در موزه‌های خارج نیز از بهترین نمونه کارهای‌خاتم‌سازی ایرانی وجود دارد از جمله‌در موزه بناکی آتن تخته شطرنج خاتمی از دوره صفوی وجود دارد که‌نشان دهنده ذوق وهنر وکمال استعداد خلاقه‌هنرمندان ایرانی است.

در کارگاه‌خاتم‌سازی اداره کارگاههای هنری وزارت‌فرهنگ و هنر هنرمندان زیر به کار مشغولند :

آقایان: کریم شاکری‌ـ رحیم آبرویز‌ـ غلامعلی داریوش محمود وطندوست‌ـ تقی‌رضائی حیدر اسلامی‌ـ عطاءاله حاج غلامعلی‌ـ غلامرضا روزی‌طلب عباس صفری‌ـ سرپرستی این عده با آقای علی نعمت است .

پیشنهادها و نظریات مردم درباره جشنهای شاهنشاهی

تهیه سکه مخصوص جشن ها

● بمناسبت جشن های دوهزار وپانصد ساله شاهنشاهی اگر سکه هایی از آلیاژ ارزانقیمت تهیه شودکه‌یکطرف سکه نوشته‌ای از استوانه کورش کبیر و طرف دیگر سکه تصویر اعلیحضرت همایون‌و۱۲ اصل‌انقلاب سفید حک شود ، یادبود جالب و بخصوص‌برای هدیه‌کردن به‌مهمانان خارجی بسیار جالب است .

فخرالدین‌اشراق

رنها از مد ایرانی استفاده کنند

● درهمین صفحه خواندم که شخصی پیشنهاد کرده‌بوددرروز های جشن شاهنشاهی ایران خانمها ، بجای تقلید و پوشش لباس های خارجی، لباس اصیل ایرانی که بسیار هم زیباست بپوشند و ملت های جهان بدانند که ایران دارای لباس ها و مد ها و طرح های بسیار زیبائی بوده و اگر ملت هند فقط یك طرح «ساری» را دارد ، ما طرحهای بسیار زیبائی‌داریم که میتواندبرای مردم دنیا قابل تقلید باشد وهمانطور که‌امروز طراحان اروپائی‌از رنك ها و طرحهای ایرانی درمد های خود استفاده میکنند درآینده باید از مد های اصیل ایرانی بطور کامل استفاده نمایند .

جوانان را آگاه کنید

● درکتاب های درسی ایران مباحث تاریخی که گنجانیده شده گاهی چنان ضد ایرانی و آلوده بغرض است که باید بهمین مناسبت هرچه زودتراین‌نوشته های‌غرض‌آلود جناب «هردودت» و دیگران از صفحات کتب تاریخ ایرانی حذف شود و حقایق تاریخ را بجوانان بیاموزند.

چند پیشنهاد بمناسبت جشنها

● ضمن اظهار تشکر از اولیای محترم روزنامه اطلاعات که صفحه‌ای را اختصاص به مطالب مربوط به جشن های ۲۵۰۰ ساله شاهنشاهی داده و همچنین ستونی را برای پیشنهادات خوانندگان و منعکس نمودن نظرات آنان درنظر گرفته‌اند اینجانب هم چندپیشنهاد دارم که امیدوارم به آن توجه‌شود.

۱ـ چون این جشن جنبه بین‌المللی دارد و تمام کشور ها در عظمت و بزرگداشت‌آن سهم بسزائی دارند و برای آنکه همه مردم‌بتوانند بافراغت خاطر درجشن ملی خود شرکت نمایند و علاقمندی آنان در نظر جهانیان انعکاس یابد پیشنهاد مینمایم از بدو شروع جشن تاپایان آن تعطیل رسمی اعلام شود .

۲ـ به میمنت و مبارکی جشن های شاهنشاهی بکارکنان دولت پاداش داده شود .

۳ـ چون همه افراد از هر طبقه باید دراین جشن شرکت‌نموده و وظیفه میهنی خود را با سرور و شعف انجام دهند و برای اینکه خانواده های زندانیان هم از این موهبت‌بزرك بی‌نصیب نمانند تقاضا می شود درمورد زندانیان هم‌اقدام عاجلی مبذول گردد تاخانواده های زندانیان درپناه سرپرستان خود شادمانی وسرور را بیشتر احساس نموده مادام‌العمر دعاگوی شاهنشاه آریامهروخاندان جلیل سلطنت‌باشند.

٤ـ بیوگرافی شاهنشاهان ۲۵۰۰ ساله ایران را باعکس های آنان که دردسترس است بصورت‌تاریخ کامل ایران چاپ و درموسسات آموزشی تدریس گردد .

غلامرضا قدرتی
کارمند دانشگاه

زندانیان میتوانند افراد مفیدی باشند

درزمانی که مملکت ما با جهل و بیسوادی درعقب افتاده ترین نقاط کشور حتی‌درپشت میله های زندان مبارزه می کند و بخصوص همزمان بااین جشن بزرك و ملی که تك تك افراد بسهم خود دراین جشن و سرور شرکت میکنند ، خانواده های بی‌سرپرست زندانیان که تنك و بدنامی‌ازیکطرف و فقر وبدبختی از طرف دیگر آنها را تهدید می‌کند درانتظار صدور آزادی از زندان برای عزیزان خود میباشند .

بخصوص زندانیانی که‌باتهام سرقت و فروش مواد مخدر و غیره بزندان افتاده‌اند دراثر تعلیم و تدریس مسئولین‌زندان و کار آموزی درکارگاه های‌مختلف‌آن کاملا‌اصلاح و متنبه شده‌اند و اگر آزاد شوند میتوانند افراد مفیدی برای‌جامعه باشند .

منصور ـ روشندل

طرحهای عمرانی که‌بمناسبت جشن‌ها پیاده میشود

جشن‌افتخار آفرین دوهزار و پانصدمین سال بنیانگذاری شاهنشاهی ایران‌را تنهانباید جشنی دانست‌که دران‌عظمت و افتخار ایران و ایرانی ستوده می شود بلکه این جشن بهانه‌ایست برای آفرینش طرح های عظیم عمرانی که اجرای آن ها در شرایط عادی شاید بیش از ده سال بطول انجامید . هم‌اکنون‌درگوشه‌و کنارمملکت صد ها طرح عمرانی انجام گرفته و صد ها طرح دیگر دردست اجراست ، آنچه که درزیر می خوانید نمونه‌ای‌از اقدامات‌اعجاب آفرینی استکه آرام و بدون‌جنجال انجام‌می گیرد :

ده دبستان

ساختمان ده دبستان یادبود درروستا های تابع دیلم رو به اتمام است و همزمان با آغاز جشن شاهنشاهی‌ایران این مدارس که درقریه های دورافتاده و کوچك تاسیس شده‌اند آغاز بکار می کنند و نور دانش را به روستا ها راهنمائی مینمایند .

چهار مدرسه یادبود و چهار مدرسه دوره راهنمائی درشاهی دردست ساختمان است که یزودی باتمام می رسند و قابل بهره برداری‌می شوند تاسیس این مدارس کمك بزرگی به کم شدن‌آمار بیسوادان خواهد کرد .

در منطقه کرمان

همزمان باجشن شاهنشاهی شبکه لوله کشی آب اختیار آباد واقع در کرمان آغاز بکار خواهدکرد و روستائیان این منطقه میتوانند از آب لوله‌کشی استفاده کنند .

کار ساختمان دبستان یادبود روستای بهرامی تابع بخش جیرفت پایان یافته و همزمان با آغاز جشن شاهنشاهی افتتاح می‌شود و مورد بهره برداری قرار می گیرد .

گرگان و گنبد

۲۳ مدرسه یادبود در شهرستان های گرگان وگنبد کاوس‌دردست ساختمان‌است که بزودی بهره برداری ازآن ها آغاز خواهد شد درضمن به مناسبت جشن های شاهنشاهی‌به شرکت تعاونی کارگری تاسیس می شود سیمای‌شهرستان‌های گرگان‌و گنبدکاوس‌نیز بتدریج‌دگرگون می شود . رنك آمیزی‌مجدد نمای مغازه ها ، خانه ها و ادارات ، خراب کردن دیوار های گلی و ایجاد نرده بجای آنها ، تعمیر اسفالت خیابان‌ها ، موزائیك‌پیاده‌رو ها و گلکاری‌میادین از جمله کار های این شهرستان ها درزمینه نو سازی است .

قرن کوروش

نوشته : سبکتکین سالور

این هفته کتابی برجسته از طرف وزارت اطلاعات‌انتشار یافت بنام « قرن کوروش» که بیانگر عظمت و شکوه ایران در زمان سلطنت کوروش کبیر است . نویسنده کتاب «سبکتکین سالور» نویسنده سرشناس مطبوعات کشور است.

تمام کسانی که بنحوی با ادبیات سروکار دارند سال‌هاست که بنام «سالور» آشنا هستند . او سی سال‌است که در باره تاریخ ایران تحقیق و مطالعه می‌کند و نتایج تحقیقات وی همیشه‌موردتوجه‌بوده است.زمانی‌که‌عده‌ای‌تحت تلقینات‌غلط‌تاریخ وتاریخی‌نویس را به تمسخر می‌گرفتند سالور بانوشتن‌داستان‌ها ونمایشنامه‌های تاریخی صمیمانه می‌کوشیدمردم را باعظمت دیرین کشورشان آشنا سازدو در حقیقت‌او یکی از پیش‌گامان معرفی تاریخ مملکت به جوانان بود و شاید بتوان گفت که تلاش این نویسنده زمینه را برای کارهای بعدی روزنامه‌ها مجلات آماده کرد چون او معتقد است که مورخین اروپائی به‌تاریخ ایران خیانت کرده‌اند و باید یک ایرانی واقع‌بین ، حقیقت تاریخ کشور باستانی ما را به ایرانیان و جهانیان بشناساند .

آگهی استخدام کادر پزشکی

جمعیت شیروخورشید سرخ ایران برای خدمت در بیمارستان مرکزی خود در شیخ‌نشین دوبی احتیاج باستخدام تعدادی متخصص داخلی و کاردیولوژیست . متخصص بیماریهای‌زنان وزایمان . متخصص بیهوشی . متخصص ارتوپدی . متخصص کودکان‌ـ متخصص‌چشم‌پزشکی‌ـ رادیولژیست ـ مدیربیمارستان‌ـ تکنیسین بیهوشی‌ـ نرس‌ماما . نرس پهیار‌ـ کمک‌بهیار دارد از داوطلبان خواهشمند است برای مصاحبه حضوری در تهران به‌اداره امور بیمارستانهای جمعیت واقع در خیابان سیمتری روبروی ستاد ژاندارمری گل‌ـ خیابان ده‌متری ساسان شماره ۱۲ مراجعه فرمائید از افرادیکه امکان مراجعه مستقیم ندارند تمنی میشود مدارک تحصیلی و سوابق کار خودرا به‌آدرس این اداره ارسال فرمایند .

آغاز هفته دوم نمایش در

سینما ونک

اولین سینمای مبله و ممتازایران

چهار ستاره مشهور و سکسی سینما دریك فیلم کمدی،

کمدی ، کمدی ، کمدی !

جینالولوبریجیدا ـ الکه‌زومر ـ مونیکاویتی ـ ویرنالیزی

درفیلم

فرشتگان

باشرکت : تینومانفردی ـ ژان سورل

آکیم‌تامیروف

BAMBOLE

پخش از کمپانی کلمبیا

دیدار ازسالن مجلل سینما ونك با راحت‌ترین مبل‌که‌دردنیا بیسابقه‌است‌وبابهترین دکوراسیون ونور وصدا ، با پارکینك بزرك و اختصاصی برای اولین بار شمارا با مفهوم واقعی سینما آشنا می‌سازد .

سئانسها ۱۵ر۱۱ صبح ـ ۱۵ر۳ ـ ۳۰ر۵ ـ ۴۵ر۷ ـ ۱۰ بعد از ظهر .

روزهای سه‌شنبه ـ ۵ شنبه و جمعه هرهفته از ساعت۵ تا۸ بعد از ظهر به‌داسان در داسینك‌درایوین‌ونك

هرهفته‌روز های جمعه‌ظهر چلو کباب‌در رستوران‌سینماونك

قابل توجه وارد کنندگان و تولید کنندگان محترم کالا های تجارتی

لطفا برای پخش و توزیع و فروش کالاهای وارداتی وتولیدی خوددرتهران و شهرستانها به شرکت‌سلزمنکو بامسئولیت محدود خیابان لاله‌زارنو ساختمان شماره ۳ البرز تلفن ۳۱۰۱۸۱ مراجعه فرمائید .

با ایجاد دهکده های جدید وسرسبز در آذربایجان

شاهسونها «کوچ» را فراموش میکنند!

«کوچ» از جمله ویژگیهای ایلات و عشایر ایران است . هرسال بهنگام «کوچ» صدها خانوار عشایری ییلاق و قشلاق می - کنند تا بدین وسیله احشام خود رابچراگاه های سرسبز برسانند واز سوئی از گرما و سرمای شدید در امان بمانند .

«کوچ» ایلها همواره باسختیها وصدمات و حتی تلفات فراوان احشام آنها توام است . زیرا بندرت میتوان راه طولانی و ناهموار را با ابتدائی‌ترین وسیله نقلیه یعنی الاغ ،اسب واستر طی کرد و آنهم براحتی و آرامش ، از دیدگاه دیگر زندگی عشایر بعلل کوچهای سالیانه بصورت نوعی خانه‌بدوشی‌درآمده‌است که میتوان آنرا بطریقی از میان برداشت . بدین ترتیب اکنون طرحهائی در دست تهیه است که براساس آن دهکده های سرسبزی در دشت مغان ایجاد میگردد وباین طریق نفوس ایل بزرگ شاهسون که در این‌منطقه از کشور بسرمی‌برند برای همیشه در این دهکده‌ها اسکان داده خواهند شد . خبرنگار مادر رضائیه گزارشی در این زمینه تهیه کرده است که ذیلا درج میگردد :

در دشت بزرگ مغان واقع در استان آذربایجان شرقی قریب چهار هزار خانوار عشایری از ایل معروف «شاهسون» بطور پراکنده سکونت دارند که هرساله بطور نامنظم کوچ میکنند . از سال هزار وسیصدو بیست و هشت برنامه‌هائی بمنظورعمران‌قسمتی از اراضی دشت مغان شروع شد که همچنان ادامه دارد . با اجرای تعدادی از این برنامه ها هم‌اکنون متجاوز از هیجده هزار هکتار از اراضی دشت مغان آبیاری می شود و مورد بهره‌برداری قرار گرفته است .

در مسیر آبیاری منطقه بزرگ دشت‌مغان که شامل دو کانال بزرگ میباشد روستا های جدیدی بوجود آمده که با تکمیل آنها چهار هزار خانوار عشایر محلی شاهسون در آنها اسکان داده خواهند شد در این روستا ها مدرسه ، حمام ، منابع آب ، پایگاه برق ، بهداری و دیگر تاسیسات مورد لزوم یک روستای مدرن ایجاد خواهد شد .

همچنین در این مناطق مراتع سرسبزی ایجاد میگردد که علوفه سالیانه احشام اهالی را تامین میکند .

بدین ترتیب با اسکان یافتن این گروه عظیم انتظار میرود در آینده نزدیکی «کوچ» در ایلات شاهسون بدست فراموشی سپرده شود .

بدنبال اعتراض عده کثیری از ساکنان مشهد

باراضی کمتر از پانصد متر در مشهد اجازه تفکیک داده میشود

در طرح جامع شهر مشهد که اخیرا به تصویب شورایعالی شهرسازی رسید ، تفکیک اراضی ، و منازل کمتر از پانصد متر زیربنا در مشهد بکلی ممنوع گردید و این امر موجب شکایت و اعتراض عده زیادی از صاحبان‌اراضی وساختمانها شد .

این مشکل در جلسه هیات مشورتی‌روزنامه اطلاعات درمشهد ، توسط‌آقای اسماعیل‌آموزگار مطرح گردید وطی آن از مقامات مسئول درخواست شد این قانون را که باعث رکوردکار های عمرانی در مشهد گردیده ، ملغی‌کنند و از طرفی هم‌چون طبقه زحمت‌کش و کارگر قادربه ایجاد ساختمان و خانه در زمین پانصد متری نیستند ، لذا به اراضی کمتر از پانصد متراجازه تفکیک داده شود ...

گزارش خبرنگار ما در مشهد حاکی است: این پیشنهاد در جلسات‌انجمنهای‌شهر وشهرستان با حسن استقبال نمایندگان دو انجمن روبروشد ومقامات شهرداری مشهد به دنبال مذاکره با مقامات شورایعالی شهرسازی قانون مذکور رالغو کردند و با الغای آن شهرداری ازاین‌پس‌نه‌تنها‌به زمین های کمتر از ۵۰۰ متر اجازه تفکیک‌خواهد داد بلکه صاحبان اراضی کمتر از یکصد و دویست متر نیز خواهند توانست اراضی‌شان را تفکیک و ساختمان نمایند .

«شیرین‌شهر»

نامی برای دومین شهر جدید خراسان

عملیات ساختمانی یك شهر جدید واقع در هفتادودو کیلو- متری مشهد در دست اتمام است .

این شهر دارای ساختمانهای جدید و ادارات دولتی‌وموسسات ملی مدرن می باشد .

خبرنگار اطلاعات در مشهد گزارش داد:دومین شهرجدید منطقه خراسان در کمیسیونی که در استانداری خراسان تشکیل شد بنام «شیرین‌شهر» نامگذاری گردید .

منطقه‌ای که شهر مذکور در آن بنا شده است‌قبلا «چناران» نامیده می شد .

بقرار اطلاع « شیرین شهر» طی مراسمی همزمان با آغاز جشنهای شاهنشاهی ایران گشایش میابد .

خبرنگار ما در پایان گزارش خودمی افزاید :

«قهرمان» پنیر فاسد داشت !

مردی که در دیماه سال گذشته ۷۰ حلب پنیر فاسد از او کشف شد، تحت تعقیب قرار گرفت !

خبرنگار ما در خوی گزارش داد : در دی‌ماه سال گذشته از شخصی بنام «قهرمان قهرمانی»۷۰ حلب پنیر فاسد کشف شد و چون در خوی آزمایشگاهی که این موضوع را رسما تائید کند نبود ، نمونه پنیرهای‌مکشوفه به رضائیه فرستاده شد.

پس از مدتی فاسد بودن پنیرها تائیدشد و به اداره بهداری خوی اعلام گردید .

گزارش رسیده حاکی است که جلسه‌ای با حضور نمایندگان بهداری، دادسرا ، شهربانی و شهرداری خوی تشکیل گردید تا نسبت به معدوم‌کردن پنیرها و تعقیب «قهرمان» اقداماتی صورت گیرد.

عملیات ساختمانی سومین‌شهر جدیددرمنطقه‌خراسان‌درنزدیکی تایبادآغازشده‌است‌و تاآخرسال پنجاه و یك پایان می پذیرد .

در یك جلسه طولانی

موافقتنامه «ریشوها» و «موبلندها»ی شیراز بالاخره بامضاء رسید!

در جلسه‌ای که‌بعد از مدتها بحث و گفتگو تشکیل شد موافقتنامه‌ای بین «ریشوها» و «موبلندها»ی شیراز به امضا رسید!

جلسه به طور سری تشکیل شد و جز اعضای انجمن‌های «ریشوها» و«موبلندها» کسی‌در این جلسه حضور نداشت تنها خبرنگار ما در شیراز بازرنگی خاصی توانست به این جلسه راه یابد و این گزارش راتهیه نماید!

همانطور که قبلا به‌اطلاع خوانندگان عزیز رسید : چندی قبل رئیس انجمن ریشوهای فارس و خوزستان به عنوان اعتراض باینکه‌عده‌ای «هیپی‌نما» علاوه برداشتن موی بلند ،ریش گذاشته‌اند ریش هفده ساله خود را بدست تیغ سلمانی سپرد و بدنبال این عمل ، انجمن ریشوها رسما تعطیل شد!

در همان موقع آقای« اصغر ریش» رئیس انجمن ریشوها اعلام‌کرد: تازمانی که «موبلند ها» از ریش گذاشتن دست برندارند ، ما ریش نمی‌گذاریم.

ظرف دوماهی که از این جریان می‌گذشت در پشت پرده فعالیت‌هایی برای توافق بین‌دو انجمن صورت می‌گرفت‌تا اینکه بالاخره این فعالیت‌ها به ثمر رسید و طی یک جلسه سری موافقتنامه بین دو انجمن در محیطی دوستانه به امضاء رسید.

طی این موافقتنامه «گیسو بلندها» متعهد شدند که از گذاشتن ریش خودداری کنند ودر عوض ریشوها هم تعهد دادند که از بلند کردن موی‌سر خودداری نمایند.

بقرار اطلاع: آقای اصغر ریش رئیس انجمن ریشوها ، قصد دارد شعبه این انجمن‌را در سایر استانها نیز تاسیس کند !

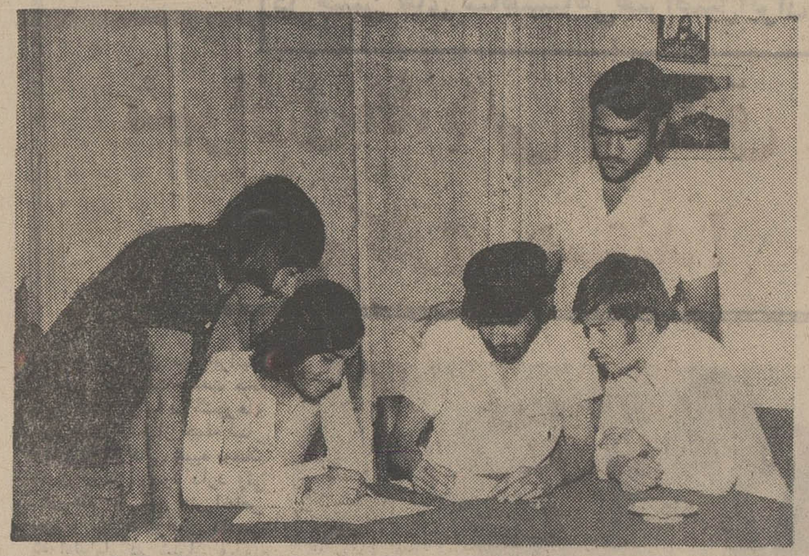

«اصغر ریش» رئیس انجمن ریشوهای فارس و خوزستان باتفاق نمایندگان «موبلندها» هنگام امضای موافقتنامه !

عابر کشته شد

صبح دیروز هنگامیکه اتومبیل شماره ۷۹۳۹۹ تهران برانندگی نصرت عابری‌در یکی‌از خیابانهای بندر پهلوی حرکت میکرد با موتور سواری بنام کمال انصاری تصادف کرد و باعث مرگ وی شد.

۵ ساعت در چاه !

دیروز «ایاز» ده ساله پس ازپنج ساعت که در یک چاه فاضلاب در شیراز افتاده بود توسط چند نفر عابر از مرگ نجات یافت !

این کودک هنگام بازی درون‌چاه فاضلاب شهرداری شیراز افتاده بود و براثر سروصدای وی چند تن از عابران متوجه او شدند و باطناب وی را نجات دادند !

خودکشی بخاطر ورشکستگی

مشهد : مرد ۴۵ ساله‌ای بنام محمد شریفی با خوردن مقداری داروی سمی خودکشی کرد . وی ساکن بخش یک مشهد بود .

بانو فاطمه همسر «محمد» در مورد انگیزه خودکشی شوهر خود گفت : شوهرم تاجر بود و بعلت ورشکستگی دست بخودکشی زد !

مرد ۵۵ ساله‌ای خود را آتش زد !

مردی بنام رجب احمدی بعلت نامعلومی خودرا آتش‌زد وبزندگی خویش خاتمه داد !

وی ۵۵ سال داشت و اهل«ایذه» بود.

طبق گزارش خبرنگار ما در مسجد سلیمان : این حادثه در یکی از خانه‌های مسجد سلیمان رخداد .

خفگی در حوض

مشهد - دختر بچه ۳ ساله‌ای در بخش ۷ مشهد هنگام بازی‌در حیاط منزل خود ، به داخل‌حوض آب افتاد و براثر خفگی جان‌سپرد وی فاطمه دلگشا نام داشت.

باران سم!

بر روی مزارع پنبه باریدن گرفت!

«باران سم» به روی مناطق‌پنبه خیز استان فارس باریدن گرفت !

بنابه‌گزارش خبرنگار ما درشیراز به منظور مبارزه شدید با آفات پنبه در شهرستان داراب‌و کلیه مناطق پنبه‌خیز استان فارس‌اکیپ های مختلف سازمان حفظ نباتات مجهز به هواپیماهای سم پاش و سایر تجهیزات کار خود را آغاز کردند .

در اجرای‌این برنامه کارشناسان این سازمان همه روزه از مزارع پنبه بازدید می‌کنند تا در صورت مشاهده کوچکترین آلودگی ، اقدامات لازم را معمول دارند.

گزارش خبرنگار ما حاکی‌است: هم‌اکنون تعدادی هواپیمای‌سمپاش وهمچنین چندین دستگاه وسیله نقلیه و سمپاش‌های اداره کل کشاورزی‌استان‌فارس درشهرستان داراب مستقر شده‌اند تا به محض اطلاع کشاورزان ، مزارع آنان را سمپاشی کنند.

در حال حاضر غوزه‌های پنبه‌باز شده و کشتکاران مشغول پنبه‌چینی هستند.

بخاطر امتحان طعم ومزه مشروب کودک ۱۲ ساله سیاه‌مست شد!

پسر بچه ۱۲ ساله‌ای که بقول خود برای «آزمایش!» بمشروب‌خواری پرداخته و در خوردن آن افراط کرده بود دچار مسمومیت شد و پس از انتقال‌به بیمارستان تحت‌معالجه قرار گرفت !

«مجید» ۱۲ ساله هنگام گذشتن از یکی از خیابانهای شهر خوی تعادل خود را از دست داد و در حالیکه نقش زمین شده بود توسط یکی از مامورین انتظامی به بیمارستان منتقل شد .

مجید پس از بهبودی در بیمارستان بخبرنگار اطلاعات گفت: از مدتها پیش هوس کرده بودم که یک روز مشروبی درست و حسابی بخورم و هدف من از اینکار فقط آزمایش مشروب بود وی سپس گفت دیروز که مقدار کمی پول بدست آوردم و فرصتی هم داشتم برای آزمایش مشروب مقداری از آن را خوردم ولی نمیدانم چه شد که بعد از خوردن آن‌گیج شدم ودیگر چیزی نفهمیدم !

«خواهر» خواب بود و «برادر» جواهرات اورادزدید!

جوانی که زینت‌آلات طلای خواهرش را در خوی‌دزدیده بود در رضائیه به‌چنگ مامورین افتاد!

بنابه‌گزارش خبرنگار ما در رضائیه : جوانی بنام‌محمد رضا عبداللهزاده اهل‌خوی چند روز پیش‌زینت آلات طلای خواهرش را هنگامی که خواب‌بود از گردن و دست او باز کرد و با مقداری طلای دیگر که در کیف خواهرش قرارداشت به سرقت برد و برای اینکه دستگیر نشود خوی را ترککرد.

خواهر این جوان هنگامی که متوجه جریان شدشکایتی تسلیم شهربانی خوی کرد و مامورین در صدد دستگیری محمدرضا برآمدند تا اینکه او را در رضائیه دستگیر کردند.

مامورین زینت‌آلات طلا را به خواهر وی پس دادندو خود او را روانه زندان کردند .

برای کشیدن یک قلیان باید فاصله اردکان - شیراز را پیمود !

این روزها هرکس در اردکان هوس قلیان کشیدن بکند باید فاصله اردکان - شیراز را طی‌کند!

بنابه‌گزارش خبرنگار ما در اردکان فارس : چند روزی است که تنباکو دلّ اردکان بازار سیاه‌پیدا کرده و قیمت‌آن‌تا سه برابر افزایش یافته است !

اهالی اردکان که اکثر اهل قلیان هستند ناچارند برای خرید تنباکو پول روی هم بگذارند و یکنفر را روانه شیراز کنند زیرا خرید تنباکو از بازار سیاه بهیچ وجه صرفه‌نمی‌کند!

اهالی تقاضا دارند که مسئولین اداره دخانیات نسبت به‌این مساله هرچه زودتر رسیدگی نمایند.

شهرداری کرمانشاه

سازمان امور پارکها

آگهی

سازمان امور پارکهای کرمانشاه ساختمان سه‌باب رستوران دانسینگ‌و استفاده‌بعدی از آنها را طبق نقشه و مشخصات موجودواقع در نقاط مشروحه زیر باشخاصی که علاقمند بانجام آن باشند با عقد قرارداد برای هر یك جداگانه واگذار مینماید. لذا اشخاصی که مایل باشند قبلا برای کسب اطلاعات بیشتروبازدید محل‌بدفتر سازمان در طاق‌بستان مراجعه فرمایند .

۱ - پارك غربی طاق بستان مشرف به استخر شنا

۲ - دریاچه مصنوعی پهلوی

۳ - دریاچه مصنوعی خضر زنده

عقیلی مدیر عامل سازمان امور پارکها

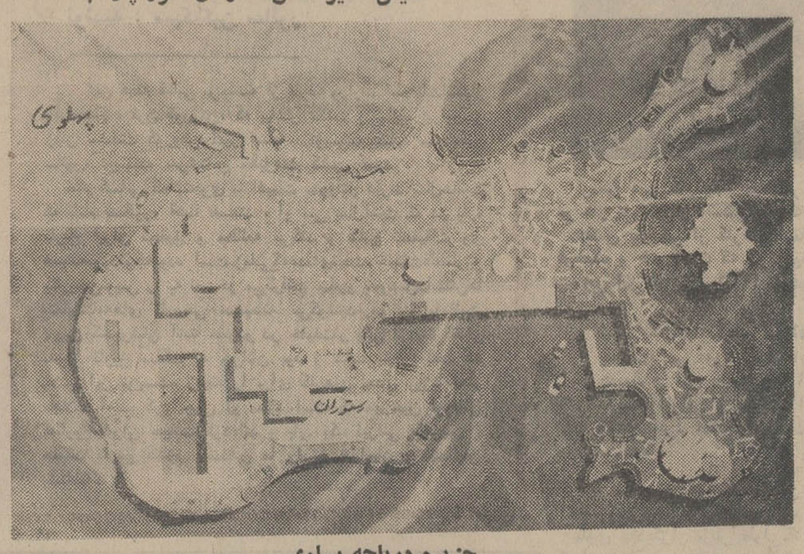

جزیره دریاچه پهلوی

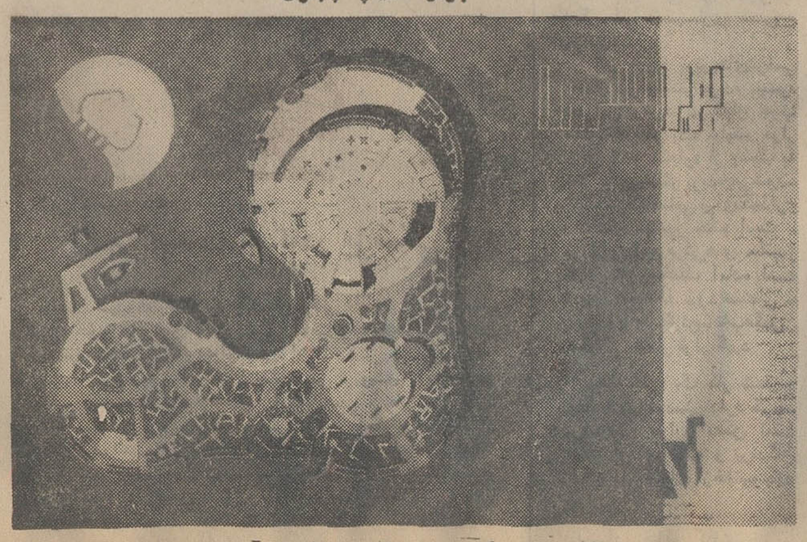

جزیره خضر زنده که رستوران در داخل‌آن ساخته میشود

سوغات ولایات

هادی خرسندی

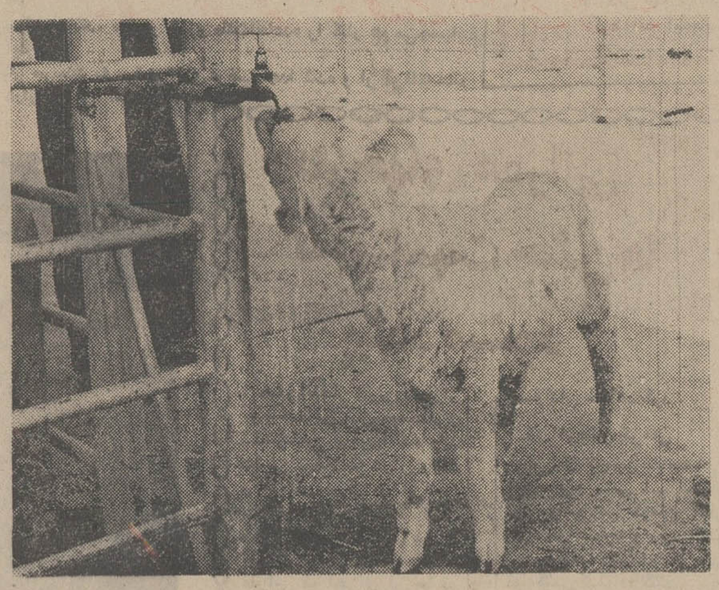

گوسفندان استرالیائی، اخلاق گوسفندان ما را فاسد می کنند!

سوغات بندرشاهپور :

قابحال ، از کشور های خارج فقط گوسفند واردمی کردند ، اخیرا سوغاتچی در روزنامه ها خواند که قرار است از آفریقای جنوبی هم گاو وارد کنند ! البته اگر واردکنند، سوغاتچی‌اعتراضی ندارد ، ولی بطور کلی متذکر میشود که گوسفند ها و گاو های وارداتی اخلاق احشام وطنی را فاسد می کنند . مثلا همین‌جناب آقای گوسفند که در عکس ملاحظه میفرمائید .

یکی از خوانندگان خوشذوق سوغات ، به نـ آقای محمد زیدانیان ، هنگامیکه در بندر شاهپور گوسفند های وارداتی را از کشتی پیاده کرده‌اند ، این عکس را از یك گوسفند محترم استرالیائی گرفته ، و چند روز هم‌آقای گوسفند را تعقیب کرده ، وباین نتیجه رسیده که‌آقای گوسفند استرالیائی ، عادت دارند از شیر ، آب بخورند! اینهم یك نمونه از غریزدگی گوسفند ها !

فرستنده عکس می - نویسد : آقای سوغاتچی آیا بنظر جنابعالی ، این‌حیوانات نازك نارنجی ، گوشتشان خوردن دارد ؟ و دوم اینکه، آیا اعمال تمدن انگیز آنان، گاوها و خرهاو گوسفندهای ما را اغفال نخواهد کرد ؟ بازهم جای شکرش باقیست که آقاگوسفنده ، هنگام آب‌خوردن نمیگوید برایم لیوان بیاورید. ولی بهرحال، سوغاتچی بمسئولین‌نگهداری از این گوسفندان متمدن توصیه می کند که حتما ، یونجه و علوفه را در سینی گذاشته ، با کارد و چنگال، خدمت ایشان ببرند که‌مبادا بهشان بربخورد و برگردند استرالیا و دوباره یکی تو سرخودمان بزنیم یکی توسر شرکت گوشت !

در حال حاضر، لازم‌است، مسئولین‌محترم، محل‌سکونت گوسفندان ایرانی را با گوسفندان استرالیائی، ازهم جداکنند تا مبادا اخلاق گوسفند های ایرانی فاسد شود :

واترلو: دروازه سر نوشت

نوشته جرجت‌هایر

ترجمه علیرضا ظاهری

-متاسفم از این که مزاحم شما شده‌ام زیرا میدانم دیدار من برای شما ناخوشایند است ولی بایدبگویم که من با شوهر شما درگیرم ومی خواهم برای شخص شما مزاحمتی ایجاد کنم ، لیدی گرامی .

لیدی «جودیت» که از شنیدن این جمله های جسورانه به خشم آمده‌بود خواست چیزی بگوید که «باربارا» ادامه داد :

-من هرگز نمیتوانم جلوی زبانم را بگیرم بهرحال این اطمینان راهم‌باید بدهم که حضور من در اینجا برای این نیست که زندگی زناشویی شما از هم پاشیم چون حس میکنم که شما همیشه مرا بچشم کسی‌که گرید که در پی برهم‌زدن اساس خانواده ها است .

«باربارا» این کلمات را با تلخی ادا کرد و سپس کوشید ، ملایمتر ادامه دهد .

-البته اگر ارل«ورث» گرامی‌مرا از خود نرانند .

ارل «ورث» لبخندی زد و گفت :

-هرگز باربارا . خوب ، چرا نمی نشینی ؟

«باربارا» جواب داد :

- نه متشکرم . من نمیخواهم‌بیش از یک دقیقه وقتتان را بگیرم . من آمده‌ام اینجا تا خواهشی از شما بکنم .

- چه کاری از دست من بر می‌آید باربارا ؟

لیدی«باربارا» در جواب ارل«ورث» گفت :

- میخواستم ببینم آیا به اسب‌های من جائی خواهید داد و آنها رادر اصطبل خود نگاه خواهید داشت؟

ارل «ورث» جواب داد :

- با کمال میل ..

سپس مکثی کرد و پرسید :

- اما چرا باربارا . مگر چه‌اتفاقی افتاده ؟

«باربارا» با لحنی اندوهگین وآرام گفت :

-امروزبرادرم و همسرش بروکسل را ترك گفتند و خانه اجاری خود را در خیابان «دوکال» پس داده‌اند بنابراین من ناچارم دریک‌هتل‌اقامت کنم و مسلما اسبهایم را نمی توانم به آنجا ببرم . میترسم اسب های‌مرا بدزدند چون مردم برای آن که به «آنتورپ» بگریزند به اسب احتیاج دارند .

لیدی « جودیت» که تا آن زمان ساکت مانده بود با شگفتی پرسید :

- لرد ولیدی «ویدال» هم بروکسل را ترك گفته‌اند ؟

لیدی «باربارا» با بی اعتنائی‌جواب داد :

- بله ، آنها صلاح دیدند که از بروکسل بروند .

«جودیت» همچنان‌حیرتزده پرسید:

- فکر نمی‌کنم منظور تو این باشد که در بروکسل تنها بمانی باربارا .

«باربارا» گفت :

- چرا چنین منظوری نداشته‌باشم؟ اتفاقا درست حدس زده‌ای و من میخواهم در بروکسل بمانم .

- ولی این درست نیست .

«باربارا» بتلخی خندید :

- آه شما بفکر آبروی من‌هستید. ولی‌دیگرمسئله آبرو برای من‌اهمیتی ندارد وقتی که هر دو برادرم باید در جبهه های جنگ حاضر باشند ..

«باربارا» پس از مکثی با اندوهی بیشتر افزود :

- .. وقتی که چارلز هم باید به میدان جنگ برود .

اتاق در سکوتی عمیق فرو رفت . نه «ارل ورث» و نه «جودیت» هیچ کدام آن چه را شنیده بودند ، نمی توانستند باور کنند ، سرانجام «جودیت » پرسید :

- من فکرنمی‌کردم که دیگر«چارلز» در زندگی تو نقشی داشته باشد باربارا .

لیدی «باربارا» بتانی گفت :

- ممکن است که من دیگر نقشی درزندگی «چارلز» نداشته باشم ،اما او هنوز درزندگی من وجود دارد. این من بودم که باشتباه او را از خود راندم .

لیدی «باربارا» دراینجا آهی کشید و آنگاه ادامه داد :

- من اگر میخواهم دربروکسل بمانم تنها بخاطر چارلز است . میخواهم یکبار دیگر او را به‌بینم.

سالون‌چند لحظه درسکوت‌غرورفت تااین که لیدی «باربارا» افزود :

- خوب ، بهتراست بیش از این نقش یك قهرمان شکست خورده داستان های عشقی را بازی نکنم . بااجازه‌شمامیروم و بی‌اندازه‌متشکرم که از اسبهای من نگهداری خواهید کرد .

«باربارا» درراه خروج بود که ارل«ورث» گفت :

- صبر کن «باربارا» چرا نمی خواهی دست از حماقت برداری و درست فکر کنی . بیا بنشین تابیشتر باهم حرف بزنیم . دراینجا کسی باتو دشمن نیست .

«باربارا» لحظاتی چند دودل ماند و بالاخره بروی یکی از صندلی ها نشست و پرسید :

- فکر میکنید ، حرفی برای‌گفتن باقی مانده است ؟

ارل«ورث» پرسید :

- آیا درغیاب لرد«ویدال» تو نزد دوستانت خواهی ماند ؟

«باربارا» جواب داد :

- من درهتل «بل‌دووو» اقامت خواهم کرد .

ارل«ورث» باناباوری پرسید :

- تنها ؟

صفحه ۹ ـ اطلاعات
پنجشنبه ۲۵ شهریور ماه ۱۳۵۰
ـ شماره ۱۳۵۹۹

یکی از مربیان بزرگ اجتماعی می گوید:

خصوصیات روانی زن ایرانی

این قرن، قرن زنان است

دکتر مهری راسخ ـ ارجمند نویسنده مقاله

جرائم زنان بیشتر بر اثر اختلالات عاطفی بوده است
عفاف و آزرم خصیصه ممتاززن ایرانی است
خودآزاری زنان از تربیت غلط خانواده ها ناشی میشود

از دختران و پسران ایرانی از اصول بهداشت روانی و جسمانی زناشوئی اطلاع لازم و کافی ندارند ، ونظام‌تربیتی ما آنها را برای ورود به حریم مقدس زندگی‌زناشوئی آماده نمی‌کند . بی‌خبری زنان ـ دختران از این‌امور، عواقب نامطلوب‌تری دارد . خوشبختانه سازمان زنان

اگر از این زاویه که عکاس نگریسته ، بنگریم ، زنان ایرانی تفاوتهائی ظاهری بایکدیگر دارند، ازنظر لباس، آرایش، شخصیت و تمایلات .

اما عاملی نیرومندتر آنان را به همبستگی سوق میدهد، پیوستن بایکدیگر برای گسستن زنجیرهائی‌که در طول قرون پای آنها را از رفتار و ذهنشان را از تکاپو بازداشته است .

مسئولیت های اقتصادی و اجتماعی شرکت فعال می‌یابد هرگز کرد فریب نمی‌گردد زیرا مکر و تزویر نتیجه ضعف و ناتوانی است .

مهر مادری در زن ایرانی

تجربه نشان میدهدکه‌عالیترین جلوه های مهر مادری درووجود زن ایرانی متجلی است‌گاه این عشق و علاقه چندان وسعت و شدت می‌یابد که گوئی جای بسیاری از علائق و رغبتهای دیگر را می‌گیرد. محبت‌آمیخته بروح حفظ و حمایت مادر ایرانی برعکس مادران بسیاری از کشورهای دنیای غرب ، همچنان ادامه می‌یابد و با فرا رسیدن دوران بلوغ یا سنین جوانی ویا ازدواج و جدائی ظاهری فرزندان رو بکاهش نمیرود .

چه بسیار زنانیکه حتی تا دوران کهولت ، با موی‌سفید ویا پشت خمیده‌هنوز چشم و دلشان‌نگران‌سلامت و راحت و پیشرفت و سعادت فرزند برومندی‌است‌که ازسالهاپیش برای مادر نوه های متعدد بارمغان آورده‌است ولی‌خود هنوز برای مادر چون‌دوران کودکی ، جالب عم و شادی و موجب آرامش و نگرانی است .

عشق آمیخته به‌ایثاروگذشت و فسانه‌وار و پرحقیقت مادر ایرانی در کمتر جامعه‌ای دیده میشودشعرپراحساس وپرتجسم و دقیق شاعر شیوا ایرج میرزا بودکه توصیف زیبائی‌ازعواطف آن مادر ایرانی است همه بیاد داریم : در شعریکه با این بیت شروع میشود :

داد معشوقه به عاشق پیغام
که کند مادر تو با من جنگ

و وقتیکه قلبگرم خون‌آلوده او بزمین میافتد گوئی هنوز بعشق فرزند ، پای‌بند است و ناله سر میدهد که :

آه دست پسرم یافت خراش
آخ پای پسرم خورد بسنگ

عشق همسر در زن ایرانی

مطالعات کلینیکی و شاید تجارب اجتماعی نشان میدهد که رابطه عاطفی زن ایرانی در حیات زناشوئی ، تفاوت وتنوع بیشتر دارد و شایداین‌اختلاف، با چگونگی فلسفه ازدواج در گروههای مختلف اجتماعی و خصوصیات فردی و خانوادگی زنان و مردان ایرانی ، ارتباط دارد .

روابط زناشوئی‌را درخانواده های ایرانی، ازعالیترین‌درجات عشق و دلدادگی و تفاهم و دوستی تا اسف‌انگیزترین‌مراتب سردی و بیگانگی می‌توان‌دید.

بسیاری از زنان ایرانی ، بهره مندی از عشق و وفاداری همسر را بزرگترین سرمایه سعادت میدانند و زن و مرد را دو نیمه ازیک وجود میشمارند و در بهشت عشق و وحدت زندگی میکنند ، بعضی دیگر تامین‌اقتصادی واعتباراجتماعی را مهمتر میدانند وبرخی غایت ازدواج را دارا شدن فرزند و توسعه خانواده میدانند و چون به مهر فرزندان دل بستند نسبت به‌همسر بی‌توجه‌میشوند و بسیاری از وظایف خصوصی زناشوئی را نادیده و ناکرده میگذارند .

بررسی کلینیکی بسیاری از روابط زناشوئی درکشور ما نشان میدهدکه عده زیادی

مکر و تزویر

در ادبیات فارسی سخن از مکر و تزویر بسیار رفته‌است . مردان می‌گویند :

: «شیطان از **مکر زنان عاجز است**» بهمین جهت با دلسوزی‌بیکدیگرهشیار میدهند که :

مزن در وادی مکر و حیل گام
که ازمکر زنان افتی تو دردام

وقتی مردم این‌همه راجع به مکر زن میخوانند و میشنوند طبیعتا از خود می‌پرسندکه آیا واقعا زن ، اهل مکر و تزویر است ؟ در پاسخ می‌توان گفت که‌مکروفریب‌هم‌مثل‌هرنابهنجاری دیگری در هرجامعه و یا در هرگروه اجتماعی ممکن است بدرجات مختلف وجود داشته باشد ولی آنچه مسلم است‌این اختلال، بزنان اختصاص‌ندارد بلکه شواهدتاریخی نشان‌میدهد که مردان از دیرباز در عالم سیاست و تجارت و بخصوص در جنگ وستیز وشاید روابط دیگر ، تکنیک های متعدد مکر و فریب را بکار برده‌اند، منتهی اسم دیگر برآن نهاده‌اند و مثلا آنرا سیاست یاتدبیر یاتاکتیک جنگی یا پولتیک و مانند این‌ها نامیده‌اند .

از نظر روانشناسی مکر و تزویر که رفتاری غیرعادی‌است واکنشی در مقابل‌نابهنجاریهای روابط فردی و اجتماعی‌است.

بعبارت دیگر مکر ، نشانه یک مکانیسم دفاعی روانی‌برای فرارورهائی‌ازیک‌وضع الم‌انگیز و (اضطراب آور است) و اضطراری است . البته بعید نیست که زن ایرانی درشرایط نامطلوب خانوادگی و اجتماعی برای نجات از ورطه خطر به حربه مکر وتزویر متشبث‌شود، اما آنچه بنام مکر زن‌نامیده‌اند، نمودار چند واقعیت است .

۱ـ **اول نمودار هوش‌طبیعی زن و قدرت صیانت نفس و جلب منفعت حویش است .**

۲ـ دوم نشانه رشد نایافتگی اخلاق و شخصیت اوست (که خود معلول نواقص و معایب تربیتی است) .

۳ـ **سوم علامت تبعیض یا فقدان عدالت و نتیجه اسارت و مقررات و عدم استقلال زن‌است . هرگاه شرایط فرهنگی مساعد باشد ، زن با بهره مندی از تعلیم و تربیت ، رشد و تکامل می‌یابد و نیازمندی های مادی و معنوی خود را برمی‌آورد، اما اگراین رشد و شکفتگی را نیابد، انگل‌آسا به اتکاء دیگران زندگی میکند وهستی‌خود را وابسته به حمایت‌آنان میداند، بهمین‌جهت‌هرگاه این وسیله اتکاء مورد تهدید قرار گیرد یعنی بیم از دست دادن آن برود بسختی مضطرب‌میشود و ممکنست برای حفظ این پایه اتکاء و مایه هستی خود از هیچ‌وسیله‌ای واو مکر و فریب باشد روی‌گردان نشود و از همه هوش و قدرت عملی خود برای کسب مقصود یاری بجوید .**

بطور خلاصه در جامعه‌ایکه شخصیت زن ووجدان اخلاقی او پرورش نیابد و از اعتماد بنفس ، ابتکار استقلال، نیروی تسلط و تصرف در بهبود امور بهره‌مند میشود ، در انجام

اعتماد بنفس فزونی میگیرد و دیگر زن برای احقاق حق از دست‌رفته‌بمکر وتزویرنمی‌گراید، بلکه از نیروی عمل و تدبیر مدد می‌گیرد و بجای اینکه مقهور سرنوشت نافرجام شود و آینده خود را از فالگیر و رمال بپرسد ، شخصا در سرنوشت خود تصرف می‌کند .

ضمنا بیان این واقعیت نیز لازم است‌که شرایط‌تهدیدآمیز خانوادگی ویا اجتماعی که منجر به‌احساس‌خطر وناایمنی و تشویش میشود همیشه از زنان ، واکنش اتکائی یا رفتار تابعی ایجاد نمی‌کند و موجب تسلیم یا حالت مفعولی و خودآزاری یا آزارطلبی‌نمیشود بلکه برعکس گاه موجب نوعی فعالیت مرضی‌همراه باکینه‌توزی و انتقامجوئی میگردد و احیانا کار زن را به قتل و خونریزی میکشاند .

نگاهی به آمار

در یک بررسی آماری که بمنظور تحقیق در انواع بزهکاری زنان وعل وعوامل آن در ندامتگاه شهربانی‌کل کشور درتهران بعمل‌اوردیم، ۷٫۷۲ درصد مجرمان را زنان قاتل تشکیل داده‌بودند از این عده ۷۲٫۶۴ درصد مرتکب قتل عمدی و ۵۲٫۲۳ درصد بجرم قتل غیرعمد بازداشت شده بودند .

می‌بینیم که موارد قتل عمدی سه برابر بیش ازقتل غیرعمدی بوده است . ریشه های‌عمیق واصلی،حساسیت، بالاخص در زمینه اختلالات عاطفی و روابط مغشوش و نامطلوب‌خانوادگی‌وزناشوئی و فقدان یا کمبود تربیتی‌بوده است چنانکه در ۱۱ مورد قتل عمدی را: رابطه مقتول با قاتل بترتیب فراوانی‌چنین بوده است .

فرزند شوهر (فرزندخوانده قاتل)، شوهر، معشوقه شوهر، و مادر شوهر ، این عصیان و خصومت وحشتزا را شاید یکی از نتایج محرومیت و سرخوردگی واحساس‌اضطراب و ناایمنی این زنان محروم که از همه جا رانده و مانده‌اند ، وجود شوهر را برای‌خود تنها مظهر صیانت و امنیت میدانند و می‌بینند که اگر اولاد را از دست بدهند در واقع هرگونه تامین اقتصادی و اجتماعی و عاطفی را از دست داده‌اند و سرمایه هستی خودرا باخته‌اند، لذا هرکس که این تنها «شادی زندگی» را ازاوبقهر ویا بفریب و بخطا بستاند و اورا از تنها نقطه اتکاء خود جدا کند و محروم سازد بالطبع باید سربه تیغ قهر او سپارد ....

باز می‌بینیم که موثرترین راه پیشگیری از وقوع بزهکاریها و بروزناهنجاریهاتصرف درمبانی فرهنگی و اجتماعی است

تعلیم وتربیت یکی‌ازمهمترین ارکان فرهنگ و آموزش و پرورش‌زنان وقویترین واساسی ترین برنامه بهداشت روانی در جامعه است .

شرم و آزرم در زن ایرانی

در بسیاری از دختران ایرانی حالتی است که آنرا به شرم یا آزرم تعبیر میکنیم، شبهه نیست که این حالت با کمروئی‌که خود نوعی‌اختلال هیجانی است تفاوت بسیار دارد .

شرم یا حیا از تجلیات وجدان اخلاقی و نمودار حساسیتی متعادل در حفظ حدود روابط انسانی‌است. این کیفیت دلخواه که جلوه های آن در نگاه ، درکردار، وگفتار، در پوشش وآرایش، در خنده و گریه و حتی در اندیشه و تخیل نیز متجلی است وبه چهره و شخصیت زن ، نوعی پاکی و محبوبیت واعتلا میبخشد خوبست مثل بسیاری ازخصایص پسندیده صوری و معنوی ما حفظ شود وبه تقلید از آداب و تمدن صنعتی غرب از دست نرود .

زنان پاکیزه‌دامن

گمان میکنم و به تجربه نیز دریافته‌ام که بسیاری از زنان ایرانی ازعفیف‌ترین زنان‌پاکیزه دامنند اگر چنین باشد جادارد که‌جامعه‌ما این‌زنان‌را صمیمانه گرامی دارد تا در دنیائی که «بت‌جاذبه‌جنسی» موردستایش است، دختران ایرانی‌درانتخاب سلسله مراتب ارزشها دچار تعارض و سرگردانی نشوند و احیانا دراین ارزشیابی اشتباه نکنند .

چون بعضی مغلط ، عفاف را با حجاب اشتباه میکنند اجازه‌بفرمائیدعرض‌کنم بسیاری از زنان ایرانی‌که بقول‌خودشان بخاطر حرف مردم چادر بسر میکنند سالهاست که آرزومند کشف حجابند ، جمع‌کثیر زنان پاکیزه روی و پاکیزه دامن روستائی و ایلاتی که در سراسر این کشور بهناور دوش بدوش مردان در مزارع و مراتع و جلگه و کوهستان آزاد از گیر و بند حجاب در خدمت و تلاشند و سرمشق خوبی ازآزادی و پاکی‌میتوانند بود و الا اختفاء در پس معجر حافظ عفاف نیست بقول ملک‌الشعراء بهار :

حفظ ناموس ز معجر نتوان خواست بهار
که زن آزادتر اندر پس معجر باشد

بعضی دیگر از خصوصیات روانی و مشخصات رفتار مانند تقلید ، اراده ، مدپرستی ، تلقین پذیری ، رفتار جنسی ، احساس مسئولیت ، انضباط، همکاری و مانند آنها در زن ایرانی همه شایان مطالعه‌اند اما بیان همه این مطالب از حوصله محدود این گفتار بیرون است .

ایران در ضمن برنامه های وسیع آموزشی و بهداشتی تا اجرای این مهم را آغاز کرده ، اما با چند گل بهار نمیشود .

تاسیس کلاسهای آمادگی برای آموزش اصول وروش های‌همسرگزینی‌وهمسرداری ازطرف مراجع باصلاحیت و زیر نظرمتخصصان ضرورت دارد و دراین برنامه های آموزشی ، توجه به ارزش های اخلاقی و آشنائی با هدفهای عالی و انسانی ازدواج ، اهمیت مخصوص دارد .

استقلال ، وابستگی زن ایرانی

با تحولات بسیاری که در سالهای اخیر درکشورماحاصل شده وبا سرعت فراوانی که این دگرگونیهای نوید بخش صورت گرفته تا فرهنگ ما به حق از یک مرحله انتقالی میگذرد وهمین تحرک سازنده سبب میشود که در این دوران انقلاب ، تنوع و تفاوتی فراوان در شئون مختلف حیات ذهنی و عاطفی و روابط انسانی جامعه ایرانی حاصل شود

این تحول در زندگی زن ایرانی بیشتربچشم میخورد، زیرا بقول یکی از مربیان بزرگ‌و اندیشمند « این‌قرن، قرن زنانست» و بسیاری از تحولات اساسی باید در اندیشه و احساس و گفتار و کردار زنان حاصل شود و بوسیله آنان که مادر و اولاد پرورند و اول مربی و موسس شخصیت و سعادت نسلهای آینده‌اند در قلوب ، رسوخ یابد .

مطالعه رفتار زنان ایرانی در گروههای مختلف اجتماعی نشان میدهد که در رشد شخصیت و ازجمله دراستقلال و ابتکار ، بعضی پیشرفته و برخی عقب مانده‌اند .

نیازی به تذکر نیست که بسیاری از دختران تحصیل کرده یا حرفه آموخته و اهل کار و مطالعه در گروه اول جا

مردان اتکاء افراطی می‌یابند و به ضعیف بودن تظاهر شدید می‌کنند وخودرا بشدت محتاج کمک و حمایت نشان می‌دهند و از جلب محبت دیگران بهرقیمتی‌که باشد دریغ‌ندارند.

این‌رفتارنابهنجار ، منشاء روانی ، تربیتی دارد یعنی از عوامل فرهنگی سرچشمه میگیرد نه خصوصیات بیولوژیکی و غریزی . کارن هورنی معتقداست‌که واکنش های‌مازوکیسمی‌براثراحساس ناایمنی وبیم وهراس‌بی‌کسی و تنهائی ظاهر میشود ، لذا فردمیکوشد با اتکاء بدیگران و جلب توجه و شفقت آنان احساس ایمنی از دست‌رفته را باز یابد وخوشدل گردد .

بدین طریق است‌که درواقع با ابراز ضعف و اظهار احتیاج بردیگران مسلط میشود .

انگیزه های بیماری

در ایران بین گروههائی از جامعه که هنوز هم رسوم کهنه ومرسوده روزگاران قدیم را کم و بیش معمول میدارند ، ازآن میان عواملی‌چندمی‌توانند موند این‌خصوصیات‌بیمارگون روانی شوند این شرایط‌عبارتند از:

۱ـ چندزنی مرد و رعایت های اضطراب‌آمیز هووها با یکدیگر یا زنهای‌صیغه‌ای.
۲ـ حسادتهای خواهران وبرادران از دوران‌کودکی و در شرایط نامطلوب تربیتی.
۳ـ و نیز وابستگی شدید اقتصادی زنان بمرد .

از طرف دیگرعقاید عامه نیز درباره‌لزوم‌اتکاء زن بمرد ونیاز زن به حامی وقیمی بنام مرد، تمایلات‌خودآزاری (مازوکیسم) را درزن‌بیدار و تشدید می‌کند در جامعه کنونی ما امیدمیرود، با اجرای اصل تساوی حقوق زن و مرد و تصویب و تنفیذ قانون حمایت خانواده بسیاری از این عوامل نامساعد ازمیان بروند ، زیرا وقتی زن مانند مرد از مزایای حقوق مدنی برخوردار شد ومثلا حق طلاق یافت‌احساس‌ناایمنی واضطراب و افسردگی کاهش می‌یابد و قدرت عملی و شوق‌فعالیت و

فروردین ـ یک موفقیت بزرگ درانتظار شماست .
اردیبهشت ـ روز نشاط‌انگیزی در پیش دارید . سعی کنید قدر جوانی‌وسلامتی خود را بیشتر بدانید .
خرداد ـ گذشت در برابر دیگران لازم است اما اگر از حد بگذرد ازشماآدمی زبون و بیچاره میسازد.
تیر ـ در عشق شانس زیادی خواهید آورد .
مرداد ـ تشکر کردن اززحمات دیگران را فراموش نکنید روز امیدبخشی در پیش دارید .
شهریور ـ آینده تابناک خود را بابی توجهی به امور مربوط به خود خراب نکنید .
مهر ـ دیدار تازه‌ای با دوستان صمیمی خواهید داشت .
آبان ـ گذشته را فراموش‌کنید وفقط به امروز و فردا فکر کنید .
آذر ـ تغییرات جدیدی در کار شما پیش‌بینی میشود دوراندیشی را فراموش نکنید .
دی ـ کار زیاد ممکن‌است‌روحیه شما را خراب کند بهتر است تعادلی در کار خود بوجود آورید .
بهمن ـ مواظب سلامتی و استراحت خود باشیدروز شادی در پیش دارید .
اسفند ـ زندگی کنید وبگذارید دیگران هم زندگی کنند

فال فردا

زنان

ماشین های اتوماتیک روش بسته بندی میوه وتره بار را دگرگون ساخت!

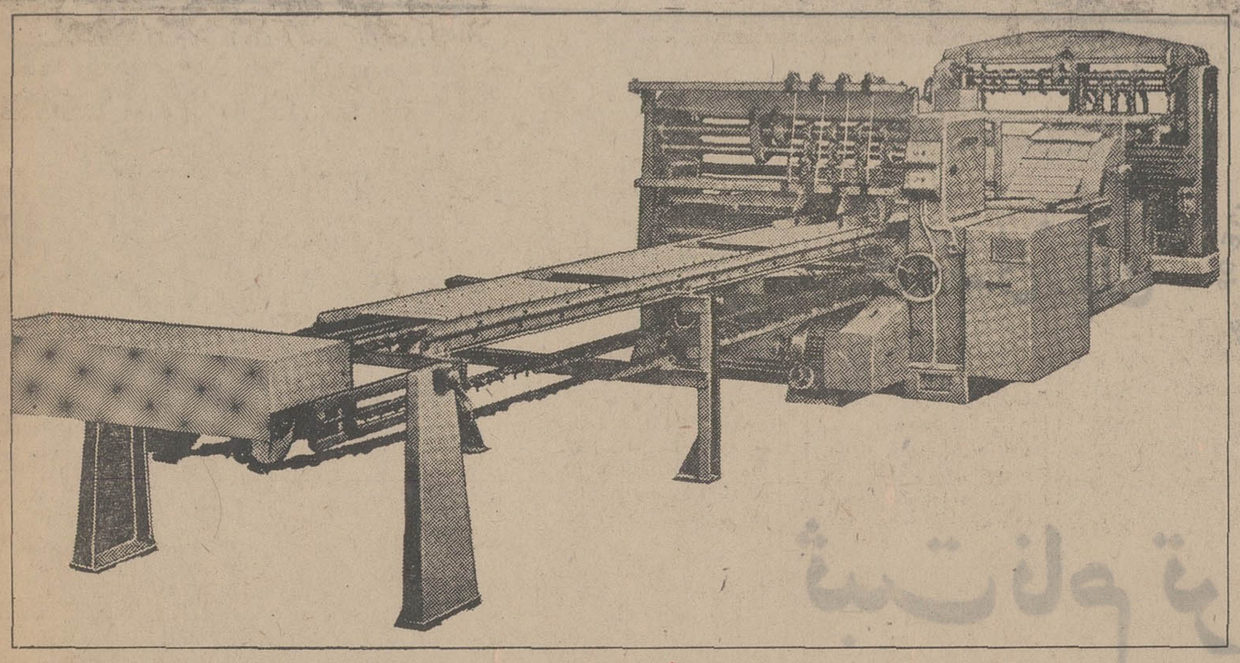

اکنون **جعبه چوبی ماشینی** (بسته بندی استاندارد میوه وتره بار) با امتیازات برجسته معرفی میشود :

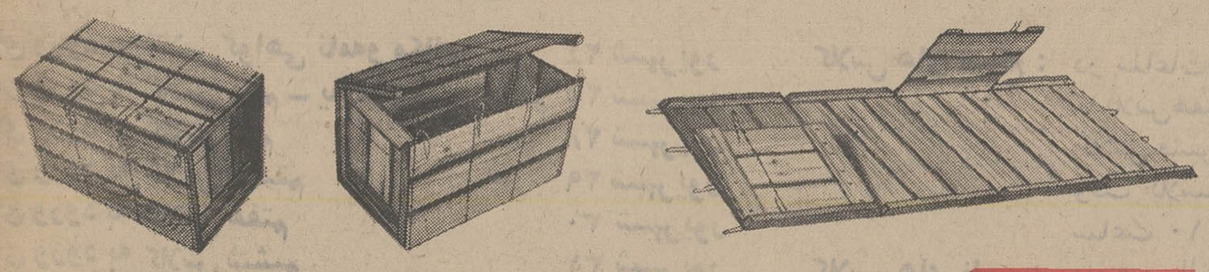

پولتان خاکستر نمیشود
برخلاف جعبه های معمولی‌که با یکبار استفاده سوزانده میشوند ، ازهرجعبه چوبی ماشینی لااقل ۱۰ بار میتوان استفاده کرد .

انبار پرکن نیست
جعبه چوبی ماشینی بشکل صفحهٔ تاشو است و با قلابهای مفتولی‌گالوانیزه باز وبسته میشود و ۱۰۰ تای آن درحدود یك متر مکعب فضا را اشغال میکند . یعنی درحمل وانبارکردن ، ۵ بار نسبت به جعبه‌های معمولی‌کمتر به‌جا احتیاج دارد . بنابراین حمل جعبه‌های‌خالی ماشینی ۵ بار نسبت به جعبه‌های معمولی ارزانتر است .

سبک ومحکم است
هرجعبه چوبی ماشینی ۲ کیلوگرم وزن دارد ، زیرا چوب آن پخته و پرس شده است . وزن جعبه پر ۲۲ کیلوگرم است وهرجعبه میتواند تا ۳۰۰ کیلو وزن را روی خود تحمل کند.

زمان نمیشناسد
زیرا ماشین های اتوماتیك کارخانه قادراست طی ۲۴ ساعت ۲۰ هزار جعبه چوبی تهیه وتحویل دهد.

محصول سالم میماند
در جعبه چوبی ماشینی میخ وچکش بکار نرفته و بوسیله ماشین‌های اتوماتیك بامفتولهای‌گالوانیزه نرم دوخته‌شده است . درب آن بوسیله قلابهای مخصوص براحتی باز و بسته‌میشود و جهت بستن سرجعبه احتیاج به میخکوبی نیست .

باابعادووزن استاندارد
درمقابل وزن متغیر ۳ تا ۵ کیلو درجعبه‌های معمولی‌وزن‌آن همیشه ۲ کیلوگرم و ابعاد آن استاندارد میباشد . درنتیجه براحتی رویهم چیده شده و بآسانی حمل میگردد . ظرفیت جعبه‌های ماشینی همیشه ۲۰ کیلوگرم ، ثابت و استاندارد میباشد . وزن ثابت‌جعبه‌های میوه ماشینی باعث سهولت محاسبات مربوط به‌حمل وپائین آمدن قیمت تمام شده میوه میگردد .

تولیدکننده: **شرکت جعبه استاندارد ایران «سهامی‌خاص»**

آدرس دفتر: تهران ، خیابان شاه ، ساختمان آلومینیوم ، طبقه ششم ـ تلفنهای ۶۶۵۶۲۲ - ۶۶۵۶۲۱
آدرس کارخانه: کرج ، اول جاده چالوس ، عظیمیه ـ تلفنهای ۲۰۱۶-۲۰۱۵

تلفن های «هما» اتوماتیک شد

هواپیمائی ملی ایران «هما» که هر روز گامی تازه در تامین رفاه مسافران خود برمیدارد ازروز شنبه ۲۰ شهریور ماه جاری تلفن های خود را بمنظور تسریع در انجام امور بصورت اتوماتیك درآورده است .

بدین ترتیب کسی که بخواهد با «هما» تماس تلفنی برقرارکند ابتداء شماره **۹۱۱** راو بلافاصله شماره داخلی مورد نظر را خواهد گرفت ولی‌اگر شماره داخلی مورد نظر را نداشته باشد میتواند با گرفتن شماره **۹۱۱-۱** که‌مستقیما مربوط به تلفن خانه «هما» میشود شخص یا واحد مورد نظر را خواستار شود .

با این اقدام ضروری و حیاتی باید گفت که «هما» گام تازه دیگری در مسیر تکاملی خود که در واقع متضمن رفاه مسافران و ارباب رجوع میباشد برداشته وازاین‌رهگذربه موفقیت دیگری نایل آمده است .

گزارشی از شهر کاشان

از سرویس خبری سازمان شهرستانها

آیااین بقعه متروک، مزارشاه‌عباس بزرگ است؟

یک سنگ سیاه وصیقلی ، تنها نشانه آرامگاه‌پادشاه مقتدری چون‌شاه عباس بزرگ» است .در گوشه‌ای‌دور افتاده‌در یک بقعه آرامگاه یکی از بزرگترین پادشاهان ایران قرار دارد واین همه بی‌اعتنایی نه‌درخور ملتی است که اینک دوهزار و پانصدمین سال بنیانگزاری شاهنشاهی خود را جشن می‌گیرد و نه شایسته سردار بزرگی چون شاه‌عباس . بی‌هیچ تردیدی اگر برای کسی که تاریخ ایران را خوانده و بااحوال پادشاهان این سرزمین آشنا باشد ،قسم بخورید که درگوشه‌ای از بقعه‌حبیب‌بن‌موسی‌بن جعفر واقع دربشت مشهد کاشان ، در زیر سنگ سیاه رنگی بزرگترین پادشاه صفوی خفته است ، هرگز باور نخواهدکرد !

دریکی از صفه‌های دور افتاده بقعه متبرکه حبیب‌بن موسی‌بن جعفر واقع در محله پشت‌مشهد کاشان سنگی است سیاه وصیقلی که زنهای حاجتمند و دختران دمبخت‌کاشانی، شبهای جمعه بمگرد آن می‌آیند و فاتحه‌ای می‌خوانند . فاتحه‌ای که حاجتی دربی دارد،هرکس که‌حاجتی دارد پس‌از خواندن فاتحه و نیت حاجت ، سوزنی را به بدنه‌صاف سنگ می‌چسباند . اگر سنگ ، سوزن را بمخود جذب کرد ،مشتاق حاجتمند فاتحه‌ای دیگر خوانده وبا ارادتی روحانی «سنگ حاجات» را ترک می‌گوید و خود را به مراددل نزدیک می‌بیند .

این سنگی‌است بسیار گرانبها و نادر که بنابه گفته کارشناسان ،معدن آن درسرزمین قفقاز است . پنجاه‌و شش سانتی متر بلندی آن است و ۱٫۹۲ متر طول و ۶۰ سانتیمتر عرض دارد و در پیشانی و صفحه‌آن چنین حجاری شده :«کل‌شیئی هالک الا وجهه‌الحکم ولله ترجعون ».

بر کتیبه های سه طرف‌دیگر آیت‌الکرسی به‌خط ثلث‌برجسته باامضای محمدالمحلاتی ـ عمل مبارکشاه منقوش است ولی موضوع جالب آنکه متن یکی‌از سطوح پنجگانه سنگ که صیقلی بوده وسیله تیشه از صورت اصلی خود بدرآمده و تشخیص آنکه چه جملاتی‌به روی آن نقش بسته بود ممکن نیست ولی آنچه مسلم است‌قبلا روی سنگ‌جملاتی حجاری‌شده بود که بعدا آن را با تیشه تراشیده‌اند .

درباره علت این موضوع‌عقیده بر آن است که روی آن قسمت نامشاه عباس‌کبیر منقوش بوده که از ترس مهاجمین افغانی برای حفظ آرامگاه آنرا تراشیده‌اند .

در زیراین سنگ سردابه‌ای‌آجری قرار دارد که در کف آن آثار سه‌قبر دیده میشود و دریای دیوار سردابه سنگ نبشته‌ای است که روی آن چنین آمده :

وقف نمود جناب دولتماب الواصل جوار رحمة‌الله ـ الملک‌الاحد خواجه محمد بن طاهربن‌خواجه‌میرونی‌نیشابوری این مسجد ورواق و منبررا . وفات نمود در تاریخ ربیع‌الاخر ۱۰۰۱ هجری

بطوری که از متولیان این بقعه سینه به سینه نقل شده، یکی ازسه قبر واقع در سردابه مدفن بانی‌ووافف این مسجد و رواق بوده ولی قبر وسط مدفن شاه عباس‌بزرگ‌است که‌جسدش را از مازندران دوش به دوش به کاشان آورده تا ابتدابعنوان امانت «به گفته اسکندر بیک منشی در تاریخ‌عالم آرای‌عباسی» در این سردابه بنهند تا بعدابه اصفهان برده و دفن نمایند. لیکن‌بعد از ترس اغیار جسد را در همان سردابه دفن می‌نمایند.

قبر دیگر سردابه متعلق به خواجه یحیی بانی قنات حومه یحیی‌آباد کاشان است .

در این سردابه علاوه بر دو عدد کلاه خود و شمشیر شاه عباس ، هفتاد و دو عدد آجر که نام شاه عباس‌بزرگ روی آن منقوش بوده قرار داشته که‌بنا به گفته آقای حاج سید باقر مواظب متولی‌نودساله‌بقعه حبیب ابن موسی‌بن جعفر درزمان تصدی آقای فرجام آزاد رئیس اداره فرهنگ کاشان به تهران حمل گردیده است . همچنین در همان زمان محراب امامزاده حبیب ابن‌موسی‌ابن جعفر از کاشان به تهران حمل شد که محراب فعلا دریکی‌از موزه‌های تهران نگهداری میشود ولی‌از آجرها گویا اطلاعی در دست نیست ! چند سال پیش نیز که سنگ‌سردابه را برداشته بودند یک عدد «جلد شمشیر» وقسمت هایی از یک کلاه خود که‌روی آن‌دانه های نگین مانند فیروزه قرار داشت ، بدست آمد .

در تائید این موضوع که قبر شاه عباس‌بزرگ در کاشان است در کتب مختلف‌مطالبی آمده که از جمله تاریخ‌عالم آرای عباسی‌است . در صفحه ۱۰۷۸ و صفحه ۳۱ ذیل عالم آرای عباسی به قلم اسکندر بیک ترکمان منشی شاه‌عباس راجع به این مسئله مطالبی عنوان شده.آندره گدارمدیر کل سابق‌باستانشناسی ایران نیز ضمن تحقیقات خود وجودمزار شاه عباس را در کاشان تائید کرده‌است .

بهر صورت در گوشه‌ای‌متروک در جوار بقعه حبیب‌بن موسی واقع درمحله‌پشت مشهد کاشان شاه عباس بزرگ در وضعیتی که نه در خورو شان اوست ، خفته است . به تازگی دیواره های آن که بیم انهدامش می رفت‌با آجر مرمت شد و قرار است اطراف بقعه باکاشی تزئین‌شود ولی آیا این اقدامات برای آرامگاه پادشاهی‌چون شاه‌عباس بزرگ کافی است ؟

چند سال قبل‌خیابانی موازی آرامگاه به نام‌خیابان شاه‌عباس بزرگ احداث گردید و قراربود این خیابان بایک خیابان فرعی به آرامگاه شاه عباس وصل شده و اطراف آرامگاه میدانی زیبا ساخته شود و پیکره‌سردار بزرگ صفوی وسط میدان نصب گردد وهمزمان با این اقدامات آرامگاه مجللی در خور مقام بزرگ پادشاه صفوی ساخته‌شود ولی به جزاحداث‌خیابان باپیاده روهای ویرانه و مخروبه های زننده مجاور خیابان ، از آن همه وعده ، هیچکدام جامه عمل به خود نپوشید .

حاجتمندی‌بقصدنیازی آمده است و از روح پرفتوح صاحب مرقد، حاجت می‌طلبد ، در جوار همین بقعه است که می‌گویند شاه عباس کبیر را به امانت در گور نهاده‌اند .

آگهی تجدید مزایده

کمیسیون مطالبات و دیون و امور اجرائی شرکت سهامی کارخانجات‌ایران‌دو قطعه زمین‌بانضمام ساختمان‌انبارهای مربوطه در محمودآباد آمل را از طریق مزایده بفروش میرساند این اراضی وصل به یکدیگر د رساحل دریای خزر و کناره‌جاده شوسه بابلسر به نوشهر واقع شده است .

۱ـسپرده شرکت در مزایده سیصد و پنجاه هزار ریال می باشدکه باید نقدا به‌صندوق کمیسیون واقع‌درخیابان شمیران نبش تکش یا بحساب شماره ۴۵۷۶ این کمیسیون در بانک کشاورزی ایران واریز شود .

۲ـ پیشنهادات تا ساعت ۱۰ صبح روز چهارشنبه ۲۸مهرماه ۱۳۵۰ پذیرفته میشود .

۳ـ شرکت کنندگان میتوانند برگ شرایط کامل‌مزایده را در تهران آدرس فوق‌ودر شاهی شرکت سهامی گونی‌بافی‌دریافت فرمایند .

م‌الف ۸۲۱۸

کمیسیون مطالبات و دیون وامور اجرائی شرکت سهامی کارخانجات ایران

آ ـ ۴۱۹۳۴ ۱ـ۲

جواز تفنگ اینجانب رحمت‌الله بیات دولول‌ته‌پرشکاری

کالیبر ۱۲ شماره ۷۵۵۳ مدل چخماقی ساخت انگلیس مفقود شده است از جویندگان تقاضا دارد به آدرس زنجان- دروازه ارک ـ منزل بیات پلاک ۵۹ اطلاع داده مژدگانی‌دریافت دارند .

آ ـ ۴۱۲۵۲

اطلاعیه

باطلاع کلیه شرکاء و مرغداران محترم شرکت سهامی خاص تخم مرغ تهران میرساند ، که طبق تصمیم هیئت مدیره روز یکشنبه ۲۸ر۶ر۱۳۵۰ شرکت فعالیت خود را رسما شروع

خواهد نمود مرغداران محترم میتوانند برای دریافت کارتن و تحویل تخم‌مرغ بمرکز پخش شرکت واقع در خیابان صاحب‌جمع کوچه واحدی پلاک ۲۳ تلفن ۲۷۸۴۸ مراجعه نمایند .

مدیر عامل شرکت ـ سید طاهر روحانی

آ ـ ۴۱۶۹۸

بسمه‌تعالی

از نیکوکاران زن و مرد نیک‌اندیش که جهت رفع جهالت پیشقدم شده‌اند استدعا دارد یک جلد تفسیر ساده و روان و قابل‌فهم عموم کشف‌الحقایق «قرآن برای همه»

ترجمه حاج عبدالمجید صادق نوبری را که اخیرا با اصلاحات ضروری و متن آیات کریمه تجدید چاپ شده جهت آشنائی آموزگاران و نوباوگان باصول دین مبین‌اسلام بمدرسه یادبود وقف فرمایند .

هدیه دوره کامل ۶۰۰ ریال

تهران کتابفروشیهای : ابن‌سینا ، شمس ،اقبال ، نیل. تبریز کتابفروشی سروش‌و کتابفروشیهای معتبر دیگر .

آ ـ ۱۳۵۲۱ ۳ـ۳

تشکراز آقای دکتر امان‌اله جهانشاهی جراح ومتخصص اعصاب

پسربزرگ اینجانب محمد حسن نصیریان بمرض تومور مخچه گرفتار بود جناب آقای دکتر مرتضی قلی کیان نماینده محبوب مجلس شورایملی در تهران مرا به آقای دکتر جهانشاهی معرفی نمودند و ایشان فرزندم را بستری و با کمترین ناراحتی مخچه او را عمل کردند بطوریکه این عمل مورد شگفت همکاران محترمشان قرار گرفت . اکنون‌فرزندم در کمال صحت بسرمی‌برد لذا بدینوسیله از این پزشک‌عالیقدر تشکر می نمایم .

نعمت الله نصیریان آموزگار شهرستان شهرضا

آ ـ ۱۷۹۳۵

آگهی تجدید مناقصه ۴۱

نیروی هوائی شاهنشاهی مقداری گوشت گوسفند تازه بی‌استخوان بدون چربی (راسته ـ سردست ـ مغزران) مورد نیاز خود را از طریق مناقصه خریداری مینماید‌پیشنهاددهندگان میتوانند با مراجعه بستاد فرماندهی نیروی هوائی (خیابان فرح‌آباد) و دریافت برگ شرایط و مشخصات پیشنهادات خود را برطبق مفاد مندرج در برگ شرایط تنظیم نموده و تاساعت ۱۲روز دوشنبه ۵۰ر۷ر۱۲ بدفتر آجودانی کل ستاد فرماندهی نیروی هوائی تسلیم نمایند .

م الف ۸۲۰۷

نیروی هوائی‌شاهنشاهی

۱ـ۳ آ ـ ۴۱۹۴۶

بسمه تعالی

هنرستان‌صنعتی کارآموز

برای سال تحصیلی (۵۱ـ ۱۳۵۰) از بین دارندگان کارنامه سوم متوسطه برای نوبت اول ـ دوم (شبانه) هنرجو می پذیرد داوطلبان برای ثبت‌نام وکسب اطلاعات بیشتر می توانند صبح روزهای دوشنبه و چهارشنبه

بدفتر هنرستان واقع در نارمک خیابان سمنگان مراجعه نمایند . تلفن ۷۹۳۹۱۰

مؤسسهٔ ملی زبان

THE NATIONAL INSTITUTE OF ENGLISH LANGUAGE

ثبت نام ترم پائیز

ثبت نام دانشجویان مؤسسه

برای ورود به کلاس گواهی نامه و مکالمه ۲۴ شهریور
برای ورود به کلاس دهم ـ یازدهم و دوازدهم ۲۵ شهریور
برای ورود به کلاس نهم ۲۸ شهریور
برای ورود به کلاس هشتم ۲۹ شهریور
برای ورود به کلاس هفتم ۳۰ شهریور
برای ورود به کلاس ششم ۳۱ شهریور
برای ورود به کلاس پنجم ۱ مهر
برای ورود به کلاس چهارم ۳ مهر
برای ورود به کلاس سوم ۴ مهر
برای ورود به کلاس دوم ۵ مهر
برای ورود به کلاس اول و مقدمه اول ۶ مهر

ساعت کار کلاسها

کلاس های صبح : در ساعات صبح کلاسهای مخصوص با نوان تا کلاس هفتم دایر است علاوه بر این تعدادی کلاس فشرده نیز تشکیل میشود
کلاس های ظهر : وقت کلاسهای لنگور هفته‌ای سه روز از ساعت ۱۰ تا ۱۲ ظهر است
کلاسهای بعدازظهر : مانند سال گذشته کلاسهای نیم تا یک و نیم بعد از ظهر تشکیل می گردد
کلاس های فشرده : کار کلاسهای بعد از ظهر بشرح زیر است سری ساعت ۳ سری ساعت ۴ سری ساعت ۵ سری ساعت ۶ سر ساعت ۷ سری ساعت ۸
سری ۴٫۳۰ تا ۶٫۳۰ بعد از ظهر وسری ۶٫۳۰ تا ۸٫۳۰ بعدازظهر

دانشجویان ترم تابستان

اطفال :	عباس	تجوان‌بهرادی
	سعید	عدالت
	علی	میرزاخلیلی
	کاظم	سجادی‌نیری
	مژگان	بکرانی
راهنمائی :	مسعود	حمیدی
	محسن	پیش‌بین
	فریبرز	گهوری
	بهزاد	سیف‌زاده
	رضا	سجادی
مبتدی	لنا	بدل‌اف
	محمد	ابوالحسنی
مقدمه اول :	آرمیک	امیریان
اول :	فرامرز	رادفر
دوم :	قربان	یاوری
سوم :	محمدعلی	علی‌زاده
	ابراهیم	عزیززاده
چهارم (گواهینامه)	کورش	دانائی
پنجم :	علیرضا	تقوی
ششم :	امیر	هوشمندمنش
هفتم :	شراره	عظیمی
هشتم : (گواهینامه)	امیر مسعود	کی‌نیا
نهم :	حسین	ریحانی
دهم :	مهرداد	رحیمی
یازدهم :	فرشته	غفاری (سپهر)
دوازدهم :	همایون	لشگری

ثبت نام دانشجویان جدید

در تمام روزهای فوق بطور جداگانه از دانشجویان جدید ثبت نام میشود . تعداد پذیرفتن دانشجوی جدید محدود است

برای ثبت نام همراه داشتن یک قطعه عکس ۴×۳ لازم است

سینما ـ رادیو ـ تلویزیون

جلال مقدم مهمان هفته

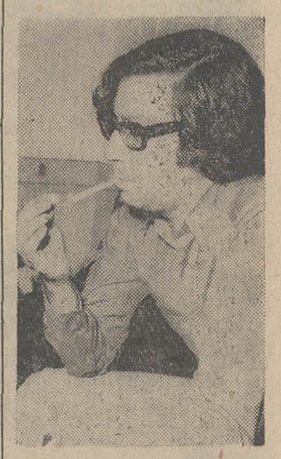

جلال مقدم که با ساختن فیلم «تله» خوش درخشیده است کارگردانی است فهیم، درس خوانده و آشنا با جامعه امروز ایران .

این هفته «مقدم» میهمان روزجمعه رادیوست و پیرامون فیلم فارسی و پیشرفت شاخه‌ای از این صنعت مطالبی دارد که شنیدنی است .

رادیو ، تلویزیون :

برنامه های تفریحی برای دوروز تعطیل

شبی برون از خانه

«شبی برون از خانه» اثر هارولد پینتر سناریست و نمایشنامه نویس انگلیسی برنامه تاتری این هفته تلویزیون است که ساعت ۲۲٫۴۰ روز جمعه ازبرنامه دوم پخش میشود .

«شبی برون از خانه» داستان زندگی جوانی است که پس از مرگ پدر سرپرستی‌اش بعهده مادر واگذار میشود .

مادر از او سخت مواظبت میکند و نمیگذارد کوچکترین ناراحتی تحمل کند و او را نازنازی بار می‌آورد و حتی اجازه نمیدهد که بدون اجازه‌اش با کسی صحبت کند ، قدم بزند و یا از خانه خارج شود .

جوان شبی را خارج از منزل میگذراند و دراین شب در یك پارتی شرکت میجوید و باعث میشود که دگرگونیهای دراو بوجود آید و مسیر زندگیش تغییر یابد .

بذله گویان شیرینکار روزجمعه

اولین قطعه‌ای که خواهید شنید درمورد رانندگان تاکسی و خانمهای مسافر است .

کلکسیونر عنوان قطعه دیگری است که قنبری و تاجی احمدی در آن شرکت دارند .

در بخش رنگ و وارنگ چند تن از شیرینکاران شما و رادیو لطیفه‌هائی تعریف میکنند .

در واریته هفته هنرپیشگان براساس ترانه محلی «پری باخ» یک ترانه فکاهی میخوانند در مورد بازشدن مدرسه و به قضایای اسمنویسی اشاراتی میکنند .

وقتی خانمی به یک خانم انگلیسی زبان فارسی درس میدهد شنیدنش خالی ازلطف نیست ، دراین باره نمایشنامه‌ای کوتاه می‌شنویم .

غلط انداز که تابش آنرا معرفی میکند در مورد بوق‌زدن اتومبیل حامل عروس حرفی دارد .

بعد مخل‌الشعرا وارد استودیو میشود با اشعار کوتاه و بلند خود مزاحمتی برای مجری برنامه فراهم می‌آورد .

و بدین‌ترتیب قصه‌های فکاهی روز جمعه بپایان میرسد.

موسیقی ایرانی

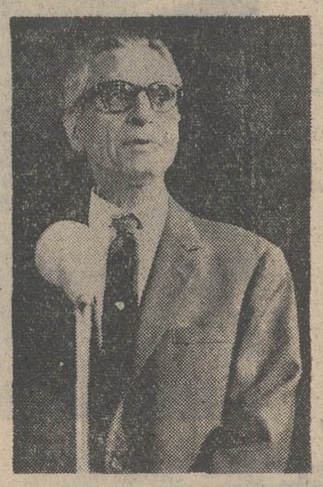

این هفته پوران و قوامی اجرا کننده قسمتی از برنامه موسیقی‌ایرانی هستند وآغاسی نیزبرنامه‌مخصوصی (روزجمعه) برای دوستدارانش اجرا میکند .

رامش ـ اونیک ـ گوگوش ـ گلوریاروحانی هنرمندانی‌هستند که برنامه‌های خاصی روزشنبه اجرا میکنند .

نادیارام ـ گلچین ـ پریسا ـ افسانه و افخم از هنرمندان وزارت فرهنگ و هنر نیز روز جمعه ترانه‌هائی برای هنر ـ دوستان تدارک دیده‌اند .

ترانه‌های شما و رادیو

کوروس	دل که بی‌یار نمیشه
الهه	بود و نبود
فرشته	یارمن
منوچهر	دوستش دارم
عهدیه	توت رنگین
پرتو	پونه وگل
رامش	هرکس‌که ترا بخواهد ..وبلابگیری‌توایدل
گلنراقی	مرا ببوس
گیتی	دل من گریه نکن ... و دیدار

شبی برون از خانه

کشتی‌گیرانیکه از سفر صوفیه با مدال طلا و نقره و برنز برگشته‌اند باتفاق مربیان خود در برنامه شاد روز شنبه (۲۷٫۶۰۵۰) شرکت‌کرده هریک ضمن بازگو کردن صحنه‌های حساس مسابقه خود باحریفان خارجی لطیفه‌ای تعریف‌خواهند کرد که صد البته قطعه منظوم آقای اسکندر فیلابی کشتی‌گیر دسته سنگین‌وزن بلهجه‌مشهدی جالبتر خواهد بود .

در عکس فوق‌قهرمانان‌پیروز تیم کشتی ایران در میان‌جمعی از نویسندگان و هنرپیشگان برنامه «شما و رادیو» دیده میشوند .

مددی ، خواننده افغانی

آقای مددی خواننده ونوازنده رادیو افغانستان که به ایران آمده‌است دوترانه‌جالب‌افغانی می‌خواند بنام میناجان ویادمکن که آهنگهای آن ایرانی است.

لهجه شیرین افغانی وترانه های این سرزمین‌که‌پر ازکلمات فارسی است برای خواننده فارسی زبان مانوس و خوشایند است .

باباگوریو

بنگاه رادیو تلویزیون بی . بی . سی لندن که در ساختن فیلم هائی از آثار نویسندگان بزرگ مهارت بسزائی‌دارد اینبار، باباگوریو اثردونوره‌دوبالزاک‌را بصورت فیلمی درآورده است که نمایش آن ازاین هفته روز پنجشنبه‌از برنامه دوم ساعت ۲۱٫۴۰ آغاز میشود .

بابا گوریو را «پدری راسل» کارگردانی کرده است .

(زندگی) ملکه الیزابت اول

گلندا جکسون در نقش ملکه الیزابت اول

● زندگی ملکه الیزابت اول، یکبار دیگر با شکوه فراوان در سینمای انگلستان زنده میشود. این فیلم «مری، ملکه اسکات» نام دارد ، و در آن تعدادی از سرشناس‌های عالم سینما گرد آمده‌اند.

نقش ملکه الیزابت‌را «گلندا جکسون» بازی میکند که اخیرا در فستیوال ونیزامسال ،عنوان بهترین بازیگر زن را بدست آورد . نقش دیگر بعهده «وینساردگریو» است که او نیز مقام شامخی‌بدست آورده‌است. در مقابل پاتریک مک گوهان‌و تریورهووارد نیز در این فیلم بازی دارند . میگویند گلندا جکسون در ایفای این نقش مهارت فوق‌العاده‌ای از خود نشان داده است .

برنامه‌های شادی آفرین روزمبعث

به‌میمنت روز پر سعادت مبعث رسول اکرم رادیو ایران برنامه‌ای تدارك دیده که بشیوه هرسال در محفلی هنرمندان گرد می‌آیند و هریك به فراخور لطیفه ، ترانه و برنامه‌ای ارائه میدهند .

در ابتدای برنامه قطعه شعری به همین مناسبت از اسداله شهریاری می‌شنویم وبعد خانم دلکش ترانه تنها منشین را میخواند .

بعد لطیفه‌های دوستان‌شنونده اجرا میشود وخانم پوران کنسرت‌شادی اجراء میکند که ضمن آن ترانه ویرون بشی ایدل اجرا خواهد شد .

در این‌وقت نوبت میرسد به قهرمانان تیم آزاد کشتی ایران ، در این برنامه آقایان بهمنش دبیر فدراسیون و آقای سیروس‌پور مربی و آقایان جوادی ـ قربانی ـ خرمی ـ فرهنگ‌دوست و فیلابی شرکت دارند و در این محفل هنرمندانی چون پرویز یاحقی ـ گلپایگانی روحانی و پرتو ترانه‌هائی اجرا می‌نمایند .

بعد نوبت میرسد به تغییر ضرب‌المثلها و ترانه بوسه‌باران خانم الهه و بعد قطعه‌کوتاه دکتر و مریض می‌آید که جالب است .سپس آقای ایرج همراه سنتور صارمی و ضرب حسین همدانیان قطعه آوازی‌اجراء میکند و درپایان ترانه «تورا دعا می‌کنم» نیز اجراء میشود .

در یك قسمت مسابقه که با شرکت شاهرخ نادری تهیه کننده، خانم‌مهین بزرگی‌هنرپیشه و آقای عبدی هنرپیشه اجراء میشود رقابتی آغاز میشود که شرح آن شنیدنی است .

«شیاطین» برنده فستیوال ونیز

صحنه‌ای از فیلم «شیاطین»

● فیلم برنده مهم فستیوال امسال ونیز فیلم «شیاطین» بود که به کارگردانی «کزراسل» هنرمند تازه نفس سینماساخته شده ، ودر آن ، بابیانی تازه وتکان دهنده به شرح ماجراهای مذهبی و خرافات در قرون وسطی می‌پردازد .

نقش‌های اول این فیلم را «آلیوررید» و« وینساردگریو» بازی می‌کنند ... این فیلم موفق‌ترین فیلم روز در اروپا بشمار آمده است.

تخلف اجباری

غالبا اتفاق افتاده رانندگان تاکسی درمقابل قوانین آدمهای مقرراتی و سربراهی‌بوده‌و لیکن مسافرین‌آنهارا به ارتکاب‌تخلف تشویق‌وچه‌بساتهدیدمیکنندمحمد پورتانی‌باتوجه بمقررات‌جدید (نقره داغ ۱۰۰۰ ریالی) نمایشنامه‌ای نوشته که در آن زن و شوهری برای‌اینکه زودتر بمقصد برسند راننده تاکسی را وادار به تخلف نموده و بهنگام گرفتار شدن‌وی حتی‌ازپرداخت کرایه خود نیز شانه خالی میکنند .

فیلم انتخابی آلفرد هیچکاك

این هفته فیلم انتخابی «تشخیص خطر» نام دارد که سیدنی پولاك آنرابا شرکت‌چارلی‌ملگرو ومایکل پارکز کارگردانی کرده است و داستانی است‌درباره زندگی‌دکتری که برای جلوگیری از شیوع‌میکرب سیاه‌زخم مبارزه میکند و .... ماجراهائی کمبرای او دراین‌زمینه پیش می‌آید .

باله سیرك

«باله سیرك» یکی از برنامه های روز شنبه تلویزیون است که ساعت ۱۶٫۴۲ از شبکه سراسری پخش میشود . این باله را گروه ملی باله پارس وابسته به تلویزیون تهیه کرده است طراح باله عبداله ناظمی موسیقی از کابالفسکی است و با شرکت بنفشه بهرامیان ـ عبداله ناظمی ـ خجسته میرغفوری ـ ناصر کاظمی ـ مهوش شیخ‌الاسلامی ـ عمو گوبیاتی نی‌یو ـ بهروز نادری ـ مهدی انوشفر .

داستان باله تجسم یك‌سیرك است‌ودلقك‌های‌آن وماجراهائی که برایشان اتفاق می‌افتد .

جیمز باند باز میگردد!

شون کانری در فیلم «الماس ابدیست»

● آخرین فیلم «جیمزباند» که موسوم به «الماس ابدیست» به پایان رسید، و یکبار دیگر علاقمندان این قهرمان را به‌هیجان خواهد آورد. در این فیلم «شون کانری» یکبار دیگر درقالب این شخصیت فرو میرود، و آن گفته معروف را در بارخودش بیاد می‌آورد که «شخصیت جیمزباند، بدون شون‌کانری‌بی‌مفهوم است ، و شون کانری نیزجدا از جیمزباند به جایی‌نمیرسد!..» همچنانکه فیلم‌های او در این فاصله ، شهرت تازه‌ای برای او فراهم نکرده‌اند.

در این فیلم، بازهم صحنه‌های محیرالعقول و همچنین زیارویان خوش‌اندام چشم‌ها را خیره میکنند، ازآن جمله : جیل‌سنت جان ـ لاناوود ـ ودونا گارتنر.

تلکس سینما

● دراین هفته بازار طلاق وازدواج در هالیوود بسیارداغ بوده است . از جمله جدا شده ها از این اشخاص باید نام برد :

ـ راکل‌ولش از پاتریک کورتیس ، پس از چهار سال ازدواج و دو بچه .

ـ کلادیامارتین ، دختر دین‌مارتین از کیل مولر، پس‌از دوسال ازدواج و یک بچه.

ـ واز همه جالبتر ماجرای طلاق مایراگیل‌براون همسر «جری‌لی‌یوس» آوازخوان جاز است . مایرا که اکنون ۲۷ سال دارد ، در ۱۳ سالگی با جری‌ازدواج‌کرد.وحالا با کمک یک کارآگاه خصوصی توانست از جری جدا شود . تکمله‌این خبر که بنوبه خود جالبست، اینست که مایرا با همان کارآگاه خصوصی موسوم به پیتر مالینو ۲۶ ساله ازدواج می‌کند !

ـ واما یک خبر ازدواج‌دیگر هم هست . ازدواج پیترلافورد که سابقا شوهر خواهر جان کندی فقید موسوم به پرتریسیا بود ، وحالا بامری دووان‌دختر دان‌رووان «شومن» معروف ازدواج میکند که فقط ۲۱سال دارد.

سریال جین‌ایر

«جین‌ایر» ـ شاهکار شارلوت برونته برای نمایش در تلویزیون انتخاب شده است و نمایش آن از این هفته آغاز خواهد شد .

آن‌بل ـ راس‌کلی ـ آنوی ـ ماری‌کین ـ مارك‌دیگنام و گروهی دیگر بازیگران آن هستند .

جین‌ایر داستان زندگی دختر جوانی‌است که دور از مهر و عطوفت مادر و پدر بزرگ شده است و آشنائی‌اش بامعلمه‌ای جوان دریچه دنیای جدیدی را بروی او میگشاید .

فیلم سینمائی

چهارفیلم سینمائی برای این هفته تلویزیون درنظر گرفته شده است که از پنجشنبه تا شنبه برای علاقمندان پخش میشود .

غرور و تعصب

از جمله فیلمهای داستانی این هفته فیلمی است بنام‌غرور و تعصب که بکارگردانی رابرت لئونارد تهیه شده است و روز پنجشنبه از شبکه سراسری پخش میشود .

سرلارنس اولیویروگریرگارسون بازیگران ونقش‌آفرینان این‌فیلم هستند. لارنس‌اولیویر در۱۹۰۷ در انگلستان متولد شده است او شکسپیرین برجسته‌ای است هملت ، هانری پنجم وریچارد سوم را کارگردانی کرده است و درفیلمهای بسیاری‌نیز شرکت جسته است از آنجمله غرور و تعصب است که در گذشته به صورت سریال در تلویزیون نمایش داده میشد و اکنون‌فیلم کامل آن نمایش داده میشود.

غرورو تعصب داستان‌زندگی یک خانواده انگلیسی است که دارای پنج دختر است وتلاش مادر برای ازدواج آنها و ماجراهائی که اتفاق می‌افتد .

ورزش

برای علاقمندان به مسابقات فوتبال نیز در روز جمعه این هفته یکی از پرشورترین و هیجان‌انگیزترین مسابقات‌فوتبال بین رومانی و ایران پخش خواهد شد . پخش این برنامه ساعت ۱۷ روز جمعه است .

برندگان ۶ تومانی ۹

سری ۱۰۸۲
بلیطهای اعانه ملی
چهارشنبه ۵۰/۶/۲۴

برندگان ۱۵ تومانی ۷۲

برندهٔ صد هزار تومانی ۰۶۳۷۸۹۱

برندگان ۱۰ هزار تومانی	برندگان ۷ هزار تومانی	برندگان ۶ هزار تومانی	برندگان ۵ هزار تومانی	برندگان ۲ هزار تومانی	برندگان ۱ هزار تومانی
۰۱۱۵۶۷۱	۰۱۳۵۷۴۷	۰۱۳۷۴۱۶	۰۱۵۳۴۷۶	۰۱۸۹۰۹۵	۰۱۹۳۱۳۲
۰۲۱۵۶۷۱	۰۲۳۵۷۴۷	۰۲۳۷۴۱۶	۰۲۵۳۴۷۶	۰۲۸۹۰۹۵	۰۲۹۳۱۳۲
۰۳۱۵۶۷۱	۰۳۳۵۷۴۷	۰۳۳۷۴۱۶	۰۳۵۳۴۷۶	۰۳۸۹۰۹۵	۰۳۹۳۱۳۲
۰۴۱۵۶۷۱	۰۴۳۵۷۴۷	۰۴۳۷۴۱۶	۰۴۵۳۴۷۶	۰۴۸۹۰۹۵	۰۴۹۳۱۳۲
۰۵۱۵۶۷۱	۰۵۳۵۷۴۷	۰۵۳۷۴۱۶	۰۵۵۳۴۷۶	۰۵۸۹۰۹۵	۰۵۹۳۱۳۲
۰۶۱۵۶۷۱	۰۶۳۵۷۴۷	۰۶۳۷۴۱۶	۰۶۵۳۴۷۶	۰۶۸۹۰۹۵	۰۶۹۳۱۳۲
۰۷۱۵۶۷۱	۰۷۳۵۷۴۷	۰۷۳۷۴۱۶	۰۷۵۳۴۷۶	۰۷۸۹۰۹۵	۰۷۹۳۱۳۲
۰۸۱۵۶۷۱	۰۸۳۵۷۴۷	۰۸۳۷۴۱۶	۰۸۵۳۴۷۶	۰۸۸۹۰۹۵	۰۸۹۳۱۳۲
۰۹۱۵۶۷۱	۰۹۳۵۷۴۷	۰۹۳۷۴۱۶	۰۹۵۳۴۷۶	۰۹۸۹۰۹۵	۰۹۹۳۱۳۲
۱۰۱۵۶۷۱	۱۰۳۵۷۴۷	۱۰۳۷۴۱۶	۱۰۵۳۴۷۶	۱۰۸۹۰۹۵	۱۰۹۳۱۳۲
۱۱۱۵۶۷۱	۱۱۳۵۷۴۷	۱۱۳۷۴۱۶	۱۱۵۳۴۷۶	۱۱۸۹۰۹۵	۱۱۹۳۱۳۲
۱۲۱۵۶۷۱	۱۲۳۵۷۴۷	۱۲۳۷۴۱۶	۱۲۵۳۴۷۶	۱۲۸۹۰۹۵	۱۲۹۳۱۳۲
۱۳۱۵۶۷۱	۱۳۳۵۷۴۷	۱۳۳۷۴۱۶	۱۳۵۳۴۷۶	۱۳۸۹۰۹۵	۱۳۹۳۱۳۲
۱۴۱۵۶۷۱	۱۴۳۵۷۴۷	۱۴۳۷۴۱۶	۱۴۵۳۴۷۶	۱۴۸۹۰۹۵	۱۴۹۳۱۳۲
۱۵۱۵۶۷۱	۱۵۳۵۷۴۷	۱۵۳۷۴۱۶	۱۵۵۳۴۷۶		

برندگان جوایز ۵ هزار تومانی به بالا که حداکثر تا روز چهارشنبه هفته آینده برای دریافت جایزه خود به بنگاه اعانه ملی مراجعه کنند، میتوانند در قرعه‌کشی قهرمان شانس شرکت نمایند.

گزارش از خبرنگار اطلاعات دربلوچستان

گذری بر باغهای بلوچستان

برساقه خربزه درختی ازگل تامیوه را یکجا می‌بینید
محصولات متنوع بلوچستان ، اگر درسطحی وسیع صادر شود تغییر ذائقه‌ای در مشتریهای میوه پدید می‌آورد

خرما ـ محصول براوان

خربزه درختی نر

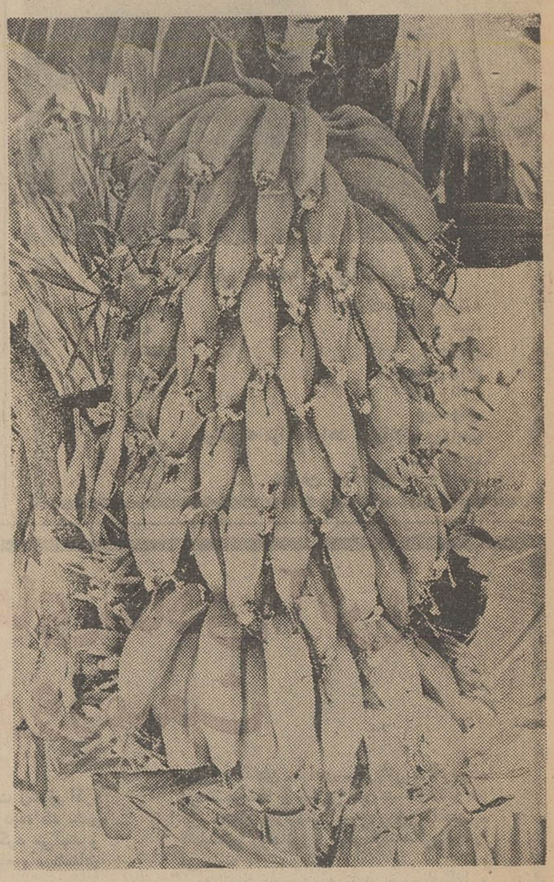

موزهای محصول باغات چابهار

سری به زمین های بارور بلوچستان می زنیم که در آنها انواع واقسام محصولات گرمسیری بوفور بدست می آید و اگر سالی طبیعت برآنها چهره دژم نکند کشاورزان‌را حداقل برای آن سال بی‌نیاز می کنند .

انواع درختان

در بلوچستان درختان گرمسیری می روید و دانه های مخصوص گرمسیری کشت میشود .

بیشتر درختانی که در منطقه بلوچستان امروز وجود دارد و محصولات آنها زندگی کشاورزان را اداره می کند عبارتند از : موز ،انبه، نارگیل، انجیر معابد ، خربزه درختی و خرما .

دوبار محصول در سال

از بین درختانی که ذکرشد غیر از درخت خرما ، همه در سال چند نوبت‌محصول‌می دهند و محصولات آنها از نظر بازگرداندن پول به کشاورزان اهمیت خاصی دارد .

مثلا نارگیل که با زحمت کم بدست می آید و سود کافی برای کشاورزان منطقه‌بلوچستان باز می‌گرداند ویاموز که در مقام مقایسه ازهمه‌ی محصولات بلوچستان پول‌سازتر است .

اما خرمای تولید شده در منطقه بلوچستان اگر چه به مرغوبی خرمای تولید شده در منطقه جیرم نیست ولی باز هم در کشور هائی نظیر افغانستان وکشور های همسایه از طریق شرق علاقمندان زیادی دارد.

درختان عجیب

در منطقه بلوچستان درختانی وجود دارد از تیره انبه و موز که در تمام مدت درروی یك پایه درخت می توانید مراحل مختلف پرورش میوه را ببینید . به این‌طریق که روی یك درخت ازگل تا میوه‌ی کامل وجود دارد واین مدیون آب‌و هوای مخصوص این منطقه است .

جالبترین درختی که در منطقه بلوچستان می روید و خاص این منطقه است ، خربزه درختی می باشد .

خربزه درختی علاوه‌برطعم شیرینی که دارد ، طریقه کشت جالبی نیز دارد باین طریق‌که : خربزه رسیده درختی را وقتی که خوردند، تخمه های داخل آن رابدون اینکه در معرض تابش آفتاب قرار بگیرد در زمینی که‌قبلا برای کشت در نظر گرفته شده‌است‌درخزانه‌هایش‌پنهان می کنند ، پس از سه ماه‌که دانه های خربزه‌ی درختی‌از خاك بیرون آمد درختچه ها را از خزانه بیرون‌می کشند وبه زمین هائی که مورد نظر است می برند و نشاء می‌کنند .

خربزه درختی بعد ازیك سال که از عمر آن گذشت میوه میدهد . درخت های خربزه درختی دوپایه است، یعنی درخت نر و ماده‌جدااز هم می رویند و برای‌باروری در یك باغ غیر از درختان ماده چند درخت نر نیزباید وجود داشته باشد . درختان نر وماده را کشاورزان پیرو خبره‌ی منطقه در همان‌موقعی که نهال کوچکی بیش‌نیستند از هم تمیزمی‌دهند وبه‌ترتیبی خاص آن هارا به فواصل معین می کارند .

حداکثر عمر خربزه درختی پنجسال است و در این مدت ارتفاع آن به شش متر هم‌می رسد .

شما در روی یك درخت‌خربزه که در تمام فصول سال میوه‌می دهد می توانید مراحل مختلف رسیدن خربزه‌رامشاهده کنید.

تخم خربزه درختی به‌محض برخورد بااشعه‌ی خورشیدقدرت رویش خود را از دست می‌دهد و بهمین خاطر برای اینکه‌تخمه خربزه درختی فاسد نشود آنرا با دانه های فلفل سیاه مخلوط می کنند .

۵۰۰ کیلو محصول

هر درخت کامل خربزه در سال‌بیش از پانصد کیلو گرم محصول می دهد و این از نظر تولید کاملا استثنائی‌و مقرون به صرفه است .

موز

درخت موز را بایستی یا به طریقه پاجوش کشت کرد و یا نهال آن را می کارند .

چنانچه نهال‌موز کشت‌شود، یك درخت بعد از دوازده ماه محصول می دهد و در صورتی که به طریقه پاجوش کشت شود بعد از ۹ ماه محصول می دهد .

انواع موز ها

انواع موزهائی که در بلوچستان به عمل می آید عبارتند از : موز محلی، موز هریچال و موز هزاری .

طول ساقه هر درخت موز وقتی که محصول می دهد بین چهار تا شش متر است و ساقه آوندی دارد .

هرشاخه موز پس از بارور شدن تعداد زیادی موز می‌دهد که در موز هریچال این تعداد به دویست و پنجاه تا چهارصد عدد می رسد و در موز هزاری از چهارصد تا ششصد موز است .

و موز محلی که کم‌محصولترین موز های منطقه‌بلوچستان است در هر شاخه صدو بیست تا دویست و پنجاه موز عمل می‌آورد که از نظر مرغوبیت‌وسایز موزهریچال از همه‌ی موز ها پرمشتری‌تر است و موز محلی که حجم میوه هایش نیز از همه بزرگتر است از همه‌ی موز ها کم‌مشتری‌تر است .

انبه

کشت انبه بطریقه پاشیدن تخمه صورت میگیرد و تخمه پس از هیجده روز جوانه میزند وبعد از چهارماه از خزانه‌بیرون آورده شده و در محل های مناسب کشت میشود .

انواع محصول انبه عبارت است از نوع محلی و نوع پیوندی که نوع پیوندی‌دارای گوشت‌بیشتر و هسته کوچکتر است و وزن هر دانه انبه پیوندی تا یك کیلو گرم می رسد .

هر درخت تا پنجاه سال عمر می کند و محصولش‌در سال بین پانصدتا دو هزاردانه انبه است .

ناگفته نماند که مار از دشمنان سرسخت ساقه های جوان درخت انبه است‌و کشاورزان برای‌محافظت ساقه های جوان از کشت نهال خرما در اطراف آنها استفاده می کنند .

تمر هندی

تمر هندی درختی است که ارتفاع آن تا بیست و پنج‌متر می رسد و برگ های ریزی دارد و از برگ آن برای استحمام و شستن موی سراستفاده میشود.

میوه تمر هندی دانه‌ایست شبیه لوبیا که‌برای ترش کردن غذا از آن استفاده می کنند

درخت تمر در سال دوبار محصول می دهد .

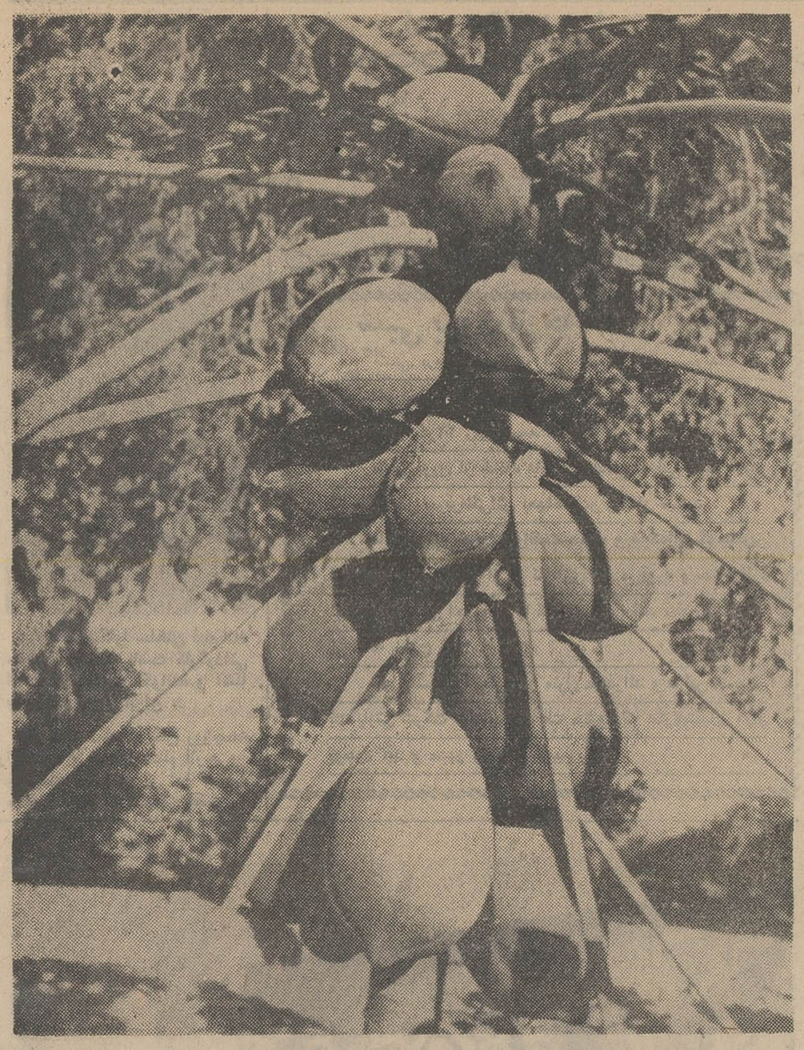

شاخهٔ پربار خربزه درختی

رسول الله صلی الله علیه و آله و سلم
انجمن خدمات اسلامی

همایون بعثت پیامبر اسلام

آن محیط که درغار حرا ندای غیبی بر دل پاك محمد (ص) آرمید او را بماموریتی بزرگ آگاه نمود .
برای آخرین بار پرده حجاب حقیقت برداشته شد وکمال مطلوب بشریت چهره گشود .
محمد مشعل دار حقیقت ابدیت . فرمانده سالار کاروان سعادت .
چراغی فروزان که در پیش پای انسانیت روشن گشته .
محمد انسانی والاتر از همه انسانها نسخه منحصر بفرد عالم وجود .
محمد گوهری تابناك که بر تارك جهانیان و ابدیت میدرخشد .
از غار بیرون آمد . فرمانی در سینه داشت .

این فرمان چه بود ؟
منشور آزادی انسانها که در همان روز بامضاء رسیده و در سینه محمد (ص) نقش بسته بود .
به چه آگاه شد ؟
آگاه شد که رنجیرهای جهل و خرافات در هم درد و انسانیت و عدالت را در میان جوامع بشری رواج دهد .
برای این منظور چه عرضه کرد ؟

قرآن .

معجزه ابدی که هر روز از عمرش میگذرد و عظمت آن بیشتر و برتر نمایان میگردد .

قرآن .

در هم کوبنده مدعیان نبوت در دوغین .

قرآن .

که هر چه طول عمرش فزونتر میگردد درخشانتر از روز قبل جلوه میکند .

قرآن .

اقیانوسی بزرگ که کلیه اسرار جهان آفرینش را در دل نهفته دارد .

طبق معمول سنواتی بزرگترین رویداد عالم بشریت را جشن میگیریم و برنامه فوق العاده انجمن را شرح زیر باحضار میرسانیم .

۱ ـ اشعار مدحی توسط آقای سید محمد موسوی زاده .
۲ ـ سخنرانی جناب آقای دکتر جواد مناقبی تحت عنوان اسلام آئین محبت و برادری سخن روز مناسبت .
۳ ـ سخنرانی دانشمند گرامی و محقق عالم تشیع جناب آقای فلسفی تحت عنوان معیار شناخت نیك و بد در اسلام و سخن روز مناسبت .
۴ ـ پذیرائی

شروع ساعت ۴½ بعد از ظهر روز جمعه ۵۰/۶/۲۶
نشانی : خیابان شمیران قدیم بعد از سید خندان خواجه عبدالله انصاری کوچه زمردیان پلاك ۵۱

انجمن خدمات اسلامی

هواپیمائی ملی ایران «هما»

پلی مطمئن میان اروپا و خاور میانه

معرفی کتاب

پسرك بومی
نوشته احمد اعطاء (محمود)
۱۰۷ صفحه بها ـ ؟
ناشر : انتشارات پرچم

گزارشگر اندوه جنوب

احمد محمود را با قصه « در سایه سپیدار ها » شناختم . در سایه‌سپیدارها را هنگامی‌خواندم که محمود سال ها بود مینوشت واز آن نوشته ها هم چندتائی خوانده‌بودم‌اما«درسایه‌سپیدارها» چیزدیگری بود .

«درسایه‌سپیدارها» ، محمودتنها نمی‌نشست‌و گمان می کنم از همانجا در جمع نشستن‌وباجمع بودن را آموخت تا امروز ..

«درسایه سپیدار ها » را که خواندم «احمد محمود» برایم نامی آشناشد وآنچه زیر این نام می‌دیدم نخوانده نمی‌گذشتم وامروز «پسرك بومی» را که دیدم ، نزدیك بود برگردم‌و در سایه‌سپیدارها «نفسی‌تازه کنم‌اما این فکر به سرم آمد که پس تکلیف پسرك بومی چه می‌شود . راهم را کج کردم‌وپسرك بومی را خواندم امامیترسم‌حال وهوای آن قصه که در سرم‌باقی مانده‌است ، آن قصه که در «خوشه »چاپ شد ، براین یادداشت اثر بگذارد . خوب بگذارد ، چه کار می توانم‌بکنم؟

نگاهی به پسرك بومی

پسرك بومی کتابی است شامل هفت قصه کوتاه بااین تفاوت که قصه پسرك بومی از دیگر قصه‌ها بلند تر است.

دراین قصه ها ـ که بیشتر به‌طرح شباهت دارند ـ فضاء فضای جنوب‌است‌و آدم ها کارگرو عمله و . . . صمیمیت تاریخواهی در قصه ها هست اماگاهی کم لطفی هم هست. زبان گاهی به اوج‌میرسد ، شباهتی پیدا می کند با کار های نویسندگان چیره‌دست روزگاران دور و گاهی تاحد نوشته های معمولی قدم‌واپس میشهد . به هنگام مطالعه‌قصه هاگاهی از «کتاب مقدس» سر در می‌آوری یا همان«بود» هاو «که » هاوگاهی‌سایه‌ای از روح‌نوشته‌های آن‌نویسنده، که‌زود رفت واز جلال اهل قلم‌کاست.

این‌تاثیر ،مخصوصا تاثیر پذیری‌از «کتاب مقدس» ، اگر همراه با هوشیاری ودقت باشد «شعر » و « طرح » را به‌اوج میرساند اماقصه را . . فکر نمیکنم نثر «کتاب مقدس» برای قصه چندان‌مناسب باشد.

بااین‌همه‌بهتراست نمونه‌بدهم: «پدرم سیگار لف میکشید . سر میدانی‌جیگاره عراقی میکشید و سکوت بود وصدای قلیان باباخان بودو بوی تنباکوی خوانسار و بعد سرمیدانی بود که حرف زد . . . » (ص ۱۲)و از این قبیل.

اما ... این تاثیر در همه جا بچشم نمیخورد . می بینیم که قصه‌ای پوست عوض می کند و بالباس تازه ظاهر می شود . البته نه به تمامی .

در « شهر کوچك ما » ـ نخستین قصه کتاب ـ آدم ها نمی‌توانند ـ باتمامی نقشه هائی که کشیده‌اند ـ حریف را ازمیدان به‌در کنند . می آیند و خانه ها را با خاك یکسان میکنند .

«یکهوصدای بولدزر بلندشد و من دیدم که چینه‌گلی‌خانه مابجلورانده شد ، لرزید از هم پاشید و روهم‌ریخت ..»

دراین میانه افسوسی‌میماندبرای «پسرك کبوترباز » ، که‌گوئی به دوش از کوچه‌عبور میکند :

« ... گونی را گذاشتم زمین‌وکبوترانگاه کردم‌که بالهایش را خواباند و قیقاج آمد تا بالای خرابه های‌خانه ما، بعد اوج گرفت و دورزد ودورزد . انگار که خانه را نمیشناختو انگارکه‌سرگردان بود. سوت کشیدم صفیرسوتم را شناخت، آمد پائین، گردن کشید ، پرپر کرد وبعدناگهان اوج گرفت ورفت بالا وبالا و بالاتر ، تاآنجا که با آبی آسمان در هم شد . . .»

درباب بقیه قصه ها میتوانیم بگوئیم ، «درراه » ـ قصه دوم کتاب ـ از صمیمیت لبریزاست «وقتی تنهاهستم ؟»،نه « ـ قصه سوم ـ چندان تعریفی ندارد ،در «چشم‌انداز » ـ قصه چهارم ـ خواننده گاهی به یاد قصه های «کافکا » میافتدو در «اجاره ـ نشینان » ـ قصه ششم نیز . «خانه‌ای بر آب » ـ قصه هفتم ـ در حال‌و هوای دیگری است و باقصه های قبلی چندان ارتباطی ندارد . در این قصه نویسنده از جاده ها ، کارخانه ها ، کوچه هاومردم خداحافظی می کند و به خانه روی می آورد . قصه جالبی‌است اما با آنهای دیگر فرق‌ها دارد . میماند قصه «پسرك بومی » که به جهاتی می‌توان آن را قصه‌ای موفق‌دانست ، نه به این‌دلیل که‌نامش را به کتاب بخشیده‌است . در این قصه‌عشق هست ،خشونت‌هست‌وحرکت‌نیز. یادآور آن روزهاست که‌فرنگی درجنوب همه‌کاره بود «فرنگی سرمیرسد و می‌بیند که مندل‌ـ روحمنا نشسته و چپق میکشه‌اینه که گوشش‌رامیگیره میفرسدش حفیظ وحسابش را میدن و از کار بیرونش میکنن و . . . .» (ص۷۲)اماجلو مردم را که نمی شود گرفت . وقتی مردم دودسته میشوندوشورش می کنند حساب «فرنگیای لعنتی » را میرسند . ماشین فرنگی ها را که می‌بینند آتش می زنند ، غافل از اینکه در یکی‌از این ماشین‌ها «بنی »نشسته است . بنی‌دختری است که«شهرو»رادیوانه‌خویش کرده‌است .اگرچه شهر وزیبائی را نمی‌فهمد اما در عشق که‌زبان مطرح‌نیست . آنچه باعث‌میشود عشق‌درجان آدمی زبانه بکشد نگاه‌است .

«شهرو» باانبوه آدم ها پیش میرود خدایا آنها‌میخواهندماشین بنی را هم به‌آتش بکشند.فریاد «شهرو» در همهمه جمعیت به گوش کسی نمیرسد پیت‌بنزین روی ماشین خالی میشود :«... ناگهان ماشین گرگرفت‌وشعله ها زبانه‌کشید و شهرو جیغ کشید.

«وخونش را به آتش زد و گیسوی گرگرفته بنی راتو بغل گرفت و تا از آتش‌فرار کند ، باز پیت بنزین روهوا معلق زد و بنزین پخش شد و بنی‌وشهرو را زیرخودگرفت و شعله ها زبانه کشید و بوی گوشت بابوی شوردریا وبوی‌گاز نفت که فضا را انباشته بود با هم قاطی شد.» وپایان.

الدوه جنوب

آنچه در پایان این مختصر می‌توان گفت‌اینست که«احمد محمود » جنوب‌راخوب توصیف کرده‌است .دریا ، کارخانه ها، جاده های خاکی و کارگران در قصه های محمود جای ویژه‌ای دارندو همین مختصر میتواند آن‌اندوهی را که‌برجنوب سایه انداخته است‌بخواننده منتقل کند.تصور می کنم جز «احمد محمود » ودوسه نفردیگر بقیه نتوانسته‌اند جنوب را به مردم بشناسانند . اینست که با همه‌این‌حرفهانمی‌توانم‌ازستایش «احمدمحمود »خودداری کنم . بانتظار می مانیم که قصه‌های بهتری از وی‌بخوانیم .

الف.کیاوش

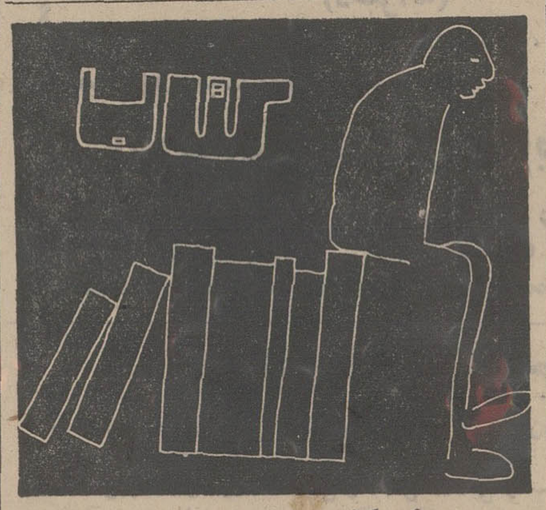

طرح کتاب : بیژن اسدی‌پور

معرفی کتاب

فلسفه انقلاب مصر

نوشته جمال عبدالناصر
ترجمه مهدی سمسار
۶۸ صفحه ـ ۳۵ ریال
ناشر : انتشارات موج

مصر سرزمین یادگارها و افسانه‌ها اکنون به راهی‌دیگر گام‌میزند . کشوری که به قول عبدالناصر عوامل مختلف را نمیتواند نادیده بگیرد : نخست منطقه عربی که نوعی همدمی وهمزبانی با ملت مصر دارد . بعد آفریقا ، آخر مصر در شمال شرقی آفریقا قرار گرفته است و چگونه میشود تصور کرد حوادثی که در قاره آفریقا روی میدهد ، بر این کشور اثر نگذارد . از طرفی جامعه اسلامی را نباید از یاد برد . مصر نوعی وابستگی نسبت به جامعه اسلامی حس میکند و نمیتواند حتی دورترین کشور مسلمان جهان را با خویش بیگانه بداند .

مصر در سال های اخیر دنیا را متوجه خویش کرده است . اختلاف این کشور با اسرائیل و اتحاد اعراب وبافی فضایا ... اما آنچه در کتاب کوچك « فلسفه انقلاب‌مصر » میخوانیم‌حوادثی است که در سال هـای گذشته روی داده است .

این کتاب سه بخش و یک مقدمه را دربر میگیرد دربخش نخست عبدالناصر نخستین احساسات انقلابی را در روح مردم میدمد ، آنگاه انقلاب۲۳ ژوئیه و چگـونگـی برکناری فاروق را باختصار تشریح میکند .

در بخش دوم بحث برسر اینست که این راه ، راهی که به موفقیت انجامید ، چگونه باز شد وملت چگونه‌توانست این راه را به پایان‌برساند .

در بخش سوم ، زمان و فضا ، مبارزه مشترك و عناصر آن ، مسئولیت های مسلمانان مصر در آفریقا حقیقتی کـه در زیارت‌خانه خداست و ... ارقام و آمار قدرت را آشکار میسازند ، از جمله مباحثی هستند که مطرح شده‌اند .

در مقدمه کتاب میخوانیم ـ ... درین مباحث‌آنچه جستجو شده این است که خودمان را بخویشتن بشناسانیم تا بدانیم ما که هستیم و در قبال دوران های متوالی تاریخ مصر چـه نقشی داریم .

منظور اینست که شرائط گذشته و حال کشور خود را بشناسیم تا بدانیم که درچه راهی قدم میگذاریم ، با مقاصد خویش آشنا شویم و نیروئی را که برای تحقق این مقاصد لازم است بدست آوریم .

بدین منظور است که شرائط کنونی خود را درك نمائیم تا متوجه‌شویم که مادرجزیره‌ای که آب ازهرسو آنرا احاطـه واز نقاط دیگر جدا کرده زندگی نمیکنیم ... »

وتا آنجا که مقدور بوده ، در مباحث مختصر و فشرده کتاب این منظور برآورده شده است .

« فلسفه انقلاب‌مصر » نخستین بار در سال ۱۳۳۴ بـه فارسی برگردانده شد . چاپی که اکنون انتشارات موج بـه بازار فرستاده است سومین چاپ این کتاب میباشد .

خبر و اثر

۱ـ سرگذشت کندوها

سرگذشت کندوها قصه‌ای است نوشته جلال ال‌احمد. این قصه که طرح هایش را « بهرامی» نقاش قلمی کرده است ، سال‌ها پیش چـاپ شده بود و نایاب بـود ، چاپ دوم آن را انتشارات « رواق» به بازار فرستـاده است .

۲ـ کلید

کلید مجموعه ۳۹ شعر ، اثر شهین حنانه ، به‌تازگی منتشر شده است . ناشراین کتاب انتشارات بامداداست. « کلید» شامل دو بخش است . بخش نخست‌شعـر های‌تازه و بخش دوم‌برگزیده اشعار قبل از سال چهل و شش تفاوتی بین اشعار قبل و اشعار تازه شهین حنانـه به‌چشم میخورد و چنین به نظرمی‌رسد ، شاعرمرحله‌ای از شعر را پشت سرگذاشته است . چند سطر از شعـر « پرنده» را در اینجا نقل می‌کنیم تا با حال و هوای شعری این شاعر آشنـا شوید :

« پرنده‌ای که گذر داشت
در مسیر افق ،
پیام مرگ خواند
مثل آوازهای دلتنگی
و غریبانه ،
در افق گم شد .»

جلسات سخنرانی و بحث در تالار موزه

از ساعت پنج بعد ازظهر روز سه شنبه ۲۳شهریورماه به مدت سه روز . جلسات «سخنرانی و بحث در باره آئین کشور داری‌ایرانیان » در تالار موزه آغاز شد.در این سخنرانی‌ها که به‌بخش مهمی از فرهـنـگ ایـران مربوط می‌شود ، هـر سخنران سی دقیقه صحبت می‌کند و پانزده دقیقه هم برای پرسش و پاسخ درنظر گرفته شده است .

در نخستین شب، فرهاد آبادانی علیقلی اعتماد مقدم، مراد اورنگ ، محمد علـی امام شوشتری ،محمد بدیع، خانبابابیانی ، حسین‌بهزادی اندوهجردی ، طلعت بصاری و احمد تاج بخش به ترتیب در باره « آئین کشور داری در روزگار هخامنشیان » « دادگستری‌شهریاران‌ایران باستان بر بنیاد شاهنامـه فردوسی»، « پیدایش آئین شهریاری از زمان کیومرث» «بنیاد فلسفی شهریاری در ایران» ، « سازمان کشوری ایران‌وتحولات واصطلاحات آن»، « تحولات‌بزرگ‌جامعه ایرانی‌به رهبری‌شاهنشاهان ایرانی»، « شهریاران ایران در خدمت ملت و حفظ استقلال و فرهنگ ملی »، « پیدایش آئین شهریـاری ایرانی» و « نقش شاه عباس کبیر در تحولات اجتماعی‌و اقتصادی ایران » سخنرانی کردند .

عبدالرفیع حقیقت ،محمد خان ملک یزدی ، محمـد خزائلی، موید سهراب‌خدا بخشی ، عبدالحسین زرین کوب ،غلامرضا سلیم ،جواد سلماسی زاده، جعفر شعار و محمد شفیعی سخنرانان دومین شب بودند که درباره « اعتقاد و دلبستگی عمیق ایرانیان به آئین‌شاهنشاهی» « نیکی از نظر نژاد ایرانی‌ـ شهریاری بر پایه نیکی » ، « اعتقاد و دلبستگی ملت به آئین شاهنشاهی»، «پیشینه پیوند شاه و مردم»، «آسان گیری در عقاید ، یک سنت باستانـی در کشور داری ایرانیان»، « شهریاران‌ایرانی در خدمت ملت و حفـظ استقلال و فرهنگ ملی »، « پیدائی آئین شهریاری در ایران ـ و تحقیق در باره سازمان‌درباری کورش‌بزرگ» « عظمت شاهنشاهی ایران از نظر محققان غیر ایرانی» و « شاهنشاهی ایران یـا جلوه‌گاه هنر » بحث کردند.

این سخنرانی‌ها کـه چکیده‌ای از مطالعات‌محققان ایرانی است برای شنونده غنیمتی به شمار می‌رود . شنونده‌ای‌که خلاصه چندین کتاب و رساله را در نیم ساعت می‌شنود و به خاطر می‌سپارد و حتی این حق را دارد که اشکالش را بپرسد و پاسخ بشنود .

در این زمینه‌ها ای‌کاش هر چند گاه یکبار جلساتی دایر می‌شد و بحث هائـی درمی‌گرفت.

در شماره آینده شما را بیشتر در جریان خواهیـم گذاشت .

سلامت جسم یا روان؟

دکتر پریور

این روزها (چك‌آپ) مد شده وسرمایه‌داران و دوست‌ـ داران سلامت و عمر دراز از هرچند صباح یکباربرای معاینه کامل خود راه اروپا را پیش میگیرند و با دستورات داروئی و رژیم غذائی مراجعت میکنند ولی‌هیچکس‌بفکر چك‌آپ‌روانی خود نیست !

این سلسله مطالب شمه‌ای از کتاب جدیدی است که آقای دکترعلی‌پریور بنام ناباسامانیهای روانی اخیرا منتشر ساخته است .

آقای دکتر پریور که چندی پیش برای مطالعه درباره این دسته از بیماریها به امریکا و انگلستان و سوئد دعوت شده بود پس از مباحثات طولانی‌با دانشمندان آن کشورهـا در مراجعت نتیجه مطالعات خودرا با آنچه که قبـلا در کشور خودمان تجربه کرده بود بـه صورت کتاب ناباسامانیهای روانی تقدیم خوانندگان کرده است !

فصول مختلف این کـتاب شرح مبسوطی درباره علـل نابسامانیهـا ـ تشویشها ـ اضطرابها ـ خلافکاریها ـ فرار کودکان از درس و محـیط خانواده‌ولجبازیها وخودآزائی‌ـ های آنان داده و بخصوص ـ فشار روانی را که سبب بروز عوارض جسمی مثل زخمهای معده و اثنی‌عشر و کولیت‌مزمن و امثالهم میشوند مجسم ساخته وراه پیشگیری ازآنها راروشن کرده است !

اطلاعیه راه آهن دولتی ایران

در مورد شروع بهره‌برداری راه‌آهن بین‌المللی ایران و ترکیه

راه‌آهن دولتی ایران بدینوسیله باطلاع عموم میرساند با اتصال خط‌آهن ایران از طریق شبکه راه‌آهن ترکیه براه‌آهنهای اروپائی و آغاز بهره‌برداری از این خط قطار های مسافری و بین‌المللی روز های یکشنبه ـ سه‌شنبه ـ پنجشنبه هرهفته ساعت ۹ صبح از تهران بمقصد استامبول حرکت خواهد کرد .

اولین قطار مسافـری روز پنج شنبه هشتم مهرماه ۱۳۵۰ برابر باسی‌ام سپتامبر۱۹۷۱ ساعت ۹ صبح از تهران حرکت میکند . بلیط مسافرت برای این قطار از تاریخ اول مهرماه ۱۳۵۰ برابر با بیست‌و سوم سپتامبر درباجه‌های ویژه فروش بلیط بین‌المللی در ایستگاههای تهران و تبریز بفروش خواهد رسید .علاقمندان میتوانند برای خرید بلیط مسافرت بباجه های اشاره شده مراجعه فرمایند فعلا برای مسافرت بکشور های اروپا بلیط مستقیم از تهران بمقصد استامبول فروخته میشود و برای ادامه مسافرت مسافرین باید از ایستگاه استامبول (ایستگاه سیرکجی) بلیط مجدد خریداری فرمایند . بهای بلیط مسافرت بشرح زیر میباشد .

	درجه ۱	درجه ۲	درجه ۳
تهران ـ استامبول (حیدر پاشا)	۲۶۰۰	۱۶۵۰	۱۱۷۰ریال
تبریز ـ استامبول (حیدر پاشا)	۱۶۴۵	۱۱۳۵	۸۰۵ریال

کرایه مسافرت باکشتی در دریاچه وان جزو قیمتهای بالامنظور شده است . ضمنا از اول آبانماه ۵۰برابر بیست و سوم اکتبر ۱۹۷۱ محمولات براساس تعرفه های بین‌المللی مربوط از ایستگاه های تهران و تبریز برای حمل قبول خواهد شد علاقمندان میتوانند برای خرید بلیط و حمل بار و اطلاعات بیشتر بایستگاههای تهران و تبریز مراجعه نمایند .

م‌الف ۸۲۳۴
۱ـ۲ آ ـ ۴۱۹۳۶ راه‌آهن دولتی ایران

آگهی تجدید مناقصه شماره ۴۰

نیروی هوائی شاهنشاهی مقداری گوشت مرغ موردنیاز خود را از طریق مناقصه خریداری مینماید . پیشنهاد دهندگان میتوانند با مراجعه بستاد فرماندهی نیروی هوائی (خیابان فرح‌آباد) و دریافت برگ شرائط و مشخصات پیشنهادات خود را برطبق مفاد مندرج در برگ شرائط تنظیم نموده تاساعت ۱۲روز یکشنبه ۱۱ر۷ر۵۰ بدفتر آجودانی کل ستاد فرماندهی نیروی هوائی تسلیم نمایند .

م‌الف ۸۲۰۵

نیروی هوائی شاهنشاهی
آ ـ ۴۱۹۱۰ ۱ـ۲

مژدگانی

یکبرگ جواز تفنگ غیر نظامی بشماره ۱۵۶ پروانه شماره ۵۶۷۲ متعلق باینجانب عزیزاله ارژنگ دارای شناسنامه شماره ۳۳۰۶لطیفی لارمفقود گردیده است از یابنده خواهشمنداست در لار به آقای احمدبنی‌زمانی سه‌راه همت‌مراجعه و مژدگانی خود را دریافت دارند که‌موجب امتنان خواهد بود .

عزیزاله ارژنگ

در بانک اعتبارات ایران همه برنده میشوند

فقط ۶ روز فرصت دارید

سازمانهای فرهنگی و آموزشی

دکتر هشترودی

کادر آموزشی دبیرستان در کلاسهای آمادگی کنکور دانشگاه وششم متفرقه

کنکور فنی و ششم ریاضی		کنکور پزشکی و ششم طبیعی		کنکور ادبی و ششم ادبی	
۱ـ جبر و مثلثات	عابدی ، محمدی	۱ـ جانورشناسی	صیامی	۱ـ عربی	دکتر میرحسینی
۲ـ حساب	حریرچی	۲ـ گیاهی و تکامل	ثابتی‌اشرف، دکترالیاسی	۲ـ ادبیات فارسی	رفیعی ، ابراهیمی
۳ـ هندسه	ذوالقدر، عطارنژاد، جلالی	۳ـ فیزیك	فروزانفر ، مهرداد	۳ـ تاریخ و جغرافیا	خامچی ، قربانیان
۴ـ فیزیك و مکانیك	فروزانفر ، مهرداد ، پاکاریان	۴ـ شیمی	دکتر ایزدی ، آیت‌اللهی	۴ـ فلسفه منطق و روان‌شناسی	رامیان
۵ـ شیمی	دکترایزدی، آیت‌اللهی، حافظی	۵ـ ریاضی	حسن صدری	۵ـ زبان انگلیسی	حمزه ، همایون
۶ـ ادبیات	دکتر میرحسینی، استخری	۶ـ ادبیات فارسی	دکترمیرحسینی، استخری		
۷ـ زبان انگلیسی	حمزه ، همایون	۷ـ زبان انگلیسی	حمزه ، همایون		

ثبت نام : ۴ تا ۸ بعد از ظهر محل ثبت نام : تخت‌جمشید میدان کاخ ـ دبیرستان دکتر هشترودی تلفن ۴۳۵۹۵ مدارك لازم دو قطعه عکس ۴×۶

گروه فرهنگی مهر کیش

با همکاری آقایان فائزی ـ چلاجور ـ بزرگمهر ـ قندهاری ـ موسوی ـ عبد موسوی ـ دادخواه ـ قاسم زاده ـ مستحفظ ـ جدیدیان ـ پنجابی ـ بهزادی و جمعی دیگر از دبیران ورزیده برای دوره راهنمائی تحصیلی ودوره اول متوسطه ورشته‌های

(طبیعی ـ ریاضی ـ بازرگانی) ثبت نام مینماید

سه‌راه امین‌حضور ـ تلفن ۳۵۲۷۵۷

مؤسسه فرهنگی نورجهان

(دخترانه)

برای کلاسهای دبیرستان ، دبستان ، راهنمای تحصیلی همه روزه ثبت نام میکند .

آدرس پیچ شمیران خیابان تنکابن

کوچه بزرگ نیا تلفن ۳۱۵۶۴۸

گروه فرهنگی جهان علوم

دبیرستان دخترانه شماره یك

برای کلاسهای دوره راهنمائی کلاس پنجم و چهارم رشته بازرگانی وچهارم وپنجم وششم منشیگری چهارم و پنجم و ششم طبیعی و ادبی نام نویسی مینماید .

«ثبت نام همه روزه صبحها از ۸ تا ۱۲ بعد از ظهر هااز ۴ تا ۷»

«وسیله رفت و آمد آماده است»

نشانی : امیرآباد شمالی ـ شیراز شرقی تلفن ۶۳۰۴۰۰ آ ـ ۳۱۱۹۴

گروه فرهنگی جالینوس

با همکاری مجرب ترین و مشهور ترین دبیران تهران و شمیران برای سال تحصیلی ۵۱ـ۵۰ دروا حدهای آموزشی زیرهمه‌روزه صبح و عصر ثبت نام مینماید :

۱ـ کلاس راهنمای دوره تحصیلی و کلاس آمادگی و سالهای اول تا پنجم ابتدائی (دختران ـ پسران) در موسسه تربیتی آئین بمدیریت سرکار خانم تاج و همکاری آقایان حسین وحیدی و محسن نجم

۲ـ دبیرستان پیشگام (پسران) موسسه‌ای نو با برنامه های نو مخصوص دوره اول و دوم متوسطه (طبیعی ـ ریاضی)

۳ـ آموزشگاه جالینوس ـ برای دانش‌آموزان متفرقه ابتدائی و دوره کامل متوسطه (طبیعی ـ ریاضی) از ساعت یك بعد از ظهر تا ۹ شب .

نشانیها :

۱ـ موسسه تربیتی آئین‌جاده قدیم شمیران‌داودیه خیابان ظفر کوی کازرون تلفن ۷۷۱۵۳۴ وسیله ایاب و ذهاب مهیا است. ۲ـ دبیرستان جدیدالتاسیس پیشگام ـ پل تجریش اول خیابان ثبت مقابل شهرداری تلفن ۸۷۴۴۶۴ .

۳ـ آموزشگاه جالینوس خیابان پهلوی سه‌راه شاه جنب سینما مهتاب تلفن ۴۶۹۱۱

دوره راهنمائی

دبستان و کودکستان نوآموز

بمدیریت راضیه عقیلی فوق لیسانس تعلیم و تربیت

نشانی ـ روزولت ـ مقابل دانشسرا تلفن ۸۲۸۱۰۰

کودکستان و دبستانها و دوره راهنمائی

نهال نو

با کادر مجهز آموزشی فقط برای کلاس‌های اول ابتدائی و دوره راهنمائی ثبت نام مینماید

تلفن ۸۲۳۶۰۶ و ۷۵۱۷۶۱

دبیرستان پریسا

فقط از دختران برای سال اول دبیرستان و دوره راهنمائی ثبت‌نام مینماید

نشانی: قلهك اول خیابان دولت ـ تلفن ۸۶۴۲۳۸

۱ـ ۴ آ ـ ۴۰۴۶۰

هنرستان صنعتی شماره ۴ تهران

برای نوبت اول بدون شهریه و نوبت دوم با شهریه سالیانه ۴۰۰۰ ریال تا ۲۹ شهریور ۵۰ ثبت نام مینماید.

نشانی ـ نازی‌آباد ـ بازار دوم تلفن ۵۳۴۰۱۹

در هر ساعتی از روز که فرصت دارید تحصیلات ناتمام خود را تکمیل کنید

آموزشگاه شبانه فضیلت از داوطلبان شرکت در امتحانات اردیبهشت ماه در تمام کلاسها برای چهار سری مختلف ثبت نام میکند

سری اول : ۹ تا ۱۲ صبح

سری دوم : ۱ تا ۴ بعد از ظهر

سری سوم : ۴ تا ۷ بعد از ظهر

سری چهارم : ۷ تا ۱۰ بعد از ظهر

فضیلت

خیابان امیریه نبش منیریه تلفن ۴۲۶۴۵

کلاسهای آمادگی کنکور و ششم

گروه فرهنگی مرجان

۱ـ کلاسهای کنکور ریاضی کنکور طبیعی کنکور ادبی

۲ـ کلاسهای ششم ریاضی ششم طبیعی ششم ادبی

نامنویسی : همه روزه از ۵ تا ۸ بعد از ظهر

شروع کلاس ها : بین پنجم و دهم مهر

ساعت کار کلاسها : از ۵ تا ۹ بعد بعد از ظهر

نشانی : دبیرستان دختران مرجان ـ میدان کاخ خیابان ابتهاج ـ باغ ورجاوند تلفنهای : ۶۶۹۲۸۵ ـ ۶۶۹۲۸۶

دبیرستان پسران مرجان خیابان پهلوی ـ شمال پمپ بنزین (روبروی خیابان زرتشت) کوچه جاوید ـ تلفن ۶۲۱۹۷۴

بعد از پر شدن کلاسهائی که پیش‌بینی شده است دفتر نامنویسی تعطیل خواهد شد .

برای نامنویسی دو قطعه عکس ۴×۶ با خودداشته باشید .

کلاس ششم طبیعی دبیرستان شبانه شهرزاد

در خرداد ماه ۵۰ بین کلیه دبیرستانهای ناحیه ۱۰ مقام اول را احراز نموده

و همه روزه آماده ثبت نام میباشد

نشانی پشت باغشاه خیابان کمال تلفن ۹۵۰۸۰۳

GOETHE - INSTITUT - TEHERAN

تدریس زبان آلمانی SPRACHKURSE

هرزبان تازه‌ای در دنیای جدیدی رابه روی شما میگشاید

کلاسهای زبان آلمانی انستیتوگوته تهران ـ موسسه فرهنگی آلمان به دو دوره ۱۵ هفته‌ای در سال تغییر یافته است . این کلاسها در ساختمان جدید موسسه به‌دستگاههای الکترونیك مجهز است . همه استادان آلمانی و ایرانی انستیتو گوته در کار خود تخصص یافته‌اند سرپرستی و نظارت همه کلاسها برعهده متخصصان آلمانی است . درصورت وجود داوطلبان کافی کلاسهای ما صبحها وبعد از ظهرها برای کارمندان بانکها ـ هتلها ـ شرکتهای هواپیمائی وبازرگانان دایر خواهد بود . کودکان و نوجوانان ۸ تا ۱۶ ساله میتوانند در کلاسهای صبح شرکت کنند .

نامنویسی. ازدوشنبه ۱۵ شهریور تاچهارشنبه ۳۱ شهریور بین ساعات ۱۶ تا ۱۹

امتحان قوه شنبه ـ دوشنبه ـ چهار شنبه از ساعت ۱۶ تا ۱۸ (از بیستم شهریور به بعد)

شروع کلاسها ۳۰ (سوم) مهرماه ۱۳۵۰

نشانی . عباس‌آباد ـ خیابان تلویزیون ـ خیابان هفتم

انستیتو گوته تهران ـ کلاسهای زبان آلمانی تلفن ۶۲۷۳۳۶ ۶۲۷۳۳۷

گروه فرهنگی هدف

برای کلاسهای کنکور (پزشکی ـ فنی ـ کشاورزی ـ علوم و ششم ریاضی وطبیعی شبانه) :

در دبیرستان شماره ۱ هدف ثبت نام همه روزه از ساعت ۵ تا ۹ بعد از ظهر. خیابان پهلوی جنب کلانتری مرکز تلفن ۶۶۶۸۲۳ و ۶۶۱۶۷۹ .

دوره راهنمائی تحصیلی گروه فرهنگی خرداد

دراین کلاسها دروس نظری منحصرا بوسیله لیسانسیه‌های متخصص ودروس فنی وحرفه در کارگاههای مجهز بوسیله استادکاران ورزیده تدریس میگردد .

دبیرستان شماره یك ـ خیابان سعدی چهارراه سیدعلی ـ کوچه حریرفروش تلفن: ۳۰۵۴۵۸ و ۳۱۹۹۷۰

دبیرستان شماره ۲ ـ خیابان مهران ـ نرسیده بمیدان شهناز تلفن ۷۵۴۹۱۱

گروه فرهنگی فرگام برای دوره راهنمائی تحصیلی

در محل دبستان پسران

با برخورداری از امکانات زیر ثبت‌نام مینماید :

- معلمان متخصص که دوره‌های تعلیماتی و کارآموزی لازم را گذرانده‌اند
- کارشناس متخصص و مشاوره و راهنمائی .
- آزمایشگاه ویژه دوره راهنمائی تحصیلی .
- استفاده از وسائل علمی ارزش‌یابی و تشخیص علائق و استعداد ها
- همکاری مداوم مرکز مشاوره و راهنمائی موسسه ملی روانشناسی (N.I.P)
- ساختمان مجهز که اختصاصا برای مدرسه بنا شده است .

روزولت مقابل سینما دیاموند تلفن ۸۲۰۱۵۳ و ۸۲۳۴۴۰

«آمادگی» کودکستان ـ دبستان ـ دوره راهنمای تحصیلی

پانسیون شبانه روزی

فرهنگ کودک

خیابان پهلوی ـ مقابل خیابان حشمت‌الدوله تلفن ۴۶۷۹۷ ۴۶۷۹۸

بقلم محقق دانشمند آقای دکتر ناظرزاده کرمانی
استاد دانشگاه

محمد، آفتاب بی غروب

در بیست و هفتم رجبی که هزارو چهارصد واندسال از آن گذشته واقعه بزرگی درعالم رخ داد که نیم قرن بعد آثار دینی و سیاسی و اجتماعی و اقتصادی آن سراسر جهان را فرا گرفت .

آنها که مسلمانند و باتاریخ اسلام آشنائی دارند بوجود آورنده این انقلاب جهانگیررا می‌شناسند و میدانند او محمد بن‌عبدالله صلی‌الله علیه و آله است که امروز در حدود هفتصد میلیون نفوس بشری در شرق و غرب عالم او راپیشوای خودمی‌شمارندوبا همه‌اختلافات بخدای او و کتاب او و رسالت او اعتراف دارند و بر فراز گلدسته ها ودر مساجد ومعابد بیکتائی خداوند ورسالت‌محمد (ص) بانگ رسا اقرارمیکنندو شهادت میدهند که جز (الله) خداوند بزرگ که آفریننده‌عالم هستی استخدای دیگری‌وجود ندارد و آخرین پیامبری که‌از جانب اوبرای‌ارشاد وراهنمائی ونیکبختی آدمیان مبعوث شده محمد (ص) است .

قبول این حقیقت که خدا یکی است‌ومحمد (ص)فرستاده اوست ،برای هر مسلمان معتقد درشمار بدیهیات‌وغیر قابل‌انکار است ولی اگر کسی (در عالم فرض) محمد (ص) رانشناخته‌و حتی نامش را نشنیده باشد چگونه میتوان او را متوجه این حقیقت کرد که محمد (ص) فرستاده خدا بودو آئین‌مقدس اسلام دینی برحق و درخور پیروی و موجب سعادت و رستگاری آدمیان در دنیا و آخرت است ؟ در عصر فضاکه انکار خدا نزد نیمی از مردم دنیا اندیشه‌ای رواست ،دشوار تراز اثبات حقانیت رسالت محمد (ص) ثابت کردن وجود خداست زیرا انکار خدا در مباحث‌دینی و معنوی والهی ختم همه ماجراهاست .

جهان چه احتیاج بخدادارد؟ خدابرستان میگویند عالم هستی آفریننده میخواهد . ماده پرستان جواب میدهند این آفریننده خود ماده است .

خداپرستان میپرسند ماده مگر شعور دارد ؟

مادیون در جواب میگویندنه وموجدان اعتراض میکنند که اینهمه قواعد منظم ریاضی که برکهکشانها و کرات‌آسمانی و طبیعت و همه کائنات حکومت میکند چگونه خودبخودوبفرمان ماده بیجان و بیشعور بوجود آمده است؟ پس برخلاف آنچه شما میپندارید جهان راخالقی باشد خدا نام ...

اجازه بفرمائید در بزرگترین موضوع مورد اختلاف خدا ـ پرستان و مادیون بهمین اشاره اکتفا شود و برگردیم به‌بعثت فرخنده پیغمبر بزرگوار اسلام‌و ناگفته نگذاریم‌که وجودپیغمبران وتاثیر دعوت های آنها وآثاری که در جهان باقی گذاشته‌اند خود یکی از دلایل فراوان‌وجود خداوند بزرگ بشمار میرود .

★★★

بیش از چهارده قرن ازین پیش‌ندای آسمانی محمد (ص) در مکه که عظمت آن بسته به وجود کعبه بوده‌و هست بگوش اعراب جاهل و بت‌پرست و مشرک رسید.

محمد (ص) که بود ؟ مرد پاکدل و بزرگواری که قریب چهل سال از عمرش میگذشت. پدرش عبدالله‌که‌زیباترین‌جوانان عرب شناخته شده بود بیش از آنکه محمد (ص) از مادر متولد بشود رخ درنقاب خاک کشیده بودومادرش نیز بزودی زندگی راوداع گفت و محمد (ص) در خردسالی مادر را نیز ازدست داده بود .

درسراسر زندگی چهل‌ساله محمد (ص) درباره خود یک واقعیت را بهثبوت رساند وان این بودکه طرفدار حق وعدالت وامین وراستگوو حامی‌ناتوانان و بینوایان در برابر اقویا و زورمندان است و دامنش از هرگونه آلودگی پاک .

از داستانها و روایاتی که‌در باره تولد او و پیش‌بینی هائی که نسبت به آینده او برسر زبانها افتاده میگذریم و همین اندازه اشارهمیکنیم‌که اوهمواره ازبتان بیزار بودو از مشاهده عادات‌و رسوم زشت اعراب‌خود رادرآزار میدید .

وقتی بچهل سالگی رسید هیجانی دردل و جانش پدید آمد و انقلاب معنوی او اوج گرفت بکوههاو خلوتگاه هاروی آورد و بتفکر پرداخت .

شرح این کیفیات نفسانی را باید درکتب فراوان خواندآنهم از زبان آشنا نه‌بیگانه .

سرانجام محمد (ص) با حوادثی که‌در خواب وبیداری باآن روبرو شد دریافت که باو ماموریت عظیم ودشواری از طرف آفریننده‌عالم‌هستی واگذار شده که باید در راه اجرای‌آن هاو برهنه ها تشکیل میدادندو باشیرشتروخرماو بقول‌فردوسی سوسمار شکم‌های لاغر راسیر میکردند در پرتونور درخشان اسلام‌و تعالیم جهان آرای‌محمد (ص) وایمان های راسخ‌وعقاید محکم کارشان بجائی رسید که برشرق وغرب عالم‌فرمانروائی یافتند وتوفیق‌هائی‌در سایه‌تعالیم اسلام نصیبشان شد که‌همچنان مایه شگفتی متفکران و مورخان است .

محمد (ص) جز بخدای یگانه منکی نبود و کسی جز خدا او را حمایت نمیکرد . مشیت‌الهی براین قرار گرفته بود که دعوت فرزند خدابرست‌عرب موردقبول مردم سرزمین های گوناگون واقع شود فتوحات اعراب در صدر اسلام آنقدر شگفت‌انگیزو در اثر پیش آمدها غیر طبیعی وناگهانی بود که کم‌کم مردم از مقاومت در برابر آنان مایوس شده بودند و پیروزی مسلمانان راحتمی میدانستند . پس از چهارده قرن در نظر بیاورید که هنوز برفراز گلدسته ها و درمساجد و معابد مسلمانان‌با صدای بلندمیگویندشهادت می‌دهیم‌که‌خدائی جزخدای یکتا نیست و نیز شهادت میدهیم‌که محمد (ص) فرستاده اوست و ما ایرانیان که در پیشرفت‌های دینی و سیاسی و اجتماعی اسلام پس از قبول این آئین مقدس سهم بسیار داریم بردو شهادت یگانگی خدا و رسالت پیغمبر (ص)یک شهادت‌مستحب دیگر اضافه میکنیم و میگوئیم شهادت میدهیم که علی (ع) ولی خداست . راستی چه شهادت عادلانه‌ای !!

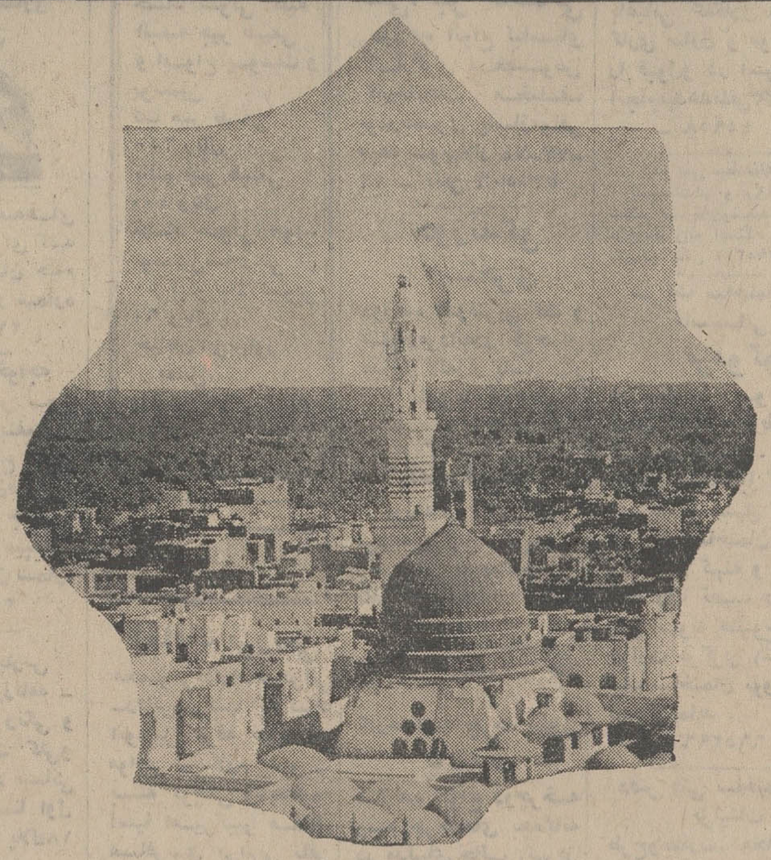

مسجد رسول اکرم

از همه چیز بگذردو درمراحلی خطرناک‌پای‌بگذاردوسختی‌های جانشکار را آسان انگارد .

دیری نگذشت که ماموریت و آسمانی را اول بردوست و سپس بر دشمن آشکار کرد .

مردم مکه در نهایت تعجب شدند که محمد (ص) میگوید بگوئید خدایکی است تارستگار شوید .

من از طرف خدای یگانه به رسالت برگزیده شده‌ام بخدای یکتا ایمان بیاورید و رسالت‌مرا از جانب او بپذیرید . فرشته خدا برمن نازل شده ودستور های خداوندبزرگ‌را بمن ابلاغ کرده ومن باید احکام الهی را بشما ابلاغ کنم .

اما مگر اعراب متعصب‌ودنیا پرست و نیمه‌وحشی آسان این دعوت آسمانی را می‌پذیرفتندو متنفذان و توانگران بکباره از همه منافع و مصالح شخصی میگذشتند؟ هرگز ،از این وقت مبارزه میان حق و باطل و کفر و دین و توحید و شرک در سرزمین مکه آغاز شد و خدا داناست براقلیت تهیدست و ناتوانی که در پیرامون پیغمبر (ص) جمع‌شده بودند بادشمنی هاو کینه توزیها و آزارها و شکنجه های اقویای ستمگر و بیرحم و خونخوار چه‌گذشته . بااینهمه نیم قرن بعد همین اعراب که‌اکثریت‌آنها راگرسنه

آگهی استخدام رسمی

مرکز آمار ایران طبق مفاد قانون استخدام کشوری دو نفر کارشناس آمار برای خدمت در تهران از طریق امتحان و مسابقه در گروه موقت شغلی ٦ استخدام میکند .

شرایط داوطلبان

۱ـ لیسانس در رشته آمار یا یکی از رشته های ریاضی، اقتصاد ، علوم اجتماعی و گذراندن دوره تخصصی آمار

۲ـ تسلط بر یکی از زبانهای فرانسه یا انگلیسی

۳ـ حداقل دو سال سابقه کار در امور تحقیقاتی یا تدریس .

داوطلبان واجد شرایط میتوانند فرم ذیل را تکمیل کرده همراه با فتوکپی مدرک تحصیلی و دو قطعه عکس ٦ × ٤ و گواهی سابقه کار حداکثر تا تاریخ ۵۰٫۷٫۱۵ به نشانی خیابان کوشک مرکز آمار ایران ارسال دارند به تقاضاهائیکه ناقص باشد یا بعد از این تاریخ به پست داده شود ترتیب اثر داده نخواهد شد .

مرکز آمار ایران

برگ درخواست

نام — نام خانوادگی — نام پدر

شماره‌شناسنامه‌و محل‌صدور — تاریخ تولد

آخرین مدرک تحصیلی و تخصصی

وضع نظام وظیفه — نشانی کامل

تلفن — تاریخ — امضاء

۱ـ۳ — آ ـ ٤۱۷۵۰

آگهی استخدام

نیروی هوائی شاهنشاهی بمنظور تکمیل کادر خود تعدادی غیرنظامی بشرح زیر جهت مرکز با حقوق مکفی استخدام مینماید.

داوطلبان واجد شرایط میتوانند از تاریخ ۵۰٫۶٫۲۸ همه‌روز باستثناء ایام تعطیل وروزهای پنجشنبه از ساعت ۸صبح الی۱۰ با دردست داشتن فتوکپی مدارک تحصیلی و عین شناسنامه عکسدار بستاد فرماندهی نیروی هوائی شاهنشاهی (کارگزینی غیر نظامیان) واقع در خیابان فرح‌آباد ژاله (دوشان‌تپه) مراجعه نمایند.

۱ـ مهندس الکترونیک

۲ـ مهندس برق

۳ـ طراح دیپلمه

٤ـ تندنویس (سکرتر) مالف ۸۱۰٤

نیروی هوائی شاهنشاهی

۱ـ۳ — آ ـ ٤۱٦۳۰

آگهی استخدام

نیروی زمینی شاهنشاهی بمنظور تهیه درجه‌داران فنی در رشته های تخصصی برای تکمیل کادر درجه‌داری فنی ، هیئت‌وپرسنل هواپیمائی نیروی زمینی شاهنشاهی تعدادی داوطلب با شرایط و مزایای زیر استخدام مینماید :

الف . مدت تحصیل و حقوق‌و مزایا

۱ـ مدت تحصیل در آموزشگاه گروهبانی یکسال تمام ازتاریخ شروع دوره خواهد بود .

(هنرآموزان جهت تکمیل اطلاعات فنی هواپیمائی در صورت احراز موفقیت در آزمایش زبان انگلیسی بخارج اعزام میگردند)

۲ـ مدت تحصیل در آموزشگاه گروهبانی شبانه‌روزی بوده و کلیه هزینه های آنان از قبیل خوراك ، پوشاك و مسکن بعهده ارتش شاهنشاهی میباشد .

۳ـ حقوق هنرآموزان طی دوره در آموزشگاه مزبور ماهیانه معادل نصف حقوق مبناء (مبلغ ۲۵۰ ریال) ضمیمه (علاوه‌بر مبلغ مذکور از بدو شروع دوره معادل ½ حقوق «مبلغ ٦۲۵ ریال» بعنوان سختی خدمت هوائی دریافت خواهند داشت)

٤ـ هنرآموزان پس از طی دوره آموزشگاه گروهبانی فنی نیروی زمینی شاهنشاهی بدرجه گروهبان دومی مفتخر وترفیعات بعدی آنان برابر قانون استخدام نیرو های مسلح‌شاهنشاهی و آئین‌نامه های مربوطه خواهد بود .

۵ـ هنرآموزان در صورت اعزام بخارج از کشور علاوه بر حقوق و مزایای مربوطه از فوق‌العاده تحصیل د رخارج از کشور نیز استفاده خواهند نمود .

ب. شرایط استخدام

۱ـ تابعیت دولت شاهنشاهی ایران .

۲ـ متدین بیکی از ادیان رسمی کشور .

۳ـ دارابودن تندرستی کامل و تناسب‌اندام و عدم‌اعتیادبمواد مخدره طبق گواهی بهداری نیروی زمینی شاهنشاهی

٤ـ حداقل سن داوطلبان ۱۸سال و حداکثر ۲۲سال تمام .

۵ـ نداشتن عیال و اولاد و عائله تحت تکفل .

٦ـ قد ۱٦۳ سانتیمتر به بالا .

۷ـ دارابودن شرایط اخلاقی و تائید صلاحیت آنان توسط مراجع صلاحیتدار ارتش شاهنشاهی .

۸ـ نداشتن پیشینه بد و معروف نبودن بفساد اخلاق وعقیده.

۹ـ حداقل دارابودن گواهینامه سوم متوسطه و احرازموفقیت در آزمایشات ورودی و زبان انگلیسی .

۱۰ـ سپردن تعهد خدمت در نیروی زمینی شاهنشاهی‌بمدت۱۰ سال از تاریخ پایان دوره آموزشگاه گروهبانی .

۱۱ـ سپردن تعهد در مورد عدم ازدواج در مدت تحصیل و همچنین تا ۵سال پس از پایان دوره .

تبصره : اولاد افسران و درجه‌داران و کارمندان نیرو های مسلح شاهنشاهی و همچنین دارندگان مدارك تحصیلی‌بالاتر و سن کمتر ارجحیت دارند .

داوطلبان میتوانند برای کسب اطلاعات بیشتر و ثبت‌نام با در دست داشتن عین مدرك تحصیلی عین شناسنامه ، عکس٦ × ٤ شش قطعه روز های شنبه ، دوشنبه ، چهارشنبه از ساعت ۸الی۱۲ از تاریخ انتشار آگهی تا۳مین احتیاج به شعبه استخدام‌احوالی کل نیروی زمینی شاهنشاهی واقع در خیابان سوم اسفندمراجعه نمایند .

م الف ۸۱۵۳

آجودانی کل نیروی زمینی شاهنشاهی

آ ـ ٤۱٦۳۰ ۱ـ۲

چه چیز تازه در این جا می بینید ؟

براون سیکستانت (اس) سوپر !

این ریش‌تراش حتی از براون سیکستانت هم سریعتر وصاف‌تر میتراشد.

محل فروش : فروشگاه احسان ـ خیابان لاله‌زار ـ پاساژ نور

براون سیکستانت (اس) رادر فروشگاه ما امتحان کنید.

BRAUN یکسال ضمانت

POLAR پلار

«اطلاعیه»

بدین وسیله نمایندگان‌فروش و سرویس‌محصولات شرکت‌سهامی پلار اعلام میشود.

نماینده فروش تهران آقای حاج احمد کنی سرای حاجب‌الدوله تلفن های ۲۷۷۳۵ و ۲۰٤۱٤

سرویس تهران ـ تلفن های ۷۹۳۹۱۹ و ۷۹۲٦٤۸

فروش اصفهان ـ فروشگاه پلار چهارباغ شمالی تلفن ۲۵٤۳٦

سرویس اصفهان ـ تلفن ۲۳٦٤۱

دایره فروش شهرستان ها ـ اصفهان شرکت پلار آقای بهمن پولادی تلفن ۲۳٦٤۱

شرکت سهامی خاص پلار

آگهی استخدام

مدرسه عالی بازرگانی طبق مفاد قانون استخدام کشوری به سه نفر راننده از بین دارندگان حداقل مدرك تحصیلی ششم ابتدائی و گواهینامه رانندگی دو همگانی و دارابودن دو سال سابقه کار در گروه موقت شغلی یك و همچنن ده نفر خدمتگزار ازبین دارندگان ششم ابتدائی و دارابودن شرایط‌خدمتگزاری‌در گروه موقت شغلی یك از طریق امتحان‌و مسابقه استخدام‌میکند. کسانیکه حداقل شش ماه سابقه کار در مدرسه عالی بازرگانی داشته باشند برسایرین حق‌تقدم دارند .

داوطلبین میتوانند فرم زیر را تکمیل نموده و همراه با دو قطعه عکس ٤×۳ و گواهی سابقه کار حداکثر تا تاریخ ۵۰٫۷٫۱۲ بنشانی عباس‌آباد خیابان بخارست کارگزینی مدرسه عالی بازرگانی ارسال نمایند .

پروانه ورود بجلسه امتحان و مسابقه در روز ۵۰٫۷٫۲۰ در محل مدرسه عالی بازرگانی بین داوطلبان توزیع خواهد شد .

روز تاریخ امتحان در پروانه مذکور قید میگردد .

نام‌خانوادگی

شماره شناسنامه

نام

نام‌پدر

تاریخ تولد

محل صدور

مدرك تحصیلی

وضع خدمت وظیفه

داوطلب شغل

نشانی کامل

شماره تلفن

امضاء داوطلب

محمد علی احمدی رئیس مدرسه عالی بازرگانی

آ ـ ٤۰۷۷٤

کی چی کجا

هرچه لازم دارید از روی حروف الفبا پیدا کنید

ا

آرایش و زیبائی

فروشگاه ب.ب
مرکز پخش و نمایندگی سشوار وموصافکن A.B.C و فروش لوازم آرایش مخصوص آموزشگاهها و آرایشگاهها تهران بازار سرای مشیرخلوت تلفن ۵۳۷۱۵۸

آموزشگاه آرایش و زیبائی روز
تدریس توسط میس نورا استاد سابق موریس ـ اسکول لندن دارای مدال طلاو کاپ افتخاری برای تدریس علمی و عملی دیپلمه از پاریس ـ لندن هامبورگ ـ تلفن ۷۶۲۹۳۴

آئینه و شمعدان

آئینه سازی ثابت
سازنده و فروشنده انواع آئینه های قدی . کشوئی رومیزی . توالت وبوفه. خیام میدان محمدیه پاساژ ترقی تلفن ۵۳۱۰۶۳

فروشگاه جهان نما
تولید کننده انواع اثینه شمعدان و لوستر در طرحهای جالب . میدان شاه اول خزانه وروبروی استادیوم ورزشی تلفن ۲۱۲۳۴

آموزشگاههای فرهنگی

موسسه نقاشی ارژنگ
پذیرنده کارهای نقاشی ـ تابلونویسی ـ خطاطی ـ رودکی بین چهارراه وثوق و هاشمی جنب بانک بازرگانی نبش کوچه ذاکرزاده تلفن ۹۵۰۶۵۷

آموزش رانندگی

آموزشگاه رانندگی نوین
با مربیان کارآزموده امیریه چهارراه مختاری تلفن ۵۳۴۳۳۲

آموزشگاه رانندگی دولت خواه
مجهز به اتومبیلهای آخرین سیستم در اختیار هنرجویان قرار دارد تا پایان گواهینامه در کمترین مدت بطور شبانه روز وحیدیه خیابان ۱۴ متری تلفن ۷۹۵۷۱۴

آموزشگاه رانندگی جعفری
با کادر مجرب تحت نظر مربیان کارآزموده نازی آباد چهارراه دخانیات تلفن ۲۸۷۰۶

تعلیم رانندگی کالج
آموزش رانندگی و آئین نامه کالج با اتومبیل های پیکان آریاو شاهین تحت نظر مربیان تحصیل کرده و مجرب در کمترین زمان آئین نامه و رانندگی را طبق آخرین روش تکنیک به شما آموخته و قبولی شما را تضمین مینماید نشانی خیابان ری بالاتر از کوچه آبشار نرسیده به سه راه امین حضور تلفن ۳۵۰۱۷۰

آدامس

فروشگاه کاپیتان
سازنده آدامس بادکنکی و کاپیتان و نعنائی بازار آهنگر ها سرای جلالی تلفن ۵۳۷۵۴۰

انتشارات کتاب

انتشارات سعید
مرکز پخش و فروش کتابهای درسی علمی . ادبی تاریخی . سیاسی قدیمی . رمان خارجی اول مخبرالدوله تلفن ۳۹۱۴۱۳

انتشارات بامداد
مرکز پخش وانتشار انواع کتب .دفتر مرکزی شاه آباد کوچه مهندس الممالک تلفن ـ ۳۱۷۷۴۶ فروشگاه چهارراه شاه مقابل سینما آسیا

الکتریکی و لوازم برقی

الکتریکی حقیقت
همه نوع کارهای تزئیناتی در اسرع وقت پذیرفته میشود میدان شاهپور اول خیابان مهدی خانی تلفن ۵۳۲۸۶۱

الکتریکی اسرام
انواع لوازم الکتریکی تجریش باغ فردوس تلفن ۸۷۲۸۲۱

مجتبی پیشنمازی
نماینده فروش انواع لوستر های کریستال و چراغهای رومیزی و دیواری ساخت کارخانه بوهم چک اسلواکی در ایران حاجب الدوله تلفن ۲۲۹۶۰

فروشگاه پمپ آب
انواع تلمبه های برقی
ساخت پمپ آب گل کش
تلفن : ۴۵۵۱۹

استخر و حمام سونا

حمام سوناکاخ
جنب سوپر کاخ
مجهز به حمام بخار انحصاری سونای خشک انواع ماساژ و دوشر ماساژ و آرایش زیبائی خیابان کاخ بین شاه و امیراکرم تلفن : ۶۶۱۹۶۹ ـ ۶۶۷۷۸۳

ب

بارکش شهری و باربری

اتوبار جنوب
قبول حمل بار به اصفهان شیراز . بوشهر آبادان خیابان سپهبد رزم آرا تلفن ۵۳۵۶۶۰ـ۵۳۹۹۳۱

باربری دشت
گرگان و آذربایجان
تجلیل از کوروش بزرگ بنیانگذار ۲۵۰۰ سال شاهنشاهی ایران تجلیل از زندگی غرور انگیز ملی است که درخشانترین صفحات تاریخ جهان به ادوار زندگی پرشکوه و جلال وی اختصاص دارد . مدیر و کارکنان باربری دشت گرگان و آذربایجان با قلبی سرشاراز سرور وشادی خاطره پرارج جشن با شکوه راگرامی میدارند باربری دشت گرگان و آذربایجان با ماشین های مجهز و مدرن بظرفیت های مختلف بتمام نقاط کشور بویژه خط آذربایجان بارحمل مینماید میدان زاهدی تلفن های ۲۳۸۵۲ ـ ۲۳۸۵۱

پ

پرنده

موسسه تولید مرغ ۱۱۰
فروشنده همه نوع مرغ وتخم مرغ خیابان دانشکده پلیس خیابان کلیم کاشانی تلفن ۷۶۱۴۷۱

مرغ آریا
فروشنده همه نوع مرغ های کشته وزنده و تخم مرغ میدان ثریا اول خیابان شاه صفی تلفن ۷۵۳۶۴۳

فروشگاه تهران مرغ
فروشنده مرغ آمریکائی و هلندی زنده و کشته و پخش تخم مرغ روز و جوجه کباب برای هتلها کافه رستوران ها انتهای خیابان آذربایجان مقابل پمپ بنزین تلفن ۹۵۷۲۸۸

پلاستیک

فروشگاه رئیسی
فروشنده انواع کیسه های پلاستیکی و نایلونی باارزانترین قیمت دراسرع وقت نشانی بازار سرای جدید
تلفن ۵۳۵۴۵۰

فروشگاه حیدری
فروشنده همه نوع مواد پلاستیک بویژه مواد پلاستیک آسیابی دست اول و دست دوم خیابان بوذرجمهری کوچه سرپولک کوچه حمام تلفن ۵۳۵۲۶۷

پوشاک

تریکوالما
تولیدکننده جالبترین تریکوهای مردانه و زنانه در طرحهای مد روز . بهارستان ساختمان دکتر رفعت طبقه دوم تلفن ـ ۳۱۹۵۹۲

پوشاک تی . تی
تولید کننده انواع تریکو های زنانه . مردانه . دخترانه . و بچه گانه در طرحهای مدروز. چهارراه شیخ هادی شماره ۹۸ طبقه فوقانی بانک پارس طبقه چهارم تلفن ۶۶۴۰۸۷

پوشاک آلبا
فروشنده انواع لباسهای مردانه و بچه گانه انواع کت و شلوار های مدروز و کاپشن های جالب و مدرن اسلامبول جنب سینما تلفن ۳۱۷۵۱۵

پوشاک نجفی
تولید کننده وفروشنده انواع مدرن ترین پوشاک زنانه ـ مردانه ـ پسرانه دخترانه در طرحهای مد روز بازار حاجب الدوله تلفن ۵۳۷۴۵۸

تریکوآپولو تقدیم می کند
بورس بلوز و ژاکت کشباف کرک صددرصد خالص مردانه با بهترین طرحها و رنگهای مختلف باارزانترین قیمت درتمام فروشگاه های معتبر تهران و شهرستانها با مارک مخصوص آپولو گربه نشان با تضمین که در شستشو هیچ گونه تغییر نمی دهد و در دسترس آقایان شیک پوش گذارده میشود
تلفن ۳۰۳۲۷۲

پوشاک کیانوش
تولید کننده شلوار و کاپشن و بلوزطرحهاو مدلهای مختلف چهارراه لشگر خیابان کمالی پلاک ۷۶ تلفن ۹۶۰۵۲۵

اطلاعیه تالاربزرک پارچه
بانوان شیک پوش توجه فرمایند تالار بزرک پارچه تازه ترین پارچه های فصل را در طرحها و رنگهای بدیع و جالب فراهم آورده و با قیمت بسیار ارزان بمعرض فروش گذاشته است تالار بزرک پارچه چهار راه شاه ساختمان رویال طبقه دوم تلفن ۶۶۰۴۵۹

کشباف گلپایگانی
بمنظور بزرگداشت جشنهای دوهزاروپانصد ساله شاهنشاهی مدیریت کشبافی گلپایگانی در نرخ تریکو و کشبافهای تولیدی خود تخفیف قابل توجه ای منظور کرده است . کشبافی گلپایگانی عرضه کننده کشباف و تریکو زنانه مردانه و پسرانه ظهیرالاسلام ساختمان شعبانی طبقه سوم تلفن ۳۰۴۸۴۱

پیراهن هیلتون
سفارش همه نوع پیراهن مردانه و زنانه مد روز ولباس های راحتی فرح آباد مقابل چهارصد دستگاه تلفن ۷۶۲۳۷۳

زیرپوش دوزی الیزا
انواع زیرپوش زنانه و لباس خواب و شورت کوچه برلن بازار کمپانی تلفن ۳۱۴۱۰۲

پخش گاز

فروشگاه تقدیری
پخش کننده گاز رویال تهران واقع درخیابان رودکی چهارراه وثوق روبروی بانک ملی تلفن ۹۵۰۶۵۷

ت

تعمیر اتومبیل

اتوسرویس کرملو
تعمیرگاه مجاز شماره ۱ آریا . شاهین جیپ شمیران مقابل سینما پاسیفیک اول خیابان شیراز تلفن ۷۵۹۰۰۰ و ۷۵۴۶۴۲ گارانتی اتومبیلهای تویوتا ۵۰۰۰ کیلومتر

تعمیرگاه شماره ۱۰ پیکان
تعمیر و فروش لوازم یدکی پیکان جاده قدیم شمیران مقابل وزارت بهداری تلفن ۷۶۵۰۱۴ـ ۷۵۱۹۶۴

گاراژ فرد کاظمی
تعمیرکننده انواع اتومبیل های سنگین «بنز» «داف» «لیلاند» خیابان قزوین ایستگاه سلیمانیه تلفن ۹۵۰۴۴۷

تعمیرگاه مجاز شماره ۳۵ پیکان تعمیر و فروش لوازم یدکی پیکان نشانی فرح آباد ژاله جنب سینمای دریا تلفن ۷۹۱۱۶۸

FIAT
تعمیرگاه مرکزی فیات
تعمیرات همه نوع اتومبیل فیات با سرویس مجهز شهناز چهارراه صفا شماره ۱۲۹ تلفن ۷۵۹۶۷۴

اتوسرویس ثریا
تعمیر همه نوع اتومبیل بدان ثریا اول شاه صفی تلفن ۷۵۴۳۴۱

کانون اتومبیل ایران
به صاحبان اتومبیل شخصی توصیه میشود ـ با عضویت در این موسسه بمدت یکسال هر کجا درتهران یا حومه اتومبیلتان بعلت خرابی ازحرکت بازماند با اطلاع به کانون بوسیله سرویس سیارو مجهز درحداقل مدت در محل حاضر و رفع نقص میشود حق عضویت در این کانون ماهیانه ۸۷۰ ریال خواهد بود جاده قدیم شمیران بین وزارت بهداری و سینما پاسفیک پلاک ۶۳۷ طبقه دوم تلفن ۷۶۴۹۴۲

تعمیرگاه پارس
نمایندگی مجاز شماره ۱۸ فولکس واگن و تعمیرگاه مخصوص اتومبیلهای بنز دیزلی و بنزینی خیابان مخصوص مقابل بیمارستان لقمان الدوله ادهم تلفن ـ ۹۵۳۷۰۳ ـ ۹۵۹۶۹۲

تعمیرگاه رز
تعمیرکننده همه نوع ماشینهای بنزینی ـ دیزلی خیابان ری جنب خیابان ادیب الملک تلفن ۳۵۱۵۹۲

تعمیرگاه سهی
تعمیرات همه نوع فولکس واگن و ابل پشت باغشاه خیابان کمالی نرسیده به درب غربی باغشاه تلفن ۹۵۴۸۶۵

ایران اکسپرس
نمایندگی مجاز شماره ۷ فولکس واگن
تعمیرات و لوازم یدکی اصلی ری جنب بوذرجمهری نو تلفن ۳۵۱۱۲۴

تعمیرگاه نمونه شماره ۱۱ آریاشاهین
جاده قدیم شمیران سه راه ضرابخانه تلفن ۷۷۲۰۵۳

تعمیرگاه برداران فرد
تعمیرات همه نوع اتومبیلهای سواری ـ تهران نو ـ چهارراه نارمک اول وثوق تلفن ۷۹۵۹۵۶

تابلو

سیلور نئون پلاستیک
تلفن ۹۶۰۷۷۴

دیاموند
سازنده مدرنترین پلاکهای برنجی . و سایر فلزات لوحه های سنگی و فلزی انواع مهر های لاستیکی سعدی شمالی بالاتر از بیمه ایران تلفن ـ ۳۱۰۹۴۸

تعمیر و نصب کولر یخچال ـ آبگرمکن

فروشگاه جیبس
فروشنده انواع لوازمات یدکی یخچال تهویه سردخانه و فروش کولر برای انواع اتومبیل کریمخان زند خردمند جنوبی شماره ۱۱۵ تلفن ۸۲۹۵۸۲

سرویس مجاز ۱۲۵
تعمیر و نصب کولر بخاری آبگرمکن وکانال کشی ساختمان
تلفن ۲۸۲۸۸

الکتروکلمن
تعمیرگاه یخچال های بوش تعمیر هرنوع یخچال کولر ٭ سردخانه و تهویه نشانی خیابان خواجه نصیر طوسی شماره ۷۳ تلفن ۷۵۳۳۹۴

کارگاه فنی برادران
با سابقه ترین سازنده کانال در اندازه ها و فرمهای مختلف و نصب ان در اسرع وقت مدیریت این کارگاه ترتیبی داده که کلیه سفارشات با تخفیف قابل توجهی پذیرفته و دراسرع وقت تحویل داده شود خیابان شهباز چهارراه شمس مقابل گرمابه شهبابی تلفن ۳۵۶۷۴۹

دفتر مهندسی لانیت
تعمیر کننده انواع یخچال . کولر و آبگرمکن و آب سردکن وبخاری نشانی امیرآباد شمالی بالاتر از پمپ بنزین پاساژ ساسان تلفن ۶۳۲۲۲۸

تهویه مطبوع

دفتر فنی کوشا
تهیه ونصب تهویه مطبوع .شوفاژ وکولر نیاوران جنب کلانتری یك تلفن ۸۷۱۷۷۲

تصفیه آب

شرکت باندور
تصفیه استخر از قیمت تجاری و اقساطی طویل المدت ویلا خیابان سپند غربی روبروی کاباره کلوپاترا شماره ۱۹۲ر۱ تلفن ۸۳۸۱۹۲ـ۸۲۷۲۷۴

تخم مرغ

فروشگاه زرین
پخش تخم مرغ شکسته و نوک زده نشانی نواب چهار راه رضائی شماره ۹۰ تلفنهای ۹۶۰۹۸۲ـ ۹۵۸۴۰۴

چ

چلوکباب

چلوکبابی جهان
با مدیریت آقای قدسی شهرری جایره میدان تلفن ۵۹۱۱۱۷

چلوکبابی تخت جمشید
مطبوعترین چلوکباب در محیطی ارام و مدرن سید خندان مقابل هتل انترناسیونال جنب بانک عمران تلفن ۷۷۱۱۱۰

چلوکباب کیهان
محیطی آرام ودلچسب با غذاهای متنوع ایرانی که با اصول بهداشتی تهیه شده سرآسیاب مهرآباد روبروی تیپ شکاری نیروی هوائی تلفن ۹۵۰۲۲۱

چلوکباب همایون
مطبوعترین چلوکباب و چلوخورشت را درمحیطی آرام صرف فرمائید فرح آباد ژاله جنب پمپ بنزین تلفن ۷۶۳۶۴۵

چلوکبابی صداقت
بمدیریت ناصر ایراندوست دارای سالن خانوادگی و مطبوعترین غذا. چلوکباب برگ. کوبیده و چلوخورشت مجهز باصول بهداشتی برای برگذاری جشن ومیهمانی با سرویس منظم در اختیار طالبین گذاشته میشود خیابان قزوین دوراهی قپان طبقه زیرین بانک ملی تلفن ـ ۹۵۱۱۳۵

توجه توجه
جوجه کباب وچلوکباب ارکیده
مجهز به اصول بهداشتی خیابان ظفر ـ اول خیابان نفت
تلفن ۷۷۲۳۵۸

چلوکبابی اسلام پناه
مطبوعترین چلوکباب برک کوبیده و چلو خورش سالن پذیرائی برای خانواده ها و مجهز به اصول بهداشتی نشانی میدان اعدام اول خیام شمالی تلفن ۵۳۶۷۶۱

چاپ و گراورسازی

چاپ وجعبه سازی شاهین
علامت کارخانه
سازنده انواع جعبه های لوکس مقوائی برای کلیه موسسات خیابان خیام مقابل بانك کار شماره ۵۰۶ تلفن ۲۱۳۴۷

سازمان چاپ خواجه
قبل از تهیه هر نوع تقویم تبلیغاتی بنفع شما است که از انواع تقویم این موسسه دیدن فرمائید سفارشات کلی و جزئی را در اسرع وقت میپذیرد لاله زار کوچه خندان شماره ۱۴ تلفن ۳۱۴۸۸۷

سازمان چاپ پارس
چاپ کتاب ٭ روزنامه ـ مجله و کارهای رنگی و مشگی سفارشات کلی و جزئی را میپذیرد نشانی خیابان شاهرضا اول وصال شیرازی پلاک ۱۸ تلفن ۶۶۷۳۲۵

چاپخانه جواهری
قبول انجام هرگونه کارهای چاپی برای موسسات دولتی و کارهای رنگی و چاپ کتاب وانواع چاپ ـ های متفرقه وجعبه سازی باب همایون سرای همایون تلفن ۳۱۱۳۳۳

چاپخانه میرصادقی
چاپ فاکتور ویادداشت برای موسسات مختلف سعدی جنوبی کوچه مجمر تلفن ۳۱۷۰۶۴

چاپخانه افق
انجام دهنده سفارشات رنگی افست فیلم برداری کلیشه لاله زارنو کوچه فاخته تلفن ۳۹۳۶۴۴

چای

شماره ثبت ۱۴۲۷

چای فقط چای هدف
مرغوبترین و خوش طعم و نشاط آور بمناسبت جشنهای با شکوه دو هزار و پانصد ساله شاهنشاهی ایران برای خریداران خود تخفیف قابل توجهی منظور کرده است خیابان صاحب جمع مقابل بنگاه البرز تلفن ۵۳۱۸۵۴

پخش چای محمود
موسسه چای محمود عرضه کننده همه نوع چای داخلی و خارجی و فروشنده چای دربسته بندیهای مختلف سه لاله دولاله و یك لاله شادی آفرین و لذت بخش بازار سرای خدائی تلفن ۲۸۳۶۸

خ

خشک شوئی

خشکشوئی سپه
خشکشوئی کلیه البسه در اسرع وقت نشانی اول تخت طاوس از پهلوی شماره ۵
تلفن ۶۲۵۹۷۵

خشک شوئی افروز
شستشوی کلیه البسه و کت جیر و پلیسه خیابان خوش روبروی بیمارستان لولاگر تلفن ۹۵۰۳۴۶

خشکشوئی لرد
خشك شوئی کلیه البسه جیر طبیعی و انواع پوست و پوستین
کت جیر طبیعی ۲۵۰ ریال
پالتو جیر طبیعی ۴۰۰ ریال
خشك شوئی انواع پوستین صادراتی از ۵۰ کیلو ببالا کیلوئی ۶۰ ریال
خیابان ایزنهاور مقابل وزارت کار ـ تلفن: ۹۶۲۸۳۱ـ۹۵۰۸۸۵

خیمه

اطاقك برزنتی
مخصوص ادارات صحرائی ـ دفاتر شرکتها پارکینك اتومبیل غرفه نمایشگاه مواقع غیر لازم بصورت بسته کوچکی میاید خیمه آسیا امیر کبیر مقابل مسافربری پی ام تی تلفن ۳۱۴۱۰۸

د

دکوراسیون و تزئینات

سایه روز
عالیترین کاغذ دیواری . کف پوش . پرده کرکره و فرش ماشینی جاده تهران نو چهارراه سی ـ متری تلفن ۷۹۱۸۱۷

موسسه تزئیناتی طاوس
عرضه کننده پرده کرکره . کاغذ دیواری . نقاشی ساختمان کفپوش . فرش ماشینی عین الدوله ایستگاه روحی تلفن ـ ۳۹۲۷۲۰

کارخانه پرده بافی آذرگیو
تولید کننده همه نوع پرده های توری ترویرا و پارچه های نایلونی مولوی جنب بانك کارگشائی کوچه کشباف تلفن ۲۲۶۸۹

کرکره آریا
سازنده انواع کرکره های خارجی . نماینده فعال میپذیریم . خیابان آلستوم تلفن ۹۷۶۷۶۴

ایران تزئین
کاغذ دیواری تمام استیل قابل شستشو ساخت انگلستان مدل ۱۹۷۰ متر مربع ۱۰ الی ۵۰ ریال تلفن ۷۷۲۹۱۳

۷۸۱۹۷۷
کاغذ دیواری باقساط پرده کرکره باقساط کف پوش با اقساط نقاشی ساختمان باقساط
۷۸۱۹۷۷

دفاتر اسناد رسمی و ازدواج

دفتر ازدواج ۲۶۴
بسر دفتری آیت الله زاده محمدی دانش نظام آباد آخر خط ۱۱۸ پاساژ شفقی تلفن ۷۵۷۱۸۲

در و پنجره ساختمانی

کارگاه فنی میرزائی
سازنده در و پنجره پروفیلی و لوله کشی خزانه فرح آباد فلکه سوم تلفن ۵۳۳۷۷۳ ـ ۲۱۵۸۳

کارگاه فنی جهرمی
سازنده انواع درب و پنجره پروفیل ساخته شده کیلوئی ۳۶ ریال شهرری خیابان روشن شماره ۲۷ تلفن ۵۹۴۰۳

آهنگری اشتری
سازنده و تولید کننده انواع درب و پنجره . قفسه ویترین اسکلت فلزی. خیابان هاشمی چهارراه جیحون مقابل گرمابه عدالت تلفن ۹۵۰۱۳۰

کارگاه طلوع
سازنده درب و پنجره فلزی خیابان تهران نو ایستگاه منصور آباد جنب توقفگاه طلوع تلفن ۷۹۱۶۶۸

دوزندگی

خیاطی توکلی زنانه و مردانه خیابان تهران نو ایستگاه پل بیست متری پدرثانی ایستگاه قنات شماره ۱۰۷ تلفن ۷۹۶۳۵۴

دوزندگی علی اکبر کاشانی
دوزنده انواع لباسهای کارگری مخصوص کارخانجات مختلف بوذرجمهری پاساژ موثقی طبقه سوم پلاك ۷۴ـ۷۳ـ ۷۲ ـ تلفن ۵۳۶۵۰۶

دوزندگی سنجری
دوزنده مدرنترین کت و شلوار مردانه در طرحهای مدروز لاله زار پاساژ بهار تلفن ۳۱۴۴۰۷

سالن مد اندرانیک
دوزندگی لباس های مردانه و زنانه کریمخان زند نبش خردمند جنوبی تلفن ۸۲۶۵۸

دوچرخه

کارخانه سه چرخه سازی پاینده
سازنده انواع دوچرخه وسه چرخه های بچه گانه در مدلهای جالب .تهران دوم سی متری خاکی ناصر چهار راه دوم . تهران صندوق پستی پارس بین فلکه اول و ۱۰۵۴ تلفن ۷۸۱۰۰۸

ر

رادیو

رادیو شادی
نصب . تعمیرو فروش انواع رادیو گرام اتومبیل .بوذرجمهری نو نرسیده به خیابان ری تلفن ۳۵۰۵۴۶

رادیو نصر
بورس تلویزیون ورادیو گرام بله و گرام استریو میدان سپه ساختمان لناف تلفن ۳۱۷۵۲۰

رنگ

اژانس ۱۱۰
فروشنده انواع رنگهای مبلمان میز و رنگهای نسوز. مرکز پخش رنگ پل بیستر ماکس مایر ایتالیائی خیابان دانشکده پلیس شماره ۷۵ تلفن ۷۵۸۰۰۲

فروشگاه رنگ برادران کمال
فروشنده کلیه رنگهای صنعتی اتومبیل . هواپیما و لوازم فلزی. منیریه نبش کوچه ارجمند تلفن ۲۸۰۰۹

فروشگاه صنعتی خاچاطوریان
فروشنده انواع رنگهای هاویلوکس ـ سینتال ـ رنگ سازی رنگین شاهرضا گرگان ۷۷۴۰۸۶

فروشگاه رنك نیکخواه
فروشنده انواع و اقسام رنگهای شویر ـ روغنی ـ پلاستیك استخری و هپالوکس. نشانی خیابان تهران نو مقابل بیمارستان بوعلی چهار راه امامیه تلفن ۷۵۹۸۸۱

س

ساختمان

دفتر مشاور فنی و ساختمانی امید
طرح و تهیه نقشه های ساختمانی محاسبات نظارت . مقاطعه کاری . نقشه برداری و دکوراسیون آدرس خیابان فرح آباد بعد از ساختمان های بانك رهنی تلفن ۳۱۹۰۴۹
شماره ثبت ۱۹۱۲

رحمانی
خاك برداری زمین توسط بولدوزر. لودرو کامیون خواجه نظام الملك سرای عظیم پور جنب کفاش خانه گاراژ رحمانی تلفن ۷۵۴۹۷۶ ـ ۷۵۵۳۹۲

دفتر مشاور فنی و ساختمانی جاوید
طرح و تهیه نقشه های ساختمانی ٭محاسبات ٭ نظارت ٭ مقاطعه کاری نقشه برداری ودکوراسیون میدان ژاله اول شهناز روبروی پمپ بنزین طبقه فوقانی بانك پارس تلفن ۳۱۹۰۴۹
شماره ثبت ۱۸۱۸

گدار
باغبانی گلکاری و چمن کاری منازل و موسسات را قبول و در اسرع وقت انجام میدهد تلفن ۶۶۱۴۳۳ ـ ۴۵۹۵۸

دفتر فنی سعادتمند
تاسیسات آب و برق تاسیسات شبکه فشارقوی وضعیف نشانی فرح آباد ژاله ایستگاه سه راه سلیمانیه تلفن ۷۹۵۳۱۱

شرکت ساختمانی و تاسیساتی ترموکو
در صنعت نو سازی ساختمانها و ویلا های کهنه و قدیمی . مفتخر است که با کمترین هزینه و سهل ترین شرایط ساختمان ها و ویلا های کهنه و قدیمی شما رابا نصب دستگاه های تهویه مطبوع و یا حرارت مرکزی (شوفاژ) بیك ساختمان نوو مدرن تبدیل نماید .
تلفن ۶۶۵۲۹۶

دفتر فنی ساختمانی و تزئینات
طرح ونظارت. محاسبات فنی ـ نقشه برداری و تفکیك اراضی ـ مقاطعه کاری تعمیرات کلی و جزئی را در اسرع وقت میپذیرد نشانی خیابان پهلوی ساختمان کیان طبقه اول شماره ۶ تلفن ۶۶۶۵۸۹

هرکس هر کجا و هرمقدار زمین داشته باشد ما بطور نقد و اقساط با مصالح مرغوب دیوار کشی خواهیم کرد تلفن ۷۹۰۴۵۱

ساعت، طلا، جواهر

جواهری مدجهان ساعتچی
فروشنده همه نوع طلا ساعت ٭جواهر ٭ لاله زار جنب کوچه برلن شماره ـ ۴۵۰ تلفن ۳۰۵۴۷۸

فروشگاه نقره‌چی
نقره قدیم یا ازمدافتاده هررقم باشد یا نقره ۸۴ استاندارد و مدل جدید برای معاوضه یاوجه نقد خریداریم لاله زار مقابل سینما ایران هاشم نقره چی پلاك ۳۶۰ تلفن ۳۱۵۲۴۶

ع

عکاسی

کلبه عکس تلفن ۳۵۵۶۰۱
استودیو عکاسی پیك
قابل توجه اهالی محترم خیابانهای شهبازجنوبی ـارج ـ شقاقی ـابراهیمی ـ شبیر و شوش شرقی عکاسی پیك واقع در ده متری شقاقی چهارراه ولیعهد که جدیدا افتتاح و شروع بکارنموده است تسهیلاتی فراهم آورده که در ۲۴ ساعته بجز روزهای تعطیل (جمعه) با دستگاههای مدرن عکسبرداری آماده عکسبرداری از خانواده های محترم میباشد این استودیو عکسهای جالب را با قیمت مناسب دراختیارتان میگذارد .

عکاسی مانی
آیزنهاور چهار راه بیمارستان تلفن ۹۶۰۵۸۱

عکاسی ریاحی
برای عکسبرداری رنگی سیاه و سفید مجالس آماده است سرآسیاب دولاب
تلفن ۳۰۳۱۹۰

عینک

عینك نایس
سازنده انواع مدرنترین عینکهای طبی و آفتابی در طرحهای مد روز نادری نرسیده به چهارراه یوسف آباد کوچه شاهرخ تلفن ۶۶۱۳۹۳ شعبه خیابان آریامهر نبش کاج

ف

فرش

فرش شاهدی
فروشنده انواع فرشهای کاشان و غیره نشانی انتهای بازار کفاشها سرای بوعلی نو پلاك ۳۶ تلفن ۲۰۴۸۳

فرش کاشان سلیمانی
فروشنده انواع فرشهای دست اول و معاوضه فرش های کهنه بانو بازار سرای بوعلی شماره ۶۵ تلفن ۲۴۱۸۸

فرش کهن وپسر
فروشنده انواع فرشهای صادراتی دست دوم فردوسی نبش خیابان کوشك تلفن ۳۱۶۲۴۷

فروشگاه فرش ازادی
فروشنده همه نوع فرش های تبریز ٭ کاشان ٭ مشهد٭ کرمان٭ اصفهان٭ خیابان صاحب جمع پلاك ۱۴۲ تلفن ۵۳۹۳۱۵

فروش درگاهی
فروشنده انواع فرشهای همدان. کاشان تبریز.مشهد. کرمان . در طرحهای مختلف و جالب چهارراه حسن آباد تلفن ۶۶۶۶۸۷

فرش علی جمالی کاشانی
فروشنده و خریدار کلیه فرشهای کهنه . تهران بازار سرای یمین پلاك ۱۱ تلفن ۵۳۹۳۳۵

فرش دانشفر
فروشنده انواع فرشهای کاشان ـتبریز ـمرند ـ اصفهان و تعویض فرش کهنه ونو خیابان دوراهی یوسف آباداول محمدرضا شاه تلفن ۶۲۱۴۸۵

فرش ماشینی الیزابت
در رنگهای مختلف متر مربع ۳۵ تومان
انتهای بلوار الیزابت تلفن ۶۶۳۲۹۶

فرش علی محمدیان
فروش کلیه فرشهای اردبیلی ـ کاشان ـ ابریشم قمی ـ تهران بافت ـ تبریز و خریدار فرش های کهنه بازار ـ عباس آباد مقابل سرای محمودیه تلفن ۲۷۳۵۹

نقش صفی
فروشنده انواع فرشهای اصفهان . کاشان . تبریز . یزد . و خریدار فرشهای کهنه و نو . فرح جنوبی ایستگاه اندیشه تلفن ۷۶۴۸۲۴

فروشگاه برادران اسمعیل زاده
فروشنده انواع فرشهای شهرستان کاشمر . سبزوار . مشهد و غیره در رنگها و طرحهای مختلف شرایط سهل و تخفیف قابل توجه این فروشگاه همه نوع فرش های کهنه و کلیه اشیاء خانگی را با قیمت مناسب خریداری میکند فرح آباد بیستمتری کوکاکولا مقابل چلوکبابی فرد سالومه تلفن ۷۹۵۷۶۰

فروشگاه اتومبیل

اتومبیل جهان
فروش انواع اتومبیلهای نو برای تاکسی وانواع اتومبیلهای دست دوم شهباز نرسیده به فیاثی تلفن ۳۵۵۳۷۹

فروشگاه گل

مزرعه طلائی
گل فروشی دلخواه شما جاده شمیران ایستگاه داودیه تلفن ۷۷۱۹۹۹

فتوکپی ـ پلی کپی

فروشگاه ناصر
انواع ماشینهای تحریر و حساب نو ودست دوم وتعمیرات کلی برای فروش یاکرایه دروازه دولت مقابل سعدی تلفن ۸۲۶۲۰۵

ق

قالب سازی

کارخانه مسعود
سازنده انواع و اقسام قالب های پلاستیك نشانی خیابان آرامگاه ایستگاه بانك پلاك ۱۸۹ تلفن ۵۳۴۱۷۲

کوروش بزرگ بابنیانگذاری آئین جاودانی شاهنشاهی ایران و صدور فرمان احترام به حقوق انسانها در سراسر امپراطوری عظیم ایران در ۲۵۰۰ سال پیش اولین منشور حقوق بشر را به جهان عرضه کرد و افتخاری ابدی برای ایرانی بجای گذارد مدیر و کارکنان تولیدی ضرغام منفرد با قلبی لبریز از سرور و شادی خاطره این جشن پرشکوه را گرامی میدارند کارگاه تولیدی ضرغام منفرد سازنده انواع قالب و تعمیر کننده ماشینهای مختلف تراشکاری ـ خمکاری ـ پرس و قیچی خیابان قزوین چهارراه عسکری مقابل سینما تیسفون تلفن ۹۶۱۹۲۵ (احمد ضرغام منفرد)

قالیشوئی

قالیشوئی بیوك باسرویس مجهز تعمیرات و شستشوئی هرگونه فرش در اسرع وقت تلفن ۲۹۹۱۵

قنادی

کافه قنادی مرزین یزدی
فروشنده انواع شیرینی های یزدی . آلمانی . هلندی . و انواع کیک‌های مخصوص جشنها شماره یك شمیران دو راهی قلهك تلفن ۸۶۶۰۱۳
شماره ۲ـ کاخ شمالی ۶۲۱۹۹۲
شماره ۳ـ نگین چهارراه پهلوی تخت جمشید تلفن ۶۶۴۳۲۵

کافه قنادی میخک نقره‌ای
فروشنده همه نوع شیرینی های آلمانی ـ دانمارکی . فرانسوی ومشهدی مجهز به اصول بهداشتی نشانی خیابان گرگان ایستگاه مدرسه تلفن ۷۰۴۵۱۵

بستنی ویلا
سازنده بهترین بستنی ایتالیائی و میوه‌ائی * سفارشات جهت مجالس قبول میشود . سرپل تجریش اول پهلوی تلفن ۸۷۳۲۴۱

قنادی و کافه قنادی نوبخت
سازنده انواع شیرینی های تر . میوه‌دار . خامه‌دار . رولت و کیک‌های سفارشی بستنی مخصوص نوبخت شاه‌آباد تلفن ۳۹۳۰۸۹

قنادی شاد
فروشنده بهترین شیرینیجات کیك یزدی کره‌ای و خامه‌ای با نازل ترین قیمت نشانی خیابان مولوی بازارچه سعادت تلفن ۵۳۳۳۸۱

قنادی رامسر
سازنده بهترین محصولات راحت‌الحلقوم ـ باسلق درایران وانواع شیرینی جات مجیدیه ایستگاه حمام تلفن ۷۷۰۳۴۳

ک

کیف و کفش

کفش مروارید
تولید کننده و فروشنده انواع جالبترین کفشهای روز. میدان سپه اول لاله‌زار تلفن ۳۱۴۷۱۶

کفش بن
تولید کننده مدرنترین کفشهای مردانه ـ پسرانه ـ دخترانه در طرحهای مد روز * فردوسی مقابل ایرانشهر تلفن ۳۱۴۹۷۳ سفارشات جهت شهرستانها قبول میشود

فروشگاه بزرگ کیف سعدی ـ اطلاعیه
بمناسبت جشن های دو هزارو پانصدساله شاهنشاهی ایران و توسعه فرهنگ کشور فروشگاه بزرگ سعدی جدیدترین مدل کیف های درسی را با یکسال تضمین با نازلترین قیمت در اختیار مشتریان عزیز میگذارد سعدی شمالی تلفن های ـ ۳۱۶۱۹۲ ـ ۳۱۲۶۳۰

کیف منصور
در رنگهای مدروز چهار راه یوسف‌آباد تلفن ۴۴۴۳۵

سراجی طباطبائی
تولید کننده انواع و اقسام کیف و چمدان و ساك بقیمت تجارتی میدان فوزیه اول خیابان تهران مقابل خیابان اقبال تلفن ۷۵۵۲۰۳

کیف و کفش افسانه
تولید کننده کفشهای زنانه با چرمهای ایتالیائی سفارشات پذیرفته میشود بهارستان سه‌راه ژاله مقابل کاخ سازمان برنامه تلفن ۳۰۳۹۲۷

کرایه اتومبیل

آژانس اتومبیل کرایه
ناصر ۱۵ متری میرفخرائی بطور شبانه روزی با راننده و بدون راننده در داخل و خارج از شهر تلفن ۷۹۴۶۲۵

آژانس اتومبیل کرایه خالقی
۴۶ متری شرقی نارمك بطور شبانه روزی با راننده و بدون راننده آماده کار در داخل و خارج از شهر تلفن ۷۹۴۶۲۵

اتومبیل کرایه صدیق
اتومبیلهای آخرین سیستم سواری باراننده و بدون راننده برای داخل وخارج از شهرو جشنها درمدت ۲۴ ساعت آماده خدمت بشماست جاده قدیم شمیران ایستگاه درب دوم تلفن ۸۶۴۶۶۶

کلاه

کلاهدوزی سلحشور
فروشنده علائم و لوازم پوشاك ارتشی و شلوار مدروز سپه چهارراه پهلوی تلفن ۶۶۶۴۷۴

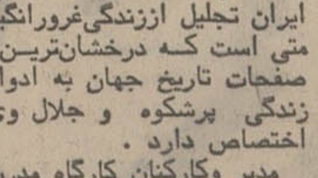

تجلیل از کوروش بزرگ بنیانگذار ۲۵۰۰ سال شاهنشاهی ایران تجلیل از زندگی غرور انگیز متی است که درخشان ترین صفحات تاریخ جهان به ادوار زندگی پرشکوه و جلال وی اختصاص دارد .
مدیر وکارکنان کارگاه مدرن علی معجزی برگزاری جشن‌های شکوهمند شاهنشاهی ایران را صمیمانه جشن میگیرند . کارگاه مدرن علی‌معجزی دوزنده انواع کلاه ولباس‌کار تبلیغاتی ناصر خسرو کوچه امامجمعه کوچه منصورالحکماه بن‌بست رضائی تلفن ۳۱۷۸۱۳

ل

لوازم اتومبیل

فروشگاه مطیعا
فروشنده لوازمات یدکی. داف ولیلاند . امیرکبیر پلاك ۱۲۴ تلفن ۳۱۴۱۲۸ ـ ۳۰۲۲۰۶

میل‌لنك تراشی فدرال
قسمت تراش کاری موتور هرنوع اتومبیل. شهباز ایستگاه ناصری جنب تعمیرگاه مجاز شماره ۱۴ فولکس تلفن ۳۵۳۸۱۱

فروشگاه لوازم یدکی کلانتری
فروشنده کلیه لوازم یدکی اصلی پیکان اکباتان مقابل شرکت چیپ پلاك ۲ تلفن ۳۱۶۳۹۱

سرویس رادیو و کولر اتومبیل آمازون
تعمیرات ونصب وفروش رادیو و کولر اتومبیل شیخ‌هادی بالای بیمارستان باهر جنب کوچه وزیری تلفن ۶۶۴۲۵۳

فروشگاه اس ـ کا ـ اف سوم اسفند
S:K.F
نماینده انحصاری جك های هیدرولیکی اوریگو سوئدی و فروشنده محصولات اسکاف از قبیل بلبرینك ورولربرینك چرخهای دستی * گریس وغیره خادان سوم اسفند شماره ۳۶ تلفن ۳۱۹۸۳۵

لاستیك سازی ساسان
آماده هرگونه سفارشات لاستیك فنی و موتوری را در رنگ های مختلف انجام میدهد آدرس خیابان قزوین ایستگاه امامزاده حسن تلفن کارخانه ۹۵۰۸۴۶ ـ فروشگاه ۹۵۰۸۸۴

دوزندگی اتومبیل جهان
دوزنده و روکش ماشین های پیکان ـ آریا وشاهین نشانی خیابان قدیم شمیران نرسیده به‌سایه روشن جنب بانك ملی تلفن ۷۵۰۵۷۹

اتو شارژ
فروشگاه شماره یك باطری نیرو متخصص سیم‌کشی اتومبیل (اصغر لیشادی منش) سیمتری نظامی پائین تر از ستاد ژاندارمری تلفن ۶۶۸۱۳۷

آبکاری کرم ـ نیکل
و سپر سازی کانینگ جاده کرج مقابل پاسگاه ژاندارمری مهرآباد خیابان بیست متری ریاحی تلفن ۹۵۹۴۹۹

لاستیک سازی زریان
آماده است هرگونه سفارشات لاستیکی فنی و موتوری را در رنگهای مختلف انجام دهد . امیرکبیر چراغ برق کوچه ناظم‌الاطبا پاساژ تاج تلفن : ۲۰۵۲۴۲

الکتریکی و باطری اتوکار
تعمیرات برق همه نوع اتومبیل با دستگاههای الکترونیکی با تضمین تهران‌نو جنب پمپ‌بنزین قاسم‌آباد تلفن ۷۹۱۷۱۰

کمك فنرسازی فیروز
تعمیر جلوبندی پیکان راس لاستیك‌سائی با تضمین رشدیه و نواب روبروی بانك سپه تلفن ۹۶۲۳۶۴

M-B-K
ام بی کی لوازم یدکی آلومینیومی خانگی وورشورهای رکاب داخلی و توریهای زیر واشر اتومبیل . خیابان قزوین نرسیده به‌سه‌راه آذری مقابل کمپانی مان تلفن ۹۵۱۳۰۸

لوازم خانگی

دیگ زودپز سب
شرکت ایران سب
ساختمان آلومینیوم طبقه هشتم تلفنها : ۶۶۰۵۴۰ ـ ۶۶۱۰۴۰ پنج سال تضمین تعمیر مجانی تنها دیگ زودپز استاندارد شده صندوق پستی ۱۴۰۵

فروشگاه صالحی
فروشنده بورس آب‌میوه گیری و لوازمات یدکی ماشین ریش تراشی فیلیپس بازار حاجب ـ الدوله تلفن ۲۶۹۱۵

مژده به اهالی محترم
نارمك، تهران نو ـ تهران پارس و نمایندگی چرخ های صنعتی و دوختنی ویکورولی ورونی و ماشین های دست بافت برابر و تویوتا در نارمك دایرو سالن فروشگاه و نمایشگاه آن از اول شهریور ماه افتتاح وآماده بکارگردید و بخریداران محترم در محل فروشگاه مجانا تعلیم داده میشود . نشانی . سی متری نارمك ایستگاه دفتر فروشگاه نعمتی تلفن ۷۹۲۲۲۵

فروشگاه دهقان
فروشنده مصنوعات نفت گاز الکتریك . خیابان قزوین خیابان تیموری مقابل گرمابه محمدآبادی تلفن ۹۵۹۲۱۹

فروشگاه البرز
واقع در خیابان شاه جنب سینما نیاگارا فروشنده کلیه مصنوعات نفت و گاز و الکتریك اخیرا بمناسبت جشنهای دوهزارو پانصد ساله شاهنشاهی ایران اقداماتی بعمل‌آورده که کلیه اجناس را ارزانتر از سابق و با شرایط بهتر در اختیار مشتریان محترم میگذارد تلفن های ۴۴۱۲۲ ـ ۶۶۴۰۱۲

فروشگاه پیمان
هدیه فروشگاه پیمان نازی‌آباد خیابان چمن تلفن ۵۳۱۳۵۹ تلویزیون ماهیانه ۱۰۰ تومان با آنتن مجانی

فروشگاه پارسی
فروشنده کلیه مایحتاج لوکس خانگی از مصنوعات نفت وگاز والکتریک .. واقع در بازار تیمچه حاجب‌الدوله مدیریت این فروشگاه که همیشه برای رفاه بیشتر خریداران کالای خود گامهای موثری برداشته این‌بار نیز بمناسبت جشن های با شکوه دوهزارو پانصدمین سال شاهنشاهی ایران تسهیلاتی فراهم آورده که کلیه اجناس را با قیمت نازل و تخفیف قابل توجه بمشتریان خود عرضه بینماید . تلفن های ۲۳۲۸۸ ـ ۲۳۰۶۶

فروشگاه لایف
بمدیریت منصور بنیامین فروشنده کلیه لوازم لوکس منزل از مصنوعات نفت و گاز و الکتریک تخفیف بی سابقه‌ای را بمناسبت جشنهای فرخنده دوهزارو پانصدساله شاهنشاهی ایران شروع نموده است که بی شک اقدام موثری است برای آندسته از افرادی که مایلندبا پول کمتر متاع بهتر وقشنگتری ابتیاع نمایند خیابان آذربایجان نبش چهارراه سلسبیل تلفن ـ ۹۵۷۸۰۴ ـ ۹۵۹۵۲۹

فروشگاه آفتی
فروشنده لوازم گاردن‌های دیزل ماك وگاردن‌های موتور های زمینی خیابان‌قزوین جنب غفاری تلفن ۹۵۳۵۸۱

فروشگاه ترنك طلائی
فروشنده کلیه لوازم منزل از قبیل تلویزیون ـ یخچال ـ اجاق گاز و انواع ضبط صوت و ساعتهای سیکو ـ پوشاك لوازم آرایش و اجناس لوکس بطور نقدواقساط خیابان‌خواجه نصیرطوسی مقابل بانك‌صادرات تلفن ۷۵۷۱۵۷

فروشگاه نادری
بمدیریت مهدی بحری‌گیلانی فروشنده کلیه مصنوعات نفت و گاز الکتریك از قبیل رادیو ـ گرام ـ تلویزیون ـ اجاق‌گاز ـ یخچال و کلیه مایحتاج زندگی عرضه کننده مرغوبترین فرش در طرحها و رنگهای گوناگون بافته شده ازشهرهای مختلف ایران مدیریت این فروشگاه به مناسبت جشنهای باشکوه دو هزار و پانصد ساله شاهنشاهی ایران امکاناتی بوجود آورده که کلیه مشتریانش بتوانند اجناس این فروشگاه‌را ارزانتر از سابق و باشرایط خیلی‌اسان ابتیاع فرمایند . خیابان نادری نرسیده به چهارراه یوسف اباد شماره ۳۰۲ ـ ۳۰۴ تلفن‌های ۴۶۸۹۵ ـ ۴۸۰۱۰

کارخانه تختخواب‌سازی نظری
تولید کننده انواع تختخواب فلزی میدان خراسان خیابان خاوران مقابل گلستان جاوید تلفن ۳۵۶۱۶۰

فروشگاه صداقت
خرید وفروش همه نوع کالای زندگی میدان‌فوزیه جاده تهران‌نو خیابان ترقی چهارراه سعدی تلفن ۷۵۹۹۹۶

فروشگاه خطاط
فروشنده انواع لوازم فلزی از قبیل تخت‌خواب سیسمونی بچه کمد و غیره با نازلترین قیمت در دسترس مشتریان‌عزیز میباشد نشانی‌خیابان تهران‌نو ایستگاه پل روبروی خیابان پدرثانی تلفن ۷۹۰۳۲۲

سماور سازی محبی‌نژاد
سازنده انواع سماورهای‌دو لیتری . و سه‌لیتری‌بوذرجمهری بازار اودلاجان تلفن ۵۳۱۶۸۳

کارخانه صنعتی استیلکو
تولید کنندهو زیبا ترین و با دوامترین دیك زود پزو پخش آن‌در سراسر کشور مدیریت این کارخانه اقداماتی بعمل آورده که‌باشرایط سهل و تخفیف قابل توجه در دسترس خریداران عزیز قرار بگیرد میدان شوش خیابان رزم‌آرا تلفن ۲۳۱۲۸

سرویس‌سازی حسنی
با سابقه‌ترین‌سازنده سرویس چای‌خوری . سرویس سازی حسینی تولید کننده بهترین نوع سرویسهای چای‌خوری در طرحها و مدل‌های گوناگون ساده و نگین‌دار و غیره میباشد خیابان خیام بازار دروازه نو پاساژ کیهانی تلفن ۲۹۸۰۸

فروشگاه رویال
فروشنده انواع لوازم منزل قصردشت چهارراه دامپزشکی تلفن ۹۵۶۳۷۲

فروشگاه پیکان
فروشنده کلیه لوازم منزل یخچال تلویزیون کولر بخاری جاده قدیم شمیران ایستگاه داودیه تلفن ۷۷۴۹۲۱

لوازم ساختمان

موزائیك سازی ریاضی
سازنده انواع موزائیك در طرحهای جالب و ابعاد مختلف نظام‌آباد جنب خیابان ارباب مهدی تلفن ۷۹۰۰۴۷

نادر قربانی
فروشنده همه نوع آهن آلات ساختمانی و صنعتی اول بازار آهنگر ها تلفن ـ ۲۶۰۵۵

فروشگاه آهن خدائی
فروشنده کلیه آهن‌آلات ساختمانی و صنعتی . جاده تهران نو ایستگاه فرودگاه تلفن ۷۶۳۳۰۳ ـ ۷۵۸۰۷۰

کارخانه سنگکوبی یکتا
تولید کننده مواد اولیه‌سنگ های مرمر و پلاکی جهت کارخانجات وانواع سنگهای لاشه مخصوص‌نمای ساختمانها جاده کیلومتر ۱۶ آبعلی بالای کارخانه فیلیپس پشت روغن موتورسازی ایران‌تلفن ۷۵۱۶۵۵

فروشگاه پخش لولا
نماینده رسمی قفل های یونیون‌لاکوود آمریکائی در ایران نشانی خیابان سپه جنب میدان موزه پلاك ۵۴۶ تلفنهای ۳۰۲۸۰۳ ـ ۳۱۱۴۲۷

آهن الات ماشاءاله احمدی
فروشنده کلیه آهن آلات صنعتی و ساختمانی خیابان ری مقابل گارد ماشین تلفن ۲۲۹۵۸

کارگاه امید
سازنده فورگن مخصوص ساختمانها و راه سازی بازار آهنگرها نصراله تهرانی تلفن ۵۳۴۸۹۵

فروشگاه عباس رفیعی
فروشنده‌لوازم‌ساختمانی سرب * پلمپ و توری و چرخهای‌لاستیکی‌خیابان بوذرجمهری‌مقابل‌مسجد شاه تلفن ۲۲۱۲۸

موزائیك تراتسو
باسابقه‌ترین تولید کننده موزائیك . مرمر . پله . و موزائیك های معمولی دررنگها وطرحها و اندازه های گوناگون این کارخانه در طول ۳۳ سال سابقه توانسته رضایت خاطر مشتریان خود را فراهم آورد خیابان بهار جنب کوچه زرین شماره ۹۹ تلفن ۷۵۱۸۱۹

ریخته‌گری رضائی
سازنده انواع دستگیره های دروپنجره فلزی مخصوص ساختمانها شاهپور بازارچه معیر تلفن ۵۳۶۳۶۹

فروشنده آهن امین
نماینده‌شماره ۱۲ ایرانیت ومرکز پخش آهن آلات‌و کلیه لوازمات ساختمانی میدان تجریش دزاشیب مقابل کلانتری یک تجریش تلفنهای ۸۷۰۳۰۲ ـ ۸۷۳۹۹۷

کـــاه
مرغوبترین‌کاه گندم‌با اطمینان از وزن صحیح و قیمت واقعی و مقطوع با کرایه ارزان برای تمام شهر و شمیران از حکمی خریداری فرمائید وسیله‌تلفنهای ۷۶۴۳۳۱ ـ ۷۶۵۴۴۳

کارگاه فنی بهمن
سازنده انواع دروپنجره فلزی و اسدلت فلزی مخصوص ساختمانهاجاده قدیم شمیران ایستگاه آب‌نما کوی سهیل پلاك ۵۰ تلفن ۸۷۰۰۰۹

کالای ساختمانی شکرچیان
فروشنده کلیه لوازم بهداشتی ساختمانی و مصالح ازقبیل آهن‌آلات آجرهای سفالی و نما و کاشی وکلیه لوازم لوله کشی بقیمت تجارتی آدرس تهران ـ امیریه نبش سه راه قزوین‌جنب بانك‌تهران تلفن ۵۳۶۵۱۵

فروشنده آهن عفوری
فروشنده‌لوازم‌لوله کشی وآهن آلات ساختمانی نشانی:چهار راه‌گلوبندك ساختمان افتخاری تلفن ۵۳۲۵۰۱

فیبر رویال ایران
شرکت سهامی فیبرایران خیابان فردوسی جنوبی کوچه بلژیک ساختمان مسعود تلفن ۳۰۳۴۲۲ ۳۱۳۲۹۳

تهران کالا
فروشنده کلیه لوازم ساختمانی و بهداشتی و انواع کاغذدیواری مانیس صددرصدقابل شستشو خیام نرسیده به چهار راه گلوبندك مقابل بانك صادرات تلفن ۲۷۷۰۶

شرکت سهامی آبگینه
تولیده‌کننده انواع‌شیشه های ساختمانی .نشکن. لعابی. مشجر. تزئینی. رنگی و اتومبیل ـ طبق آخرین روش صنعت ـ شیشه سازی بلژیك . پخش‌فنی شرکت‌سهامی آبگینه ومهندسین‌مجرب آن‌همیشه برای هرگونه توضیح فنی مربوط به نصب‌وکار گذاری‌شیشه در خدمت شما میباشند. شرکت سهامی آبگینه خیابان سپهبد زاهدی ـ کوچه شریف شماره ۸ تلگرافی ـ آبشینکو ـ تلکس : ۲۶۶۷ تلفنهای ۳ـ۸۳۴۰۶۱ ـ ۸۲۸۹۰۳ ۸۲۷۵۰۱

شیشه مومنی
فروشنده انواع شیشه های ساختمانی خیابان قزوین ۱۶ متری جنب بانك عمران تلفن ۹۶۰۴۸۵

شرکت صنعتی
پروفیل و لوله لاستیکی سازنده انواع نواروتوله لاستیکی سخت‌واسفنجی برنگهای مختلف برای اتومبیل ـ ساختمان ـ راه آهن مواد غذائی و کارهای فنی ـ مقاوم در مقابل عوامل جوی مواد شیمیائی حرارت ومواد نفتی و بخار خیابان فرح آباد (دوشان‌تپه) شماره ۷۱۰ تلفن ۷۹۱۹۲۰

لوازم موسیقی

توجه توجه ایران صنعت
رادیوگرام مبله بکارمندان دولت بدون پیش قسط داده میشود استانبول ساختمان پلاسکو تلفن ۳۰۳۶۰۲

شرکت آهنك روز
تولیدکننده انواع‌صفحات گرامافون استریوفونیك* ۳۱ دوروه ۴۵ دورپهلوی جنب بتهون تلفن دفتر مرکزی ۶۶۴۰۵۳ تلفن کارخانه ۹۵۳۰۳۹ ـ ۹۶۰۹۵۸

لوازم التحریر

نوشت افزار صیاد
تولید کننده و فروشنده لوازم التحریر و انواع دفاتر دولتی و نجارتی ـ نوروزخان تلفن ۲۴۳۳۵

کارخانه گل سنگی
تولید کننده انواع لوازم تحریر مرمری رومیزی و تزئینات‌داخلی ساختمان جاده آرامگاه ایستگاه ورزشگاه تلفن ۲۶۸۷۳

تولیدی وحدت
سازنده انواع کلاسور جلد پلاستیك‌کیف طلق بازارسلطانی تلفن ۵۳۸۲۶۱

فروشگاه کاشانی
فروشنده انواع لوازم ـ التحریر لوازم مهندسی* کتابهای‌داستانی‌مخصوص بچه‌ها منوچهری تلفن ۳۱۲۷۹۶

کاشفی
سازنده دفتر های حسابداری. تجارتی در ۱۵۰ نوع‌نیم ورقی وربع ورقی وتمام ورق‌با چاپ عالی‌و کاغذمرغوب برای مصرف در تهران و شهرستانها موجوداست بوذرجمهری بازارنوروز خان کوچه معظم‌الدوله تلفن ۵۳۹۵۶۹

لوازم ورزشی

فروشگاه پرسپولیس
فروشنده کلیه لوازم ورزشی و سازنده‌وتولید کننده همه نوع کفش ورزشی و پوشاك ورزشی امیریه میدان منیریه پشت پاسگاه پلیس تلفن ۴۵۰۰۲

لوازم عکاسی

کارگاه فنی کرمانی
تعمیر کننده دوربینهای عکاسی چشمی و فلاشهای دستگاههای سینما شاه‌اباد مقابل سینماحافظ‌تلفن ۳۰۵۲۷۷

م

موتورسواری

فروشگاه مساعد
فروشنده انواع و اقسام موتورسیکلت و دوچرخه وفروشنده لوازم یدکی آدرس‌خیابان قصردشت چهارراه دامپزشکی تلفن ۹۵۱۵۰۹

موسسات مسافربری

مسافربری میهن نورد
همه روزه با سرویس مجهز اصفهان . شیراز . آبادان . اهواز . یزد . کرمان . مشهد . اراك . بوذرجمهری مقابل‌بازار آهنگرها تلفنهای ۵۳۲۶۵۵ ـ ۲۱۹۳۷

اتومهر
اتوبوس و مینی‌بوس های‌مدرن واخرین سیستم همیشه و در همه‌جا در شهر و خارج شهر بطور دربست در اختیار کارخانجات و موسسات‌دولتی وملی میباشد نشانی خیابان قزوین مقابل خیابان غفاری شماره ۲۱۴ ـ ۲۱۲ تلفنهای ۹۵۳۱۴۱ ۹۵۴۱۹۵

TTS
تی . تی . اس
اتوبوس و مینی‌بوس‌های مدرن و آخرین سیستم تی . تی . اس همیشه‌و در همه جا در شهر و خارج‌ازشهر بطوردربست در اختیار شماست آیزنهاوربیست‌ویك‌متری جی تلفنهای ۹۵۹۸۷۲ و ۹۶۰۹۱۵

مسافرین محترم مشهد مقدس
موسسه مسافربری پی. ام. تی همه روزه و همه ساعت با اتوبوسهای مجهز و آخرین مدل شمارا از راه کناره بامبلغ (۲۵۰) ریال بمشهدمیرساند نشانی تهران خیابان امیر کبیر تلفن های ۳۱۳۱۵۴ ـ ۳۱۳۶۷۸

مسافربری ایران بنز
همه روزه با سرویس منظم از ساعت ۵ صبح الی ۸ شب بنقاط زیر ـ گلپایگان ـ خمین ـ خوانسار ـ الیگودرز . کاشان . مشهدوخسروی چهارراه مولوی تلفن : ۳۵۳۸۲۹

مبلمان منزل

مبل آریا
دکوراسیون ساختمان تلفن ۹۶۰۳۱۹

نمایشگاه مبل حبیبی
قبل از خرید سرویس های مبلمان منزل خوداز سالن های مبل حبیبی که بدست بهترین هنر آفرینان صنایع‌تهیه شده دیدن فرمائید . شاهپور تلفن ۵۳۸۶۹۹

توجه توجه
نمایشگاه مبل استیل کیومرثی
بهترین مبلمان و سرویس اطاق خواب بدون پیش قسط به اقساط طول المدت ـ تهران دروازه شمیران بدایت . تلفن : ۷۵۸۶۸۵

نمایشگاه مبل ایران‌نو
سازنده و فروشنده مبلمان سرویس اطاق‌خواب و ناهار خوری . تهران‌نوایستگاه‌مسجد تلفن ۷۹۰۰۱۹

نمایشگاه مبل محمودی
فروشنده همه نوع مبل و تزئینات ودکوراسیون اطاق‌خواب‌خیابان شهناز چهارراه صفا تلفن ـ ۷۵۸۵۹۷

مبل سازی دیاموند
سازنده انواع‌مبلهاودکوراسیون چوبی انتهای فرح شمالی ایستگاه هاشمی شماره ۵۶ تلفن ۷۷۳۰۵۴

ماشین سازی و مصنوعات صنعتی

ایران فرز
IRAN FREZE
سازنده دنده های گیربکس وغیره تلفن : ۹۵۶۹۴۰

کارخانه ماشین سازی نیرو
سازنده‌انواع‌ماشین‌آلات چوب‌بری و ماشین آلات صنعتی. خیابان قزوین ایستگاه‌جمشید ۹۵۷۷۵۴ سرویس مجاز ۱۱۹

جنرال پیچ
جنرال‌پیچ عرضه کننده بهترین ابزارآلات صنعتی وانواع پیچ ومهره واقسام تسمه های لاستیکی ونقاله تهران سپه مقابل پستخانه تلفن : ۲۰۲۶۵۳

خم کاری و برش هر نوع ضخامت
تهران‌نو قاسم‌آباد کوچه خسروی خم کاری لئون تلفن ۷۹۱۵۸۱

کارگاه فنی برادران سعدی
سازنده بهترین تریلر ـ های کشاورزی ظرفیت از ۱ تا ۱۵ تن تلفن : ۹۶۱۲۹۷

ایران اچ
سازنده انواع لوازم انشعاب و شیرهای‌قطع و وصل . تهران بوذرجمهری نو مقابل پارکینك آذر تلفن ۳۵۲۶۷۳

ذوب فلزات فرد
سازنده لوازمات چدنی ـ برقی ـ دوراه ـ سه‌راه ـ چهارراه ـ زانو های فولادی سه‌راه ـ زانوهای دوراه خیابان تهران‌نو ایستگاه ارباب مهدی شماره ۵۹۳ ـ ۵۹۵ تلفن ۷۹۰۶۵۵

شرکت گیوار
با مسئولیت محدود سازنده انواع پروفیل ـ لوله ـ زهوار ـ چهارچوبی ریلی ـ کلادینك ـ تیر طولی ـ نبشی مشبك و نبشی ساده تهران ـ جاده دماوند اول تهران پارس صندوق‌پستی ۲۳۸۱ تلفن ۷۸۱۹۵۲ ـ ۷۸۲۴۸۰ ـ ۷۸۱۷۸۷

کارخانه یخچال سازی برلیان
سازنده یخچالهای‌ویترینی قصابی * کبابی* بستنی نقد و اقساط خیابان هاشمی چهارراه جیحون تلفن ۹۵۷۵۴۱

ابزارنو
تهیه کننده و فروشنده انواع پیچ و مهره ابزار آلات صنعتی‌وفنی تهران نوایستگاه فرودگاه تلفن ۷۹۲۷۰۰

کارگاه کوهنورد
تعمیر ماشینهای جوشکاری و فروش موتورهای دست دوم سیار غفاری جنب مسجدشماره ۱۱۷ تلفن ۹۵۰۱۷۱

پاساژ آفتاب کارگاه المپیك
سازنده ماشینهای جواهر ـ تراشی و زرگری و قالبهای پلاستیك‌تهران‌نوچهارراه امامیه تلفن ۷۶۲۲۸۴

فروشگاه کالای ابزار
بمدیریت‌علی‌میر صداقت فروشنده ابزار و لوازم یدکی‌متابو نشانی‌خیابان سپه پلاك ۵۱۰ تلفن تلفن ۳۱۸۶۹۰

تراشکاری دلنوا
تولید کننده ماشینهای پیراهن بافی و جوراب بافی انتهای بازار عباس آبادکوچه باغ‌الچی‌شماره ۸۳ تلفن ۵۳۹۰۴۸

آهنگری طهماسبی
سازنده آهن‌آلات تراش فلزات ـ مونتاژ کامیون دیزل ماك و تریلی‌سازی پل امامزاده معصوم دو راهی قپان‌تلفن ۹۵۴۷۰۰

کارگاه منوچهر مهیاری
سازنده‌ماشینهای‌صنعتی و قطعات سری. نشانی تهران پارس ایستگاه حشمتی تلفن ۷۸۱۳۹۰

شرکت توپ

سازنده انواع چرخ گوشت برقی تهران حسن‌آباد سپه کوچه خادم تلفن ۴۴۹۴۸

مصنوعات فلزی

کارخانه صنعتی متحد
سازنده و تولید کننده‌در وپنجره‌پروفیل .اسکلت های فلزی ساختمان . خیابان آرامگاه ایستگاه بانك تلفن ۲۶۵۳۲

کارخانه صنعتی تابش
سازنده و فروشنده انواع لوازم دفتری و لوازم آشپزخانه نشانی ـ فروشگاه خیابان‌پهلوی بالاتر از تخت‌طاوس نبش‌کوچه شجاعی تلفن ۶۲۰۴۴۵ کارخانه آیزنهاور نرسیده به میدان شهیاد روبروی بانك ملی تلفن ۹۷۰۱۹۸

مصنوعات فلزی نمونه
سازنده انحصاری لوازم پارك کودك ومدارس سه‌راه ضرابخانه تلفن ۷۷۰۶۹۴

صنایع پارس فلز
تولید کننده بهترین مصنوعات فلزی درایران از قبیل لوازمات آشپزـ خانه و لوازمات ادارات نشانی خیابان تهران نو یستگاه‌منصورآباد‌مقابل کوی بانك‌تلفن ۷۹۱۸۱۶ امیری

صنایع فلزی توسکا
سازنده مدرن ترین سرویس آشپزخانه ـ کابینت های توسکا دو جداره و بی صدا است وازورق گالوانیزه‌استفاده میشود که هرگز زنك نمی زند کارخانه اول مجیدیه چهارراه سوسن آب مقابل درمانگاه تلفن: ۷۹۰۶۱۰

صنایع فلزی لطفی
سازنده‌و فروشنده انواع و اقسام کابینت های آشپزخانه فلزی و لوازم دفتری و اداری و غیره نشانی خیابان سلطنت آباد بالاتر از تلفنخانه ضرابخانه تلفن ۷۷۲۹۲۵

فروشگاه رجبی
سازنده بهترین مصنوعات فلزی از قبیل میزو صندلی‌فلزی لوازم دفتری واداری قفسه پیچ و مهره‌ای‌کابینت های‌آشپزخانه با نازلترین قیمت نشانی خیابان شاهپور مقابل خیابان جنوبی پارك شهر تلفن ۴۷۵۲۱ ـ ۵۳۰۸۷۹

صنایع فلزی کادو
سازنده و فروشنده انواع لوازم آشپزخانه ودفتری و لوازمات‌اداری نشانی خیابان شیر و خورشید ایستگاه انبار پلاك ۲۵۴ تلفن ۹۵۶۳۲۱

صنایع تولیدی ضمانت
سازنده انواع ماشینهای خمیرهم‌زن برقی‌ومشعل جهت خبازان و قناد ها میدان فردوسی تلفن ۳۱۲۵۷۴

مواد غذائی

لبنیات خدایاری
فروشنده فرآورده های لبنیاتی . تخم مرغ روز .انواع بیسکویت . پنیر و کره خیابان انبار نفت شماره ۲۷۴ تلفن ۹۵۸۸۰۳

کارخانه آردستاره
سازنده انواع آرد های. یک‌صفر . دو صفر . سه‌صفر. آردهای ستاره سبوس گرفته . مخلوط جاده آرامگاه جنب نان‌ماشینی تلفن ۵۳۴۸۵۱

سوپرمارکت فردطلائی
انواع مرغوبترین موادغذائی و مایحتاج منزل را با قیمت ارزان برای خانواده های محترم یکجا فراهم کرده است . تجریش اول خیابان پهلوی تلفن : ۸۷۲۵۲۹ ـ ۸۷۱۰۳۱

آرد میرنامی
فروشنده انواع آرد های مختلف . اول شوش شرقی ایستگاه ۵ ریالی فوزیه تلفن ۵۳۹۲۳۵

فروشگاه محبی
فروشنده کلیه لوازمات‌خرازی. خواربار . لبنیات . به قیمت تجارتی . چهارراه باستان شاه نبش کوچه‌نوری تلفن ۶۶۴۲۹۵

فروشگاه طارامی
بهترین‌پنیرتبریز ـ خیارشور ممتاز کره بسته‌بندی شده اعلا بهر مقدار برای تحویل به فروشگاهها ـ هتل‌هابیمارستان ها و سایر موسسات با قیمت مناسب خیابان خیام جنب پارکینگ عطائی شماره ۱۴۶ تلفنهای ۵۳۷۲۵۵ ـ ۵۳۶۷۰۱

فروشگاه لبنیات ایران
تولیدکننده‌پنیرمخصوص لیقوان و انواع واقسام کره و عسل سبلان‌وهمه نوع مایحتاج خانوادگی خیابان اسلامبول تلفن ـ ۳۱۶۱۴۲

فروشگاه لبنیات فردوس
فروشنده بهترین پنیر لیقوان * تبریز * کره عسل ماست و روغن کرمانشاهی و نباتی خیابان مولوی مقابل زایشگاه فرح کوچه حاج بدالفضل تلفن ۲۸۳۱۰

قلندری
نان خانگی تبریزی خیابان دامپزشکی بین خیابان خوش و سلسبیل تلفن ۹۵۳۴۲۷

لبنیات صامت
شاهرضا چهار راه پل چوبی تلفن ۷۵۴۵۳۴

فروشگاه حقیقت
فروشنده خواربار و لبنیات‌و انواع لوازم تحریر وخرازی پهلوی مقابل سینما رادیوسیتی تلفن ۴۵۲۰۱

فروشگاه ناظری
فروشنده همه نوع مواد غذائی با نازلترین قیمت خیابان مولوی اول خانی‌آباد تلفن ۲۵۹۷۹

سوپر گوشت مرکزی
فروشنده گوشت گوسفند گاو ـ مرغ ـ بیفتك راسته بالاتر از دوراهی یوسف‌آباد جنب تخت‌طاوس تلفن ۶۲۹۳۰۶

لبنیات میرزائی
تولید کننده‌پنیر بی‌نمك . ماست‌کره‌خامه‌انحصاری و فراورده های لبنیات شمیران دزاشیب‌فرمانیه ایستگاه‌باغ نظر بازارچه باغ نظر تلفن ۸۷۴۸۹۲

دانش آموزان ممتاز

دبستان ندای فردا

از مدارس نمونه ناحیه ۱۵ تهران ـ آریاشهر خیابان پانزدهم

میترا سادات خرازی پیشه دانش‌آموز ممتاز کلاس پنجم — محمد مهدی آریان شاگرد اول حوزه امتحانات نهائی کلاس پنجم — پدرام اخوان لیل آبادی شاگرد اول کلاس پنجم — محمد رضا صدیق نوحی دانش آموز ممتاز کلاس پنجم

فریبادار آفرین دانش آموز ممتاز کلاس پنجم — مینا صدیق نوحی دانش آموز ممتاز کلاس چهارم — صمد عبادی فرکوش دانش آموز ممتاز کلاس چهارم — حمید رضا عسکری دانش آموز ممتاز کلاس دوم

مهناز آریان دانش آموز ممتاز کلاس چهارم — لیدا خزائی دانش آموز ممتاز کلاس دوم — شهلا استانی دانش آموز کلاس دوم — بیژن معینی وفادانش آموز کلاس دوم

زهراوفائی دانش‌آموز ممتاز کلاس اول — سید محمود رضا معینی طباطبائی دانش آموز ممتاز کلاس اول — فرخ اخوان رضایت شاگرد اول کلاس دوم دبستان سالار با معدل ۱۷٫۷۶ — فرهاد اخوان‌رضایت دانش آموز کلاس‌پنجم دبستان سالار با معدل ۱۷٫۷۰

فرید واقفی الحسینی شاگرد اول کلاس دوم دبستان شاه عباس کبیر با معدل ۱۹٫۳۳ — نوید فرود شاگرداول کلاس اول دبستان مهر آئین با معدل ۲۰ — فیروزه محمودیان دانش آموز ممتاز کلاس هفتم دبیرستان شهلا — شکوفه سیگاری‌دانش آموز ممتاز کلاس سوم دبستان شهلا

فردوس برین

خیابان پهلوی ـ بالاتر از میدان ونک ـ کوی بهرون تلفن ۸۹۲۸۵۴

سوزان ابراهیمی دانش آموز ممتازکلاس پنجم — مژگان مروی دانش آموز ممتاز کلاس پنجم — ژاکلین نعمان دانش آموز ممتاز کلاس پنجم — فرزاد اخوان دانش آموز ممتاز کلاس پنجم

نرگس یردائی‌دانش‌آموز ممتاز کلاس سوم — مژگان اخوان دانش آموز ممتاز کلاس سوم — مریم مشار دانش‌آموز ممتاز کلاس دوم — شاهین بهزادی دانش آموز ممتاز کلاس اول

مستعود طلائی دانش آموز ممتاز کلاس اول — پیتا ادراکی دانش آموز ممتاز کلاس اول — ناصر هموطن شاگرد اول کلاس‌دوم دبیرستان دکتر هوشیار — فهیمه هموطن شاگرد اول کلاس اول‌دبیرستان عاصمی — مسعود هموطن‌شاگرد اول کلاس دوم دبستان عاصمی با معدل ۱۸٫۸۴

فرشید آرمان دانش آموز ممتاز کلاس دوم دبستان ایران شعله — فیروز اخوان رضایت شاگرد اول کلاس سوم دبستان سالار با معدل ۱۷٫۸۶ — پریسا آرمان کودک باهوش کودکستان مریم — میترا رادفر شاگرد اول کلاس دوم دبستان پروین اعتصامی شهر ری با معدل ۱۹٫۰۸ — سیهلا پرچمی عراقی شاگرد اول کلاس اول دبستان اعزازی بامعدل ۱۹٫۵۲

شکوفه رادفر دانش آموز ممتاز کلاس اول دبستان ایرانپور شهر ری با معدل ۱۸٫۶۵ — ویدا جدیدی شاگرد اول کلاس چهارم‌دبستان بهشت تویسرکان بامعدل ۱۸٫۸۹ — حمید رضا نیاسری دانش آموز ممتاز کلاس سوم دبستان پیام تربیت با معدل ۱۷٫۰۶ — عفت نیاسری شاگرد اول کلاس اول دبستان پیام تربیت با معدل ۱۹٫۳۷ — شهرام حقی تبریزی دانش آموز کلاس پنجم دبستان اندیشه تهران با معدل ۱۷٫۷۵

دبستان به آفرین شماره (۲) کریمی

نظام آباد بالاتر از چهار راه گلچین تلفن ۷۵۳۵۶۶

معصومه‌رشیدی‌دانش آموز ممتاز کلاس اول — فرزاد تکلیفی دانش آموز ممتاز کلاس اول — پیروزه توکلی دانش آموز ممتاز کلاس اول — سعید سیدی نیاسر دانش آموز ممتاز کلاس اول — فرحناز آسنجرانی دانش آموز ممتاز کلاس اول — فایزه فاضلی دانش آموز ممتاز کلاس سوم

سید عبدالرضارسولی نژاد دانش آموز ممتاز کلاس دوم دبستان عجم — نیلوفر لامعی کودک‌با هوش کودکستان مریم — مسعود هموطن‌شاگرد اول کلاس دوم دبستان عاصمی با معدل ۱۸٫۸۴ — فهیمه هموطن شاگرد اول کلاس اول‌دبیرستان عاصمی — ناصر هموطن شاگرد اول کلاس‌دوم دبیرستان دکتر هوشیار

آناهیتا مدرس شاگرد اول کلاس دوم دبستان صدق با معدل ۲۰ — داریوش نصیری شاگرد اول کلاس دوم دبستان پویه با معدل ۲۰ — سیهلا پرچمی عراقی شاگرد اول کلاس اول دبستان اعزازی بامعدل ۱۹٫۵۲ — میترا رادفر شاگرد اول کلاس دوم دبستان پروین اعتصامی شهر ری با معدل ۱۹٫۰۸ — پریسا آرمان کودک باهوش کودکستان مریم

شهرام حقی تبریزی دانش آموز کلاس پنجم دبستان اندیشه تهران با معدل ۱۷٫۷۵ — عفت نیاسری شاگرد اول کلاس اول دبستان پیام تربیت با معدل ۱۹٫۳۷ — حمید رضا نیاسری دانش آموز ممتاز کلاس سوم دبستان پیام تربیت با معدل ۱۷٫۰۶ — شکوفه رادفر دانش آموز ممتاز کلاس اول دبستان ایرانپور شهر ری با معدل ۱۸٫۶۵ — ویدا جدیدی شاگرد اول کلاس چهارم‌دبستان بهشت تویسرکان بامعدل ۱۸٫۸۹ — شکوفه سیگاری‌دانش آموز ممتاز کلاس سوم دبستان شهلا — فیروزه محمودیان دانش آموز ممتاز کلاس هفتم دبیرستان شهلا — نوید فرود شاگرداول کلاس اول دبستان مهر آئین با معدل ۲۰ — فرید واقفی الحسینی شاگرد اول کلاس دوم دبستان شاه عباس کبیر با معدل ۱۹٫۳۳

اطلاعات هوائی

نشریه‌ای که برای دانشجویان ایرانی منتشر میشود و هر روز بخارج از کشور ارسال میگردد قیمت آبونمان اطلاعات هوائی برای آمریکایکسال ۲۲۰۰ ریال‌و برای‌اروپا یکسال ۱۸۰۰ ریال‌تعیین شده است .

بدانشجویان ۲۵ درصد تخفیف داده خواهد شد

آگهی استخدام

کارخانه کبریت ستاره ممتاز تبریز یك نفر متخصص در امور مکانیك و برق را که آشنائی کامل بزبان انگلیسی داشته باشد برای معاونت فنی کارخانه استخدام می نماید .
واجدین شرایط به محل کارخانه در تبریز مراجعه نمایند .
۱ـ۳ آ ـ ۴۰۴۹

آگهی استخدام

فرماندهی‌ترابری نیروی زمینی شاهنشاهی جهت تکمیل کادر پرسنل غیر نظامی خود در تهران و خارج از تهران بتعدادی راننده پایه‌یکم‌ـ افزارمندمکانیک ـ آشپز باشرایط زیر احتیاج دارد .
داوطلبان میتوانند جهت اطلاع بیشتر همه‌روزه باستثنای روزهای پنجشنبه و جمعه به شعبه استخدام فرماندهی ترابری نیروی زمینی شاهنشاهی واقع در پادگان باغشاه مراجعه نمایند.
شرایط استخدام :
۱ـ تابعیت دولت شاهنشاهی ایران :
۲ـ نداشتن سوء پیشینه
۳ـ دارا بودن صحت مزاج بتشخیص بهداری ارتش و عدم‌اعتیاد بالکل وافیون :
۴ـ سن داوطلبان نبایستی کمتر از ۱۸ سال و بیشتر از ۳۵ سال باشد.
۵ـ دارا بودن برگ خاتمه خدمت ویا معافیت از خدمت بجز معافیت پزشکی م‌الف ۸۰۷۴
فرمانده ترابری نیروی زمینی شاهنشاهی ـسرلشگرکیومرث صالح

اگهی بانك توسعه صنعتی و معدنی ایران

بانک توسعه صنعتی و معدنی ایران بدینوسیله باطلاع آندسته از متقاضیان خرید سهام این بانک که بیست‌درصد قیمت سهام راپرداخته‌و هشتاد درصد بقیه را تعهد کرده‌اند میرساند که از تاریخ انتشار این آگهی تاپایان وقت اداری پنجشنبه ۱۵ مهرماه ۱۳۵۰ بهمان شعبه‌ای‌از بانک ملی که تعهد خودرا داده‌اند مراجعه و هشتاد درصد بقیه را بپردازندوهرگاه بقیه هشتاد درصد تاپایان مهلت مذکور پرداخت نشود طبق تعهدی که سپرده‌اند بانک ملی ایران ده‌درصد از مبلغ پیش پرداخت راکسروبقیه‌رابه‌متقاضیان‌مستردخواهدداشت.
بانک‌توسعه صنعتی و معدنی ایران

«آگهی حراج»

مقداری اثاثه و لوازم مستعمل از قبیل میز و صندلی و قفسه فلزی و چوبی و تیرآهن بعلاوه دو دستگاه ترانسفورماتور ۶۰۰۰ و ۵۰۰۰ولت با تمام متعلقات آن (واقع در قسمت برق بانك مرکزی ایران) در محوطه ضرابخانه به معرض حراج گذارده میشود .طالبین میتوانند تا تاریخ ۵مهر ماه همه‌روزه بغیر از ایام تعطیل در ساعات اداری (۸تا۱۴)برای مشاهده لوازم مزبور به ضرابخانه بانك مرکزی ایران‌واقع‌در خیابان سلطنت‌آباد مراجعه نمایند .
حراج از روز ۶ مهرماه بین ساعت ۱۵تا۱۸ انجام خواهد شد . مخارج حراج ، عوارض و هزینه حمل اشیاءخریداری شده بخارج از محوطه ضرابخانه و بانك بعهده خریدار است .
وجه کلیه اشیاء خریداری شده نقدا دریافت خواهد شد .
خریدار موظف است اشیاء خریداری شده را در ظرف مدت ۴روز از محوطه خارج نماید در غیر اینصورت‌اثاثیه‌بنفع‌بانك ضبط خواهد شد .
بانك‌مرکزی‌ایران
آ ـ ۴۱۰۹۴ ۱ـ۲

گروه فرهنگی تربیت

دبیرستان دخترانه تربیت

با همکاری خانمها و آقایان :
مهدی قمصری ـ مهین‌دخت سینا ـ احمدکدخدایان ـ عفت طوفان ـ مصطفی ترابی ـ سلیمانی ـ پروین مهرآئین ـ حسین پاشائی ـ مجید وثوقی ـ پروین میرزائی ـ دکتر محمود طباطبائی ـ تقی ثابتی‌اشرف ـ پرویز مطلبی ـ مهدی شیوائی ـ شاه پرکی .
برای دوره راهنمائی تحصیلی ـ چهارم‌ریاضی‌و اول تاششم طبیعی همه‌روزه صبح ها ۷٫۳۰ ـ ۱۲ عصر ها ۴ـ۷ ثبت نام می‌کند (با وسیله ایاب و ذهاب)
رئیس دبیرستان ـ رضوان مهرآئین
جاده قدیم شمیران ـ داودیه ـ ایستگاه‌مینا ـ تلفن ۷۷۱۶۶۸

وزارت جنك
آگهی مناقصه شماره ۷ ـ مورخه ۵۰٫۶۱۳
آمادگاه ۵۷۲ اصفهان جهت مصرف یك قلم اجناس مشروحه زیررا:
۱ـ سبزیجات فصل بمیزانی که در برگ شرائط و مشخصات ذکر شده از طریق مناقصه خریداری مینماید پیشنهاد دهندگان میتوانند با مراجعه بدایره خرید و پیمان آمادگاه ۵۷۲ اصفهان و سررشته‌داری پشتیبانی پادگان خرم‌آباد و ملاحظه مشخصات اجناس و دریافت برگ شرائط و مشخصات معامله پیشنهاد خود را طبق مفاد مندرج در شرائط معامله تنظیم و یا ساعت ۹ صبح روز ۵۰٫۷۴ در خرم‌آباد بدفتر سررشته‌داری پشتیبانی‌پادگان تسلیم‌ورسیددریافت نمایند . م الف ۸۱۴۲
سازمان مناقصه گذار ـ آمادگاه ۵۷۴ اصفهان

آگهی نام‌نویسی دانشکده کشاورزی ودامپروری رضائیه

نام نویسی نیمسال اول ۵۱ـ ۱۳۵۰ دانشجویان دانشکده کشاورزی و دامپروری رضائیه از تاریخ ۲۸ شهریور الی ۴ مهر ماه ۱۳۵۰ بشرح زیر انجام میگیرد :
۱ـ سال دوم روز های ۲۸ و ۲۹ شهریور .
۲ـ سال سوم روز های ۶٫۳۰ ، ۶٫۳۱ ، ۷٫۱و ۷٫۲
۳ـ سال چهارم روز های ۷٫۳ و ۷٫۴
توضیح : ۱ـ شروع کلاس ها ۵مهر ماه ۱۳۵۰
۲ـ کسانی که در روز های مقرر موفق به نام نویسی نشوند ،باید برای هرروز تاخیر یکصد ریال (تا سه روز) و برای چهار روز بعد روزی دویست ریال بحساب ۷۱۸۸ دانشکده پرداخت نمایند .
پس از انقضاء مدت مزبور (حداکثر یك‌هفته تاخیر) نام نویسی بعمل نخواهد آمد .
آ ـ ۴۱۲۴۶ دانشکده کشاورزی و دامپروری رضائیه

سپاسگزاری و تشکر

از استادان‌دانشگاه تهران و دانشگاه ملی ، پزشکان ، همکاران ، دوستان‌وآشنایان که بعلت شکستگی دستم چه در بیمارستان مهر و چه در منزل اظهار لطف و مرحمت فرموده‌اند سپاسگزار بوده‌و سلامت و موفقیت همگی را خواستارم .
قدسی مقدم
آ ـ ۱۷۹۴۹

اطلاعات دختران وپسران

با یکدنیا مطلب روز های یکشنبه منتشر میشود

هر ایرانی باید صاحب خانه شود

B.22.50

سازمانهای فرهنگی و آموزشی

گروه فرهنگی مرجان

هنرستان صنعتی مرجان

برای رشته‌های برق ـ الکترونیک ـ مکانیک ـ شیمی صنعتی ـ راه و ساختمان ـ منشیگری حسابداری صنعتی ـ بازرگانی نام نویسی مینماید

داوطلبان میتوانند با در دست داشتن کارنامه قبولی سال سوم دبیرستان و یا مدرک قبولی دوره سه ساله آموزشگاه های حرفه‌ای همه روزه از ساعت ۸ تا ۱۲ و ۴ تا ۸ بعد از ظهر به دفتر هنرستان واقع درخیابان پهلوی ـ شمال پمپ بنزین ـ (روبروی خیابان زرشت) ـ کوچه جاوید ـ شماره ۲۱ ـ تلفن ـ ۶۲۱۹۷۴ مراجعه نمایند.

گروه فرهنگی آذر

برای کلاسهای کنکور (ریاضی ـ طبیعی) و ششم ریاضی وطبیعی متفرقه که از دهم مهر ماه شروع بکار میکند

ثبت نام مینماید داوطلبان میتوانند با در دست داشتن دو قطعه عکس همه روزه از ساعت ۴/۵ تا ۸/۵ بعد از ظهر به نشانی های زیر مراجعه فرمایند

۱ـ دبیرستان شماره ۱ آذر چهارراه قوام‌السلطنه تلفن ۶۶۷۱۷۰

۲ـ دبیرستان شماره ۲ آذر میدان بهارستان خیابان صفی علیشاه تلفن ۳۱۸۴۸۱

دبیرستان حکیم الهی

برای ششم ریاضی و طبیعی:

با همکاری آقایان نامبرده زیر تعدادی دانش آموز می‌پذیرد :

ریاضیات — مهندس خوئی ـ صیامی ـ طاهری ـ محسن‌زاده ـ نحوی
فیزیك و مکانیك : مریوانی
شیمی : علی نعیمی
طبیعی — دیان ـ رضی زاده ـ مکی
ادبیات فارسی : صدیقی
زبان انگلیسی : تولائی

ثبت‌نام همه روزه صبح و عصر
نادری قوام‌السلطنه کوی سیمی تلفن : ۴۴۴۷۶

دبیرستان دخترانه دشتستانی

برای دوره اول راهنمائی با دبیران لیسانسیه کلاس دیده و دوره اول و دوم رشته طبیعی همه روزه ثبت نام می‌نماید.

برای کلاس ششم طبیعی با زیده‌ترین دبیران بشرح زیر تعدادی دانش آموز با معدل خوب میپذیرد

فیزیك : مریوانی
شیمی : پورملکی
طبیعی — اسلامی ، یثربی
زبان : خانم ائنی‌عشری، خانم یثربی
ریاضی : خانم جواهری
ادبیات : خانم فریور ، خانم معجمی ، خانم همائی

خیابان نظامی عباس‌آباد ـ خیابان میترا ـ تلفن: ۷۶۲۹۵۹

کاخ کودک

کودکستان ژیلا

پانسیون شبانه روزی

با کادر مجهز مربیان با تجربه و تدریس زبان انگلیسی توسط آموزگاران انگلیسی زبان آماده آموزش و پرورش نونهالان عزیز شما میباشد

حشمت‌الدوله غربی ـ خیابان کیوان ـ محل سابق سازمان ملل متحد تلفن ۴۷۱۲۸

دبستان فیروزه

تحت نظر معلمین مجرب و دلسوز با تجهیزات کامل آموزشی و کلاس اول راهنمائی همه روزه ثبت نام مینماید.

خیابان شاه ـ روبروی سینما نیاگارا تلفن ۴۶۶۹۱

کودکستان و دبستان و دوره راهنمائی

«پردیس»

همه روزه صبح و عصر نام نویسی مینماید .
وسیله رفت و آمد مهیا است .
نشانی : امیرآباد چهار راه بلوار تلفن ۴۱۲۰۲

لغت‌نامه دهخدا

مجلدات ۱۶۳ ـ ۱۶۴ ـ ۱۶۵ منتشر شده و تا شماره ۱۶۸ تحت صحافی است . م الف ۸۲۱۴

مؤسسه فرهنگی سزاوار

نام نویسی همه روزه صبح و عصر
خیابان صبای شمالی ـ نرسیده به‌تخت جمشید تلفن ۴۷۴۱۶

دبستان غنچه

وکودکستان ـ باماشین و ناهار ـ تلفن ۹۵۴۷۹۵
دختران و پسران متولد ۱۳۴۴ را در کلاس اول میپذیرد
میدان رشدیه ـ خیابان اسکندری ـ مقابل فروشگاه ارتش آ ـ ۴۰۶۲۶

دبیرستان هخامنش

باسابقه درخشان و کادر دبیران آزموده

برای کلیه کلاسهای دوره اول ودوم رشته‌های

طبیعی ـ ریاضی ودوره راهنمائی

تحصیلی همه روزه ثبت‌نام مینماید

آدرس : خیابان آیزنهاور بین کندی‌ورودکی شمالی تلفن ۹۵۹۱۶۵

کودکستان و دبستان نارون

برای سال تحصیلی ۵۱ـ۵۰ ثبت‌نام مینماید .

صبحها برنامه رسمی وزارت آموزش و پرورش و بعدازظهر ها برنامه زبان انگلیسی بوسیله معلمان متخصص آمریکائی و انگلیسی تدریس میشود وسیله ایاب و ذهاب و ناهار آماده است .

خیابان پهلوی اول کوچه تلویزیون کانال ۳ ـ تلفن ۶۲۰۰۳۰

مؤسسه فرهنگی دکتر داورپناه

برای ششم ریاضی وطبیعی با همکاری دبیران ممتاز وزارت آموزش و پرورش

ریاضیات : آقایان مهندس خوئی‌بحرانی ـ طاهری ـ صیامی ـ قدس‌واجد سمیعی
فیزیك : آقای عطاءالله تبریزی
شیمی : آقایان ثقة الاسلامی ـ حشمت‌الله فروتن
طبیعی : آقایان صیامی ـ خلیلیان
زبان : آقای طراز
ادبیات و فلسفه : آقای شاه زیدی و تا سی‌ام شهریور ماه ثبت نام میکنند .
نشانی : خیابان قصردشت چهارراه طوس تلفن ۹۵۸۵۳۶

اطلاعیه گروه فرهنگی باختر

گروه فرهنگی باختر با ۱۱ سال سابقه درخشان در امر تعلیم و تربیت که ثمره همکاری مجربترین دبیران و استفاده ازوسایل و آزمایشگاههای مدرن میباشد.

درسال تحصیلی ۵۱ـ۵۰ برای

ورود اول و دوم متوسطه (طبیعی ـ ریاضی ـ ادبی) و سال اول راهنمای تحصیلی ثبت نام میکنند

(مخصوص دختران)

دبیرستان دخترانه شماره ۱ باختر
خیابان آیزنهاور خیابان بهبودی تلفن ۹۷۰۷۲۴

دبیرستان دخترانه شماره ۲ باختر (مهر باختر)
خیابان آذربایجان بعد ازچهار راه خوش تلفن ۹۵۵۰۱۱

دبیرستان دولتی شبانه دکتر نصیری

چون امسال‌هم درخردادماه درکلاسهای (ششم طبیعی و ریاضی) مانند سالهای قبل صددرصد قبولی داشته است برای کلیه کلاسهای شبانه دوره اول و دوم در رشته های (ادبی ـ طبیعی و ریاضی) همه روزه صبح و عصر ثبت نام مینماید

نشانی خیابان نواب انتهای سینا تلفن ۹۵۷۱۷۴

دبیرستان شبانه کیهان نو

باامتیاز رسمی وزارت آموزش وپرورش برای کلاسهای دوره اول و دوم

(طبیعی و ریاضی) دختران و پسران که ازاول مهر شروع خواهد شد ، همه روزه ازساعت ۳ تا ۶ بعد از ظهر نام نویسی میکند .
شرایط کلاسها وامتحانات مطابق کلاسهای روزانه و در دبیرستان انجام میشود .

نشانی : آیزنهاور ـ اول جمشیدآباد شمالی
تلفن‌های ۶۶۶۷۷۹ و ۴۷۸۷۵

گروه فرهنگی دارالفنون

«عصر دانش»

دبیرستان دخترانه گهرپرور
دبیرستان پسرانه سپاس

باکادر مجهز دبیران واحراز مقام اول در امتحانات نهائی ششم متوسطه ناحیه ۱۵ آموزش و پرورش تهران : برای دوره های اول و دوم ودوره رشته های (طبیعی ـ ریاضی) (راهنمائی تحصیلی)

همه روزه صبح و عصر ثبت نام مینماید

نشانی میدان کندی خیابان تاج نرسیده به سه‌راه تهران
ویلا تلفن گهرپرور ۹۷۵۹۵۳ سپاس ۹۷۲۶۳۶

انجمن دوستیرگان و بانوان

بافصل جدید،
کلاس‌های جدید

خیاطی ، آشپزی ، ماشین‌نویسی، آرایش و زیبائی ، منشیگری، زبان های خارجی ، فارسی و ...

زیر نظر دبیران مبرز ، باهمه گونه وسایل و مزایا و اهدای دیپلم معتبر

خیابان بهار شمالی ـ نبش نامجو ـ انجمن دوشیزگان و بانوان ـ تلفن های : ۸۲۴۸۳۱ ـ ۸۲۰۹۹۲ ـ ۸۲۴۹۸۴

دبیرستان حکیم الهی

برای دوره اول راهنمائی

وکلاس های دوره اول و دوم رشته‌های :

طبیعی و ریاضی

همه روزه صبح و عصر ثبت نام می‌نماید
نادری قوام‌السلطنه کوی سیمی تلفن : ۴۴۴۷۶

دبیرستان راه بهتر

برای کلاسهای اول دوره راهنمائی ثبت نام میکند

خیابان تخت‌جمشیداول ایرانشهر شمالی تلفن ۸۲۳۷۴۵

کودکستان حوا تخت‌طاوس

برای سال تحصیلی ۵۱ ـ ۱۳۵۰ ثبت نام مینماید

خیابان شاه عباس جنوبی ـ مقابل بانکملی کودکستان حوا تلفن ۸۲۹۷۱۶

انجمن فرهنگی فرانسه INSTITUT FRANCAIS

خیابان شاهپور علیرضا (حشمت‌الدوله سابق) شماره ۵۸

سال تحصیلی ۱۳۵۰ ـ ۱۳۵۱ از تاریخ ۲ اکتبر ۱۹۷۱ (۱۰ مهر ۱۳۵۰) شروع و تا ۱۰ روئن ۱۹۷۲ (۲۰ خرداد ۱۳۵۱) ادامه خواهد داشت .

ثبت نام جهت نیمسال بقرار زیر خواهد بود

۱ـ دانشجویانیکه در کلاس های مقدماتی و کلاس های سمعی و بصری در سال ۵۰ در انجمن مشغول فراگرفتن زبان بوده‌اند میتوانند بدین ترتیب ثبت‌نام نمایند .

ـ شنبه ۲۵ سپتامبر مطابق ۳ مهر از ساعت ۳ الی ۶½ بعد از ظهر
ـ یکشنبه ۲۶ سپتامبر مطابق ۴ مهر از ساعت ۳ الی ۶½ بعد از ظهر
ـ دوشنبه ۲۷ سپتامبر مطابق ۵ مهر از ساعت ۳ الی ۶½ بعد از ظهر

دانشجویان مزبور بایستی هنگام نام‌نویسی مدارک زیر را همراه داشته باشند :

ـ ورقه نتیجه امتحانات و آخرین قبض پرداخت حق‌التدریس

۲ـ ازدانشجویان جدید در حدودیکه امکان محلی باشد بشرح زیر نام نویسی خواهد شد

ـ سه شنبه ۲۸ سپتامبر مطابق ۶ مهر از ساعت ۳ الی ۶½ بعد از ظهر
ـ چهارشنبه ۲۹ سپتامبر مطابق ۷ مهراز ساعت ۳ الی ۶½ بعد از ظهر
ـ پنجشنبه ۳۰ سپتامبر مطابق ۸ مهر از ساعت ۳ الی ۶½ بعد از ظهر

پس از سه سال تحصیل در انجمن (۳ ساعت در هفته) دانشجویان بدریافت گواهینامه انجمن فرهنگی فرانسه نائل خواهند شد . دارندگان این دیپلم میتوانند دوره های ذیلرا بمیل خود انتخاب نمایند .

ـ کلاسهای سال چهارم و پنجم
ـ کلاسهای آمادگی جهت امتحانات دانشجویان خارجی دانشگاه پاریس سوربن (پایه اول و دوم) که دانشجو پس از طی آنها موفق بدریافت مدارک زیر خواهد شد .

— Le Certificat Pratuique de Langue Française
— Le Diplôme d'Etudes Françaises

ـ کلاسهای مکالمه

۳ـ کلاسهای آموزش سمعی و بصری انجمن برای دانشجویانیکه مایلند در ظرف مدت محدود اطلاعات عملی و مقدماتی در زبان فرانسه فراگیرند منظور شده است (۷ ساعت در هفته) ۱ـ۴ آ ـ ۴۱۵۹۴

شریکو لیمیتد مقیم لوزان در سوئیس

صاحب اختراع راجع به طریقه تهیه یك ماده آنتیوبیوتیك بطرز عادی بیولوژیك (زیست‌شناسی) که در ایران تحت ۴۹۶۰ به ثبت رسیده است اجازه بهره برداری از اختراع مزبور را باشخاص ذینفع عرضه مینماید . برای کسب اطلاع بیشتر بدفتر حقوقی ر . آقابابیان وهمکاران خیابان شاه کوچه نوبهار شماره ۱۸ مراجعه شود.

آ ـ ۴۱۶۷۶

ایمود کواینترناشنال لیمیتد

مقیم ناسودرباهاما صاحب اختراع راجع به «اسکله دریائی متکی برجسم شناور» که در ایران تحت شماره ۵۳۰۶ بثبت رسیده است اجازه بهره برداری از اختراع مزبور را باشخاص ذینفع عرضه مینماید . برای کسب اطلاع بیشتر بدفتر حقوقی ر. آقابابیان و همکاران خیابان شاه کوچه نوبهار شماره ۱۸ مراجعه شود .

آ ـ ۴۱۶۷۸

با تی‌بال پارکر نوشتن کاری لذت‌بخش میشود

تی‌بال پارکر یك خودکار معمولی نیست چون نوك آن متخلخل است وروی کاغذ نمیلغزد ، چندین برابر خودکارهای دیگر می‌نویسد ـ بزیبائی و مرغوبیت یك خود نویس پارکر است، هدیه آنرا هیچگاه فراموش نفرمائید .

PARKER

پارکر سازنده مطلوبترین قلمهای جهان

نماینده انحصاری در ایران
شرکت سهامی ادکا
ساختمان پارکر ـ خیابان سپهبد زاهدی ـ شماره ۲۴۵
تلفن : ۸۲۶۳۰۴

دارای سرویس مجهز برای انواع قلمهای پارکر
جوهر سوپرکوئینك پارکر در ۶ رنگ زیبا
با شیشه‌های پلمپ شده عرضه میشود

آگهی دعوت به امتحان دوره آنالیز سیستم

از کلیه داوطلبان برای شرکت در آزمایشات دوره آنالیز سیستم که تقاضای خود را بسازمان برنامه ارسال داشته و واجد شرایط هستند خواهشمند است برای اخذ کارت ورود بجلسه امتحان با دردست داشتن شناسنامه عکس‌دار ودو قطعه عکس به سازمان برنامه ساختمان شماره ۳ اطاق شماره ۹۶۳ روز های ۲۸و۲۹و۳۰ شهریور ماه ۱۳۵۰ مراجعه فرمایند .

سازمان برنامه
۳ـ۳ آ ـ ۴۰۹۴۴

آگهی
ثبت‌نام دانشجویان سالهای دوم به بالا در دانشگاه مشهد

کلیه دانشجویان کلاسهای دوم و بالاتر دانشکده هاوابسته به دانشگاه مشهدبرای نامنویسی در سال تحصیلی (۵۱ـ۵۰) بایستی از صبح روز دوشنبه ۲۹ شهریور لغایت آخروقت اداری روز پنج‌شنبه اول مهرماه ۵۰ به اداره آموزش دانشکده مربوطه مراجعه نموده و با تسلیم نمودن مدارك لازم نسبت به ثبت‌نام خود اقدام نمایند . دانشجویانیکه در موعد مقرر در فوق مراجعه ننمایند برای هریکروز تاخیر بایستی مبلغ پنج ریال بعنوان جریمه پرداخت نمایند . این عده حداکثر تاآخر وقت اداری روز پنج‌شنبه پانزدهم مهرماه ۵۰ می توانند نام‌نویسی نمایند و از این تاریخ به‌بعد بهیچ عنوان از دانشجوئی ثبت‌نام بعمل نخواهد آمد .

م الف ۸۲۳۰
دانشگاه مشهد
آ ـ ۴۱۲۵۶

آگهی مزایده شماره ۱۲
فرماندهی اردنانس ن ـ زش مورخه ۲۲و۶و۵۰

فرماندهی اردنانس نیروی زمینی شاهنشاهی تعداد ۲۳ دستگاه موتورجیس تجارتی و یکدستگاه موتور دیزل لیلاند یاری شکسته و تعداد ۱۵ دستگاه خودروهای مختلف فرسوده و یکدستگاه موتور پمپ آتش‌نشانی و یکدستگاه موتورسیکلت وتعداد ٤ دستگاه دوچرخه را در سه پارتی از طریق مزایده کتبی بفروش میرساند پیشنهاد دهندگان میتوانند با مراجعه بانتظامات این فرماندهی واقع‌در عباس‌آباد برك شرائط و مشخصات وسائط مورد معامله را دریافت و پیشنهادخودرا طبق مفاد مندرج در برك شرائط تنظیم و تاروز ۱۰و۸و۵۰ بمرکز پخش این فرماندهی تحویل نمایند .

فرمانده اردنانس نیروی زمینی شاهنشاهی
۱ـ۲ آ ـ ۴۱۹۴۲

آگهی تمدید مناقصه تخلیه چغندر

نظارت برامور شرکت های قند آگهی مناقصه خریدیکدستگاه تخلیه چغندر را تا تاریخ ۹و۹و۵۰ برابر ۳۰ نوامبر ۱۹۷۱ تمدید مینماید ضمنا تسلیم ضمانتنامه بانکی و یا سپرده نقد بحساب ٤٥٤٤ مانك کشاورزی مورد قبول است .

م الف ۸۲۱۶
۱ـ۲ آ ـ ۴۱۹۲۸

دانشگاه صنعتی آریامهر
دانشکده مهندسی برق ـ دانشکده ریاضی

آگهی پذیرش دانشجو برای دوره‌های فوق‌لیسانس (M.S)

دانشکده مهندسی برق و همچنین دانشکده ریاضی دانشگاه صنعتی آریامهر برای سال تحصیلی ۱۳۵۰ـ۵۱ هر یك حداکثر بیست دانشجوی تمام‌وقت در رشته های مختلف دوره های فوق لیسانس خود می پذیرند .

شرایط ورود بدوره‌های فوق لیسانس گذشته از دارابودن برك خاتمه خدمت یا معافی از آن ذیلا تشریح شده است . فارغ‌التحصیلان سال تحصیلی اخیر که از معافیت تحصیلی استفاده میکنند مشروط بر آنکه سن آنان از ۲۵ سال تمام تجاوز نکند میتوانند در امتحانات ورودی شرکت کنند.

شرایط ورود بدوره‌های فوق لیسانس

دانشکده مهندسی برق :

۱ـ دارا بودن حداقل درجه لیسانس در یکی از رشته های مهندسی یا علوم از یك دانشگاه معتبر .
۲ـ پذیرفته شدن در امتحانات ورودی فوق لیسانس دانشکده مهندسی برق بشرح زیر :
الف ـ امتحان کتبی ازمطالب پایه‌ای مهندسی برق .
ب ـ امتحان کتبی از مطالب اختصاصی مهندسی برق
ج ـ امتحان شفاهی و مصاحبه
د ـ امتحان زبان انگلیسی یا فرانسه یا آلمانی

تبصره : امتحانات فوق در سطح لیسانس دانشکده مهندسی برق انجام خواهد گرفت .

دانشکده ریاضی :

۱ـ دارا بودن حداقل درجه لیسانس در یکی از رشته های ریاضی ، فیزیك یا مهندسی از یك دانشگاه معتبر .
۲ـ پذیرفته شدن در امتحانات ورودی فوق لیسانس دانشکده ریاضی بشرح زیر :
الف ـ امتحان کتبی از دروس آنالیز وجبر درحدود کتابهای Math. Anal. تالیف Algebra, Apostol تالیف Lang
ب ـ امتحان کتبی دو درس از چهار درس معادلات دیفرانسیل ، تئوری اعداد ، توپولوژی و آمار و احتمالات
ج ـ امتحان شفاهی و مصاحبه
د ـ امتحان زن انگلیسی .

رشته‌های تخصصی

دانشکده مهندسی برق :

داوطلبان میتوانند برای کسب اطلاع ازرشته های تخصصی مورد علاقه خود و همچنین مقررات دوره فوق لیسانس در دانشکده مهندسی برق در ساعات اداری بدفتر این دانشکده مراجعه نمایندیا وسیله مکاتبه تقاضای ارسال دفترچه این دوره را بنمایند .

دانشکده ریاضی :

دروس این دوره شامل یك قسمت اصلی (زشته های ریاضیات محض ،ریاضیات عملی وآمار واحتمالات) و یك قسمت فرعی (رشته های ریاضیات محض ، ریاضیات عملی آمار و احتمالات ، فیزیك و مهندسی) میباشد .

داوطلبان میتوانند برای دریافت اطلاعات بیشتر در باره این دوره در ساعات اداری بدفتر دانشکده ریاضی مراجعه یا با این دفتر مکاتبه نمایند.

تاریخ برگزاری امتحان و توزیع کارت ورودی

امتحانات کتبی هر دو دانشکده در ساعت هشت صبح روز جمعه نهم مهرماه ۱۳۵۰ در محل دانشگاه صنعتی آریامهر واقع در خیابان آیزنهاور بعمل خواهد آمد. داوطلبان باید صبح روز چهار شنبه هفتم مهرماه ۱۳۵۰ برای دریافت کارتهای شرکت در امتحانات ورودی به دفتر های دانشکده های مربوطه مراجعه نمایند . تاریخ امتحان شفاهی و مصاحبه پس از اعلام نتایج امتحان کتبی آگهی خواهد شد .

نحوه شرکت در امتحانات ورودی

۱ـ داوطلبان باید فرم زیر را همراه بامدارك مذکور در آن با پست سفارشی بترتیبی ارسال نمایند که تا آخر وقت روز یکشنبه چهارم مهرماه ۱۳۵۰ به‌آدرس دانشکده مربوطه بشرح‌زیر واصل گردیده باشد :
دفتر دانشکده مهندسی برق یا دفتردانشکده‌ریاضی ـ دانشگاه صنعتی آریامهر ـ صندوق‌پستی ۳۴۰۶ ـ امتحانات ورودی فوق لیسانس .
تسلیم فرم را نیز میتوان با مراجعه بدفتر دانشکده مهندسی برق یا دفتر دانشکده ریاضی در مهلت فوق انجام داد .
۲ـ تسلیم رزیم نمرات دوره لیسانس دانشجو بدفتر دانشکده مهندسی برق یا دفتر دانشکده ریاضی که بگواهی موسسه مربوطه رسیده باشد برای شرکت درامتحانات شفاهی و مصاحبه‌ضروری است .

فرم درخواست ثبت‌نام درامتحانات ورودی دوره فوق‌لیسانس دانشکده ...

اینجانب ـ نام خانوادگی ـ نام
فرزند ـ بشماره شناسنامه ـ صادره از
متولد سال ـ دارای لیسانس در رشته ـ از
در سال ـ به نشانی : شهر ـ خیابان
کوچه ـ شماره منزل ـ تلفن

داوطلب شرکت در امتحانات ورودی‌دوره فوق لیسانس در دانشکده دانشگاه صنعتی آریامهر میباشم و به‌ضمیمه مدارك زیر را ارسال میدارم .
۱ـ فتوکپی لیسانس یا گواهی قبولی‌آن دوره ازموسسه مربوطه
۲ـ یك برك رونوشت شناسنامه یافتوکپی آن
۳ـ چهار قطعه عکس ٤×٦ جدید باذکر مشخصات داوطلب در پشت آن
٤ـ قبض‌رسیده‌بانك‌عمران‌شعبه‌دانشگاه صنعتی آریامهر بمبلغ یکهزار ریال بحساب شماره (۹) . این مبلغ مستردنخواهد شد .
۵ـ فتوکپی برك خاتمه خدمت‌یامعافیت ازآن (برای فارغ‌التحصیلان سال جاری ضروری نیست) زبان خارجه اینجانب میباشد . تاریخ تنظیم
امضاء داوطلب

هنرستان صنعتی پسرانه کاخ دانش

براساس قرارداد با مدرسه فنی ورنر کامپرات دارمشتاد آلمان برای کلاسهای روزانه وشبانه در رشته‌های الکترونیك، الکتروتکنیك ساختمان . مدیریت و حسابداری صنعتی تعدادی هنرجو ازبین فارغ‌التحصیلان سوم دبیرستان میپذیرد .
هنرجویان پس از طی دوره سه ساله بدریافت دیپلم کامل متوسطه نایل میشوند .
خیابان فرانسه ـ کوچه مرجان . هنرستان صنعتی کاخ دانش

دبیرستان دخترانه فنی و حرفه‌ای
کاخ دانش

برای دوره سه ساله در رشته های منشیگری . بانکداری. مدیریت و حسابداری صنعتی با وسایل و لوازم کامل و استفاده از استادان مطلع نامنویسی مینماید.
دوشیزگان فارغ‌التحصیل سوم دبیرستان که سنشان از ۱۹ سال تمام تجاوز نکرده باشد میتوانند دراین کلاسها نامنویسی کنند. به فارغ‌التحصیلان دیپلم کامل متوسطه اعطا خواهدشد.
محل ثبت‌نام کاخ‌دانش‌خیابان‌فرانسه کوچه مرجان. تلفن ۶۶۸۹۰۸

اعطای کمك هزینه تحصیلی

بمنظور تکمیل کادر اموزشی مورداحتیاج مدرسه‌عالی‌بازرگانی مقرر است که همه ساله حداقل ده نفر دانشجوی ممتاز ازبین دارندگان دانشنامه لیسانس و یافوق‌لیسانس در رشته های حسابداری و علوم اداری ، بازرگانی و اقتصاد که ترك‌تحصیل نداشته باشند و علاقمندبه ادامه تحصیل تا اخذدرجه دکتری در شته مربوطه خود در یکی‌از دانشگاه های معتبر اروپا با امریکا باشند در مقابل اخذ تضمین ملکی همه ماهه تا دویست دلار کمك هزینه تحصیلی پرداخت شود که‌پس‌از خاتمه‌تحصیلات بطور رسمی و استفاده از مزایای استخدامی مربوطه در کادر آموزشی مدرسه عالی بازرگانی بطور تمام وقت مشغول خدمت شوند .

بنابراین باطلاع دانشجویان داوطلب واجد شرایط مذکور در فوق می رساند که :
برای ثبت‌نام تاساعت ده صبح روز دوشنبه ۲۹ شهریور ماه جاری در محل مدرسه عالی همه روزه از ساعت هشت‌صبح تاساعت یك بعد از ظهر به اداره طرح‌و برنامه ریزی مدرسه عالی بازرگانی مراجعه نمایند .
تبصره : داوطلبان شهرستانی می توانند فتوکپی مدارك‌خود را بوسیله نماینده یا پست سفارشی ارسال دارند .
محمد علی احمدی رئیس مدرسه عالی بازرگانی

تبریکات

جناب آقای حمید رهنما
انتصاب بجای‌آنجناب را بمقام وزارت اطلاعات‌صمیمانه تبریك میگوئیم .
شرکت ایران‌کتاب بامسئولیت محدود دائرةالمعارف بریتانیکا آ ـ ۴۱۶۹۰

جناب آقای دکتر محمد سام
احراز شایسته مقام وزارت کشور را تبریك گفته موفقیت روز افزون آن جناب را درراه خدمت به شاهنشاه آریامهر و میهن عزیز ازخدای‌بزرك مسئلت دارد .
حسن محور ـ محمود محور ـ ابراهیم‌محور
آ ـ ۱۷۸۵۳

جناب آقای صادق احمدی وزیر معظم دادگستری
بانهایت مسرت وافتخار انتصاب شایسته جنابعالی را بسمت وزیر دادگستری صمیمانه تبریك عرض نموده توفیق آن مقام عالی‌را دراجرای برنامه‌های‌انقلابی شاهنشاه آریامهر آرزومند است .
آ ـ ۴۱۲۵۴ آمل : محمد رضا رجائی

جناب آقای حمید رهنما وزیر محترم اطلاعات
انتخاب بحق وشایسته آن جناب را بمقام وزارت اطلاعات صمیمانه تبریك عرض نموده موفقیت شما را از خداوند متعال مسئلت داریم .
آ ـ ۴۱۲۴۲ مهدی کریم‌پور وبانو

سرکار خانم مهرپویان
ریاست محترم اداره آموزش‌و پرورش ناحیه ۹ تهران
حسن انتصاب بجا و شایسته اقای دکتر علیرضا ضیغمی‌فر به معاونت‌آن‌اداره را صمیمانه تبریك میگوییم
رئیس سازمان فرهنگی پاینده ـ مهدی پورشایگان

جناب اقای حمید رهنما وزیر محترم اطلاعات
انتخاب جنابعالی‌را بمقام وزارت اطلاعات تبریك عرض مینمائیم .
بهرام حکیمی ـ پریناز کریم‌پور

شایان توجه
هیئت مدیره شرکت واحد موزائیك سازان تهران
محترما بعلت ضعف اعصاب و درگیریهای خارج از افتخار همکاری‌و عضویت معذورو عدم حضور خود را در جلسات‌آن هیئت اعلام میدارد .
آ ـ ۱۷۹۷۱ نفی‌نور صالحی‌کرمانی

جناب آقای دکتر عبدالمجید مجیدی
انتصاب مجدد انجناب را بمقام وزارت کار و امور اجتماعی صمیمانه تبریك میکوییم
آ ـ ۱۷۸۸۷ محمود سلطان احمدی

جناب‌آقای‌دکتر وحیدی
مقام منیع وزارت آب و برق
انتصاب بجا و شایسته انجناب را صمیمانه‌تبریك گفته توفیق خدمتگزاری بشاهنشاه آریامهر رهبربزرك ملت ایران و میهن عزیز برای جنابعالی از خداوندمتعال خواستاریم .
مهندسین و تکنیسین های شیفت نیروگاه برق فرح‌آباد
آ ـ ۱۷۹۳۹

جناب آقای عباس خانبابانی
عضو محترم انجمن حسابداران لیسانسیه موسسه عالی حسابداری
انتصاب شایسته جنابعالی را بسمت مدیرکل‌مالیات های تهران صمیمانه تبریك میگوئیم .
انجمن حسابداران لیسانسیه موسسه عالی‌حسابداری
آ ـ ۴۱۷۶۲

جناب‌آقای محمد حسن حسن‌زاده
عضو محترم انجمن حسابداران لیسانسیه موسسه عالی حسابداری
انتصاب شایسته جنابعالی را بسمت پیشکاردارائی ایران صمیمانه تبریك میگوئیم .
انجمن حسابداران لیسانسیه موسسه عالی‌حسابداری
آ ـ ۴۱۷۶۲

آقای دکتر شالچیان‌وزیر محترم راه
بانهایت احترام افتخار دارد انتخاب مجدد آنجناب‌را بمقام وزارت راه تبریك عرض نموده امیدوار است با الهام از نیات شاهنشاه آریامهر به موفقیتهای شایانی نائل گردید .
آ ـ ۱۷۸۶۷ شرکت ساختمانی پل تبریز

جناب دکتر محمد علی صدر
جراح عالیقدر و موسس بیمارستان مهر

بدین وسیله از جنابعالی و همسر محترمتان سرکار خانم شمسی صدر که در معالجه شکستگی دست اینجانب‌نهایت دقت‌و لطف را مبذول داشته‌اید وهمچنین از کلیه کادرپزشکی وکادر اداری آن بیمارستان نهایت تشکر و امتنان را دارد. سلامت وموفقیت روزافزون جنابعالی را خواستارم .
قدسی مقدم
آ ـ ۱۷۹۴۹

آگهی

چون بموجب دادنامه شماره ۸۵۳ـ۴۹ شعبه دوم دادگاه شهرستان بروجرد حکم توقف آقای تقی یوسف‌پورصادر گردیده بکلیه داوطلبان نامبرده ابلاغ میشود که از تاریخ انتشار این آگهی در روزنامه های اطلاعات و رسمی کشور شاهنشاهی و محلی لرستان طلبکاران ساکن ایران ظرف‌دوماه و طلبکاران خارج از کشور ظرف سه ماه رونوشت مصدق اسناد طلب خود را ضمن فهرستیکه طلب آنها را ثابت نماید به آقای حاج غلامرضا خلیلی ساکن بروجرد خیابان صفا تسلیم نمایند مدارکی که بعداز انقضای مدت ابراز شود قابل ترتیب‌اثر نخواهد بود .
ضمنا بکلیه اشخاصیکه بهر نحو از انحاء مدیون متوقف مذکور باشند یاالموال و اثاثیه‌ای از نامبرده نزد آنها باشد ظرف مدت مقرر فوق میزان بدهی و نوع‌اموال را تعیین وبه مدیر تصفیه و عضو ناظر اعلام و مسترد دارند والی طبق‌قانون تجارت اقدام لازم درباره آنها معمول خواهد شد . این آگهی در دونوبت متوالی در روزنامه های مذکور منتشر میگردد .
مدیر تصفیه غلامرضا خلیلی
۱ـ۲ ۱ـ۳۴۰۲۴

هواپیمائی ملی ایران «هما»

هواپیمائی ملی ایران «هما»

هواپیمائی ملی ایران «هما» بمنظور کادر پرسنلی خود عده‌ای لیسانسیه را باشرایط زیر استخدام می‌کند :

۱ـ شرایط :

الف ـ تابعیت دولت شاهنشاهی ایران .
ب ـ داشتن دانشنامه لیسانس در رشته‌های اقتصاد ، علوم اداری و مدیریت بازرگانی ،مدیریت صنعتی
پ ـ داشتن گواهی انجام خدمت زیر پرچم یا معافیت دائم.
ت ـ قبول شدن در معاینات پزشکی .
ث ـ قبول شدن در مصاحبه و آزمایش‌های روانشناسی .
ج ـ دانستن زبان انگلیسی در حد عالی .
چ ـ حداکثر سن ۳۰ سال تمام
ح ـ نداشتن سابقه محکومیت جزائی موثرو عدم معروفیت بفساد عقیده واخلاق .

حقوق و مزایا :

داوطلبان واجدشرایطی که به استخدام «هما» درایند از حقوق ماهانه بمیزان حداقل ۱۹۸۰۰ ریال برخوردار واز کلیه مزایای کارمندی طبق مقررات موضوعه «هما» بهره‌مند خواهند شد
داوطلبان میتوانند برای کسب اطلاع لازم‌و ثبت نام بادر دست داشتن فتوکپی دانشنامه رشته حصیلی وعین شناسنامه (بفرم جدید ، عکس‌دار) برگ گواهی انجام خدمت زیر پرچم ، دوقطعه عکس ٤×٦ از تاریخ نشر این آگهی تا ظهروز سه‌شنبه ۳۰و۶و۵۰ همه روزه به‌استثنای روزهای تعطیل از ساعت ۱۰ الی ۱۲ به قسمت استخدام هواپیمائی ملی ایران «هما» واقع در خیابان‌فرصت چهارراه ثریا مراجعه کنند .
هواپیمائی ملی ایران «هما»

جوراب

هدیه کفش ملی برای همه

همه در مقابل خرید هر جفت کفش از فروشگاه های کفش ملی یك جفت جوراب دریافت میدارند

MELLI SHOE

ادیب‌الدین کسروی :

دادگری هخامنشیان برپایهٔ برابرنگری ملتها

در جلسات سخنرانی و بحث در باره آئین کشورداری ایرانیان آقای ادیب‌الدین کسروی سخنرانی جالبی درباره سیاست کشورداری هخامنشیان از نظر مردم نوازی و دادگری برپایه برابرنگری ملتها» ایراد کرد که مورد توجه و بحث حاضران قرار گرفت .

بخشی از آن سخنرانی را برای آنان که از فیض شنیدن این بحث، محروم مانده‌اند برگزیده‌ایم :

باتوجه باینکه زندگی واقعی به مفهوم حقیقی زیستن در پرتو عدالت اجتماعی ودر سایه تساوی حقوق وبرابری است . متاسفانه بشر به گواهی تاریخ بدین موهبت بزرگ الهی بندرت نائل گردیده و همواره روش متداول روز براضل بقای نسل زورمند بوده است ناچار مردم زمان مساعی خود را صرف تقویت نیروی جسمانی کرده واز معنویات بکلی دور مانده وفرصت اشتغال به کارهای فرهنگ وعلم وهنر را نیافته‌اند .

از افتخارات آشوربانیپال در لوحه یادگارش این اثر باقی مانده که در ظرف یکماه شهر شوش را ویرانه کرده ، مردم را اسیر و به غارت خانه‌هاشان پرداخته، گور پادشاهان را شکافته واستخوان آنان را به آشور فرستاده و مباهات کرده است که با این عمل ارواح آنهارا از آسایش محروم و مانع استفاده از خیرات اهالی شده و صدای انسان وپای جاریایان کوچک و بزرگ را خاموش کرده است.

اهریمنان مسلط

آسارها دولت با مردم شوپریا کاری نظیر آن انجام داده شهر را به ویرانه مبدل ساخته و پیکر مدافعان را در اطراف آن ویرانه بدرختها آویخته است .

روسای قبائل کاهبولو جز ناتوانی در برابر تجاوز چه گناهی کرده بودند که آنها را به اربل فرستادند وآنجا زبانشان را بریدند و پوستشان را کندند .

کاشتی لیاش کاری که باپادشاه بابل کرد مایه عبرت تاریخ شد ، او شهر بابل را به آتش و خون کشید و خداها را هم غارت‌کرد.

پازی‌ها سلسله کاسی بابل را با حمله خونخوارانه از صفحه تاریخ برانداختند.

اقدام امیراومادر شهرلاگاش و سارگن اکادی بهتر از دیگران نبود. حمله لولوبی و کوی هجایع ومصیبتهائی در بین النهرین ببار آورد که‌تاریخ‌را ننگین کرد. اینها وهزاران واقعه نظیر انرا تاریخ در خاطر خود نگاه داشته است.

هروقت میان دو قبیله یا کشور جنگ میشد افراد تا نتیجه جنگ هردو طرف در بیم و اضطراب بودند و پس از پیروزی طرف شکست خورده غلام و برده شده رنج بی‌مزد و شکنجه قوم غالب نصیب آنان بود.

کار این بیدادگریها بجائی کشیده بود که غالبا خود پادشاهان‌جبار بفکر تعدیل‌قوانین‌جاری برمی‌آمدند

قانون لاگاش اجازه داد که آکادیها هم در مشاغل دولتی راه یابند. در قانون «اور» پیش بینی شده که غلامان از زنان آزاد می‌توانند همسر اختیار نموده و علیه زور حق دارند در محاکم اقامه دعوی کنند.

زن همیشه تحت تسلط شوهر بود و چنانچه شوهر از عهده بدهی خود برنمی‌آمد زنش‌تسلیم طلبکار می‌شد و یافرزندانش به غلامی و بردگی او در می‌آمدند .

حمورابی (پدر حموریان) در مقدمه قانون خود که باافتخار از او بیادگار مانده می‌نویسد :

خداوند آسمان مرا حمورابی شاهزاده عالیقدر وپرستنده خدایان مامور کرد که عدالت را در کشور مستقر سازم و مردمان موذی و با قسوت را نابود کنم ، مانع‌شوم که اشخاص توانا مزاحم ناتوانان شوند ، کشور را منور و آسایش مردمان را بخوبی تامین کنم.

برنخت دل های شادمان

با این تفاصیل اکنون بهتر و نمایانتر تاثیردرخشان ظهور دولت هخامنشی را درک می‌کنیم و درمی‌یابیم که اصل یکسان نگری‌و برابری واقعی بین ملل خواه‌غالب و خواه مغلوب چه تاثیر شگرف میتوانسته است در جهان آنروز و حتی امروز داشته باشد

اینک بخوبی‌درمی‌یابیم سلطنتی که اصل عدالت اجتماعی را در سطح زندگی بشریت گسترده و پایه‌های تخت شاهنشاهی خودرا بر بنیان دادگری و برابر نگری بشریت استوارساخته برقلوب‌مردم منزل‌کرده و برتخت دلهای‌شادمان تکیه زده است .

و چه شده است اینقدر مورد احترام قاطبه مردم زمان و بلکه کتب آسمانی و تاریخ ادیان‌قرار گرفته تا آنجا که نظیرش درهیچ جای عالم پدیدار نیست

هخامنشیان اصول‌واقعی‌عدالت رابمفهوم‌تام‌وکمال چنان‌بخوبی‌در دوران شاهنشاهی در قلمرو نفوذ و فرمان خویش که سراسر جهان آنروز بود اجرا و اعمال کردند که بعدهاسبب حسن‌نتیجه‌سرمشق بسیاری از ملل جهان گردید و چنان مورد ستایش واقع شدند که نظیرش را تاریخ بیاد ندارد

کتب آسمانی سامی با همه تعصبی که ذربارهٔ ملیت خود دارند درموردکورش وشخصیت او خاموش نمانده‌اند و در توراتکورش‌منجی عالم بشریت و نجات‌دهنده بنی‌اسرائیل از ظلم و ستم پادشاهان مصر شناخته شده و در ردیف‌انبیاء قرار گرفته است .

در قرآن بنام ذوالقرنین‌مورد ستایش بوده و طرف گفتگو و مکالمه با خدا شده بطوری‌که خدا به‌او می‌گوید آیا با این مردم چه میکنی ؟ جواب میدهد آنها راکه ظلم‌کرده‌اند مجازات می‌کنم و آنها را که به عدل‌و داد رفتار کرده‌اند پاداش نیکو خواهم داد و احسان خواهم کرد .

خداوند در این آیات ضمن اینکه به تسلط او در شرق وغرب عالم اشاره می‌کند که ما او را در سراسر جهان تمکن دادیم وآنها که با زبان قرآن آشنائی دارند بخوبی درمی‌یابند که خداوند به کوروش‌فرمان‌نداده‌که بامردم‌چه‌کند بلکه نشان میدهدکه او خود می‌دانسته است و پرسش خداوند از او که با مردم چه می‌کنی مقام امتحان دارد وباو اختیارات‌داده و کوروش نیز بدین امر اعتراف دارد که در کتیبه یادگاری میگوید اینها را اهورامزدا بمن بخشیده است .

عدالت هخامنشی

سومریها و بعد صائبی‌هاعقیده داشتند که «اومر» فرزند آسمان با مادر خود ازدواج کرد و از او ۱۹فرزند بوجود آمدکه‌عبارتند از ۷ سیاره و ۱۲ برج آسمانی. سلمی برابر با نام برج‌هفتم‌است که اول پائیز است و در آن شب و روز برابر است و بهمین اعتبار بعد هم نام آنرا میزان نهاده‌اند که ترجمه سلمی است .

اصطلاح سلام دادن ترازو در موقع سنجش کالا بعنوان برابری و عدل یادگار این کلمه است و سلامتی نیز باعتبار و برابری طبایع اربعه درپیکر آدمی وجانور است بقول قدماکه سعدی میگوید:

جارطبع مخالف سرکش
چندروزی بوند باهم‌خوش
چون یکی زین‌چهار شد غالب
جان شیرین برآمد از قالب

بهرحال اصل برابری وتساوی و یکسان زیستن بقدری مورد تقدیس و احترام عالم بشریت‌بوده که تشنگی مردم ضعیف و ناتوان و مظلوم همیشه و در همه حال آشکار و نمایان بوده است .

هرگز این آرزو در جامعه بشریت لباس تحقق نپوشیدمگر زمانی که دولت هخامنشی روی کار آمد .

تحقیق‌مختصری درباره کلمه هخامنش‌ملت‌ناموری این‌سلسله را در جهان حتی در کتب آسمانی وادیان روشن میسازد. هخاگشته‌سکا است و این کلمه نام‌صنعتی قومی بوده‌است که رستم‌سگزی هم ازآن‌خاندان است .

سکایاسا که بمعنی دوست‌مهربان وبرادر است و در حال حاضر در زبان سانسکریت بهمین معنی و مفهوم مورداستعمال و اشتفاده است.

عرب از این کلمه : اخ واخا و اخوت رااخذ کرده و بمعنی‌دوست وبرادر آنرا بکار برده است . اخوان بمعنی دوستان و اخوان جمع برادر است.

در کتاب ویس ورامین فخرالدین اسعد گرگانی آنجا که از زبان موبد بویس سخن اعتراض‌آمیز می‌گوید در اثرعدم وقوف بموضوع ومفهوم سکااین کلمه را سگ در مقام دشنام پنداشته و باسابقه ذهنی اعتراضی که موبد بویس می‌کند سوء تعبیر کرده و مطلب را اینطور آورده است :

بدو گفت ای زسگ‌بوده نژادت
ببابل دیوبوده اوستادت

بعد از چند شعر نسبت‌های بد به مادر ویس که شهر و نام‌داشته داده ومی‌گوید :

بچه بوده است شهر وراسی‌واند
نزاده‌اوزیک شوهر دو فرزند
یکایک را زناشایست زاده
بلایه دایگانی شیرداده
از ایشان خودتو از جمشید زادی
تو نیز آن گوهرت برباد دادی

در شعر اول سگ را حیوان معروف باوفا پنداشته ولی درشعرهای بعد نژادش را به جمشید در مقام احترام نسبت داده و حال آنکه اگر در اصل داستان که در دسترس گرگانی بوده شاعرتوجهی بمعنی کلمه و آشنائی بنام قوم داشته بود لحن شعر را عوض می‌کرد .

از همین صورت ناقص هم این حقیقت واضح می‌شود که‌جمشید از خاندان سکاهاست و ویس‌هم از نژادسکاست نه سگ .

ایا جمشید همان داریوش نیست

از تلفیق این دومطلب‌چنین برمی‌آید که اطلاق نام پرس پلیس ـ جایگاه پارسی به تخت جمشید خیلی هم از واقعیت دور نیست و باحتمال قوی جمشید نام دیگر داریوش است.

اینک با تعریفی‌که از وضع‌زندگی اجتماعی اقوام و ملل مختلف شد ارزش عدالت پروری ودادگستری برابری، برادری‌سلسله هخامنشیان بخوبی آشکار شد و زمینه‌ای بدست آمد تا وقتی از آزادی اندیشه و آزادی مذهب و آزادی کار بامزد وآزادی زبان و خط و برابری و استفاده از حقوق مدنی واجتماعی نام برده شد در نظر شنونده‌وخواننده معلوم باشد که مردم هم عصر او از چه نعمتی ودر چه درجه‌از رفاهیت وسلامت نفس بهره‌مند بوده‌اند .

کوروش و داریوش‌در تمام‌مراحل کشور گشائی خود با ملتهای‌مغلوب بانهایت عطوفت و رافت رفتار کردند. آنها پادشاهان مغلوب‌را به‌ارابه خودنشستند وباآن‌مرکب به‌بارگاه سلطنتی خود نرفتند .

آنها مدافعان شهر را یوست نکندند وزبان سرداران را نبریدند ، بلکه غالب آنان را در کار کشورداری خود ابقاء کردند .

مردم کشورهای گشوده شده را مانند ملت خود گرامی داشتند و در سایه عدالت اجتماعی امکان زندگی آرام و مرفه دادند.

آنها همه ملتها را در انتخاب کار آزاد گذاشتند و صد ملکدل را به‌نیم نظرخریدند، بردلها حاکم شدند و با مصالح محبت در سینه مردم کاخ سلطنت بیاراستند.

نقاشیهای کودکان ۲۷ کشوردر تهران

جند تابلو از نقاشان خردسال سوئیسی

بابتکار موسسه فرهنگی ایران وسویس آثار نقاشی کودکان‌ونوجوانان ۲۷ کشور در این موسسه بمعرض‌تماشا درآمده است .

این آثار متعلق به نقاشان ۴ تا ۱۷ ساله است و غرض از گرد آوری آن در این نمایشگاه‌آشنا کردن کودکان ایران با ذوق و هنرهمسالان خود در کشور های دیگر است .

«... چون منظور آشنائی با کار کودکان سایر کشورها بوده است‌از موسسات فرهنگی کشور خودمان دعوت بعمل نیامده‌است‌فقط‌تعدادی نقاشی از دانش آموزان موسسه فرهنگی ایران وسویس‌بعلت اینکه در دسترس بوده و در واقع‌نمونه‌ای از طرز کار کودکان ایرانی‌است‌به‌نمایش گذاشته شده ولی چون‌ایران کشور دعوت کننده بوده این کارها بهنگام داوری در مقام مقایسه‌باکارشرکت‌کنندگان قرار نگرفته است . »

هیات داوران « اقایان مهندس‌محسن‌فروغی‌ـ‌مهندس موید عهد ـ دکتر کریم‌ـ مجتهدی ـ مهندس بیژن صفاری » آثار سه نفر را از بین‌شرکت کنندگان ممتاز تشخیص داده و جوایزی به آنها اعطا کرده‌اند .

برندگان عبارتند از : ـ «ساندرا »هفت ساله از کشور سویس .

۲ـ «بون‌گارتزایبلا» یازده سال و نیم از کشور اتریش.

۳ـ وس میریام « نه ساله از کشور بلژیک و ۱۸ کودک دیگربرنده امتیاز شده‌اند .

در این نمایشگاه ۵۰۷ تابلو بمعرض نمایش درآمده است .

عضویت چین کمونیست

بقیه از صفحه ۶

فکر کرد تا کی‌میتوان‌این‌رویه را ادامه داد و چین را از مسائل جهان امروز بیگانه دانست .آیا مذاکرات « شوروی و امریکادر باره محدود کردن سلاح‌های اتمی » بدون شرکت چین کمونیست بیهوده نیست ؟

یکی از عمده ترین تصمیماتی که باید در این اجلاسیه گرفته شود اینست که موضوع عضویت چین یك مسئله فوری اطلاق شود و در اینصورت نیازمند بدست آوردن دو سوم آراء اعضاء خواهد بود یا اینکه یك مسئله عادی تلقی گردد و اکثریت ساده کافی خواهد بود . بنابراین همه چیز بستگی به عنوان و اهمیتی دارد که مجمع عمومی برای مسئله قائل خواهد شد .

صفا حائری

خانم دفتری ، شما یکباراز تایوان بعنوان وجودی جدا از چین اصلی نام‌بردید . آیاممکن است در این باره بیشتر توضیح دهید ؟

خانم دفتری

فکر میکنم میتوانیم ادعا کنیم که تایوان پس از بیست و دو سال جدائی از چین اصلی تبدیل‌به‌یك واحد، یك موجودیت سیاسی جداگانه شده است . این رانیزاضافه کنم که‌بسیارند استادان و کارشناسان علوم سیاسی نیز که برهمین‌عقیده‌اند که چین اصلی و تایوان اینك تبدیل به دو بدن و دو روح شده‌اند .

صفا حائری ـ خوب بله، این واقعیتی است که امروز چین ملی دارای سیاست ، اقتصاد و اجتماعی کاملا مغایر باسازمان چین کمونیست دارد .

مسئله اینست : حالا که روز بروز کشور های تازه‌ای چین سرخ را برسمیت میشناسندواز آنطرف تایوان بعنوان پژواك روابط خود را به کشور هائیکه با یکن مناسبات سیاسی برقرار میکنندقطع‌میسازد بزودی‌مسئله بصورت عکس در خواهد آمد، یعنی که چین کمونیست در سازمان ملل جای خواهدگرفت و با تمام کشور ها نیز رابطه خواهد داشت در حالیکه تایوان در گوشه خود منزوی و بدون رابطه با جهان خارج‌بسرخواهد برد. فکر میکنید در اینصورت چه خواهد بود ؟

خانم دفتری

بنظر من این درست همان چیزی است که اینك چین ملی بدان میاندیشد . تایوان روز بروز منزوی تر میشود و بهمین دلیل است که روابط خود رابا ایران قطع نکرد ، بلکه آنرا بصورت « تعلیق » در آورد .در اینجا لازم میدانم مسئله‌عضویت چین کمونیست را از نظرحقوقی آن بطور کامل بررسی نمائیم.

ادامه دارد

اطلاعات دختران وپسران

روز های یکشنبه منتشر میشود

مجله اطلاعات بانوان چهارشنبه‌ها منتشر میشود

آگهی استخدام پیمانی

یك سازمان دولتی برای خدمت در تهران و اهواز به تعدادی کارمند بشرح زیر احتیاج دارد .

عنوان شغل	حداقل شرایط	محل خدمت	تعداد مورد نیاز
۱ ـ کارشناس فنی در رشته مهندسی مکانیك	لیسانس در رشته مربوط وتسلط کامل بزبان انگلیسی	تهران	۳
۲ ـ کارشناس فنی در رشته های تاسیسات یا راه و ساختمان و ذوب فلزات	لیسانس در رشته مربوط وتسلط کامل بزبان انگلیسی	اهواز	۲
۳ ـ کارشناس امور حقوقی	لیسانس در رشته حقوق قضائی و تسلط بزبان انگلیسی و سه سال سابقه کار در رشته مربوط	تهران	۱
٤ ـ مترجم زبان انگلیسی	لیسانس زبان انگلیسی‌و تسلط کامل به‌ترجمه متون انگلیسی بفارسی و بالعکس با سه سال سابقه	تهران	۱
۵ ـ تکنیسین فنی در رشته های مکانیك برق و ذوب فلزات	دیپلم هنرستان صنعتی و دو سال سابقه کار در رشته مربوط و آشنائی بزبان انگلیسی	اهواز	٤
٦ ـ کارشناس اقتصادی	لیسانس در رشته های اقتصاد ـ بازرگانی یا مدیریت بازرگانی و تسلط کامل بزبان انگلیسی	تهران	۳
۷ ـ ماشین نویس فارسی و لاتین	دیپلم کامل متوسطه‌و گواهی‌نامه ماشین‌نویسی فارسی و لاتین	تهران	۲
۸ ـ بهیار	سیکل اول متوسطه‌و گواهینامه بهیاری‌و وارد به‌کمکهای اولیه پزشکی درکارگاهها	اهواز	۱

افراد مورد نیاز از طریق مصاحبه انتخاب میشوند وبصورت کارمند پیمانی براساس آئین‌نامه استخدام پیمانی مصوب جلسه مورخ ۲۸ر۱۲ر۴۸ هیئت وزیران استخدام خواهند شد .

از واجدین شرایط که تعهد خدمت در دستگاه های‌دولتی نداشته باشند خواهشمند است فرم زیر را تکمیل کنند و تا تاریخ ۱۵ مهر ماه ۵۰ به آدرس صندوق پستی شماره ۳۲۸۵ تهران ارسال فرمایند . تاریخ مصاحبه بعدا باطلاع متقاضیان خواهد رسید .

م الف ۸۲٤۰

درخواست استخدام پیمانی

نام و نام خانوادگی ـ تاریخ تولد ـ محل تولد

آخرین مدرك تحصیلی ـ رشته تحصیلی

حدود زبان انگلیسی که میداند ـ خدمت زیر پرچم ـ انجام داده است / معاف است

داوطلب شغل .....

سوابق خدمت .....

آدرس کامل پستی .....

شماره تلفن ..... تاریخ ..... امضا .....

هر کس میتواند با استفاده از ۳٦ درصد تخفیف در قیمت بلیط دوسره ، بدون توقف در مسیر راه ، به لندن پرواز کند و بدون پرداخت مخارج اضافی ازاروپا دیدن کند .

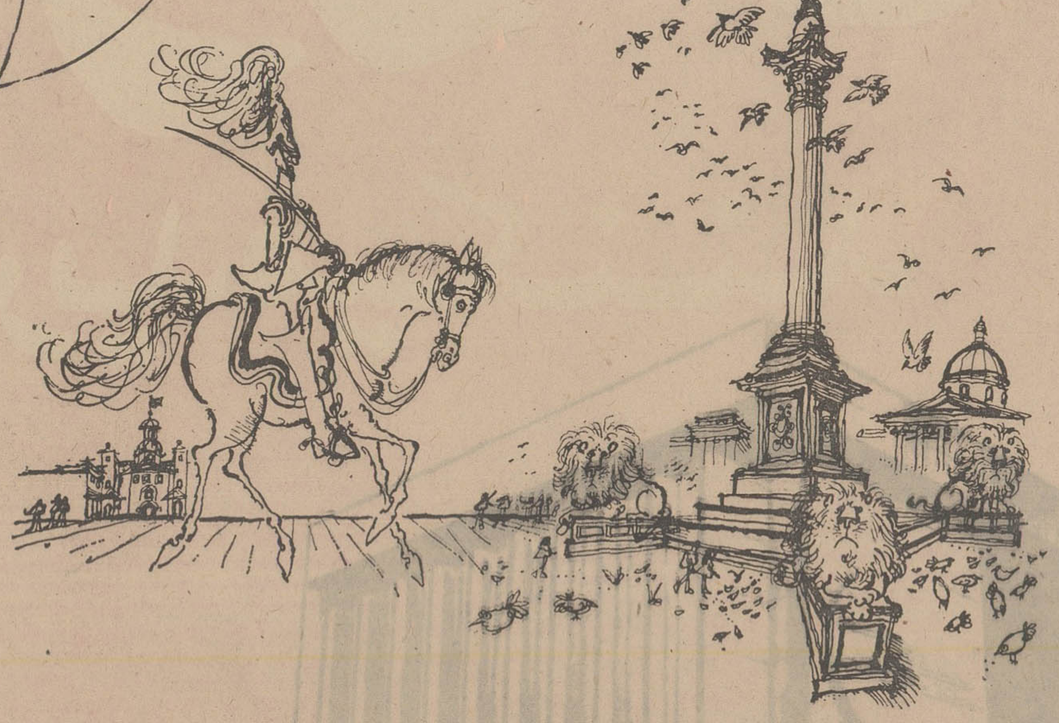

برای بعضی‌ها تنها یك خط هواپیمائی وجود دارد.

بلیط دوسرهٔ تهران ـ لندن ـ را برای سفر بدون توقف با هواپیما رزرو کنید واز آنجا نیز بدون پرداخت مخارج اضافی بلیط دوسره برای سفر بهریك از نقاط زیر در اروپا در اختیار شما گذاشته میشود :

هامبورگ ، فرانکفورت ، دوسلدورف، کلن ، برلین ، آمستردام ، روتردام ، پاریس ، بروکسل و یا مادرید . حتی در صورتیکه در سرراه خود ، لندن یا در مسیر مراجعت نیز توقف کنید باز هم میتوانید بطور محدودیکی از نقاط فوق را برای سفر انتخاب کنید .

BOAC
ازشما مواظبت میکند

تهران : خیابان شاهرضا ـ شماره ۳۲۳ ـ تلفن : ۹ ـ ۳۱۲۳۲۵ آبادان : سان شاین آرکاد ـ تلفن : ۳۱۵۴ / ۲۴۷۱

کورش
KOUROSH

«کورش» از روز شنبه عید مبعث با ۱۴۴,۰۰۰ نوع کالای مصرفی

و مواد غذائی خدمات ابتکاری و بی سابقهٔ خود را آغاز مینماید و به اوّلین

هزار نفری که وارد کورش شوند هدایای زیر تقدیم میگردد:

روژلب و کرم پودر گرل ، عطر بامبوس ، کرم تقویت موی سر کارسترال ، ادوکلن تاباک

از روز شنبه مردم تهران
فقط از
کورش
خرید میکنند

از کورش بخرید بنفع شماست

سوپرمارکت

روغن نباتی ورامین چهار پونده‌ی	۱۱۰ ریال
شکر سفید سازمان قند و شکر (بهر مشتری فقط یک کیلو) هر کیلو	۲۳ «
پودر رختشوئی بزرگ بزرگ تاید	۲۰ «
دستمال کاغذی ۲۰۰ برگی کورش (در قطع بزرگ ۲۲×۲۱)	۱۶ «

طبقه اول (هم کف)

کیف زنانه از چرم مصنوعی	۱۶۰ ریال
عینک آفتابی زنانه در طرحهای مد روز	۵۹ «
کمربند زنانه در مدلهای مختلف	۱۴۰ «
روسری ابریشم طبیعی	۱۵۰ «
مایه چشم پودری در هفت رنگ ساخت کارخانه گرل	۳۰ «
فیکساتور بزرگ (شاتر ده انسی) کورش	۱۲۰ «
مسواک جیسون انگلیسی	۹ «
ادوکلن تاباک برای آقایان	۹۰ «
صابون دستشوئی کوچک نخل زیتون	۲ «
شامپو لانولین گلیگت بزرگ بایک لوله کوچک مجانی	۲۰ «
جوراب نایلون زنانه	۱۸ «

طبقه دوم

بلوز دخترانه مدارس از پارچه پوپلین	۱۲۰ «
بلوز دخترانه مدارس از پارچه ترون	۱۷۰ «
روپوش دخترانه دبستانی از پارچه گروگرندار	۱۷۰ تا ۲۱۰ «
روپوش دخترانه دبستانی از پارچه ترویرا از	۲۵۰ تا ۲۹۰ «
سارافون دخترانه دبیرستانی از پارچه ترویرا از	۲۵۰ تا ۳۱۰ «
دامن زنانه از پارچه ترگال با آستر نافه در مدلهای مختلف	۲۹۰ «
پیراهن زنانه تریکو دشی	۶۰۰ «
شیشه شیر خارجی نوزاد مارک KODOMO هر عدد	۱۹ ریال
پودر تالک خارجی هر قوطی	۱۰ «
کهنه بچه از نخ انترلوک	۱۰ «

از کورش بخرید بنفع شماست

طبقه سوم

کراوات ابریشمی در طرحهای مختلف	۶۰ ریال
جوراب هلانکا مردانه	۲۰ «
شورت اسلیپ مردانه	۵۰ «
زیرپوش مردانه	۴۵ «
شلوار تک مردانه از پارچه ترویرا پشمی	۳۹۰ «
کت و شلوار مردانه پشمی و مخمل	۱۸۵۰ «
بارانی مردانه اعلا مارک نینو فلکس از پارچه آلمانی هدیه مخصوص کورش برای آقایان	۱۶۰۰ ریال
کفش مردانه شور و دست دوز	۳۹۰ «
کفش مردانه ورنی دست دوز	۶۵۰ «
کت تک پسرانه از پارچه شبی و در رنگ سرمه ای مخصوص مدارس ۶ تا ۱۶ سال از	۷۹۰ تا ۹۹۰ ریال
کت و شلوار پسرانه از پارچه پشمی با یقه و بدون یقه مخصوص مدارس ۶ تا ۱۶ سال از	۹۹۰ تا ۱۴۹۰ ریال
پیراهن پسرانه	۹۰ «
لباس گرم کن ورزشی (بلوز و شلوار)	۲۰۰ ریال
شورت فوتبال از پارچه امپریال	۴۰ «
توپ والیبال سوزنی خارجی	۱۵۰ «
توپ فوتبال سیاه و سفید سوزنی خارجی	۱۷۰ «

کورش از ۹ صبح تا ۹ شب یکسره باز است

جمعه ها از ۹ صبح تا ۲ بعدازظهر

از کورش بخرید بنفع شماست

طبقه چهارم

قاشق و چنگال استنلس استیل هر ۱۲ عدد	۹۰ ریال
بشقاب چینی گل آلمانی (۲۴ سانت)	۴۰ «
دیس چینی گل آلمانی	۱۹۰ «
سرویس چینی ۸۱ پارچه KC	۴۹۹۰ «
سرویس هفت پارچه ملامین سفید	۱۰۰ ریال
بشقاب بزرگ غذاخوری ملامین گلدار هر عدد	۲۵ «
بشقاب میوه خوری ملامین گلدار «	۱۰ «
سینی استنلس استیل دسته چوبی در جعبه کادوئی	۱۵۰ ریال
مشوار دستی پایه دار با کلاه مخصوص	۴۰۰ «
موصاف کن CORA	۲۹۰ «
اطو AEG	۵۸۰ «
ناهار بری متوسط زهره	۹۰ «
قابلمه بزرگ دسته نسوز زهره	۹۰ «
لامپ اسرام ۱۰۰ وات	۱۳ ریال
لامپ اسرام ۶۰ وات	۱۰ «

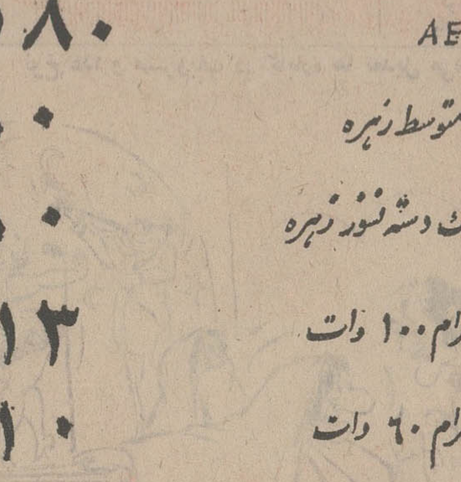

رستوران، سوپرمارکت و داروخانه کورش شبانه روزیست

از کورش بخرید بنفع شماست

طبقه پنجم

خودکار طرح بیگ (با مخزن قابل تعویض) هر عدد	۱ ریال
مداد رنگی قرمز خارجی در اندازه بزرگ	۱ «
جعبه مداد رنگی ۶ عددی خارجی هر جعبه	۴ «
خودنویس طرح شیفرز طلائی	۳۰ «
دفتر ۴۰ برگی	۳ «
کلیه کتب دبستانی و دبیرستانی هدیه مخصوص کورش برای دانش آموزان با ۵٪ تخفیف از قیمتهای رسمی.	
کیف مدرسه دبستانی از چرم مصنوعی با قفل و دسته	۱۰۰ ریال
کیف مدرسه دبیرستانی از چرم مصنوعی با قفل و دسته	۱۵۰ «
کیف طرح جیمز باندی آلمانی از چرم مصنوعی	۵۵۰ «
حوله دستی ساده در اندازه ۷۵×۴۰	۳۰ ریال
حوله پالتوئی حمام ضخیم (ساده و گلدار)	۴۹۰ «
کاموا (مارک زنجیری کشمیر ساخت بلژیک) هر کلاف ۵۰ گرمی	۳۰ «
زیپ ۱۵ سانت فلزی در رنگهای مختلف	۴ «
ملحفه یک نفره سفید	۱۱۰ «
روی بالشی	۵۰ «
پتوی یکنفره گلدار	۲۷۰ ریال
قالیچه پادری خودرنگ بافت مشهد	۴۵۰ «
قالیچه خودرنگ بافت مشهد در اندازه های مختلف از	۹۹۰ ریال ببالا
پارچه پرده ای عرض ۱۴۵ ساده و راه راه کارخانه شعرباف هر متر	۶۰ ریال
تخت خواب بچه چوبی روکش مشمع (مدل آلمانی)	۱۱۰۰ ریال
کمد بچه چوبی با گل برجسته (مدل آلمانی)	۱۶۰۰ «
روروک پشتی دار لوله ای	۱۴۰ «

خیابان پهلوی

چرا اتوبوسها بخاطر عوارض بلدی تعطیل کرده‌اند؟

چهل سال قبل در همین روز

در بهار سال گذشته بلدیه طهران لایحه‌ای بنام عوارض براتوبوسهای شهری تنظیم کرد که انجمن بلدی آنرا تصویب نمود و از طرف دولت هم مورد تأیید واقع شد ولی اجرای آن تا امسال بعهده تأخیر افتاد ، اینک بلدیه طهران در صدد اجرای این قانون برآمده ولی صاحبان اتوبوس این عوارض را برای خود تحمیلی فرض کرده تعطیل نموده درشهر وشمیران فقط سرویس منظم اتوبانک متعلق ببانک پهلوی کار میکرد و بهمین جهت عده‌ای از مستخدمین و اعضای ادارات که در شمیران زندگی میکنند بعضی بواسطه نبودن اتوبوس واتومبیل پیاده به شهر آمده‌اند و همینطوراعضای وزارتخانه‌ها که یکساعت بعد ازظهر از کارهای اداری فراغت حاصل‌کرده بودند پیاده بمنزل رفته و از این حیث در مضیقه بودند زیرا سرویس اتوبانک با اینکه در تمام خطوط در ایاب و ذهاب بود هرگز کفایت نمیکرد، تاکسی‌ها و درشگه‌ها نیز بکار افتاده بودند ولی بازهم اکثر پیاده راه منزل راگزکردند. تمام اهالی شهر مطلع هستند که تقریبا دوماه پیش از این صاحبان اتوبوس شهری یکمرتبه قیمت بلیط را از کورسی دوعباسی به دهشاهی بالا برده و منطق آنها در قبال این ترقی ناگهانی این‌بود که وسائل لازمه اتومبیل‌از قبیل‌لاستیک‌رو وزیر ، پیچ و مهره و بنزین ، روغنو سایر اشیاء یدکی اتومبیل ترقی کرده، در صورتیکه ترقی اشیاء مزبور تازگی نداشته و متجاوز از یکسال است ترقی کرده ، صاحبان اتوبوس اگر حقیقتا حرف خود را در باب ترقی اشیاء یدکی صحیح میدانند ممکن است عوارض‌بلدی را بدهند و در مقابل نیز حرف حسابی خود را روی کاغذ آوردهو بدقت صورت حساب بدهند و مطابق یک سلسله‌دلایل وبراهین روشن ثابت کنند که کورسی ده شاهی در شهر ویا دوقران ودهشاهی بشمیران با پرداخت عوارض بلدی برای آنها صرف نمیکند و ضرر دارد و از مقامات صلاحیت‌داری که این تاکس‌را معین کرده‌اند، تقاضا کنند که در عمل بآنها طوری رفتار شود که ضرر نکنند وبطور مسلم دولت هم بایستی این‌رعایت را بنماید که‌وسایط نقلیه برای‌صاحبانش مفید باشد ،نه مضر.

ماهمه فریاد میزدیم که خیابانها خراب است و خرابی خیابانها علاوه اززحمت عبور ومرور اصولا باعث خسارت وضرر وسائط نقلیه است و نتیجه این طور میگرفتیم که بلدیه قصوری در تسطیحو هموار کردن خیابانها می‌ورزدو هیچوقت فکر نکرده‌ایم‌که تحقق‌یافتن این‌انتظارات بول میخواهد . یک روزگاری همین میدان سپه فعلی که آن روزها میدان توپخانه بود منجلاب بزرگی بود که‌مورد ضرب‌المثل خاص و عام بود . خرجها شد تا بصورت یک میدان آبرومنددرآمد وبازهم خرجهاشدتا امروزکه اسفالت‌ـ ریزی شده و بگفته یکی از مهندسین اروپائی اگرتمام خیابانهای طهران‌اینطور اسفالت‌ریزی یا مانند خیابان پهلوی سنگ‌فرش شود مصرف اشیاء یدکی اتومبیل بطور قطع بیک چهارم تنزل خواهد کرد ولی اصلاح تمام خیابانها پول میخواهد و این پول را آیا مردم شهر باید بدهند یا صاحبان اتومبیل و اتوبوسهای شهری ؟ مردم شهر که ده شاهی تاکس یک کورس را با میل میپردازند آیا صاحبان اتوبوس کرایه حاضر نیستند که صد دینار اضافه‌را که از مردم میگیرند برای نتیجه‌ای که بعدها خواهند گرفت به بلدیه بپردازند ؟

دو تصویر از میدان سپه

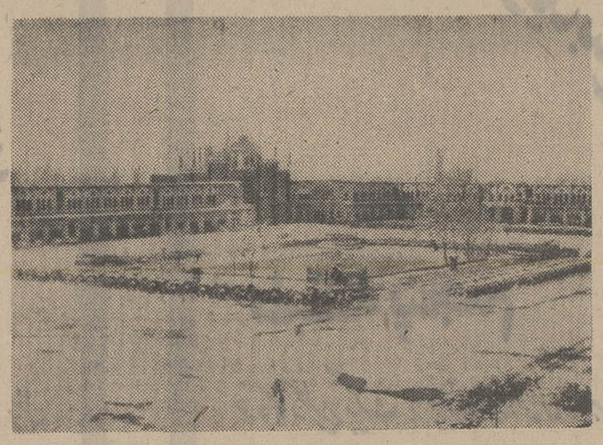

این‌دو عکس میدان سپه «توپخانه»را در دوزمان مختلف نشان میدهد . گراور بالا منظره‌ایست ازمیدان سپه‌قبل از نوسازی و آسفالت ریزی.

در عکس ضلع غربی میدان دیده‌میشود که‌حالیه‌محل اداره راهنمائی ورانندگی‌است. همچنین‌ضلع جنوبی‌که بعد از نوسازی میدان به وزارت پست و تلگراف واگذار شدو اکنون‌ساختمان عظیم این وزارتخانه در دست احداث است .

در گرداگرد استخر و باغچه محقروسط میدان‌نیز تعدادی توپ برروی ارابه بچشم میرسد . به مناسبت‌استقرار این توپها بودکه‌میدان سپه را «توپخانه» میگفتند و این اسم‌فراموش نشده است .

در عکس پائین قسمتی از خیابان‌جنوبی ، باغچه و استخر بزرك و مجسمه سواره اعلیحضرت رضا شاه‌بچشم میخوردوهمینطور نمای عمارت سابق شهرداری تهران در شمال‌میدان سپه که اکنون اثری ازآن بجا نیست و جای آنرا چمن کاشته‌اند : بطوریکه در مطلب مربوط به اعتصاب اتوبوسها اشاره شده است‌ودرعکس بالا بخوبی‌مشخص میباشد قبل ازنو سازی ، خیابانهای گرداگرد میدان‌سپه خاکی بود تابستانها از فرط گردو غبار چشم چشم را نمیدید .زمستانها هم‌پای عابران تازانودرگل فرو میرفت :

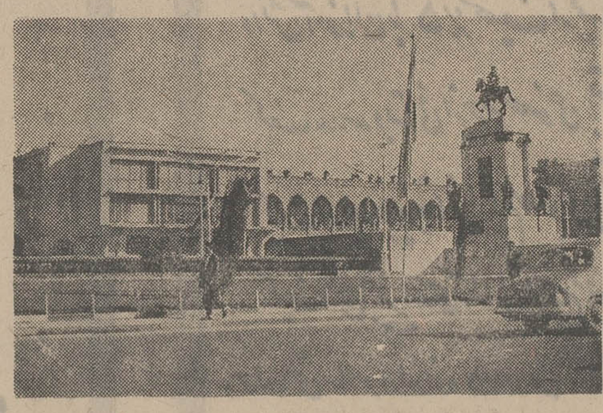

هیتلریزم ویهود

در یکی از شماره‌های اخیر، مجله (لیتراری‌دایجست) ضمن مقاله مشروحی مینویسد :

طرفداران هیتلر در آلمان منتظر وقت مساعدی برای انتقام از یهودی ها هستند ، چون افکار مسمومی نسبت به آنها رواج یافته است در صورتیکه عده زیادی از یهودی ها مبادی هیتلر را حسن استقبال کرده و در ترویج وتبلیغ آن میکوشند ، مثلا در آتازونی امریکا عبرانی ها دوازده موسسه هیتلری تاسیس کرده‌اند و خود را طرفداران مرام هیتلر می‌نامند وحال آنکه هیتلر و افراد حزب اواز یهودی ها بیزار و مشمئزند و ابدا مایل نیستند مبادی آنها طرف توجه و پسند یهودی ها واقع شود .

دکتر کارمان اخیرا مقاله‌ای انتشار داده و درآن گوشزد میکند که هیتلر یهودی ها را آلمانی نمیداند و علیرغم سنواتی که‌آنان درآلمان اقامت‌گزیده‌اند، هیتلریها یهود را از تمام حقوق‌اجتماعی، اقتصادی ،ادبی و سیاسی محروم‌دانسته وعقیده دارندکه باید باکمال قوا در برانداختن نفوذ یهود بین‌المللی کوشید.

هیتلری ها ، برای عملی‌نمودن فکر خود بمبانی ذیل متشبث شده‌اند وآرزو دارند روزی مبادی مذکوررا بموقع عمل بگذارند :

اول ـ محروم داشتن یهود از کلیه حقوق ملی ووطنی بطوریکه همیشه آنها اجنبی محسوب شوندو بحال پراکندگی وسرگردانی باشند دوم ـ محروم داشتن یهود از کلیه وظائف حکومتی وبلدی. سوم ـ در اثر کثرت جمعیت و قلت آذوقه حکومت باید یهودی ها را از مملکت بیرون کندو بدیگران فرصتی‌برای اعاشه و رفاهیت‌بدهد چهارم ـ کلیه یهودیانیکه پس‌از ۱۹۱۴ به آلمان داخل شده‌اند باید از آلمان بیرون شوند . پنجم ـ یهودبایداز حقوق مولفین محروم باشندو آنانرا‌ازروزنامه‌نگاری بازداشت. ششم ـ آزادی یکی از پرنسیب های مسیحیت‌است باید آنرا حفاظت کرد و در عین حال باید با یهود جنگیدچونکه هرچیز را فدای مادیات میکنند .

این افکار علیه یهود بین‌طرفداران هیتلر روزبروز تقویت و ترویج میشود و تعصبات شدید ضد این قوم بوجود می‌آید .

(نقل از اطلاعات ۲۵ شهریور ماه ۱۳۱۱)

دنیای نقش‌ها

هادی خرسندی

از پنجشنبه ۱۸ شهریور تا پنجشنبه ۲۵ شهریور

نقش مبارزه در دادگستری

وزیر جدید دادگستری گفته است: «دردورمن دردادگستری مبارزه با فساد انجام خواهد شد».

خدمت آقای وزیر عرض میکنم که قبلا هم انجام میشد قربان !

نقش موشه دایان در ازدواج !

در اسرائیل ، یک دختر عرب میخواهد با پسری از قبیله دیگر ازدواج کند ولی والدین او رضایت نمیدهند . طبق گزارش خبرگزاری‌ها ، آقای موشه‌دایان ، وزیر دفاع اسرائیل ، تصمیم دارد دراین مورد واسطه شود و میان‌طرفین صلح و صفا برقرار کند !

بهرحال ، اینهم نوعی صلح طلبی است . فقط میترسم آقای «دایان» در مورد ازدواج هم، طرفدار همان شیوه‌ای باشد که در عالم سیاست پیروآن بوده است یعنی : اول تجاوز ،بعد مذاکره برای صلح !

نقش‌الاغ درآزادی!

این خبر را بخوانید :

«دردهکده‌ای واقع در فیروز کوه ، الاغهای پیر را به‌بیابان برده و پس از بستن دست وپا، حیوان را رها می‌کنند»!

بنده هرچه فکر کردم که چطور میشود دست و پای موجودی را بست و بعد اورا «رها» کرد چیزی دستگیرم‌نشد، جز اینکه بازهم باین نتیجه برسیم که آزادی و رهائی در دنیای‌مامفاهیم‌تازه وخوشمزه‌ای پیدا کرده، سوای آنچه‌تاکنون داشته است . توی این دنیا میشود دستو پای هرموجودی رابست ، بعد به‌اوآزادی دادو «رها»یش کرد که هرکجا میخواهد برود!

نقش ..... (والله چه عرض کنم !)

چهل سال قبل ، آقای حریرچیان ، از طریق روزنامه اطلاعات، لزوم احداث«توالت» های عمومی را در نقاط مختلف شهر، به بلدیه یادآورشده‌اند.

این دیگر مشکلی است که مرور زمان حلش نمی‌کند . شوخی‌بردار هم نیست .بهمین دلیل ، بعد از چهل سال ، خیلی جدی خدمت شهرداری عرض میکنم‌که‌حالا ماهمشهریان صبور شما، جهنم ،ولی این توریست‌ها و مسافران خارجی چکار کنند؟ بالاخره، ماهرجای شهر که باشیم ،خیابان «پشت شهرداری» را بخوبی بلدیم وبا هرجان‌کندنی باشد ، خودمان را به پشت‌شهرداری میرسانیم (البته پشت سابق شهرداری)، ولی آیا توریست‌ها هم براین راز مگو واقفند ؟...

باشد که چهل‌سال بعدهم، یکنفر دیگر ، مطالب فوق را برای اطلاع شهرداری آنزمان، در روزنامه نقل کند !

نقش خرگوش در اقدام وزارتخانه‌ها!

عجیب است . درست‌یکروز بعد از انتشار خبر ادغام‌وزارت منابع طبیعی در وزارت کشاورزی ، اطلاعات خبر داده است که در سیزوار خرگوش ها به‌نهال‌های ذخیره وزارت منابع طبیعی حمله کرده‌اند و این نهال‌ها را که قرار بوده در پروژه جلوگیری از حرکت شن‌های روان ، مورد استفاده قرار گیرد، یکجا خورده‌اند ! (خدا هیچ امامزاده‌ای را بی‌متولی نکند)

مثل اینکه خرگوش‌های ناقلا حساب کرده‌اند حالا که دو وزارتخانه یکی شده ، تا نقل وانتقالات لازم صورت بگیرد حساب وکتابی در کار نخواهد بود ودرهمین فرصت میشوداز آب گل‌آلود ماهی گرفت .

یکی نیست باین خرگوش‌ها بگوید بااین هوشتان چرا خرگوش نشده‌اید ؟!

نقش خبر در سوء استفاده !

در خبر است که مقامات ذیربط ، در صدد تشکیل یک سمینارند تا طی آن افسران‌و ماموران محترم پلیس راه ،با اصول وروش صحیح رفتار با جهانگردان خارجی آشناشوند.

همانقدر که تشکیل چنین سمیناری درخور تحسین است، انتشار خبر آن در روزنامه ، قابل ایراد می‌باشد . چرا که بعید نیست بعضی ازهموطنان رند ، باآگاهی از این موضوع، خود را به هیئت جهانگردان خارجی درآورند !

نقش گرانی در ریاضت !

در میان آنهمه خبر مربوط به‌گران شدن ارزاق عمومی ، از سیر تاپیاز ، چشم روی‌یک تیتر درشت ایستاد: «مغزبادام تنزل کرد».

بازهم خدارا شکر . بالاخره اگر نمیشود چیز دیگری خرید باخورد، اقلا ریاضت می‌توان کشید . جادارد که بعد ازاین، دورتمام ماکولات را خط بکشیم وبر روز فقط یک مغز بادام بخوریم ، که اگر سیر نمیشویم، اقلا مرتاض خواهیم شد !

نقش پرونده درگم شدن !

پرونده قرارداد ۹ میلیون ریالی شهرداری خلخال مفقود شده. این‌قرارداد بین‌شهرداری وبرق منطقه‌ای منعقدبوده‌است. وقتی پرونده باین گرانقیمتی مفقود میشود، توقع دارید پرونده ناقابل بنده و جنابعالی گم نشود ؟

بهرحال، باید همین روزها، منتظر یک آگهی در ستون «گمشده»ی روزنامه‌ها باشیم ، که جریان مفقود شدن پرونده ۹ میلیون ریالی را باطلاع عموم رسانده ، یادآور شوند که بکسانیکه این پرونده را پیدا «نکنند» ، مژدگانی پرداخت خواهد شد !

نقش مهندسین در اسلام !

بمناسبت بعثت فرخنده‌پیامبر اسلام (ص) یک آگهی در روزنامه چاپ شده بود که پر اطلاعات بنده افزود ، ودانستم که انجمنی‌هم بنام «انجمن اسلامی مهندسین» داریم !

امید است‌اعضای این‌انجمن هم، که لابد فرق‌هائی باانجمن های فارغ‌التحصیلان اروپا و آمریکا و غیره دارد ، در راه تحکیم مبانی اسلامی ، که‌همانا ایجاد وحدت و برقراری یکپارچگی و اتحاد بین افراد بشر است، بکوشند و بیهمه‌ثابت کنند که انجمن اسلام بالاتر از هر انجمنی است که مسلمانان را روی مدرک تحصیلی طبقه بندی کند ، واز نظر اسلام ، همه مسلمانان عضو یک خانواده‌اند و ایجاد دسته‌بندی وانجمن مذهبی با معیار مدرک تحصیلی ، متناقض با روح برابری و برادری اسلام است.

اطلاعات مردم

هنوز نوبت ما نرسیده ؟

۳۱۱۰۸۰

خیابان مهدوی جنب بیمارستان مهر قرار گرفته و تنها خیابانی است در اطراف که خاکی باقی‌مانده درحالیکه سابقه سکنی ساکنان بیش از خیابانها و کوچه های نوبنیاد اطراف‌می باشد . مردم این خیابان مرتب خاك میخورند و هر ساله هم عوارض نوسازی میدهند آیا نوبت اسفالت خیابان آنان هنوز نرسیده است و بازهم باید خاك بخورند ؟ دکترصدری

آب قنات بسته شد !

ما در یوسف آباد بالا زندگی میکنیم، دوسال‌قبل شهرداری‌طی اعلامیه‌ای از ساکنان کوچه دیباو دیگر کوچه های اطراف محل خواست تا به سازمان آب مراجعه ومشترك بشوند و پول آب را بپردازند تا بزودی دارای آب لوله‌کشی بشوندیه‌توصیه شهرداری عمل کردیم و بسازمان آب مراجعه نمودیم، ولی سازمان مزبور گفت تاوضع این منطقه روشن نشود نمی توانیم بشما انشعاب آب بدهیم.

اهالی‌این‌محل در این چند سال از آب قنات استفاده میکردندولی اخیرا که برای گرفتن آب قنات پیش کارگر مربوط رفتیم ، از دادن آب خودداری کرد و گفت شهرداری دستور داده است که آب را صرف درختان کنیم!! تقاضای‌ساکنان این‌محل اینستکه حداقل تازمانیکه‌سازمان آب باهالی این منطقه‌آب نداده است ، ماراز استفاده آب قنات محروم نکند و جواب‌مارا هم هرچه زودتر بدهند.

ساکنان کوچه دیبا ـ یوسف آباد غربی ـ خیابان محمد رضا شاه ـ چهارراه انصاری ـ کوی دره

چطور شده بود

نمیدانم چه‌اختلافی افتاده بود که از ساعت ۷ تا۹ صبح‌دیروز (۵۰ـ۶ـ۲۱) اتوبوسهای‌خط۲۰۸ خزانه فرح آباد کار نمی کرد و در این روز اکثر مردم این منطقه‌تهران که کارگرمیباشند، نتوانستند خودرا بموقع‌به‌سر کار برسانند. از مقامات شرکت واحد درخواست‌میشود بموضوع رسیدگی و دلیل آنرا اعلام دارند .

فرامرز زیادلو

اطلاعات مردم

رای مجاز وسهمیه‌آرد

۳۱۱۰۸۰

بااینکه تانوائی بربری پزی اینجانب و اکبر خانی واقع در شهرری خیابان شاهرخ پلاك ۳ر۶۳ بااخذ پروانه کسب از شهرداری ۱۲ سال قبل دایر شده، مقامات اداره نان به بهانه نداشتن رای‌مجاز کمیسیون سابق نخست وزیری از تحویل سهمیه آرد دولتی خودداری می کنند و هر موقع که مراجعه میشود تحویل سهمیه را موکول به اعلام رای مجاز کمیسیون فوق مینمایند ، لذا تقاضا دارد که اگر قرار است کمیسیونی تشکیل شود ، تشکیل بدهند والاشهرداری یاادارهنان ترتیبی بدهد که سهمیه آرد مغازه‌های دارای پروانه کسب بآنان‌تحویل شود.

بانو عصمت آخوندطایفه‌خوئینی

همه روزه ازساعت۶ تا ۷ بعداز ظهر نظریات شما را منعکس میکند

ددی بای بای!

آخرین دسته دانشجویان ینگه دنیا رفته که پس از مدتی اقامت در ایران قصدعزیمت‌را دارنددر فرودگاه مهرآباد گردهم‌جمع‌شده‌اند، بستگان، دوستان ، آشنایان هم نیز برای بدرقه بجمع‌آنها پیوسته‌اند و مسافران هر یك باآرایشی مخصوص و لباس های متنوع و گردن بند های خرمهره‌ای بسبك هیپی سالن فرودگاه را تبدیل بسالن مد یا بهتر بگوئیم بازار شام تبدیل کرده‌اند کثرت جمعیت بحدی است که حتی برای‌عبور امکانی نیست و باید با زحمت زیاد از بین افراد عبور نمود ، گرمای‌طاقت فرسا نفس ها را بشمارش در آوردهو سیل عرق را جاری ساخته هر کس‌بهر نحوی برای تخفیف و رهائی از گرمای مزاحم خودش را با وسیله‌ای باد می ـ زند تا شاید قدری نفسش راحت تر در بیاید . صدای صحبت و همهمه طوری در گوش طنین انداز است که مخاطب ازصحبت چیزی درك نمیکند و درنتیجه برای شنیدن حرف ها گوشش را جلوتر می‌آوردو گوینده نیز بناچار با صدای بلند جملات را ادا می‌نماید .

برق فلاش عکاسها مرتبا چشم راآزار میدهد و فشار جمعیت که برای گرفتن عکس یادگاری دیگران را پس و پیش میکشد آدم را بیاد ماشین دودی زمان سابق می‌اندازد . صحبت از هر مقوله بین افراد رد و بدل میشود عده‌ای اشك می‌ریزند و عده‌ای دیگر برای تخفیف رنج دوری عزیزانشان به بذله گوئی متوسل میشوند و بالاخره عده‌ای با رقص یا بی صبرانه منتظر سوار شدن هواپیما هستند . بازار نصایح سودمند گرم ولی گوش شنوا نادر ..

پدری میگفت پسرم درس بخوان تا موفق شوی دیگری میگفت دخترم مواظب خودت باش . ولی این نکته را نیز باید اضافه کنیم که برخلاف ملاقات های قبلی که با بعضی ازاین جوانها داشتم و اغلب آنها پا برهنه راه می رفتند و این سوغات را بعنوان سمبل سلامتی برخ ما می‌کشیدند امروز کسی بدون پاپوش دیده نمیشد .

بهرصورت دقایق بکندی میگذرد و خستگی افراد را از پا درآورده نه جائی برای نشستن و نه راهی برای عبور . بالاخره لحظه حساس فرا می رسد بلندگوبصدا درمی‌آید ودانشجویان را برای عبور از گمرك دعوت مینماید. همانطوریکه شیوه همیشگی است‌در این نوع مواقع جنب و جوش بحداکثر خود میرسد . آغوشها باز و بازار بوسه رواج می‌یابد . اشك ریزش و ناراحتی آخرین حد خود را طی میکند و .. و. منهم که در گوشه‌ای ایستاده و شاهد این‌مناظر میباشم و جزو یکی ازمشایعین این رهگذر ها هستم با او وداع میکنم در همین ضمن دخترکی باریك اندام با قیافه و آرایش کذائی و لباس آئینه کاری شده که قصد عبور از گمرك را دارد مرا بکناری میزند مردی موقرکه از قرار پدر او است مایل است او را در آغوش‌بکشد و بانوازش و محبت پدرانه او را سفر بخیر بگوید . ولی دخترك با عصبانیت و ناراحتی میگوید :

ددی بوسیدن دیگر چه جورشه ، شما هنوز از این کار ها دست بردارنیستید. و با جمله «ددی بای بای» و تکان دادن دست با عجله هر چه بیشتر از نظر ناپدید میگردد .

حاضران‌که شاهد این صحنه‌اند دچار بهت‌میگردند نگاهشان‌حاکی ازنارضایتی است پدر بیچاره با خنده‌ای تلخ وبرای رفع این پیش آمد بمشایعین میگوید : مسافر مثل مجنون است طفلکی دیشب هم تا صبح نخوابیده .

مسافران سوار هواپیما میشوند سالن فرودگاه از جمعیت خالی میشود . یادگار عزیزان سفر کرده رنج فراوان وحاصل شب بیداریها، بیماری ، مدرسه رفتن و با خون دل تهیه نمودن مخارج تحصیل خارج «ددی بای بای» .

دکتر فرهنگ مسیحیا

نرخ غذا و مشروبات در کاباره ها تعدیل می‌شود

ـ ننه جون ، بیرون که از ارزونی خبری نیست ، اومدیم شاید اینجا جنس ارزون گیر بیاریم ! . . . .

جدول کلمات متقاطع

شماره ۵۱۳۷

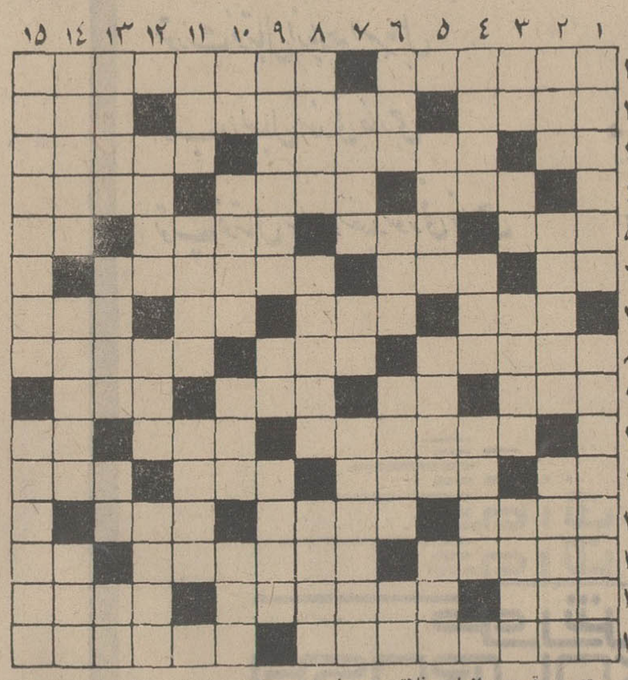

افقی :

۱ـ منطقه‌پرحرارت ـ زمانی صفحه‌برورویش میخواند ۲ـ روایت کننده ـ نوعی لباس که چیزی به زمان مورد استفاده‌اش نمانده ـ خرد و کوچك ۳ـ درخت زبان گنجشك ـ معمولا پس از مذاکرات انتشار می یابد ـ یکی از فضانوردان معروف امریکا ٤ـ از برجهای دوازده گانه ـ برمی دارند تاورزش کرده باشند ۵ـ خانه ومنزل ۵ـ مارکی براتومبیلی ـ از درخت پرید ـ نمونه ساختمان ـ منقار پرندگان ٦ـ بوی ماندگی ـ شیوه کافران ـ فیلیپی باب طبع کودکان ۷ ـ وطنش را عزیزدارند ـ روغنی در نقاشی ـ بلی به زبان آلمانی ـ رنگ آسمان ۸ـ بامبرات یکجا کنند!ـ نوعی‌نخ‌باشد ـ دوستش به‌ارزانی نیرزد ۹ـ گل سرخ عرب ـ طرفدر جهت ـ وسیله‌یی برای بازی قمار ـ آنچه که همه‌کس از آن سردرنیاورد ! ۱۰ـ برای اسکی نیز به راه می اندازند ـ کمك و مساعدت ـ اسب ترکی ۱۱ـ رودی در فرانسه ـ امروزاز پی آن‌آمده! ـ خالی ـ کنار و دور ۱۲ بازرگانان ـ همدم و مونس ـ آن مایع توان ریخت ۱۳ـ خدمت کننده در رستوران ـ دردش راتوان فرسا دیده‌اند!ـ نوعی هواپیما باشد ۱٤ـ پول خارجی ـ وقتی که باز باشد ، سراغ حیای‌گربه رامیگیرند! طاقش را شاعر دیده بود وبس! ۱۵ـ رنتگن کشفش کردوجاودانه شد ـ غدد گلوشین !

عمودی :

۱ـ گرفتنش نشان بی‌اعتباری است ! ـ اسمش فند در دل دختران آب می کند ! ۲ـ قسمتی ازیا ـ فلانی معروف در آسیا ـ یکی از حرفه‌ها ۳ ـ بر داربست کشتدش ـ سرای مهروکین ـ از پرندگان حلال گوشت ـ امل است و قصرش سخت سست‌بنیاد ٤ـ نشانه‌تیر ـ حالت بیهوشی ـ نشانی ۵ـ از کنعان بود و در مصر به‌شهرت رسید ـ در چراغ زنبوری به کار می آید ـ از حروف دستوری ٦ـ سود پول ـ قدر وقیمت ـ گاهی چشم به دیدار کسی چنین گرداندن! ـ واحدی دروزن ۷ـ درخشانتر ـ گونه‌ـ حشره سارق ! ۸ـ برای اطاله کلام ، در سخنرانی میزنند ـ رود ترانه سرایان ـ عقیم و نازا ۹ـ انشاءاله که خود گمراه نباشد!ـ آب‌پاك!ـ پاك وپاکیزه ۱۰ـ ضمیر اشاره ـ مرض سگان ـ از آلات حرب سرد! ـ رغبت واشتها ۱۱ـ از حیوانات سودمند ـ نوعی‌پارچه ارزان قیمت ـ اطلس است و حریر ۱۲ـ در قدیم، قسمتی ضروری از دکان بود ـ پادشاهی در سلسله اشکانی ـ عشوه‌گروزیبا ۱۳ـ یك پای موفقیت در دعوایش دانسته‌اند !ـ پشیمان ـ گرم و سردش را برمو می زدند ـ صنم ۱٤ـ خراب شده ـ مرکز حجره ها ـ گستاخ ۱۵ـ برچشمش عینك لازم افتد ـ نانی است !

حل جدول شماره ۵۱۳۶

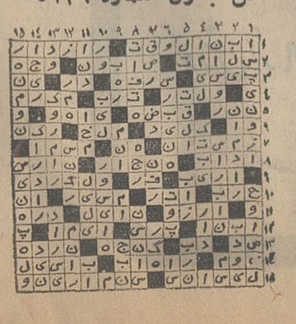

اطلاعات مردم

سکندری میخورند !

۳۱۱۰۸۰

جلوخان مسجدشاه، روبروی بازارسلطانی‌یک آب‌انبار قدیمی وجود داشت که اخیرا این آب‌انبار را خراب و بجای آن پاساژ ساخته‌اند . چون‌جلوی این پاساژ پله دارد و از طرفی شیب تند دارد روزانه عده‌ای از مردم سرسکندری میخورندو اغلب مجروح میشوند . از شهرداری تقاضا میشود، مالك پاساژ را مکلف به ساختن‌پله جهت تسهیل عبور و مرورمردم کند .

اکبر وطنی

زیر سازی از بین میرود

اکنون که پس‌از سالها‌انتظار شهرداری ناحیه لطف‌کرده و بااسفالت میدان فردوسی نازی‌ـ آباد موافقت کرده است وبدین ترتیب زیرسازی میدان‌فردوسی بازار اول نازی آباد تکمیل شده است لذا تقاضا دارد که این اسفالت را تکمیل کنند، زیرا زیرسازی میدان نیز در حال ازبین رفتن است و دوباره کاری بوجود خواهد آورد .

ساکنان میدان فردوسی‌نازی‌آباد

خیابان«پاك» و«کثیف»!

۳۱۱۰۸۰

ساکنان خیابان ۱٦متری‌پاك تهران ویلا از گرد و خاك واویلا دارند البته انتظار نداریم که شهرداری در مقابل دریافت عوارض نوسازی این خیابان را که بغلط نام «پاك» برآن گذارده‌اند اسفالت کند ، بلکه منتظریم که حداقل ترتیبی داده شود که در چاله‌های‌این خیابان گم نشویم. اگر بازرسی از طرف شهرداری به‌این محل بیاید آنوقت گواهی خواهد کرد که نام «پاك» را باید از این خیابان بردارند و حداقل نام «کثیف» بگذارند که لااقل دلمان خوش باشد .

یونتم یونانی

نرخها اعلام

بطوری‌که در مندرجات‌روزنامه منعکس است‌در مورد نرخ میوه‌و تره‌بار هرچند روز در انجمن شهر تهران‌بین نمایندگان مطالب پرسرو صدائی منعکس میگردد و در شماره ۱۳۵۹۰ مورخ ۱۵ شهریور ۱۳۵۰ در صفحه ۱۹ نیز مندرج است‌که برسر تعیین‌نرخ میوه بین اعضای کمیته ده نفری اصناف مشاجره‌ای درگرفته است اینجانب پیشنهاد می نماید چنانچه کمیته مجترم اصناف موافق باشند.

۱ـ نرخ‌میوه و تره‌بار در میدان عمده فروشی تعیین گردد

۲ـ باچنددرصد اضافه سود در دکاکین و خورده فروشان تعیین گردیده همه روزه صبح ها قبل از بخش اخبار (ساعت ۷ صبح) به مدت۱۰دقیقه نرخها رابه‌آگاهی مردم برسانند تاهم خریداران از نرخ میوه وتره‌بار اطلاع حاصل نمودهو هم فروشندگان رعایت نرخ مقرره را بنمایند. بنظر میرسد تعدیلی در نرخها بعمل آمدهنتیجه مطلوب عاید گردد بح‌ـ راستان

نیازمندیهای شما

اثاثیه

خرید

بازرگانی فرش کیهان ۸۳۰۹۰۴ و ۸۳۳۷۷۶ خریدار نقدی همه رقم فرش کهنه و نو جهت صادرات روزولت میدان ۲۵ شهریور

فرش طوسی ۷۵۹۰۲۹ فرشهای کهنه‌و نوسنگین قیمت شما را جهت صادرات ازسایرین‌بهتر خریداری مینماید .

فروشگاه فرش صمد تلفن ۴۹۹۸۵ خریدار همه نوع فرش های نو کهنه وسایرلوازم منزل و اشیاء قدیمی چلچراغ ظروف‌بلور وچینی‌ورسو

فروشگاه‌اسیا ۶۶۲۸۳۲ خریدار یخچال‌تلویزیون فرش‌و سایرلوازم منزل بقیمت‌عادلانه خیابان‌شاه

فروشگاه امپریال تلفن ۶۶۱۱۳۶

خریداریخچال تلویزیون مبل و سایر لوازم منزل بقیمت عادلانه

فروشگاه‌استار۶۶۶۴۰۲۱ خریدار یخچال برقی‌و نفتی‌تلویزیون کولرترس وکلیه لوازم‌منزل بقیمت عادلانه شاه ٤ راه پیروز

نمایشگاه گلشن ۶۲۱۴۲۱ همه نوع فرش های کهنه خریداریم و همه رقم فرش نو موجود میباشد فرش های کهنه بانو معاوضه می شود خیابان پهلوی بالای ایستگاه بیمه جنب بانک سی یوسف‌اباد

فروشگاه‌ایران فرش تلفن ۷۷٤۹۷۲ کلیه لوازم شما بهر مبلغ باشد بیشتر ازسایرین‌نقد خریداریم

فرشهای کهنه ازمتری ۳۰۰ تومان به بالا خریداریم‌فرش اعتماد مقابل سینمامولن‌روژ تلفن ۷۵۸۲۷۰

فروشگاه‌فرش تهران‌کالا خریدار انواع قالیهای نو و کهنه و لوازم منزل ۶۶۹۲۲۶

فروشگاه فرش شایان تلفن ۶۶۳۳۸۱ بهبرین خریدار فرش‌ولوازم‌منزل

فرش رضوی ۸۲۵۸۰۰

فروشگاه فرش‌ایران‌کالا فرشهای کهنه‌و‌نوجهت صادرات با عالی ترین قیمت‌ازمنازل خریداریم ۷۹۳۳۶۷ و ۷۸۲٤۱۳

فروشگاه بختیاری‌تلفن۷۵۹۳۲۹ بهترین خریدار کلیه لوازم منزل

فروشگاه فرش فروردین خریدار فرش کهنه و نو تلفن ۶۶۱۶۵۵ و٤۳۰۸۵

فروشگاه آرمان تلفن۶۶۹۶۲۳ خریدار یخچال برقی و نفتی و تلویزیون ، قالی ، قالیچه

خریدارفوری یخچالهای نفتی تلفن ٤۹۳۹۲

موسسه تک
به قیمت عالی‌فرش کهنه ونو و قبوض فرش بانک رهنی را خریدار است .
خیابان شاه بالاتر از سینما نیاگارا جنب مبل پیمان طبقه دوم تلفن ٤۵۱۶۸

فروش‌دست‌اول فروشگاه پیمان

فرش و تلویزیون ماهیانه ۸۰ تومان با آنتن مجانی نازی‌اباد خیابان چمن تلفن ۵۳۱۳۵۹

قابل توجه
مبل فروشان
تشک فنری
عروس خواب
بازارهای بیشترو‌تکنیک بیمه‌تر و رنگهای مختلف
زینت‌بخش اطاق خواب های شما است
تلفن ۲۱٤۰۳
فروشگاه ٤۷۵۲۱

تشک بالشی

و همه نوع تختخواب میز و صندلی و وسایل زندگی برای هر مدت باشرایط سهل اجاره یابفروش میرسد ۳۹۳۹۹۷
۱ـ۲ آـ۶۲٤۱

فروش
روپوش مدارس در فروشگاه سه‌طبقه
قصرپوشاک

قصر پوشاک پیشرو تهیه و توزیع روپوش مدارس در سراسرایران روپوش ، سارافون و بلوز کلیه مدارس حتی کودکستانها

قصرپوشاک

خیابان فردوسی جنب فروشگاه
ضمنا قصر پوشاک به اطلاع مشتریان عزیز میرساندکه‌جمعه‌تا ساعت ۱ بعد از ظهر باز است

جنرال تل
تضمین واقعی وارد
۲۲۰ تومان
لاله‌زار ۱۱۲
جنرال تلفن ۳۱٤۷۹۱ ۳۱٤۸٤۰

کرایه

کرایه هر نوع ماشین تحریر بنگاه فنی ناصر تلفن ۸۲۶۲۰۵ دروازه دولت مقابل سعدی

مبل‌ودکوراسیون

پرده‌دوزی ارجمند ۳۱۷۳۷۰

پیراهن مبل : ۳۱۹۵۰۵
تعویض پارچه مبل: ۳۱۹۵۰۵
پرده‌دوزی شهرزاد :۳۱۹۵۰۵

نمایشگاه مبل ابتکار ۹۰۳۷۲۶ همه نوع مبلمان مدرن نقد و اقساط بفروش میرسد از این نمایشگاه دیدن فرمائیدسلسبیل مقابل سینما خرم

شستشوی‌مبل‌وفرش

شستشوی مبل فرش
کلین سرویس‌مهر مبتکر وپیشرو نظافت مبل و فرش با دستگاه منحصر بفرد تلفن ۹۵۲۰٤۶

کارخانه قالیشوئی‌ادیب بانضمام شستشوی مبلمان درجای خودتلفن ۹۵۲٤۵٤

کارخانه قالیشوئی آناهیتا و خشکشوئی مبلمان موکت و تشک و سقف اتومبیل در جای خود ۷۹۵۳۰۷

کارخانه قالیشوئی‌بیوک تلفن ۹۷۷۱۱۸ و ۲۹۹۱۵

قالیشوئی فرخ با سرویس منظم ۹۷۷۵۰۶

کارخانه قالیشوئی‌اطلس با سابقه و مجهز ۹۶۰۲۸۹

کارخانه قالیشوئی برف
سریع و منظم ۳۱۰۷۸۲

قالیشوئی شیمیائی پارس
تلفنهای کارخانه ۵۳۲۰٤۳ امیریه ۵۳۲٤٤۰ کاخ شمالی ۶۲۷۳۲۱ در اسرع وقت بهتر را بهترین میشوید قالیهای کج و پاره را تعمیر میکند قیمت‌متر مربع ۳۰ و ۲۵ ریال

نصب آنتن تلویزیون با ضمانت کتبی تلفن ۹۷۱۲۹۹
اطلاعیه کارخانجات صنعتی آگاهی

تعمیرات

تلویزیون

تعمیرگاه تلویزیون الکترون تلفن ۷۶۳۶۸۲

تعمیر تلویزیونهای R.C.A شاوب‌لورنس ، فیلیپس، سییرا تلفونکن وسایرمارکها باسرویس مجهز سیار در شهروشمیرانات

موسسه‌ایران تلویزیون تعمیر گاه‌مجهز تلویزیون های اروپائی‌و امریکائی
R.C.A.-R.T.I.
شاوب‌لورنس ،دمونت، گروندیك ، تلفونکن ، زیمنس فیلیپس وستینگهوس باسرویس سیاروضمانت نامه‌کتبی تلفن ۷۶۰۷۶٤

سرویس‌تلویزیون‌کارانتی تلفن ۶۲۸۳۷۱
سرویس‌سیار R.C.A-R.T.I شاوب‌لورنس ،دیاتور جنرال در تهران بویژه شمیرانات الکتریک سییرا وستینگهاوس صبا و دیگر مارکها در منازل

دادار
تعمیرگاه مجاز شماره ۱۵
شاوب‌لورنس
عباس‌آباد سی متری نظامی‌بین مهناز و پاشا شماره ۱۷۹
تلفن : ۷٦٤۲۵۱
SCHAUB-LORENZ

تعمیر گاه تلویزیون **شاوب‌لورنس**
تحت نظرامام حسینی‌متخصص و سرپرست فنی سابق تعمیرگاه مرکزی شاوب‌لورنس‌اداره می‌شود نارمك بالای فلکه هفت حوض جنب بانک اصناف تلفن ۷۹۵۵۶۵

تلویزیون فوری درمنزل تعمیر میشود ۹۶۰۵٤۶

تعمیر گاه مجهز شاوب‌ـ لورنس آرتی‌آی‌ـ‌توشیبا فیلیپس‌ـ‌تلفنکن‌سرویس فوری ۹۵۷۷۶۰

یخچال

تعمیرگاه سید حسین۸۸۲٤۳۸ تعمیر هرنوع یخچال ، کولر اجاق گاز رختشوئی، ابگرمکن

تعمیرات یخچال ، کولر آبگرمکن بخاری ، لباسشوئی ، اجاق گاز تلفن ۹۵۱۲۵٤

تعمیرات یخچال فوری سردخانه تهویه شوفاژ ۷۹۱۳۷۷ و ۷۹۳۸۹۷

نعمیرگاه یخچال‌فریجیدر اساس یدکی موجود است‌تلفن ۷۵۲۳۳۶

جنرال سرویس
آبگرمکن ـ کولر ـ یخچال ـ بخاری ـ اجاق گاز
تلفن ۸۲۱۰۶۱۰

تعمیرگاه یخچال وازگن تعمیرات یخچال ـ کولر و سردخانه ، باسابقه ۳۵ سال‌در شرکت نفت تلفن۷۶۰۷۹۳

کولر

نصب و تعمیرات کولر کانال کشی ساختمان فوری ۷۹۱۳۷۷ و ۷۹۳۸۹۷

موسسه فنی ۱۱۰ سرویس‌کولر ۲۰۰ ریال سرویس آبگرمکن ۲۵۰ ریال تلفن ۷۶۱۹۹۵ و ۳۹۱۹۸۷

نصب وتعمیر کولرفوری ۷۹۶۱۰۳

موسسه فنی کالج
نصب و سرویس کولر آبگرمکن ـتلفن۷۵۹۷۵۷ لوله بازکن فاضل آب

تعمیرگاههای شاوب‌لورنس در تهران و شهرستانها

تعمیرگاه مرکزی :
شاوب‌لورنس
خیابان آیزنهاور ایستگاه سینالکو پلاک ۵۵۸
تلفن: ۲۰ـ۹۶۳۰۱۶
SCHAUB-LORENZ

تعمیرگاه مجاز شماره ۲
شاوب‌لورنس
خیابان سمنرقی نارمک بالاتر ازمیدان هفت حوض جنب بانك اصناف
تلفن: ۷۹۵۵۶۵
SCHAUB-LORENZ

تعمیرگاه مجاز شماره ۳
شاوب‌لورنس
میدان ۲۵ شهریور اول خیابان آذری پلاک ۸
تلفن: ۸۲۳۵۶۰ ۴۳۹۹۱
SCHAUB-LORENZ

تعمیرگاه مجاز شماره ۴
شاوب‌لورنس
خیابان شاه بین چهارراه جمشید و پیروز پلاک ۵۰۰
تلفن: ۶۶۱۵۸۶
SCHAUB-LORENZ

تعمیرگاه مجاز شماره ۵
شاوب‌لورنس
خیابان آریامهر جنب بانک ملی پلاک ۲۳۴ ـ ۲۳۲
تلفن: ۶۲۲۷۲۰
SCHAUB-LORENZ

تعمیرگاه مجاز شماره ۶
شاوب‌لورنس
شمیرانات ۲ راهی قلهک
تلفن: ۸۶۳۸۵۵ ۸۶۶۷۸۶
SCHAUB-LORENZ

تعمیرگاه مجاز شماره ۷
شاوب‌لورنس
خیابان شمیران قدیم وعباس‌آباد نبش چهارراه قصر
تلفن: ۷۶۰۵۳۶
SCHAUB-LORENZ

تعمیرگاه مجاز شماره ۸
شاوب‌لورنس
خیابان نادری کوی گوهرشاد پلاک ۱۵
تلفن: ۳۱۱۹۹۱
SCHAUB-LORENZ

تعمیرگاه مجاز شماره ۹
شاوب‌لورنس
خیابان شهناز شماره ۴۶۸
تلفن: ۷۵۶۵۰۴
SCHAUB-LORENZ

تعمیرگاه مجاز شماره ۱۰
شاوب‌لورنس
خیابان فردوسی روبروی فروشگاه فردوسی اول کوچه سیرك تکنیکال سرویس
تلفن: ۳۱۴۲۶۷
SCHAUB-LORENZ

تعمیرگاه مجاز شماره ۱۱
شاوب‌لورنس
خیابان پهلوی پائین تر از امیر کرم
تلفن: ۶۶۷۱۷۱ ۴۲۷۳۳
SCHAUB-LORENZ

تعمیرگاه مجازشماره۱۲
شاوب‌لورنس
خیابان امیریه مقابل فرهنك تلفن۵۳۱۵۶۰
SCHAUB-LORENZ

تعمیرگاه‌مجاز شماره۱۳
شاوب‌لورنس
خیابان آرامگاه نرسیده بایستگاه ورزشگاه‌پلاك ۷۸
SCHAUB-LORENZ

تعمیرگاه مجاز شماره ۱۴
شاوب‌لورنس
خیابان شمالی پلاک ۵۳/ ۵۴
تلفن: ۳۱۲۰۷۲ ۳۱۲۸۸۲
SCHAUB-LORENZ

تعمیرگاه مجاز شماره ۱۵
شاوب‌لورنس
عباس آباد سی متری نظامی پلاك ۱۷۹
تلفن: ۷۶۴۲۵۱
SCHAUB-LORENZ

تعمیر گاه مجازشماره۱۶
شاوب‌لورنس
چهار راه شاهپور گمرك تلفنهای ۳۱۳۲۶۲ و ۲۶۹۶۷
SCHAUB-LORENZ

تعمیر گاه **شاوب‌لورنس** در آبادان خیابان شاهپور تلفن ٤۱٤۳
SCHAUB-LORENZ

تعمیر گاه **شاوب‌لورنس** در اهواز خیابان ۲٤ متری نبش کیومرث تلفن ٤۱۹۶
SCHAUB-LORENZ

تعمیر گاه **شاوب‌لورنس** در اصفهان خیابان شیخ‌بهائی چهار راه‌سر تیپ تلفن ۲۷۹۱۶
SCHAUB-LORENZ

تعمیر گاه **شاوب‌لورنس** در شیراز خیابان‌قصرالدشت چهارراه سینما سعدی تلفن ۲۵۹۸
SCHAUB-LORENZ

تعمیر گاه **شاوب‌لورنس** در رشت خیابان سعدی تلفن ۵۶۶۰
SCHAUB-LORENZ

تعمیر گاه **شاوب‌لورنس** در رضائیه خیابان فرح نرسیده به خیابان داریوش تلفن ۸۲۲۷
SCHAUB-LORENZ

تعمیر گاه **شاوب‌لورنس** در همدان خیابان بوعلی پلاك۱۷۳ تلفن ٤۱۹۶
SCHAUB-LORENZ

تعمیر گاه **شاوب‌لورنس** در کرمانشاه خیابان شاه بختی پل اجلالیه تلفن ٤۹۲۹
SCHAUB-LORENZ

تعمیر گاه **شاوب‌لورنس** در گرگان خیابان‌شالی کوبی‌مقابل سینما کاپری تلفن ۲۲۲۹
SCHAUB-LORENZ

تعمیر گاه **شاوب‌لورنس** در ساری خیابان فردوسی پلاك ۷۰ تلفن ٤۲٤۸
SCHAUB-LORENZ

تعمیر گاه **شاوب‌لورنس** در بندر عباس خیابان رضاشاه کبیر سه راه دلگشا رحیم زاده
SCHAUB-LORENZ

تعمیر گاه **شاوب‌لورنس** در دزفول خیابان سی متری جدید تلفن ۲۵۶۳
SCHAUB-LORENZ

تعمیر گاه **شاوب‌لورنس** در تبریز خیابان‌پهلوی مقابل کلانترکوچه تلفن۷۹۰۸
SCHAUB-LORENZ

تعمیر گاه **شاوب‌لورنس** در مشهد خیابان احمدآباد (فرح) مقابل خیابان قائم تلفن ۶۹۶۲
SCHAUB-LORENZ

تعمیر گاه **شاوب‌لورنس** در کرمان خیابان پهلوی (تهران) بالاتر از طهماسب تلفن ۲۳۵۲
SCHAUB-LORENZ

تعمیر گاه **شاوب‌لورنس** در زاهدان خیابان داورپناه ساختمان ظفریابی تلفن ۲۹۲۹
SCHAUB-LORENZ

فروش اتومبیل

کرایسلر
مدل ۵۸
کرایسلر ۵۸ تمیز ۵۳۳۳٤۱

وانت
مدل ٦٤
وانت آهو بیابان مدل ٦٤ بنز مسقف مدل ٦٧ دیزل شورلت استیشن مسقف مدل

فولکس استیشن
مدل ٦۹
۹ نفره برای شرکتها و مدارس بسیار عالی موتور استاندارد با رادیو ۹ موج بی‌واسطه مقطوع ۲٦ هزار تومان ۶۳٤۱۵۰

مسکویچ
مدل ٦۷
مسکویچ٦۷ تمیز ۵۳۳۳٤۱
۱ـ۳ آـ ۶۳٤۵

شورلت
مدل ۷۱
شورلت ایمپالا سفارشی دو دستگاه چهار درب و کوپه ٦و۸ سیلندر با کولر نمایشگاه‌اتومبیل امینی ٤٤۹۲۲

رامبلر
بعلت مسافرت‌بفروش میرسد رامبلر ٤٤۰ نقره‌ای بسیارتمیز ۲٤۰٫۰۰۰ ریال و چند قطعه قالیچه و چند تکه اثاث منزل بدون واسطه تلفن ۷۹۱۳۷۷
۱ـ۲ آـ ۱۷۸۳۳

۲ دستگاه‌اتوبوس مونتورعقب دیزل بفروش میرسد یا با مینی‌بوسهای او ـ ام (OM) مدل بالامعاوضه‌میگردد صبحها بین ۸ـ۱۱میدان شاهپورخیابان مهدیخان پلاك ۳۳۳ تلفن ۵۳۷٤۶۳

فروش مناقصه

لندرور استیشن واگن مدل ۱۹٦٤ تاریخ پایان مناقصه ٦ مهر ۱۳۵۰ برای کسب اطلاع بیشتر به رئیس امور اداری شورای فرهنگی‌بریتانیا مراجعه نمائید .
۱ـ۲ آـ٤۱۷۱۲

خرید اتومبیل
اتوکاپری
اتومبیل شما را بدون واسطه بقیمت عادله ۳۹۱۹۵۱ مهدی کفائی

فروشگاههای اتومبیل

ژیان‌ومهاری
نماینده رسمی تلفن ـ ۶۲۹۱۲۵

ژیان ۵۰
نقدواقساط
تحویل فوری

نمایشگاه اتومبیل ناصر
حاجی زاده
سلسبیل چهارراه اوثق
تلفنهای ۹۵۷۱۸۲ ۹۶۰۶۷٤

ژیان۵۰
نقد واقساط
باشرایط سهل تلفن ۹۵۹۷۱۵

برای اتومبیل شما

FIAT

تعمیرگاه مرکزی‌فیات
تعمیرات همه نوع اتومبیل فیات با سرویس مجهز شهناز چهارراه صفا شماره ۱۲۹ تلفن ۷۵۹۶۷٤

اپل‌اپل‌اپل
برای خریدلوازم یدکی اپل باتخفیف کلی با ما تماس بگیریدتلفن ۷۶۰۹۱٤ مقابل‌دانشکده پیپس‌وتعمیرگاه‌وفروشگاه خوبیان

تعمیرگاه رایزن
باسرویس مجهز و لوازم یدکی مینی موریس و آستین . سید خندان تلفن ۷۷۲۱۷۲

نقاشی‌اتومبیل بمدیریت غلامرضا جلائی
جاده کن‌اول‌کوی شاهین

ایران‌ژیان
مرکز فروش لوازم یدکی اصلی ژیان فروش انواع اتومبیل های ژیان سواری ـ پیکاپ‌ـمهاری خیابان ملت نبش اکباتان ـ ساختمان سرباز تلفن ۳۰٤۶۱۰

کرایه

ام ـ آ ـ اس
اتوبوس و مینی‌بوس دربست برای کارخانجات و مسافرت های دستجمعی تلفنهای : ۹۷۰۸۱٤ و ۹۷۸۸۱۵

اتو لوکس
اتومبیلهای تشریفاتی با راننده برای داخل و خارج ازتهران میدان فردوسی تلفن ۸۲۱۲۷۰ و ۸۲۶۶۰۵

اتو کورش ۶۳۳۵٤۶
با لوکس‌ترین اتومبیلهای‌سواری در خدمت شماست .

اتومبیل سواری با راننده ۸۷۲۸۲۸

اتومبیل کرایه اتودلیجان
مرکز اتومبیلهای شبانه‌روزی آریا ساعتی ۱۵۰ ریال ،پیکان ۱۲۰ ریال ، جوانان ۱۷۰ریال، با راننده و بدون راننده اول امیرآباد تلفن ۶۶۲۵۹۲

اتوشاهپور
اتوبوس‌ومینی‌بوس اجاره‌ای و دربست
تلفن: ۲۶۳۲۷ ۵۰۲۵۳

جهان بنز
اتوبوس و مینی‌بوس بطور دربست جهت موسسات و کارخانجات و گردشهای دسته‌جمعی تلفنهای ۹۵۸۲٤۲ـ۹۵۶۶۲۹

کاج بار
بارکش شهر وحومه وبیمه اثاثیه منزل
تلفنهای ۶۶۱۱۱۱ ٤۱۱۱۱

جرثقیل پارس
تلفن ۷۸۶۶۲ و ۷۸۱۱۱۲

جرثقیل بابك‌ایزنهاور تلفن۹۵۹۵۸۸،۹۷۸۰۸۰

ماشین‌آلات

اتومبیلهای صادقی واورانی شما را درجا خریداریم تلفن ۷۹۹۵۷
۱ـ۷ ۱ـ۵۵۰۷

املاک‌ومستغلات

فروش

معاملات تهران‌پارس و نارمك و پول امینی . ۷۹۰۰۹۰

سازمان املاك شایسته تلفن ۶۲۷۲۵۷
موسسه‌ای رسمی‌با سوابقی‌ممتد کادری مجهز و حسن شهرت مرکز عمده معاملات‌املاك اماده انجام امور ملکی شما ادرس ـ از پهلوی اول‌اریامهر میدان اریامهر سازمان املاك شایسته

خانه فروشی

خانه‌های فروشی و اجاره‌ای در چهالهرز ودروس موجود است دفتر کندی تلفن۷۷٦٤۳۵
آـ۶۲۳۳ ۱ـ٤

خانه نوساز دو طبقه‌بمساحت ۲۰۰ و۲٤۰ متر نزدیك میدان وثوق بقیمت مناسب به فروش میرسد درضمن با خانه و زمین معاوضه میشود تلفن۷۵۷٤۸۲
۱ـ۱۲ آـ ۶۱۰۶

خانه ویلائی‌نو ساز۵۶۰ متری ضرابخانه جنوب خانه های تك ۱۲ متری بهشت ۳۵۳۰۱۱

خانه مستغلاتی دو طبقه شخصی‌ساز دوبر با تمام لوازم در بهترین نقطه سیدخندان به فروش میرسد قیمت ۳۶۰ هزار تومان تلفن ۷۷۲۷۶
۱ـ۲ آـ ٤۱۳۶٤

خانه دو طبقه ٦ اتاقه
جاده قدیم شمیران اول خیابان ٤۵ متری سیدخندان بمساحت ۲۶۰ متر مقطوع ۲٤۰ هزار تومان به تلفن ۷۷۰۹۱٤مراجعه فرمائید .
۱ـ۲ آـ ۱۷۳۲۳

آپارتمان فروشی
امیرآباد خیابان نصرت
٦ دستگاه آپارتمان طبقاتی هر طبقه٤ اطاق هال‌سرویس‌شوفاژ کولر مهندسی‌ساز نوساز هر طبقه‌با بدهی بانکی بفروش میرسدتلفن ۳۱۰۱۶۸ و ۲۱۰۱۶۹
۱ـ۳ آـ ۶۳۵۰

خانه ٦ اطاقه شمالی
ماشین‌رو زیرزمین ۱۲٦ متر ـ ۱۳۵ هزار تومان سلسبیل کوی کاخ جوانان‌کوچه صدیق‌شماره ۱۵۵

خانه فروشی
۶۰۰ متر زمین ۹۰۰ متر بنا شخصی نو سه طبقه با سرویس کامل شمال میدان‌ونك خیابان دریانی بفروش میرسد تلفن ۸۲۷۲۰۱
آـ ۱۷۲۷۵ ۱ـ۲

یکدستگاه خانه‌مستغلاتی جنوبی نوساز دواشکوبه بمساحت۳۲۰ متر آب، برق و تلفن در غرب پارك‌وی بفروش میرسد تلفن ۶۳۷۶۵۷
۱ـ۲ آـ ۶۳٤۶

میدان فرهنگ یوسف آباد
۲ دستگاه‌ساختمان شخصی‌ساز شمالی و جنوبی ٤۰۰ متر زمین ۶۰۰ متر بنا لوازم مدرن۳۰۰و ۳۲۰ هزار تومان تلفن۳۱۰۱۶۸
۱ـ۲ آـ ۶۳۵۱

آیزنهاور خانه ۱۳۵ متری با تلفن و کولر ۱۲۲ هزار تومان تلفن ۹۷۳۵۹۹
آـ ۶۳۱۰

۲ باب خانه جنب هم بمساحت ۱۱۰۰متر نبش‌کوی‌کالاد نارمك جهت‌زندگی ـ تاسیس سینما یا سایر تاسیسات آماده فروش‌می باشد تلفن ۷۹۰٤۷۳
آـ ۶۳۶۶

خیابان نادرشاه
مستغلات تازه مهندسی‌شخصی ساز ٤ طبقه ٦ اطاقی ٤۰۰ متر زمین آب‌برق‌شوفاژ ولوازم‌مدرن ۸۰۰ هزار تومان نصف پول و نصف‌ملك‌شمیران تلفن۳۱۰۱۶۹
۱ـ۳ آـ۶۳٤۹

یکدستگاه منزل نوساز
در دو طبقه مستغلاتی هر طبقه ۱۶ اطاق بمساحت ٤۹۰ متر واقع در داودیه ـ اکازیون به فروش میرسددفتر تهران بورس ۷۷٤۵۶۲
۱ـ۳ آـ ٤۱۲۱٤

مستغلات ۱٤۰ متری تخلیه شده پر شاه‌آباد مقابل سینما سعدی ۱٤ × ۱۰٫۵ تلفن ۷۵۲۸۸۲
۱ـ۲ آـ۶۳٤۰

چهارراه شاه و سی‌متری
خانه‌ای بمساحت۲۸۷ مترقواره دوم از خیابان سی‌متری دوبر شمالی و جنوبی مناسب جهت نمایشگاه‌و آپارتمان‌سازی‌فروشی آب برق کولر بعداز ظهرهاتلفن ۶۶۱۷۷۳
آـ۶۳٤۲

یکدستگاه خانه‌مستغلاتی‌جنوبی نوساز دواشکوبه بمساحت۳۲۰ متر آب، برق و تلفن در غرب پارك‌وی بفروش میرسد تلفن ـ ۶۳۷۶۵۷
۱ـ۳ آـ ۶۳۷۳

سید خندان
آپارتمان مستغلات نوساز با ماهی ۶۵۰۰تومان اجاره بقیمت ٤۵۰ هزار تومان نصف زمین و نصف نقد تلفن ۷۷٤۶۲۸
آـ ۶۳۸۵

فروش خانه

واقع در دزاشیب کوچه‌پارسیا ۵۵۰ متر مساحت دو طبقه‌برق آب تلفن ۸۷۳۷٤۶
آـ ۶۳۷٤

ویلا فروشی

چند دستگاه‌ویلا مدرن
شخصی ساز بفروش میرسد . ۷۶٤۹۷۲

فروش ویلا
ویلائی بسیارمدرن درخیابان وزرا خیابان پنجم پلاك ۱۱ به مساحت ۵۶۰ متر و ۶۵۰ متر زیربنا دو طبقه‌دارای ۱۱ اطاق و هال ـ شوفاژ ـ تلفن بمبلغ ۹۹۵ هزار تومان به فروش میرسد طالبین به محل یا به تلفن ۶۲۶٤۵۱ مراجعه فرمایند

باغ فروشی

باغ محصور شده دارای انواع درختان میوه باردار در کهنر کرج بفروش میرسد تلفن ۷۹٤۶٤۰
۱ـ۶ آـ ۶۲۲٤

۲ کیلومتری‌نوشهر به‌محمودآباد کوی اختصاصی (لیلا شهر) باغ میوه قطعات ۵۰۰ الی ۱۲۰۰ متری با ویلا و بدون ویلا آب لوله‌کشی برق، اسفالت و پلاژ اختصاصی باسندمالکیت آماده فروش میباشد مقابل کافه شهرداری کوچه سرمد کاشی ۱۰ دفتر طالبی تلفن ٤۲۷٤٤
۱ـ۳ . آـ ۶۲٤۶

خیابان نیاوران
متری ۲۷۰ تومان ۳۱۵۰ متر باغ با ساختمان دو استخر گاراژ گلخانه آب فراوان تلفن برق سفاز ۸۸۰۹۶۱
آـ ۱۷۸۸۹ ۱ـ٤

زمین‌فروشی
تهران ویلا
زمین های ۱۰۰ متری اطراف تهران ویلا با سند مالکیت نصف نقد بقیه باقساط تلفن ۹۷۱۸۷۱ و ۹۷۱٤۲۸

یکقطعه زمین شمالی ۱۰×۳۵ با ۳۰ متر زمین اضافی اطراف ساخته شده با جواز ساختمان واقع در خیابان روزولت بالاتر از تخت‌طاوس بیواسطه فروشی ۸۳۰۶۸۲

باکمی ازدرآمدتان صاحب ٤۵۰ متر زمین با آب و برق
شرق نیروگاه عظیم
برق خاورمیانه درکرج شوید
نقد واقساط
تلفن ۶۶۷۹۳۸
آـ۶۳۳۶

یك قطعه‌زمین چهارصدمتری واقع‌درخیابان پهلوی‌میرقبادیان بین بلوار جردن و نفت بفروش میرسد به‌تلفن ۷۶۵۶۱۶مراجعه شود .
۱ـ۳ آـ ۱۷۷۵۵

زمینهای شمال شرق تهران پارس بین دو اتوبان نقد و اقساط به فروش میرسد تلفن ۳۱۰۱۹۵

زمین‌های مجانی
قطعات ۱۲۰ متری جاده خراسان باسند مالکیت متری ۷۵ ریال قطعات دیگرپشت بانك‌صادرات متری ٤۵ تومان نقد و اقساط خریدار
هر ۲۰قواره زمین یك‌قواره‌مجانی
سرچشمه اول سرویس املاك ماه تلفن ۲۹۱۸۹۶
آـ۶۳۶۰

کرج
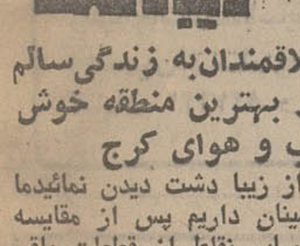
علاقمندان‌به زندگی‌سالم در بهترین منطقه خوش آب و هوای کرج
از زیبا دشت دیدن نمائیدما اطمینان داریم پس از مقایسه با سایر نقاط از قطعات باقی مانده باغات محصور زیبادشت انتخاب نموده ودر محیطی سبز و باصفا وساکت سلامتی خودو فرزندانتان را بیمه خواهیدنمود برای اطلاعات بیشتر :
بتلفن ۵۳۹۹۸۹ مراجعه فرمائید
نشانی : اتوبان‌را ادامه‌داده خروجی جاده شاهدشت ۹ کیلومتر بطرف جنوب
زیبادشت

فروش‌سرقفلی
مغازه واگذاری
حدودخیابان تخت‌طاوس دوباب مغازه ویك زیر زمین مناسب برای پارکت دراك استورو یا فروشگاه بدون واسطه با شرایط سهل‌واگذار میشود تلفن ۸۲۱۱۳٤ و ۸۲۱۱۳۵

یکباب مغازه‌مرغ فروشی باتمام وسایل و جواز کسب در خیابان فرهنگ امیریه باموقعیت خوب و قیمت مناسب واگذار میشود تلفن ٤۷۷۰۵
آـ ۱۷۹۶۵

یك مغازه قفل لولا با تلفن واگذار میشود خیابان سپه‌جنب مسجد مجد
آـ ۱۷۱۱۱ ۱ـ۳

فروش‌ملک‌باهنر
(باپنجاه هزار تومان تخفیف)
یك منزل شخصی ساز که موقعیت ممتازی برای استفاده کودکستان ، مدرسه ، کلینیك ، دفترخانه ، آموزشگاه فنی یا فرهنگی ،موسسه مطبوعاتی ،تاسیس شعبه بانك، دفتر بازرگانی، مطب‌دکتر، سکونت یانظایر آنرا داردبعلت‌بدهی بانگی در موقعیت حراج قرار گرفته است این‌ملك بر٤۵ متری جدید سید خندان به ارمك (برسرـ سبز شرقی) واقع شده و ارزش آن با حداقل برآورد سیصدو پنجاه‌هزار تومان است‌که‌بعلت فروش فوری‌پنجاه‌هزار تومان تخفیف داده‌میشود
تلفن ۷۹۲۳۹۳ و ۸۹۹۳۰۹

آسایش میخواهید؟ پرخواب

شرکت تولیدی پر خواب مفتخر است که همزمان با جشنهای ۲۵۰۰ ساله شاهنشاهی ایران محصولات خود را معرفی می‌نماید : **کیسه خواب کوهنوردی پرخواب**
تهیه شده از پارچه‌های آلمانی با زیباترین دوخت با پر درجه ۱ استرلیزه شده در کارخانجات مدرن ، بالش از پارچه های عالی‌ایرانی‌وآلمانی باپر درجه ۱ . لحاف از پارچه‌های خارجی با پر عالی درجه ۱ . **مرکز پخش در ایران :**
خیابان شاه بازار شانزلیزه تلفن : ۶۶۲۱۱۶
نماینده ما در اصفهان چهارباغ خیابان پهلوی فروشگاه و نمایشگاه قطوری تلفنهای : ۲۵۱۱٤ و ۲۷۹٤۹
نماینده ما در تهران :
انواع پر طیور استریلیزه شده با دستگاه تمام اتوماتیك برای مصرف کوسن مبل ـ بالش و غیره به هر مقدار که خواسته باشید با نازلترین قیمت در دسترس شما قرار میدهیم نمایندگی پخش محصولات پر خواب بهار شمالی شماره ۱۷۱ تلفن۷۵۰۸٦٤
از شهرستانها نماینده فعال میپذیریم

اطلاعیه
اعزام‌محصل بانگلستان
برای دوره های دبستان ـ دبیرستان ـدانشگاه
تحت نظر سرپرست خصوصی
ثبت نام همه روزه صبح و عصر
آدرس : خیابان آریامهر ـ روبروی وصال شیرازی ساختمان دکتر عمید ـ طبقه چهارم‌تلفن ۶۳۵۵۶۱

نیـــازمندیهـــای شمـــا

اجاق گاز چهار شعله
جواهریان
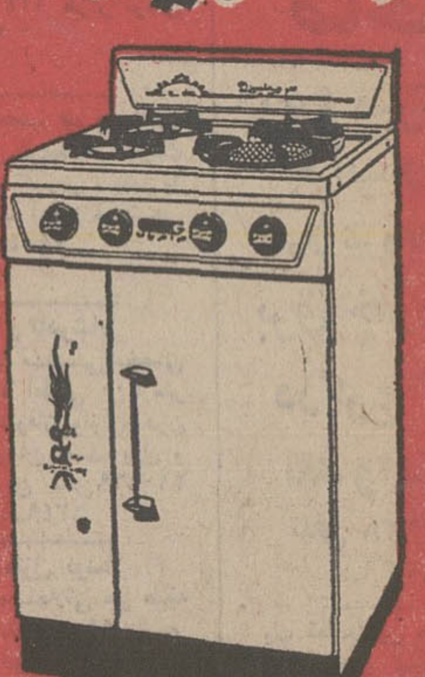
باپلوپر مخصوص «استثنائی و منحصر بفرد»
تلفن مستقیم دایره فروش
کارخانجات صنعتی و تولیدی
جواهریان ۲۱۹۱۹

۲ باب مغازه
میدان ۲۵ شهریور خیابان نورزاد جنب کافه رستوران آرموند واگذار میشود ۸۲۱۳۱۸ و ۷۵۷۹۲۵
آ ـ ۶۳۴۸

یکباب مغازه سه دهنه
با آب و برق خیابان قصردشت بین آریانا و مرتضوی برای هر نوع شغل واگذار میشود تلفن ۶۲۸۲۰۹
۶ـ۱ آ ـ ۶۳۱۴

نواب مغازه‌ای با دکوراسیون و اجناس تریکو آرایش کادوئی فروشی ۹۵۱۲۵۴
آ ـ ۶۳۰۹

کارخانه
کارخانه‌ای واقع در جاده‌قدیم کرج کیلومتر۷ بمساحت تقریبی ۲ هزار متر مربع با ساختمان و مجهز به ماشین‌آلات صنعتی دارای آب‌و برق‌و تلفن و‌پروانه کار از وزارت اقتصاد بدون واسطه به فروش میرسد طالبین به صندوق پستی شماره (۴۹) شمیران مکاتبه نمایند .
۳ـ۱ آ ـ ۱۷۷۵۹

محلی مناسب
برای کلینیک‌یامطب صبحهاتلفن ۷۹۶۷۱۵
آ ـ ۶۳۷۹

آموزشگاه
آموزشگاه رانندگی
با موقعیت بسیار عالی بفروش میرسد تلفن ۷۹۶۷۱۳
۱۰ـ۱ آ ـ ۳۹۳۸۰

قابل توجه
تجارتخانه ها وبانکها و کارخانجات تولیدی نمایشگاهی بزرگ در خیابان‌پامنار باآب‌وبرق و تلفن آماده فروش یا اجاره میباشد تلفن ۵۳۷۷۴۴

زیرزمین
یك زیرزمین اول امیرآباد فرصت خیابان رهنما پلاك ۵۲ واگذار میشود تلفن ۴۹۳۲۳
۲ـ۱ آ ـ ۱۷۷۲۱

اجاره داده میشود

اجاره آپارتمان
سه دستگاه آپارتمان ۵اطاقه با سرویس کامل خیابان ارباب جمشید اجاره دادمیشود تلفن ۸۲۶۰۶۴
۲ـ۱ آ ـ ۵۵۶۰

دو دستگاه آپارتمان ٤ و ٥ اطاقه با تلفن و کولر خیابان تلویزیون خیابان ششم اجاره داده میشود تلفن‌های ۶۲۶۳۶۰ و ۶۲۳۲۲۳
۵ـ۱ آ ـ ۴۰۵۳۰

نزدیك دانشگاه‌ملی تعدادی آپارتمان با شرایط سهل برای دانشجویان موجود است تلفن ۶۳۵۵۶۱

نبش‌پهلوی تخت‌جمشید آپارتمان ۳وچهار اطاقه با تهویه و تلفن برای دفتر کاراجاره ۶۶۴۶۱۸

قابل توجه‌دفاتر تجارتی و اطباء
تعدادی آپارتمان ۵ اطاقی و ۳ اطاقی با سرویس کامل مجهز به‌شوفاژوکولر وآسانسور و تلفن مستقل واقع در نبش روزولت و ثریا اجاره داده میشود تلفن ۸۲۷۲۱۳
۳ـ۱ آ ـ ۶۱۹۳

یك آپارتمان ۵اطاقه باتراس مجهز به شوفاژ ـ کولر ـ تلفن مناسب برای منزل یا محل کار اجاره داده میشود . آدرس خیابان پهلوی نرسیده به هتل میامی شماره ۶۷۶ طبقه دوم تلفن ۶۲۲۰۰۶
آ ـ ۶۳۷۲

ساختمان اجاره
چندین دستگاه خانه و آپارتمان برای دفتر کار و مسکن موجود است ۶۳۵۵۶۱

یکدستگاه ساختمان نوسازه طبقه لوکس هر طبقه دارای ۵ اطاق مجهز به شوفاژ ـ کولر ـ تلفن ـ واقع در خیابان وزرا خیابان ششم پلاك ۲۲ اجاره داده میشود تلفن ۸۹۲۷۶۸

طبقه دوم وسوم ساختمان واقع در صبای جنوبی نبش کوچه ماه هر طبقه ۲۶۵ متر با ٤ اطاق و تالار بسیار بزرگ و سرویس‌های مجهز و تلفن‌های مستقل و شوفاژ و کولر وچراغ و کرکره برا ی‌محل کار تلفن ۴۰۷۶۹

ساختمان ۶ طبقه دو نبش ۷۰ اطاق مجهز به شوفاژ و کولر و آسانسورو چهار شماره تلفن یکجا اجاره داده میشود خیابان شمیران نبش‌شهناز‌پنجم تلفن ۷۵۳۹۵۸

خانه اجاره
فرح شمالی ۵ اطاق اجاره میدهیم تلفن ۷۷۴۹۶۰
۵ـ۱ آ ـ ۶۲۶۲

۲٤ اطاق با شوفاژ ، آسانسور و تلفن اجاره داده‌میشود تلفن ۴۳۷۷۵

نیازمندیهای اجاره

سازمان نیازمندیهای خارجیان
خانه‌شما را اجاره میدهد ۸۲۳۹۳۹

اجاره مستغلات مدرن
به خارجیان تلفن ۸۲۳۹۶٤ و ۸۲۹۷۱۳

منازل شمادر شمیرانات
فورا به خارجیان اجاره میدهیم ۷۷۲۰۰۳

برای اجاره
جهت دو خانواده انگلیسی بدو باغ مشجرنیاز فوری‌است. با تلفنهای ۳۸۰۸٤۱ ـ ۲ ـ ۳ مذاکره فرمائید
٤ـ۱ آ ـ ۶۲۲۰

مستغلات شما را
در شهر و شمیرانات اجاره می دهیم تلفن ۸۲۳۷۹۰

اجاره و خرید و فروش‌خانه ۷۵۹۶۱۲
۸ـ۱ ۱ـ۴۹۶۶

چندین دستگاه آپارتمان مبله وغیرمبله نیازمندیم ۶۳۵۵۶۱

موسسه نیازمندیهای هیلتون اجاره بخارجیان ۶۶۰۸۸۹
۱۳ـ۱ آ ـ ۴۳۰۹

بنگاههای معاملات املاك

بورس املاك شمیران دفتر براتی باغ فردوس ۸۷۲۵۷۵

زمینهای یافت‌آبادخریدار وفروشنده‌ایم عبدالخالق تلفن ۹۵۲۵٤۵

تلفن ۷۶۵۱۹۹ جهت نیازمندی ملکی شماآماده خدمت است .

مباشرت‌املاك ومستغلات تلفن ۲۷۹٤۳

برای‌خرید، فروش، اجاره
بدفتر املاك محمدآبادی‌خیابان دولت ایستگاه دروس ۸۸۱۷۱۲
۱۰ـ۱ آ ـ ۵۷۲۲

خرید وفروش‌زمین، خانه
مستغلات شهر وشمیرانات ـ ۸۳۳۳۰۲ ـ ۸۳۳۳۰۱

برای اجاره آپارتمان‌های خودویا هر نوع اجاره آپارتمان با تلفن ۸۲۸۵۲۷ تماس بگیرید .
٤ـ۱ آلا ۶۱۱٤

دفتر پارس
مرکز معاملات املاك و مستغلات در شهر و عباس آباد و شمیرانات تلفن ۷۶۱۵۵۸

بازرگانی پاستور
خانه های مدرن ـ در صاحبقرانیه ـ دروس ـ و گلستان اجاره و یا فروش ـ تلفن ۸۶۶۱٤۳

برای فروش املاك‌خود
با تلفن ۳۱۹۷۸٤ به بنگاه‌کوشان لاله‌زار نزدیك میدان سپه توضیحات و قیمت را بفرمائید.

دفترجلالی‌بورس اراضی جنت آباد و سازمان برنامه جاده کن‌اول کوی شاهین

فرح شمالی سیدخندان
مهران داودیه زرین‌کلاب مایل بخرید خانه یا اجاره باشند با آژانس فروردین تماس بگیرید ۷۷۲۳۳۸

زمینهای ام ـ آر ـ اس و ام ام سی ـ جیتگر وردآورد ـ گرمدره خریدار و فروشنده‌ایم نافع تلفن ۹۷۶۰۱۳
آ ـ ۶۳۳۱

خریداری میشود

خریدار زمین تهران پارس ۷۸۱۹۲۶

زمینهای زعفرانیه درهقشلاق مکانیر ، سعادت‌آباد .فرحزاد خریداریم‌بازرگانی جلالی‌خیابان پهلوی تلفنهای ۶۲۶٤۱۱ یا ۶۲٤۱۹۳

زمینهای افسریه خریداریم ۷۹۱۳۵۹

زمینهای تهران پارس وسازمان‌چای خریداریم تلفن ۳۱۰۱۹۵

اراضی کیشا خریداریم املاك هجری ۶۳٤۲٤٤

اراضی عباس‌آبادو حومه تهران‌خریداریم ۷۶۵۱۹۹

باغات کوچك و بزرگ‌حدود جاده کرج‌خریدارو فروشنده‌ایم نافع تلفن ۹۷۶۰۱۳
آ ـ ۶۳۳۲

کارخانه‌های ساخته و انبار های حدود جاده کرج‌خریداریم نافع تلفن ۹۷۶۰۱۳
۱۰ـ۱ آ ـ ۶۳۳۳

برای ساختمان شما

تخلیه چاه
فاضل آب و توالت با سیستم‌موتوری ۵۳۲۵۵۰

تلفن ۷۸۱۹۷۷
کاغذ دیواری باقساط
پرده کرکره باقساط
کفپوش باقساط
نقاشی ساختمان باقساط
۷۸۱۹۷۷

کاشی
سرامیك تهران نقش
سازنده مرغوبترین سرامیك با فرم و رنگهای مختلف خیابان حضرت عبدالعظیم خیابان فرح‌آباد سرای حاج حسنعلی تلفن ۲۷۱۶٤
آ ـ ۵٤۲۷

MISCHLER
میشلر
سرما گرما و نور از کرکره چوبی میشلر عبور نمیکند پرده چوبی میشلر در عین زیبائی درمقابل سرقت‌مقاوم بوده و بصورت حفاظ قفل خواهد شد
BW
پارکت
فرش‌چوبی ایران‌بساختمان شما جلوه خاصی‌می‌بخشد روی‌پارکت BW آتش‌سیگار، جوهر سفید و سایر مواد شیمیائی اثر ندارد
نمایشگاه پارکت BW
کرکرد میشلر خیابان شاهرضا کوچه نتوحی تلفنهای ۸۲۹۳۹۰ و ۸۲۹۵۹۶ و ۸۲٤۳۰۷

تزئینات کورش
پرده پارچه کاغذ دیواری پرده کرکره باقساط تلفن ۷۵۸۵۵۰
آ ـ ۵۱٤۱

لوله بازکنی
لوله‌بازکنی فاضل آب و تعمیرات ۳۰۰۰۳

لوله بازکنی فاضل آب
سرویس منظم مسعود
بلوار تلفن ۶۶٤٤۸۵

لوله بازکنی فاضل آب
میدان دولت تلفن: ۸۲۷٤۰۸

رفع گرفتگی هرنوع لوله ساختمانی
باه دستگاه ترداکم هوا ـ تلفن ۷۸۷۲۷

لوله بازکنی فاضل آب
بادستگاه تراکم هوا
تلفن جدید ساز مان رفاه
۸۲۲۲۸۶

لوله بازکنی فاضل آب
مقدم: ۶۶۵۲۷٤

رفع گرفتگی با دستگاه تراکم هوا سازمان ترانکم
در ۲۰ دقیقه
تلفن ۸۸۱۶۸۱

معاملات پول

پول موجود
فلك وام میدهد
درمقابل سبیع ارزنده فلك فورا وام میدهد تلفن ۷۶۵۷٤۵

پول ۵ر۱ شاهی ۶۲٤۸۷۳
تلفن ۲۷۱۶٤

وام ارزان
در مقابل تلفن و ماشین وخانه باشرایط سهل و مدت دلخواه شما فورا داده میشود ٤۵۰۵۷
چهارراه یوسف‌اباد اول نادری پلاك ۳۰۰ جنب عکاسی هلن موسسه تعاون

وام فوری در مقابل ماشین و تلفن ۶۶۶۶۶۵

پول با سود منصفانه ٤۸۵۸۳

خانه پول ـ فرح شمالی
مرکزمعاملات‌پول‌تهران ۷۷۱۳۸۸

از یکمیلیون ریال ببالا موجود پاکپور ۶۶٤۶۱۸

پول درمقابل سبیع شمال‌شهر و شمیرانات موجود استبتلفن ۳۱۹۰۶۷ و ۳۱۶۸۸۵ مراجعه شود .

وام درمقابل مازاد ارزیابی قبوض فرش بانك کارگشائی ـ ماشین ـ خانه ـ باشرایطسهل و مدت دلخواه شما موسسه تك بالاتر از سینما نیاگارا جنب مبل پیمان طبقه ۲ تلفن ٤۵۱۶۸
۸ـ۱ آ ـ ۶۲۰۷

پول شرطی موجود ۸۲۲۶۵۹

پول تومانی دوشاهی همیشه موجود ۸۲۸۰۹۰

پول باسود بانکی ٤۸٤۶۳

مورد نیاز

پول بیواسطه نیازمندیم موسسه تعاون ٤۵۰۵۷

پول نیازمندیم ۸۲۶۲۳۰

پول بیواسطه نیازمندیم ۶۶۶۲۶۳

پول‌شرطی ۱۵٪ نیازمندیم ٤۰۸۲۹

پول شرطی نیازمندیم ٤۸۵۸۳

پول بیواسطه نیازمندیم ۶۶۶۶۶۵ و ٤۶۸۶۰

قبوض

آژانس ۱۱۱
فرش کهنه و نو صادراتی قبوض بانك کارگشائی را خریداری‌مینماید بهارستان‌جنب قنادی یاس تلفن ۳۹۱۵۰۰

فرش گران شده
اردهالی خریدار قبض فرشهای بانك کارگشائی ۲۳٤۸۲

موسسه تك
خریداری فوری قبوض فرش بانك کارگشائی خیابان شاه بالاتر از سینما نیاگارا جنب مبل پیمان تلفن ٤۵۱۶۸

معاملات تلفن

خرید فروش هرنوع تلفن ۸۲۰۸٤۱

بورس تلفن تهران تلفن شما را درجابه قیمت خوب‌خریداریم
خیابان نادری پاساژ شیروانی دست‌راست طبقه دوم

تلفن ٤۳۸۹۹ واقع در چهارراه کاخ ـ شاهرضا به فروش میرسد طالبین از ساعت ۵ـ۸ به تلفن ۸۲۷۰۵۵ مراجعه فرمایند .
۲ـ۱ آ ـ ۱۷۶٤۷

یکدستگاه تلفن شماره ۳۵۳۷۰۰
بوذرجمهری نو بفروش میرسد با تلفن ۳۵۳۳۶۶ ـ ۳۵۳۳۵۵ تماس حاصل فرمائید .
۲ـ۱ آ ـ ۶۳۶۵

گاز

شرکت پخش بوتاگاز شرکت بوتاگاز از۷وبیم صبح تا ۸ شب تلفنهای ۳۹۲۳۸۹ و ۳۹۲۳۲۳

ایران گاز
پخش گاز ۸۲۷۱۳۱
تعمیرات ۸۲۳۰۵۱ـ۵۳
همه روزه ازساعت ۷ صبح الی ۱۱ شب
نمایندگی مرکزی خیابان شاهرضا شماره ۲۲۰

پرسی گاز
گازوسرویس
غرب خیابان پهلوی
۹۶۳۰۲۱ الی ۹۶۳۰۲۵
از ۷صبح تا ۲ شب
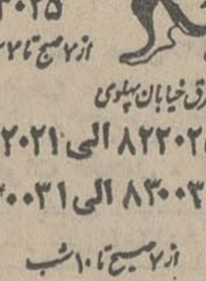
شرق خیابان پهلوی
۸۲۲۰۲۵ الی ۸۲۲۰۲۱
۸۳۰۰۳۳ الی ۸۳۰۰۳۱
از ۷صبح تا ۱۰شب
تلفن مخصوص تعمیرات ۸۲۶۲٤۰

کارگاه فنی عظیمی
سرویس و تعمیر هرنوع اجاق گازو آبگرمکن گاز سوز تلفن ۹۶۲۸۳۸

BUTANE
بوتان
تلفن پخش گاز
شرکت بوتان
از ۷ صبح تا ۹ شب
۹۵۳۰۵۱

اساگاز
۸۲٤۰۲۱

آگهیهای متفرقه

اسناد لاوصول خریداریم ۳۵۱۶۱۷

زندگی بهتر و تمیز ترفقط با محصولات ماوریك

اسلحه فروشی امین
فروشگاه مرکزی (اتکاء) اقسام تفنگ‌های ساچمه‌زنی سنتاتین برای آقایا ن‌افسران صدی پنج تخفیف
امین
۳ـ۱ آ ـ ۱۷۵۲۱

آگهی تلفنی در صفحه نیازمندیها
باتلفن‌های:
۳۱۱۲۲۰
۳۱۱۲۲٤
۳۱۱۲۲۷
۳۱۱۲۲۹
۳۱۱۲۳۰
۳۱۱۲۳۱
قبول میشود

تلفن ۶۶۰۸۵۲
خریدار میزتحریر چوبی
آ ـ ۶۳۲۶ ۱ـ۲

بمناسبت جشنهای ۲۵۰۰ ساله شاهنشاهی
تبلیغات روی خودکار فارسی ـ لاتین با دستگاه اتوماتیك‌ارزان و سریع تحویل میشود مغازه پارکرنادری‌مقابل کوچه‌شیروانی ۳۱۲۸۶۲
آ ـ ۶۳۳۸

میتسوبیشی
هواکش هیتاچی
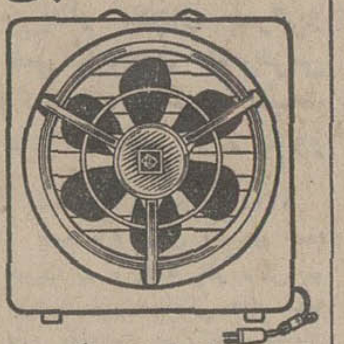
بورس هواکش ـ مالکی ـ دروازه دولت تلفن ۸۲۵۵۸۷
هواکش هیتاچی ومیتسوبیشی
۶ ساعت پس از اطلاع تلفنی شما نصب میشود

۲ دستگاه مینی‌بوس برای سرویس مدرسه اجاره میشود مینی‌بوسهای اوـام (OM) مقدمند صبحها بین ۸ تا ۱۱ میدان شاهپور اول خیابان مهدیخان پلاك ۳۳۳ تلفن ۵۳۷٤۶۳
٤ـ۱ آ ـ ۶۳۵٤

فیلمهای خانوادگی شما
ناطق میشودخیابان پهلوی‌مقابل پارك‌ساعی‌مازیار تلفن ۶۲۵۵۲۱
آ ـ ۵۲۸۶

داروخانه‌ها

داروخانه مهران
خیابان شیروخورشید چهارراه استخر تلفن ۹۵٤۰۰۷

لطفا درموقع خرید به مارك بكد روی کلیه دستگاه توجه فرمائید .
B.K.D
بکد
دربازکن برقی
قیمت یکدستگاه کامل ۲۵۰ تومان
بدون پیش قسط به اقساط ماهیانه ۵۰ تومان بپردازید
بوسیله تلفن سفارش دهید دستگاه در مدت ٤ ساعت نصب وتحویل میشود .
شرکت بکد الکتریك تلفنهای ۷۷۲۰۰۸ ـ ۶۲٤٤۱٤
فروش درکلیه فروشگاههای لوازم برق والکتریکی ها
برای اخذ نمایندگی فروش باتلفن شرکت تماس بگیرید

سالن مجلل چلوکبابی تهرانی
واقع در ایرانشهر شمالی جهت برگزاری جشنها آماده پذیرائی است ضمنا همه‌گونه‌اغذیه درروزهای تعطیل برای‌پیك‌نیك آماده‌است .
تلفن ۸۲٤٤۰۹

ماکلاه سرتان میگذاریم
ماکلاه مخصوصی سرتان میگذاریم که شمارا زیبای روز میکند .
The Wig Shop
ویگ شاپ
ویگ شاپ فروشگاه فردوسی فروشگاه مرکزی سپه گیسوی ویگ شاپ آیزنهاور شماره ۲۵۰ تلفن ۹۵۰۱۳۳

بیسابقه‌وباور نکردنی
بمناسبت جشنهای با شکوه ملی
ویلا های مدرن ۵۰۰ متری با اطاقهای متعددو سرویس کامل در حوالی کرج
۳۹/۵۰۰ تومان
بطور نقدواقساط
فروش فوق‌العاده فقط بمدت ۳۰ روز از ۲۷ شهریور الی ۲۷مهرماه ۱۳۵۰ برای کسب‌اطلاعات بیشتر کوپن زیر را پرکرده به صندوق پستی ۱۱۳۵ ارسال دارید یا شخصا جهت انتخاب طرح های مهندسین آرشیتك مابه آدرس خیابان عباس آباد مقابل پادگان ،خیابان میرعماد ساختمان‌زمرد طبقه ۶ مراجعه فرمائید .
نام و نام خانوادگی . . . .
آدرس . . . .
تلفن . . . .

قابل توجه‌شهرداریها
و موسسات تهران و شهرستانها
موسسه پیش‌بین جهت تزئینات شهر و اماکن بمناسبت جشنهااقدام بساخت‌چندین نوع‌لوستر قابل تغییر نموده ، برای اطلاع بیشتر بتلفن : ۵۳۷۲۶۵ مراجعه فرمائید .
موسسه پیش‌بین

یادآوری
به اشخاصیکه از ملارد و ویلا زمین خریداری نموده‌اند
احتراما متذکر میگردد که:چون زمینهای ملارد ویلا نزدیك باتمام‌وضمن توسعه منطقه از طرفین نقشه فعلی چند کوره آجرپزی که در کنار منطقه موجود است نیزطبق برنامه‌قبلی میبایست‌تخریب و زمین آن تسطیح وتفکیك گردد لذا در صورت تمایل باستفاده از آجر این کوره‌ها نسبت به احداث ساختمان د. زمینهای ابتیاعی خود اقدام فرمایند .
دفتر روابط عمومی ملارد ویلا ـ سازمان املاك شایسته

سهیل درخدمت شما
هدیه فوق‌العاده سهیل برای افسران و کارمندان دولت
همانطوریکه وعده دادیم اینك پروژه‌ای عظیم در سطحی فوق‌العاده عرضه میدارد .
(در غرب تهران)
جنگلی وسیع بصورت شهری مدرن و ییلاقی با تمام امکانات موجود یك شهر اروپائی بوسیله مالك و مهندسین ناظر پس از پانزده سال زحمت و مطالعه بوجود آمده که شما را از
کناردریا و ییلاقات اطراف تهران
بی‌نیاز مینماید ـ ضمن سرافرازی از سهیل فیلم منطقه مزبور را ملاحظه و تصدیق خواهید فرمود نظیر این پروژه در هیچ منطقه ایجاد نگردیده و ما هیچ اصراری در اسم گذاری و
انتصاب
آن را به هیچ منطقه‌ای نداریم چون مطمئنیم نظیر این پروژه که با نقشه‌های سبك اروپائی و باصرف هزینه‌ای غیرقابل تصور تابحال بوجود نیامده .
از خریداران محترم تقاضا داریم جهت کسب اطلاع بیشترو بازدید این‌شهر ییلاقی مستقیمابا سهیل تماس بگیرند .
خیابان شاه مقابل سینما نیاگارا پاساژ یزدی جنب آسانسور طبقه چهارم
تلفن ٤۲۳۹۰

اطلاعیه جهان خردسالان
برای آگهی مشتریان محترم
روپوش مدارس ـ لباس پسرانه ـ دخترانه ـ بلوز پائیزه زمستانی‌واسباب بازی برای فرزندان خود و سرویس عروسی و سیسمونی نوزاد .
در جهان خردسالان
تهیه فرمائید کوچه برلن تلفن ۳۱۰۸۸۰

افتتاح مطب
دکتر عزت‌اله تشکر
متخصص در جراحی عمومی و شکسته بندی‌از آلمان خیابان آریامهر روبروی سازمان آب تهران پلاك ۲۸۹ تلفن ۶۳۰۵۲۵

کواکو
لوله‌کشی گاز دقیقترین کار در ساختمانها و کارخانجات توسط باسابقه‌ترین مهندسین و متخصصین طبق استانداردهای شرکت ملی گاز ایران
تلفنهای: ۸۲۷۲۲۲ و ۸۲۷۳۲۳ داخلی ۲۳ یا ۸۲۳۲۸۸

چلوکبابی باباخانی
دارای‌لژخانوادگی وسرویس‌مجهز
همه روزه با غذاهای مطبوع. چلوکباب وته‌چین مرغ از شما وخانواده‌شما پذیرائی مینماید .
جاده قدیم شمیران سه‌راه ضرابخانه چلوکبابی باباخانی تلفن ۷۷۳۵۸۳

کف‌پوش پلاستیکی
۵ر۱ میلیمتری تایل ۲۵ × ۲۵
مترمربع ۱۷ تومان
دبورا تلفن ۸۲۰۱٤۱
شاهرضا اول ویلا کوی مراغه پلاك۲

مکتب پارس
پانسیون مخصوص کودکان با اطمینان بیشتر خیابان پهلوی ـ بزرگمهر شماره ۱۰۰
تلفنهای : ٤۲٤۱٤ اطلاعات در تمام ۲٤ ساعت ، ۶۶۳۱۰۱ دفتر مرکزی ، ٤۲۹۵۵ پانسیون شبانه روزی

۹۰ درصد پمپ بنزین‌های ایران‌اوری‌هاردول است
کلیه لوازم یدکی موجود وبا ارزانترین قیمت در اختیارشما میباشد .
نماینده انحصاری‌شرکت‌جنرال فولاد ،خیابان اکباتان روبروی وزارت‌آموزش پرورش تلفن ۳۱۵۸۷۱ و ۳۱۵۹۱۶
آ ـ ۶۲٤۵

نیازمندیهای شما

آگهی تلفنی در صفحه نیازمندیها
باتلفن‌های: ۳۱۱۲۲۰ ۳۱۱۲۲۴ ۳۱۱۲۲۷ ۳۱۱۲۲۹ ۳۱۱۲۳۰ ۳۱۱۲۳۱
قبول میشود

استخدام

مستخدم منزل
یکنفر مستخدم زن تنها یا با شوهر که آشنائی کامل به‌همه کارهای منزل و اشپزی‌اروپائی داشته باشد مورد احتیاج‌است. مستخدم دیگر نیز برای کمک هست . صبح‌ها از ساعت ۹ تا ۱۲ به تلفن ۶۶۱۷۷۵ مراجعه نمایند .
۱ـ۳ آ ـ ۱۷۶۷۹

آگهی استخدام
بنگاه حمایت‌مادران‌ونوزادان برای خدمت‌در بخش‌ازمایشگاه مرکزی خود احتیاج بیك نفر متخصص آزمایشگاهی دارد .
داوطلبان‌برای‌کسب اطلاعات بیشتر تا تاریخ پنجم مهرماه ۱۳۵۰ همه روزه در ساعات اداری به قسمت کارگزینی‌بنگاه واقع در خیابان مولوی جنب زایشگاه فرح مراجعه نمایند .
بنگاه حمایت مادران و نوزادان
۱ـ۵ آ ـ ۴۰۵۷۲

استخدام
بتعدادی کارگر فنیش کار مرد و چرخکار زن نیازمندیم تلفن۸۸۱۷۷۲ از ۸ تا ۵ بعد از ظهر

به دوشیزه یا بانو جهت‌ماشین نویسی فارسی‌وبایگانی‌نیازمندیم طالبین باصندوق پستی شماره ۱۲۶۶ر۱۳ مکاتبه فرمایند .
۱ـ۴ آ ـ ۶۲۳۵

قابل توجه داوطلبان‌استخدام
فقط با نصف شهریه
در کلاسهای‌صبح یا بعد ازظهر ،عمومی‌ویاکلاس مخصوص فرهنگیان و دانشجویان دوره کامل کمك مهندسی
رادیو ـ تلویزیون کولر ، یخچال
را در لابراتوار با لوازم
مجانی
نقشه‌کشی و
نقشه برداری
حسابداری منشیگری وماشین نویسی را
تا اخذ گواهینامه رسمی فرا گرفته با معرفی ما با حقوق مکفی استخدام‌شوید شاهرضا اول ایرانشهر (نزدیك میدان فردوسی)
آموزشگاه آفرین تلفن ۸۲۴۲۷۲

بتعدادی‌دوشیزه‌و آقای‌فروشنده برای فروشندگی کافه قنادی در شمال شهر نیازمندیم حداقل یکسال سابقه کار لازم است تلفن ۶۶۳۹۳۳
۱ـ۲ آ ـ ۶۲۶۶

به تعدادی راننده ۲ همگانی باتضمین نیازمندیم میدان‌شهناز اول شاهرضا‌رانندگی پرنده‌آبی
۱ـ۳ آ ـ ۶۲۳۴

سازمان شاهنشاهی خدمات اجتماعی ۱۳۲۶

سازمان شاهنشاهی خدمات اجتماعی برای بیمارستان فرح پهلوی رامسر متخصص‌رادیولوژی ، متخصص آزمایشگاه ، تکنسین رادیولوژی، وتکنیسین آزمایشگاه با حقوق و مزایای قابل ملاحظه و مسکن ووسایل رایگان استخدام میکند .
داوطلبان میتوانند همه روزه صبحها بکارگزینی سازمان در خیابان قوام‌السلطنه مراجعه نمایند .
آ ۴۰۸۰۸

یك دفتر دکوراسیون
تعدادی ویزیتوربا پورسانتاژ بسیار عالی استخدام مینماید ۶ تا ۸ بعد از ظهر تلفن:۴۰۷۰۲
۱ـ۲ آ ـ ۴۱۰۳۴

به چند نفر فروشنده سیار
نیازمندیم خیابان نادری‌چهارراه قوام‌السلطنه ساختمان فرقانی شماره ۱۹ و۲۰ طبقه اول تلفن ۶۶۹۱۶۹
آـ۶۳۰۰ ۱ـ۳

دکتر داروساز
برای قبول مسئولیت شرکت داروئی احتیاج داریم . به تلفن های ۳۱۶۶۴۲ ـ ۳۹۱۴۴۳ مراجعه فرمائید .
آ ـ ۱۷۸۴۳ ۱ـ۳

پرستار
یکنفر پرستار برای کودك سه ماهه و دو ساله استخدام میشودتلفن ۸۷۲۵۹۴
آـ۱۷۷۹۹ ۱ـ۲

مبل عدالت تخت‌جمشید
به یکنفر دوشیزه یا بانو جهت تلفنچی و ماشین نویس احتیاج دارد ساعت کار ۸ صبح الی ۲۱ شب
آ ـ ۴۰۷۴۸ ۲ـ۳

یکنفر ماشین نویس باتجربه تمام وقت استخدام میشود . طالبین با تلفن ۳۱۳۶۹۷ تماس بگیرند .
۱ـ۲ آ ـ ۴۱۳۲۶

بیك نفر راننده پایه یکم نیازمندیم تلفن۷۸۲۳۰۸

شرکت سهامی کارخانه‌های صنعتی آزمایش استخدام مینماید
۱ـ یك نفر برنامه نویس ماشین‌های آی ـ بی ـ ام مدل ۳۶۰ سیستم دیسك با حداقل دو سال سابقه کار
۲ـ یك نفر اپریتورآی ـبی‌ـ ام ـ مدل۳۶۰ با سیستم‌دیسك با حداقل دو سال سابقه کار
حائزین شرائط به کارگزینی کارخانه‌های صنعتی آزمایش واقع در کیلومتر۱۲ جاده‌آبعلی سمراه آزمایش مراجعه نمایند.
۱ـ۲ آ ـ ۴۱۴۰۰

فروشگاه کازرونی
جهت مروشگاههای خود دونفر صندوقدار بانو یا دوشیزه و یا مردجوان‌احتیاج دارد.داوطلبان جهت‌مذاکره‌به فروشگاه‌کازرونی خیابان سعدی مراجعه نمایند تلفن ۳۰۲۱۰۲ ـ ۳۱۶۵۶۸
۱ـ۲ آ ـ ۶۳۶۹

چند نفر کارگر فلزکار
مورد نیاز میباشد تلفن۷۵۵۶۲۶
آ ـ ۱۷۶۹۵

استخدام میشود
یکنفر دیپلمه هنرستان فنی برای فروش‌مصنوعات فلزی یك کارخانه تولیدی با حقوق مکفی استخدام میشود. داشتن‌گواهی نامه رانندگی‌و معافی از خدمت زیر پرچم ضروری است لطفابا تلفن ۲۲۰۴۸ تماس بگیرند
آ ـ ۱۷۹۱۹

آموزگار انگلیسی
استخدام میشود. تلفن۸۲۹۹۳۸
آـ ۴۱۹۶۰

استخدام راننده
یکنفر راننده با سابقه کار و دارای تضمین ملکی استخدام میشود ، طالبین ازساعت ده صبح تایك‌بعداز ظهربکارگزینی شرکت‌سهامی تهران‌فارماخیابان تخت جمشید غربی ، چهارراه سهیل مراجعه نمایند .
آ ـ ۶۳۲۷

آگهی استخدام
کودکستان و دبستان دیده‌بان بعده‌ای دوشیزه یابانوی لیسانسیه زبان که سابقه تدریس و آشنائی کامل بزبان انگلیسی داشته باشند نیازمندیم‌واجدین‌شرایط صبح‌یکشنبه ۲۸ر۶ر۵۰ جهت امتحان و مصاحبه به محل دبستان» واقع در خیابان شاهرضا خیابان ارفع پلاك ۲۹ مراجعه‌نمایندتلفن۴۳۰۱۸

استخدام
بعده‌ای دوشیزه‌و یابانوجهت ویزیتوری فورا نیازمندیم طالبین روبروی سفارت انگلیس پاساژ نوین دفتر مشاور فنی نوین از ساعت ۵ره تا ۷ر۵ بعد از ظهر
آ ـ ۱۸۶۹

بعده‌ای فروشنده سیارنیازمندیم کسانیکه وسیله موتوری داشته باشندحق‌تقدم‌دارندخیابان‌نادری نبش قوام‌السلطنه پاساژ فرقانی طبقه اول شماره ۱۹ و ۲۰تلفن ۶۶۹۱۶۹
آ ـ ۶۳۰۰

استخدام الکتریسین
شرکت سهامی کارخانجات شیشه ایران دو نفر کارگر الکتریسین ماهرکه لااقل گواهی نامه تحصیلی سیکل اول دبیرستان و برگ معافی دائم یا خاتمه خدمت سربازی داشته باشند استخدام مینماید .
کارگرانیکه دوره هنرستان حرفه‌ای را دیده وموفق به اخذ گواهی نامه شده باشند حق‌تقدم‌خواهندداشت .واجدین شرائط میتوانند با در دست داشتن مدارك لازم بین ساعات اداری ۸ صبح‌تا دو بعد ازظهر بدفتر شرکت واقع در خیابان سیلو شماره ۵۲ مراجعه نمایند .
۱ـ۲ آ ـ ۴۱۷۵۶

یك تحصیلدار ورزیده که گواهینامه موتورسکلت داشته باشد برای تمام وقت مورد نیاز است .
از ساعت ۵ تا ۷ر۵ بعد از ظهر بەشرکت‌زهره آفاق‌خیابان حافظ شماره ۸۲ جنب باشگاه خزر مراجعه فرمائید .
آ ـ ۱۷۹۴۵

به چند دبیر برای دروس مختلف و کلاسهای راهنمائی نیازمندیم . امیریه ایستگاه انتظام دبیرستان شاه عباس‌کبیر تلفن ۵۳۶۳۰۸
آ ـ ۱۷۸۹۳

دو نفر راننده پایه دوم‌همگانی مسلمان و بازنشسته دولتی و ساکن نزدیك بمیدان شاهپور استخدام میگردد صبحها بجز ایام تعطیل ساعت ۸ تا ۱۱تلفن ۵۳۷۴۶۳ یا میدان شاهپور خیابان مهدیخان پلاك ۳۳۳
آ ـ ۶۳۵۳

بیك خانم یا دوشیزه جهت منشیگری در مطب مورد نیاز میباشد با تلفن ۶۲۷۷۱۵ تماس گرفته شود .
آ ـ ۶۳۵۸

ویزیتور فعال و مستخدم با سواد مورد احتیاج شرکت تجارتی میباشد . صندوق‌پستی ۱۱۲۲
آ ـ ۴۱۷۶۰

به یکنفر تحصیلدار که به امور دفتری حجره نیز وارد باشد مورد نیاز است طالبین به آدرس‌خیابان باب‌همایون‌سمراه همایون طبقه دوم شماره ۴۸ از ساعت ۴ الی ۶ بعد از ظهر به باشی‌منگلی مراجعه نمایند .
۱ـ۲ آ ـ ۶۳۶۳

استادکار فلزکار
کارخانه تولیدی و صنعتی‌به تعدادی استادکارفلزکار و با سابقه نیازمند است واجدین شرایط میتوانند همه روزه از ساعت ۵ الی ۶ بعد از ظهر برای تعیین وقت ملاقات با تلفن ۹۵۵۲۶۹ تماس بگیرند .
آ ـ ۶۳۴۷

ALI N

کارخانجات عالی‌نسب استخدام میکند
یکنفر سوهانکار درجه یك ماهر که آشنا به نقشه فنی و خواندن آن باشد .
داوطلبان میتوانند تا دهم مهرماه سال جاری نشانی و مشخصات‌کامل خود را ازلحاظ سن و سابقه و میزان معلومات و حقوق درخواستی‌کتبا بدفتر کارخانه‌واقع در سمراه‌اکبرآباد خیابان خرمشهر کارخانجات عالی‌نسب مرقوم دارند .
۱ـ۳ آ ـ ۶۳۱۵

مدیر
یکنفر نجار فرنگی ساز باسابقه جهت مدیریت و سرپرستی کارخانه طالبین از ساعت ۸الی ۱۲ به خیابان فیشرآباد جنب پمپ بنزین شماره ۲۱ به آقای مرتضوی مراجعه نمایند .
۱ـ۳ آ ـ ۶۳۱۶

کارگر رنگ‌کار
برا یکارخانه مبل‌سازی با حقوق مکفی .
طالبین از ساعت ۸ الی ۱۲ به خیابان فیشرآباد جنب پمپ بنزین شماره ۲۱ به آقای مرتضوی مراجعه نمایند .
۱ـ۳ آ ـ ۶۳۱۷

کارگر ورق‌کار
سازنده لوازم دفتری و آشپزخانه با حقوق مکفی و استخدام دائم طالبین از ساعت ۸ الی ۱۲ به خیابان فیشرآباد جنب پمپ بنزین شماره ۲۱ به آقای مرتضوی مراجعه نمایند .
۱ـ۳ آ ـ ۶۳۱۱

آرایشگر زن‌استخدام میشود تلفن ۷۵۹۵۳۵
۱ـ۳ آ ـ ۶۳۲۱

TEXTILE ENGINEER wanted to head Sales Department of Iranian Company holding world wide Agencies of Textiles Machinery. Excellent terms, salary plus profit sharing. Apply P. O. Box 1344 Tehran Iran Giving full carriculum vitae.

شریک

یك موسسه فرهنگی برای تشکیل گروه به چند نفر شریك نیازمند است تلفن ۹۶۰۲۹۶
۱ـ۳ آ ـ ۶۲۷۰

شریك با سود تضمین شده به شریکی برای کار پر تنوع و سود سرشار با ۷۵ هزارتومان شاهرضا روبروی سینما دیانا ساختمان کریستال فیلم افرینان
۱ـ۱۲ آ ـ ۶۱۸۶

به‌یك نفر شریك مجرب درفن آرایش نیازمندیم بعد از ظهر ها با تلفن ۹۶۰۸۷۱ تماس‌بگیرید.

جویای کار

راننده دو شخصی
جویای کار است تلفن۵۳۳۴۵۰
۱ـ۳ ا ـ ۱۷۷۸۱

جوانی با داشتن
دانشنامه‌ی فوق لیسانس در رشته مدیریت بازرگانی ورشته حقوق با سوابق قضاوت و چندین سال سابقه مشاوره در امور حقوقی و مالی و پرسنلی موسسات بازرگانی و شرکتها آماده قبول وظائف مدیریت و مشاور در شرکتها و موسسات تجاری و کارخانجات تولیدی‌و صنعتی می‌باشدبا صندوق‌پستی شماره ۶۱۰۶ر۳ مکاتبه‌فرمائید.
آ ـ ۱۷۸۲۹

یکنفر فرهنگی بازنشسته ۵۱ ساله فوق دیپلم وارد به امور مالی اداری ـ تدریس عربی ، ادبیات فارسی ـحسن خط تمام وقت جویای‌کاراست .براهنمای شماره ۸۳۴ اطلاعات مراجعه فرمائید تلفن ۳۱۱۲۳۱
آ ـ ۱۷۹۱۳

دیپلم ریاضی بامعافی‌سربازی و داشتن یکدستگاه جیپ ژیان جویای کار است طالبین بەتلفن ۷۵۱۷۴۶ مراجعه کنند .
۱ـ۳ آ ـ ۱۷۹۸۱

حسابدار ورزیده فعال وارد بکلیه امور بازرگانی راهنمای ۸۱۷ اطلاعات تلفن ۳۱۱۲۳۱
۱ـ۳ آ ـ ۱۷۵۴۳

رئیس حسابداری با ۲۰ سال تجربه‌درکلیه امور حسابداری بطور بیمه وقت جویای کار است تلفن : ۶۲۲۰۱۱ طبقه دوم از ساعت ۳تا ۸ بعد از ظهر

دیپلمه ریاضی دانشجو
بعد از ظهرها جویای کار است تلفن ۳۱۸۹۶۸

حسابدار ورزیده
آشنا بزبان انگلیسی، با سوابق سرپرستی آماده کار تلفن ۵۳۱۴۱۳

گمشده

شناسنامه‌ای بنام رحمت‌اله ابراهیمی و یك قطعه چك گم شده یابنده به تلفن ۶۶۵۲۲۴ اطلاع دهد .
آ ـ ۱۷۸۹۵

آگهی
یکبرگ چك عهده‌بانك ملی ایران شعبه گمرك بندرشاهپور تحت شماره ۶۸۳۴۴۷ مورخ ۲ر۶ر۵۰ بمبلغ ۶۷۷۴۰ ریال‌در وجه شرکت ایران کالا با مسئولیت محدوددر تهران‌مفقود گردیده از درجه اعتبار ساقط است از یابنده تقاضا دارد به تلفن ۵۳۱۸۶۵ الی ۵۳۱۸۶۸ اطلاع دهد .
آـ۶۳۵۹

شناسنامه و گواهینامه پایه۲ همگانی با پول اینجانب محمد رضا نجات مرند مفقود گشته است یابنده به نشانی خیابان علی‌آباد خزانه روبروی مسجد ابی‌ابن‌ابوطالب به مشهدی رضا بقال اطلاع دهد .

چك شماره ۴۷۵۹۸۰ سررسید ۱۲ر۷ر۵۰ مبلغ چهل هزارریال شماره حساب ۱۰۴۵۶ بانك بیمه بازرگانان ـ خیابان مولوی مفقود گردیده است از درجه اعتبار ساقط است .

سه برگ سهام ۳۱۷ و ۳۱۹ ۵ هزار ریالی شرکت تعاونی رانندگان تاکسی و کرایه تهران متعلق‌باینجانب‌حسن‌شاه‌محمدی مفقود شده ازدرجه اعتبارساقط است .

آموزشگاهها

بمناسبت آغاز جشنهای ۲۵۰۰ساله شاهنشاهی
آموزشگاه رانندگی جمشید برای هر ۱۰ ساعت تعلیم‌متوالی از تاریخ ۱ر۶ر۵۰ به مدت ۲ ماه یکساعت بدون دریافت وجه مجانا تعلیم خواهد داد پیکان ۱۳ تومان آریا۱۵ تومان انتهای هاشمی میدان سپاهی دانش تلفن ۹۵۳۸۹۵

تعلیم رانندگی
اموزشگاه رانندگی تشکری خیابان خیام ـ تلفن ۲۳۵۵۵

هنرستان فنی پرستو
مرکزآموزش‌صحیح رانندگی میکانیکی ترافیك‌مجهز به‌بهترین و مدرنترین وسایل آموزش‌با مربیان ورزیده و بدون اتلاف وقت با هزینه‌کم نشانی‌چهارراه گمرك شاهپور تلفن۲۳۹۱۶
۱ـ۱۳ ا ـ ۶۲۱۷

تدریس خصوصی

ریاضی ، طبیعی ، ادبی زبان ، امور دانشجوئی دانشگاه تهران ۴۷۰۶۷

با هفته‌ای یکساعت تدریس قبولی شما رادر امتحانات ۳ ماهه اول تضمین‌میکنیم‌دانشجوبان دانشکده پلی‌تکنیك تلفن ۳۵۴۶۹۲
۲۱ آـ ۵۹۷۸

تدریس دروس دبستانی و سیکل اول دبیرستان توسط ۲ دوشیزه دانشجو تلفن۶۲۵۹۰۲
۱ـ۲ آ ـ ۶۲۲۸

پانسیون

پانسیون میپدیریم ۸۲۵۴۰۵

پانسیون دنیای کودك تجریش تلفن ۸۷۰۹۱۰

پانسیون دوشیزگان وستا
امیرآباد جنوبی. کوچه مرعشی شماره ۱۸ تلفن ۴۲۳۰۳
۱ـ۷ آ ـ ۶۲۵۷

بیمه‌ایران‌زمین
نماینده رسمی شرکت سهامی بیمه ایران آماده بیمه عمر ـ باربری ـ اتومبیل ـ آتش‌سوزی ـ حوادث ـ دزدی و تامین سرمایه فرزندان ، پس‌انداز و غیره
خیابان شاه عباس کبیر ۱۰۴ تلفن ۸ـ ۸۳۸۷۲۷

آنتن آموزشی ۶۵ تومان
با نصب فوری و تنظیم داخلی
آنتن تمام کانال موجود است تلفن ۹۷۶۲۴۰

ساختمانها نباید دیگر چکه کند از شهرستانها نماینده میپذیریم. تلفن ۷۶۳۵۰۰

استخدام رئیس‌حسابداری
یك شرکت تجارتی و صنعتی بیك رئیس حسابداری که واجد شرایط زیر باشد احتیاج دارد :
۱ـ حداقل‌داشتن لیسانس حسابداری یا معادل ان و یا سه سال تجربه در سمت معاون یا رئیس حسابداری .
۲ـ داشتن حداقل ده سال سابقه کار حسابداری در موسسات بزرگ واطلاعات لازم در امور حسابداری تجاری و یا صنعتی و آشنا به آخرین روش حسابداری
۳ـ سن کمتر از ۲۵ سال و بیش از ۴۵ سال نباشد و دارای سلامت کامل باشند .
۴ـ وثیقه کافی یا ضامن معتبر داشته باشند .
از داوطلبان واجد شرائط خواهشمند است تقاضای خود را که حاوی میزان حقوقی که میخواهند باشدبافتوکپی مدارك موجود و یك قطعه از آخرین عکس و مشخصات کامل وادرس دقیق خود را وسیله صندوق پستی ۳۳۲۴ تهران ارسال دارند

شرکت بکد الکتریك جهت گسترش کادر فنی و بازاریابی خود بطور رسمی استخدام‌میکند
کارگر نصب کار ۱۰ نفر
کارگر کمك نصب ۱۰ نفر
نماینده فروش جهت دریافت سفارش در تهران ۵ نفر
نماینده فروش جهت دریافت فروش در شهرستانها ۳ نفر
متقاضیان بایستی سابقه نصب و فروش‌دربازکن برقی داشته باشند .
سن کمتر از ۲۰ سال نباشد .
واجدین شرائط فوق همه روزه‌ازساعت ۱۰صبح الی ۱۲ ظهر به‌دفتر شرکت واقع درخیابان‌پهلوی مقابل پارك ساعی شماره ۶۸۰ مراجعه نمایند .

یك چاپخانه با جواز رسمی
دارای دو ماشین چهار برگی ودو برگی با تمام لوازم آماده به کار نقد ۱ یا بصورت معاوضه . تلفن ۸۷۱۲۸۴

استخدام تکنیسین
شرکت شبرنك چند نفر تکنیسین ودیپلمه الکترونیك جهت قسمت سرویس بطور تمام وقت با شرایط زیر استخدام میکند :
۱ـ سن بین ۲۴ الی ۳۲ سال .
۲ـ آشنائی بزبان انگلیسی .
۳ـ داشتن گواهینامه رانندگی .
۴ـ داشتن برگ خاتمه خدمت‌یا معافی دائم غیر پزشکی .
داوطلبان مشخصات کامل خود را به نشانی شرکت شبرنك واقع در خیابان تخت جمشید مقابل سفارت آمریکا شماره ۳۶۷ ارسال دارند.

آگهی استخدام مهندس‌برق
یك شرکت دولتی یك نفر مهندس برق که دارای حداقل ۴ سال سابقه کارو تخصص درتهیه و اجرای طرحهای تاسیسات الکتریکی ساختمان باشد استخدام مینماید طالبین‌باذکر کلیه سوابق کار و مدارك تحصیلی و مشخصات ونشانی و حقوق موردنظر باصندوق پستی‌شماره ۱۳۸۸ـ۱۴ مکاتبه نمایند .

کلاسهای انگلیسی خصوصی
انجمن مشاورین تحصیلی‌زیر نظر معلمین امریکائی‌برای سال تحصیلی ۵۰ـ۵۱ فقط‌تعداد محدودی دانش آموز میپذیرد میدان ۲۵ شهریوروکلینیك ۲۵ شهریور تلفن ۸۲۲۸۳۴
آـ۶۱۰۲ ۱ـ۳

برنامه‌تلویزیون

کانال ۷

برنامه امشب
۵ـ۳۰ اسلاید و موزیك
۶ـ۰۰ اعلام برنامه
۶ـ۰۴ اشعار مذهبی
۶ـ۱۵ مناجات خواجه عبدالله انصاری
۶ـ۳۰ اخبار
۶ـ۴۰ سخنرانی مذهبی
۷ـ۰۵ فیلم رازبقا
۷ـ۳۴ آلفردهیچکاك
۸ـ۳۰ مشروح اخبار همراه با فیلم های خبری
۹ـ۲۵ فیلم هفته

برنامه جمعه
۱ـ۰۰ اسلاید و موزیك
۱ـ۳۰ اعلام برنامه
۱ـ۳۳ کارگاه‌موسیقی کودك‌ـ کارتون
۲ـ۰۰ فیلم کهکشان
۳ـ۰۰ رویداد های هفته
۳ـ۳۰ فیلم سینمائی
۵ـ۰۰ فوتبال ایران و رومانی
۶ـ۳۰ فیلم ستارگان
۷ـ۰۰ رنگارنك
۷ـ۳۰ شما و تلویزیون
۸ـ۰۰ موسیقی فرهنك و هنر
۸ـ۳۰ مشروح اخبارهمراه‌با فیلم های خبری
۹ـ۲۵ سامانتو شو
۱۰ـ۰۰ بارون

برنامه‌فوق العاده شنبه
۱۲ـ۰۰ اسلاید و موزیك
۱۲ـ۱۵ سلام شاهنشاهی
۱۲ـ۱۹ سخنرانی مذهبی
۱۲ـ۴۵ سرزمین عجایب
۱ـ۳۵ موسیقی ایرانی
۱ـ۵۰ محله‌پیتون
۲ـ۱۵ هالیوود وستارگان
۲ـ۴۵ اخبار
۳ـ۰۰ موسیقی ایرانی با شرکت پوران و قوامی
۳ـ۳۰ فیلم‌سینمائی بنام نقطه
۴ـ۰۰ باله سیرك

کانال ۳و۹

برنامه امشب
۷ـ۱۵ اسلاید و موزیك
۷ـ۳۰ اعلام برنامه
۷ـ۳۲ برنامه مذهبی
۸ـ۰۰ پلیس نیویورك
۸ـ۳۰ مشروح اخبارهمراه‌با فیلم های خبری
۹ـ۱۵ جولیا
۹ـ۴۰ باباگوریر
۱۰ـ۳۰ شکوه شاهنشاهی

برنامه جمعه
۷ـ۱۵ اسلاید و موزیك
۷ـ۳۰ اعلام برنامه
۷ـ۳۲ واریته تام‌جونز
۸ـ۳۰ مشروح اخبارهمراه‌با فیلمهای خبری
۹ـ۱۵ شبهای تهران
۱۰ـ۱۵ تئاتر
۱۱ـ۱۵ بیقرار

برنامه اموزشی

برنامه امروز
۲ـ۰۰ چشم اندازها
۲ـ۲۵ اعلام برنامه
۲ـ۳۰ نوجوانان
۳ـ۰۰ روش تدریس ریاضی دبستانی
۳ـ۱۵ گوناگون
۳ـ۳۰ طبیعی ششم
۳ـ۵۵ برنامه مذهبی
۴ـ۱۰ ریاضی ششم
۴ـ۴۵ فیزیك ششم
۵ـ۰۵ شیمی ششم
۵ـ۳۰ برنامه مذهبی
۵ـ۴۵ فیلم آموزشی

برنامه جمعه
۸ـ۰۰ ترانه هاو چشم‌اندازها
۸ـ۳۰سلام شاهنشاهی،سرود فرهنك ، اشعار حماسی
۸ـ۴۰ اعلام برنامه
۸ـ۴۵ برنامه کودکان و نوجوانان
۹ـ۳۰ برنامه هنری
۱۰ـ۳۰ مسابقه اطلاعات‌عمومی
۱۱ـ۰۰ برنامه هنری
۱۲ـ۰۰ فیلم سینمائی

برنامه امریکا

برنامه امشب
۲ـ۰۰ برنامه گلف
۳ـ۰۰ بازی هفته
۵ـ۳۰ اطاق ۲۲۲
۶ـ۰۰ رویداد های هفت
۶ـ۱۵ برنامه آگهی
۶ـ۳۰ دون‌نوتز
۷ـ۳۰ دین‌مارتین
۸ـ۳۰ افراد شجاع
۹ـ۳۰ دام
۹ـ۵۵ برنامه آگهی
۱۰ـ۰۰ فیلم سینمائی

برنامه جمعه
۱ـ۳۰ زندگی همین است
۲ـ۰۰ بیل کازبی
۲ـ۳۰ بازی بولینك
۴ـ۰۰ برنامه هاوائی
۴ـ۳۰ بیل‌آندرسون
۵ـ۰۰ بازی رولر
۶ـ۰۰ رویداد های هفته
۶ـ۱۵ برنامه آگهی
۶ـ۳۰ کارول برنت
۷ـ۳۰ ادسالیوان
۸ـ۳۰ بونانزا
۹ـ۳۰ کارآگاهان
۹ـ۵۵ برنامه آگهی
۱۰ـ۰۰ تماشاخانه دسیلو
۱۰ـ۳۰ شولوك هلمس

هرگونه تغییری در برنامه ها بعدا بوسیله تلویزیون اعلام میشود .

برنامه‌سینماها

★ کاوبوی نیمه شب ـ رنگی ـ واشین‌هاهمن
اتلانتیك (۶۲۷۱۷۱) ۱۵ر۱۱ـ۳۰ر۳ ـ۳۰ر۵ـ ۳۰ر۷ ـ۴۵ر۹
★ مدلی ـ رنگی ـ الن‌دلون ـمیری دارك
دیاموند (۸۲۸۴۰۰) ۱۵ر۱۱ـ ۳۰ر۳ـ ۳۰ر۵ـ ۳۰ر۷ـ ۴۵ر۹
★ ساتیریکون‌ـرنگی ـ مارتین‌پاتر ـ کاپوسین
شهر قصه (۶۲۷۲۹۰) ۱۱ ـ ۳۰ر۲ ـ ۵ ـ ۳۰ر۷ ـ ۱۰
★ مردیکه ازطوفان‌می‌آمد‌ـرنگی‌ـسیدنی‌پواتیه
امپایر (۶۲۳۹۴۲) ۱۵ر۱۱ ـ ۳۰ر۳ ـ ۳۰ر۵ ۳۰ر۷ ـ ۴۵ر۹
★برنده ـ رنگی ـ پل‌نیومن ـ جوان‌وودوارد
تراس امپایر ۷ـ۹
★دایره سرخ ـ رنگی ـ ایومونتان ـالن‌دلون
شهر مرنگ (۶۲۷۶۲۸) ۱۵ر۱۱ـ ۳۰ر۲ـ ۵ـ ۳۰ر۷ـ ۱۰
★ دزد بغداد ـ رنگی ـ سابو
سینه‌موند (۴۸۳۲۲) ۱۱ ـ ۳ ـ ۵ ـ ۷ ـ ۹

★ سیرك ـ چارلی چاپلین
سنترال (۴۸۶۸۶) ۱۱ـ ۳ـ ۵ـ ۷ـ۹
منرویل (۳۱۹۴۱۰) ۳۰ر۱۰ ـ ۳۰ر۲ ـ۳۰ر۴ـ ۳۰ر۶ـ ۳۰ر۸
رادیوسیتی (۴۳۳۲۰) ۱۵ر۱۱ ـ ۳۰ر۳ ـ ۳۰ر۵ـ ۳۰ر۷ ـ ۳۰ر۹
رویال (۸۲۹۷۸۵) ۱۰ـ ۱۲ـ ۲ـ۴ـ۶ـ۸ـ۱۰
★ همبسترهای سیگانه‌ـ رنگی ـ راك‌هودسن
درایوین (۶۲۲۵۵۷) ۳۰ر۷ ـ۴۵ر۹
★ دراکولا خونخوارشب‌ـرنگی ـکریستوفرلی
پولیدور (۴۲۶۳۱) ۱۵ر۱۱ ـ ۳۰ر۳ـ ۳۰ر۵ـ ۳۰ر۷ـ ۳۰ر۹
کسری (۸۲۶۹۳۹) ۳۰ر۱۰ ـ۱۵ر۲ـ ۱۵ر۴ـ ۱۵ر۶ـ ۱۵ر۸ـ ۱۰
ایفل (۳۱۱۴۷۷) ۴۵ر۱۰ ـ۴۵ر۲ـ ۴۵ر۴ ـ ۴۵ر۶ـ ۴۵ر۸
★ ماجراجویان ـ رنگی ـ کندیس برگن
ب.ب (۸۲۹۶۴۱) ۱۱ـ ۴۵ر۲ـ ۱۵ر۶ـ ۴۵ر۹
★ دلهای بی‌آرام ـ فریدون فرخزاد ـایرج قادری
کاپری (۴۸۴۰۱) لیدو (۹۵۱۲۸۲) نپتون (۷۶۰۱۳۶) ژاله (۳۰۴۱۲۰) شرق (۵۴۰۲۴)
فیروزه (۷۵۷۶۶۹) ۱۱ ـ ۳ ـ ۵ ـ ۷ ـ ۹
رکس (۳۱۵۲۹۳) ۳۰ر۱۰ ـ ۳۰ر۱۲ ـ ۳۰ر۱ـ ۳۰ر۲ ـ۴۵ر۴ـ ۴۵ر۶ـ ۴۵ر۸
اسیا (۴۲۹۰۹) ۱۱ـ ۱ـ ۳ـ ۵ـ ۱۵ر۷ ـ۳۰ر۹
شهوند (۳۵۴۰۴۰) ۳۰ر۱۰ـ ۳۰ر۱۲ـ ۳۰ر۲ـ ۳۰ر۴ـ ۳۰ر۶ ـ ۳۰ر۸
سیلورسیتی (۸۶۱۲۰۵) ۳۰ر۱۰ ـ ۳۰ر۲ ـ ۳۰ر۴ـ ۳۰ر۶ ـ ۳۰ر۸
همای (۳۱۱۶۶۹) پاسارگاد (۷۹۲۷۸۲) ۱۰ـ ۱۲ـ ۲ـ ۴ـ ۱۵ر۶ـ ۳۰ر۸
المپیا (۹۵۶۷۹۶) ۴۵ر۱۰ـ ۱ـ ۳ـ ۵ـ ۷ـ۹
توسکا (۵۸۵۴۴) چرخ‌وفلك (۹۵۰۵۵۸) ۱۰ـ ۱۲ـ ۲ـ ۴ـ ۶ـ ۸
★ سرباز آبی ـ رنگی ـ کندیس برگن
مولن‌روژ (۷۵۲۹۲۹) دیانا (۴۷۳۶۵) ۱۱ـ ۳ـ ۱۵ره ـ ۳۰ر۷ ـ ۴۵ر۹
مهتاب (۴۷۷۷۷) ۳۰ر۱۰ ـ ۳۰ر۲ ـ ۴۵ر۴ـ ۷ـ ۱۵ر۹

کریستال (۳۱۷۶۷۵)اسکار (۹۵۰۸۹۸) ۳۰ر۱۰ ـ ۲ـ ۱۵ر۴ـ ۳۰ر۶ـ ۴۵ر۸
★زور و علامت پیروزی ـ رنگی ـ تونی‌راسل
سهیلا (۳۱۶۴۲۴) ۳۰ر۱۰ـ ۳۰ر۲ ـ۳۰ر۴ ـ۳۰ر۶ـ ۳۰ر۸
پلازا (۴۴۲۵۵) ۱۵ر۱۱ـ ۱۵ر۱ ـ ۱۵ر۳ ـ ۱۵ر۵ـ ۱۵ر۷ـ ۱۵ر۹
حافظ (۳۱۴۰۷۴) ۱۱ـ ۱ـ ۳ـ ۵ـ ۷ـ ۹
★ جنجال بزرگ ـ رنگی ـ تری توماس
تراس دیانا ۷ـ۹
★ ایوالله‌ـ آغاسی ـ لی‌لی ـ جمشید آریا
نیاگارا (۶۶۵۳۰۷) ۹ـ ۱۱ـ ۱ـ ۳ـ ۵ـ ۷ـ۹
تراس ۴۵ر۷ ـ۴۵ر۹
تاج (۳۱۳۸۶۴) ارانوس (۲۷۹۷۱) فردوسی (۳۱۵۷۸۴) ۱۰ـ ۱۲ـ ۲ـ ۴ـ ۶ـ ۸
کیهان (۹۵۷۳۶۰) ۳۰ر۱۰ـ ۳۰ر۱۲ـ ۳۰ر۲ـ ۳۰ر۴ـ ۳۰ر۶ـ ۳۰ر۸

مارلیک (۹۶۳۶۱۶) ۳۰ر۹ـ ۳۰ر۱۱ـ ۳۰ر۱ـ ۳۰ر۳ـ ۳۰ره ـ ۳۰ر۷ـ ۳۰ر۹
شیرین (۵۳۷۰۳۰) ری (۲۲۵۷۸) اروپا (۳۰۳۱۷۹) ۹ـ ۱۱ـ ۱ـ ۳ـ ۵ـ ۷ـ ۹
سیلوانا (۳۹۳۷۷۷) ۱۰ـ ۱۲ ـ ۲ـ ۱۵ر۴ـ ۳۰ر۶ـ ۴۵ر۸
میامی (۷۵۴۳۲۹) ۱۰ـ۱۵ر۱۲ـ ۳۰ر۲ـ۴۵ر۴ـ ۷ـ ۱۵ر۹
الوند (۳۵۶۵۳۸) ۱۰ـ ۱۲ـ ۲ـ ۴ـ ۶ـ ۱۵ر۸
★ببوس ولی گازم نگیر ـ رنگی ـ شارون‌تیت
تخت جمشید (۴۳۵۵۰) ۳ـ ۵ـ ۷ـ ۹
★ چشمان آفتاب زده ـ رنگی ـ رنوورلی
ریولی (۷۵۷۷۷۷) ۱۱ـ ۳۰ر۳ـ ۳۰ره ـ۳۰ر۷ـ ۳۰ر۹

★ تعطیلات بزرگ ـ رنگی ـ لوئی دوفونس
تراس آتلانتیك ۳۰ر۷ ـ ۳۰ر۹
★ همسر کشیش ـ رنگی ـ سوفیالورن ـ مارچلوماسترویانی
پارامونت (۴۸۳۲۱) ۱۱ـ ۳۰ر۳ـ ۳۰ره ـ ۳۰ر۷ـ ۳۰ر۹
★ فرشتگان ـ جینالولوبریجیدا ـ الکه‌زومر
سینما ونك (۶۲۹۰۱۶) ۱۱ـ ۱۵ر۳ ـ ۳۰ره ـ ۴۵ر۷ـ ۱۰
★ شوفر خوشگله ـ رنگی ـ همایون سنازی
اونیورسال (۶۶۶۹۵۳) ۱۱ـ ۱ـ۳ـ ۱۵ره ـ ۳۰ر۷ـ ۳۰ر۹ تراس ۳۰ر۶ـ ۴۵ر۸
پاسیفیك (۷۵۳۳۱۱) پرسپولیس (۵۸۱۰۸۳) ۱۱ـ ۱ـ ۳ـ ۵ـ ۷ـ ۹
آستارا (۸۷۴۰۲۲) موناکو (۷۹۵۵۷۶) ایران (۳۱۶۳۵۴) ساینا (۳۵۲۴۴۲) تیسفون (۹۵۸۸۸۲) ۳۰ر۱ ـ۳۰ر۲ـ ۳۰ر۴ـ ۳۰ر۶ـ ۳۰ر۸
مونت‌کارلو (۷۹۷۴۱) ۳۰ر۱۰ ـ۳۰ر۲ـ ۳۰ر۴ـ ۴۵ر۶ ـ ۹
پانوراما (۷۹۴۵۷۰) ۳۰ر۹ ـ ۳۰ر۱۱ـ ۳۰ر۱ـ ۳۰ر۳ـ ۳۰ره ـ ۳۰ر۷ـ ۳۰ر۹
کارون (۹۵۵۱۶۵) ۹ـ ۱۱ـ ۱۵ر۱ـ ۳۰ر۳ـ ۴۵ره ـ ۸
★ ده جنایت مرموز ـ هیواوبراین ـدالیالاوی
گلدن سیتی (۶۶۳۲۶۹) ۱۵ر۱۱ـ ۳۰ر۲ـ۳۰ره ۳۰ر۷ـ ۳۰ر۹
★ شبهای شیرین ـ دفاع از حق
دنیا (۳۹۳۸۱۲) ۹ـ۱۱ـ۱ـ۳ـ۵ـ۷ـ۹
★ میعادگاه گناه ـ رنگی ـ کارول بیکر ـ ژان‌سرول
آریا (۳۱۹۸۸۴) ۹ـ ۱۱ـ ۱ـ ۳ـ ۵ـ ۷ـ۹
★ تصویر گناهکاران ـ رنگی ـ سوزان‌اسکات
بولوار (۶۶۰۲۹۲) ۱۱ـ ۲ـ ۴ـ ۶ـ ۸ـ ۱۰
★ آشیانه تبهکاران ـ رنگی ـسیدنی چاپلین
ستاره (۳۰۵۸۲۱) ۹ـ ۱۱ـ ۱ـ ۳ـ ۵ـ ۷ـ۹
★ بزن دستخوش داری ـ رنگی ـجولیانوجما
برلیان (۳۹۳۵۳۵) ۹ـ ۱۱ـ ۱ـ ۳ـ ۵ـ ۷ـ ۹
★ داش‌اکل ـ بهروز وثوقی ـ مری آپیك
ماژستیك (۶۶۸۴۶۱) ۱۱ـ ۲ـ ۴ـ۶ـ۸ـ۱۰
★ جیمزباند در ماموریت سری ـ رنگی ـ جرج لازنبی
گلدیس (۶۲۸۷۱۳) ۳۰ر۳ـ ۳۰ره ـ ۳۰ر۷
★ سکه شانس ـ فردین ـ ملك مطیعی
شهرام (۷۷۴۵۴۹) ۹ـ ۱۱ـ ۱ـ ۳ـ ۵ـ ۷ـ۹
★ آس برنده ـ رنگی ـ الی‌والاش
پارك (۳۱۹۶۳۷) ۹ـ ۱۱ـ ۱ـ۳ـ ۵ـ ۷ـ۹
★ زمانیکه دزد بودم ـ الن دلون ـ ان‌مارگرت
پردیس (۳۰۴۲۵۹) ۹ـ۱۱ـ ۱ـ ۳ـ ۵ـ۷ـ۹
★ صحرای زنده ـ ضربت بزرگ
البرز (۳۰۴۲۵۸) ۳۰ر۸ـ ۱۲ـ۳۰ر۳ـ ۷ـ۳۰ر۸
★ عملیات آقاموشه ـ رنگی ـمحصول‌والت دیسنی
سینما فروشگاه فردوسی (۳۰۱۶۴۱) ۳۰ر۱۰ـ ۳۰ره ـ۷

سانس انگلیسی
درایوین ونك ۳۰ر۷ـ ۴۵ر۹ (همبسترهای بیگانه
گلدیس ۳۰ر۹فیلم (جیمیزباند در ماموریت‌سری)

★ تاترها
★ نمایشنامه کمدی قنبر بی‌غم بانضمام کنسرت آغاسی
تئاتر پارس (۳۱۸۸۱۱) ۵ـ ۸ بعدازظهر

مؤسسات فرهنگی پیک اندرز
نمونه‌آخرین‌حدتکامل‌مدارس‌تهران‌باریاست‌وزیرنظر مستقیم‌یوسف‌کلانتری
کودکستان ـ دبستان ـ دوره راهنمائی
دختران ـ پسران

مجهز به : کادر تعلیماتی‌مخصوص دوره‌راهنمائی ★ کادر زبان قوی با شرکت ۲۲ نفر دبیر لیسانسیه زبان و دو نفر انگلیسی برای مکالمه ★ سالن سرپوشیده ورزشی با کلیه وسائل ★ سالن غذا خوری‌برای دانش‌آموزانی که ناهار را در مدرسه‌صرف میکنند ★سرویس های لوکس با مهمانداران تربیت شده ★آمفی تاتر به گنجایش دو هزار نفر برای نمایش فیلمهای تربیتی و برنامه‌های هنری ★ کادرهنری در کلیه رشته‌ها ★ نوشت‌افزار مجانی برای تمام سال تحصیلی ★ ساختمان‌مخصوص‌مدرسه در شمالی‌ترین نقاط شهر ★ کتابخانه مجهز در هر کلاس ★ وسایل سمعی و بصری برای کلیه کلاسها مطابق با اصول نوین آموزش و پرورش ★ آزمایشگاه و کارگاههای مجهز : فلزکاری ـ اتومکانیك ـ برق‌ـدرودگری ساختمان ـ صنایع‌شیمیائی‌ـ زراعت ـ باغبانی‌ـ دامپروری ـ صنایع کشاورزی ـ پوشاك و خیاطی تغذیه و آشپزی .
برای ثبت‌نام وکسب اطلاع بیشتربه‌دفتر موسسات واقع درامیرآبادشمالی انتهای خیابان کاشان : تلفن ۶۳۰۸۷۴ مراجعه فرمانید .

دبیرستان‌دولتی‌شبانه ذوقی‌شماره۱و۲
برای سال تحصیلی ۵۱ـ۵۰
برای کلیه کلاسهای شبانه دوره اول و دوم در رشته های
ادبی‌ـطبیعی‌ـریاضی
همه روزه ثبت نام میمناید
نشانی : خیابان شیر و خورشید چهارراه‌عباسی‌خیابان‌عباسی‌خاکی تلفنهای ۹۵۸۰۷۵ و ۹۶۰۴۶۷

ورزش

مسابقات فوتبال باشگاه های بریتانیا

شفیلدیونایتددرخانه‌خودمساوی کرد امادرصدر ماند

سلتیك باز هم رنجرزرا شکست داد

لیدز ۰ـ۲ مغلوب آرسنال شد .

در هشتمین روز مسابقات فوتبال قهرمانی باشگاههای انگلستان مسابقه لیدزیونایتد ـ آرسنال که‌دراستادیوم«هایبوری» لندن یعنی خانه آرسنال انجام میشد همه چیز را تحت‌الشعاع قرار داد . بیش از ۵۱ هزار تن از ساکنان پایتخت به استادیوم آمده بودند تا نبرد رانداشته باشد و در خط حمله سرگردانی کامل بچشم بخورد، باوجود این لیدز ، بویژه در بیست‌دقیقه‌آخر بازی، چهره‌ای مسلط داشت و به علت تلاش های پیگیر بیلی برمنر و جانی جابلز در میانه میدان ، همواره خطراتی برای‌حریف ایجاد می کرد که در آن پیترلوریمر نقش اصلی را برعهده داشت .

باوجود این، ۲۰ گل‌که‌در دونیمه بازی توسط بازیکنان آرسنال بثمر رسید موجب شد که‌لیدز به شکست تن دهد و با وجود بازی‌خوب نتواند حتی بتساوی دست یابد ولی آنچه مهم است مساله پنالتی است که در دقیقه ۷۱ علیه لیدز اعلام‌شد و بازیکنان این تیم را وادارکرد که با وجود سختگیری‌امسال داوران نسبت به قضاوت داور معترض شوند و ده دقیقه‌بازی را از جریان بیندازند ، پنالتی که سرانجام گل شد و امید های لیدز را از بین برد .

پنالتی مشکوك

فرانك مك‌گی مفسر معروف انگلیسی در این باره نوشته است :

«لیدز زمین را در حالی ترك کرد که نسبت به قضاوت‌داور معترض بود .

بازیکنان لیدز با این پنالتی همه امید خود را برای‌رسیدن به نتیجه‌ای بهترازدست دادند در حالیکه اگر داوراندکی‌تردید نشان میداد حتی میتوانستند به پیروزی برسند ، باوجود این من معتقدم که علت ناکامی را باید در روش تیم و بازیکنان آن جستجو کرد .

این‌درست است که ری‌کندی پیش از آنکه با پل رینی مدافع لیدز برخورد کند توپ را از دست داده بود و نمی‌بایست داور اعلام پنالتی کند اما باید بگویم که لیدز با شکلی که من دیدم هیچگاه قادر بگشودن دروازه آرسنال نبود .

بسادگی باید گفت که تفاوت اساسی بین دو تیم در قدرت تمام‌کنندگی حمله بودکه‌آرسنال با سود بردن از جان‌ردفورد و ری کندی کوبنده و خطرناك ظاهر میشد اما سنتر فورواردلیدز «رادبلفیت» روزی بسیار بد داشت بنحوی که در اواخر بازی با «جوجوردان» جوانی که تنها روی نیمکت ذخیره‌ها نشسته و تابحال جائی درتیم اصلی نداشته ، تعویض شد.

همین فرق اساسی ، نتیجه‌را ۲ـ۰ بسود آرسنال تغییر داد در حالیکه برمنر و جایلز براستی سلاطین میانه میدان بودند » .

جرج بست ستاره بود

جرج‌بست ستاره بازی منچستر یونایتد با کریستال پالاس بود، او که این هفته به لطف‌وکیلی که‌نامش‌را«پری مسین‌فوتبالیست ها» گذاشته‌اند از محرومیت دوماهه رهائی یافت ، درمقابل دو تیمی را که سال پیش با اختلاف یك امتیاز در پی هم بودند تماشا کنند . مبارزه‌ای جالب و پرشور که طی آن بسیاری مسائل روشن می شد.

آرسنال که در هفته های‌اخیر چند بار درخانه خود شکست خورده بود این مرتبه با تمام قوا مقابل لیدز قرار گرفت تا بجبران شکستهای پیشین ، رقیب فصل پیش را از پای در آورد در حالیکه لیدز نمی ـ توانست از اسپراگ دروازه‌بان ملی‌پوش خود سود برد ، در خط دفاع تری‌کوپر رااز دست داده بود و از خط حمله از وجود بازیکن خوب خودجونز محروم بود و این همه باعث میشدکه دفاع استحکام‌همیشگی

بازیکنان لیدز و آرسنال نوددقیقه تلاش کردند و سرانجام آرسنال ۰ـ۲ به پیروزی رسید . در عکسها جکی چارلتون را در حالی که پانکل مانع از نفوذ کندی میشود و رادبلفیت را حین درگیری با ویلسون‌دروازه‌بان آرسنال می‌بینید .

پیترلوریمر مهاجم درخشان لیدز، خطرناکترین فورووارد این تیم در بازی لیدز ـ آرسنال‌بود .

دست داده بود و نمی‌بایست داور اعلام پنالتی کند اما باید بگویم که لیدز با شکلی که من دیدم هیچگاه قادر بگشودن دروازه آرسنال نبود .

بسادگی باید گفت که تفاوت اساسی بین دو تیم در قدرت تمام‌کنندگی حمله بودکه‌آرسنال با سود بردن از جان‌ردفورد و ری کندی کوبنده و خطرناك ظاهر میشد اما سنتر فورووارد لیدز «رادبلفیت» روزی بسیار

کریستال‌پالاس هنرنمائی‌بسیاری کرد و ۴۴ هزار لندنی را که برای تماشای بازی و پیروزی کریستال پالاس اجتماع کرده بودند ، ناکام ولی راضی از دیدن یك مسابقه هیجان‌انگیز به خانه فرستاد ، جکی تیلور داور مشهور انگلیسی قضاوت این مسابقه را برعهده داشت و هم‌اوبود که بمناسبت نزدیکی محاکمه بست ، از دادن یك اخطار در اواخر نیمه اول به بست خودداری کرد ، هرچند که بازیکن ایرلندی سهواحریف خود را به زمین زده بود نه عمداً .

دنیس‌لاو معجزه‌گر اسکاتلندی منچستر ، در این‌دیدار ۲ گل زد در حالیکه برایان کید بثمر رساننده گل سوم بود .

دربی بدون شکست

دربی‌کانتی تیمی‌که اینك‌بدون شکست و با امتیاز مساوی با منچستر یونایتد در مقام دوم قرار دارد این هفته مقابل استوك سیتی دست به کاری شگفت انگیز زد و ثابت کردکه حریفی نیرومند وخطرناك‌برای لیدز در بازی مجدد دور دوم جام اتحادیه است . دربی با گلهای تاد ، اوهار ، هینتون و حمبیل در حضور ۳۲ هزار تماشاگر ۰ـ۴ استوك را درهم شکست و فاصله خود رابا شفیلد صدرنشین مسابقات ، به ۲ امتیاز کاهش داد . درحالی که‌شفیلد یونایتدعلیرغم‌درخشش درخانه خودبا۲گل‌پیترزوجیفرین ۲ـ۲ با توتنهام مساوی‌شد ونشان داد که هنوز باید تجربه اندوزد تا بتواند صدرنشینی محکمی‌چون تیمهای بزرگ نظیر لیدز وآرسنال داشته باشد .

کلاید بست بازیکن برمودائی‌ـ الاصل وستهام در نبرد این تیم با چلسی ۲ گل به تیم مقابل زد و تیم خود را ۱ـ۲ به پیروزی رساند . بدین‌ترتیب وی اینک با ۵ گل در رده دوم گلزنها قرار دارد .

ناتینگهام کانتی قدیمی‌ترین باشگاه فوتبال انگلستان که سال پیش در دسته چهارم مقام اول‌را کسب کرد و به دسته سوم راه یافت در مقابل شروسبوری ۰ـ۱ به پیروزی رسید و با ۱۰ امتیاز از ۶ بازی در صدر دسته سوم قرار گرفت ا

انگلستان: نتایج هشتمین‌روز

آرسنال ۲ لیدز صفر
کاونتری۱ ناتینگهام فارست۱
کریستال‌پالاس۱ منچستریونایتد۳
دربی٤ استوك صفر
هادرسفیلد ۱ وست‌بروموویچ‌صفر
ایپسویچ ۱ لستر ۲
لیورپول ۱ ساتهمپتون صفر
منچسترسیتی ۲ نیوکاسل ۱
شفیلد یونایتد ۲ تونتهام ۲
وستهام ۲ چلسی ۱
وولورهمپتون ۱ اورتون ۱

رده‌بندی

۱ـشفیلدیونایتد ۱۴ امتیاز ۲ـ دربی‌کانتی و منچستریونایتد ۱۲ امتیاز ٤ـ منچستر سیتی ، لیدز یونایتد ، وولورهمپتون واندرز لیورپول ۱۰ امتیاز ۸ـ آرسنال، وست‌هام ، توتنهام ، ساتهمپتون استوک‌سیتی۸ امتیاز۱۳ـکاونتری ۷ امتیاز ۱۴ـ چلسی ، وست بروموویچ آلبیون ، لسترسیتی ، ایپسویچ ، هادرسفیلد ، اورتون ۶ امتیاز ۲۰ ـ ناتینگهام فارست، نیوکاسل یونایتد ۵ امتیاز ۲۲ـ کریستال‌پالاس۳ امتیاز .

اسکاتلند

در دومین روز مسابقات‌فوتبال دسته اول باشگاههای اسکاتلند دو رقیب‌قدیمی، سلتیک و گلاسکو رنجرز در زمین رنجرز مقابل یکدیگر قرار گرفتند .

رنجرز در نیمه نخست مسابقه قیافه‌ای برتر داشت و با گلهای جانستان و استین در مقابل گل ماکاری ۱ـ۲ پیروز بود اما در نیمه دوم بعلت خشونت واخراج یکی از بازیکنان خود نزول کرد وبا۲گل‌راگلیش و جیمی‌جونستون ۲ ـ ۳ مسابقه را باخت . سایر نتیجه‌ها در خور پیش‌بینی بود.

اسکاتلند : نتایج دومین‌روز

آیردرای ۱ پارتیک ۱
کلاید ۲ مادرول صفر
دوندی ۶ دوندی‌یونایتد ٤
دونفرملاین ۱ هرتس ٤
هیبرنیان ۲ ایست‌فایف ۱
کیلمارنوك ۱ آیر ۲
مورتون ۳ فالکرك۱
رنجرز ۲ سلتیک ۳
سنت جونستون ۱ آبردین۱

رده‌بندی

۱ ـ سلتیک ، هیبرنیان ، آیر یونایتد ٤ امتیاز ٤ـ آبردین، آبردرای ، پارتیک‌تیستل ۳ امتیاز ۷ـ هرتس ، مورتون ، فالکرك، سنت جونستون ، دوندی ، دونفرملاین و کلاید۲ امتیاز ۱٤ـ دوندی یونایتد یک امتیاز ۱۵ ـ ایست‌فایف ، رنجرز ، کیلمارنوك و مادرول صفر امتیاز .

بعثت بنیادگذار آئین مقدس اسلام را بجهانیان انسانیت و بویژه به هم میهنان گرامی مسلمان از صمیم قلب تبریک و تهنیت میگوئیم و یگانگی و پیشرفت عالم اسلام را از درگاه پروردگار توانا خواهانیم .

امیدواریم انوار حیات بخش حضرت ختمی مرتبت در همه احوال و همیشه یار و راهنمای ما باشد.

کارخانجات کاشی سعدی ـ کاشانی اخوان

این بیستمین بار است ....

هرلاستیك جنرال ، از نخستین مرحله تولید تا هنگامی که به دست شما میرسد ۱۹ بار درقسمت‌های مختلف توسط گروه کنترل مرغوبیت ما کنترل شده‌تا مطابق استاندارد بین‌المللی و بدون هیچ عیب و نقصی بدست شما برسد ، ما برای این کنترل دقیق وسختگیرانه و بخاطر کیفیت عالی لاستیکهای جنرال ، هرسال میلیونها ریال پول خرج میکنیم و با وجود این اگر شما هم‌ازآن‌گروه‌اشخاص دقیقی هستید که‌هنگام خرید لاستیك شخصاً آنرا کنترل می کنید ، بدنیست بدانید که این بیستمین باریست که این‌لاستیك کنترل میشود . واین نشان میدهد که جنرال تایر به مرغوبیت لاستیك اهمیت بسیاری‌میدهد . ولاستیك‌هائی تولید میکند که عمر بیشتری دارند ، مسافت‌های بسیار طولانی تری رامی‌پیمایند ودرحقیقت باعث صرفه‌جوئی شما درپولتان میشوند .

لاستیك جنرال ، ژنرال شکست ناپذیر جاده‌ها

لاستیک جنرال GENERAL

اخبار کوتاه ورزشی

پیروزی التفات طالبی

التفات طالبی مشت زن معروف ایرانی که در آمریکا بسر میبرد، در یک مبارزه برابر «پیترکوزتا» مشت زن غنائی در سومین روند باناك اوت به پیروزی رسید ، طالبی این پیروزی رادرحالی بدست آورد که درنخستین روند برابر حریفش یکبار ناکدان شده بود، ولی گذشته از این ناکدان نازمانیکه طالبی حریفش را شکست داد ، برتری کاملی‌برقیبش داشت وسرانجام نیز در سومین روند باقدرت تمام باناك‌اوت به پیروزی رسید.

این مبارزه در لوس‌آنجلس انجام پذیرفت .

ایندو قبلا نیز دوبار بایکدیگر روبرو شده بودند که یکبار طالبی طی ده‌روند ، باامتیاز پیروز شده بود و یکبارنیزحریفش طی چهارروند اورا ناك‌اوت فنی کرد .

مسابقات شنای باشگاه اقبال

یکدوره مسابقه شنای قهرمانی بین شناگران پسر باشگاه ورزشی اقبال در دوقسمت بزرگسالان و خردسالان انجام‌شد واین نتایج بدست آمد:

بزرگسالان

۲۰۰ متر قورباغه : ۱ـحسین بلبل‌پور ۲ـ علی‌احمدیان ۳ـ حسین پویا .

۲۰۰ متر کرال سینه:۱ـ فریدون منصوری ۲ـ اصغر صباغ ۳ـ احمد سلیمانی ٤ـ منصور قیطاسی .

خردسالان

۱۰۰ متر قورباغه :۱ـ عبدالعلی ذاکری ۲ـ محمدمنتظری ۳ـ حسن دشتی .

۱۰۰ متر سینه : ۱ـ ناصر بختیاری ۲ـ کمال ریخته‌گر ۳ـ علی قمی ، حسین مغیان ، مجید عبادی ، رضا ساعتچی.

مسابقات بسکتبال قهرمانی اروپا

نتایج آخرین بازیهای انجام شده در مسابقات بسکتبال قهرمانی مردان اروپا که اکنون در آلمانغربی جریان‌دارد‌باین شرح میباشد :

شوروی (مدافع عنوان قهرمانی) ۱۱۸ـ اسپانیا ۵۸ ، لهستان ۹۱ ـ فرانسه ۶۵، رومانی ۷۹ ـ آلمانغربی ۶۹، یوگسلاوی ۸۶ ـ ترکیه ۶۳، ایتالیا ۷٤ـ چکسلواکی ۶۰ ، بلغارستان ۹۸ـ اسرائیل ۷۵

گروه فرهنگی

فضیلت

دبیرستان شماره ۲ دختران

با کادر آموزشی برجسته و کم‌نظیر برای دوره کامل دبیرستان (طبیعی و ریاضی) ثبت نام میکند

سیمتری چهارراه لشکر مقابل بیمارستان روزبه

تلفن ۵۳۱۰۱۶

انواع لباس دانش آموزان پسر

در جنرال مد ـ کوچه برلن

گفتگوی کفیل وزارت خارجه پاکستان با اطلاعات

حمایت بی‌دریغ ایران از پاکستان

شوروی به پاکستان اطمینان داد مخالف منافع پاکستان در شبه‌قاره‌هند عمل نخواهد داد

در محافل سیاسی تهران

مذاکرات رهبران ایران و پاکستان و اعلامیه‌مشترکی‌که دیروزدرپایان‌اقامت ۲۴ساعته یحیی‌خان در تهران و اسلام‌آباد انتشار یافت دیروز وامروز از جمله مسائل مهم مورد بحث و تفسیر محافل دیپلماتیك و سیاسی تهران بود .

عبارات اعلامیه مشترک و بخصوص آخرین آن مبنی برتاکید مراتب همبستگی ایران با پاکستان در محافل سیاسی و دیپلماتیک پایتخت‌های شرق و غرب مورد تفسیر وتعبیر فراوان بود وناظران‌سیاسی در تجزیه و تحلیل عبارات اعلامیه‌مشترك بایـن نتیجه رسیدند کـه بیشترین هـدف یحیی‌خان از سفر به تهران همان کسب اطمینان به‌ادامه‌پشتیبانی ایران‌وهمبستگی ایران با پاکستان در این ایام که پاکستان یکی از حساس‌ترین دوران بازگشت به آرامش و دموکراسی را می‌گذراند بوده است .

محافل سیاسی تهران معتقدند کـه پشتیبانی ایران از پاکستان در محـافل بین‌المللی به دولت یحیی‌خان فرصت می دهد که درشرایط مناسب‌تری هدف‌های بازگشت دادن هرچه زودتر محیط‌آرامش به پاکستان را به‌تحقق نزدیک کند .

نباید از نظر دور داشت که همزمان با آغاز بحران پاکستان شرقی درحالیکه پاکستان بیش ازهرزمان دیگری درجهان غرب احساس تنهائی میکرد دیپلمـاسی تهران شرایط‌تجدید تفاهم‌میان اسلام‌آباد و پایتخت‌های غربی را فراهم کرد وجهان غرب را تشویق نمود که بحران پاکستان شرقی را یک بحران داخلی پاکستـان تلقی کنند واز دخالت در آن به‌پرهیزند.

مصاحبه اطلاعات با خان

محمدخان سلطان

سلطان محمدخان کفیل وزارت خارجه پاکستان که همراه پرزیدنت یحیی‌خـان به تهران آمده بود دیروز قبل از تـرک تهران در یک گفتگوی اختصاصی بـا اطلاعات حاصل مذاکرات رهبران ایران و پاکستان را تشریح کرد واز نتایج‌سفر اخیر خود به مسکو و گفتگو با رهبـران کرملین سخن گفت.

خان گفت که مذاکرات یحیی‌خان با شاهنشاه موضوعات متنوع و متفاوت‌از مسائل مربوط به روابط دو کشور تـا مسائل منطقه‌ای و بین‌المللی‌را دربرگرفت.

خان گفت طبیعی است که بحران‌شبه قاره هند ازمسائل مهم موردبحث‌رهبران دو کشور بود اما تعبیرهای مربوط بـه انجام ملاقاتی میان‌رهبران هندوپاکستان صحیح نیست .

خان گفت سفر یحیی‌خان را به‌تهران عمل‌فوق‌العاده‌ای جزآنکه‌رهبران دوکشور نزدیک به هیجده ماه بود با یکدیگرملاقات نکرده بودند سبب نشد واین مذاکرات از جمله تماس‌ها و تبادل‌نظرهای دائمی و لازمی است که در چهارچوب‌مناسبات ایران و پاکستان همواره موجود بوده.

خان درپاسخ به‌یک پرسش تاکید کرد که امکانات تشکیل کنفرانس عالی ایران، ترکیه، پاکستان در سال جاری نیز در مذاکرات رهبران ایران و پاکستان‌بررسی شد، اما برای آن تاریخ معینی تعیین نشد .

کفیل وزارت خارجه پاکستان گفت‌که وی در سفر اخیر به مسکو کوشش کرد حقانیت پاکستان را در اختلافات با هند برای رهبران کرملین تشریح کند. از او سئوال شد آیا شوروی پیشنهاد امضای قراردادی باپاکستان و مشابه قراردادی که در اوت گذشته با دهلی‌نو بامضـاء رسانید عنوان کرده است. خان پـاسخ منفی‌داد ولی گفت‌که روس‌هاباواطمینان دادند که ازقرارداد اخیر مسکو ـ دهلی‌نو در جهت مخالف منافع پاکستان‌استفاده نخواهد شد .

خان که در پای پلکان هواپیماباخبرنگار سیاسی اطلاعات سخن میگفت در پاسخ به پرسش دیگری این شایعه راکه‌مسکو شرایط میانجیگری میان پاکستان و هند را فراهم میکند تائید نکرد .

پایان ماموریت میرفندرسکی

مدت ماموریت احمد میرفندرسکی سفیر ایران در اتحاد جماهیر شوروی پس ازشش سال پایان یافت و نامبرده مسکو را بقصد تهران را ترک گفت.

میرفندرسکی در آخرین روز اقامت در شوروی در یک مصاحبه با رادیو مسکو توسعه دلپذیر مناسبات ایران و شوروی را طی دوران ماموریت خود تشریح کرد و از مناسبات تهران و مسکو بعنوان مناسبات نمونه دو همسایه و دو کشور با نظام های مختلف یاد نمود.

میرفندرسکی گفت ایران و شوروی در توسعه مناسبات خود فقط به همزیستی مسالمت‌آمیز اکتفا نکردند ، بلکه مناسبات آنان توام با همکاریهای سازنده بنفع دوملت وبه‌نفع تحکیم صلح بین‌المللی است.

میرفندرسکی‌در پاسخ به پرسشی پیرامون آینده مناسبات ایران و شوروی گفت پـاسخ باین‌پرسش نیازمند دید وسیعی است واو فقط به این اکتفا میکند که بگویدمناسبات ایران و شوروی بسیار خوب است وخوب را همیشه میتوان بهتر کرد و امیدواراست خوب امروز، بهتر فردا شود.

تایید عضویت قطر

شورای امنیت سازمان ملل دیروز سرانجام عضویت قطر ، امارت تازه استقلال یافتـه خلیج فارس را به مجمع عمومی سازمان ملل توصیه کرد و بدین ترتیب تقاضانامه قطر به عضویت در پارلمان جهانی دردستور کار مجمع عمومی سازمان ملل قرار گرفت . مجمع عمومی سازمان ملل در اجلاسیه‌آینده که از روز سی‌ام شهریور گشایش خواهد یافت در عین حال تقاضای بحرین وکشور کوچک بوتان واقع در منطقه هیمالیا وکشور افریقائی «فی‌جی» را که دراکتبر گذشته‌به استقلال رسید در دستور کار دارد.

از سرنوشت تقاضا نامه عضویت سلطان نشین عمان خبر دقیقی واصل نگردیده و مسلم است که عضویت این کشور باردیگر بامشکلات مواجه گردیده و سرنوشت آن در اجلاسیه آینده تعیین نخواهد شد.

آشنائی با وزیر خارجه

عباس خلعتبری وزیر جدید خارجه پس‌از فراغت از یک دوران نسبتا پرتحرک سیاسی که مقارن باانتصاب او باین سمت بود ، امروز ضیافت عصرانه‌ای برای معارفه بـا دیپلمات های خارجی در وزارت خارجـه برپا کرده است.

وزیر خارجه اوائل هفته آینده بـرای شرکت در اجلاسیه مجمع عمومی سازمان ملل رهسپار نیویورك خواهد شد.

ریاست هیئت‌نمایندگی ایران در اجلاسیه آینده‌سازمان‌ملل‌برعهده‌والاحضرت شاهدخت اشرف پهلوی است که اینک در لندن‌اقامت دارند و قرار است فردا از طریق پاریس رهسپار نیویورك شوند.

خرید اراضی عباس آباد آغاز شد

خریداراضی عباس‌آباد شروع شد و به صاحبان اراضی‌واقع شده در محدوده خیابانهـای بیست متری شمالی و سی‌متری آهنچی و سی‌متری آپادانا و بیست متری‌غربی اطلاع داده‌شد که از تاریخ ۲۸ شهریور بقسمت حقوقی و ثبتی سازمان عمران عباس‌آباد مراجعه نمایند .

قیمت هرمتر اراضی این‌بلوك حداقل دوهزار ریال و حداکثر پنجهزار ریال‌تعیین گردیده‌است در این بلوك سیصد و شصت قطعه زمین واقع شده است.

ارزیابی اراضی بوسیله هیئت سه نفری مرکب از کارشناسان وزارت کشور وزارت‌دادگستری، وزارت جنگ انجام شده است. درداخل این محدوده هفده باب خانه ساخته شده موجود است که کلیه پول این خانه نقـدا پرداخت میشود و در بـرابـر بهای اراضی اوراق‌قرضه‌تسلیم خواهد شد .

سازمان عمران عباس‌آباد اعلام کرد که مالکان اراضی باید از روز یکشنبه اسنادمالکیت خود را به سازمان عمـران عباس‌آباد آورده وموافقت‌خود رابرای انجام معامله‌اعلام‌دارند. تشریفات استعلام و معامله مدت سه روز بطول خـواهد انجامید و فروشندگان اراضی از پرداخت هزینه دفترخانه و عوارض و مالیات و مخـارج دیگر معاف هستند .

طرح عباس‌آباد شامل پانصد وشصت و هشت هکتار زمین است که قسمت بزرگی از این اراضی در محدوده خیابانهـا است و تنها باقی مانده ایـن اراضی که از خیابانها جـدا است ودر محدوده طرح واقع شده‌اند خریداری میشوند . اراضی محدوده طرح عباس‌آباد از شمال به چهل وپنج متری داودیه از جنوب به خیابـان تخت‌طاوس از غرب به خیابان نمونه واز شرق‌به خیابان‌آهنچی است. جمع کل پلاک اراضی این منطقه یازده هزار قطعه است .

سازمان عمران عباس‌آباد در این منطقه اقدام به نقشه‌برداری و علامت‌گذاری اراضی کرده‌و قیمت آنها را نیز روی تابلوهای مشخصی که در سازمان‌عمران عباس‌آباد به دیوار نصب شده مشخص کرده است .

ردیف و نوبت انجام معامله روی اراضی عباس‌آباد به‌ترتیب ازغرب به‌شرق واز جنوب‌بشمال شروع و پایان می‌یابد.

مبارزه منفی باچهار گرانفروش

* یك مغازه‌میوه فروشی‌دیگر بعلت گرانفروشی تـعطیل شد
* قیمت‌ساندویچ‌اعلام گردید

کمیته امنای اصناف دستور تعطیل میوه فروشی گلچین را واقع در خیابان کاخ صادر کرد . صاحب این‌میوه‌فروشی متهم به گرانفروشی است واز امروز بمدت یك هفته از کسب او جلوگیری خواهد شد.

آقای محمدرضا سعادت‌امروز اعلام کردکه‌مبارزه منفی‌اصناف با چهار پیشه‌ور گرانفروش از روز شنبه بطور جدی شروع میشود.

در این روز بازرسان اصناف در تمام مدت روز با نصب پـلاکـات در برابر دکان گران فروشان از مشتریان خواهنـد خواست تا از این مغازه های گرانفروش خرید ننمایند .

کمیته اصناف امروز نـرخ اغذیه و انواع ساندویـچ را منتشر کرد .

این نرخ بصورت اطلاعیـه رسمی در شماره امـروز اطلاعات چاپ شده است. بهنگام دادن این نرخ‌بدستور رئیس شورایعالی اصناف یك ترازو به سالن آورده شد پس از توزین محتوی سانـدویچ قیمت آنرا تعیین کردند .

امروزبهنگام تعطیل مغازه‌میوه فروشی در خیابان کاخ میان بازرسان اصناف و صاحـب مغازه گفتگوئی درگرفت میوه فروش گفت : کمیته اصناف تمام فشار خود را روی صنف میوه فروش وارد می‌آورد و مدعی بود که وقتی مردم بـا رضایت میوه میخرند ، کمیتـه اصناف چرا مداخله میکند ؟ باین مطلب بازرسان اصناف پاسخ داده و گفتند که بعضی از میوه فروشان میخواهنـد چندین برابر قیمت میوه سود ببرند و با این‌کار کمیته مخالف است.بازرسان به صاحب میوه فروشی تعطیل شده توضیـح دادند که هشتاد درصدشکایات مردم از گرانفروشی میـوه است .

نمایشگاهی از پیشرفتهای استانها

امروز اعلام شد که از نیمه اول مهرماه آینده نمایشگاه پیشرفت‌استانها درمحل‌نمایشگاه های بین‌المللی ایران گشایش خواهد یافت .

در نمایشگاه پیشرفت استانها که در آن کلیه استان‌هـا و فرمانداریهای کل کشورشرکت دارند نمونه‌هائی از پیشرفت های خود را در رشته تولیدات صنعتی ، معدنی ، کشاورزی ، هنری و آموزشی بمعرض‌تماشا خواهند گذاشت .

این نمایشگاه بمنظور هم‌آهنگ کردن ، برنامه‌های عمرانی و ارائه پیشرفت‌ها و ترقیات همه جانبه تشکیل میشود.

امروز گفته شد، علاوه‌برنمایش فعالیت های اقتصادی وصنعتی باتوجه به جنبه‌های هنری این نمایشگاه هنرمنـدان سراسر کشور نیز فرصت خواهندداشت در روز هائی که بهر استان اختصاص داده شـده است ، هنرهای محلی خود رادرمعرض نمایش بگذارند.

هنگام برگزاری نمایشگاه ، راهنمایان و مسئولین شهـر تاریخی اصفهان‌بالهجه اصفهانی با بازدیدکنندگان سخن خواهند گفت و در قهوه‌خانه‌ای که از طرف این‌استان ایجاد میشود، نقالان به نقالی وحماسه‌سرائی خواهند پرداخت. نظیر ایـن برنامه درمورد استانهای دیگر نیز عمل خواهد شد .

«سرخاب» هنگام خوردن هندوانه مرد !

صبح امروز مرد ۶۵ساله‌ای بنام «سرخاب» سـاکن مسجد سلیمان هنگام خوردن هندوانه ناگهان بحال‌اغماء افتاد وجان سپرد .

پزشك قانونی پس از معاینه از جسد «سرخاب» علت مرگ وی را سکته تشخیص داد!

الاغ عصبانی شد و پسربچه‌ای را مقطوع‌النسل کرد !

الاغ خشمگیـن پسر بچه ۸ ساله‌ای را مقطوع النسل کرد !

خبرنگار ما در برازجان گزارش داد : ماندنی کریم پور ، ۸ ساله ساکن‌روستای سرکوه از توابع براز جان هنگامی‌که تنها الاغ ماده‌شان کره‌ای بدنیا آورد ، به آن کره علاقمند شد ولی مـادر کره ، از همان روز اول نسبت به کره‌اش بی‌اعتنا بود و حتی حاضر نبود به او شیر بدهد .

«ماندنی»که از این موضوع خیلی ناراحت بود و از طرفی به‌کره الاغ علاقـه زیـادی داشت تصمیم گرفت هر طور شده ماده الاغ را وادار کند به کره‌اش شیر بدهد ولی‌این عمل او موجب خشم ماده الاغ شد و با یك حرکت سریع «ماندنی» را مقطوع‌النسل کرد .

ماندنی‌که به شدت مجروح شده بود اینك در بیمارستان ۲۵ شهریور برازجان تحت درمان است .

دبیرستان
شاهین
ششم ریاضی وطبیعی با همکاری آقایان
جبرانی — مثلثات
زاوشی — جبر
فرهمندپور — ترسیمی رقومی
کورش‌همایی — حساب
ثقة‌الاسلامی — شیمی
زرتاب — فیزیک مکانیک
انظامی — تکامل
گشتاسبی — گیاهی
حمزه — زبان خارجه
همه روزه ثبت نام مینماید
شاهرضا روبروی دانشگاه تلفن : ۴۱۲۷۷

اطلاعیه

از این تاریخ نرخ فروش انواع ساندویچ در اغذیه فروشیها بشرح زیر برای اطلاع عامه اعلام میگردد :

۱ـ ساندویچ «نصف نان سفید» کالباس ـ سوسیس ـ سالاد الیویه ۱۰ ریال
۲ـ ساندویچ «نصف نان سفید» مرغ ۲۰ ریال
۳ ـ ساندویچ نصف نان سفید مغز ۱۴ ریال
۴ـ ساندویچ نصف نان سفید زبان ۲۰ ریال
۵ـ ساندویچ نصف نان سفید کتلت ۱۰ ریال
۶ـ ساندویچ نصف نان سفید تخم مرغ و کره ۱۰ ریال

تبصره ـ اغذیه فروش هائیکه طبق گواهی شورایعالی اصناف دارای درجه ممتاز و سوپر هستند می توانند صدی بیست اضافه برنرخ مقرر بفروش برسانند ـ نرخ مقرر باید در تابلو درج و دردید مشتریان قرار گیرد .

از مصرف کنندگان محترم خواهشمند است در صورت مشاهده هرگونه تخلف از طرف اغذیه فروشان مراتب را به کمیته تعدیل و تثبیت نرخ شورایعالی اصناف تلفن های ۳۰۲۱۲۳ و ۳۰۲۱۲۴ و ۳۱۶۲۰۱ اطلاع دهند .

کمیته تعدیل و تثبیت نرخ شورایعالی اصناف
آ ـ ۴۱۹۹۴

نامه شرکت تاج

مدیر محترم روزنامه اطلاعات

چون در روزنامه اطلاعـات مورخه ۱۱ر۶ر۵۰ شرحی‌تحت عنوان در بازار تهران تکلیف ۴ میلیون تومان بیعانه‌بنکداران چیست عنوان شده بود اینک طبق قانون‌مطبوعات‌خواهشمندم پاسخ ذیل را مقرر فرمایـنـد درج شود .

طبق معمول بازار ½ آقایان بازرگانان‌قماش پشمی همه‌ساله چند ماه قبل از فصل قماش پشمی بکارخانه های داخلـی سفارشاتی میدهند برای انجام معامله با تنظیم قرار دادهای کتبی مبالغی ده درصد تابیست درصد کل قرار داد بعنـوان بیعانه بکارخانه بصورت سفته مدت‌دار پرداخت مینمایند پس از آماده شدن پارچه مـورد سفارش‌بقیه۸۰٪ انراهم بصورت سفته‌های تجارتی مدت ۷ ماه پرداخت مینمایند این عمـل از قدیم روال بازار ایـران بوده این اعتماد متقابل است که‌کارخانه با دریافت ۲۰درصد سفته تحت عنوان بیعانه کالا را حاضر مینمایند در موقـع تحویل هم بقیه بهاء رابصورت سفته دریافت‌میدارد این اعتماد کامل‌است‌که چرخهای‌اقتصادی کارخانه‌هارا بگردش‌درمی‌آورد همچنین بازرگانان شریـف درستکارهستند که سرمایه‌های کارخانه‌ها را بصورت کـالا دریافت و بهاء کالا راباسفته های مدت‌دار پرداخت مینمایند این سفته‌ها در حکم وجه نقد میباشد تقریبا همان اسکنـاس بانک ملی است . به کارخانه تاج طبق قرارداد هائـی سفارشاتی داده‌اند برای انجام معامله هم بیعانه از طریق‌سفته داده شده است چون ایـن قراردادهاتمام صحیحو درست طبق موازین قانون انجام شده و عین سفته‌های دریافتـی از طریق بانک ملی شعبه اصفهان به خود شعبه اصفهان داده شده طبق دفاتر بانک ملی و دفاتر شرکت تاج تمام وجـوه در وجه بانک ملی پرداخت‌در مقابل موادواولیه دریافت‌گردیده بنا براین‌حق مسلم بازرگانان میباشد بانک ملی فقط حق دارد با تعیین حسابداران قسم خورده رسیدگی بدفـاتـر کارخانه و دفاتر بانک ملـی نمایند چنانچه دیناری از این وجوه خارج‌ازبانک‌ملی‌اصفهان خرج شده است حـق دارد پرداخت‌نکند ولی بموجب‌اسناد صحیح تمام سفته‌ها در وجه بانک ملی اصفهان درمقـابـل دریافت کالا و مواد اولیـه پرداخت شده جای کوچکترین تردید نیست و شرکت تـاج حاضر است یکعده حسابـدار قسم خورده بفرستد رسیدگـی کامل نمایند .

باتوجه بمراتب بالا شرکت تاج بکلیه اشخاصیکه براساس قرار دادهائیکه در دست‌دارند برای‌خریداری‌کالا سفته بیعانه داده‌اند بموجب‌این‌نامه رسمی اعلام‌مینمایددرصورتیکه‌بانک‌ملی از پرداخت بیعانه داده شـده در پشت قراردادهای آنها ثبت میباشد از انجام قرارداد و قبول بیعانه خودداری نمایـد و سفته‌ها واخواست گردد ذمه آقایان بری میباشد و شرکـت تاج در هردادگاهی جوابگـو خواهـد بود زیـرا در حـال حاضرمتجاوز از سیصدوپنجاه هزار متر پارچه در انبارهـای کارخانه و قسمت تکمیل و رفوگری میباشدعلاوه مقـداری مواد اولیه و غیره که تمام را بانک ضبط نموده حداقل این اموال که تصرف نموده در قبال بایستی بیعانه های مردمرا پرداخت و بهاء مواد اولیـه را طبق ماده ۶ قانون حمایت صنعتی پرداخت نماید .

شرکت تاج بدین وسیله اعلام میدارد چون بانک ملی ایران چندین برابر اموال منقول اعم از کالای ساخته شده و نیمه ساخته و مواد اولیه وسپرده ـ های نقدی بابت گشایش اعتبار بوسیله بانک ملی برای‌کمپانی های خارجی داده در نـزد بانک ملی امانت میباشدبایستی تمام بیعانه‌های بازرگانان را پرداخت قراردادهای‌آنان را اجراء نمایند. چون بازرگانان گناهی‌بجزاعتماد بصنایع‌کشور ندارندوظیفه‌بانک‌ملی‌است‌که‌این اعتبار را حفظ بحق موجبات ارضای کلیه خریداران‌رافراهم نمایند پرداخت این بیعانه‌هـا از حساب شرکت تاج میباشـد بزیان بانک ملی نخواهد بود فقط بانک ملی وجه خـودش رابالابرده و از حساب‌شرکت تاج مطالبات حق‌مسلم مردم را پرداخت نموده است .

قابل توجه
صاحبان کالا

شرکت پاپیلون بامسئولیت محدود آماده است تا هر نوع کالای‌وارداتی وتولیدی شماراجهت فروش‌ببازار عرضه نماید .

شاهرضا اول ویلا کوی مراغه پلاك ۲ تلفن ۸۲۰۱۴۱

اطلاعیه شهربانی کل کشور درباره

مقررات خاص عبور و مرور در روز شنبه

این اطلاعیه امروز از طرف شهربانی کل کشور منتشر شد : بمناسبت برگزاری مراسم سلام عیدمبعث درپیشگاه اعلیحضرت همایون شاهنشاه آریامهر که درروز شنبه ۲۷ر۶ر۵۰ درکاخ گلستان‌انجام‌خواهد شدشهربانی کل کشور بمنظور تسهیل امر عبورومرورو جلوگیری از تراکم عبورومرور مقررات زیر را بـه اطلاع عموم رانندگان و اهالی محترم‌پایتخت رسانیده وانتظار داردداجرای مقررات اعلام‌شده باماموریـن انتظامی همکاری فرمایند .

۱ـ خیابان خیام (حد فاصل خیابان سپه تا میدان محمدیه) از ساعت ۸ الی ۱۴ از شمال بجنوب یکطرفه خواهد بود .

۲ـ خیابان بوذرجمهری (حد فاصل میدان ارك تا سه راه شاهپور) ازساعت ۸ الی ۱۴از شرق بغرب یکطرفه خواهدبود.

۳ـ خیابان بوذرجمهری (حد فاصل میدان ارك تا چهارراه سیروس) از ساعت ۸ الی ۱۴ ازغرب‌بشرق یکطرفه‌خواهد بود

۴ـ توقف کلیه وسائط نقلیه درخیابان های سپه ـ میدان سپه ـ باب‌همایون ـ آذر ـ ناصرخسرو از ساعت ۷ صبح تا ۱۴ مطلقا ممنوع خواهـد بود .

۵ـ عبورومرور کامیون ها ، موتور های سه‌چرخه و وسائط نقلیه کندرو درمحدوده خیابان های خیام ، سپه ، شاهپور ، بوذرجمهوری ، میدان سپه ، ناصرخسرو ، باب‌همایون مطلقا ممنوع خواهد بود .

شهربانی کل کشور قبلا از همکاری رانندگان‌واهالی محترم پایتخت صمیمانه تشکر مینماید.

شهربانی کل کشور

جشنهای میلاد

انجمن اسلامی مهندسین

بعثت فرخنده منجی عالم بشریت پیامبر بزرك اسلام را جشن میگیرد . از جنابعالی دعوت میشود که بمنظور شرکت در این جشن مذهبی‌واستفاده از برنامه آن روز جمعه ۲۶ شهریور ماه ساعت ½۷ بعد از ظهر در مسجد حضرت امیر (ع) حضور بهم رسانید .

نشانی : امیرآباد شمالی مقابل پمپ بنزین مسجد حضرت امیر

بمناسبت بعثت حضرت رسول اکرم (ص)

طبق معمول مجلس جشنی از ساعت ۷ تا ۹ بعد از ظهر جمعه ۲۶ر۶ر۵۰ در بنده منزل بر قرار و تشریف فرمائی دوستان و سروران گرام موجب امتنان و انتظار است

محمد رضا فقیه‌زاده **نشانی سه فلاح ـ دلگشا ـ کاشی ۴۲۷**

بمناسبت بعثت رسول اکرم (ص)

مجلس جشنی‌درروزشنبه۲۷ رجب‌از ساعت ۷ الی۱۰ بعد از ظهر در خیابان شهباز خیابان جهان پناه از طرف هیئت محبان النبی بر قرار است از عموم طبقات بالاخص روحانیون محترم دعوت میشودازسخنرانیهای دانشمندان استفاده نمایند . **هیئت محبان النبی**

فبشر عباد الذین یستمعون القول فیتبعون احسنه

مسجد جواد (ع)

حادثه تاریخی بعثت پیامبر اسلام ودرخشیدن نخستین شعاع وحی ونزول اولین آیات قرآن و نهضت رهائی‌بخش انسانها و بنیانگذاری عالیترین مکتب انسانی را در بیست و هفتم ماه رجب بجهانیان عموما و به‌برادران و خواهران مسلمان خصوصا تبریک و شادباش گفته سربلندی و پیروزی مسلمانانرا در پرتو پیروزی از این پیشوای بزرگ و رسول رحمت را از خدونـد متعال مسئلت مینمائیم . ضمنا برنامـه مخصوص جشن بعثترااعلام میداریم شب جمعه . جناب آقای دکتر محمد مفتح . تفسیر قرآن کریم . شب شنبه تلاوت آیاتی از قرآن همراه با ترجمه ۲ قطعه شعری بنام هنگامه بعثت۳ سرود اسلامی توسط دانش آموزان۴ سخنرانی جناب‌آقای خزعلی پیرامون مبعث رسول اکرم پارستاخیز قوام انسانها . شروع ۷٫۳۰ بعدازظهر .

آ ـ ۱۷۹۹۹

درس قرآن

مژده بدوستداران قرآن از مهرماه بمدت (۹) ماه شبهای یکشنبه و سه شنبه و چهار شنبه درس قرائت و تجوید قرآن توسط استاد فن جناب آقـای حسن بیگلری در مسجد المصطفی (ص) چهار راه‌حسن آباد منعقد میباشد علاقمندان بویژه دانش آموزان و دانشجویانی که مایل باشند یک دوره کامل تجویـد استدلالی و خواندن قرآن مجید را با اسلوب صحیح و روش علمی فراگیرند از روز ۲۶ شهریور عصرهـا برای ثبت نام بدفتر مسجد مراجعه فرمایند .

مصطفی مسجد جامعی

کشتی کنکوردیاتاج M/S CONCORDIA TADJ"

هم‌اکنون درخرمشهر مشغول تخلیه کالاهای وارداتی میباشد .

کشتی کنکوردیاوایکینگ M/S "CONCORDIA VIKING

در حدود ۳۱ شهریور ماه به‌بندر شاهپور
در حدود ۱۸ مهر ماه به خرمشهر وارد میشود .

برای کسب اطلاع بیشتر و تامین جابنمایندگی گل در ایران

شرکت‌سهامی
لوانت‌اکسپرس‌ترانسپورت(ایران)

تهران : خیابان سعدی شماره ۴۴۷ تلفن ۳۰۵۳۱۳ ـ ۵ ـ ۳۰۴۹۳۱

ویا شعبات این شرکت در:

خرمشهر ـ خیابان شاهرخ تلفن ۲۸۱۴ ـ ۲۸۱۵ ـ ۳۹۳۵

تبریز : خیابان فردوسی تلفن ۲۳۷۰ـ ۴۶۹۰

آبادان : شماره ۱۶ سان شاین بریم تلفن ۲۱۵۱

آخرین اخبار از شهرستانها

تصادف کامیون. . .

★ بیستون : «جهانگیرقره تپه‌ای» ۱۵ ساله ، درتصادف کامیون کشته‌شد. این حادثه هنگامی روی داد که کامیون شماره ۲۹۵۲۳ برانندگی «سعیدکنعانیان» ازصحنه‌عازم کرمانشاه‌بود . راننده کامیون پس‌از تصادف با «جهانگیر» متواری شد ولی در ۸ کیلومتری بیستون دستگیر گردید . مقتول اهل «محمود آباد» بود .

عزیمت به «علم کوه»

★ کـلاردشت : صبح امروز عده‌ای از کوهنوردان محلی بسرپرستی آقای‌صفر نقوی برای خارج ساختن تختخواب ها و سایر وسائل و لوازمی که در پایگاه «علم کوه» درزیر بهمن مدفون‌شده بود عازم آن منطقه شدنـد قرار است وسائل مذکورپس از خارج شدن از پایگاه علم کوه به پایگاه «سرچال»منتقل شود .

حادثه منجر بمرك

تبریز : اتومبیـل شماره ۱۲۷۷۷ ساری برانندگی‌محمد علی قربان زاده بعلت‌نامعلومی واژگون گردید و یـکی از سرنشینان آن‌بنام حسین (۳۰ ساله) کشته شد . حادثه‌شب گذشته در جاده تبریز ـ آذر شهر رخ داد .

در تبریز
کله‌پاچه‌ارزان شد

از صبح امروز صاحبان طباخی های شهرستان‌تبریز بنا بقـولی که به شهردار شهر خود داده بودند نرخ کله پاچه را در این شهر کاهش دادند و تبریزیها کله پاچه ارزان خوردند !

طبق گزارش خبـرنگار اطلاعات در تبریز : پریروز عده‌ئی از نمایندگان اصناف در جلسه‌ایکه بـا حـضور شهردار و چند تن ازمسئولین تشکیل شد متعهد شدنـد اجناس و لوازم مورد نیاز مردم را با تخفیف کلی در اختیار آنان بگذارند .

برای قاتل نامادری تقاضای اعدام شد

ستاره

دادستان‌تهران برای‌محمدرضا رحیم زاده جوانی که متهم است یکماه پیش نامادریش را درمهرآباد جنوبی‌به قتل‌رسانده است ، تقاضای مجازات اعدام کرد .

در هفدهم مرداد ماه امسال محمدرضا رحیم زاده ۲۵ ساله به‌اتفاق زن و دو فرزندش به خانه پدرش‌رفت‌محمد رضا یک ماشین گلسازی داشت که‌مدتی بودآنرادراختیارستاره نامادری ۲۶ ساله خود گذاشته بود تا او در مواقع بیکاری از آن استفاده کند.

شب‌حادثه‌هنگامی‌که محمدرضا میخواست ازخانه پدرش‌بیرون برود به ستاره گفت میخواهد ماشین گلسازی‌اش را به خانه خود ببرد .

ستاره ازاین‌حرف محمدرضا ناراحت‌شد وچون٤هزار تومان از پسر شوهر خود طلب‌داشت این موضوع‌رامطرح‌کرد و گفت تامحمدرضا طلبش‌رابه اوندهد اجازه ندارد ماشین‌گلسازی را به خانه‌اش ببرد.

برسراین موضوچ مشاجره‌ای بین محمدرضاو ستاره‌رخ‌داد ، ستاره‌به‌بدگوئی مادر محمدرضا که‌چند سال پیش فوت کرده بود پرداخت‌واین امرمحمدرضا را ناراحت کرد لذا چاقوئی از جیبش درآورد و در مقابل چشم پدرش‌چندضربه به ستاره زد .

محمدرضا سپس خود را به پاسگاه‌ژاندارمری‌مهرآبادجنوبی معرفی کرد ستاره به‌بیمارستان منتقل شد ولی قبل از رسیدن به بیمارستان درگذشت.

محمدرضا در پاسگاه تمام جریان را تعریف کرد و گفت من نمیتوانستم تحمل کنم که نامادری‌ام ازمادرم که‌سالهاست مرده بدگوئی کند .

پس از فوت‌مادر محمدرضا پدر او با ستاره ازدواج کرد و اکنون ازاو نیز دو فرزند دارد .

محمد رضا

دادستان تهران بر اساس محتویات پرونده‌برای محمدرضا تقاضای مجازات اعدام کرد وبزودی او در برابر قضات دادگاه جنائی‌تهران‌قرار خواهد گرفت.

دختری خودکشی کرد

دیروز دختر ۱۳ ساله‌ای در خانه‌اش واقع در خیابان شهر آراء با خوردن سم خودکشی کرد .

گفته میشود این‌دختر که نزد نامادریش زندگانی میکرد دیروز با خواهر ناتنی خود مشاجره کرده و چون مورد اعتراض نامادری خود قرار گرفت خودکشی کرده‌است.

جنازه این دختر عصردیروز به اداره پزشکی قانونی‌تهران منتقل شد و تحقیق در مورد علت خودکشی وی ادامه دارد .

کشف ۹۲۵ گرم هروئین

طبق اعلامیه شهربانی کل : به اداره مبارزه با مواد مخدر شهربانی اطلاع رسید حسین‌انوش معروف به حسین‌بناوخلیل‌مهاجران به خرید و فروش هروئین اشتغال داشته و حسین از تبریز به تهران هروئین حمل و بوسیله‌خلیل به فرش میرساند .

افسران دسته دوم اداره مبارزه با مواد مخدر پس از مراقبت‌های لازم واطمینان به صحت اطلاعیه باطرح نقشه‌وتهیه‌مخبرمورداطمینان با اجرای برنامه خرید ۷۰۰ گرم هروئین از آنان در موقع تحویل هردونفر را دستگیر و بابازرسی از منزل حسین در خیابان آریانا کوچه محمدی شماره۲۱ نیز مقدار ۲۲۵ گرم هروئین کشف و هردو نفر را تحویل مقامات دادرسی ارتش دادند .

ضبط صوت استریوفونیک هایفیدلیتی هیتاچی دستگاهی فوق العاده ارزنده برای دوستداران موسیقی با مشخصات منحصر بفرد .
HITACHI
هیتاچی ضبط صوت سه سرعت استریوفونیک مدل RTQ737
مرغوبیت کالا اولین هدف هیتاچی است

تشرف بدین اسلام

اینجانب بندجورج بروکاتی تبعه کشور آلمان در تاریخ ۲۳ر۶ر۵۰ در محضر آیت‌الله شهرستانی حضور بهم رسانیده و مشرف بدین مقدس اسلام گردیده وامید توفیق کامل را دارم

از امشب درسینماهای

سهیلا ـ پلازا ـ حافظ

تونی رانسل درفیلم سینماسکوپ و رنگی
زورو ـ علامت پیروزی
باشرکت : ماریاخوزه ، انریکو سالواتور

متهم به‌قتل داماد

به ۲ سال زندان محکوم شد

حسن‌افشار

مرد ۳۳ساله‌ای که به‌اتهام کشتن داماد خود در دادگاه جنائی محاکمه‌میشد به‌دوسال‌حبس‌تادیبی محکوم شد .

متهم حسن افشار نام دارد که طبق کیفرخواست‌دادسرای قزوین ۲۰ ماه پیش‌در یک نزاع جمعی‌در قریه الاداغلو قزوین با ضربه‌چوب دستی موجب‌مرگ رفعت معافی داماد خود شده بود .

قضات دادگاه نظردادند که‌مقتول دریک نزاع جمعی به قتل رسیده که حسن نیزدر آن شرکت‌داشته، ولی چون مسلم نیست‌که ضربه چوبدستی حسن ، داماد او را به قتل رسانده باشد او را به ۲سال حبس تادیبی محکوم کردند .

متهمان قتل یک‌زن شوهردار تبرئه شدند

متهمان به اغفال و قتل یک زن شوهردار در شعبه اول دادگاه جنائی تهران تبرئه شدند .

متهمان دومرد میانسال بودند .

یکسال پیش‌دومرد مورد بحث‌به اتفاق یک زن جوان به‌آبعلی‌رفتند هنگام بازگشت یک مامور انتظامی به‌اتومبیل‌آنها دستور توقف داد، ولی‌مامورزن‌جوان‌را مرده‌یافت‌وآن دومرد رادستگیر کردو پرونده‌آنها بعدا به دادگاه جنائی ارجاع شد.

دیروز قضات دادگاه متهمان را محاکمه کردند، ولی چون درمورد اتهام قتل بیگناه شناخته شدند دستور آزادی آنها صادر شد .

از نظر رفتن بازن شوهردارقبلا به‌استناد گذشت شاکی برای‌این دومرد قرارمنع تعقیب صادر شده بود .

براثر واژگون شدن جیپ:

٦نفر مجروح گردیدند

جیپی‌برانندگی«محمودحسین‌پور» با پنج‌تن سرنشین هنگامیکه از « میانه » عازم « قافلانکوه » بود درنزدیکی پل‌دختر بیست‌کیلومتری میانه واژگون شد . در این‌حادثه راننده وپنج‌تن سرنشین اتومبیل جیپ باسامی اسفندیار افراشته ، صالحی ، علی خراسانی ، اسداله کوش ، و «حبیب‌زمان‌پرور»مجروح گردیدند .

مجروحین به بیمارستان امدادی شیروخورشید انتقال‌یافتندوبستری شدند ، بقرار اطلاع حال سه‌تن از آنان وخیم است .

حادثه‌ای در جاده قدیم شمیران

بامداد امروز هنگامیکه کامیون شماره ۱۷۲۱۲ تهران حامل سیمان درنزدیکی ایستگاه آب‌نما واقع در جاده قدیم شمیران حرکت میکرد بعلت نامعلومی از مسیر اصلی‌خود خارج شد و پس از درهم شکستن چند درخت وارد پیاده‌رو گردید .

در این حادثه که ساعت ٤ر٥ بامداد اتفاق افتاد بکسی صدمه نرسید و راننده کامیون که حسن نام دارد از طرف مقامات انتظامی تحت تعقیب قرار گرفت .

حوادث خونین رانندگی در جاده های قوچان و قم

اعضای یک خانواده ۸ نفری کشته یا مجروح شدند

در دو حادثه که در جاده های قوچان و قم روی داد سه نفر کشته و ۱۱ نفر مجروح شدند .

مقتولین و مجروحین حادثه قوچان افراد یك خانواده بودند.

خبرنگاران ما درباره این حوادث گزارش های زیر را فرستاده‌اند .

• حادثه جاده قوچان

بعد از ظهر دیروز طی یك حادثه خونین رانندگی که در ۱۸ کیلو متری قوچان رویداد ۸ نفر اعضای یك خانواده کشته‌یا مجروح شدند . اتومبیل حامل این‌عده که برانندگی دکترناصر مسعودی(مدیرداروخانه‌مسعودی قم) وسرنشینی اعضای خانواده وی‌ازطریق‌خط‌کناره‌عازم مشهد بود بعلت سرعت بیش از حد واژگون شد و در اولین لحظات واقعه بانو معصومه ملك‌صادقی همسر ومهروز دخترچهار ساله آقای‌دکترمسعودی کشته‌شدند.

در این حادثه خونین دکتر مسعودی راننده اتومبیل ، حاج حسین‌مسعودی،مسعودومهنوش مسعودی ، فریبا کاشانی‌وفاطمه ابوالفتحی بسختی‌مجروح شدند وتوسط مامورین ژاندارمری به بیمارستان‌امدادی‌آریامهرقوچان انتقال یافتند .

*** حادثه راه قم**

دیروز دو اتومبیل وانت و سواری بشماره های ۳٦۹٤۷ تهران ب برانندگی علی جودکی و ۱٤۳٥٤ تهران به رانندگی سید رضا گلچه‌دوزان هنگام حرکت در سی کیلومتری جاده قم ـ تهران‌باهم تصادف کردند.

با این دو وسیله نقلیه ٥ نفر دیگرنیزبنام‌های‌ربابه‌گلچه‌دوزان، اقدس حاضری ، زهرا گلچه‌دوزان ،هوشنك فرزانه‌و همسرش‌اکرم‌فراهانی‌نیزمسافرت می کردند که یکی از آنان بنام ربابه گلچه‌دوزان کشته شد و بقیه بسختی آسیب دیدند .

کلیه مجروحین‌جهت معالجه به بیمارستان‌های‌کامکار ونکوئی قم انتقال یافتند و تحت درمان قرار گرفتند .

قاتل به۱۰ سال زندان محکوم شد

مردی که پدر داماد خود را به قتل رسانده بود به ۱۰ سال‌زندان با اعمال شاقه‌محکوم شد .

کریم برجی

وی کریم برجی نام دارد او سال گذشته ترابعلی باقری۸۰ ساله پدر دامادش را بالگد به قتل رسانده بود.

روزحادثه‌طاهره فرزند کریم از خانه شوهرش که فرزند ترابعلی بودقهر کرد و به خانه پدرش رفت .

ترابعلی برای باز گردانیدن عروس خود به‌خانه کریم رفت، ولی‌آنجابین‌آنها نزاعی‌درگرفت که حین نزاع ، کریم با لگد ضربه‌ای به شکم ترابعلی زدو موجب مرگ وی شد.

کریم در دادگاه منکر کشتن ترابعلی بود ، ولی قضات شعبه ٤ دادگاه جنائی او را مجرم شناختند و به ۱۰ سال زندان محکوم کردند.

تراکتور یکنفر را کشت !

تراکتوری که در جاده «سرو» بطرف «رضائیه» حرکت میکرد بادوچرخه‌سواری بنام « عبداله ابراهیمی » سی و پنج‌ساله‌تصادف کرد و موجب مرگ وی شد . راننده این تراکتور پس از تصادف متواری شد و تحت تعقیب‌ماموران انتظامی قرار گرفت .

آگهی استخدام

جمعیت شیر و خورشید سرخ قرا ضیاءالدین جهت اداره امور درمانی و امدادی درمانگاه جدیدالتاسیس خود احتیاج بیکنفر پزشك عمومی بطور تمام وقت با حقوق مکفی دارد از داوطلبان خواهشمند است به جمعیت شیر وخورشید سرخ خوی یا قرا ـ ضیاءالدین مراجعه فرمایند . ۲ـ۳ آ ـ ٤۰٤۳۰

جمعیت شیرو خورشید سرخ قراضیاءالدین

کفش وین مژده میدهد

پدیده نو
فوکو وین
زنانه مردانه ۱۰ تومان
V/5
صندل فوکو وین برای راحتی پا

محمدعلی بندانی تقدیم میکند
پوری بنائی ، منوچهر وثوق ، میری
زیر بازارچه
ساخته : رضا صفائی

داش آکل
فقط در سینما
ماژستیک
خیابان شاه چهار راه فروردین

از امشب فقط در سینما دیاموند

یك‌مردودوزن‌در کشاکش یك عشق‌طوفان زا خالق‌ماجرائی هستند بی‌سابقه و جسارت آمیز . . .!
محصول ۱۹۷۱

الن دلون ـ میری دارك ـ جین داونپورت
درفیلمی از : روژه کاهان
Madly
مدلی
رنگی
موزیك از : فرانسیس‌له تهیه کننده : الن دلون

تماشای این فیلم برای اشخاص کمتر از ۱۸ سال ممنوع است

گیشه سینما دیاموند همه‌روزه‌برای رزرو بلیط آماده‌است
سئانسها ۱۵ر۱۱ صبح ۳۰ر۳ ـ ۳۰ر٥ ـ ۳۰ر۷ ـ ٤٥ر۹ بعد از ظهر

● اگربه‌سرمایه‌خودعلاقمندهستید ● اگرصرفه‌جوهستید
● اگربه‌حفظ ثروت اقتصادی مملکت علاقه دارید
● وسیله نقلیه‌ای راانتخاب کنیدکه‌دوام زیاد داشته وسالیان دراز برای شماکارکند

LAND ROVER
انواع ماشینهای لندرور
(همه مدل های شهری و بیابانی)

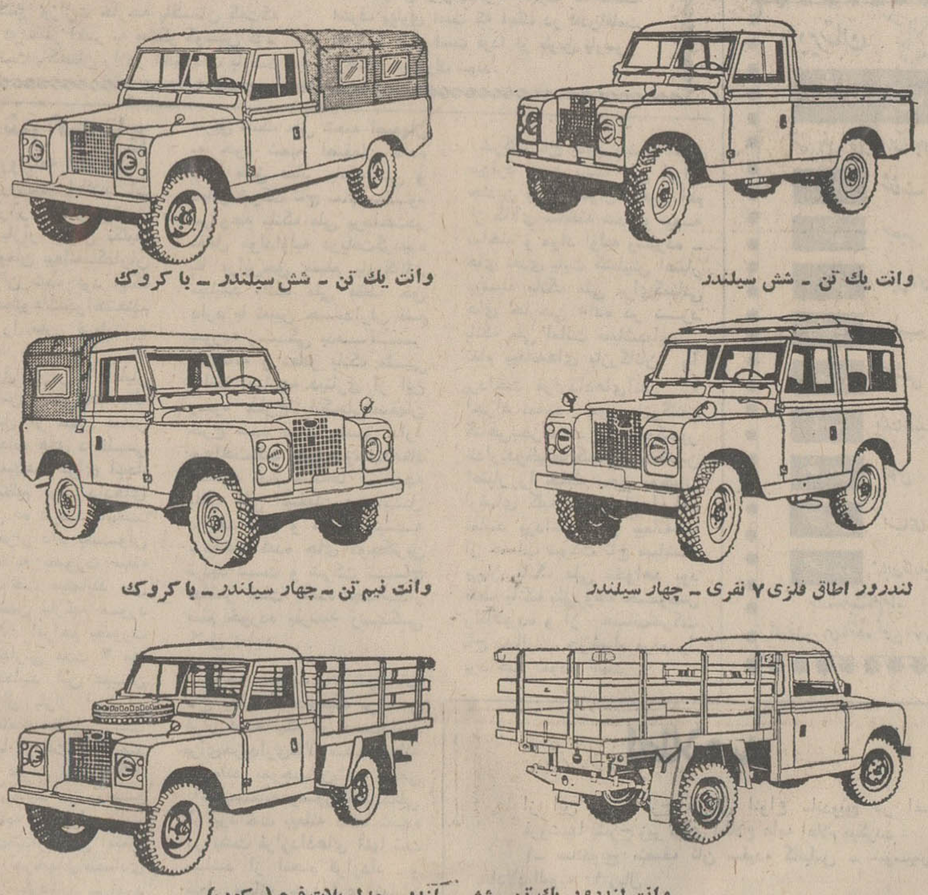
وانت یك تن ـ شش سیلندر
وانت یك تن ـ شش سیلندر ـ با کروك
لندرور اطاق فلزی ۷ نفری ـ چهار سیلندر
وانت نیم تن ـ چهار سیلندر ـ با کروك
وانت لندرور یك تن ـ شش سیلندر ـ مدل پلات فرم (سکوب) .

● دو دیفرنسیال ـ پر قدرت
● مستحکم ـ با دوام ـ مطمئن ـ رقابت ناپذیر
● موتورهای ٤ و ٦ سیلندر ، پر قدرت و کم مصرف

شرکت سهامی صنعتی تولیدی مرتب
خیابان شاه ، چهار راه شیخ هادی ، شماره ۲۹
تلفن مستقیم دایره فروش ٦٦۰۰۷۳ (شماره های تلفنخانه شرکت ٦٦٥٦۸٤ ـ ٤۸۱٤۹ ـ ٦٦٤۲۰۳)
اکثریت نمایندگان فروش لندرور در تهران و شهرستانها در صورت لزوم تسهیلات نقد و اقساط را نیز در اختیار مشتریان خود میگذارند.

مجالس ترحیم

باکمال تاسف و تاثر درگذشت آقای عبدالرحمن سیف‌آزاد مدیرنامه کهنسال ایران باستان را باطلاع میرساند مجلس ترحیم فقید سعیداز ساعت ۹و نیم الی ۱۱ ونیم بامداد روز جمعه ۲۶ شهریور در مسجدالجواد برگزار میگردد .

وزارت اطلاعات

آ ـ ۴۲۰۱۸

رفتی و شکست محفل ما
هم محفل ما وهم دل ما

درگذشت جوان ناکام فریدون مرتضائی را باطلاع خویشان و دوستان میرساند . مجلس ترحیم مردانه آن مرحوم از ساعت ۹تا ۱۱ صبح جمعه (فردا) در مسجد ابوالحسن واقع در شهبازایستگاه خرابات منعقدمی‌باشد ضمنا مجلس زنانه آن مرحوم در همانساعت وهمانروز درمنزل واقع در خیابان ری انتهای کوچه آبشار خیابان رازمهر کوچه علمی کاشی ۳۰ برقرار می باشد.

خانواده های: فاطمی واعظ، مرتضائی، مرتضائی‌فرد، گلمحمدی، صالحی ، فروزنده، بهپور، نجاریان، رحیمی . مشکوة. نقی زاده

آ ـ ۱۸۰۴۹

بعموم افراد خانواده های عزادار بویژه بازماندگان آنمرحوم مصیبت وارده را تسلیت میدهیم

خانواده وحدانی (شیرازی) و خانواده های وابسته با قلبی افسرده و داغدار درگذشت ناگهانی بانوی نیکوکار و مهربان مرحومه **بانو طیبه نصر** را باطلاع دوستان و آشنایان میرساند.مجلس ختم آنمرحومه‌روز یکشنبه۲۸ شهریور ماه‌ازساعت ٤تا٦ بعدازظهر درمسجدالجواد منعقد خواهدشد.

رباب وحدانی ـ نزهت‌الزمان وحدانی (سلیمی نژاد)ـ ابراهیم وحدانی ـ محمدتقی وحدانی ـ سرتیپ محمدرضا وحدانی ـ مامسما وحدانی (افاضت) ـ پریدخت وحدانی (ملک‌آرا) ـ عباس وحدانی‌ـ فرخ‌دخت کتیبه ـ مهین‌دخت کتیبه ـ حسین کتیب ـ ناهید کتیبه ـ آذردخت کتیبه ـ عصمت‌الزمان صیاد صفائی ـ فهیمه نورائی

بانهایت تاثر وتاسف درگذشت مرحومه **بانوطیبه نصر** راباطلاع دوستان و آشنایان میرسانیم‌ـ مجلس ختم آنمرحومه روز یکشنبه ۲۸ شهریور ماه از ساعت ٤ تا ٦ بعدازظهر در مسجدالجواد منعقد خواهد بود .

محمدداودزاده ـ صدیقه داودزاده ـ انسیه داودزاده (نصیری) ـ جعفر جعفری نائینی ـ دکتر مرتضی جعفرنائینی‌ـ دکتر فخر شفائی ـ فروغ فاروق ـ منیژه فاروق ـ ملیحه فاروق ـ هادی فاروق

آ‌ـ۱۷۹۹۵

بایکدنیا تاسف‌وتاثر درگذشت عمه‌عزیزمان مرحومه **بانو طیبه‌نصر** را باطلاع میرسانیم ـ مجلس ختم زنانه و مردانه آنمرحومه روزیکشنبه ۲۸ شهریور ماه از ساعت ٤ تا ٦ بعداز ظهر در مسجدالجواد واقع در میدان ۲۵ شهریور منعقد خواهد بود .

مریم نصر (مجلل) ـ مهندس حبیب‌اله نصر ـ مهندس کاوس نصر ـ سرهنگ دکتر محمدحسن مجلل

آ ـ ۱۷۹۹۳

با دریغ و تاثر فراوان درگذشت نابهنگام خواهر و مادر عزیزمان مرحومه **بانو طیبه نصر** (همسر شادروان حاج‌میرزا احمد خان نصری) را باطلاع میرسانیم ـ مجلس ختم زنانه و مردانه آنمرحومه روز یکشنبه ۲۸ شهریور ماه ازساعت ٤تا ٦ بعداز ظهر درمسجدالجواد واقع در میدان ۲۵ شهریور ومراسم شب هفت‌در روز سه‌شنبه ۳۰ شهریور ماه از ساعت ٤ تا ٦ بعدازظهر در آرامگاه آنمرحومه (مقبره ابوحسین واقع در شهر قم) برگزار میشود.

محمدجعفر نصر ـ حشمت‌زمان نصر ـ شوکت‌زمان نصر ـ شمس‌الملوک نصری (شهبازیان) زینت‌الحاجیه نصری (مومن‌زاده) رفعت نصری (امین‌زاده) ـ بهمن نصر ـ مهندس محمود نصیری ـ مهندس محمد نصری.

خانواده های نصر ـ نصری ـ نصیری ـ وفاکیش ـ کسرائی ـ مومیائی ـ شهبازیان ـ مومن‌زاده ـ امین‌زاده‌ـ مجلل ـ داودزاده ـ فرزین ـ وحدانی ـ کتیبه ـ خلیلی‌ـ افلاکی ـ حمیدی ـ ستایش ـ نیازمند ـ جعفری ـ فخرشفائی افاضت ـ سلیمی‌نژاد ـ ملک‌آرا ـ بنان ـ مدرس صادقی‌ـ ذوالقدر ـ شاکری ـ فاروق

آ ـ ۱۸۹۹۱

بعموم افراد خانواده های عزادار بویژه بازماندگان آنمرحومه مصیبت وارده را تسلیت میدهیم.

بدینوسیله‌درگذشت جوان ناکام دخترم **فاطمه شیرخدائی** را باطلاع فامیل و آشنایان میرساند . مجلس ختم مردانه از ساعت ۳ تا ۵ بعد از ظهر روز جمعه ۲۶ر۶ر۵۰ در مسجد حیدری واقع در سرپل امیربهادر و ختم زنانه در همانساعت در منزل امیریه ـ انتظام کوچه افشار پلاک۷۰ منعقد می‌باشد.

آ ـ ۱۷۹۷۷ **حسینعلی شیرخدابی**

خانواده های : فرهنگ ـ آفارخ ـ فنبری ـ مستشار نعمتی ـ چمن‌آرا ـ نعمتی ـ قبادیان ـ کامروا ـ خشایار ـ انوری ـ عباسیان‌ـ نیکجو ـ ملکشاهی ـ پاکراه ـ صاحبجمعی بافرپور ـ مهدی‌پور ـ کوثری ـ کوشا

بانهایت تاسف درگذشت شادروان آقای **ارسلان فرهنگ** بزرگ خاندان‌فرهنگرا باطلاع‌اقوام و آشنایان و کرمانشاهیان مقیم تهران میرساند .

مجلس ترحیم زنانه و مردانه فقید سعید روز یکشنبه ۲۹ شهریور ماه جاری از ساعت ۵ الی ۷ بعداز ظهر در خانقاه صفی‌علیشاه منعقد خواهد بود.

آ ـ ۱۷۹۸۹

مصیبت وارده را بعموم بازماندگان آنمرحوم تسلیت میدهیم

فخرایران فیائی (ساکتخو) چشم از جهان فروبست بمناسبت فوت آن مرحومه مجلس تذکر مردانه و زنانه روز یکشنبه ۲۸ شهریور ماه جاری از ساعت ۳ تا ۵ بعداز ظهر درخانقاه صفی‌علیشاه برقرار است .

خانواده های : ساکتخو . فیائی . مظفری . ملایری . شکوهی . بهجتی . میهن‌دوست . شریفی‌قدس . عباس‌پور . دادسپاه . تن‌آرا . واحدی . هاشمیان . البرزی . کریمخانی . کریمی . ضرابیان . زینت‌بخش . میرسعیدی . جمالی .

آ‌ـ۱۸۰۲۹

بعموم بازماندگان آنمرحومه مصیبت وارده را تسلیت میدهیم .

کارکنان مدیریت کل پست تهران و حومه

بانهایت تاثر درگذشت مرحوم جنت مکان **آقای علی اصغر نوری** پدر همکار گرامی خود آقای محمد حسن نوری رئیس اداره پست و تلگراف منطقه مرکز را به آگاهی عموم میرسانند نظربانیکه شرکت در مجلس ترحیم آن شادروان که در شاهرودبرپا می شود میسر نمی باشد لذا ضمن ابراز همدردی و عرض تسلیت بکلیه بازماندگان از خدای بزرگ شادی روح فقید سعید و سعادت و سلامتی خاندان نوری را مسئلت دارند .

مدیر کل پست تهران و حومه ـ آزوین

آ‌ـ۱۸۰۰۹

بعموم بازماندگان آن مرحوم مصیبت وارده را تسلیت میدهیم .

با اندوه فروان درگذشت پدر عزیزمان آقای **رضا ثقفی** را باطلاع‌کلیه خویشاوندان و دوستان میرسانیم مجلس ترحیم مردانه وزنانه آن مرحوم از ساعت٤تا٦ بعداز ظهر روزشنبه ۲۷ر۶ر۵۰ درمسجدالجواد واقع در میدان ۲۵ شهریور برگزار خواهد شد.

دکتر گیتی‌افروز ثقفی ـ زهره ثقفی ـ دکترتقی‌ثقفی ـ سرهنگ جواد ثقفی ـ سودابه ثقفی ـ سرهنگ امیرحسین دژپور

آ‌ـ۱۸۰۵۵

باکمال تاسف درگذشت آقای **رضاثقفی** بزرگ خاندان‌ثقفی را باطلاع کلیه خویشاوندان و دوستان میرسانیم مجلس ترحیم مردانه و زنانه آن مرحوم از ساعت ٤ تا ٦ بعداز ظهر روز شنبه ۲۷ شهریور ماه جاری در مسجدالجواد واقع در میدان ۲۵ شهریور برگزار خواهد شد .

خانواده های : ثقفی ـ قوامیان ـ دامغانی ـ دژپور ـ مسکوکی‌ـ گلمحمدی ـ گرامیان ـ رزاقی .

آ‌ـ۱۸۰۵۵

مصیبت وارده را بعموم بازماندگان آنمرحوم تسلیت میدهیم

سپاسگزاری

بدینوسیله از کلیه سروران گرامی ـ علمای اعلام وحجج اسلام ـ نمایندگان محترم مجلس شورایملی و انجمن شهر تهران ـ تیمساران معظم ـ قضات شریف دادگستری و اعضاء شوراهای‌داوری‌ـ روسای ادارات ـ اطباء عالیقدر ـ فرهنگیان شریف ـ انجمنهای‌محلی وخانه ومدرسه ـ افسران وکارکنان سازمان صنایع نظامی ـ روسا ـ افسران و مامورین کلانتری های یک و دو ـ هیئت مدیره و اعضاءشرکت‌تعاونی ونانوایان تهران ـ مدیران‌کارخانه‌های‌آردسازی ـ بازرگانان‌ـ اصناف‌ـ هیئتهای مذهبی شهریار ـ شهرری ـ سرچشمه ـ جوانان اختیاریه ـ رستم‌آباد ـ چیذر و درکه ـ و سایر محلات وکلیه طبقات مختلف که در مراسم تشییع و ترحیم و هفتمین شب درگذشت فرزند ناکامم مرحوم **محسن عرب** شرکت فرموده و یا با ارسال تلگراف ـ نامه ـ درج‌آگهی وتلفن موجبات‌تسلی خاطر بازماندگان را فراهم فرموده‌اند از طرف خود و سایر بازماندگان تشکر و سپاسگزاری نموده و سلامتی همگی را از خداوند بزرگ خواهانیم .

آ ـ ۱۷۹۴۳ **علی‌اصغر عرب**

از سروران گرامی که بمصور گوناگون در تسلی دل داغدار ماکوشیدند صمیمانه سپاسگزاری نموده سلامت وبقای عمر جملگی را از درگاه ایزد یکتا مسئلت داریم.

آ‌ـ۱۸۰۱۷ **دکتر سپهریان و بانو**

از خویشاوندان عزیز . دوستان گرامی . آشنایان ارجمندی که در تالم وارده ابرازهمدردی فرموده‌اند سپاسگزاری نموده و در صورتیکه تشکر فردی میسر نگردد بدین وسیله پوزش میطلبم.

قمر مهجوری ـ دکتر فرهاد مهجوری ـ فرشته مهجوری

آ‌ـ۱۸۰۴۷

از بانوان محترم و آقایان ارجمندی که بمناسبت درگذشت شادروان دکتر **علی مهجوری** با تلگرافو یابوسیله آگهی در روزنامه مخصوصا سرورانی کهقدم‌رنجه و ابراز تفقد و عنایت فرموده‌اند کمال تشکر و امتنان داریم .

خانواده های مهجوری عادل و خانواده های وابسته

آ‌ـ۱۷۰۴۷

جناب حاجی یزدان صائمی و بانو

مصیبت وارده را بشما و خانواده محترم تسلیت عرض نموده بقای بازماندگان آنمرحوم‌را ازخداوند متعال خواهانیم.

کارکنان واحد حمل و نقل موسسه رازی

آ ـ ۱۷۹۶۵

سرکار علیه خانم دکتر فروغ‌کیا

مصیبت وارده را صمیمانه تسلیت عرض مینمائیم .

دکتر مهدی اسمعیلی و بانو

آ‌ـ۱۸۰۲۷

استادان و کارمندان دانشکده علوم اداری و مدیریت بازرگانی درگذشت پدر خانم سیمین محمد زاده شمس‌همکار گرامی را تسلیت گفته و بقای عمر ایشان را مسئلت می‌ـ نمایند .

دانشکده علوم اداری و مدیریت بازرگانی

آ‌ـ۱۸۰۰۷

جناب آقای پرویز نبوی

با ابراز مراتب تسلیت در ضایعه فوت مادرت ، خود را در اندوه شما شریک میدانم .

محمود ترحمی

آ‌ـ۱۸۰۰۵

دوست ارجمند جناب آقای دانشمند و بانو

باکمال تاسف درگذشت مادر گرامیتان را بحضور آن جناب تسلیت عرض نموده و بقای عمر و سعادت و سلامتی آن خانواده محترم را از خداوند متعال خواستاریم .

معظم لطفی. گیتی نادر اصفهانی. مهین بنائی . دکتر زادان‌فرخ. محمدبیهقی. ضیاءالدین سهرابی.

آ‌ـ۴۱۲۵۸

جناب آقای علی‌نوری اسفندیاری
سفیرمحترم دولت شاهنشاهی ایران درآرژانتین

مصیبت وارده را بجنابعالی و خانواده محترم تسلیت عرض می نمایم .

آ‌ـ۴۱۲۶۴ **اهواز ـ دکترمهران**

همکار محترم خانم عباسی

مصیبت وارده را بشما و خانواده محترمتان تسلیت عرض میکنیم .

امیرظفر. شاهرخ. عابدزادگان. طوفان تبریزی . آشتی کریمی. مهدوی. زندی . حجتی . قویمی .

آ‌ـ۱۸۰۱۹

خانم ایران دانشمند

همکاران شما درکتابخانه مرکزی دانشگاه تهران در سوگ فقید سعید مادر عزیزتان باشما همدردند .

آ‌ـ۱۸۰۳۳

باابراز همدردی درگذشت ناگهانی جوان ناکام شادروان ستوان دوم وظیفه محمد امین‌ناطقی را بکلیه فامیل : بانوان ملوک‌وامجدالملوک و دکتر فروغ و مریم و پروین‌کیا وبدری حورفر بخصوص آقایان منوچهروسرهنگ سیاوش امین‌ناطقی و مهندس افراسیاب‌کیا تسلیت عرض مینمائیم .

چالوس : مهین‌کیا . زینت الملوک‌کیا . اسمعیل‌کیا . حاج‌علی اصغرکیا . نادرکیا . آ‌ـ۴۱۲۶۸

همکار محترم آقای عادل فرامرزی

مصیبت وارده را بشما و خواهر گرامتان تسلیت عرض میکنیم .

امیرظفر. شاهرخ. عابدزادگان . طوفان تبریزی . آشتی. کریمی . مهدوی . زندی . حجتی . قویمی .

آ‌ـ۱۸۰۲۱

جناب آقای محمد حسن نوری

مصیبت وارده را از طرف خود و سایر همکارانم از صمیم قلب تسلیت عرض مینماید .

پرسنل مجلس شورایملی ـ عیسی دینبلی

آ‌ـ۴۲۰۰۸

اسناد محترم جناب آقای دکترنبویان

یاران دوران دانشکده داروسازی جنابعالی ، بانهایت تاسف و تاثر فوت ابوی گرامیتان را تسلیت عرض مینمایند و برای سرکاروخانواده‌محترمتان صبروشکیبائی مسئلت‌مینمائیم.

دکتربشردوست . دکتربرقی. دکترداناثی. دکتر عافیت‌پور . دکترفرجی‌مطلق . دکترشیروانی . دکترلطیف‌پور. دکتریحیوی. دکترهیرمند . دکتر میرفخرائی . آ‌ـ۱۸۰۳۱

سرکار سرهنگ محمودزاده

اندوه درگذشت استاد بزرگ دکترضازاده شفق مارا نیز افسرده کرد . شکیبائی و طول عمر شماو خانواده محترم را از درگاه ایزد متعال آرزو میکنم .

آ‌ـ۴۱۲۰۸ **سرگرد شاه‌علیزادگان ـ دکترکیومهر**

جناب آقای دکتر حمید محمودزاده

باکمال تاسف و تاثر درگذشت دائی عزیزتان شادروان‌سناتور دکتر صادق رضازاده شفق دانشمند والامقام را بشما و خاندان محترمتان تسلیت میگوئیم .

قم : محمد عزیزی ـ مهدی عزیزی ـ مهدی‌آباد نگاه و بانو

آ‌ـ۴۱۲۷۰

سرکار خانم دکتر فروغ و خانواده ارجمندکیا

بانهایت تاثر مصیبت وارده را تسلیت عرض نموده بقای عمرو سلامت بازماندگان آن خانواده معظم را از خداوند متعال مسئلت دارم .

آ‌ـ۱۸۵۴۵ **آرین‌نژاد**

جناب آقای رضا عفیفی هاشمی

بانهایت تاسف درگذشت مادر گرامیتان را صمیمانه تسلیت گفته و خودرا در این سوگ بزرگ شریک و سهیم میدانیم

شیراز: برادران تحقیق

آ‌ـ۴۱۲۸۸

یادبود

بمناسبت یکمین سال درگذشت شادروان جنت مکان خلد آشیان مرحوم **حاج میرزا علی اکبر استیفائی** بزرگ خاندان استیفائی مجلس یادبودی در روز جمعه ۲۶ر۶ر۵۰ در آرامگاه خانوادگی آن مرحوم در قم مقبره سرپل‌برگزار خواهد شد .

ضمنا وسیله رفت و برگشت آماده و در ساعت ۸ بامداد از منزل آن مرحوم واقع در خیابان شریف الدوله حرکت مینماید .

آ‌ـ۱۸۰۱۳ **خانواده استیفائی**

روز یکشنبه ۲۸ شهریور ماه مقارن با شب چهلمین‌روز مرگ برادر ناکامم **بهمن ایرانی** و شوهرم **آقاخان ناروئی** میباشد باستحضار بستگان دوستان و همشهریهای گرام میرساند که به علت کسالت و تاثر شدید روحی از انجام امور خاص مربوط به شب چهلم معذور بوده هزینه مربوطه به فقرا و مستمندان داده میشود . سلامتی و بقاء عمر همگی را از خداوند بزرگ مسئلت دارد

آ‌ـ ۱۷۹۸۷ **ایران ایرانی (ناروئی)**

مراسم هفته‌جوان ناکام ستوان دوم وظیفه **محمد امین‌ناطقی** نورچشم‌خانواده های داغدار امین ناطقی وکیا وسایر خانواده های وابسته از ساعت ٤ ونیم تا ساعت ٦ و نیم روز یکشنبه ۲۸ شهریور در سالن شماره ۳ بهشت زهرا برگزار میشود.

۱ـ۲ آ‌ـ۱۷۹۸۳

مراسم شب هفت شادروان **بانو عصمت‌الدوله کریملو (رحمانی)** از ساعت ٤ تا٦ بعداز ظهر روز شنبه ۲۷ شهریور ماه جاری در بهشت‌زهرا (سالن سوگواری شماره ۳) برگزار خواهدبود

آ‌ـ۴۲۰۰۲ **خاندان کریملو و خانواده‌های وابسته**

ای نازنین گلم که پروردمت بناز
برباد رفت حاصل این باغبانیم

احمد عزیز

دقایق شب و روز با خیال‌تو میگذرد تو که چون ماه درخشیدی‌و چون‌گل‌نپائیدی. ای جوان جوانی نکرده، ای سرو خمیده، ای امید بر باد رفته وای گل پژمرده ، روز پنجشنبه‌بیست وششم‌شهریور سالروز ناکامی تو است و یادآور مرگ‌تدریجی ما.بیاد تو و خاطرات شیرین‌گذشته درکنارمزارسردوخاموشت می‌آئیم و برآن بوسه‌ها خواهیم زد .

خانواده منیری‌ـ اراک

آ‌ـ۴۱۲۶۰

بمناسبت چهلمین روز درگذشت **کاظم جوادی شهمیرزادی** مراسم یادبودی از ساعت ۳ونیم تا۵ ونیم بعدازظهر روزشنبه ۲۷ شهریور ماه جاری در امامزاده عبدالله برگزار میشود .

خانواده‌های: جوادی. تبرک . حجازی. پاکزاد . عبادی عاصمی. سلامت. شایگان و سایر فامیل وابسته

آ‌ـ۱۸۰۲۳

مراسم شب چهلم درگذشت عزیز از کف رفته ما فریبرزسعادت، از ساعت ۱۶تا۱۸ روز دوشنبه ۲۹ شهریور ماه در سالن شماره ۵ بهشت زهرا برگزار میشود . وسیله رفت وآمد از ساعت ۱۵همان روز دربرابر منزل (خیابان فرح جنوبی، کوچه امین زاده ، شماره ۸۰) آماده خواهد بود.

مولود آشتیانی (سعادت) ـ خانواده سعادت

آ‌ـ۴۲۲۰۴

تسلیت

همکاران عزیز ، آقایان حسن و محمدعلی نوری مصیبت وارده را تسلیت عرض و خود را در غم شما شریک میدانیم .

حسین پارسا . عزت‌اله پیرمرادی

آ ـ ۱۷۹۶۷

جنابان آقایان محمد نصری . محمود نصیری و بهمن نصر

درگذشت مادر گرامیتان را تسلیت عرض مینماید .

آ ـ ۴۱۷۹۲ **امیرمسعود طیوری**

آقای منصور جشنی

باکمال تاسف درگذشت مادر عزیزتان را تسلیت عرض نموده سلامتی شما و سایر خاندان محترمتان را از خداوند مسئلت مینمائیم .

از طرف کلیه همکاران شما ـ اسماعیل نوزن

آ ـ ۴۱۸۰۴

فرستندتلویزیونی قله «سوردار» گشایش یافت

*** ساکنان شهرهای مازندران میتوانند از برنامه های تلویزیونی استفاده کنند.**
*** بزودی‌برنامه‌های تلویزیون تهران برای اهالی شمال پخش میشود .**

تلاش برای رساندن تصاویر تلویزیونی به مازندران بمرحله نهائی خود رسید و از امروز فرستنده المده در قله سوردار که ۱۹۷۰ متر ارتفاع دارد گشایش می یابد و ساکنان مازندران میتوانند از برنامه‌های تلویزیونی استفاده کنند .

چندی قبل بدنبال بررسی های محلی در استان مازندران مهندسان و تکنیسین های تلویزیون ملی ایران محلی‌را در ارتفاعات سوردار در نزدیکی المده مازندران برای نصب دستگاه‌های‌تقویت‌انتخاب کردند این محل درارتفاع ۱۹۷۰متری و در سه کیلو متری سواحل دریای مازندران قراردارد.برای رسیدن به محل ساختمان دستگاههای تقویتی بیشتر از۱۸ کیلو متر راه در قلب جنگل های مازندران بوسیله‌تلویزیون ملی ایران کشیده شده است مشکلات در راه کشیدن این جاده فراوان بود زیرا عوامل طبیعی هر نوع فعالیتی را برای رسیدن به قله سوردار با موانع متعدد روبرو میساخت .

قله‌سوردار بطورمعمول‌دربالای ابرها قرار میگیردوبعلت ارتفاع زیاد رساندن وسائل فنی و آب مورد نیاز جهت آشامیدن و ساختمان بوسیله چهار پایان به محل فرستنده تلویزیون ملی ایران حمل میشود .

کارگران و تکنیسین ها در محل سوردار شب و روز کار کردند و با تمام مشکلاتی که در راه حمل مصالح ساختمانی از قبیل سنگ ، آجر و تیرآهن به محل فرستنده وجود داشت عملیات ساختمانی به سرعت پیشرفت و هوای سردویخبندان و وجود مه دائمی نیز نتوانست جلوی پیشرفت سریع‌آنان را بگیرد ، بالاخره بعد از تلاش پی‌گیر نمایندگان تلویزیون ملی ایران این مرکز آماده بهره‌برداری شده است‌وازامروز که فرستنده المده در قله سوردار گشایش می یابد،اهالی مازندران از برنامه‌های‌تلویزیون استفاده میکنند .

قدرت‌این فرستنده ۱۰کیلووات است وفرستنده کمک آن نیز ۲ کیلووات قدرت دارد .و برنامه ها روی کانال ۵ پخش میشود .

این فرستنده نواحی مازندران را می پوشاند و با نصب رله‌های کوچك بین رامسر ، چالوس و گرگان سراسر شمال ایران‌می توانند از برنامه های تلویزیونی استفاده کنند . و در آینده نزدیکی با اتمام خط میکروویو این‌فرستنده میتواند برنامه‌های تلویزیون تهران را برای کلیه اهالی شمال ایران پخش کند.

بعلت خرابی فاضلاب در یك کوچه تبریز :

۵۰هزار تومان خسارت‌وارد آمد

بعلت خرابی فاضلاب کوچه «کلکته‌چی» واقع در «راسته‌کوچه» تبریز و جاری شدن آن بمنزل شخصی بنام مصطفی «قلی‌کاشی» واقع در اول راسته کوچه ، سه اطاق از منزل وی بکلی ویران شده و بقیه قسمتها نیز در حال فروریختن است .

گزارش خبرنگار ما در تبریز حاکیست : در این‌جریان قریب پنجاه هزار تومان خسارت وارد آمده و برای شکایت آقای مصطفی «قلی‌کاشی» بمقامات مسئول جریان امر تحت رسیدگی قرار گرفت.

در بندر چاه‌بهار یك اسکله مجهز ایجاد خواهد شد

استاندار سیستان و بلوچستان اعلام کرد که در بندر چاه‌بهار یك اسکله مجهز ایجاد خواهد شد و برای انجام مقدمات کار مبلغ پنج میلیون ریال اعتبار در نظر گرفته شده‌است .

آقای معتمدی که در جلسه انجمن شهر چاه بهار سخن‌می گفت افزود که اعتبار تکمیل اسفالت‌خیابان‌های‌این شهرستان نیز تامین شده و بزودی‌اسفالت بقیه خیابان ها آغاز میشود .

برای تامین آب شیرین مورد نیاز مردم نیز اقدام لازم به عمل خواهدآمد و دودستگاه مولد برق هریك بقدرت سیصد کیلووات بزودی در این منطقه نصب خواهد شد .

استاندارسیستان وبلوچستان پیش ازظهر امروز از مناطق ساحلی بریس ـ پسابندر ـ گواترونگور مرکز بخش وشتیاری ازتوابع‌چاه بهاردیدن کرد و نیازمندی های مردم این مناطق را مورد رسیدگی قرار داد .

وی در اجتماع مردم روستای نگور اعلام کرد که برای‌تامین آب آشامیدنی‌اهالی پانزده‌حلقه چاه در روستاهای‌مناطق ساحلی حفر خواهد شد .

در بازار تهران

برای صادرات فرش مشکلاتی پیش آمده است

در آستانه بازار گرم صادرات فرش‌برای‌بازرگانان صادرات فرش ایران بکشور های عضو بازار مشترک بعلت آنکه برای سفارش باید از فرمهای مخصوص کشورهای عضو بازار مشترک استفاده شود مشکلاتی پیش آمده است .

صادر کنندگان فرش‌برای صدور فرش باید از اطاق بازرگانی مجوزی بنام «گواهی‌نامه مبداء» برای کالاهای‌صادراتی از طرف اطاق بازرگانی و صنایع و معادن صادرمیشود و هیچگونه اشکالی‌هم دربین نیست اما اخیرا در اثر توافقی‌که شده ، برای‌صدور کالا بکشورهای بازارمشترک گواهی‌نامه خاصی بنام‌گواهی فرم (۱) در نظر گرفته شده است که این گواهینامه باید از طرف اداره استانداردها تهیه و در اختیار صادر کنندگان گذارده شود بهمین نحو هم عمل میشود منتهی اطاق بازرگانی و صنایع و معادن این گواهی را تائید میکند در مجموع «گواهینامه مبدا» کالاهای صادراتی محسوب میشود این تصمیم اخیرا اتخاذ گردید ، لذا بعضی ازبازرگانان درجریان امر قرار ندارند ولی همینکه باتاق مراجعه‌میکنندراهنمائی میشوند .

روی فرم های بازار مشترک بدهد که برای اینکارمتاسفانه دچار اشکال شدهام بطور قطع‌تعیین سایرین‌که درمحل هستند تاکنون گواهی مبدا گرفته وفرشرا صادرکرده‌اند و بماکه ازتهران دور هستیم ضرر می‌زنند .

دراین مورد یک نماینده اطاق بازرگانی توضیح داد : درحال حاضر «گواهی‌نامه مبدا» برای کالاهای‌صادراتی از طرف اطاق بازرگانی و صنایع و معادن صادرمیشود و هیچگونه اشکالی‌هم دربین نیست اما اخیرا در اثر توافقی‌که شده ، برای‌صدور کالا بکشورهای بازارمشترک گواهی‌نامه خاصی بنام‌گواهی فرم (۱) در نظر گرفته شده است که این گواهینامه باید از طرف اداره استانداردها تهیه و در اختیار صادر کنندگان گذارده شود بهمین نحو هم عمل میشود منتهی اطاق بازرگانی و صنایع و معادن این گواهی را تائید میکند در مجموع «گواهینامه مبدا» کالاهای صادراتی محسوب میشود این تصمیم اخیرا اتخاذ گردید ، لذا بعضی ازبازرگانان درجریان امر قرار ندارند ولی همینکه باتاق مراجعه‌میکنندراهنمائی میشوند .

نمایشگاه کتابهای‌ایرانی

نمایشگاه بزرگی از کتاب ها و آثار خطی و هنری‌ایران دیروز طی‌مراسمی درکتابخانه گشایش یافت . این‌نمایشگاه تا دهم آبان ماه امسال دائر خواهد بود .

کتابخانه‌کنگره امریکابزرگ ترین کتابخانه جهان است و کتاب هاو نوشته های خطی آن بالغ بر ۵۹ میلیون جلد است .

سخنگوی‌جشن‌های‌شاهنشاهی ایران اظهار داشت :نمایشگاه ایرانی این کتابخانه به سه دوره هخامنشی ، ساسانی و اسلامی تقسیم شده و شامل آثار خطی اوستائی و پهلوی وآثاردوران‌اسلامی‌و همچنین آثار مختلف هنری و عکس ها و نقشه ها وخطوط خوش‌ـ نویسان ایران است .

سخنگوی جشن شاهنشاهی افزود : در کتابخانه لنین مسکوکه دومین کتابخانه‌بزرگ جهان است نیز تا دو هفته دیگر نمایشگاه مشابهی افتتاح میشود و سومین نمایشگاه کتاب های فارسی در مهر ماه آینده در کتابخانه ملی پاریس گشایش خواهد یافت .

اطلاعیه‌مسافربری‌تی‌بی‌تی

نرخ مسافرت‌بااتوبوس های تی.بی.تی تا آلمان ثابت‌میباشد

موسسه مسافربری تی‌بی‌تی امروز طی صدور اعلامیه‌ای اعلام داشت که‌مسافربری با سرویس های این شرکت از تهران تا اروپا بوسیله اتوبوس یکسره بوده و در بین‌راه اتوکار های شرکت تی‌بی‌تی در هیچ نقطه‌ای مسافران را مبادله نمیکند.موسسه تی‌بی‌تی‌همچنین توضیح داد که این شرکت تنها موسسه مجاز ایرانی‌است که‌عضو اتحادیه‌بین‌المللی‌مسافربری‌های اروپا بوده و باین ترتیب اتوبوس های تی‌بی‌تی میتوانند در خاک کشور های اروپائی نیز مسافربری نمایند و این شرکت توضیح داد که باین علت نرخ مسافربری‌با اتوبوس‌های‌تی.بی.تی بمقصد آلمان ثابت بوده وتغییری نکرده است . کرایه یکنفر مسافر از تهران تا مونیخ ۴۸۰۰ ریال بوده و برای دانشجویان صدی‌ده تخفیف منظور میگردد .

موسسه تی‌بی‌تی همچنین نکات زیر را برای مسافران این شرکت و خوانندگان اطلاعات یادآوری مینماید .

موسسه تی‌بی‌تی تنها واحد بین‌المللی درایران است‌وبرای حمل و نقل زمینی و مسافربری بین ایران اروپابرسمیت‌شناخته شده و یگانه موسسه ایست که اجازه و قدرت و امکان و آمادگی اجرای حمل و نقل مسافر از ایران باروپا رادارد در آسیا موسسه تی‌بی‌تی‌یگانه عضو وابسته به اتحادیه بین‌ـ المللی « اروپابوس»است وتنها دستگاهی است که حق و امکان مسافربری‌دائم و مستقیم از تهران تا مونیخ وبالعکس‌را دارد و هیچ یک از اعضای اتحادیه نمیتوانند بدون تصمیم اتحادیه نسبت به کاهش یا افزایش‌نرخ‌تصمیمی‌اتخاذکنند. مسافران تی‌بی‌تی در عبوراز ترکیه بدون احتیاج به تبدیل اتوبوس‌به قطار تا مونیخ‌میروند ودر طول راه از عالی ترین هتل‌ها که درمقایسه باهیلتون برابر هستند بحساب تی‌بی‌تی استفاده میکنند .

قیمت بلیط از تهران به مونیخ چهار هزار و هشتصد ریال است (چهارصد وهشتاد تومان) و بابت پانسیون هر مسافر یکهزار و پانصد ریال اضافه و برای دانشجویان‌طبق تعرفه بین‌المللی ده درصد از کرایه تخفیف منظور است .

۵ـ اتوبوسهای تی‌بی‌تی از تهران تا مونیخ از کشورهای ترکیه ـ بلغارستان ـ یوگسلاوی اطریش و آلمان دیدن میکنند و مسافران هر روز شانزده ساعت وقت و فرصت برای استراحت و گردش در شهر های مسیر خود دارند .

اطلاعیه دفتر امور دانشجویان وزارت علوم‌و آموزش عالی

دولت ژاپن دوبورس تحصیلی در دانشگاه های ژاپن برای ادامه تحصیل و تحقیقات در دوره فوق لیسانس و دکترای یکی از رشته های علوم ، مهندسی، کشاورزی ، شیلات، داروسازی ، پزشکی و دندان پزشکی در اختیار فارغ‌التحصیلان دانشگاهی واجد شرایط زیر قرار داده است :

داوطلبان واجد شرایط به منظور ثبت نام می‌ـ توانند حداکثر تا تاریخ پنجشنبه اول مهر ماه ۱۳۵۰ با دردست داشتن مدارک لازم به دفتر اموردانشجویان وزارت علوم و آموزش عالی واقع در خیابان مدیری ، شماره ۲۶ مراجعه نمایند.

شرایط :

۱ـ فارغ‌التحصیلان می‌بایست گواهی رتبه اول یا ممتازی خود را که بگواهی موسسه آموزش عالی محل تحصیل رسیده باشد در دست داشته باشند .

۲ـ فارغ‌التحصیلان باید خدمت وظیفه را انجام داده و یادارای یکی از انواع معافیت های دائم باشند.

۳ـ سن داوطلبان برای لیسانسیه ها حداکثر۲۷ سال و برای دارندگان مدارک بالاتر حداکثر ۲۹ سال باشد .

٤ـ تسلط کامل به زبان انگلیسی . مالف ۸۲۸۲

آ‌ـ۴۲۰۱۶

اطلاعات

پنجشنبه - بیست و پنجم شهریور ماه ۱۳۵۰
بیست و پنجم رجب ۱۳۹۱ - ۱۶ سپتامبر ۱۹۷۱
شماره ۱۳۵۹۹ - سال چهل وششم
استخراج دکتر ریاضی کرمانی

ساعات شرعی
اذان صبح ..... ساعت ٤ و ١٥ دقیقه
طلوع آفتاب ..... ساعت ٥ و٤٥ دقیقه
ظهر شرعی ..... ساعت ١٢
اذان مغرب ..... ساعت ٦ و ٣٣ دقیقه

پیام شاهنشاه به کنگره علمی جامعه دندانپزشکی ایران

از دخالت افراد غیروارد در امر دندانپزشکی باید جلوگیری شود

عصر دیروز با پیام شاهنشاه آریامهر نهمین کنگره علمی سالانه جامعه دندانپزشکی ایران گشایش یافت.

متن پیام شاهنشاه که بوسیله آقای علم وزیر دربار شاهنشاهی خوانده شد باین شرح است:

تشکیل نهمین کنگره علمی سالانه جامعه دندانپزشکی ایران عضو فدراسیون بین‌المللی دندانپزشکی مایه خوشوقتی ما است وامیدواریم تجارب مکتسبه دندانپزشکان ایرانی امکان برگزاری کنگره‌های وسیعتری را درآینده فراهم سازد.

گسترش خدمات پزشکی در کشور همواره مورد توجه خاص ما بوده است و بدیهی است که رشته دندانپزشکی یکی از رشته های مهم این خدمات است. برنامه‌ای که جامعه دندانپزشکان ایران برای فعالیت علمی مشترک با نظام پزشکی و دانشکده‌های دندانپزشکی دارد، میباید روز بروز در پیشرفت کار این رشته موثر باشد و امیدواریم روزی فرا رسد که نظریات دندانپزشکان ما در این فن اعتبار و حجت جهانی داشته باشد.

البته دولت نیز باید وسائلی فراهم آورد تا کمکها و راهنمائی های سازمان بهداشت جهانی در این زمینه به بهترین نحوی مورد استفاده قرار گیرد.

خوشبختانه از امسال دانشکده های دندانپزشکی دانشگاه ملی ودانشگاه مشهد- علاوه بر دانشگاه تهران فارغ‌التحصیلان خود را تحویل اجتماع داده اند و آموزشگاه های تربیت کادر کمکی دندان- پزشکی ملی و تهران نیز علاوه بر فارغ‌التحصیلان قبلی دانشجویان جدیدی را آماده کار میکنند که مجموعه اینها همراه با کادر موجود دندانپزشکی کشور برای اجرای برنامه‌های بهداشت دهان سرمایه پرارزشی است و انجام طرح بهداشت روستائی را تسهیل خواهد کرد.

با افزایش تعداد دندانپزشکان و کادر کمکی اکنون وقت آن رسیده که در سطح کشور از دندانپزشکان تحصیل‌کرده بنفع سلامت اجتماع استفاده شود و باوضع قوانین جدید از دخالت افراد فاقد صلاحیت در امر دندانپزشکی جلوگیری شود.

ابتکار جامعه دندانپزشکی در تشکیل کنگره‌های علمی دندان- پزشکی در ایران واجرای این برنامه بطور مرتب در ۸ سال گذشته موجب خشنودی ما است و امیدواریم جامعه دندان- پزشکی ایران در ادامه فعالیت های علمی و اجتماعی موفق و موید باشد.

*** تبریک دکتر اقبال**

پس از قرائت پیام شاهنشاه، آقای دکتر اقبال رئیس هیئت مدیره سازمان نظام پزشکی تقارن تشکیل کنگره را با سال کوروش بزرگ و جشن شاهنشاهی به دندانپزشکان کشور و شرکت کنندگان در کنگره تبریک گفت و اظهار داشت که خوشبختانه جامعه دندانپزشکی ایران با تلاش مستمر و کوشش همه جانبه و باهمکاری وسیع با نظام پزشکی موفق شده است که همگام با تحولات اجتماعی ایران پیشرفت های بسیاری بدست آورد و جلسات کنگره را همه ساله و بدون تاخیر تشکیل دهد و از نظرات و تجارب دانشمندان فن برای پیشرفت دانش دندانپزشکی بهره کافی ببرد.

وی افزود تشکیل کنگره‌ها و کنفرانسهای علمی در رشته‌های مختلف علوم و فنون با شرکت دانشمندان برجسته ایرانی و خارجی و تحرک و نهضتی که در زمینه‌های مختلف علمی در کشور ما پدید آمده نموداری است از تلاش خستگی‌ناپذیر نسل معاصر برای احراز مقام جهانی خویش و کوششی است در احیای میراث گرانبهائی که حکما و دانشمندان گذشته این سرزمین برجای گذاشته‌اند و نویدی است براین که جوامع علمی ومتفکران و محققان کشور ما خود را برای ایفای نقشی برجسته در ایجاد تمدن بزرگ آماده میسازند.

رئیس کنگره

آقای دکتر اقبال آنگاه نشان ریاست افتخاری کنگره را برکردن آقای هوشنگ نهاوندی رئیس دانشگاه تهران آویخت. رئیس دانشگاه تهران ضمن اظهار تشکر گفت- افتخاری که از طریق تفویض ریاست افتخاری کنگره بمن داده شده افتخاری است که بدانشکده دندانپزشکی دانشگاه تهران داده شده است.

وی اظهار امیدواری کرد که با تشکیل این قبیل کنگره‌ها همکاری دانشگاه با جوامع حرفه‌ای خود توسعه پیدا کند و نیز فارغ التحصیلان دانشکده‌های دندان- پزشکی دانشگاهها بتوانند روابط دوستانه و همکاری حرفه‌ای خود را بایکدیگر حفظ کنند.

*** شرکت کنندگان خارجی**

دبیر جامعه دندانپزشکی ایران نیز در این جلسه درباره تشکیل کنگره گزارشی داد و اعلام کرد که در این کنگره شش تن از استادان خارجی از کشورهای انگلستان- آلمان- چکسلواکی- امریکا و نیوزیلند شرکت دارند. این کنگره چهار روز ادامه دارد و در طی جلسات آن استادان و پزشکان درباره تازه‌های دندانپزشکی با یکدیگر به بحث وتبادل نظر خواهند پرداخت.

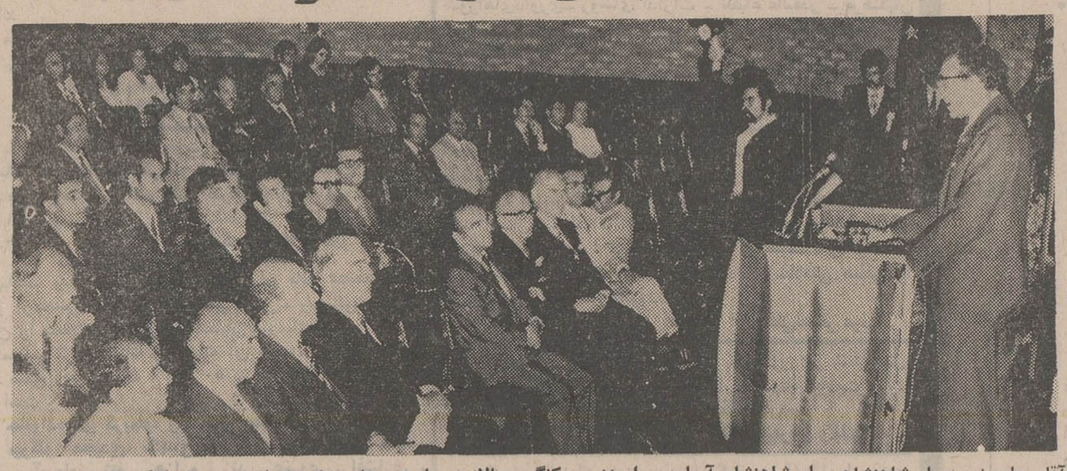

آقای علم وزیر دربار شاهنشاهی پیام شاهنشاه آریامهر را به‌نهمین کنگره سالانه جامعه دندانپزشکی ایران در محل کنگره قرائت می کند.

در جهت اجرای هدفهای «تنظیم خانواده»

تسهیلات درمانی فرزند چهارم کارکنان دارائی قطع میشود

*** به کارمندانی که سه فرزند یا بیشتر دارند توصیه شد که برای راهنمایی و استفاده از تسهیلات رایگان به «اداره رفاه و تعاون» مراجعه کنند**

درجهت اجرای هدفهای «تنظیم خانواده» وزارت دارائی تسهیلات درمانی خود را از فرزند چهارم به‌بعد کارکنان خود قطع میکند.

وزارت دارائی در چهار چوب تصمیمات دولت پیرامون «تنظیم خانواده» اداره‌ای بنام «رفاه تعاون» در تهران تاسیس کرد.

در بخشنامه‌ایکه مدیر کل امور اداری از طرف وزیر دارائی صادر کرد ضمن مقدمه‌ای در اهمیت و ضرورت «تنظیم خانواده» و اثرات آن در تعلیم و تربیت فرزندان کارکنان در مورد اداره فوق توضیح داد: اداره رفاه و تعاون با پرسنلی مطلع و تجهیزات کافی فراهم گردید. تا کارمندان و همسران آنان را یاری داده و برای مطلوب ساختن زندگی خانوادگی آنان تا حداکثر ممکن چه درحال حاضر و چه در آتیه- مددکار آنان باشد. لذا شایسته است که به کلیه ابوابجمعی خود ابلاغ و تفهیم نموده و بخصوص آن دسته از کارکنان که دارای سه فرزند یا بیشتر میباشند تشویق وارشاد نمایند که بواخذ مذکور مراجعه و حداکثر استفاده از تسهیلات رایگان را بنمایند.

ضمنا باداره رفاه و تعاون دستور داده شده است کارکنانی که بیش از سه فرزند دارند، نمی توانند برای داشتن فرزند چهارم به‌بعد، از تسهیلات درمانی آن اداره برای زایمان استفاده نمایند.

*** همه وزارتخانه ها**

خبرنگار ما مینویسد: هنوز معلوم نیست که این تصمیم جنبه کلی دارد و در تمام وزارتخانه‌ها و موسسات دولتی اجرا میشود یا آنکه طرحی است که فقط در وزارت دارائی به‌مرحله عمل در می آید.

آگهی پذیرش دانشجو در مؤسسه عالی علوم سیاسی وامور حزبی برای دوره لیسانس وفوق لیسانس

موسسه عالی علوم سیاسی و امور حزبی حزب ایران نوین برای سال تحصیلی ۵۱ - ۱۳۵۰ در دو دوره لیسانس و فوق لیسانس تعدادی دانشجو با شرایط زیر میپذیرد:

الف - دارا بودن دیپلم کامل متوسطه در یکی از رشته های ریاضی - طبیعی - ادبی برای دوره لیسانس و دارا بودن دانشنامه لیسانس از یکی از دانشکده های معتبر داخلی و یا خارجی برای دوره فوق لیسانس.

ب - دارابودن گواهینامه پایان خدمت وظیفه یا معافیت دائم.

ت - گذراندن امتحان کتبی ورودی.

ث - توفیق در مصاحبه.

کلیه داوطلبان باید مبلغ پانصد ریال بحساب شماره ۱۵۰۰۰ بانک تهران چهار راه پهلوی، شاهرضا بسپارند و فیش آنرا همراه با فتوکپی مدرک تحصیلی، دو قطعه عکس، یکبرگ رونوشت شناسنامه و فرم تکمیل شده زیر را به نشانی خیابان کوروش کبیر، خیابان عرب شیبانی، شماره ۳۰ موسسه علوم سیاسی و امور حزبی با پست سفارشی ارسال دارند.

کلیه مدارک باید طوری ارسال شوند که قبل از روز ۱۰ مهر ماه سال ۱۳۵۰ بدبیرخانه موسسه عالی واصل شوند. تاریخ توزیع و محل دریافت کارتهای ورود بجلسه و تاریخ برگزاری امتحان ورودی بعدا اطلاع داده خواهد شد.

موسسه عالی علوم سیاسی و امور حزبی

نام	نام خانوادگی	نام پدر
شماره شناسنامه	محل صدور	تاریخ صدور
نوع مدرک		
نشانی دقیق	شهر	خیابان پلاک
شماره تلفن		

اطلاعات روزشنبه منتشر میشود

ماهی رنگین پولک رودنیل را برای شما صید کرده‌ایم

ناگوافواد

که با پیچ و تابش دل میلرزد .... که با رقص سحر آمیزش غوغا میکند.

همراه با راهگشان رادیو تلویزیون قاهره از یکشنبه ۲۸ شهریور در

شکوفه نو

تلفن های رزرو ۹۵۳۰۳۳ - ۹۵۴۰۴۴

آگهی ثبت نام دانشجویان مدرسه عالی پارس

چون کلاسهای مدرسه عالی پارس از اول مهر ماه دایر خواهد شد لذا دانشجویان سالهای دوم و سوم و چهارم - میتوانند از ۲۸ شهریور ماه برای ثبت نام ببخش‌های آموزشی قسمت مربوطه مراجعه فرمایند. آ- ۴۰۸۵۰

آگهی استخدام پیمانی

موسسه روانشناسی دانشگاه تهران برای اشتغال در برنامه های تحقیقاتی خود براساس آئین‌نامه استخدام پیمانی چندنفر کارشناس تحقیق تمام وقت باشرایط زیر استخدام می‌کند:

۱- دارابودن حداقل درجه لیسانس در رشته های روانشناسی، جامعه شناسی و آموزش وپرورش.

۲- داشتن تجربه کافی درتحقیقات مربوط به روانشناسی یا جامعه‌شناسی.

۳- نداشتن تعهد خدمت در سایر موسسات.

داوطلبان می‌توانند روزهای ۲۸و۲۹و۳۰ شهریور ماه جاری (صبح و عصر) با اصل شناسنامه و یک قطعه عکس به دفتر موسسه مراجعه و ثبت نام کنند.

موسسه روانشناسی: بهارستان- خیابان دانشکده پلاک ۲۱

موسسه روانشناسی

دوره نهائی مسابقه های بسکتبال باشگاه‌های ایران «جام کورش بزرگ»

روز های جمعه ۲۶ - شنبه ۲۷ و یکشنبه ۲۸ شهریور ماه جاری از ساعت ۳ الی ۹ بعد از ظهر

درسالن محمدرضاشاه پهلوی

بزودی **آذرشیوا** بزودی

آخرین اثر جاودانی خودرا به‌ملت عزیز ایران و دوستداران خود تقدیم میکند. این فیلم درسینما های استثنائی درتهران و شهرستانها همزمان بروی پرده خواهد درخشید

آگهی اداره امور سینمائی کشور

اداره کل امور سینمائی کشور بمنظور تکمیل آرشیو فیلم جشن فرخنده بنیانگزاری شاهنشاهی ایران فیلم های رنگی ۱۶ میلیمتری را که وسیله فیلمبرداران آماتور از مراسم جشن در شهرستانها و روستاها تهیه شود بشرط آنکه با ۲۴ کادر در ثانیه فیلمبرداری گردد خریداری می‌نماید.

فیلمبرداران آماتور می‌توانند فیلم ظاهر شده یا ظاهر نشده خود را درتهران باداره کل امور سینمائی کشور و در شهرستانها بادارات فرهنگ و هنر تحویل نموده و رسیددریافت دارند.

فیلم های ظاهر نشده حداکثر تا اول و ظاهر شده تا بیست و پنجم آبانماه یکهزار و سیصدو پنجاه بایستی باداره کل امور سینمائی کشور رسیده باشد.

فیلم هائیکه مورد قبول واقع نشود عینا بصاحبان آنها مسترد خواهدشد. م‌الف ۷۱۵۱

اداره کل امور سینمائی کشور

اطلاعیه

محل شهرداری ناحیه ٦ از میدان شوش به خیابان فرح آباد (ژاله) مقابل ساختمانهای چهارصد دستگاه تغییر یافت. شماره های جدید شهرداری مذکور ۷۹۷۹۲ و ۷۹۰۰٤٤ میباشد.

شهردار پایتخت

شورای مرکزی جشن شاهنشاهی ایران، باکمال خوشوقتی اعلام میدارد:

ساختمان مدارس یادبود در روستاهای سراسر کشور، درشرف اتمام است واز امروز، نام و محل مدارسی که بنای آنها بپایان رسیده است، برای اطلاع عموم، هفته‌ای دوبار دراین ستون انتشار خواهد یافت.

استان مرکزی

نام دبستان	نام روستا	نام شهرستان
حاتم نصیرپور	ایجان	اراک
عبدالله بهرامی	تفوسان	تفرش
لاینز (تجریش)	مرا	دماوند
پروین شما	عین‌ورزان	دماوند
سرلشگر مسیح کنی	اشرف‌آباد	شهرری
سرهنگ صادقی‌پور	جعفرآباد	«
پروانه روحانیه	چیچکلو	«
نروژ	شاتره	«
آلمان	روته	شمیرانات
توران آموزگار	تیکنامده	«
دکتر مینوئی	جاجرود	«
عباس آریانپور	نیاسر	کاشان
شرکت ایرانیت	اك	قزوین
شرکت ایرانیت	هرآئین	«
جهان‌مهر	شاه آباد	قم
فخر ایران	هشتگرد	کرج
فخر ایران	تنکمان	«
اقدس رجالی بهرامی	خور	«
سپاهیان انقلاب	قصطانك	«
قمرزمان نصیری	نسا	«
پاکستان	آستارا	کرج
رضا هروی	قلعه خواجه	ورامین
دکتر کریم یزدی	کریم‌آباد	«
منصوره‌کنی	قاسم آباد	«
محمود حکیمی	محمودآبادنو	«
کورس	آب باریك	«
غلامعلی رحمانیان	جوقین	قزوین
حسینعلی مصداقی	عباس آباد	کرج
تومان مهذب	قاسم آباد	«
سپهبد نخجوان	یوسف‌آباد	«
زبیده جوانی	عباس آباد	قزوین
اسداله جوانی	ناصرآباد	«
ملکه توران امیرسلیمانی	علی‌آباد (امجدالدوله)	«
صادق هدایت	صدرآباد	ساوه
رهی معیری	سامان	«
فروغ فرخزاد	اهو	تفرش
کمال‌الملك	نوش آباد	کاشان
پروین اعتصامی	نصرت آباد	قزوین

استان آذربایجان شرقی

زوار	صوفیان	تبریز
مشیر همایون شهردار	سفید کمر	«
مصطفی پایان	قره‌چمن	«
جوادی	دیزج	آذرشهر
نونهالان	ممقان	تبریز

استان مازندران

احمد شریعت‌زاده	تلیران لتیکوه	آمل
شهاب طاهری	فرح‌آباد	ساری
قاسم‌زاده	تاکام	«
شیرین هروی	لات محله	شهسوار
غلامرضا مین‌باشیان	سعادت آباد	نور
یحیی فتحی	شمع جاران	نوشهر
عبدالصمد علی آبادی	شهرود کلا	شاهی
مروارید کامه	سنگ‌سر ا	نوشهر
سپهبد فضل‌الله زاهدی	دلندو گلند	گنبد کاوس
لطف‌اله امی	فقیه‌آباد	شهسوار
نونهالان	علی آباد	نور

استان آذربایجان غربی

سرهنگ هدایت‌مافی	کردلو	شاهپور
سروان قره‌باغی	چیرآباد	«
سرهنگ حسین کلاشی	کلاچین	«
ناصر خسرو	تازه‌کند	ماکو
کارآموز	خانقاه	مهاباد
بهمن فرمانفرمائیان	قره‌ورن	میاندوآب
اشتاد	گلمرز	رضائیه
احملا حسین عدل	دیزج تکیه	«
قوشچی	قوشچی	«
شهرداری مهاباد	بردرشان	مهاباد
کارخانه قندخوی	حاجیلار	خوی
فضلعلی‌پور	ماراکان	«
شهرداری خوی	چاوشکی	«
باقروالی‌زاده	شمس حاجیان	رضائیه
احمدزاده	زینالو	«
حسن‌دری	سرو	«
شهرداری رضائیه	توپراق قلعه	«
محمد طاهر سیمیار	خالدآباد	«
کوهیار	دایم‌آب	مهاباد
محمد عبادی	میاق	«

استان اصفهان

اشرف رهنما	رباط‌ترك	اصفهان
داود پیرنیا	مهرجان	نائین
محمدعلی مصطفوی	کمال‌آباد	«
نیستانکی	نیستانك	«
حسن میرکیانی	طامه	نطنز

استان خراسان

پاکستان	اباصلت	مشهد
سکینه رضائی	حارث‌آباد	سبزوار
« «	مزینان	«
« «	ریوند	«
« «	صدخرو	«
ملك‌الشعراء بهار	صفی‌آباد	مشهد
تقی علیزاده	حصار سرخ	«
صدیقه علیزاده	کنه	«
عزیز	عزیزآباد	«
عالیه شرمینی	آبکوه علیا	«

خریداران مدارس یادبود، درصورتیکه در باره نام مدارس، نظر اصلاحی داشته باشند، میتوانند به کمیته ملی پیکار جهانی با بیسوادی (تلفن ۸۲۶۱۱۶) مراجعه نمایند.

بانک ملی ایران

صندوق پس انداز بانک ملی ایران

بدینوسیله باطلاع علاقمندان میرساند که کلیه واحدهای بانک ملی ایران روز شنبه ۲۷ شهریورماه جاری مصادف با روز عید سعید مبعث جهت افتتاح حساب پس انداز و تکمیل موجودی حسابها بمنظور استفاده از یک جایزه فوق العاده پانصد هزار تومانی و یک جایزه ممتاز دویست و پنجاه هزار تومانی و ۲۵۰۰ جایزه دیگر از ساعت ۹ صبح تا نیم روز ۵ تا ۸ بعدازظهر بازاست.

فروش خانه‌های ویلائی و مستغلاتی

تعدادی خانه‌های ویلائی یک طبقه و مستغلاتی دوطبقه در بهترین نقطه دروس سلطنت اباد خیابان کاج بشرح زیر جهت فروش آماده شد.

یک طبقه دارای چهار اطاق خواب و سالن و هال بسیار بزرگ و شوفاژ و استخر و تصفیه آب و لوله‌کشی گاز باآب وبرق بقطعات ۵۳۳ متری بقیمت ٤١٤ تا ٤٤٠ هزار تومان.

دوطبقه مستغلاتی دارای چهار اطاق خواب و سالن وهال بسیار بزرگ و شوفاژ و استخر تصفیه آب و لوله‌کشی گاز باآب وبرق که هرطبقه آن کاملا مجزا با دودرب ورودی جداگانه بقطعات ۵۳۳ متری بقیمت ۵۸۶ هزارتومان لطفا به‌آدرس زیر مراجعه فرمائید.

خیابان سلطنت آباد خیابان کاج ۴۰۰ متر بطرف شرق دفتر خانه‌سازی خیابان کاج

اطلاعیه

«شرکت ملی نفت ایران باطلاع عموم میرساند که در حال حاضر با توجه به وجود مراتع عرضه موادنفتی در سراسر کشور احداث جایگاه‌های جدید ضرورت ندارد لکن هرزمان و درهرنقطه ازکشور لزوم تاسیس جایگاه اختصاصی فروش مواد نفتی به تشخیص شرکت ضروری احساس شود مراتب طی آگهی درجراید کثیرالانتشار باطلاع عموم خواهد رسید. ضمنا یادآوری مینماید کلیه درخواستهای واصله قبلی برای احداث جایگاه باطل تلقی و هیچگونه حق تقدمی برای متقاضیان مربوطه ایجاد نمینماید و به تقاضاهائیکه از این پس در مورد محل هائی که در جراید آگهی نشده واصل گردد ترتیب اثر داده نخواهد شد.