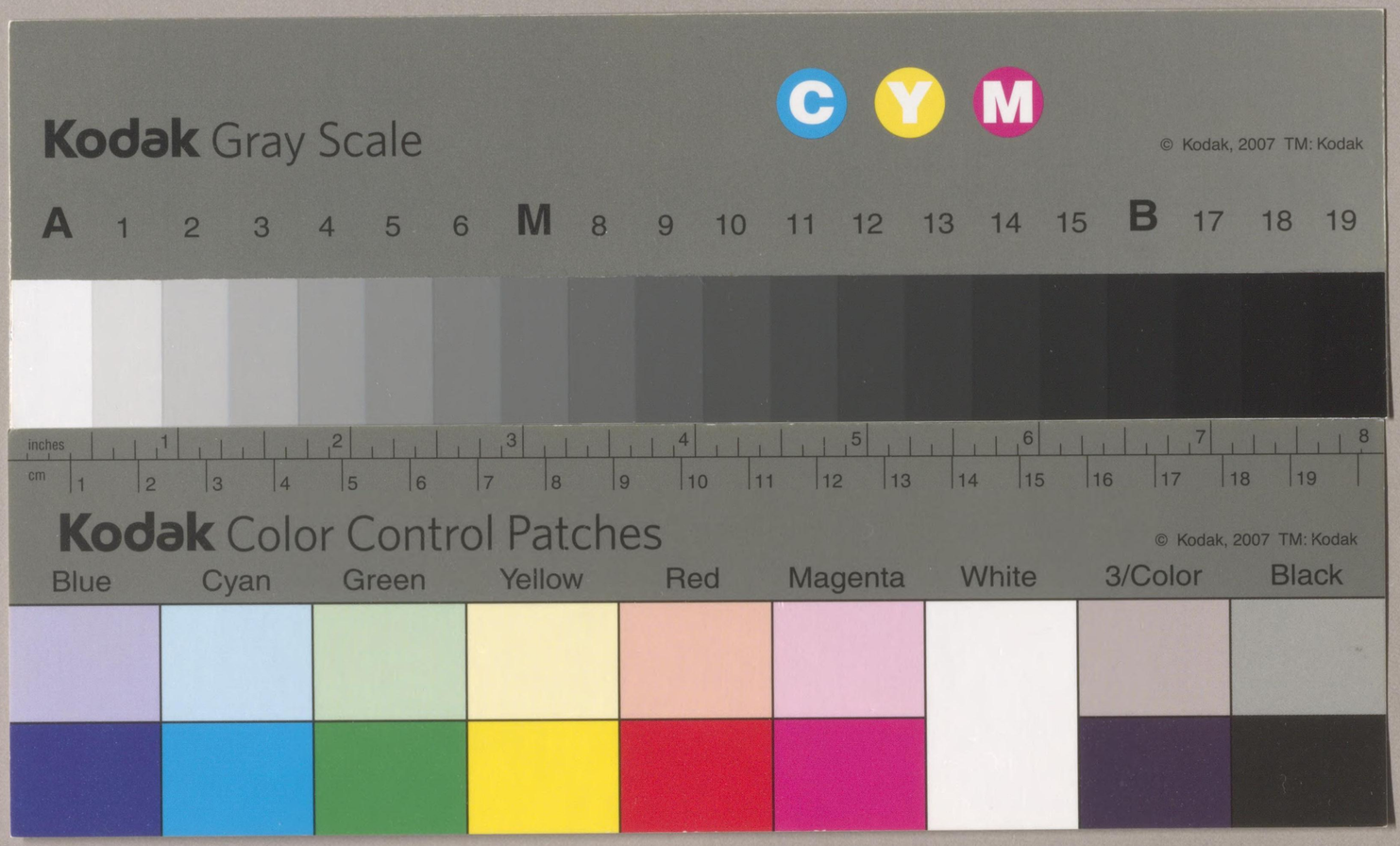

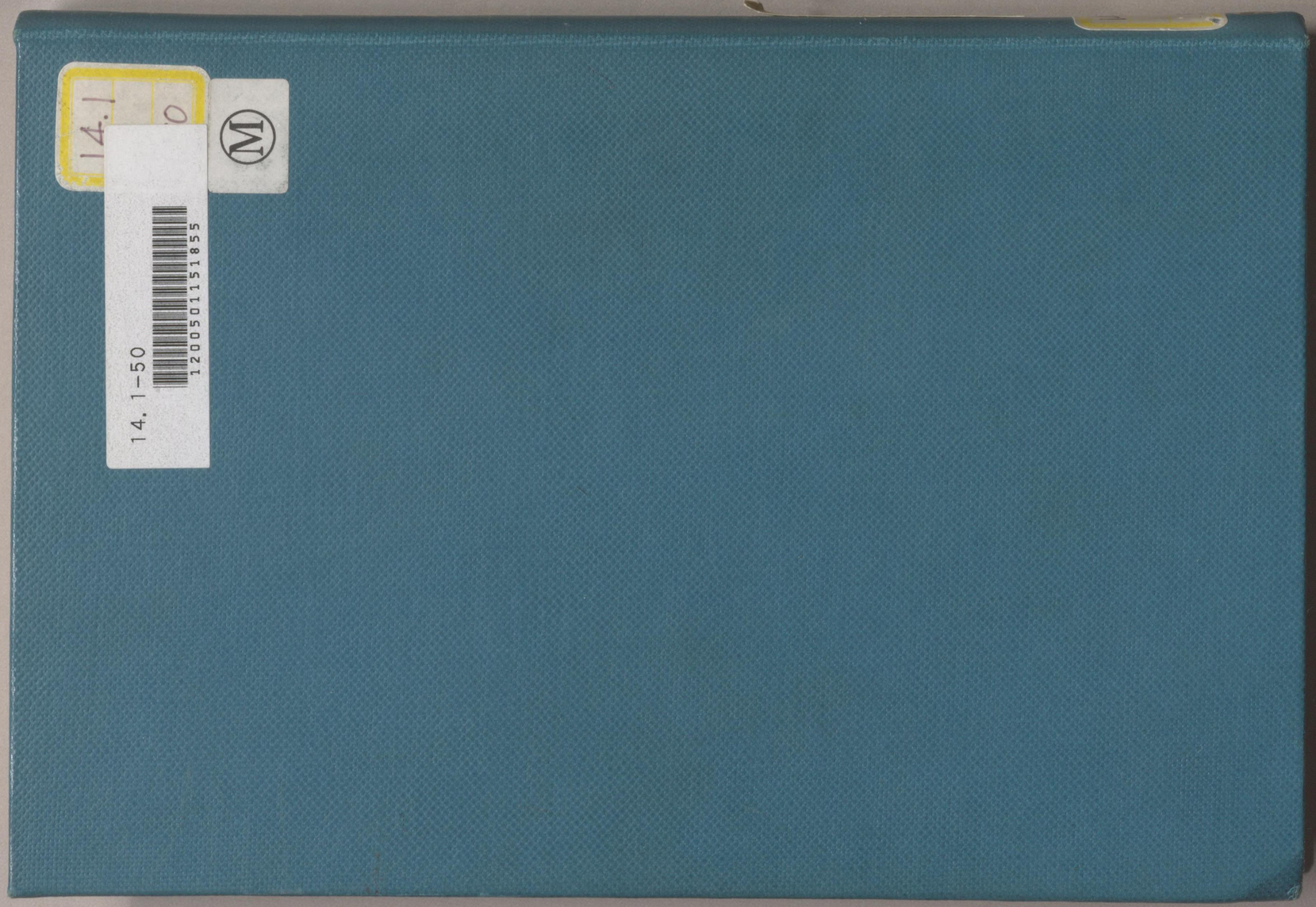
14.1
14.1-50
12005011518 55

エト2Q5 141 50

凡例

一 此編ハ明治十九年十二月三十一日現在ニ係ル職員ヲ登載スト雖印刷前異動ノ通知アルモノ及官報ニ登載セシ廳府縣高等官以上ノ任免等ハ直ニ之ヲ訂正ス

一 此編ノ主旨ハ官制ニ定ムル所ノ職員ノミヲ登載スルニ在リト雖府縣立病院等ノ醫員雇員等ハ便宜登錄ス又非職退職罷役休職等ノモノハ皆之ヲ省ク

一 郡區書記戶長其他學校職員等舊職名官等ヲ附記スルモノハ新官制ニ依リ未タ任命ナキモノトス但學校職員ノ記載ナキ府縣ハ目今撰任中ニ係リ原稿ノ送付ナキヲ以テ之ヲ省ク

一 陸海軍職員ノ配置及部長課長又ハ署長等ノ班列俸給ノ記載方其他總テ甲號職員錄編纂ノ例ニ依ル

目錄

○陸軍省 頁一
士官學校 一一
砲兵射的學校 一一
教導團 四
憲兵本部 六
屯田兵本部 七
近衞 一三
東京鎭臺 一二
仙臺鎭臺 一二
名古屋鎭臺 二九
大阪鎭臺 三七
廣島鎭臺 四五
熊本鎭臺 五二
○海軍省
橫須賀鎭守府 五九
橫須賀造船所 六四
唐津石炭用所 六七
軍港司令部 六七
東艦 六八
筑波艦 六八
比叡艦 六九
大和艦 六九
富士山艦 七〇
淺間艦 七〇
日進艦 七一
鳳翔艦 七一
龍驤艦 七二
葛城艦 七二
迅鯨艦 七三
春日艦 七四
清輝艦 七四
天城艦 七五
雷電艦 七五
千代田形艦 七五
石川丸 七五
第一回漕丸 七六
橫須賀屯營 七七
浦賀屯營 七七
長浦水雷營 七八
常備小艦隊 七九
扶桑艦 七九
浪速艦 八〇
高千穗艦 八一
金剛艦 八二
天龍艦 八三
海門艦 八三
筑紫艦 八四
磐城艦 八四
孟春艦 八五
畝傍艦 九〇
參謀本部 八六
第一局 八七
第二局 八七
第三局 八八
○北海道廳 九一
○東京府 一〇三
○京都府 一一一
○大阪府 一一二
○神奈川縣 一三五
○兵庫縣 一四三
○長崎縣 一五七
○新潟縣 一六五
○埼玉縣 一七七
○群馬縣 一八五
○千葉縣 一九一
○茨城縣 一九九
○栃木縣 二〇七
○三重縣 二一三
○愛知縣 二二一

○靜岡縣 二三一
○山梨縣 二三九
○滋賀縣 二四五
○岐阜縣 二五一
○長野縣 二五九
○福島縣 二六七
○宮城縣 二七五
○岩手縣 二八一
○青森縣 二八七
○秋田縣 二九三
○山形縣 二九九
○石川縣 三〇七
○富山縣 三一三
○福井縣 三一九
○島根縣 三二五
○鳥取縣 三三一
○岡山縣 三三五
○廣島縣 三四七
○山口縣 三五七
○和歌山縣 三六五
○徳島縣 三七一
○高知縣 三七七
○愛媛縣 三八三
○福岡縣 三九三
○大分縣 四〇三
○佐賀縣 四一一
○熊本縣 四一七
○宮崎縣 四二三
○鹿兒島縣 四二七
○沖繩縣 四三三

戸長俸給表

本表ニ記載セサルモノハ未タ新ニ俸給ノ制定ナキモノ及原稿到達セサルモノトス
但沖繩縣ハ他縣ト制度ヲ異ニセルヲ以テ之ヲ省ク

北海道廳

准官等	月俸	
判任官三等	三拾圓	
同四等	貳拾五圓	
	上	下
同五等	貳拾貳圓	貳拾圓
同六等	拾九圓	拾八圓
同七等	拾七圓	拾六圓
同八等	拾五圓	拾四圓
同九等	拾三圓	拾貳圓
同十等	拾壹圓	拾圓

東京府

戸數	年俸
八百戸以上	百三拾圓
四百戸以上	百圓
四百戸未滿	七拾圓

京都府

郡區	月俸
區部戸長	拾貳圓以上 貳拾五圓以下
郡部戸長	四圓以上 拾貳圓以下

大坂府

准官等	月俸
判任官三等	上 貳拾五圓 下 貳拾貳圓
同四等	貳拾圓
同五等	拾八圓
同六等	拾六圓
同七等	拾四圓
同八等	拾貳圓
同九等	拾圓
同十等	八圓

神奈川縣

戸數	年俸	
三千戸以上	自三百円	至三百六十円
二千五百戸以上 三千戸未滿	自二百八十円	至三百三十六円
二千戸以上 二千五百戸未滿	自二百六十円	至三百十二円
千五百戸以上 二千戸未滿	自二百四十円	至二百八十八円
千百戸以上 千五百戸未滿	自二百二十円	至二百六十四円
九百戸以上 千百戸未滿	自百八十円	至二百十六円
七百戸以上 九百戸未滿	自百六十円	至百九十二円
五百戸以上 七百戸未滿	自百四十円	至百六十八円
三百戸以上 五百戸未滿	自百二十円	至百四十四円
百戸以上 三百戸未滿	自百円	至百二十円
百戸未滿	自五十円	至六十円

兵庫縣

准官等	月俸 上	月俸 中	月俸 下
判任官三等	四拾五圓	四拾圓	三拾八圓
同四等	三拾六圓	三拾四圓	三拾貳圓
同五等	三拾圓	貳拾八圓	貳拾六圓
同六等	貳拾四圓	貳拾貳圓	貳拾圓
同七等	拾八圓	拾六圓	拾五圓
同八等	拾四圓	拾三圓	拾貳圓
同九等	拾壹圓	拾圓	九圓
同十等	八圓	七圓	六圓

長崎縣

准官等	月俸
判任官三等	拾八圓
同四等	拾六圓
同五等	拾四圓
同六等	拾貳圓
同七等	拾壹圓
同八等	拾圓
同九等	九圓
同十等	八圓

郡名	年俸
東山梨郡	百八拾圓
西山梨郡	貳百四拾圓
山	
三重縣	二千五百戶以上
戶數	
月俸	拾五圓
靜岡縣	准官等
	年俸
	三百圓
	貳百六拾圓
	貳百四拾圓
	百九拾貳圓
	百六拾八圓
	百四拾四圓
茨城縣	准官等
	月俸
	三拾圓
栃木縣	准官等
	月俸
	三拾圓
	貳拾貳圓
	貳拾圓
	拾七圓
	拾四圓
千葉縣	准官等
	月俸
	貳拾五圓
	貳拾貳圓
	貳拾圓
	拾八圓
	拾六圓
埼玉縣	准官等
	月俸
	上 貳拾五圓
	下 貳拾貳圓
	貳拾圓
	拾八圓
	拾六圓
	拾四圓
	拾貳圓
	拾圓
	上 八圓
	下 六圓
新潟縣	准官等
	月俸
	拾五圓
	拾四圓
	拾三圓
	拾貳圓
	拾壹圓
	拾圓
	九圓
	八圓

郡名	年俸
東山梨郡	百八拾圓
西山梨郡	貳百四拾圓
山	
三重縣	二千五百戶以上
戶數	
月俸	拾五圓
靜岡縣	准官等
	年俸
	三百圓
	貳百六拾圓
	貳百四拾圓
	百九拾貳圓
	百六拾八圓
	百四拾四圓
茨城縣	准官等
	月俸
	三拾圓
栃木縣	准官等
	月俸
	三拾圓
	貳拾貳圓
	貳拾圓
	拾七圓
	拾四圓
千葉縣	准官等
	月俸
	貳拾五圓
	貳拾貳圓
	貳拾圓
	拾八圓
	拾六圓
埼玉縣	准官等
	月俸
	上 貳拾五圓
	下 貳拾貳圓
	貳拾圓
	拾八圓
	拾六圓
	拾四圓
	拾貳圓
	拾圓
	上 八圓
	下 六圓
新潟縣	准官等
	月俸
	拾五圓
	拾四圓
	拾三圓
	拾貳圓
	拾壹圓
	拾圓
	九圓
	八圓

郡名	年俸
南都留郡	百八拾圓
北都留郡	百九拾圓
南巨摩郡	百八拾圓
中巨摩郡	百九拾圓
北巨摩郡	百八拾圓
東八代郡	百六拾圓
西八代郡	百六拾圓
縣	
梨	
等給	一等給
滋賀縣	二等給
月俸	貳拾圓
岐阜縣	三等給
准官等	四等給
判任官三等	五等給
同四等	六等給
同五等	七等給
月俸	八等給
上 貳拾五圓	九等給
下 貳拾貳圓	十等給
貳拾圓	
拾八圓	
拾六圓	
拾四圓	
拾貳圓	
拾圓	
九圓	
八圓	
宮城縣	准官等
月俸	判任官三等
上 三十五圓	同四等
中 三十圓	同五等
下 二十五圓	同六等
貳拾圓	同七等
拾八圓	同八等
拾六圓	同九等
拾四圓	同十等
拾貳圓	
拾圓	
八圓	
巖手縣	准官等
月俸	判任官三等
上 三拾圓	同四等
下 貳拾五圓	同五等
貳拾圓	同六等
拾八圓	同七等
拾七圓	同八等
拾五圓	同九等
拾三圓	同十等
拾壹圓	
九圓	
八圓	

青森縣			秋田縣			山形縣			石川縣			富山縣			福井縣			島根縣		
准官等	判任官三等	同四等	准官等	判任官三等	同四等	准官等	判任官三等	同四等	准官等	判任官三等	同四等	准官等	判任官三等	同四等	准官等	判任官三等	同四等	准官等	判任官三等	同四等
月俸 上	貳拾圓	拾八圓	月俸	三拾五圓	三拾圓	月俸 上	三拾圓	貳拾貳圓	月俸	貳拾四圓	貳拾壹圓	年俸	貳百五拾圓	貳百圓	月俸	貳拾圓	拾七圓	月俸	貳拾五圓	貳拾圓
下	拾九圓	拾七圓			貳拾五圓	下	貳拾五圓	貳拾圓		貳拾五圓	拾八圓		貳百三拾圓	百七拾圓		拾七圓	拾四圓		拾七圓	拾五圓
		拾五圓			貳拾圓			拾八圓		拾貳圓	拾五圓		百四拾圓	百貳拾圓		拾四圓	拾貳圓		拾五圓	拾貳圓
		拾四圓			拾五圓			拾六圓		拾圓	拾貳圓		百拾圓	百圓		拾貳圓	拾圓		拾貳圓	拾圓
		拾三圓			拾貳圓			拾四圓		九圓	拾圓		九拾圓	八拾圓		拾圓	九圓		拾圓	九圓
		拾貳圓			拾圓			拾貳圓		八圓	九圓		八拾圓	七拾圓		九圓	八圓		九圓	八圓
		拾壹圓			九圓			拾圓			八圓		七拾貳圓	六拾圓		八圓	七圓		八圓	七圓
准官等	判任官三等	同五等	准官等	判任官三等	同五等	准官等	判任官三等	同五等	准官等	判任官三等	同五等	准官等	判任官三等	同五等	准官等	判任官三等	同五等	准官等	判任官三等	同五等
月俸 上	拾九圓	拾八圓	月俸	貳拾五圓	貳拾圓	月俸 上	貳拾圓	拾八圓	月俸	貳拾圓	拾五圓	年俸	貳百圓	百七拾圓	月俸	拾七圓	拾圓	月俸	貳拾圓	拾七圓
中	拾九圓	拾七圓			拾八圓	下	拾七圓	拾六圓		拾八圓	拾圓		百四拾圓	百貳拾圓		拾圓	九圓		拾七圓	拾圓
下	拾圓	拾五圓			拾圓			拾四圓		拾六圓	九圓		百拾圓	百圓		九圓	八圓		拾圓	九圓
		拾四圓			拾貳圓			拾貳圓		拾四圓	拾圓		九拾圓	八拾圓		拾圓	七圓		九圓	八圓
		拾三圓			拾圓			拾圓		拾貳圓	拾圓		八拾圓	七拾圓		八圓	六圓		八圓	七圓
		拾貳圓			九圓			九圓		拾圓	八圓		七拾圓	六拾圓		七圓	五圓		七圓	六圓
准官等	判任官三等	同六等	准官等	判任官三等	同六等	准官等	判任官三等	同六等	准官等	判任官三等	同六等	准官等	判任官三等	同六等	准官等	判任官三等	同六等	准官等	判任官三等	同六等
月俸 上	拾八圓	拾六圓	月俸	貳拾圓	拾八圓	月俸 上	貳拾圓	拾六圓	月俸	拾八圓	拾四圓	年俸	貳百圓	百五拾圓	月俸	拾六圓	拾三圓	月俸	拾八圓	拾四圓
下	拾七圓	拾五圓			拾七圓	下	拾六圓	拾四圓		拾六圓	拾三圓		百七拾圓	百四拾圓		拾五圓	拾貳圓		拾六圓	拾三圓
		拾三圓			拾六圓			拾貳圓		拾四圓	拾貳圓		百五拾圓	百貳拾圓		拾貳圓	拾圓		拾四圓	拾貳圓
		拾貳圓			拾五圓			拾圓		拾貳圓	拾圓		百貳拾圓	百圓		拾圓	九圓		拾貳圓	拾圓
		拾圓			拾貳圓			九圓		拾圓	九圓		百圓	八拾圓		九圓	八圓		拾圓	九圓
		九圓			拾圓			八圓		九圓	八圓		八拾圓	七拾圓		八圓	七圓		九圓	八圓
		八圓			九圓			七圓		八圓	七圓		七拾圓	六拾圓		七圓	六圓		八圓	七圓
准官等	判任官三等	同七等	准官等	判任官三等	同七等	准官等	判任官三等	同七等	准官等	判任官三等	同七等	准官等	判任官三等	同七等	准官等	判任官三等	同七等	准官等	判任官三等	同七等
月俸 上	拾七圓	拾六圓	月俸	貳拾圓	拾七圓	月俸 上	貳拾圓	拾五圓	月俸	拾七圓	拾三圓	年俸	貳百圓	百圓	月俸	拾五圓	拾貳圓	月俸	拾七圓	拾三圓
下	拾六圓	拾四圓			拾六圓	下	拾五圓	拾三圓		拾五圓	拾貳圓		百七拾圓	百四拾圓		拾四圓	拾圓		拾五圓	拾貳圓
		拾貳圓			拾四圓			拾圓		拾三圓	拾圓		百五拾圓	百貳拾圓		拾圓	九圓		拾四圓	拾圓
		拾圓			拾貳圓			九圓		拾貳圓	九圓		百貳拾圓	百圓		九圓	八圓		拾貳圓	九圓
		九圓			拾圓			八圓		拾圓	八圓		百圓	八拾圓		八圓	七圓		拾圓	八圓
		八圓			九圓			七圓		九圓	七圓		八拾圓	七拾圓		七圓	六圓		九圓	七圓
准官等	判任官三等	同八等	准官等	判任官三等	同八等	准官等	判任官三等	同八等	准官等	判任官三等	同八等	准官等	判任官三等	同八等	准官等	判任官三等	同八等	准官等	判任官三等	同八等
月俸 上	拾六圓	拾四圓	月俸	貳拾圓	拾六圓	月俸 上	貳拾圓	拾四圓	月俸	拾六圓	拾貳圓	年俸	貳百圓	九拾圓	月俸	拾四圓	拾圓	月俸	拾六圓	拾貳圓
下	拾五圓	拾貳圓			拾五圓	下	拾四圓	拾貳圓		拾四圓	拾圓		百七拾圓	百圓		拾貳圓	九圓		拾四圓	拾圓
		拾圓			拾貳圓			拾圓		拾貳圓	九圓		百五拾圓	百貳拾圓		拾圓	八圓		拾貳圓	九圓
		九圓			拾圓			九圓		拾圓	八圓		百貳拾圓	百圓		九圓	七圓		拾圓	八圓
		八圓			九圓			八圓		九圓	七圓		百圓	八拾圓		八圓	六圓		九圓	七圓
准官等	判任官三等	同九等	准官等	判任官三等	同九等	准官等	判任官三等	同九等	准官等	判任官三等	同九等	准官等	判任官三等	同九等	准官等	判任官三等	同九等	准官等	判任官三等	同九等
月俸 上	拾五圓	拾四圓	月俸	貳拾圓	拾五圓	月俸 上	貳拾圓	拾三圓	月俸	拾五圓	拾貳圓	年俸	貳百圓	九拾圓	月俸	拾三圓	拾圓	月俸	拾五圓	拾貳圓
下	拾四圓	拾貳圓			拾四圓	下	拾三圓	拾圓		拾三圓	拾圓		百七拾圓	百圓		拾貳圓	九圓		拾三圓	拾圓
		拾圓			拾貳圓			拾圓		拾貳圓	九圓		百五拾圓	百貳拾圓		拾圓	八圓		拾貳圓	九圓
		九圓			拾圓			九圓		拾圓	八圓		百貳拾圓	百圓		九圓	七圓		拾圓	八圓
		八圓			九圓			八圓		九圓	七圓		百圓	八拾圓		八圓	六圓		九圓	七圓
准官等	判任官三等	同十等	准官等	判任官三等	同十等	准官等	判任官三等	同十等	准官等	判任官三等	同十等	准官等	判任官三等	同十等	准官等	判任官三等	同十等	准官等	判任官三等	同十等
月俸 上	拾四圓	拾三圓	月俸	貳拾圓	拾四圓	月俸 上	貳拾圓	拾貳圓	月俸	拾四圓	拾圓	年俸	貳百圓	八拾圓	月俸	拾貳圓	拾圓	月俸	拾四圓	拾圓
中	拾三圓	拾貳圓			拾三圓	下	拾貳圓	拾圓		拾貳圓	九圓		百七拾圓	百圓		拾圓	九圓		拾貳圓	九圓
下	拾貳圓	拾圓			拾貳圓			九圓		拾圓	八圓		百五拾圓	百貳拾圓		九圓	八圓		拾圓	八圓
		九圓			拾圓			八圓		九圓	七圓		百貳拾圓	百圓		八圓	七圓		九圓	七圓
		八圓			九圓			七圓		八圓	六圓		百圓	八拾圓		七圓	六圓		八圓	六圓

鳥取縣			岡山縣			廣島縣			德島縣			和歌山縣			山口縣			高知縣			愛媛縣		
准官等	判任官三等	同四等	准官等	判任官三等	同四等	准官等	判任官三等	同四等	准官等	判任官三等	同四等	准官等	判任官三等	同四等	准官等	判任官二等	同四等	准官等	判任官三等	同四等	准官等	判任官三等	同四等
月俸 上	三拾圓	貳拾六圓	月俸	三拾圓	貳拾五圓	年俸	百八拾圓	百四拾四圓	月俸	貳拾五圓	貳拾圓	月俸	三拾圓	貳拾五圓	月俸	貳拾圓	拾八圓	月俸	貳拾圓	拾六圓	月俸	三拾圓	貳拾五圓
下	貳拾八圓	貳拾貳圓		貳拾五圓	貳拾圓		百六拾圓	百貳拾圓		貳拾圓	拾八圓		貳拾五圓	貳拾圓		拾八圓	拾六圓		拾八圓	拾四圓		貳拾五圓	貳拾圓
		貳拾圓		貳拾圓	拾八圓		百四拾圓	百圓		拾八圓	拾六圓		貳拾圓	拾八圓		拾六圓	拾四圓		拾六圓	拾貳圓		貳拾圓	拾八圓
		拾八圓		拾八圓	拾六圓		百貳拾圓	八拾圓		拾六圓	拾四圓		拾八圓	拾六圓		拾四圓	拾貳圓		拾四圓	拾圓		拾八圓	拾六圓
		拾六圓		拾六圓	拾四圓		百圓	七拾貳圓		拾四圓	拾貳圓		拾六圓	拾四圓		拾貳圓	拾圓		拾貳圓	九圓		拾六圓	拾四圓
		拾四圓		拾四圓	拾貳圓		八拾圓	六拾四圓		拾貳圓	拾圓		拾四圓	拾貳圓		拾圓	九圓		拾圓	八圓		拾四圓	拾貳圓
准官等	判任官三等	同五等	准官等	判任官三等	同五等	准官等	判任官三等	同五等	准官等	判任官三等	同五等	准官等	判任官三等	同五等	准官等	判任官二等	同五等	准官等	判任官三等	同五等	准官等	判任官三等	同五等
月俸 上	貳拾圓	拾八圓	月俸	貳拾圓	拾七圓	年俸	百八拾圓	百四拾四圓	月俸	貳拾五圓	貳拾圓	月俸	貳拾圓	拾八圓	月俸	拾八圓	拾六圓	月俸	貳拾圓	拾四圓	月俸	貳拾圓	拾八圓
下	貳拾圓	拾七圓		拾八圓	拾六圓		百六拾圓	百貳拾圓		貳拾圓	拾八圓		貳拾圓	拾七圓		拾六圓	拾四圓		拾四圓	拾圓		貳拾圓	拾七圓
		拾七圓		拾六圓	拾五圓		百四拾圓	百圓		拾八圓	拾六圓		拾八圓	拾六圓		拾四圓	拾貳圓		拾貳圓	九圓		拾八圓	拾六圓
		拾五圓		拾五圓	拾四圓		百貳拾圓	八拾圓		拾六圓	拾四圓		拾六圓	拾四圓		拾貳圓	拾圓		拾圓	八圓		拾六圓	拾四圓
		拾三圓		拾四圓	拾貳圓		百圓	七拾貳圓		拾四圓	拾貳圓		拾四圓	拾貳圓		拾圓	九圓		九圓	七圓		拾四圓	拾貳圓
准官等	判任官三等	同六等	准官等	判任官三等	同六等	准官等	判任官三等	同六等	准官等	判任官三等	同六等	准官等	判任官三等	同六等	准官等	判任官二等	同六等	准官等	判任官三等	同六等	准官等	判任官三等	同六等
月俸 上	貳拾圓	拾六圓	月俸	貳拾圓	拾六圓	年俸	百六拾圓	百貳拾圓	月俸	貳拾圓	拾八圓	月俸	貳拾圓	拾六圓	月俸	拾六圓	拾四圓	月俸	貳拾圓	拾貳圓	月俸	貳拾圓	拾六圓
下	拾八圓	拾四圓		拾六圓	拾四圓		百四拾圓	百圓		拾八圓	拾六圓		拾六圓	拾四圓		拾四圓	拾圓		拾圓	九圓		拾六圓	拾四圓
		拾貳圓		拾四圓	拾貳圓		百貳拾圓	八拾圓		拾六圓	拾四圓		拾四圓	拾貳圓		拾貳圓	拾圓		拾圓	八圓		拾四圓	拾貳圓
		拾圓		拾貳圓	拾圓		百圓	七拾貳圓		拾四圓	拾貳圓		拾貳圓	拾圓		拾圓	九圓		九圓	七圓		拾貳圓	拾圓
准官等	判任官三等	同七等	准官等	判任官三等	同七等	准官等	判任官三等	同七等	准官等	判任官三等	同七等	准官等	判任官三等	同七等	准官等	判任官二等	同七等	准官等	判任官三等	同七等	准官等	判任官三等	同七等
月俸 上	貳拾圓	拾五圓	月俸	貳拾圓	拾五圓	年俸	百五拾圓	百貳拾圓	月俸	貳拾圓	拾七圓	月俸	貳拾圓	拾五圓	月俸	拾五圓	拾三圓	月俸	貳拾圓	拾圓	月俸	貳拾圓	拾五圓
下	拾七圓	拾三圓		拾五圓	拾三圓		百四拾圓	百圓		拾七圓	拾五圓		拾五圓	拾三圓		拾三圓	拾貳圓		拾貳圓	九圓		拾五圓	拾三圓
		拾貳圓		拾三圓	拾貳圓		百貳拾圓	八拾圓		拾五圓	拾三圓		拾三圓	拾貳圓		拾貳圓	拾圓		拾圓	八圓		拾三圓	拾貳圓
		拾圓		拾貳圓	拾圓		百圓	七拾貳圓		拾三圓	拾貳圓		拾貳圓	拾圓		拾圓	九圓		九圓	七圓		拾貳圓	拾圓
准官等	判任官三等	同八等	准官等	判任官三等	同八等	准官等	判任官三等	同八等	准官等	判任官三等	同八等	准官等	判任官三等	同八等	准官等	判任官二等	同八等	准官等	判任官三等	同八等	准官等	判任官三等	同八等
月俸 上	貳拾圓	拾四圓	月俸	貳拾圓	拾四圓	年俸	百四拾圓	百貳拾圓	月俸	貳拾圓	拾六圓	月俸	貳拾圓	拾四圓	月俸	拾四圓	拾圓	月俸	貳拾圓	九圓	月俸	貳拾圓	拾四圓
下	拾六圓	拾圓		拾四圓	拾圓		百貳拾圓	百圓		拾六圓	拾四圓		拾四圓	拾圓		拾圓	九圓		拾圓	八圓		拾四圓	拾圓
		九圓		拾圓	九圓		百圓	八拾圓		拾四圓	拾圓		拾圓	九圓		九圓	八圓		九圓	七圓		拾圓	九圓
		八圓		九圓	八圓		八拾圓	七拾圓		拾圓	九圓		九圓	八圓		八圓	七圓		八圓	六圓		九圓	八圓
准官等	判任官三等	同九等	准官等	判任官三等	同九等	准官等	判任官三等	同九等	准官等	判任官三等	同九等	准官等	判任官三等	同九等	准官等	判任官二等	同九等	准官等	判任官三等	同九等	准官等	判任官三等	同九等
月俸 上	貳拾圓	拾三圓	月俸	貳拾圓	拾三圓	年俸	百五拾圓	百貳拾圓	月俸	貳拾圓	拾五圓	月俸	貳拾圓	拾三圓	月俸	拾三圓	拾圓	月俸	貳拾圓	八圓	月俸	貳拾圓	拾三圓
下	拾五圓	拾圓		拾三圓	拾圓		百四拾圓	百圓		拾五圓	拾三圓		拾三圓	拾圓		拾圓	九圓		拾圓	七圓		拾三圓	拾圓
		八圓		拾圓	九圓		百貳拾圓	八拾圓		拾三圓	拾圓		拾圓	九圓		九圓	八圓		九圓	六圓		拾圓	九圓
		七圓		九圓	八圓		百圓	七拾貳圓		拾圓	九圓		九圓	八圓		八圓	七圓		八圓	五圓		九圓	八圓
准官等	判任官三等	同十等	准官等	判任官三等	同十等	准官等	判任官三等	同十等	准官等	判任官三等	同十等	准官等	判任官三等	同十等	准官等	判任官二等	同十等	准官等	判任官三等	同十等	准官等	判任官三等	同十等
月俸 上	貳拾圓	拾二圓	月俸	貳拾圓	拾二圓	年俸	百四拾圓	百貳拾圓	月俸	貳拾圓	拾四圓	月俸	貳拾圓	拾二圓	月俸	拾二圓	九圓	月俸	貳拾圓	七圓	月俸	貳拾圓	拾二圓
下	拾四圓	九圓		拾二圓	九圓		百貳拾圓	百圓		拾四圓	拾二圓		拾二圓	九圓		九圓	八圓		九圓	六圓		拾二圓	九圓
		七圓		九圓	八圓		百圓	八拾圓		拾二圓	九圓		九圓	八圓		八圓	七圓		八圓	五圓		九圓	八圓
		六圓		八圓	七圓		八拾圓	七拾圓		九圓	八圓		八圓	七圓		七圓	六圓		七圓	四圓		八圓	七圓

大分縣

官等	年俸 上	年俸 中	年俸 下
判任官三等	三百圓		貳百七拾圓
同四等	貳百四拾圓		貳百貳拾圓
同五等	貳百圓		百九拾圓
同六等	百八拾圓		百七拾圓
同七等	百六拾圓		百五拾圓
同八等	百四拾圓	百三拾圓	百貳拾圓
同九等	百拾圓	百圓	九拾圓
同十等	八拾圓	七拾圓	六拾圓

熊本縣

准官等	月俸
十二等	拾貳圓
十三等	拾壹圓
十四等	拾圓
十五等	九圓
十六等	八圓
十七等	七圓

宮崎縣

准官等	年俸 上	年俸 下
判任官三等	三百圓	貳百七拾圓
同四等	貳百五拾圓	貳百四拾圓
同五等	貳百三拾圓	貳百貳拾圓
同六等	貳百拾圓	貳百圓
同七等	百九拾圓	百八拾圓
同八等	百七拾圓	百六拾圓
同九等	百五拾圓	百四拾圓
同十等	百三拾圓	百貳拾圓

鹿兒島縣

准官等	年俸 上	年俸 中	年俸 下
判任官三等	三百圓	貳百五拾圓	貳百貳拾圓
同四等	貳百圓		百九拾圓
同五等	百八拾圓		百七拾圓
同六等	百六拾圓		百五拾圓
同七等	百四拾圓		百三拾圓
同八等	百貳拾圓		百拾圓
同九等	百圓		九拾圓
同十等	八拾五圓		八拾圓

○陸軍省

隊附下士官ノ部

○士官學校

○歩兵生徒隊附

曹長
體操掛 伊藤 龍之亮　同 渡邊 貫
同 須田 小五郎　同 加藤 克忠

一等軍曹
書記 杉 字一　同 赤木 武郎
武器掛 赤禰 篤太郎　體操掛 貞木 十郎
喇叭長 沓内 熊次郎　給養掛 森田 一五郎
同 宮本 竹太郎　同 益本 亮一
同 西村 義文　中隊附 瀧澤 山彌
同 高松 榮吉　同 田卷 辰五郎
同 有馬 與一郎

○騎兵生徒隊附

一等軍曹
給養掛 加島 鉄之助　書記 木元 一光
喇叭長 小川 寅造　武器掛 上野 護賀
中隊附 上田 晴之助

○特科生徒隊

一等軍曹
武器掛 磯崎 玉次郎　給養掛 澁田見 長太
書記 緒方 五郎

二等軍曹
喇叭長 祐成 休次郎

○幼年生徒隊附

曹長 增野 通

一等軍曹
齋田 巽　給養掛 藤田 與
篠田 稻雄　山田 新三郎

○砲兵射的學校

教導中隊

○中隊附

曹長 齋藤 晁

一等軍曹
南條 義三郎
千種 熊吉
佐藤 光三郎

火工下長 大石 眞吉

二等軍曹
渡邊 第一郎
肥塚 龜雄
羽仁 小三郎

二等看護長 西山 小十郎

○教導團

○歩兵大隊

大隊附

一等軍曹
書翰掛 菊地 直人　書記 長谷川 融
同 伊東 鎌吉　武器掛 三浦 修紀
同 大谷 莊七　病室掛 中牟田 雄三

二等軍曹
喇叭長 坂根 勘次郎

二等書記 矢野 橘次郎　勲八等 尾田 龜吉

二等看護長 神取 政吉

○第一中隊

曹長 小林 兵次郎

一等軍曹
小池 常宗　澁谷 義三郎　原 久吉　後藤 宇吉　山本 吉平　林 翹二　白井 啓三
給養掛 大塚 矩敏

二等軍曹
吉松 文哉　二宮 次郎　是永 勝一郎　長谷川 民次郎　井上 錠之助

加藤 元亨　藤井 政治郎　湯前 純武　松村 弓之助　九里 一太郎　大木 金一郎　福地 小一郎
炊事掛 上林 末彦
中瀨 虎藏　草刈 仁助　秋山 與三郎　板倉 敬信　鷲頭 喜次郎

○第二中隊

曹長 佐治 八三郎

一等軍曹
水津 千代藏　印藤 平吉　佐野 源八　長島 政吉　北下 夘介　高野 末松　菅野 增治
給養掛 大塚 嘉輝

二等軍曹
中島 矩貞　片田 蔦五郎　門 豐吉

加藤 貞次郎　丸山 久二　岡 孫六　雲野 淺吉　大塚 謹作　生沼 勇次郎　益子 鐘治
炊事掛 內藤 喜久麿
忠隈 元二　小野 孝治　前田 廣吉

宇野 虎五郎
忠明 市郎次

○第三中隊

曹長

一等軍曹

前田 主介
川島 幸三郎
土屋 伊平
柿木 末太郎
齋藤 元喜
小野 治助
武藤 彦四郎

給養掛 北垣 市之助

二等軍曹

牛山 淸四郎
金澤 金鎚太郎
柿原 喜久藏
影野 長太郎
村松 精一

○第四中隊

曹長

一等軍曹

水谷 弓彦
山本 勝三郎
由布 俊
石井 峯太郎
大木 貞三郎
柴田 平三
喜多村 信久
福島 信太郎

給養掛 西本 楳吉

小野寺 伊三郎
彌富 半三郎
濱田 成元
松下 松三郎
水野 熊彦
濱井 正
小池 虎三郎
奥田 豐
曾我 勉
松澤 鹿四郎

炊事掛 三木 周逸

石井 信次郎
內野 梢
澁川 興長
藤崎 幸吉
森 勘作
山田 耕夫
稻城 峰晃
富樫 八十二
小林 晉三郎
中村 敏衞
河原林 隼太
佐々木 金治郎
正木村 楯
卜部 郡太郎

炊事掛 安藤 豐

二等軍曹

森脇 宇之助
廣瀨 爲吉
大黑 丑次
青沼 鑑太郎

○第五中隊

曹長

一等軍曹

新井 松四郎
佗美 好太郎
永井 長太郎
小西 貞三郎
山岸 淸太郎

給養掛

二等軍曹

小宮山 榮助
黑木 重好
竹本 恒吉
砂押 留吉
塚田 慶三郎
安東 毅十郎
加鹽 保
中島 謙吉
淸水 新

炊事掛

○第六中隊

曹長

一等軍曹

酒井 榮吉
桂島 一秀
遠藤 新藏
植田 勝次郎

給養掛 角田 常吉

磯部 文吾
高山 李平
野村 外次郎
井手 雄一
松岡 重雄
布野 拾吉
中村 夘之助
淸水 多利藏
高 義亮
山海 正德
根本 安次郎
小栗 重敬
永井 岩次郎
石黑 行平
佐藤 勝堅
四宮 立本
駒澤 三四治
田中 國次郎
渡邊 榮作
柏村 淸一
國分 鳳治

炊事掛 垂水 宰吉

二等軍曹

早瀨 松次郎
和田 久米作
渡邊 音次郎
熊谷 慶五郎
大地 銀三郎
三須 常次郎
横山 富治郎
多久 堯一

○騎兵中隊

中隊附

曹長

一等軍曹

給養掛 田中 潤八
病室掛 布施 義雄

二等軍曹

炊事掛 木村 重吉
喇叭長 齋藤 庄三郎

二等書記

三等看護長

○第一小隊附

一等軍曹 中野 敏行

二等軍曹 鈴木 啓太郎
大中 判助

○第二小隊附

一等軍曹 平木 唯雄

堀越 幸四郎
是永 岩雄
押木 岩吉
伊藤 夘三郎
廣津 三五郎
松本 三宥海
井上 千代吉
瀨川 成彥

小隊副長 眞貝 傳司
武器掛 飯田 貞四
馬丁取締 濱野 昭次郎
書記 阪野 金策

武田 晉一
堀江 粂藏
中山 佐源二
鈴木 富鄉
神田 卓
熊谷 小次郎

二等軍曹

福本 昇三郎
原田 種穗

○第三小隊附

一等軍曹 安藤 彌六

二等軍曹 伊藤 元次郎
森田 丈夫

○砲兵大隊

大隊附

一等軍曹

書輸掛 和田 準
喇叭長 出口 喜代松

二等軍曹

書記 戶矢 光五郎

三等書記

二等看護長

○第一中隊附

曹長

一等軍曹

寺內 重藏
高畠 政次郎
後藤 秀房

武器掛 稻垣 次郎

火工下長

二等軍曹

中島 熊次郎

高橋 謙治
靑木 鑑吉
菊地 吉三郎
小柳 榮八
神谷 勘藏

馬丁取締 小野寺 勇七
病室掛 橋本 篤慶

石井 榮壽郎
酒井 源次郎
谷澤 鎌太郎
中澤 春吉
湯淺 儀太郎

給養掛 岩澤 直五郎

松田 眞穗
三宅 精一

安藤 米松
吉田 林太郎
田中 久太郎
木村 保之助
石橋 甚之助

炊事掛 坂田 廣吉

○第二中隊附

曹長

一等軍曹

田部 井冽
野中 幸三郎
外山 喜久造

給養掛 齋藤 信一

二等軍曹

河野 悅太郎
坂本 孝三
兒玉 熊藏
秋山 脩
古屋 甲子次郎
石崎 定之助

○工兵中隊

中隊附

曹長

一等軍曹

給養掛 渡邊 自治

二等軍曹

炊事掛 中村 寅次郎
馭卒掛 霜村 百一
書記 富原 四郎

二等書記

三等看護長

中村 寅之助
本庄 忠三
紫藤 毅
須藤 勝太郎
十時 榮三郎
不破 終吾
松久 浦次郎
中田 庄吉
佐野 欽次郎

武器掛 星野 茂直

谷 丑次
高橋 駒吉
仲 由太郎
中西 壯藏

炊事掛 西田 貞次郎

柴田 彌太郎

小隊副長 菰田 當等
武器掛 北島 重四郎
病室掛 川浪 仁一
喇叭長 溝部 三九郎

靑木 精吉
堀越 又藏

○第一小隊附

一等軍曹 高橋 甚松

二等軍曹 大島 延次郎
宮里 熊五郎

○第二小隊附

一等軍曹 淸水 定右衞門

二等軍曹 金田 光次郎
中井 達志

○第三小隊附

一等軍曹 桑名 淸人

二等軍曹 東 勘次郎

○第四小隊附

一等軍曹 山本 政三郎

二等軍曹 福住 十二郎
吉瀨 綱輔

○軍樂基本隊

一等書記

三等看護長

一等軍樂手 助川 幸次郎

北川 喜代藏
鳥井 牛尾
稻葉 善四郎
田島 新三郎
志甫 爲次郎
俣野 寅治
末松 繁五郎
村上 猛介
林 雄太郎
石黑 晴次郎
國分 慶治
玉木 勘次郎
森崎 峰治
小林 安三

勳八等 近藤 行正

勳八等 平松 幸政
內田 登三郎
愛知 正福
石川 末吉

二等軍樂手
築田 幸吉
勳八等 松本 角太郎
永井 庄三郎
清水 松之助
森田 榮吉
荻野 理喜次

石川 織造
逸見 義本
杉江 幸平
圓子 末五郎
六角 賴功
西原 武次郎
菊間 義清
庵原 文太郎
小畠 賢八郎

○憲兵本部

○東京憲兵隊附 東京屯在

曹長
武器掛 江原 一忠
書記 勳七等 豐原 愛義

一等軍曹
書記 勳七等 大越 橘五郎
同 勳八等 石井 權藏
同 藤原 磯太郎
同 高橋 亘衞

一等書記
近藤 正中

二等書記
大塚 安信

一等看護長
丸山 友彥

○東京憲兵隊第一大隊 東京屯在

勳八等 西本 國藏

大隊附

一等軍曹
武器掛 川合 林太郎
書記 大島 闇二

二等軍曹
書記 永田 吉隆

一等看護長
二等看護長
高田 淸定

○第一中隊

曹長
大內 廣治
前川 爲吉
中野 唯三

一等軍曹
書記 山中 永軌
同 久須見 賢葉
同 藤本 猛重
田幡 辰次郎
渡邊 八十男
卜部 重太郎
鷲見 初治
勳八等 池上 節
勳八等 牛屋 俊三
四谷 正澄
根岸 信五郎
三笘 魁太郎
內山 晋
長沼 半三郎
吉住 末三郎
河合 寬造
山縣 國香
荒川 滿章

二等軍曹
書記 松山 午十郎
倉田 繁三郎
渡邊 長藏
苅込 米藏
山岡 勝藏
伊藤 宇治藏
福島 嘉助
前田 松山
重久 亮
勳八等 杉浦 傳七
阿部 佐市
正林 大徹
石神 正利
尾崎 兵太
三井所 愛吉
太田 幸之進
外記 金吉
高山 秀
大田 廣次
佐野 正俊
宮岡 勇雄
河口 秋次
大倉 喜佐久
吉見 巳吉
大久保 金次郎
三輪 梅吉
植野 捨吉
原田 松五郎
加藤 元吉
姬野 要太郎
片山 友四郎

一等書記
勳八等 和氣 與一

○第二中隊

曹長
秋山 淸次郎

一等軍曹
書記 菊地 順吉
同 安達 榮次郎
同 高瀨 氏敏
中村 長七
山口 繁三郎
中島 庄司
守谷 範壽
平林 保忠
市井 謙造
相馬 俊太郎
中村 匡行
勳八等 初村 多聞
高橋 金久
山田 利和
藤井 季吉
下元 時治

二等軍曹
書記 片瀨 四郎
長谷 祐藏
岡田 眞與
山田 善五兵衞
楠本 右之助
勳七等 佐藤 房太郎
勳八等 三木 新三郎
山田 連次郎
黑澤 仲司
大森 等
靑山 守夫
高松 季祿
山川 又
武部 惟賢
矢野 藤吉
濱路 要平
川島 源一郎
鎌田 形藏
末原 元悅
久米 正直
水野 信好
米原 瑾二郎
齋藤 介助
新倉 權平
渡邊 義十郎
本田 稻介
永井 三藏
勳八等 岡本 銈二
飯島 直吉
荒川 藤之助
勳八等 藤岡 省成

二等書記
長岡 茂太郎

○第三中隊

曹長
稻葉 佐吉

一等軍曹
書記 勳七等 水尾 雄吾
曾我 祐秀
水谷 豐太郎
森田 兼次郎
大生 銭四郎
山岡 義眞
勳八等 山本 房壽
勳八等 武田 貞淸
飯田 直
八田 貞介
勳七等 大川 重二
橫井 繁忠
內部 平次
瀧澤 龜之助
森川 幸次

二等軍曹
書記 小野 德次郎
鈴木 定治
戶塚 倉吉
岡 淸
牟田 靖正
大原 美道
伊藤 胖三郎
萬田 甚太郎
高田 米藏
勳八等 三藤 勝德
岩田 定左衞門
南 治郎兵衞
藤田 松次郎
山本 淸次郎
栗田 保全
高津 德郎
石井 秀苗
齋藤 亘彌
沖田 芳次郎
鹿島 亘雲
久世 銀次郎
鈴木 菊次郎
荒井 吉武
境野 松之進
石川 菊太郎
近藤 爲四郎
諫早 得淳

○東京憲兵隊第二大隊 東京屯在

大隊附

一等軍曹
武器掛 山根 猪之助
書記 勳八等 並河 政利

二等軍曹
書記 原田 卯吉郎

一等看護長
安藤 市五郎

二等看護長
栗村 數之助
渡邊 庄五郎

○第一中隊

曹長
竹林 眞性

一等軍曹
書記 山上 光望
書記 小林 孝治
書記 鹿島 國富
甘利 俊次
勳八等 志賀 當可
川勝 鏜太郎
小林 仁輔
佐藤 寅一
太田 資國
勳八等 鈴木 登久治
後藤 利直
山村 春清
中條 仙之助
山縣 信藏

二等軍曹
書記 齋藤 菊治
阿久津 嘉幸
萩原 他治平
雨宮 善助
阿部 秀全
白井 力
永井 瀧太郎
中島 虎金太
津島 友助
小島 九郎
岡本 徹一
森川 喜七
荒谷 淺次郎
若井 淸治
牧野 傳藏
飯河 結城
小柳 茂
志村 篤之進
今政 繁次
內藤 泰治
勳八等 吉田 孫吉
池田 德次郎
星 留治
小川 勢一郎
藤田 省三
佐藤 善三郎
勝田 吉三郎
平田 政四郎
田中 吉憲

一等書記
勳八等 黑田 恒藏

○第二中隊

曹長

一等軍曹
書記 遠矢 友治
書記 勳八等 杉田 澄
書記 林 茂
書記 勳八等 淵澤 政治
後藤 季藏
末益 宗一
三宅 內匠
久保 秋尾
勳八等 齋藤 善六
吉田 弘三
澁野 庄藏
松浦 富次郎
笠 寉章
平山 武衞
花井 策太郎
沖倉 榮也
高木 才四郎
秋村 市太郎
佐野 庥太郎

二等軍曹
書記 浪原 繁司
內田 亘篤
河島 信明
伊地知 松吉
安島 峻德
財滿 武雄
柳田 莊作
和田 久太郎
森內 莊太郎
村上 藤三郎
伊ヶ崎 仁三郎
三枝 志解理
松田 幾輔
倉澤 忠輝
松本 三平
須藤 信卿
佐川 正
原 龜吉
宇多 達五郎
田中 長三郎
佐野阪 仲次
酒井 寬仲
吉川 卯之吉
木山 辰郎
坂和 彥義
高山 丈藏
狩野 榮信
石井 牧藏
成田 亘之助
伊佐 貢
湯川 半次郎

二等看護長
織田 貞親

○第三中隊

曹長
打越 省三

一等軍曹
書記　金子　節行
書記　渡邊　恂
勲七等　神戸　政則
渡邊　小一郎　茂一
早川　唐政　省吾
倉增　一義
藤吉
勲八等　藤永　泉次郎　貫洞
勲七等　西原　増川　秋三郎　長幹
平野

二等軍曹
書記　谷　米次郎　昇
磯貝　政吉
岩田　帖佐　惟親
友太郎
田村　篤三
島田　孝次郎
櫻田　養吉
水口　猶三郎
木下　村治
高橋　順次郎
大津　陸玄
大野　侶吉
波多野　精李
三浦　源吾
福井

二等書記　勲八等　川上　賢次郎
○東京憲兵隊第二大隊　大坂屯在
大隊附
一等軍曹
武器掛　小橋　仙太郎　書記　木佐木　長鎮
二等軍曹　書記　熊代　兎毛

一等書記
一等看護長
二等看護長
○第一中隊
曹長
一等軍曹
書記　鑓師川　磐義　三原　種正
山本　數衛
中山　正良
二等軍曹
書記　福富　忠恕
勲八等　小林　源吉郎　三枝　正信
大黒　宮崎
服部　鐵三郎
松岡　利八郎
溜野　盛夫
福岡　新三郎
外崎　正晴
中山　道修
西郷　瓦太郎
堀田　幾次郎
伊藤　包修

一等書記
一等看護長
二等看護長
○第二中隊
曹長
一等軍曹
書記　中澤　直亮　勲八等　菊地　傳三
下茂　英夫　根本　開
上杉　定治　北條　大定
深野　貫一　杉村　玄秦
平澤　常知　前波　正直
池田　盛光　上田　清人
細川　範輝
二等軍曹
書記　後藤　照房　勲八等　高橋　榮太郎　内海　登
田澤　元政　戸島　外吉
佐久間　利衛　野正　貞彦
古賀　千吉　分部　篤次郎
稻生　三次郎　久我　全作
大熊　金藏　佐伯　素一
福島　福藏　松井　爲政
大里　仁八　松沼　金三郎
大河原　陸晴　衛藤　搏
内田　久眞　足立　京馬
深野　孝藏
原　文次郎

二等書記
○第二中隊
曹長
若林　修
一等軍曹
書記　松崎　孝
戸田　尚七郎
二等軍曹
書記　米次郎
岩田　政吉
帖佐　惟親
友太郎
田村　篤三
島田　孝次郎
櫻田　養吉
水口　猶三郎
木下　村治
高橋　順次郎
大津　陸玄
大野　侶吉
波多野　精李
三浦　源吾
福井
二等書記　勲八等　川上　賢次郎
○東京憲兵隊第二大隊　大坂屯在
大隊附
一等軍曹
武器掛　小橋　仙太郎　書記　木佐木　長鎮
二等軍曹

一等軍曹
書記　中澤　直亮　勲八等　菊地　傳三
下茂　英夫　根本　開
上杉　定治　北條　大定
深野　貫一　杉村　玄秦
平澤　常知　前波　正直
池田　盛光　上田　清人
細川　範輝
二等軍曹
書記　後藤　照房　勲八等　高橋　榮太郎　内海　登
田澤　元政　戸島　外吉
佐久間　利衛　野正　貞彦
古賀　千吉　分部　篤次郎
稻生　三次郎　久我　全作
大熊　金藏　佐伯　素一
福島　福藏　松井　爲政
大里　仁八　松沼　金三郎
大河原　陸晴　衛藤　搏
内田　久眞　足立　京馬
深野　孝藏
原　文次郎

二等書記
○屯田兵第一大隊
大隊附
一等軍曹
書記　三原　種正
山本　數衛
中山　正良
二等軍曹
書記　福富　忠恕
勲八等　小林　源吉郎　三枝　正信
大黒　宮崎
服部　鐵三郎
松岡　利八郎
溜野　盛夫
福岡　新三郎
外崎　正晴
中山　道修
西郷　瓦太郎
堀田　幾次郎
伊藤　包修

二等書記
○第二中隊
曹長
一等軍曹
書記　松崎　孝　若林　修
戸田　尚七郎
二等軍曹
書記　後藤　照房　勲八等　高橋　榮太郎　内海　登
田澤　元政　戸島　外吉
佐久間　利衛　野正　貞彦
古賀　千吉　分部　篤次郎
稻生　三次郎　久我　全作
大熊　金藏　佐伯　素一
福島　福藏　松井　爲政
大里　仁八　松沼　金三郎
大河原　陸晴　衛藤　搏
内田　久眞　足立　京馬
深野　孝藏
原　文次郎

二等書記
○屯田兵本部
大隊附
一等軍曹　喇叭教官　眞柳　榮七
二等軍曹
喇叭長　瀬川　新太郎　陸軍屬兼　佐藤　文之助
書記　岡田　豐治
○第一中隊
曹長
林　源次郎　勲七等　山田　貞介

一等軍曹
大嶋　雄孟
弓田　代三郎
平石　吉次
勲八等　牧野　清作
島倉　庄八
二等軍曹
百瀨千代次郎
神指　元太郎
大熊　忠之助
○第二中隊
曹長
一等軍曹
守谷　民治
笹沼　虎五郎
宍戸　貞介
二等軍曹
勲八等　松下　元次郎
太田　源太郎
中田　甚之亟
○第三中隊
曹長
一等軍曹
川田　矢逸
宮　岩治　鶴吉
和田　市藏　義文
二等軍曹
釜澤　亘平
高橋　岩治
土岐　市藏
○第四中隊
曹長
德江　重隆

一等書記
二等看護長
○第一中隊
曹長
一等軍曹
書記　永峰　松太郎
鈴木　元治
二等軍曹
書記　岩田　福松
○步兵第一聯隊附
曹長
一等軍曹
書記　古屋　程次郎　武器掛
喇叭長　田中　作藏
二等軍曹
書記　池永志摩太郎
二等書記
一等看護長　勲七等　田邊　重次郎
○步兵第一聯隊第一大隊
大隊附
一等軍曹
書記　海野　誠之助
二等軍曹
書記　名越　源五郎
○屯田兵第二大隊
大隊附
書記　岩田　福松
○步兵第一聯隊附
一等軍曹
書記　古屋　程次郎　武器掛
喇叭長　田中　作藏
二等軍曹
書記　池永志摩太郎
二等書記
一等看護長　勲七等　田邊　重次郎
○步兵第一聯隊第一大隊
大隊附
一等軍曹
書記　飛鳥井　恒曆
小川　晉
二等軍曹
書記　長澤　登
木澤　治八
曹長
德江　重隆

一等書記
二等看護長
○第一中隊
曹長
一等軍曹
書記　永峰　松太郎
鈴木　元治
二等軍曹
書記　岩田　福松
○步兵第一聯隊附
一等軍曹
書記　古屋　程次郎　武器掛
喇叭長　田中　作藏
二等軍曹
書記　池永志摩太郎
二等書記
一等看護長　勲七等　田邊　重次郎
○步兵第一聯隊第一大隊
大隊附
一等軍曹
書記　海野　誠之助
二等軍曹
書記　名越　源五郎
○屯田兵第二大隊
大隊附
書記　岩田　福松
○步兵第一聯隊附
一等軍曹
書記　古屋　程次郎　武器掛
喇叭長　田中　作藏
二等軍曹
書記　池永志摩太郎
二等書記
一等看護長　勲七等　田邊　重次郎
○步兵第一聯隊第一大隊
大隊附
一等軍曹
書記　飛鳥井　恒曆
小川　晉
二等軍曹
書記　長澤　登
木澤　治八
曹長
德江　重隆

一等書記
二等看護長
○第一中隊
曹長
一等軍曹
書記　永峰　松太郎
鈴木　元治
二等軍曹
書記　岩田　福松
○步兵第一聯隊附
一等軍曹
書記　古屋　程次郎　武器掛
喇叭長　田中　作藏
二等軍曹
書記　池永志摩太郎
二等書記
一等看護長　勲七等　田邊　重次郎
○步兵第一聯隊第一大隊
大隊附
一等軍曹
書記　海野　誠之助
二等軍曹
書記　名越　源五郎
○屯田兵第二大隊
大隊附
書記　岩田　福松
○步兵第一聯隊附
一等軍曹
書記　古屋　程次郎　武器掛
喇叭長　田中　作藏
二等軍曹
書記　池永志摩太郎
二等書記
一等看護長　勲七等　田邊　重次郎
○步兵第一聯隊第一大隊
大隊附
一等軍曹
書記　飛鳥井　恒曆
小川　晉
二等軍曹
書記　長澤　登
木澤　治八
曹長
德江　重隆

一等書記
○屯田兵第二大隊
大隊附
書記　岩田　福松
○步兵第一旅團
曹長
書記　竹內　助次郎　同
勲八等　書記　岩田　福松
○步兵第一聯隊附
一等軍曹
書記　古屋　程次郎　武器掛
喇叭長　田中　作藏
二等軍曹
書記　池永志摩太郎
二等書記
一等看護長　勲七等　田邊　重次郎
○步兵第一聯隊第一大隊
大隊附
一等軍曹
書記　海野　誠之助
二等軍曹
書記　名越　源五郎
○屯田兵第二大隊
大隊附
書記　岩田　福松
○步兵第一聯隊附
一等軍曹
書記　古屋　程次郎　武器掛
喇叭長　田中　作藏
二等軍曹
書記　池永志摩太郎
二等書記
一等看護長　勲七等　田邊　重次郎
○步兵第一聯隊第一大隊
大隊附
一等軍曹
書記　飛鳥井　恒曆
小川　晉
二等軍曹
書記　長澤　登
木澤　治八
曹長
德江　重隆

一等書記
二等看護長
○第一中隊
曹長
一等軍曹
書記　永峰　松太郎
鈴木　元治
二等軍曹
書記　岩田　福松
○步兵第一聯隊附
一等軍曹
書記　古屋　程次郎　武器掛
喇叭長　田中　作藏
二等軍曹
書記　池永志摩太郎
二等書記
一等看護長　勲七等　田邊　重次郎
○步兵第一聯隊第一大隊
大隊附
一等軍曹
書記　海野　誠之助
二等軍曹
書記　名越　源五郎
○屯田兵第二大隊
大隊附
書記　岩田　福松
○步兵第一聯隊附
一等軍曹
書記　古屋　程次郎　武器掛
喇叭長　田中　作藏
二等軍曹
書記　池永志摩太郎
二等書記
一等看護長　勲七等　田邊　重次郎
○步兵第一聯隊第一大隊
大隊附
一等軍曹
書記　飛鳥井　恒曆
小川　晉
二等軍曹
書記　長澤　登
木澤　治八
曹長
德江　重隆

一等書記
○屯田兵第二大隊
大隊附
書記　岩田　福松
○步兵第一旅團
曹長
書記　竹內　助次郎　同
勲八等　書記　岩田　福松
○步兵第一聯隊附
一等軍曹
書記　古屋　程次郎　武器掛
喇叭長　田中　作藏
二等軍曹
書記　池永志摩太郎
二等書記
一等看護長　勲七等　田邊　重次郎
○步兵第一聯隊第一大隊
大隊附
一等軍曹
書記　海野　誠之助
二等軍曹
書記　名越　源五郎
○屯田兵第二大隊
大隊附
書記　岩田　福松
○步兵第一聯隊附
一等軍曹
書記　古屋　程次郎　武器掛
喇叭長　田中　作藏
二等軍曹
書記　池永志摩太郎
二等書記
一等看護長　勲七等　田邊　重次郎
○步兵第一聯隊第一大隊
大隊附
一等軍曹
書記　飛鳥井　恒曆
小川　晉
二等軍曹
書記　長澤　登
木澤　治八
曹長
德江　重隆

一等軍曹
書記　金子　節行
書記　渡邊　恂
勲七等　神戸　政則
渡邊　小一郎　茂一
早川　唐政　省吾
倉增　一義
藤吉
勲八等　藤永　泉次郎　貫洞
勲七等　西原　増川　秋三郎　長幹
平野

二等軍曹
書記　谷　米次郎　昇
磯貝　政吉
岩田　帖佐　惟親
友太郎
田村　篤三
島田　孝次郎
櫻田　養吉
水口　猶三郎
木下　村治
高橋　順次郎
大津　陸玄
大野　侶吉
波多野　精李
三浦　源吾
福井

二等書記　勲八等　川上　賢次郎
○東京憲兵隊第二大隊　大坂屯在
大隊附
一等軍曹
武器掛　小橋　仙太郎　書記　木佐木　長鎮
二等軍曹

一等書記
二等看護長
○第一中隊
曹長
一等軍曹
書記　永峰　松太郎
鈴木　元治
二等軍曹
書記　岩田　福松
○步兵第一聯隊附
一等軍曹
書記　古屋　程次郎　武器掛
喇叭長　田中　作藏
二等軍曹
書記　池永志摩太郎
二等書記
一等看護長　勲七等　田邊　重次郎
○步兵第一聯隊第一大隊
大隊附
一等軍曹
書記　海野　誠之助
二等軍曹
書記　名越　源五郎
○屯田兵第二大隊
大隊附
書記　岩田　福松
○步兵第一聯隊附
一等軍曹
書記　古屋　程次郎　武器掛
喇叭長　田中　作藏
二等軍曹
書記　池永志摩太郎
二等書記
一等看護長　勲七等　田邊　重次郎
○步兵第一聯隊第一大隊
大隊附
一等軍曹
書記　飛鳥井　恒曆
小川　晉
二等軍曹
書記　長澤　登
木澤　治八
曹長
德江　重隆

一等書記
○屯田兵第二大隊
大隊附
書記　岩田　福松
○步兵第一旅團
曹長
書記　竹內　助次郎　同
勲八等　書記　岩田　福松
○步兵第一聯隊附
一等軍曹
書記　古屋　程次郎　武器掛
喇叭長　田中　作藏
二等軍曹
書記　池永志摩太郎
二等書記
一等看護長　勲七等　田邊　重次郎
○步兵第一聯隊第一大隊
大隊附
一等軍曹
書記　海野　誠之助
二等軍曹
書記　名越　源五郎
○屯田兵第二大隊
大隊附
書記　岩田　福松
○步兵第一聯隊附
一等軍曹
書記　古屋　程次郎　武器掛
喇叭長　田中　作藏
二等軍曹
書記　池永志摩太郎
二等書記
一等看護長　勲七等　田邊　重次郎
○步兵第一聯隊第一大隊
大隊附
一等軍曹
書記　飛鳥井　恒曆
小川　晉
二等軍曹
書記　長澤　登
木澤　治八
曹長
德江　重隆

一等書記
二等看護長
○第一中隊
曹長
一等軍曹
書記　永峰　松太郎
鈴木　元治
二等軍曹
書記　岩田　福松
○步兵第一聯隊附
一等軍曹
書記　古屋　程次郎　武器掛
喇叭長　田中　作藏
二等軍曹
書記　池永志摩太郎
二等書記
一等看護長　勲七等　田邊　重次郎
○步兵第一聯隊第一大隊
大隊附
一等軍曹
書記　海野　誠之助
二等軍曹
書記　名越　源五郎
○屯田兵第二大隊
大隊附
書記　岩田　福松
○步兵第一聯隊附
一等軍曹
書記　古屋　程次郎　武器掛
喇叭長　田中　作藏
二等軍曹
書記　池永志摩太郎
二等書記
一等看護長　勲七等　田邊　重次郎
○步兵第一聯隊第一大隊
大隊附
一等軍曹
書記　飛鳥井　恒曆
小川　晉
二等軍曹
書記　長澤　登
木澤　治八
曹長
德江　重隆

一等書記
○屯田兵第二大隊
大隊附
書記　岩田　福松
○步兵第一旅團
曹長
書記　竹內　助次郎　同
勲八等　書記　岩田　福松
○步兵第一聯隊附
一等軍曹
書記　古屋　程次郎　武器掛
喇叭長　田中　作藏
二等軍曹
書記　池永志摩太郎
二等書記
一等看護長　勲七等　田邊　重次郎
○步兵第一聯隊第一大隊
大隊附
一等軍曹
書記　海野　誠之助
二等軍曹
書記　名越　源五郎
○屯田兵第二大隊
大隊附
書記　岩田　福松
○步兵第一聯隊附
一等軍曹
書記　古屋　程次郎　武器掛
喇叭長　田中　作藏
二等軍曹
書記　池永志摩太郎
二等書記
一等看護長　勲七等　田邊　重次郎
○步兵第一聯隊第一大隊
大隊附
一等軍曹
書記　飛鳥井　恒曆
小川　晉
二等軍曹
書記　長澤　登
木澤　治八
曹長
德江　重隆

一等軍曹
大嶋　雄孟
弓田　代三郎
平石　吉次
勲八等　牧野　清作
島倉　庄八
二等軍曹
百瀨千代次郎
神指　元太郎
大熊　忠之助
○第二中隊
曹長
一等軍曹
守谷　民治
笹沼　虎五郎
宍戸　貞介
二等軍曹
勲八等　松下　元次郎
太田　源太郎
中田　甚之亟
○第三中隊
曹長
一等軍曹
川田　矢逸
宮　岩治　鶴吉
和田　市藏　義文
二等軍曹
釜澤　亘平
高橋　岩治
土岐　市藏
○第四中隊
曹長
德江　重隆

一等書記
二等看護長
○第一中隊
曹長
一等軍曹
書記　永峰　松太郎
鈴木　元治
二等軍曹
書記　岩田　福松
○步兵第一聯隊附
一等軍曹
書記　古屋　程次郎　武器掛
喇叭長　田中　作藏
二等軍曹
書記　池永志摩太郎
二等書記
一等看護長　勲七等　田邊　重次郎
○步兵第一聯隊第一大隊
大隊附
一等軍曹
書記　海野　誠之助
二等軍曹
書記　名越　源五郎
○屯田兵第二大隊
大隊附
書記　岩田　福松
○步兵第一聯隊附
一等軍曹
書記　古屋　程次郎　武器掛
喇叭長　田中　作藏
二等軍曹
書記　池永志摩太郎
二等書記
一等看護長　勲七等　田邊　重次郎
○步兵第一聯隊第一大隊
大隊附
一等軍曹
書記　飛鳥井　恒曆
小川　晉
二等軍曹
書記　長澤　登
木澤　治八
曹長
德江　重隆

一等書記
○屯田兵第二大隊
大隊附
書記　岩田　福松
○步兵第一旅團
曹長
書記　竹內　助次郎　同
勲八等　書記　岩田　福松
○步兵第一聯隊附
一等軍曹
書記　古屋　程次郎　武器掛
喇叭長　田中　作藏
二等軍曹
書記　池永志摩太郎
二等書記
一等看護長　勲七等　田邊　重次郎
○步兵第一聯隊第一大隊
大隊附
一等軍曹
書記　海野　誠之助
二等軍曹
書記　名越　源五郎
○屯田兵第二大隊
大隊附
書記　岩田　福松
○步兵第一聯隊附
一等軍曹
書記　古屋　程次郎　武器掛
喇叭長　田中　作藏
二等軍曹
書記　池永志摩太郎
二等書記
一等看護長　勲七等　田邊　重次郎
○步兵第一聯隊第一大隊
大隊附
一等軍曹
書記　飛鳥井　恒曆
小川　晉
二等軍曹
書記　長澤　登
木澤　治八
曹長
德江　重隆

一等書記
二等看護長
○第一中隊
曹長
一等軍曹
書記　永峰　松太郎
鈴木　元治
二等軍曹
書記　岩田　福松
○步兵第一聯隊附
一等軍曹
書記　古屋　程次郎　武器掛
喇叭長　田中　作藏
二等軍曹
書記　池永志摩太郎
二等書記
一等看護長　勲七等　田邊　重次郎
○步兵第一聯隊第一大隊
大隊附
一等軍曹
書記　海野　誠之助
二等軍曹
書記　名越　源五郎
○屯田兵第二大隊
大隊附
書記　岩田　福松
○步兵第一聯隊附
一等軍曹
書記　古屋　程次郎　武器掛
喇叭長　田中　作藏
二等軍曹
書記　池永志摩太郎
二等書記
一等看護長　勲七等　田邊　重次郎
○步兵第一聯隊第一大隊
大隊附
一等軍曹
書記　飛鳥井　恒曆
小川　晉
二等軍曹
書記　長澤　登
木澤　治八
曹長
德江　重隆

一等書記
○屯田兵第二大隊
大隊附
書記　岩田　福松
○步兵第一旅團
曹長
書記　竹內　助次郎　同
勲八等　書記　岩田　福松
○步兵第一聯隊附
一等軍曹
書記　古屋　程次郎　武器掛
喇叭長　田中　作藏
二等軍曹
書記　池永志摩太郎
二等書記
一等看護長　勲七等　田邊　重次郎
○步兵第一聯隊第一大隊
大隊附
一等軍曹
書記　海野　誠之助
二等軍曹
書記　名越　源五郎
○屯田兵第二大隊
大隊附
書記　岩田　福松
○步兵第一聯隊附
一等軍曹
書記　古屋　程次郎　武器掛
喇叭長　田中　作藏
二等軍曹
書記　池永志摩太郎
二等書記
一等看護長　勲七等　田邊　重次郎
○步兵第一聯隊第一大隊
大隊附
一等軍曹
書記　飛鳥井　恒曆
小川　晉
二等軍曹
書記　長澤　登
木澤　治八
曹長
德江　重隆

一等軍曹
大嶋　雄孟
弓田　代三郎
平石　吉次
勲八等　牧野　清作
島倉　庄八
二等軍曹
百瀨千代次郎
神指　元太郎
大熊　忠之助
○第二中隊
曹長
一等軍曹
守谷　民治
笹沼　虎五郎
宍戸　貞介
二等軍曹
勲八等　松下　元次郎
太田　源太郎
中田　甚之亟
○第三中隊
曹長
一等軍曹
川田　矢逸
宮　岩治　鶴吉
和田　市藏　義文
二等軍曹
釜澤　亘平
高橋　岩治
土岐　市藏
○第四中隊
曹長
德江　重隆

一等書記
二等看護長
○第一中隊
曹長
一等軍曹
書記　永峰　松太郎
鈴木　元治
二等軍曹
書記　岩田　福松
○步兵第一聯隊附
一等軍曹
書記　古屋　程次郎　武器掛
喇叭長　田中　作藏
二等軍曹
書記　池永志摩太郎
二等書記
一等看護長　勲七等　田邊　重次郎
○步兵第一聯隊第一大隊
大隊附
一等軍曹
書記　海野　誠之助
二等軍曹
書記　名越　源五郎
○屯田兵第二大隊
大隊附
書記　岩田　福松
○步兵第一聯隊附
一等軍曹
書記　古屋　程次郎　武器掛
喇叭長　田中　作藏
二等軍曹
書記　池永志摩太郎
二等書記
一等看護長　勲七等　田邊　重次郎
○步兵第一聯隊第一大隊
大隊附
一等軍曹
書記　飛鳥井　恒曆
小川　晉
二等軍曹
書記　長澤　登
木澤　治八
曹長
德江　重隆

一等書記
○屯田兵第二大隊
大隊附
書記　岩田　福松
○步兵第一旅團
曹長
書記　竹內　助次郎　同
勲八等　書記　岩田　福松
○步兵第一聯隊附
一等軍曹
書記　古屋　程次郎　武器掛
喇叭長　田中　作藏
二等軍曹
書記　池永志摩太郎
二等書記
一等看護長　勲七等　田邊　重次郎
○步兵第一聯隊第一大隊
大隊附
一等軍曹
書記　海野　誠之助
二等軍曹
書記　名越　源五郎
○屯田兵第二大隊
大隊附
書記　岩田　福松
○步兵第一聯隊附
一等軍曹
書記　古屋　程次郎　武器掛
喇叭長　田中　作藏
二等軍曹
書記　池永志摩太郎
二等書記
一等看護長　勲七等　田邊　重次郎
○步兵第一聯隊第一大隊
大隊附
一等軍曹
書記　飛鳥井　恒曆
小川　晉
二等軍曹
書記　長澤　登
木澤　治八
曹長
德江　重隆

一等書記
二等看護長
○第一中隊
曹長
一等軍曹
書記　永峰　松太郎
鈴木　元治
二等軍曹
書記　岩田　福松
○步兵第一聯隊附
一等軍曹
書記　古屋　程次郎　武器掛
喇叭長　田中　作藏
二等軍曹
書記　池永志摩太郎
二等書記
一等看護長　勲七等　田邊　重次郎
○步兵第一聯隊第一大隊
大隊附
一等軍曹
書記　海野　誠之助
二等軍曹
書記　名越　源五郎
○屯田兵第二大隊
大隊附
書記　岩田　福松
○步兵第一聯隊附
一等軍曹
書記　古屋　程次郎　武器掛
喇叭長　田中　作藏
二等軍曹
書記　池永志摩太郎
二等書記
一等看護長　勲七等　田邊　重次郎
○步兵第一聯隊第一大隊
大隊附
一等軍曹
書記　飛鳥井　恒曆
小川　晉
二等軍曹
書記　長澤　登
木澤　治八
曹長
德江　重隆

一等書記
○屯田兵第二大隊
大隊附
書記　岩田　福松
○步兵第一旅團
曹長
書記　竹內　助次郎　同
勲八等　書記　岩田　福松
○步兵第一聯隊附
一等軍曹
書記　古屋　程次郎　武器掛
喇叭長　田中　作藏
二等軍曹
書記　池永志摩太郎
二等書記
一等看護長　勲七等　田邊　重次郎
○步兵第一聯隊第一大隊
大隊附
一等軍曹
書記　海野　誠之助
二等軍曹
書記　名越　源五郎
○屯田兵第二大隊
大隊附
書記　岩田　福松
○步兵第一聯隊附
一等軍曹
書記　古屋　程次郎　武器掛
喇叭長　田中　作藏
二等軍曹
書記　池永志摩太郎
二等書記
一等看護長　勲七等　田邊　重次郎
○步兵第一聯隊第一大隊
大隊附
一等軍曹
書記　飛鳥井　恒曆
小川　晉
二等軍曹
書記　長澤　登
木澤　治八
曹長
德江　重隆

一等書記
二等看護長
○第一中隊
曹長
一等軍曹
書記　永峰　松太郎
鈴木　元治
二等軍曹
書記　岩田　福松
○步兵第一聯隊附
一等軍曹
書記　古屋　程次郎　武器掛
喇叭長　田中　作藏
二等軍曹
書記　池永志摩太郎
二等書記
一等看護長　勲七等　田邊　重次郎
○步兵第一聯隊第一大隊
大隊附
一等軍曹
書記　海野　誠之助
二等軍曹
書記　名越　源五郎
○屯田兵第二大隊
大隊附
書記　岩田　福松
○步兵第一聯隊附
一等軍曹
書記　古屋　程次郎　武器掛
喇叭長　田中　作藏
二等軍曹
書記　池永志摩太郎
二等書記
一等看護長　勲七等　田邊　重次郎
○步兵第一聯隊第一大隊
大隊附
一等軍曹
書記　飛鳥井　恒曆
小川　晉
二等軍曹
書記　長澤　登
木澤　治八
曹長
德江　重隆

一等書記
○屯田兵第二大隊
大隊附
書記　岩田　福松
○步兵第一旅團
曹長
書記　竹內　助次郎　同
勲八等　書記　岩田　福松
○步兵第一聯隊附
一等軍曹
書記　古屋　程次郎　武器掛
喇叭長　田中　作藏
二等軍曹
書記　池永志摩太郎
二等書記
一等看護長　勲七等　田邊　重次郎
○步兵第一聯隊第一大隊
大隊附
一等軍曹
書記　海野　誠之助
二等軍曹
書記　名越　源五郎
○屯田兵第二大隊
大隊附
書記　岩田　福松
○步兵第一聯隊附
一等軍曹
書記　古屋　程次郎　武器掛
喇叭長　田中　作藏
二等軍曹
書記　池永志摩太郎
二等書記
一等看護長　勲七等　田邊　重次郎
○步兵第一聯隊第一大隊
大隊附
一等軍曹
書記　飛鳥井　恒曆
小川　晉
二等軍曹
書記　長澤　登
木澤　治八
曹長
德江　重隆

一等軍曹
大嶋　雄孟
弓田　代三郎
平石　吉次
勲八等　牧野　清作
島倉　庄八
二等軍曹
百瀨千代次郎
神指　元太郎
大熊　忠之助
○第二中隊
曹長
一等軍曹
守谷　民治
笹沼　虎五郎
宍戸　貞介
二等軍曹
勲八等　松下　元次郎
太田　源太郎
中田　甚之亟
○第三中隊
曹長
一等軍曹
川田　矢逸
宮　岩治　鶴吉
和田　市藏　義文
二等軍曹
釜澤　亘平
高橋　岩治
土岐　市藏
○第四中隊
曹長
德江　重隆

一等書記
二等看護長
○第一中隊
曹長
一等軍曹
書記　永峰　松太郎
鈴木　元治
二等軍曹
書記　岩田　福松
○步兵第一聯隊附
一等軍曹
書記　古屋　程次郎　武器掛
喇叭長　田中　作藏
二等軍曹
書記　池永志摩太郎
二等書記
一等看護長　勲七等　田邊　重次郎
○步兵第一聯隊第一大隊
大隊附
一等軍曹
書記　海野　誠之助
二等軍曹
書記　名越　源五郎
○屯田兵第二大隊
大隊附
書記　岩田　福松
○步兵第一聯隊附
一等軍曹
書記　古屋　程次郎　武器掛
喇叭長　田中　作藏
二等軍曹
書記　池永志摩太郎
二等書記
一等看護長　勲七等　田邊　重次郎
○步兵第一聯隊第一大隊
大隊附
一等軍曹
書記　飛鳥井　恒曆
小川　晉
二等軍曹
書記　長澤　登
木澤　治八
曹長
德江　重隆

一等書記
○屯田兵第二大隊
大隊附
書記　岩田　福松
○步兵第一旅團
曹長
書記　竹內　助次郎　同
勲八等　書記　岩田　福松
○步兵第一聯隊附
一等軍曹
書記　古屋　程次郎　武器掛
喇叭長　田中　作藏
二等軍曹
書記　池永志摩太郎
二等書記
一等看護長　勲七等　田邊　重次郎
○步兵第一聯隊第一大隊
大隊附
一等軍曹
書記　海野　誠之助
二等軍曹
書記　名越　源五郎
○屯田兵第二大隊
大隊附
書記　岩田　福松
○步兵第一聯隊附
一等軍曹
書記　古屋　程次郎　武器掛
喇叭長　田中　作藏
二等軍曹
書記　池永志摩太郎
二等書記
一等看護長　勲七等　田邊　重次郎
○步兵第一聯隊第一大隊
大隊附
一等軍曹
書記　飛鳥井　恒曆
小川　晉
二等軍曹
書記　長澤　登
木澤　治八
曹長
德江　重隆

一等書記
二等看護長
○第一中隊
曹長
一等軍曹
書記　永峰　松太郎
鈴木　元治
二等軍曹
書記　岩田　福松
○步兵第一聯隊附
一等軍曹
書記　古屋　程次郎　武器掛
喇叭長　田中　作藏
二等軍曹
書記　池永志摩太郎
二等書記
一等看護長　勲七等　田邊　重次郎
○步兵第一聯隊第一大隊
大隊附
一等軍曹
書記　海野　誠之助
二等軍曹
書記　名越　源五郎
○屯田兵第二大隊
大隊附
書記　岩田　福松
○步兵第一聯隊附
一等軍曹
書記　古屋　程次郎　武器掛
喇叭長　田中　作藏
二等軍曹
書記　池永志摩太郎
二等書記
一等看護長　勲七等　田邊　重次郎
○步兵第一聯隊第一大隊
大隊附
一等軍曹
書記　飛鳥井　恒曆
小川　晉
二等軍曹
書記　長澤　登
木澤　治八
曹長
德江　重隆

一等書記
○屯田兵第二大隊
大隊附
書記　岩田　福松
○步兵第一旅團
曹長
書記　竹內　助次郎　同
勲八等　書記　岩田　福松
○步兵第一聯隊附
一等軍曹
書記　古屋　程次郎　武器掛
喇叭長　田中　作藏
二等軍曹
書記　池永志摩太郎
二等書記
一等看護長　勲七等　田邊　重次郎
○步兵第一聯隊第一大隊
大隊附
一等軍曹
書記　海野　誠之助
二等軍曹
書記　名越　源五郎
○屯田兵第二大隊
大隊附
書記　岩田　福松
○步兵第一聯隊附
一等軍曹
書記　古屋　程次郎　武器掛
喇叭長　田中　作藏
二等軍曹
書記　池永志摩太郎
二等書記
一等看護長　勲七等　田邊　重次郎
○步兵第一聯隊第一大隊
大隊附
一等軍曹
書記　飛鳥井　恒曆
小川　晉
二等軍曹
書記　長澤　登
木澤　治八
曹長
德江　重隆

二等軍曹 山口 常熊
炊事掛 草刈 武三郎
濱野 喜平
○第四中隊
曹長
一等軍曹 塙 松之助
給養掛 屋形 宗治
横山 長次
二等軍曹 佐々木清次郎
藤井 榮吉
炊事掛 山川 淺治
○歩兵第一聯隊第二大隊
大隊附
一等軍曹 書翰掛 小林 勝次
二等軍曹 武器掛 田中 萬太郎
喇叭長 久保田八十松
二等書記 杉本 寛吉
二等看護長 松宮 安信
○第一中隊
曹長
一等軍曹 勲八等 横溝 義四郎
給養掛 滿本 玄證
給養掛 鈴木 萬吉
二等軍曹 飯塚 勘藏
村山 二郎
炊事掛 瀧澤 萬甫
重村 利一
○第二中隊
曹長
一等軍曹 勲七等 樋口 吾八
勲八等 上甲 安太郎
給養掛 本多 一雄
二等軍曹 原 秀太郎
大賀 怨矣
炊事掛 高橋 萬藏
○第三中隊
曹長
一等軍曹 米田 源治郎
給養掛 中川 石太郎
勲七等 織田 岩吉
二等軍曹 作間 寅介
湯本 忠七
炊事掛 横田 幾三
○第四中隊
曹長
一等軍曹 三宅 清熊
本堂 金太郎
原田 宗太郎
二等軍曹 中川 文次郎
林 喜太郎
炊事掛 石野 文五郎
○歩兵第二聯隊附
一等軍曹 平山 保彰
佐田 米作
書記 小谷 尊吉
喇叭長 濱田 勇
二等軍曹 中田 東吉
風口 作次
二等書記 玉井 竹一
一等看護長 加藤 淳藏
○歩兵第二聯隊第一大隊
一等軍曹 並河 守義
書翰掛 瀬川 六三郎
二等軍曹 大内 健次
蜂須賀佐太夫
武器掛 宮崎 與吉
喇叭長 池田 其得
二等書記 早川 晉次郎
二等看護長 中村 鋹之助
○第一中隊
曹長
一等軍曹 秋葉 計爾
水島 金之助
片岡 義三
給養掛 高橋 重三郎
二等軍曹 村山 二郎
瀧澤 萬甫
炊事掛 飯塚 來次郎
○第二中隊
曹長
一等軍曹 嶋 矢野 小馬助
吉弘 筧一
川上 親興
山本 與市 莊田 釧
給養掛 向田 惣吾
二等軍曹 中川 文次郎 小俣 森吉
林 喜太郎 竹下 啓藏
炊事掛 石野 文五郎
○歩兵第二聯隊附
一等軍曹 書記 小谷 尊吉 武器掛 富田 直太郎
喇叭長 濱田 勇
二等軍曹 書記 梅澤 八太郎
玉井 竹一
勲八等 加藤 淳藏
糸久 鐵次郎
津川 政治

二等軍曹 菊地 角太郎
中津 勇三郎
炊事掛 藤代 淺吉
○第二中隊
曹長
一等軍曹 神野 信三
山崎 鉄太郎
給養掛 國府 淺吉
勲七等
二等軍曹 勝見 文六
村上 熊太郎
炊事掛 福井 政次郎
○第三中隊
曹長
一等軍曹 佐藤 門佐
山縣 小佐
給養掛 唐澤 嘉一郎
勲八等
二等軍曹 前田 秋尤
井上 熊太郎
炊事掛 辻 軍八
○第四中隊
曹長
一等軍曹 熟七等 立岡 久吉
二等軍曹 宍田 唯二
大塚 多
給養掛 萩本 榮次郎
二等軍曹 西尾 喜平
富谷 實應
加集 甲子助
○歩兵第二聯隊第二大隊
一等軍曹 書翰掛 會爾 信男
二等軍曹 武器掛 立木 米藏
喇叭長 根本 竹治
二等書記 病室掛 津村 石田
書記 原田 久吉
二等看護長 門奈 友三郎
○第一中隊
曹長
一等軍曹 境 萬里
給養掛 宮澤 桃之助
二等軍曹 宇野 松吉
岩間 仙太郎
炊事掛 中村 繁藏
○第二中隊
曹長
一等軍曹 境田 久之輔
平岡 善力
給養掛 吉田 菊吾
森 恒治
給養掛 萩本 榮次郎
二等軍曹 喜平 實應
富谷 甲子助
○歩兵第二聯隊第二大隊
一等軍曹 鍬兵長 龜掛川 謙吉
二等軍曹 右近 壽助
武田 季敎
梅吉
二等軍曹 渡邊 信智
二等軍曹 木下 寅治
上原 初太郎
炊事掛 原 鳥藏
○第三中隊
曹長
一等軍曹 西川 滋樹
花澤 貞三郎
給養掛 一尾 庵
二等軍曹 岡 秀治
炊掛掛 中川 盛吉
北村 啓妙
○第四中隊
曹長
一等軍曹 古川 寅吉
小西 音彌
小太郎
二等軍曹 北川 金八
寺生 寅彦
炊事掛 齋藤 要藏
○歩兵第二旅團
曹長
書記 藤内 定祥
書記 三井 貞義
一等軍曹 奥田 一五郎
○近衛歩兵第三聯隊附
一等軍曹 小幡 信四郎
書記 榎本 惣四郎
喇叭長 藤田 茂市
曹長
書記 藤内 定祥
書記 三井 貞義
一等軍曹 奥田 一五郎
○近衛歩兵第三聯隊附
一等軍曹 小幡 信四郎
書記 榎本 惣四郎
久保田武力太 武器掛 指宿 近秋
一等軍曹 勲七等 立岡 久吉
二等軍曹 宍田 唯二
大塚 多
給養掛 萩本 榮次郎
二等軍曹 西尾 喜平
富谷 實應
加集 甲子助
○歩兵第二聯隊第二大隊
一等軍曹 書翰掛 會爾 信男
二等軍曹 武器掛 立木 米藏
喇叭長 根本 竹治
二等書記 病室掛 津村 石田
書記 原田 久吉
二等看護長 門奈 友三郎
○第一中隊
曹長
一等軍曹 境 萬里
給養掛 宮澤 桃之助
二等軍曹 宇野 松吉
岩間 仙太郎
炊事掛 中村 繁藏
○第二中隊
曹長
一等軍曹 境田 久之輔
平岡 善力
給養掛 吉田 菊吾
二等軍曹 菊地 角太郎
中津 勇三郎
炊事掛 藤代 淺吉
○第二中隊
曹長
一等軍曹 神野 信三
山崎 鉄太郎
給養掛 國府 淺吉
勲七等
二等軍曹 勝見 文六
村上 熊太郎
炊事掛 福井 政次郎
○第三中隊
曹長
一等軍曹 佐藤 門佐
山縣 小佐
給養掛 唐澤 嘉一郎
勲八等
二等軍曹 前田 秋尤
井上 熊太郎
炊事掛 辻 軍八
○第四中隊
曹長
一等軍曹 馬場 治平太
二等軍曹 飯塚 平太郎
仲川 歌丸
南波 國太郎
筒井 重吉
木谷 竹松
増田 驛太郎
佐藤 信次
後藤 庄吉
武士 七之助
鹽川 忠
安藤 岩之助
豊田 龍萬太
戸田 與太郎
中村 順太郎
上原 直次郎
渡邊 信智
二等軍曹 木下 寅治
上原 初太郎
右近 鳥藏
武田
中島 丑藏
中川 德藏
米谷 多三郎
鈴木 仙藏
高田 庄次郎
則貞 才太郎
永守余所三郎
水谷 劍一郎
金川 治一
中安 龍太郎
早川 鍈次郎
矢野 能友
勲七等 永田 貢
曹長
一等軍曹 水島 金之助
片岡 義三
給養掛 高橋 重三郎
糸久 龜次郎
津川 政治
池邊 正實
秋葉 計爾
曹長
一等軍曹 三宅 清熊
二等軍曹 村山 二郎
瀧澤 萬甫
炊事掛 飯塚 來次郎
○第二中隊
曹長
一等軍曹 嶋 矢野 小馬助
吉弘 筧一
川上 親興
本堂 金太郎
原田 宗太郎
二等軍曹 中川 文次郎
林 喜太郎
炊事掛 石野 文五郎
三島 榮太郎
○歩兵第二聯隊附
一等軍曹 平山 保彰
佐田 米作
書記 小谷 尊吉
喇叭長 濱田 勇
二等軍曹 中田 東吉
風口 作次
一等看護長 加藤 淳藏
○歩兵第二聯隊第一大隊
一等軍曹 並河 守義
書翰掛 瀬川 六三郎
二等軍曹 大内 健次
蜂須賀佐太夫
武器掛 宮崎 與吉
喇叭長 池田 其得
二等書記 早川 晉次郎
二等看護長 中村 鋹之助
○第一中隊
曹長
一等軍曹 秋葉 計爾
水島 金之助
片岡 義三
給養掛 高橋 重三郎
二等軍曹 村山 二郎
瀧澤 萬甫
炊事掛 飯塚 來次郎
○第二中隊
曹長
一等軍曹 塙 松之助
給養掛 屋形 宗治
横山 長次
二等軍曹 佐々木清次郎
藤井 榮吉
炊事掛 山川 淺治
○歩兵第一聯隊第二大隊
大隊附
一等軍曹 書翰掛 小林 勝次
二等軍曹 武器掛 田中 萬太郎
喇叭長 久保田八十松
二等書記 杉本 寛吉
二等看護長 松宮 安信
○第一中隊
曹長
一等軍曹 勲八等 横溝 義四郎
給養掛 滿本 玄證
給養掛 鈴木 萬吉
二等軍曹 飯塚 勘藏
村山 二郎
瀧澤 萬甫
炊事掛 飯塚 來次郎
○第二中隊
曹長
一等軍曹 嶋 矢野 小馬助
吉弘 筧一
川上 親興
本堂 金太郎
原田 宗太郎
二等軍曹 中川 文次郎
林 喜太郎
炊事掛 石野 文五郎
三島 榮太郎
○歩兵第二聯隊附
一等軍曹 平山 保彰
佐田 米作
書記 小谷 尊吉
喇叭長 濱田 勇
二等軍曹 中田 東吉
風口 作次
一等看護長 加藤 淳藏
○歩兵第二聯隊第一大隊
一等軍曹 並河 守義
書翰掛 瀬川 六三郎
二等軍曹 大内 健次
蜂須賀佐太夫
武器掛 宮崎 與吉
喇叭長 池田 其得
二等書記 早川 晉次郎
二等看護長 中村 鋹之助
○第一中隊
曹長
一等軍曹 秋葉 計爾
水島 金之助
片岡 義三
給養掛 高橋 重三郎
二等軍曹 村山 二郎
瀧澤 萬甫
炊事掛 飯塚 來次郎
○第二中隊
曹長
一等軍曹 塙 松之助
給養掛 屋形 宗治
横山 長次
二等軍曹 佐々木清次郎
藤井 榮吉
炊事掛 山川 淺治
○歩兵第一聯隊第二大隊
大隊附
一等軍曹 書翰掛 小林 勝次
二等軍曹 武器掛 田中 萬太郎
喇叭長 久保田八十松
二等書記 杉本 寛吉
二等看護長 松宮 安信
○第一中隊
曹長
一等軍曹 勲八等 横溝 義四郎
給養掛 滿本 玄證
給養掛 鈴木 萬吉

二等軍曹
書記 大和久七五郎 聯隊附 伊牟田孫太郎
三等書記 貞方 龜次
一等看護長 長谷川 昌雄

○步兵第三聯隊第一大隊

大隊附
一等軍曹
書輸掛 松浦 峰八郎 鍬兵長 金土 伊勢太
二等軍曹
武器掛 劍持 忠四郎 病室掛 宮田 岩吉
喇叭長 木本 菊次郎 書記 北 公輔
書記 梅村 鎌二郎
二等書記 黑川 爵藏
二等看護長 石田 德次郎

○第一中隊

曹長 本多 智
一等軍曹
近藤 政吉 菊地 盡三
高橋 正九 峰 留次
給養掛 篠原 壯太郎
二等軍曹
山田 熊藏 近藤 漸
伊藤 三吉 炊事掛 勳八等 小林 喜太郎

○第二中隊

曹長 阿武 鈨三郎
一等軍曹
西久保福次郎 鍛前 丁之助
佐々木 榮七 本城 清
給養掛 安部 勝太夫
二等軍曹
原 猛童 關 戻松
中川 喜三郎 伊禰 市彌
炊事掛 下村 辰次郎

○第三中隊

曹長 井筒 唯遵
一等軍曹
磯矢 捨藏 端山 林三郎
平島 與三郎 富田 富二郎
給養掛 小林 藏太郎
二等軍曹
玉置 菊松 近野 留五郎
辻 七郎 須藤 英貞
炊事掛 岩本 助太郎

○第四中隊

曹長 勳八等 池田 廣吉
一等軍曹
小島 治作 岡部 勝治
犬室 權八 坂宮 牛助
給養掛 黑田 範淸
二等軍曹
山城 豐太郎 堀 啓三郎
重 松三郎 山下 愛二
炊事掛 大久保 小作

○步兵第三聯隊第二大隊

一等軍曹
書輸掛 副島 八郎 鍬兵長 宮里 正典
前田 鈴吉
二等軍曹
武器掛 笠井 鐵次 病室掛 遠矢 春之進
喇叭長 山田 新藏 書記 堀越 源兵衞
二等書記 勳八等 齋藤 鉄三郎
二等看護長 香川 太市

○第一中隊

曹長 小澤 多三郎
一等軍曹
吉田 鑄太郎 松本 與三郎
菊地 若松 齋藤 淵
給養掛 櫻田 富三郎
二等軍曹
吉田 品八 安田 種次郎
長谷川 音吉 小谷 信一
炊事掛 松川 經一

○第二中隊

曹長 鈴木 乙二
一等軍曹
辻本 竹次郎 三枝 乙五郎
北澤 萬作 新堀 諾彌
給養掛 野津 豐次郎
二等軍曹
吉家 常吉 足利 彌丸
淸田 專藏 熊谷 來太郎
炊事掛 伊藤 秀吉

○第三中隊

曹長 石川 亥三男

一等軍曹
水野 金四郎 八田 公忠
山中 萬 籠宮 啓次郎
給養掛 佐田 直之助
二等軍曹
矢田 晋平 松田 彌三郎
伊藤 教松 原田庄左衞門
炊事掛 村岡 鬼一

○第四中隊

曹長 勳八等 辻 龜次
一等軍曹
中井 芳太郎 及川久左衞門
服部 捨松 上杉 武二
給養掛 正木 鐘馬
二等軍曹
板倉 仙太郎 河崎 鑿太郎
平尾 龜藏 所 力之助
炊事掛 桑原 作千代

○近衞步兵第四聯隊第一大隊

大隊附
一等軍曹
書輸掛 大森 平太 鍬兵長 樋口 幹太郎
二等軍曹
武器掛 岡田 濤之助 病室掛 渡邊 八四郎
喇叭長 宮本 藤松 書記 前田 吉彥
三等書記 伊地知喜之助
二等看護長 竹澤 鎗一

○第一中隊

曹長 小林 金二
一等軍曹
金澤 文之助 黑石 卓太郎
瀧田 德治 瀧田 鑑次郎
給養掛 柳谷 幸五郎
二等軍曹
猪狩 龍之進 村下 龜四郎
禰間 榮三郎 炊事掛 岩田 濤次郎

○第二中隊

曹長 杉本 丑藏
一等軍曹
藥師寺 又藏 佐藤 甚五郎
高橋 補佐夫 高塚 千代助
給養掛 今村 菊次郎
二等軍曹
高井 政吉 千葉貞佐五郎
佐藤 辰次 禱 當隆
炊事掛 相樂 文十

○第三中隊

曹長 市村 衡次郎
一等軍曹
神山 佐太郎 沙田 吉三
樋口 鎌治 中村 英三
給養掛 高宮 玄次郎
二等軍曹
牧山 禮英 宇野 秀次郎
本多 音次郎 矢部 謙次郎
谷 留太郎

○第四中隊

曹長 秋田 倡次郎
一等軍曹
今多 邦之助 井上 豐三郎
朝倉 普三郎 加美 鏻次郎
給養掛 高橋 日出逸
二等軍曹
菅原 新諦 高木 熊吉
山田 敬一郎 內藤 與太郎
炊事掛 服部 金次郎

○騎兵大隊

大隊附
一等軍曹 書輸掛 大山 常松
二等軍曹
武器掛 松原 磯吉 書記 上野 茂八郎
書輸掛 植村 靖 喇叭長 增田 喜源次
二等書記 土井 孝一
二等看護長 大藏 經德
蹄鐵工下長 小川 德次郎

○第一中隊

曹長 市川 又二郎
一等軍曹
久保 豐三郎 渡邊 鍒三
吉田 宗吉 鳥海 善之助
給養掛 湯淺 昇太郎
二等軍曹
堀 晴太郎 松本 九助
石松 與吉 藤田 豐三郎
澤田 莊助 炊事掛 菱沼 虎之助

○第二中隊

曹長 宮本 直溫

一等軍曹 難波 錢之助　田島 要藏　給養掛 村上 勝之進
二等軍曹 横山 八十八　市川 文治　炊事掛 鵜藤 德次郎
○砲兵聯隊附
火工長
一等軍曹 書翰掛 三澤 助次郎　書記 川島 壯
二等軍曹 監護 病室掛 磯部 安茂
鞍工長 關口 友三郎
蹄鐵工下長 鶴田 林太郎
二等看護長 松山 周雄
三等看護長 高野 伊三吉
○砲兵聯隊第一大隊
大隊附
二等軍曹 書記 小田 白太郎
二等書記 海沼 義之
三等書記 田中 良孝
○第一中隊
曹長 竹鼻 方三郎　給養掛 成岡 壽吉
砲車長 尾崎 一二　宮崎 常治郎　梅村 源三郎　武器掛 酒出 守男　河崎 猪太郎
二等軍曹 砲車長 木 政五郎　炊事掛 海津 豐
○第二中隊
曹長 小林 正光
一等軍曹 給養掛 中塚 德松　砲車長 豐島 鐵太郎　稻葉 鶴治　武器掛 河原井辰之助　胡桃澤 象門
火工下長 室賀 正高
二等軍曹 砲車長 上山 通善　川崎 德重　炊事掛 吉本 余所松　深江 眞清
○砲兵聯隊第二大隊
大隊附
二等軍曹 書記 林 康義
二等書記
○第一中隊
曹長 朝野 與三郎
一等軍曹 給養掛 木村 慶壽　砲車長 荒川 封四郎　遠藤 愼太郎　武器掛 松村 房次郎　隅野 活乘
二等軍曹 榮三郎　砲車長 櫻井 日好　佐太郎　炊事掛 岡田 三治
○第二中隊
曹長 小倉 七三郎
一等軍曹 給養掛 加瀨 長作　砲車長 鑑山 廣　武器掛 西田 愚　木戸 源
二等軍曹 砲車長 澤近 重朝　炊事掛 米田 松次郎　飯倉 金三郎
○工兵中隊
中隊附
曹長 小隊副長 畠山 慶太郎
一等軍曹 給養掛 戸谷 彦三　武器掛 山縣 甲三郎
二等軍曹 病室掛 澤木 深津　盛藏 益次郎　喇叭長 林田 瓦平　炊事掛 中根 伊之次
三等看護長
○第一小隊
一等軍曹 朝野 與三郎
二等軍曹 町井 安吉
久我 宣暢　植田 武太郎
○第二小隊
一等軍曹 中川 顯三　伴庭 釩三郎

二等軍曹 村上 祐吉
○第三小隊
一等軍曹 加藤 五郎
二等軍曹 野尻 要次郎　川添 熊之助
○第四小隊
一等軍曹 加藤 祐吉
二等軍曹 加賀 圓智　馭卒長 恒松 定一
○軍樂隊
一等書記 小松 正志
二等書記 河端 菊太郎
三等看護長 山中 具之助
一等軍樂手 高橋 爲善　鈴木 武章　金古 政利　高橋 武七
二等軍樂手 仙葉 勇松　田中 與三郎　成川 定次郎　加茂 方
○東京鎮臺
○歩兵第一旅團
曹長 榮吉 書記 勲七等 刑定
書記 勲八等 堤
○歩兵第一聯隊附
一等軍曹 書記 境田 彌一郎　喇叭長 井澤 金太郎　勲八等 武器掛 原田 磯五郎
二等看護長
一等看護長 書記 余語 三郎
○歩兵第一聯隊第一大隊
大隊附
一等軍曹 書翰掛 結城 亭　鍬兵長 近藤 安馬
二等軍曹 武器掛 手塚 一郎　喇叭長 服部 巖
三等書記 岡島 豐太郎
二等看護長 病室掛 佐藤 並河 尙一郎
○第一中隊
曹長 勲八等 山尾 甚之助
一等軍曹 今川 猛
二等軍曹 田中 楠次　奥村 毅十郎　岡田 伊三郎
炊事掛 ○第二中隊
曹長 一等軍曹 武野 元二
二等軍曹 給養掛 岡田 梅三郎
○第三中隊
曹長 一等軍曹 岡本 庸次郎　武器掛 原田 梅三郎
二等軍曹 秋間 久村與三太郎　田中 半次　炊事掛 篠原
○第四中隊
曹長 一等軍曹 齋藤 義雄　村田 龜太郎　給養掛 石垣 喜七
二等軍曹 市川 永太郎　尾澤 愛之助　炊事掛 高井 鍾三郎
二等軍曹 加藤 五郎
○第三小隊
一等軍曹 芽野 安五郎
二等軍曹 志村 末五郎
○第四小隊
一等軍曹 長谷川 丑三
二等軍曹 三戸 顯三
小松 正志　河端 菊太郎　山中 具之助　杉浦 勝順　片岡 政太郎　山本 金吉
高橋 正永　白石 源治　梅田 靜哉
田中 楠次　奥村 毅十郎　伊東 悅次郎　深井 彌作
二等軍曹 榮吉 書記 勲七等 坂本 時寬
曹長 一等軍曹 田中 五介　本多 今井　給養掛 鈴吉 紘
二等軍曹 米吉 伊東 四方作　鈴本 秀實　篠原
曹長 一等軍曹 内藤 功重　中島 福次郎
二等軍曹 金之助 三尾　本島 万太郎　士屋 茅藏
曹長 一等軍曹 田中 源次　山岡 貞親
二等軍曹 櫻山 四郎　井村 與安
曹長 一等軍曹 野村 秋貞
二等軍曹 町井 安吉
久我 宣暢　植田 武太郎
○第二小隊
一等軍曹 中川 顯三　伴庭 釩三郎

○歩兵第一聯隊第二大隊
大隊附
曹長
一等軍曹
書翰掛 小原 乙二郎
二等軍曹
武器掛 村杉 鎌吉
喇叭長 加藤 正一
二等書記
二等看護長
○第一中隊
曹長
一等軍曹
大野 元次郎
河名 定吉
二等軍曹
川喜田石次郎
勲八等 鈴木 次郎
炊事掛 椎名 熊次郎
○第二中隊
曹長
一等軍曹
山本 三之助
石橋 芳衛
給養掛 小松 盛家
二等軍曹
北條 幾三郎
土屋 甚八郎
○歩兵第十五聯隊附 高崎分營
聯隊附
一等軍曹
書記 吉田 一二
喇叭長 今中津 留丸
二等軍曹
書記 佐藤富士太郎
松島 鈴吉
小林 義孝
一等看護長
○歩兵第十五聯隊第一大隊 高崎屯在
大隊附
一等軍曹
書翰掛 宗政 周平
二等軍曹
武器掛 大矢 貢
喇叭長 安田 市太郎
二等書記
三等書記
二等看護長
一等軍曹 眞佐治
中山 涌井 健五郎
給養掛 奥 久米之助
二等軍曹 幾三郎
北條 土屋 甚八郎
一等看護長 大橋 藤四郎
坂井 與一
○歩兵第十五聯隊附 高崎分營
聯隊附
一等軍曹
書記 武器掛 岡安 角次郎
喇叭長 留丸
二等軍曹
書記 聯隊附 寺西 祐治郎
松島 岩田 永太郎
小林 原 正雄
一等看護長
○歩兵第十五聯隊第一大隊 高崎屯在
大隊附
一等軍曹
書翰掛 荒川 則一
二等軍曹
武器掛 松井 武
書記 松崎 豐藏
二等書記 山崎 小一郎
二等看護長 林 亥三郎
○第一中隊
曹長
一等軍曹
鈴木 虎之助
石黒 乙吉
給養掛 勝岡 藤彌
二等軍曹
樋原 三藏
關 嘉他郎
炊事掛 端 愛之助
○第二中隊
曹長
一等軍曹
福野 德四郎
森 勝五郎
給養掛 北澤 孝淨
二等軍曹
出井 平吉
荻野 友三郎
炊事掛 日箇原 豐藏
○第三中隊
曹長
一等軍曹
中里 陽次郎
金木 和吉
給養掛 新保 信三郎
二等軍曹
細川 明榮
戸松 鍾次郎
炊事掛 岡野 武五郎
○第三中隊
曹長
一等軍曹
鐵太郎 秋哉
渡邊 俊一郎
大橋 愛常
給養掛 望月 房五郎
畠田 熊三郎
二等軍曹
富澤 森三郎
福澤 安次郎
○第四中隊
曹長
一等軍曹
猪俣 綱
勝田 源三郎
給養掛 杉本 吉太郎
二等軍曹
中島 金藏
長 三七郎
炊事掛 三浦 三平
○歩兵第一聯隊第三大隊
大隊附
一等軍曹
書翰掛 大江 豹五郎
二等軍曹
武器掛 小林 兵八
喇叭長 小野木他喜男
二等書記
二等看護長
○第一中隊
曹長
一等軍曹
早乙女與一郎
給養掛 東 熊次郎
小畑 德次郎
二等軍曹
横田 鐵次郎
脇澤 與三松
炊事掛 鎌田 盛明
○第二中隊
曹長
一等軍曹 杉本 三吉
飯野 紀 中村 幹二
給養掛 加藤 愛太郎
二等軍曹 光春
後藤 關藏
向西 庫吉
炊事掛 千葉 七郎
○第三中隊
曹長
一等軍曹
佐藤 熊次
内山伊三太郎
二等軍曹
給養掛
小田 鐐次郎
鵜野 金次郎
炊事掛 白井 治作
○第四中隊
曹長
一等軍曹
林 鶴太郎
勲八等 櫻井 秋哉
書翰掛 小原 乙二郎
二等軍曹
武器掛 村杉 鎌吉
喇叭長 加藤 正一
二等書記
二等看護長
○第一中隊
曹長
一等軍曹
大野 元次郎
河名 定吉
二等軍曹
川喜田石次郎
勲八等 鈴木 次郎
炊事掛 椎名 熊次郎
○第二中隊
曹長
一等軍曹
山本 三之助
石橋 芳衛
給養掛 小松 盛家
二等軍曹
大橋 藤四郎
坂井 與一
○第三中隊
曹長
一等軍曹
浦野 昌貫
寺澤 五十吉
谷澤 松次郎
○第四中隊
曹長
一等軍曹
内山 治平
川島 文吉
二等軍曹
渡邊 智達
今尾 才一郎
○第一中隊
曹長
一等軍曹
有賀 戒
建部 篤松
○第二中隊
曹長
一等軍曹
鈴木 虎之助
石黒 乙吉
給養掛 勝岡 藤彌
二等軍曹
三藏
嘉他郎
愛之助
○第三中隊
曹長
一等軍曹
德四郎
勝五郎
孝淨
二等軍曹
平吉
友三郎
豐藏
○第四中隊
曹長
一等軍曹
陽次郎
和吉
信三郎
二等軍曹
明榮
鍾次郎
武五郎
○第一中隊
曹長
一等軍曹
杉本 三吉
中村 幹二
給養掛 小畑 德次郎
二等軍曹
新井 常三郎
原田 宣太郎
○第二中隊
曹長
一等軍曹
杉本 紀
飯野 愛太郎
給養掛 加藤 光春
二等軍曹
内田 修
山崎外茂次郎
○第三中隊
曹長
一等軍曹
小山 友春
二等軍曹
中村 鶴太郎
吉川 德四郎
給養掛
吉田 常吉
久保田勝三郎
○第四中隊
曹長
一等軍曹
早乙女與一郎
東 熊次郎
小畑 德次郎
給養掛 小畑 德次郎
二等軍曹
横田 鐵次郎
脇澤 與三松
炊事掛 鎌田 盛明
○第二中隊
曹長
一等軍曹
杉本 紀
飯野 愛太郎
給養掛 加藤 光春
二等軍曹
後藤 關藏
向西 庫吉
炊事掛 千葉 七郎
○第三中隊
曹長
一等軍曹
佐藤 熊次
内山伊三太郎
給養掛
二等軍曹
鐐次郎
小田 金次郎
鵜野 治作
炊事掛 白井
○第四中隊
曹長
一等軍曹
林 鶴太郎
勲八等 櫻井 秋哉
書翰掛 小原 乙二郎
二等軍曹
武器掛 村杉 鎌吉
喇叭長 加藤 正一
二等書記
二等看護長
○第一中隊
曹長
一等軍曹
大野 元次郎
河名 定吉
二等軍曹
川喜田石次郎
勲八等 鈴木 次郎
炊事掛 椎名 熊次郎
○第二中隊
曹長
一等軍曹
山本 三之助
石橋 芳衛
給養掛 小松 盛家
二等軍曹
北條 幾三郎
土屋 甚八郎
○歩兵第十五聯隊附 高崎分營
聯隊附
一等軍曹
書記 吉田 一二
喇叭長 今中津 留丸
二等軍曹
書記 佐藤富士太郎
松島 鈴吉
小林 義孝
一等看護長
○歩兵第十五聯隊第一大隊 高崎屯在
大隊附
一等軍曹
書翰掛 宗政 周平
二等軍曹
武器掛 大矢 貢
喇叭長 安田 市太郎
二等書記
二等軍曹
三等書記
二等看護長
○第一中隊
曹長
一等軍曹
眞佐治
中山 涌井 健五郎
給養掛 奥 久米之助
二等軍曹 幾三郎
北條 土屋 甚八郎
一等看護長 大橋 藤四郎
坂井 與一
○歩兵第十五聯隊附 高崎分營
聯隊附
一等軍曹
書記 武器掛 岡安 角次郎
喇叭長 留丸
二等軍曹
書記 聯隊附 寺西 祐治郎
松島 岩田 永太郎
小林 原 正雄
一等看護長
○歩兵第十五聯隊第一大隊 高崎屯在
大隊附
一等軍曹
書翰掛 荒川 則一
二等軍曹
武器掛 松井 武
書記 松崎 豐藏
二等書記 山崎 小一郎
二等看護長 林 亥三郎
○第一中隊
曹長
一等軍曹
鈴木 虎之助
石黒 乙吉
給養掛 勝岡 藤彌
二等軍曹
樋原 三藏
關 嘉他郎
炊事掛 端 愛之助
○第二中隊
曹長
一等軍曹
福野 德四郎
森 勝五郎
給養掛 北澤 孝淨
二等軍曹
出井 平吉
荻野 友三郎
炊事掛 日箇原 豐藏
○第三中隊
曹長
一等軍曹
中里 陽次郎
金木 和吉
給養掛 新保 信三郎
二等軍曹
細川 明榮
戸松 鍾次郎
炊事掛 岡野 武五郎
○第三中隊
曹長
一等軍曹
鐵太郎 秋哉
渡邊 俊一郎
大橋 愛常
給養掛 望月 房五郎
畠田 熊三郎
二等軍曹
富澤 森三郎
福澤 安次郎
○第四中隊
曹長
一等軍曹
猪俣 綱
勝田 源三郎
給養掛 杉本 吉太郎
二等軍曹
中島 金藏
長 三七郎
炊事掛 三浦 三平
○歩兵第一聯隊第三大隊
大隊附
一等軍曹
書翰掛 大江 豹五郎
二等軍曹
武器掛 小林 兵八
喇叭長 小野木他喜男
二等書記
二等看護長
○第一中隊
曹長
一等軍曹
林 鶴太郎
勲八等 櫻井 秋哉
書翰掛 小原 乙二郎
二等軍曹
武器掛 村杉 鎌吉
喇叭長 加藤 正一
二等書記
二等看護長
○第一中隊
曹長
一等軍曹
大野 元次郎
河名 定吉
二等軍曹
川喜田石次郎
勲八等 鈴木 次郎
炊事掛 椎名 熊次郎
○第二中隊
曹長
一等軍曹
山本 三之助
石橋 芳衛
給養掛 小松 盛家
二等軍曹
北條 幾三郎
土屋 甚八郎
○歩兵第十五聯隊附 高崎分營
聯隊附
一等軍曹
書記 吉田 一二
喇叭長 今中津 留丸
二等軍曹
書記 佐藤富士太郎
松島 鈴吉
小林 義孝
一等看護長
○歩兵第十五聯隊第一大隊 高崎屯在
大隊附
一等軍曹
書翰掛 宗政 周平
二等軍曹
武器掛 大矢 貢
喇叭長 安田 市太郎
二等書記
二等軍曹
三等書記
二等看護長

○第二中隊
曹長
一等軍曹　士浦　恭藏
　　宮尾　平藏
給養掛　上條　才三郎
二等軍曹　杉本　彌生
　　小穴　嘉一郎
炊事掛　大塚　熊三郎
○第三中隊
曹長
一等軍曹　内山　讓吉
　　野澤　孝之助
給養掛　横塚　友五郎
二等軍曹　安藤　常吉
　　谷　今次郎
炊事掛　渡邊　道太郎
○第四中隊
曹長
一等軍曹　城野　荒次郎
　　上野　保三郎
給養掛　野澤　與七
二等軍曹　海野　松之助
　　八田　安太郎
炊事掛　杉浦　作馬
○騎兵第一大隊　東京府下屯在
大隊附
一等軍曹　黒澤　艮
　　古居　來三郎
二等軍曹　武器掛　澤瀬　百平
　　病室掛　飯田　鷲之助
二等書記　武藏　愛吉
　　生駒　錡太郎
三等看護長
○第一中隊
曹長
一等軍曹　引頭　鐘介
　　中澤　龍藏
　　鴛卷　子之吉
　　太田　智行
二等軍曹　吉村　豐作
　　小澤　種治
○第二中隊
曹長
一等軍曹　紺谷　賀美忱
　　黒木　啓作
給養掛　河瀨　昌藏
二等軍曹　織三郎　久保
　　靜川　瀨之太
炊事掛　德永　和吉
○砲兵第一聯隊附　東京府下屯在
聯隊附
一等軍曹　高橋　近行
書翰掛　小山　正道
二等軍曹　池田　喜徹
書記　松根　常次郎
　　神谷　宗吉
　　山本　勇謙
　　鈴木　眞三郎
　　佐原　芳次郎
　　鬼島　義繹
　　市川　登之助
　　周防　中
　　植野　安太郎
　　波多野政次郎
　　長命　健吉
一等軍曹　緋谷　賀美忱
　　黒木　啓作
給養掛　河瀨　昌藏
二等軍曹　久保　織三郎
　　靜川　瀨之太
炊事掛　德永　和吉
○第二中隊
曹長
一等軍曹　村松　藤治郎
　　中村　利澤
給養掛　片山　武次郎
　　田村　乙吉
炊事掛　乙竹　仁友
○第二中隊
曹長
一等軍曹　石井　正光
　　長尾　半作
給養掛　三澤　正吉
　　鵜井　長太郎
炊事掛　中古　治郎吉
　　佐藤　勇次郎
○工兵第一大隊
大隊附
曹長　益子　敏
勲八等　班目　永六
武器掛　松井　重高
○砲兵第一聯隊附　東京府下屯在
聯隊附
一等軍曹　高橋　近行
書翰掛　小山　正道
二等軍曹　松根　常次郎
書記　病室掛　大野　義春
　　勲八等　窪田　正永
監護
工長　火工長　辻岡　友造
工下長　鞍工下長　樫部　新平
一等看護長　勲八等　古賀　貫之
　　藤井　新三郎
三等看護長　溝口　義榮
三等書記
○砲兵第一聯隊第一大隊　東京府下屯在
大隊附
二等軍曹　吉村　豐作
書記　齋藤　周助
二等書記　小澤　種治
○第二中隊
曹長
一等軍曹　藤田　豐三郎
武器掛　給糧　河瀨　央
二等軍曹　佐々木　雄三
　　須見　紋平
炊事掛　水野　源三郎

○第二中隊
曹長
一等軍曹　鈴木　穗國
炊事掛　友野　小六郎
　　横田　龜次郎
　　得能　安次郎
○砲兵第一聯隊第二大隊　東京府下屯在
大隊附
二等軍曹　板倉　唯一
書記　佐竹　守節
　　病室掛　加藤　忠三郎
二等書記　上野　孝造
三等看護長　鵜山　兵朔
○第一中隊
曹長　宮本　愛之助
一等軍曹　長谷川熊五郎　右源
　　武器掛　栗林　万治郎　忠房
　　給養掛　吉田　留吉
二等軍曹　今井　角藏　布川
　　中尾　力藏　大野
　　羽根田　彌一　八太郎
　　森岡　謹吾　堀口　安次郎
　　三谷　百五郎　秀成
　　植田　鹿太郎　和作
　　永江　虎一　信太郎
　　三宅　善彌　大津　久太郎
　　宮原　啓四郎
○第二中隊
曹長
一等軍曹　武器掛　竹内　東
　　高橋　聲善
　　市村　誠之　清一
給養掛　清水　泰直　會二
炊事掛　三田村　歷　茂與吉
　　花岡　紋次郎　末次郎
　　齋藤　伊三　才三郎
　　遠藤　吉次郎　荒
　　安三郎　吉村　富經
　　川島　留太郎　勘次郎
　　鈴木　鍬吉　片岡　千代治
　　梶浦　永田　利之
二等軍曹　佐竹　守節
書記　病室掛　加藤　忠三郎
二等書記　上野　孝造
三等看護長　鵜山　兵朔
○第一中隊
曹長　宮本　愛之助
一等軍曹　長谷川熊五郎　右源
　　武器掛　栗林　万治郎　忠房
　　給養掛　吉田　留吉
二等軍曹　今井　角藏　布川
　　中尾　力藏　大野
　　羽根田　彌一　八太郎
　　森岡　謹吾　堀口　安次郎
　　三谷　百五郎　秀成
　　植田　鹿太郎　和作
　　永江　虎一　信太郎
　　三宅　善彌　大津　久太郎
　　宮原　啓四郎
○第二中隊
曹長
一等軍曹　石井　正光
　　長尾　半作
給養掛　三澤　正吉
　　鵜井　長太郎
炊事掛　中古　治郎吉
　　佐藤　勇次郎
○工兵第一大隊
大隊附
曹長　益子　敏
勲八等　班目　永六
武器掛　松井　重高
○第二中隊
曹長
一等軍曹　早川　貞智
武器掛　中桐清右衛門　給養掛　藤平　宗次郎
勲八等　林　毅　勲八等
○第二中隊
曹長
一等軍曹　鈴木　穗國
武器掛　奥澤　井門　捨作
　　小平太　給養掛　福田　寅吉
二等軍曹　栗林　豐次郎
　　竹内　順治
　　松本　榮
炊事掛　藤山　眞佐吉
○砲兵第一聯隊第二大隊　東京府下屯在
大隊附
二等軍曹
書記　河島　由親　喇叭長　竹内　英治
一等書記　山村　重勝
○第一中隊
曹長
一等軍曹　古田　盛作
　　西山　寅之助
武器掛　宇田川　艷吉　給養掛　關　金藤治
二等軍曹　渡邊　兼吉　永見　籌造
　　齋松　伊平　松原　近諶
炊事掛　野崎　周太郎　山村　封正
○第二中隊
曹長
一等軍曹　桐原　集一
二等軍曹　藤平　宗次郎
給養掛　林　毅

○輜重兵之部

○輜重兵第一大隊第一中隊

中隊附
曹長
小隊副長 吉田和佐吉 教導長 井出 藤作
一等軍曹
武器掛 濱田 常吉 給養係 林 鍉次郎
二等軍曹
書記 高野 卯三郎 病室係 村井 金之丞
炊事掛 熊田 伊之助
三等看護長 鵜飼 熊次郎

○第一小隊
一等軍曹
半小隊長 濱口 留吉 教導 泓 三壽
二等軍曹 半小隊長 土屋 慶三郎

○第二小隊
一等軍曹
半小隊長 錦見清五郎 教導 大久保寅太郎
二等軍曹 半小隊長 池東五十四郎

○第三小隊
一等軍曹
半小隊長 細田 爲吉 教導 今泉 政藏
二等軍曹 半小隊長 湯淺 小市

○第四小隊
一等軍曹
半小隊長 溝口三保吉 教導 馬場内 三郎
二等軍曹 半小隊長 柳瀨 竹次郎

○步兵第二旅團
曹長 書記 沼信 秀
一等軍曹
書記 安藤 誠治 同 田中 徹次郎

○佐倉步兵第二聯隊附 東京鎭臺
聯隊附
一等軍曹
書記 宿谷 九三郎 武器掛 富永 敬八郎
喇叭長 池田 文之助
二等軍曹 書記 酒井 與市
一等看護長 勲八等 木村 敬之助

○步兵第二聯隊第一大隊佐倉屯在
大隊附
一等軍曹
書輸掛 村上 義一 鍬兵長 影島 蕘智
二等軍曹
武器掛 直井 辰藏 病室掛 織田 友吉
書記 津川 正
二等書記 淺野 兼吉
三等書記 新井 親行
二等看護長 熊澤 直七

○第一中隊
曹長 越智 猪三吉
一等軍曹
中村 淺次郎 谷津 秀
齋藤 平馬 吉原 鼉之助
給養掛 若林 長久
二等軍曹
細谷 勝豪 清水 知太郎
鷲尾 幸三 金丸 虎之助
炊事掛 小幡 喜之助

○第二中隊
曹長 藤卷 作太郎
一等軍曹
池上 貞治 倉知 鷹次郎
石井 亭三郎 大崎 鍾之助
給養掛 增田 眞次郎
二等軍曹
伊與部 平吉 小島 才二
伊佐治 和市 和栗 國治
炊事掛 中塚 武次郎

○第三中隊
曹長 池谷 惣五郎
一等軍曹
信田 重盛 古崎 長義
山中 三千平 新村 富吉
給養掛 黑田 太陽
二等軍曹
山道 梅太郎 杉田 壽太郎
山田 仁藏 小野 熊次郎
炊事掛 內藤 增吉

○第四中隊
曹長 本多 壽雄
一等軍曹
竹中 捨十郎 室町 經之助
甲田 庄三郎 中村 平太郎
給養掛 澁谷 善作

二等軍曹
渡邊 長太郎 西野 常松
齋藤 隆玉 和田 昌英
炊事掛 遠藤 又藏

○步兵第二聯隊第二大隊佐倉屯在
大隊附
一等軍曹
書輸掛 加藤 知明 鍬兵長 蟹江 營之
二等軍曹
武器掛 坂本 伊作 病室掛 村田 昇五郎
喇叭長 五味 信次郎 書記 永田 万壽吉
二等書記 早尾 攺四郎
二等看護長 猪狩 時好

○第一中隊
曹長 福永 久太郎
一等軍曹
金藤 謹吾 藤本 安平
阿井 七次郎 黑岩 末吉
給養掛 里見 巳之七
二等軍曹
橋上 九內 石原 季吉
長井 兼三郎 長田 和一
炊事掛 石坂 音彥

○第二中隊
曹長 尾崎 虎之助
一等軍曹
高井 三吉 日置 福三郎
朝比奈金三郎 鵜田 源治
給養掛 今瀨 初吉
二等軍曹
兼見 回光 石井 武次郎
中澤 初太郎 社本 五郎三
炊事掛 三浦 富十

○第三中隊
曹長 船戸 濤三
一等軍曹
木貞 卯吉 萩原 保太郎
坂田 俊助 阿久津傳八郎
給養掛 布施 藤吉
二等軍曹
松久 喜三郎 勝野 峰吉
菰田 武三郎 勝野 才三
炊事掛 永井 順次郎

○第四中隊
曹長 野村 拗之丞
一等軍曹
安田 勝三郎 古森 雄能夫
村上 米吉 吉田 富吉
給養掛 足立 劼
二等軍曹
村田 金作 三村 俊次郎
大野 宗三郎 小松 常四郎
炊事掛 小出 恒三郎

○步兵第二聯隊第三大隊佐倉屯在
大隊附
一等軍曹
書輸掛 中村 敬道 鍬兵長 安部 定橋
二等軍曹
武器掛 三隅 甲子郎 病室掛 大場 治三郎
喇叭長 川俣 岩之助 書記 古澤 鈇太郎
二等書記 小野 運八
二等看護長 石川 孝吉

○第一中隊
曹長 水戸部 留次
一等軍曹
山田 元次郎 植松 盛
城所 丞之助 岡部 東三郎
給養掛 眞行寺駒七郎
二等軍曹
益子 伊之助 北村 伊三郎
酒井 濤馬 炊事掛 土戶 四郎

○第二中隊
曹長 伊藤 健次郎
一等軍曹
渥見 政德 杉田 繁三郎
久世 貞次郎 給養掛 富澤 茂次郎
二等軍曹
日榮 賢吉 土屋 琇
武井 寛一 山本 松太郎
炊事掛 船田 和一郎

○第三中隊
曹長 勲八等 五十嵐 茂朋
一等軍曹
北村 治太郎 高木 勝治郎
田村 惣吉 平賀 富三
給養掛 日暮 淺吉
二等軍曹
松本 外松 高村 德太郎
奧野 安吉 炊事掛 木村 孫太郎

○第四中隊
曹長
一等軍曹 近藤 金三郎 / 槇田 銘三
給養掛 金子 善之助
二等軍曹 佐藤 七五郎 / 吉田 勘次郎 炊事掛 野田 健次郎 / 伊藤 德次郎
○歩兵第三聯隊附 府下屯在
聯隊附
一等軍曹 書記 加曾利宗二郎 / 喇叭長 高野 環 武器掛 酒井 助作
二等軍曹 書記 井桁 喜平
一等看護長 勲八等 志村 周常
○歩兵第三聯隊第一大隊府下屯在
大隊附
一等軍曹 書翰掛 白石 孝吉 鍬兵長 村上 成
二等軍曹 武器掛 萩山 彌次郎 喇叭長 西山 病室掛 廣木 久太郎 / 書記 生田 善吉
一等書記 高松 陸邑
二等書記 三原 經章
二等看護長 山尾 重保
○第一中隊
曹長
一等軍曹 松平 清景 / 橋本 半三郎
二等軍曹 増藏 / 相田 勝谷 貞藏 / 給養掛 坂西 重太郎
二等軍曹 鍬太郎 / 森 孝平 / 安川 若山 虎之助 炊事掛
○第三中隊
曹長
一等軍曹 和三郎 / 廣瀬 小松 文三郎 / 給養掛 大河内 源太
二等軍曹 五百吉 / 尾形 由三郎 / 吉田 金三郎 炊事掛 坂田
○第四中隊
曹長
勲七等 谷澤 力藏
一等軍曹 勝五郎 / 勲八等 石塚 淺吉 / 中川 給養掛 安田 勲八等 小市
二等軍曹 萊作 / 有馬 增雄 / 近藤 作藏 炊事掛 山本
○歩兵第三聯隊第三大隊府下屯在
大隊附
一等軍曹 書翰掛 三宅 有造 鍬兵長 工藤 貴久治

一等軍曹 宮野 經茂 / 青木 榮雄 / 給養掛 上條 棋次郎
二等軍曹 後藤 信吉 / 神頭 勝彌 炊事掛 林 啓五郎
○第二中隊
曹長
一等軍曹 小林 好吉 / 清水 精一郎 / 給養掛 佐久間傳次郎
二等軍曹 富田 定吉 / 西村 正太郎 炊事掛 三田村 仙藏
○第三中隊
曹長
一等軍曹 關口 文哉 / 山本 正敬 / 給養掛 菅原 景德
二等軍曹 梶田 梅之助 / 森 章三 / 炊事掛 鈴木 惣吉
○第四中隊
曹長
一等軍曹 中澤 宗治 / 熊澤 伊三郎 / 松澤 喜孝
二等軍曹 村瀨 熊吉 / 赤岡 關次郎 / 炊事掛 小倉木德次郎
○歩兵第三聯隊第二大隊府下屯在
大隊附
一等軍曹 書翰掛 花岡 喜作 鍬兵長 河村 榮吉
二等軍曹 武器掛 小池 章太郎 / 喇叭長 小田切 芳彦 / 書記 北原 正男 病室掛 宮田 幾吉 / 書記 藤井 榮三郎 / 尾上 市太郎
一等書記 佐久間八十太郎
二等看護長 川口 新助 / 橋田 高十郎 炊事掛 三田村 仙藏
○第一中隊
曹長
一等軍曹 五味田巳之助 / 高岬木茂十郎 給養掛 三河 信次郎 / 中根 鑑次
二等軍曹 渡邊 仁吉 / 小久保 喜衛 / 加瀨 茂三郎 炊炊掛 田川 喜太郎 / 藤高 久彥 / 小沼 三郎
○第二中隊
曹長 中村 鑑一郎

一等軍曹 森 通澄 / 青木 堅治 / 給養掛 山本 剛悟
二等軍曹 植澤 佐吉 / 前田 榮翅 / 炊事掛 久米 應四郎
○第四中隊
曹長
一等軍曹 坂詰 眞藏 / 土生 保之助 / 給養掛 吉田 勝令
二等軍曹 宮本 勘四郎 / 井深 延太郎 / 炊事掛 横井 劍吉
○仙臺鎮臺
○歩兵第三旅團
曹長
一等軍曹 書記 遠藤 正作 / 勲八等 柳澤 善次郎 同 岡本 高秀
○歩兵第四聯隊附 仙臺屯在
一等軍曹 書記 小關 重治 / 喇叭長 湯目 正安 武器掛 堀川 初治
二等軍曹 書記 大里 省吾
一等看護長 勲八等 増尾 留三

一等軍曹 相田 増藏 / 勝谷 貞藏 / 給養掛 坂西 重太郎
二等軍曹 鍬太郎 / 森 孝平 / 安川 若山 虎之助 炊事掛
○第三中隊
曹長
一等軍曹 廣瀨 和三郎 / 小松 文三郎 / 給養掛 大河内 源太
二等軍曹 尾形 五百吉 / 吉田 由三郎 / 坂田 金三郎 炊事掛
○第四中隊
曹長
勲八等 石塚 勝五郎 / 中川 淺吉 / 給養掛 安田 勲八等 小市
二等軍曹 有馬 萊作 / 近藤 增雄 / 山本 作藏 炊事掛
○歩兵第三聯隊第三大隊府下屯在
大隊附
一等軍曹 書翰掛 三宅 有造 鍬兵長 工藤 貴久治

二等軍曹 武器掛 櫛谷 末吉 / 喇叭長 平野 音藏 / 書記 西川 金之丞
二等書記 病室掛 勲八等 伊藤 仙之助 / 書記 堀内 喜三郎 / 加藤喜左衛門 / 勲八等 石毛 友三
二等看護長 鈴木 信行
○第一中隊
曹長
一等軍曹 西村 作次郎 / 川崎 米吉 / 給養掛 清水 廣貞
二等軍曹 古島 眞平 / 小宮 爲吉 炊事掛 添野 幸四郎
○第二中隊
曹長
一等軍曹 岩田 三輔 / 堀江 八郎 / 給養掛 石田 解介
二等軍曹 江口五郎兵衛 / 菊地 忠武 / 炊事掛 田中 磯吉
○第三中隊
曹長

一等軍曹 通澄 七郎 / 青木 堅治 馬原 復馬 / 給養掛 山本 剛悟
二等軍曹 佐吉 / 植澤 榮翅 / 前田 炊事掛 久米 應四郎
○第四中隊
曹長
一等軍曹 眞藏 / 坂詰 土生 保之助 / 給養掛 吉田 勝令
二等軍曹 勘四郎 / 宮本 井深 延太郎 / 炊事掛 横井 劍吉
○仙臺鎮臺
○歩兵第三旅團
曹長
一等軍曹 書記 遠藤 正作 / 勲八等 柳澤 善次郎 同 岡本 高秀
○歩兵第四聯隊附 仙臺屯在
一等軍曹 書記 小關 重治 / 喇叭長 湯目 正安 武器掛 堀川 初治
二等軍曹 書記 大里 省吾
一等看護長 勲八等 増尾 留三

○歩兵第四聯隊第一大隊仙臺屯在

大隊附
一等軍曹 書翰掛 勲八等 田崎 照次郎
二等軍曹 武器掛 喇叭長 牧野 渡邊 正敎 力之助
二等書記 病室掛 松島 作十郎 書記 遊佐 門橘
二等看護長 千葉 佐四郎
○第一中隊
曹長
一等軍曹 田中 貞次郎 福井 友吉
給養掛 勲八等 小谷 空内
二等軍曹 大塚 越 支之助 兼吉 喜平次
炊事掛 下田
○第二中隊
曹長
一等軍曹 三澤 好吉 佐田 韶之助
給養掛 勲七等 山下 榮作
二等軍曹 白石 庄吉 岩田 千城 重
炊事掛 阿部
○第三中隊
曹長
一等軍曹 小幡 彬
給養掛 勲八等 田崎 照次郎 鍬兵長 粕谷 謙次
二等軍曹 武器掛 牧野 渡邊 正敎 力之助 病室掛 松島 作十郎 書記 遊佐 門橘
二等書記 千葉 佐四郎
二等看護長
○第一中隊
曹長
一等軍曹 田中 貞次郎 福井 友吉
給養掛 勲八等 小谷 空内
二等軍曹 大塚 越 支之助 兼吉 喜平次
炊事掛 下田
○第二中隊
曹長
一等軍曹 三澤 好吉 佐田 韶之助
給養掛 勲七等 山下 榮作
二等軍曹 白石 庄吉 岩田 千城 重
炊事掛 阿部
○第三中隊
曹長
一等軍曹 藤井 政順 横澤 季八郎
給養掛 勲八等 松本 貞次郎
二等軍曹 山中 米三郎 佐藤 信義
炊事掛 菅原 七藏
○第四中隊
曹長
一等軍曹 小堀 善市 松本 彦太郎 渡邊 永貞
二等軍曹 三浦 偵藏 内野 惠作
炊事掛 宮崎 慶治
○歩兵第四聯隊第二大隊仙臺屯在
大隊附
一等軍曹 書翰掛 根本 常三郎 鍬兵長 福島 寬治
二等軍曹 武器掛 喇叭長 佐々木太郎一 本島 彦五郎 病室掛 中里 道太郎
二等書記 書記 池澤 力松
二等看護長
○第一中隊
曹長
一等軍曹 佐藤 八太郎 根本 壽助 菊地 元吉 犬飼 虎治
給養掛 伊藤 善三郎
二等軍曹 關根 慶太郎 川地 榮太郎 大條 德三郎
炊事掛
○第二中隊
曹長
一等軍曹 菅澤 喜代治 内山 芳二郎 永尾 鉄藏
二等軍曹 熊坂 五郎 砂野 文大夫 岩村 秋藏
炊事掛
○第三中隊
曹長
一等軍曹 片伊木 角吉 竹田 甚吉 北村 新藏
給養掛
二等軍曹 白取 俊二 權田 雄四郎 神山 慶治郎
炊事掛
○第四中隊
曹長
一等軍曹 小林 喜代治 町田 勘之助
二等軍曹 黒澤 金吉
炊事掛
○歩兵第四聯隊第三大隊仙臺屯在
大隊附
一等軍曹 書翰掛 香取 角治 鍬兵長 磐馬 剛之助
二等軍曹 武器掛 楠美 書記 勅使河原貞次郎 病室掛 佐藤 己之治
二等書記
二等看護長
○第一中隊
曹長
一等軍曹 大竹 安忠 丹野 覺治
給養掛 村上 艮助
二等軍曹 水村 秀之助 阿部 啓助
炊事掛 中島 稻太郎
○第二中隊
曹長
一等軍曹 福島 寬治 中里 道太郎
給養掛 池澤 力松
二等軍曹 新田 彦三郎 鈴木 武藏 石原 伊三郎
炊事掛
○第三中隊
曹長
一等軍曹 牧狩 狗 遠藏 文之助 純藏
給養掛 佐藏
二等軍曹 遠藤 伊勢吉 山本 浪次郎 市川 虎吉
炊事掛
○第四中隊
曹長
一等軍曹 橘 彌太郎 熊谷 幸四郎 木幡 武五郎
給養掛
二等軍曹 齋藤 辰三郎 薄木 甲子郎 安倍 運壽
炊事掛
○歩兵第十六聯隊附 新發田屯在
一等軍曹 書記 貝塚 清助 喇叭長 小林 宇助 武器掛 村上 義風
二等軍曹 山本 常藏
一等看護長 田村 傳十郎
二等看護長 坂平 文平
二等書記 富永 米吉
○歩兵第十六聯隊第一大隊 新發田屯在
大隊附
一等軍曹 書翰掛 佐々木丑之助 鍬兵長 佐藤 敬信
二等軍曹 武器掛 坂保 喇叭長 工平 三郎 病室掛 芳賀 武藏 楳吉 書記 松田 英五郎
二等書記 吉川 第五郎
二等看護長 千葉 昌次郎
○第一中隊
曹長
一等軍曹 若山 運治
二等軍曹 關口 甚之丞 山田 庄次郎 中村 三平 山路 小平太 佐藤 保治
炊事掛
○第二中隊
曹長
一等軍曹 島田 貢助
給養掛 伊藤 善三郎
二等軍曹 米藏 庄次郎 鵜沼
炊事掛
○第三中隊
曹長
一等軍曹 縣田 貢太
給養掛 勲八等 犬飼 虎治
二等軍曹 長沼 嚴六郎
炊事掛
○第四中隊
曹長
一等軍曹 坂牛 壯 中田 德太郎
二等軍曹 片平 重作 齋藤 彌之助
炊事掛
○第一中隊
曹長
一等軍曹 佐藤 八太郎 根本 壽助 菊地 元吉 犬飼 虎治
給養掛 伊藤 善三郎
二等軍曹 關根 慶太郎 川地 榮太郎 大條 德三郎
炊事掛
○第二中隊
曹長
一等軍曹 菅澤 喜代治 内山 芳二郎 永尾 鉄藏
二等軍曹 熊坂 五郎 砂野 文大夫 岩村 秋藏
炊事掛
○第三中隊
曹長
一等軍曹 片伊木 角吉 竹田 甚吉 北村 新藏
給養掛
二等軍曹 白取 俊二 權田 雄四郎 神山 慶治郎
炊事掛
○第四中隊
曹長
一等軍曹 小林 喜代治 町田 勘之助
二等軍曹 黒澤 金吉
炊事掛
○歩兵第四聯隊第二大隊仙臺屯在
大隊附
一等軍曹 書翰掛 根本 常三郎 鍬兵長 福島 寬治
二等軍曹 武器掛 喇叭長 佐々木太郎一 本島 彦五郎 病室掛 中里 道太郎
二等書記 書記 池澤 力松
二等看護長
○第一中隊
曹長
一等軍曹 佐藤 八太郎 根本 壽助 菊地 元吉 犬飼 虎治
給養掛 伊藤 善三郎
二等軍曹 關根 慶太郎 川地 榮太郎 大條 德三郎
炊事掛
○第二中隊
曹長
一等軍曹 菅澤 喜代治 内山 芳二郎 永尾 鉄藏
二等軍曹 熊坂 五郎 砂野 文大夫 岩村 秋藏
炊事掛
○第三中隊
曹長
一等軍曹 片伊木 角吉 竹田 甚吉 北村 新藏
給養掛
二等軍曹 白取 俊二 權田 雄四郎 神山 慶治郎
炊事掛
○第四中隊
曹長
一等軍曹 縣田 貢太
給養掛 勲八等 犬飼 虎治
二等軍曹 長沼 嚴六郎
炊事掛
○第一中隊
曹長
一等軍曹 島田 貢助
給養掛 伊藤 善三郎
二等軍曹 關根 慶太郎 川地 榮太郎 大條 德三郎
炊事掛
○第二中隊
曹長
一等軍曹 菅澤 喜代治 内山 芳二郎 永尾 鉄藏
二等軍曹 熊坂 五郎 砂野 文大夫 岩村 秋藏
炊事掛
○第三中隊
曹長
一等軍曹 片伊木 角吉 竹田 甚吉 北村 新藏
給養掛
二等軍曹 白取 俊二 權田 雄四郎 神山 慶治郎
炊事掛
○第四中隊
曹長
一等軍曹 小林 喜代治 町田 勘之助
二等軍曹 黒澤 金吉
炊事掛
○歩兵第四聯隊第三大隊仙臺屯在
大隊附
一等軍曹 書翰掛 香取 角治 鍬兵長 磐馬 剛之助
二等軍曹 武器掛 楠美 書記 勅使河原貞次郎 病室掛 佐藤 己之治
二等書記
二等看護長
○第一中隊
曹長
一等軍曹 大竹 安忠 丹野 覺治
給養掛 村上 艮助
二等軍曹 水村 秀之助 阿部 啓助
炊事掛 中島 稻太郎
○第二中隊
曹長
一等軍曹 福島 寬治 中里 道太郎
給養掛 池澤 力松
二等軍曹 新田 彦三郎 鈴木 武藏 石原 伊三郎
炊事掛
○第三中隊
曹長
一等軍曹 牧狩 狗 遠藏 文之助 純藏
給養掛 佐藏
二等軍曹 遠藤 伊勢吉 山本 浪次郎 市川 虎吉
炊事掛
○第四中隊
曹長
一等軍曹 橘 彌太郎 熊谷 幸四郎 木幡 武五郎
給養掛
二等軍曹 齋藤 辰三郎 薄木 甲子郎 安倍 運壽
炊事掛
○歩兵第十六聯隊附 新發田屯在
一等軍曹 書記 貝塚 清助 喇叭長 小林 宇助 武器掛 村上 義風
二等軍曹 山本 常藏
一等看護長 田村 傳十郎
二等看護長 坂平 文平
二等書記 富永 米吉
○歩兵第十六聯隊第一大隊 新發田屯在
大隊附
一等軍曹 書翰掛 佐々木丑之助 鍬兵長 佐藤 敬信
二等軍曹 武器掛 坂保 喇叭長 工平 三郎 病室掛 芳賀 武藏 楳吉 書記 松田 英五郎
二等書記 吉川 第五郎
二等看護長 千葉 昌次郎
○第一中隊
曹長
一等軍曹 若山 運治
二等軍曹 關口 甚之丞 山田 庄次郎 中村 三平 山路 小平太 佐藤 保治
炊事掛
○第二中隊
曹長
一等軍曹 島田 貢助
給養掛 伊藤 善三郎
二等軍曹 米藏 庄次郎 鵜沼
炊事掛
○第三中隊
曹長
一等軍曹 縣田 貢太
給養掛 勲八等 犬飼 虎治
二等軍曹 長沼 嚴六郎
炊事掛
○第四中隊
曹長
一等軍曹 坂牛 壯 中田 德太郎
二等軍曹 片平 重作 齋藤 彌之助
炊事掛
○第一中隊
曹長
一等軍曹 佐藤 八太郎 根本 壽助 菊地 元吉 犬飼 虎治
給養掛 伊藤 善三郎
二等軍曹 關根 慶太郎 川地 榮太郎 大條 德三郎
炊事掛
○第二中隊
曹長
一等軍曹 菅澤 喜代治 内山 芳二郎 永尾 鉄藏
二等軍曹 熊坂 五郎 砂野 文大夫 岩村 秋藏
炊事掛
○第三中隊
曹長
一等軍曹 片伊木 角吉 竹田 甚吉 北村 新藏
給養掛
二等軍曹 白取 俊二 權田 雄四郎 神山 慶治郎
炊事掛
○第四中隊
曹長
一等軍曹 小林 喜代治 町田 勘之助
二等軍曹 黒澤 金吉
炊事掛

陸軍省

○第二中隊

曹長
一等軍曹　山口　末吾
給養掛　矢島　吉治
二等軍曹　太田　岩次郎
大槻　重三郎
大木　仲次
今江　三郎
炊事掛　野崎　隆盛
小山　末吉
武澤　常次郎
木村　直美
藤井　和平治
白土　六之助

○第三中隊

曹長
一等軍曹　青川　信敏
坪野　松藏
給養掛　後藤　忠夫
二等軍曹　千葉　源四郎
三上　慶順
炊事掛　嶋坂　十二郎
支部　小太郎
佐野　政治
練尾　子之吉
炊事掛　宍戸　久四郎
山崎　直太郎
佐藤　長六
小峰　幾吉
溝口　元亨

○第四中隊

曹長
一等軍曹　河瀬　辰尾
花輪　正直
給養掛　新田　勝寛
二等軍曹　小林　式藏
星野　豐秋
阿部　留松
酉井　春千代

曹長
一等軍曹　村瀬　兼吉

○歩兵第十六聯隊第二大隊　新發田屯在

大隊附
一等軍曹　書翰掛　西澤　豐作
二等軍曹　武器掛　櫻井　房吉
喇叭長　野口　鍈吉
一等書記　大石　伊久馬
二等看護長　勲八等　青柳　次郎吉
森川　道信

○第一中隊

曹長
一等軍曹　勲八等　牧浦　半次
横山　甚五郎
佐伯　文之助
二等軍曹　宇野　秀愼
石垣　才治

○第二中隊

曹長
一等軍曹　佐藤　鐵太郎
佐久間　努農
給養掛　清水　鉛藏
二等軍曹　阿部　清三郎
岩谷　義德
炊事掛　下條　三六

○第三中隊

曹長
一等軍曹　機吉
栗原　辰吉
給養掛　白幡　成定
二等軍曹　三省
角助　齋藤
杉戸　成亮
炊事掛　飯田　幸治
佐原　直次郎
戸田　丑次郎

○第四中隊

曹長
一等軍曹　勲八等　根來　之親
駒井　幾三郎
久代　德三
二等軍曹　小川　作次郎
佐藤　秀豐
元之進

○第一中隊

曹長
一等軍曹　小隊副長　鈴木　正近
市川　要吉
谷津　利知
給養掛　木田仁左衛門
二等軍曹　猪股　欣次郎
渡邊　德次郎
大和久保次郎　炊事掛　丸尾　勝之助

○第二中隊

曹長
一等軍曹　小隊副長　黒井　直之進
遠山　茂太郎
中村　竹松
金三郎　炊事掛　永井　錫五郎

○第三中隊

曹長
一等軍曹　勲八等　吉岡　信親
富田　與三郎
成瀨　乙熊
二等軍曹　勝田　文四郎
澁谷　光威
志賀　政養
高橋　喜代治
堀　角彌
佐々木　繁
炊事掛　木村　喜三郎
高杉　藤三郎
桶口　角助
高橋　逸三郎
服部　小善
井上　三作

○第四中隊

曹長
一等軍曹　佐藤　兵記
堀門　給養掛　高橋　慶五郎
武田源左衛門　好田　辰一郎
炊事掛　大柳　直治
村瀨　兼吉

○砲兵第二聯隊附　仙臺屯在

曹長
一等軍曹　書翰掛　赤澤　米造
二等軍曹　書記　龍口　乾次郎
監護　鞍工長　病室掛　土谷　守壽郎
蹄鐵工下長　北見　善悌
一等看護長　志田　二郎
三等書記　大國　重吉
三等看護長　島田　豐吾
山本　正宜
菅沼　猶吉

火工長
一等軍曹　書翰掛　石崎　重任
給養掛　坂　範一郎
二等軍曹　砲車長　平岡　武器掛　櫻井　寬貞
竹藏
二等軍曹　砲車長　大河　辨太郎
高田　孫司
鈴木　金三郎　炊事掛　小隊副長　小久保謙太郎

曹長
一等軍曹　給養掛　石塚　久千代
二等軍曹　武器掛　白坂　鍛冶
喇叭長　齋藤　源藏
書記　高橋　爲吉
一等書記　勲八等　小林　泰長
二等看護長　齋藤　榮次

○砲兵第二聯隊第一大隊　仙臺屯在

大隊附
二等軍曹　書記　薯積　精一郎
二等書記　喇叭長　富樫　末治
長谷川恒太郎

○砲兵第二聯隊二大隊　仙臺屯在

曹長
一等軍曹　給養掛　山内　潤四郎
砲車長　土居　忱三
二等軍曹　砲車長　新井　廣瀨
玉造

第一中隊附
曹長
一等軍曹　給養掛　古澤　次郎
武器掛　大木　又藏
二等軍曹　幸太郎
久彦
六之助　炊事掛　今田　常吉
松本　鹿太郎
村木　辰四郎

○砲兵第三聯隊第三大隊仙臺屯在

大隊附
二等軍曹 書記 伊藤 英太郎 喇叭長 鈴木 竹治郎
二等書記 石原 松次郎

○第一中隊
曹長 小隊副長 渡部 辰五郎
一等軍曹 給養掛 神戸 季男 武器掛 中村 弦治
砲車長 三橋 清松 齋藤 保之進
二等軍曹 砲車長 坂口 信儀 高橋 喜作
炊事掛 青柳 松之助 野崎 晉次郎

○第二中隊
曹長 小隊副長 高島 辰三
一等軍曹 給養掛 高橋 政太郎 武器掛 大谷 定松
砲車長 飯塚 謙四郎
二等軍曹 砲車長 武井 喜太郎 田中 元藏
石川 榮次郎 蟇屋 廉次郎
尾越 祐五郎 炊事掛 奈良 三次郎

○工兵第一中隊 仙臺屯在

中隊附
曹長 小隊副長 山下 熊吉
一等軍曹 給養掛 三浦 達太 武器掛 荒井 孫七郎

二等軍曹 取卒長 賀美 貞幹
病室掛 皆川 賢章
三等看護長 炊事掛 田中 卯之助
書記 大塚 勝次郎
岩田 八三郎

○第一中隊
一等軍曹 岩橋 政吉
片岡 龜太郎
羽方 邦藏
二等軍曹 太田 定次郎
鈴木 常藏
隧嶽 爲次
塚本 省三
田中 敬治
小西 彌三郎

○輜重兵第二大隊第一中隊 仙臺屯在

中隊附
曹長 小隊副長 舟越 彝之助
一等軍曹 給養掛 芦澤 勘三郎
教導 村島 昌保
丹吳 貢吉
二等軍曹 書記 小山 孝治
炊事掛代 山田 常次郎
上等兵
三等看護長 病室掛代 齋藤 英三郎
上等兵

○第一小隊
一等軍曹 牛込 市太郎
鈴木 省吉
福本 鴨吉
我妻 文次郎
飯塚 隼之助

二等軍曹 小川 瀧彦

○第二小隊
一等軍曹 佐藤 長兵衛
二等軍曹 深野 盛雄

○第三小隊
一等軍曹 田代 七二郎
二等軍曹 松浦 貫一

○砲隊 函館屯在

中隊附
曹長 小隊副長 仁科 源一郎
一等軍曹 武器掛 五十嵐 五郎 給養掛 稻垣 豐三
二等軍曹 病室掛 鴨木 熊次郎 炊事掛 永倉 勝正
三等書記 高松 嘉藤太
三等看護長 佐々木富三郎

○第一小隊
一等軍曹 鉄三郎
林 石森 吉堯
二等軍曹 小野 菊三郎
笠原 科進

○第二小隊
一等軍曹 德野 慶吉
千葉 正輔

二等軍曹 近藤 勘次郎
新井 善太郎

○歩兵第四旅團

曹長 書記 横山 寅之助 書記 今泉 吾七
書記 安田 時宜介

青森屯在歩兵第五聯隊附
一等軍曹 書記 森 長四郎 武器掛 阿部 儀七
喇叭長 飯岡 磯治
二等軍曹 書記 奥平 喜久治
一等看護長 勲八等 水上 三郎

○歩兵第五聯隊第一大隊 仙臺屯在

大隊附
一等軍曹 書翰掛 西川 正 鍼兵長 蘆澤 善吉
二等軍曹 武器掛 小野 病室掛 長岡 鉤次郎
喇叭長 鈴木 清馬 書記 伊藤 勘吉
書記 駒嶺 重昌
二等看護長 小佐々 勝治
關 猪吉

○第一中隊
曹長 遠藤 文輔
一等軍曹 鹿島 辨之助
管家 丹五郎
給養掛 三浦 鉉吉

二等軍曹 德重 龍次
源次郎 村井 源大夫
笹川 喜三郎
炊事掛 大山

○第二中隊
曹長 羊治
一等軍曹 上田 北畠 義信
給養掛 遠藤 喜一
二等軍曹 深澤 小島 藏之丞
炊事掛 川崎 久五郎

○第三中隊
曹長 千葉 清貫
一等軍曹 賢次郎
給養掛 勝瀨 貞次郎
二等軍曹 中村 福三郎
伊木 祐五郎
炊事掛 大友 末治

○第四中隊
曹長 德田 乙次
一等軍曹 渡邊 榮治
阿部 繁一
給養掛 鈴木 政五郎

二等軍曹 秋山 銀次郎
伊藤 熊吉
畑中 慶治
草薙 駒藏
炊事掛 横尾 雄彌

○歩兵第五聯隊第二大隊

大隊附
一等軍曹 川田 貞政
書翰掛 町田 宜忠 鍼兵長 鈴木 圓藏
二等軍曹 武器掛 齋藤 米吉 病室掛 倉橋 軍次
書記 北見 松治郎
書記 今川 茂平
長谷部 勇藏

○第一中隊
曹長 橋本 豐吉
一等軍曹 大須賀 辰衛
二等軍曹 高橋 又治
川上 鐐次郎
書記 河原木左右吉

曹長 進藤 秀松
一等軍曹 星 獻治
長尾 吉太郎
給養掛 若柳 周輔
二等軍曹 丸山 勘藏
林 大治郎
炊事掛 阿部 彌四郎

○第二中隊
曹長 野中 儀三郎
一等軍曹 村上 豐夫
阪本 勝三郎
金子 新太郎
給養掛 市川 金五郎

二等軍曹　青木　長藏　戸田　林藏
長崎　酒造藏　本田　金平
炊事掛　前田　傳五郎
書記
○第三中隊
曹長
一等軍曹　藤井　惠秀
飯塚　文五郎
給養掛　川島　竹次郎
二等軍曹　片野　勝次郎
鈴木　覺之助
炊事掛　皆方　佐吉
○第四中隊
曹長
一等軍曹　今村　鎰太郎
鈴木　倉吉
給養掛　木村　八雄
二等軍曹　石川　庸次郎
小山田　實久
炊事掛　田中　伊與八
○歩兵第五聯隊第三大隊函館屯在
大隊附
一等軍曹　茂久　鍬兵長　伊藤　善治
書翰掛　波岡

二等軍曹　武夫　伊藤
才助　田森
虎八郎　赤澤
炊事掛
○第四中隊
曹長
一等軍曹　佐々木藤三郎
本間　赤太郎
丹吾　井深
給養掛
二等軍曹　平五郎　中野
秀麻呂　鈴木
季治　佐藤
炊事掛
○歩兵第十七聯隊附　仙臺川內屯在
一等軍曹　明　武器掛　松木　東馬
書記　鈴木
喇叭長　佐藤　伍作
心得
二等軍曹　寬治　林　瀨田
五郎　源
仲吾　三浦
給養掛
二等軍曹　馬場　平三郎
大石　啓之助
炊事掛　齋藤　貢助
○第三中隊
曹長
一等軍曹　辰太郎　桑村
旨美　遠藤
石神　庄之助
給養掛

二等軍曹　傳吉　武器掛　遠藤
榮次郎　喇叭長　建部
病室掛　河東田宗七郎
書記　楠次郎　蛭田
島津　誠一郎
二等看護長　我妻　丙吉
○第一中隊
曹長
一等軍曹　岡田　半次郎
齋藤　作太郎
二等軍曹　牧山　富之助
茂木　福吉
給養掛　岡　敎太郎
二等軍曹　大和田　清
武藤　講五郎
○第二中隊
曹長
一等軍曹　林　瀨田　寬治
給養掛　三浦　源五郎　仲吾
二等軍曹　馬場　平三郎
大石　啓之助
炊事掛　齋藤　貢助
○第三中隊
曹長
一等軍曹　桑村　辰太郎
遠藤　旨美
石神　庄之助
給養掛

二等軍曹　伊藤　武夫
田森　才助
赤澤　虎八郎
炊事掛
○第四中隊
曹長
一等軍曹　佐々木藤三郎
本間　赤太郎
丹吾　井深
給養掛
二等軍曹　中野　平五郎
鈴木　秀麻呂
炊事掛　佐藤　季治
○歩兵第十七聯隊附　仙臺川內屯在
一等軍曹　明　武器掛　松木　東馬
書記　鈴木
喇叭長　佐藤　伍作
心得
二等軍曹　寬治　林　瀨田
五郎　源
仲吾　三浦
給養掛
二等軍曹　馬場　平三郎
大石　啓之助
炊事掛　齋藤　貢助
○第三中隊
曹長
一等軍曹　桑村　辰太郎
遠藤　旨美
石神　庄之助
給養掛

二等看護長　佐澤　清三郎
○第一中隊
曹長
一等軍曹　佐竹　漁作
青野喜久太郎　豐藏
給養掛　横田
二等軍曹　小松　八三郎
田口　留藏
炊事掛　渡邊　運吉
○第二中隊
曹長
一等軍曹　小山　文四郎
鎌田　文三郎
給養掛　澁川　松治
二等軍曹　謹次郎　海野
次郎吉　阿部
炊事掛　慶十郎　佐藤

一等軍曹　豐田　保藏
秋江　孝三郎
炊事掛　吉田　儀助
○第二中隊
曹長
一等軍曹　美佐吉　山岸
水原　駒治郎
給養掛　子守　義補
二等軍曹　田中九萬太郎　佐藤
金久保　常吉　精
給養掛
二等軍曹　猪之助　川村
小柴　善次郎
炊事掛　石川　久五郎
○歩兵第十七聯隊第二大隊
仙臺川內屯在
大隊附
一等軍曹　金三郎　廣瀨
豐四郎　草野
給養掛
二等軍曹　鹿野　軍太
佐野　武雄
炊事掛
○第三中隊
曹長
一等軍曹　佐藤　字佐治
鈴木　芳藏
炊事掛

一等軍曹　清水　幾之助
書翰掛　小島　文次郎
二等軍曹　友治　病室掛　本田　清次郎
武器掛　安倍　佐藤　熊藏
喇叭長　小田　波次郎　板垣　精
書記
二等軍曹　福士　善太夫
早坂　留四郎
給養掛
二等軍曹　天津　守太郎
千田　光之助
給養掛
二等軍曹　遠藤　養次郎
炊事掛
○第一中隊
曹長
一等軍曹　北田　綱一
品川　眞行
給養掛　西山　八太郎
二等軍曹　服部　直彦
松尾　趙三郎
炊事掛

二等軍曹　村上　平次郎
片岡　久米吉
二等看護長　村上　盛
○第一中隊
曹長
一等軍曹　岩淵　時永
殿村　專太郎
給養掛
二等軍曹　鈴木　操三郎
佐藤　才治
炊事掛　飯山　豐治
並木　錠之助
○歩兵第十七聯隊第二大隊
仙臺川內屯在
曹長
一等軍曹　溜戸　武夫
岩崎藤右衛門
二等軍曹　齋藤　留五郎
給葉　九一
二等軍曹　西川　正明
二等軍曹　田熊　榮三郎
大內　熊吉

○第二中隊
曹長
一等軍曹　金田　玄貞　山崎　念定
勲八等　鈴木　友彌
一等軍曹　溝江　嘉三郎
下田　安吉
二等軍曹　田中九萬太郎　久吉
金久保　常吉　猪之助　給養掛
二等軍曹　富澤　新八郎
境野　歌吉
炊事掛　鈴木　一條
○第三中隊
曹長
一等軍曹　福士　善太夫　松木　政吉
早坂　留四郎
給養掛
二等軍曹　石川　莊助　柴田　將章
柴田　適　竹內　長作
三浦　孝隆
給養掛
二等軍曹　野村　鐵之進
外崎　鎌治
炊事掛
○第四中隊
曹長
一等軍曹　千葉　利三郎　田中　慶三郎
星　覺　藤井　金三郎
大越　利平
給養掛
二等軍曹　片岡　新
渡邊　丹吾
炊事掛　鎌田　庄之助　佐賀井　銀治
須藤　定吉
○名古屋鎭臺
○歩兵第五旅團
曹長
中村　忠裕　川住　鋠三郎

一等軍曹 田近 常三郎
○歩兵第六聯隊附 名古屋屯在
聯隊附
一等軍曹
書記 坂井 盤之丈 武器掛 加藤 市松
喇叭長 安孫子万三郎 二等書記 三宅信次郎
二等軍曹 書記 川瀬 定
一等看護長 勲八等 小川 源次郎
○歩兵第六聯隊第一大隊 名古屋屯在
大隊附
一等軍曹
書翰掛 山本 欣次郎 鍬兵長 杉本 八重藏
二等軍曹
武器掛 大島 孫次郎 病室掛 武藤 篤太郎
喇叭長 島 與市 書記 武永 鉄之助
一等書記 勲八等 三宅 長藏
二等看護長 田中 喜三郎
○第一中隊
曹長 安田 常松
一等軍曹
高田 茂三郎 蝸山 三郎輔
鈴木 肇 給養掛 西村 次吉
二等軍曹
菅 矢三郎 安居 彦太郎
中山 平吉 田中 一二
山縣 秀三郎 炊事掛 稲積 豊次郎
曹長 尾藤 秀太郎
○第二中隊

一等軍曹
山上 外三郎 大林 岡太郎
梅林 諦善 三輪 文三郎
給養掛 鶴牧 龜三郎
二等軍曹
原田 玉次郎 中野 常次郎
井上 鐵太郎 古郷 榮吉
永尾 嘉吉 炊事掛 池上 丑太郎
○第三中隊
曹長 海老原喜男次
一等軍曹
中村 忠明 倉橋 幾太郎
湯川 安吉 給養掛 川上 伊太郎
二等軍曹
川崎 陽 伴 錄郎
嘉數 嘉四郎 石井 竹惠
炊事掛 田邊 捨作
○第四中隊
曹長 吉木 一平
一等軍曹
黒部 峯吉 宮木 辰次郎
村上 泰助 西川 久吉
給養掛 谷澤 鐵藏
二等軍曹
野々山 義人 平本 甚八
江見 和四郎 山田 奥次郎
炊事掛 増山 金五郎
○歩兵第六聯隊第二大隊 名古屋屯在
一等軍曹
書翰掛 片岡 佐太郎 鍬兵長 北辻 九一

二等軍曹
武器掛 鷲尾 市太郎 病室掛 松岡 綱治
喇叭長 菅野 鶴五郎 書記 遠藤 朝景
二等書記 八代 頁藏
二等看護長 鹽原 安太郎
○第一中隊
曹長 吉田 章
一等軍曹
手島 勝次郎 近藤 彌作
富樫 得明 中川 秀世
給養掛 清水 多芳
二等軍曹
岩永 忠吾 眞野 庫之進
安藤 熊太郎 和田 富士太
炊事掛 脇野 一二
○第二中隊
曹長 山田 鈴之助
一等軍曹
宮崎 直志 矢島 虎藏
五十嵐 敬作 岡本 戊三
給養掛 竹内 貞藏
二等軍曹
小原 正則 雪吹 熊太郎
滋野 龜藏 井上 十牧
田屋 幾之丞 炊事掛 佐々木 虎三郎
○第三中隊
曹長 萩原 釟太郎
一等軍曹
志滿津 捨吉 遠藤 唯之助
水越 祐五郎 久米 文三郎
給養掛 越野 信直

二等軍曹
山内 儀作 水野 千代吉
井上 忠恕 大野 周吉
炊事掛 藤森 岩次郎
○第四中隊
曹長 松崎 富三郎
一等軍曹
輿水 藤七郎 目々澤 宗十郎
神野 平八郎 給養掛 上林 庄九郎
二等軍曹
菅沼 勘三郎 安藤 純
三浦 彦次郎 中林 八太郎
杉本 佐太郎 炊事掛 島野 德次郎
○歩兵第六聯隊第三大隊 名古屋屯在
大隊附
一等軍曹
書翰掛 岩井 錠九郎 鍬兵長 余語 情五郎
二等軍曹
武器掛 高橋 圓照 病室掛 濱田 常五郎
喇叭長 中川 與一 書記 落合 熊次
二等書記 遠藤 頁五郎
二等看護長 松永 武啓
○第一中隊
曹長 渡邊 賢次郎
一等軍曹
岡田 勝次郎 種田 銀次郎
竹元 元吉 永禮 勝次郎
給養掛 谷口 晟

二等軍曹
加藤 易之助 山田 隼之助
石光 穎太郎 梶山 弘太郎
笠井 泰助 炊事掛 北 政次郎
○第二中隊
曹長 藤田 政吉
一等軍曹
近藤 新六 藤澤 涉
紫芝 文太郎 給養掛 山守 活禪
二等軍曹
高橋 乙九郎 吉田 大槌
伊藤 代助 菅野 吉太郎
山下 源藏 炊事掛 鍬田 粂三郎
○第三中隊
曹長 長坂 楪太郎
一等軍曹
中澤 睦多 渡邊 善吉
栗生 銈太郎 西村 安次郎
給養掛 館 彌三郎
二等軍曹
土生 吉太郎 小林 文次郎
宮澤 兵治 淺野 喜代治
奥 彌一郎 炊事掛 桑垣 福松
○第四中隊
曹長 北原 鍵次郎
一等軍曹
小川 城三郎 大井 長平
中村 民雄 遠渡 竹藏
給養掛 中村 治助

二等軍曹
讃井 金次郎 牧 義遷
椎橋 他二郎 戸田 教平
炊事掛 山川 延重郎
○歩兵第十八聯隊附 豊橋屯在
一等軍曹
書記 松井 正太郎 武器掛 岡田 成章
喇叭長 西海枝 賢八 二等書記 高橋 多門
二等軍曹 書記 熊野 素直
一等看護長 勲八等 山田 鉄藏 重病室附 木村 綱民
○歩兵第十八聯隊第一大隊 名古屋屯在
大隊附
一等軍曹
書翰掛 小高郷左衛門 鍬兵長 岸本 鈬三郎
二等軍曹
武器掛 青山 量順 病室掛 上原 春太郎
喇叭長 建部 醇素 書記 伊藤 道正
一等書記 猪股 治平太
二等看護長 竹内 茂太
○第一中隊
曹長 勲八等 上田 藤八
一等軍曹
和田 菊松 福本 甚藏
川口 茂吉 渡邊 千久馬
給養掛 富田 信成
二等軍曹
吉岡 銑吉 多賀 權彌
江見 式太郎 山本 宗五郎
炊事掛 沼田 信成

○第二中隊
曹長
一等軍曹 山縣 瀧熊
菊地 市作
給養掛 宿崎 歌藏
二等軍曹 板野 友助
百瀨 順作
炊事掛 村上 與三治
○第三中隊
曹長
一等軍曹 岡村 金重郎
家鄉 正
給養掛 玉川 喜重郎
二等軍曹 北川 尚次郎
佐々木友太郎
○第四中隊
曹長
一等軍曹 杉多 喜次郎
小久保 忠藏
給養掛 千田 光之助
二等軍曹 吉田 和三郎
北川 勝次郎
炊事掛 加藤 久藏

○第一中隊
曹長
一等軍曹 後藤 眞榮
野村 昌訓
給養掛 後藤 滿次郎
二等軍曹 中村 喜之助
岡本 元次郎
炊事掛 三信 勇次郎
○第二中隊
曹長
一等軍曹 山崎 三郎
山本 喜代藏
給養掛 井上 佐一
二等軍曹 藤原 卯三郎
淺井 廣吉
炊事掛 新井 田八
○第三中隊
曹長
一等軍曹 小島 利平
吉山 德藏
給養掛 牧野 駒吉
二等軍曹 山澤 武則
酒井 謙造
炊事掛 加藤 米八

○第四中隊
曹長 林 半次郎
一等軍曹 中村 進
峰 晉
給養掛 村上 與四郎
二等軍曹 木下 清太郎
西谷 長兵衛
炊事掛 大吉原 安吉
○砲兵第三聯隊附
監護
火工長
一等軍曹 栖倉 喜太郎
書翰掛 喇叭長 保岡 鎭太郎
二等軍曹 中尾 虎三
書記 病室掛 川端 倉松
鞍工長 松岡 鉄之助
一等看護長 橋本 清吉
三等看護長 岩崎 茂七
二等書記 福井 重信
二等看護長 名古屋屯在 忠敏
○砲兵第三聯隊第一大隊
大隊附
二等軍曹 征矢 金十郎
書記 前川 孫太郎 片山 正二
一等書記 炊事掛 山田 七十郎
○第一中隊
曹長
一等軍曹 山根 範務
給養掛 高田 喜三郎
二等軍曹 在原 覺造
西村 鷲三郎
○第二中隊
曹長
一等軍曹 松岡 寶三
鈴木 槌太郎
砲車長 櫻井 庄之助
給養掛 高田 喜三郎
二等軍曹 武器掛 青山 藤次郎
砲車長 山田 丹三郎
田中 欣藏
炊事掛 栗田 平治
○第二中隊
曹長 小隊副長 生田 虎一
一等軍曹 砲車長 丸田 安次郎
給養掛 柳原 謙助
二等軍曹 砲車長 泰 泉
田中 政太郎
○砲兵第三聯隊第二大隊
○第一中隊
曹長
一等軍曹 武器掛 大浦 基次
二等軍曹 橋本 米之助
小田 元三郎
名古屋屯在
○第二中隊
曹長
一等軍曹 來三郎 本多 四郎
近藤 八十吾 給養掛 藤田 信
中隊附 星野 福井
二等軍曹 征矢 金十郎
片山 正二
炊事掛 山田 七十郎
○砲兵第三聯隊第三大隊
大隊附
二等軍曹 英太郎
書記 山崎 喇叭長 大塚 太重郎
大隊附 齋木 駒太郎

○第三中隊
曹長
一等軍曹 岡村 金重郎
家鄉 正
給養掛 玉川 喜重郎
二等軍曹 北川 尚次郎
佐々木友太郎
○第四中隊
曹長
一等軍曹 杉多 喜次郎
小久保 忠藏
給養掛 千田 光之助
二等軍曹 吉田 和三郎
北川 勝次郎
炊事掛 加藤 久藏

○第一中隊
曹長
一等軍曹 後藤 眞榮
野村 昌訓
給養掛 後藤 滿次郎
二等軍曹 中村 喜之助
岡本 元次郎
炊事掛 三信 勇次郎
○第二中隊
曹長
一等軍曹 山崎 三郎
山本 喜代藏
給養掛 井上 佐一
二等軍曹 藤原 卯三郎
淺井 廣吉
炊事掛 新井 田八
○第三中隊
曹長
一等軍曹 小島 利平
吉山 德藏
給養掛 牧野 駒吉
二等軍曹 山澤 武則
酒井 謙造
炊事掛 加藤 米八

○第四中隊
曹長 林 半次郎
一等軍曹 中村 進
峰 晉
給養掛 村上 與四郎
二等軍曹 木下 清太郎
西谷 長兵衛
炊事掛 大吉原 安吉
○砲兵第三聯隊附
監護
火工長
一等軍曹 栖倉 喜太郎
書翰掛 喇叭長 保岡 鎭太郎
二等軍曹 中尾 虎三
書記 病室掛 川端 倉松
鞍工長 松岡 鉄之助
一等看護長 橋本 清吉
三等看護長 岩崎 茂七
二等書記 福井 重信
二等看護長 名古屋屯在 忠敏
○砲兵第三聯隊第一大隊
大隊附
二等軍曹 征矢 金十郎
書記 前川 孫太郎 片山 正二
一等書記 炊事掛 山田 七十郎
○第一中隊
曹長
一等軍曹 山根 範務
給養掛 高田 喜三郎
二等軍曹 在原 覺造
西村 鷲三郎
○第二中隊
曹長
一等軍曹 松岡 寶三
鈴木 槌太郎
砲車長 櫻井 庄之助
給養掛 高田 喜三郎
二等軍曹 武器掛 青山 藤次郎
砲車長 山田 丹三郎
田中 欣藏
炊事掛 栗田 平治
○第二中隊
曹長 小隊副長 生田 虎一
一等軍曹 砲車長 丸田 安次郎
給養掛 柳原 謙助
二等軍曹 砲車長 泰 泉
田中 政太郎
○砲兵第三聯隊第二大隊
○第一中隊
曹長
一等軍曹 武器掛 大浦 基次
二等軍曹 橋本 米之助
小田 元三郎
名古屋屯在
○第二中隊
曹長
一等軍曹 來三郎 本多 四郎
近藤 八十吾 給養掛 藤田 信
中隊附 星野 福井
二等軍曹 征矢 金十郎
片山 正二
炊事掛 山田 七十郎
○砲兵第三聯隊第三大隊
大隊附
二等軍曹 英太郎
書記 山崎 喇叭長 大塚 太重郎
大隊附 齋木 駒太郎

○第二中隊
曹長
一等軍曹 山縣 瀧熊
菊地 市作
給養掛 宿崎 歌藏
二等軍曹 板野 友助
百瀨 順作
炊事掛 村上 與三治
○第三中隊
曹長
一等軍曹 岡村 金重郎
家鄉 正
給養掛 玉川 喜重郎
二等軍曹 北川 尚次郎
佐々木友太郎
○第四中隊
曹長
一等軍曹 杉多 喜次郎
小久保 忠藏
給養掛 千田 光之助
二等軍曹 吉田 和三郎
北川 勝次郎
炊事掛 加藤 久藏

○第一中隊
曹長
一等軍曹 後藤 眞榮
野村 昌訓
給養掛 後藤 滿次郎
二等軍曹 中村 喜之助
岡本 元次郎
炊事掛 三信 勇次郎
○第二中隊
曹長
一等軍曹 山崎 三郎
山本 喜代藏
給養掛 井上 佐一
二等軍曹 藤原 卯三郎
淺井 廣吉
炊事掛 新井 田八
○第三中隊
曹長
一等軍曹 小島 利平
吉山 德藏
給養掛 牧野 駒吉
二等軍曹 山澤 武則
酒井 謙造
炊事掛 加藤 米八

○第四中隊
曹長 林 半次郎
一等軍曹 中村 進
峰 晉
給養掛 村上 與四郎
二等軍曹 木下 清太郎
西谷 長兵衛
炊事掛 大吉原 安吉
○砲兵第三聯隊附
監護
火工長
一等軍曹 栖倉 喜太郎
書翰掛 喇叭長 保岡 鎭太郎
二等軍曹 中尾 虎三
書記 病室掛 川端 倉松
鞍工長 松岡 鉄之助
一等看護長 橋本 清吉
三等看護長 岩崎 茂七
二等書記 福井 重信
二等看護長 名古屋屯在 忠敏
○砲兵第三聯隊第一大隊
大隊附
二等軍曹 征矢 金十郎
書記 前川 孫太郎 片山 正二
一等書記 炊事掛 山田 七十郎
○第一中隊
曹長
一等軍曹 山根 範務
給養掛 高田 喜三郎
二等軍曹 在原 覺造
西村 鷲三郎
○第二中隊
曹長
一等軍曹 松岡 寶三
鈴木 槌太郎
砲車長 櫻井 庄之助
給養掛 高田 喜三郎
二等軍曹 武器掛 青山 藤次郎
砲車長 山田 丹三郎
田中 欣藏
炊事掛 栗田 平治
○第二中隊
曹長 小隊副長 生田 虎一
一等軍曹 砲車長 丸田 安次郎
給養掛 柳原 謙助
二等軍曹 砲車長 泰 泉
田中 政太郎
○砲兵第三聯隊第二大隊
○第一中隊
曹長
一等軍曹 武器掛 大浦 基次
二等軍曹 橋本 米之助
小田 元三郎
名古屋屯在
○第二中隊
曹長
一等軍曹 來三郎 本多 四郎
近藤 八十吾 給養掛 藤田 信
中隊附 星野 福井
二等軍曹 征矢 金十郎
片山 正二
炊事掛 山田 七十郎
○砲兵第三聯隊第三大隊
大隊附
二等軍曹 英太郎
書記 山崎 喇叭長 大塚 太重郎
大隊附 齋木 駒太郎

○第二中隊
曹長
一等軍曹 山縣 瀧熊
菊地 市作
給養掛 宿崎 歌藏
二等軍曹 板野 友助
百瀨 順作
炊事掛 村上 與三治
○第三中隊
曹長
一等軍曹 岡村 金重郎
家鄉 正
給養掛 玉川 喜重郎
二等軍曹 北川 尚次郎
佐々木友太郎
○第四中隊
曹長
一等軍曹 杉多 喜次郎
小久保 忠藏
給養掛 千田 光之助
二等軍曹 吉田 和三郎
北川 勝次郎
炊事掛 加藤 久藏

○第一中隊
曹長
一等軍曹 後藤 眞榮
野村 昌訓
給養掛 後藤 滿次郎
二等軍曹 中村 喜之助
岡本 元次郎
炊事掛 三信 勇次郎
○第二中隊
曹長
一等軍曹 山崎 三郎
山本 喜代藏
給養掛 井上 佐一
二等軍曹 藤原 卯三郎
淺井 廣吉
炊事掛 新井 田八
○第三中隊
曹長
一等軍曹 小島 利平
吉山 德藏
給養掛 牧野 駒吉
二等軍曹 山澤 武則
酒井 謙造
炊事掛 加藤 米八

○第四中隊
曹長 林 半次郎
一等軍曹 中村 進
峰 晉
給養掛 村上 與四郎
二等軍曹 木下 清太郎
西谷 長兵衛
炊事掛 大吉原 安吉
○砲兵第三聯隊附
監護
火工長
一等軍曹 栖倉 喜太郎
書翰掛 喇叭長 保岡 鎭太郎
二等軍曹 中尾 虎三
書記 病室掛 川端 倉松
鞍工長 松岡 鉄之助
一等看護長 橋本 清吉
三等看護長 岩崎 茂七
二等書記 福井 重信
二等看護長 名古屋屯在 忠敏
○砲兵第三聯隊第一大隊
大隊附
二等軍曹 征矢 金十郎
書記 前川 孫太郎 片山 正二
一等書記 炊事掛 山田 七十郎
○第一中隊
曹長
一等軍曹 山根 範務
給養掛 高田 喜三郎
二等軍曹 在原 覺造
西村 鷲三郎
○第二中隊
曹長
一等軍曹 松岡 寶三
鈴木 槌太郎
砲車長 櫻井 庄之助
給養掛 高田 喜三郎
二等軍曹 武器掛 青山 藤次郎
砲車長 山田 丹三郎
田中 欣藏
炊事掛 栗田 平治
○第二中隊
曹長 小隊副長 生田 虎一
一等軍曹 砲車長 丸田 安次郎
給養掛 柳原 謙助
二等軍曹 砲車長 泰 泉
田中 政太郎
○砲兵第三聯隊第二大隊
○第一中隊
曹長
一等軍曹 武器掛 大浦 基次
二等軍曹 橋本 米之助
小田 元三郎
名古屋屯在
○第二中隊
曹長
一等軍曹 來三郎 本多 四郎
近藤 八十吾 給養掛 藤田 信
中隊附 星野 福井
二等軍曹 征矢 金十郎
片山 正二
炊事掛 山田 七十郎
○砲兵第三聯隊第三大隊
大隊附
二等軍曹 英太郎
書記 山崎 喇叭長 大塚 太重郎
大隊附 齋木 駒太郎

○第二中隊
曹長
一等軍曹 山縣 瀧熊
菊地 市作
給養掛 宿崎 歌藏
二等軍曹 板野 友助
百瀨 順作
炊事掛 村上 與三治
○第三中隊
曹長
一等軍曹 岡村 金重郎
家鄉 正
給養掛 玉川 喜重郎
二等軍曹 北川 尚次郎
佐々木友太郎
○第四中隊
曹長
一等軍曹 杉多 喜次郎
小久保 忠藏
給養掛 千田 光之助
二等軍曹 吉田 和三郎
北川 勝次郎
炊事掛 加藤 久藏

○第一中隊
曹長
一等軍曹 後藤 眞榮
野村 昌訓
給養掛 後藤 滿次郎
二等軍曹 中村 喜之助
岡本 元次郎
炊事掛 三信 勇次郎
○第二中隊
曹長
一等軍曹 山崎 三郎
山本 喜代藏
給養掛 井上 佐一
二等軍曹 藤原 卯三郎
淺井 廣吉
炊事掛 新井 田八
○第三中隊
曹長
一等軍曹 小島 利平
吉山 德藏
給養掛 牧野 駒吉
二等軍曹 山澤 武則
酒井 謙造
炊事掛 加藤 米八

○第四中隊
曹長 林 半次郎
一等軍曹 中村 進
峰 晉
給養掛 村上 與四郎
二等軍曹 木下 清太郎
西谷 長兵衛
炊事掛 大吉原 安吉
○砲兵第三聯隊附
監護
火工長
一等軍曹 栖倉 喜太郎
書翰掛 喇叭長 保岡 鎭太郎
二等軍曹 中尾 虎三
書記 病室掛 川端 倉松
鞍工長 松岡 鉄之助
一等看護長 橋本 清吉
三等看護長 岩崎 茂七
二等書記 福井 重信
二等看護長 名古屋屯在 忠敏
○砲兵第三聯隊第一大隊
大隊附
二等軍曹 征矢 金十郎
書記 前川 孫太郎 片山 正二
一等書記 炊事掛 山田 七十郎
○第一中隊
曹長
一等軍曹 山根 範務
給養掛 高田 喜三郎
二等軍曹 在原 覺造
西村 鷲三郎
○第二中隊
曹長
一等軍曹 松岡 寶三
鈴木 槌太郎
砲車長 櫻井 庄之助
給養掛 高田 喜三郎
二等軍曹 武器掛 青山 藤次郎
砲車長 山田 丹三郎
田中 欣藏
炊事掛 栗田 平治
○第二中隊
曹長 小隊副長 生田 虎一
一等軍曹 砲車長 丸田 安次郎
給養掛 柳原 謙助
二等軍曹 砲車長 泰 泉
田中 政太郎
○砲兵第三聯隊第二大隊
○第一中隊
曹長
一等軍曹 武器掛 大浦 基次
二等軍曹 橋本 米之助
小田 元三郎
名古屋屯在
○第二中隊
曹長
一等軍曹 來三郎 本多 四郎
近藤 八十吾 給養掛 藤田 信
中隊附 星野 福井
二等軍曹 征矢 金十郎
片山 正二
炊事掛 山田 七十郎
○砲兵第三聯隊第三大隊
大隊附
二等軍曹 英太郎
書記 山崎 喇叭長 大塚 太重郎
大隊附 齋木 駒太郎

二等書記　高崎　千年

○第一中隊

曹長　小隊副長　窪田　文哉

一等軍曹　砲車長　原　龍吉　高橋　熊次郎　給養掛　市川　吉作　武器掛　本郷　開　宮本　廣太郎

二等軍曹　砲車長　齋木　喜作　若林　八郎　増田　加壽次　炊事掛　村山　勝太郎

○第二中隊

曹長　小隊副長　丹羽　賢定

一等軍曹　砲車長　中川　市造　荻　勝衛　給養掛　後藤　正作　武器掛　大沼　基義

二等軍曹　砲車長　沼田　捨吉　瀧川　英虎　丸山　關次郎　炊事掛　石井　紋次郎

○工兵第二中隊　名古屋屯在

中隊附

曹長　小隊副長　赤星　修造

一等軍曹　給養掛　皿井　支助　武器掛　妹尾　儀三郎

二等軍曹　病室掛　牧野　春吉　書記　千田　延太郎　炊事掛　井上　馭卒長　小池　民次郎

三等看護長　千賀　善三郎

○第一中隊

一等軍曹　村上　龜山　岩崎　釣次郎　若松　八彌

二等軍曹　大谷　久藏　奥村　俊太郎　油川　逢次郎　櫻山　春吉　森　虎之助　中川　幸吉　青木　庄五郎

○輜重兵第三大隊第一中隊　名古屋屯在

曹長　小隊副長　野間　徹三

一等軍曹　給養掛　金山　千次郎　二等軍曹　書記　本多　靜好　炊事掛　山本　久次郎

三等看護長

一等軍曹　清水　宇兵衛　兒玉　辰次郎　伏見　杉松

二等軍曹　野口　愛三郎　大林　爲作

○第一中隊

一等軍曹　鈴木　氏和　宇野　幸三郎

二等軍曹　高橋　熊次郎　本郷　開　宮本　廣太郎

火工下長

二等軍曹　若林　八郎　村山　勝太郎

○第二中隊

小隊副長　丹羽　賢定

一等軍曹　勝衛　基義

二等軍曹　瀧川　英虎　石井　紋次郎

○工兵第二中隊　名古屋屯在

中隊附

小隊副長　修造

一等軍曹　支助　武器掛　妹尾　儀三郎

二等軍曹　博覧　春吉　書記　千田　延太郎　炊事掛　小池　民次郎

三等看護長　千賀　善三郎

○歩兵第六旅團

曹長　島田　圓芮　臼井　薫州　中山　成憲

○歩兵第七聯隊附　金澤屯在

一等軍曹　書記　中村　五十外　武器掛　戸田　勝之助　喇叭長　橘　二等書記　大野米太郎　藤次郎　書記　林　茂樹

二等軍曹　久藏　奥村　俊太郎　油川　逢次郎　櫻山　春吉　森　虎之助　中川　幸吉　青木　庄五郎

一等看護長　勲八等　田口　壽貫

○歩兵第七聯隊第一大隊　金澤屯在

大隊附

一等軍曹　書翰掛　山崎　繁　鍬兵長　竹村　攬衆

二等軍曹　武器掛　馬場　須賀　書記　菊松　病室掛　中谷　政吉　林藏

二等書記　村瀬　楠太郎

二等看護長　勲八等　松崎　瓦次郎

○第一中隊

曹長　小隊副長　野間　徹三

一等軍曹　給養掛　金山　千次郎　二等軍曹　書記　本多　靜好　炊事掛　山本　久次郎

三等看護長

一等軍曹　清水　宇兵衛　兒玉　辰次郎　伏見　杉松

二等軍曹　野口　愛三郎　大林　爲作

○第一中隊

一等軍曹　鈴木　氏和　宇野　幸三郎

二等軍曹　高橋　熊次郎　本郷　開　宮本　廣太郎

火工下長

二等軍曹　若林　八郎　村山　勝太郎

○第二中隊

小隊副長　丹羽　賢定

一等軍曹　勝衛　基義

二等軍曹　瀧川　英虎　石井　紋次郎

○工兵第二中隊　名古屋屯在

中隊附

小隊副長　修造

一等軍曹　支助　武器掛　妹尾　儀三郎

二等軍曹　博覧　春吉　書記　千田　延太郎　炊事掛　小池　民次郎

三等看護長　千賀　善三郎

○第二中隊

曹長　唐牛　忠之進

一等軍曹　中村　九平　竹村　辰藏　給養掛　大村　庄太郎

二等軍曹　西能　甚之丞　谷口　虎之助

○第三中隊

曹長　伊藤　吉太郎

一等軍曹　伊藤　永井　自道　正一　給養掛　神戸　福助

二等軍曹　野田　松之助　竹内　金次郎　池谷　庄太郎　炊事掛

○第四中隊

曹長　勲八等　日比　慶太郎

一等軍曹　大森　忠吉　別所　紀次郎　給養掛　上林　嫌三郎

二等軍曹　黒川　儕權　太田　末松　炊事掛　中川　政次郎

○第三中隊

曹長　伊藤　吉太郎

一等軍曹　藤井　銃太郎　森　駒吉

二等軍曹　伊藤　稻松　小川　秀次郎　森川　貞光　炊事掛

二等軍曹　高坂　惣吉　濱井　文雄

○第四中隊

曹長　桐生　定政

一等軍曹　高山　龍仙　神原　嘉吉　給養掛　向山　勝次郎

二等軍曹　田岡　忠五郎　前田　虎次郎　田淵　職雄　炊事掛

○歩兵第七聯隊第二大隊　金澤屯在

大隊附

一等軍曹　書翰掛　石崎　藤吉　鍬兵長

二等軍曹　武器掛　的場　恂次　喇叭長　金子　好齋　書記

二等書記

二等看護長

○第一中隊

曹長　星野　八十八

一等軍曹　上野　源次郎　德山　勘平

二等軍曹　出野　市太郎　齋藤　彌吉　三村　秀藏

○歩兵第七聯隊第三大隊　金澤屯在

大隊附

一等軍曹　木村　兵二郎　鍬兵長　栗屋　政致

二等軍曹　四方田　慶治　病室掛　辻村　長太郎　喇叭長　平田　吾三　書記　村田　勘六　書記　安田　勝次郎　勲八等　勝本　盛三

二等書記

○第二中隊

曹長　金澤屯在

一等軍曹　小林　判之助　内海　秀次郎　給養掛　田中　松次郎

二等軍曹　山本　嘉一郎　片山　正心　炊事掛　清水　安太郎

○第二中隊

曹長　小隊副長　丹羽　賢定

一等軍曹　砲車長　中川　市造　荻　勝衛　給養掛　後藤　正作　武器掛　大沼　基義

二等軍曹　砲車長　沼田　捨吉　瀧川　英虎　丸山　關次郎　炊事掛　石井　紋次郎

○工兵第二中隊　名古屋屯在

中隊附

曹長　小隊副長　赤星　修造

一等軍曹　給養掛　皿井　支助　武器掛　妹尾　儀三郎

二等軍曹　病室掛　牧野　春吉　書記　千田　延太郎　炊事掛　井上　馭卒長　小池　民次郎

三等看護長　千賀　善三郎

○第三中隊

曹長　伊藤　吉太郎

一等軍曹　伊藤　永井　自道　正一　給養掛　神戸　福助

二等軍曹　野田　松之助　竹内　金次郎　池谷　庄太郎　炊事掛

二等軍曹　西能　甚之丞　谷口　虎之助

○第四中隊

曹長　勲八等　日比　慶太郎

一等軍曹　大森　忠吉　別所　紀次郎　給養掛　上林　嫌三郎

二等軍曹　黒川　儕權　太田　末松　炊事掛　中川　政次郎

○第三中隊

曹長　伊藤　吉太郎

一等軍曹　藤井　銃太郎　森　駒吉

二等軍曹　伊藤　稻松　小川　秀次郎　森川　貞光　炊事掛

二等軍曹　高坂　惣吉　濱井　文雄

○第四中隊

曹長　桐生　定政

一等軍曹　高山　龍仙　神原　嘉吉　給養掛　向山　勝次郎

二等軍曹　田岡　忠五郎　前田　虎次郎　田淵　職雄　炊事掛

○歩兵第七聯隊第三大隊　金澤屯在

大隊附

一等軍曹　書翰掛　木村　兵二郎　鍬兵長　栗屋　政致

二等軍曹　武器掛　四方田　慶治　病室掛　辻村　長太郎　喇叭長　平田　吾三　書記　村田　勘六　書記　安田　勝次郎　勲八等　勝本　盛三

二等書記

二等看護長　窪田　正道
○第一中隊
曹長　牧野　昇
一等軍曹　華岡　灌頂
竹内　發三郎
給養掛　飯沼　清太郎
二等軍曹　荒木　鎌次郎
前川　二郎吉
炊事掛　獅原　直記
○歩兵第十九聯隊附
名古屋屯在
一等軍曹　書記　佐羽内　亘吉
喇叭長　谷　一馬
二等軍曹　勲八等　富永　修三郎
一等看護長　勲八等　林　鍠三郎
○歩兵第十九聯隊第一大隊
名古屋屯在
大隊附
一等軍曹　書翰掛　舊居　茂吉
二等軍曹　武器掛　林　嘉之
喇叭長　太田　市太郎
二等書記　書記　村上　外次郎
二等看護長　勲八等　福永　福
○第一中隊
曹長　浅野　熊次郎
廣田　唯七
給養掛　大石　篤治
二等軍曹　藤井　廉
永幡　朋太郎
炊事掛　荒井　儀十郎
○第二中隊
曹長　米本　利八郎
永野　靖
一等軍曹　瀧野　釟彌
關口　本三郎
二等軍曹　瀧野　鑑之丞
戸上　策治
給養掛　畑中　由之助
二等軍曹　若林　直次郎
越石　小三郎
炊事掛　利波　禮之丞
○第三中隊
曹長　荒木　太八
武田　定太郎
一等軍曹　山口　鉉四郎
二等軍曹　瀧野　釟彌
關口　本三郎
炊事掛　横井　龜次郎
○第四中隊
曹長　貞松　庫之助
岸本　爲吉
一等軍曹　寺本　晴彦
二等軍曹　嘉之　病室掛　近藤
武器掛　林　喇叭長　外次郎
喇叭長　太田　市太郎　書記　村上
二等書記　勲八等　福永　福
二等看護長　勲八等　富永　修三郎
○第一中隊
曹長　河合　國治郎
一等軍曹　津田　定敏
甘利　實六
一等軍曹　丹方　啓善
給養掛　岡本　隆吉
二等軍曹　山田　專次郎
島　眞一
○第二中隊
曹長　加藤　駒吉
一等軍曹　黒杉　眞瑞
鈴木　桑吉
給養掛　藤田　與三
二等軍曹　小野　梅次郎
小谷　爲三郎
炊事掛　横井　龜次郎
○第三中隊
曹長　加納　千賀丸
一等軍曹　佐藤　伊八郎
太田　元之助
二等軍曹　小林　鶴吉
山本　文吉
○第四中隊
曹長　柿内　雄三郎
一等軍曹　東條　千次郎
給養掛　岸　治八
上村　桑次郎
片岡　德松
森岡　庫太
奥水　平吉
高梨　辰三郎
堀江　伊三吉
松村　友次郎
一等軍曹　窪田　誠

給養掛　藤川三子二郎　小川　榮太郎
谷　賢空
二等軍曹　松　伊之松　重太郎
深田　幸次郎　中野　四郎吉
炊事掛　大柴　宗紹
○歩兵第十九聯隊第二大隊
名古屋屯在
大隊附
一等軍曹　書翰掛　石黒　柳次郎　鍬兵長　内田　鎚之助
二等軍曹　武器掛　大平　脊俊　病室掛　矢坂　大吉
喇叭長　笠井　莊次郎　書記　大木　作太郎
二等書記　石垣　吉信
二等看護長　勲八等　和田　義幣
○第一中隊
曹長　德田富士兵衛
一等軍曹　勲八等　永樂　喜市　鈴木　錠三郎
山本　杉太郎　遠藤　浪吉
給養掛　小原　勝久
二等軍曹　惠溫　中村　喜作
久我　男次　野老　岩松
奥濱　三木　惠吉　炊事掛　箸尾　豐吉
○第二中隊
曹長　奥山　朝次郎
一等軍曹　清奇　吉田　市二
奥村　宗八　河野　峰吉
山本　鍬三
給養掛　水本
二等軍曹　瀧川　庄太郎
櫻田　爲泰
炊事掛　脇坂　石松
○第三中隊
曹長　神谷　芳三郎
岡岸　俊秀
一等軍曹　給養掛　向山　常太郎
勲八等
二等軍曹　井上　谷藏
菅原　權次郎
炊事掛　石井　幸藏
○第四中隊
曹長　伊藤　續
一等軍曹　佐藤　傳七
給養掛　佐藤　照海
二等軍曹　山川　福間　榮吾
炊事掛　石龍　紋藏
○大阪鎮臺
○歩兵第七旅團
曹長　書記　河合　定次郎
一等軍曹　勲八等　瓜生　吉次郎
二等軍曹　野中　彌三郎
湯澤　久留一
日高　虎市
○第二中隊
曹長　遠藤　儀一郎
二等軍曹　加藤　松次郎
黒澤　敬吉
菅谷　辨藏
加島　治郎
福村　德之助
岡田　寅吉
畑　繁勝
了雪　久保
橋本　仙作
佐木　貴義
川畑　德三郎
○歩兵第八聯隊附
大坂屯在
一等軍曹　書記　八木　八郎　武器掛　秦　槌三
喇叭長　坂部　勘吉
二等軍曹　書記　松本　正明
勲七等
勲八等　石田　賢次
○歩兵第八聯隊第一大隊大坂屯在
大隊附
一等軍曹　書翰掛　禰占　益彦　鍬兵長　山形　作治
二等軍曹　武器掛　烏井　百一　病室掛　佐藤　音五郎
喇叭長　平賀　丑太郎　書記　末丸　利市
一等書記　深井　萬次郎
二等書記　田中　鶴之進
二等看護長　八木　治兵衛
○第一中隊
曹長　中西　鉦三郎
一等軍曹　岩城　平三郎
蒲田　德高
安岡　德常
給養掛　中澤
二等軍曹　柳井　勘五郎
瀧口　大藏
小宮山孝太郎
炊事掛
○第二中隊
曹長　米本　櫪藏
勲七等

一等軍曹 遠藤 治吉
給養掛 武藏 熊太郎
二等軍曹 大石 駒太郎
二等軍曹 山形 浦吉
炊事掛 坂本久藏太郎
小林 善作
○第三中隊
曹長 下江 信三郎
一等軍曹 和田 榮十郎
曹長 栗原 峰太郎
一等軍曹 茂木 久作
給養掛 中島 長太郎
二等軍曹 松本 季次郎
炊事掛 吉村 正喜
大下 卯作
○第四中隊
曹長 杉 新三郎
一等軍曹 結城 正信
曹長 上林 又四郎
一等軍曹 吉田 轍吾
伊藤 助趙
給養掛 倉田 金藏
二等軍曹 白須 朝太郎
勲七等 奥田 直藏
炊事掛 藪田 茂市
○歩兵第八聯隊第二大隊大坂屯在
大隊附
一等軍曹 酒井 德三郎
書翰掛 鍬兵長 和田 初次郎

二等軍曹 齋藤 秀次郎 病
武器掛 川崎 加雄 書記
喇叭長 須藤 仁三郎
二等書記 柳井 房吉
二等看護長 安田 居賢
○第一中隊 横井 昌則
曹長 保 名張 六五郎
一等軍曹 高井 清介
給養掛 富松 四郎
二等軍曹 千葉 有嚴
三谷 與三郎
三木 雞之助
炊事掛 武部 孝敎
○第二中隊
曹長 井上 勝次郎
一等軍曹 磯野 錬吉
給養掛 西牧 多重
二等軍曹 關島 由之丞
遠山 卯市
後藤 昇造
炊事掛 源本 平太郎
○第三中隊
曹長 山本 重德
一等軍曹 藤野 音吉
給養掛 木村 政之助
二等軍曹 大島 織三郎
立道 君三郎
炊事掛 新貝 治太郎
○第四中隊
曹長 大堀 保
一等軍曹 藤村 榮之進
松原 庫一郎
山田 義雄
二等軍曹 館野 健三郎
勲七等 石井 元治
田中 秀雄
炊事掛 長元 善秀
○歩兵第八聯隊第二大隊
大隊附 大阪屯在
一等軍曹 倉川 鐵次郎
書翰掛 佐藤 修作
一等軍曹 愛橘 鍬兵長 三木 吉之助
武器掛 谷口 巳之吉
喇叭長 阪口 久吉
二等書記 病室掛 原田 重吉
二等看護長 河合 辰之助
○第一中隊 後藤 秀松
曹長 林 清綱
一等軍曹 村山 秀行
一等軍曹 鈴木 伸吉郎
堀内 銓吉
給養掛 竹中 知寛
給養掛 木村 政之助
二等軍曹 大島 織三郎
立道 君三郎
炊事掛 新貝 治太郎
○第四中隊
曹長 名張 六五郎
一等軍曹 田中 英輔
館野 健三郎 給養掛 佐藤 九造
二等軍曹 元治
勲七等 石井 秀雄
田中 善秀
炊事掛 長元
○歩兵第八聯隊第二大隊
大阪屯在
矢野 直尋
高橋 宗
福代 庫三郎
小林 道治
中西 總之助
松井 善治

二等軍曹 松本 留吉
有馬 正次郎
炊事掛 脇 長雄
○第二中隊
曹長 三宅 喜三郎
一等軍曹 齋藤 常次郎
曹長 日比 秀次郎
一等軍曹 田中 作次郎
給養掛 黒津 練一
二等軍曹 越村 虎吉
本谷 季楠
炊事掛 柏原 千代松
○第三中隊
曹長 光川 隆三郎
一等軍曹 入江 金太郎
曹長 山本 新次郎
勲八等 安滿 林一 赤繁 豐次郎
一等軍曹 澤口 增藏
山内 駒吉
給養掛 水野 遼
二等軍曹 越川 和八郎
炊事掛 田中 久秀
小武 啓眞
○第四中隊
曹長 木村 民治
勲八等 圓山 萬吉 井村 五郎八
一等軍曹 來條 友太郎
家所 兵三郎
給養掛 森島 友藏
曹長 横山 貞松
一等軍曹 三木 邑治

二等軍曹 松本 虎吉
黒田 吉太郎
炊事掛 青山 金四郎
○歩兵第九聯隊附
一等軍曹 向田 日野 光太郎
書記 謙藏 宮内 武
喇叭長 武器掛 岡村 鐵介
勲八等 原田 清藏
二等軍曹 書翰掛 野間 小三郎
一等軍曹 武器掛 田口 善聽
喇叭長 合田 廣助
一等書記 病室掛 助岡 貞吉
二等書記 尾崎 忠太郎
二等看護長 大野 量平
○第一中隊 安枝 藤藏
曹長 大村 種次郎
一等軍曹 中村 鱗一
給養掛 天野 林藏
二等軍曹 栗原 光三郎
炊事掛 西川 泰六
中島 久吉
小磯 周治
大隊附
一等軍曹 日野 光太郎
宮内 武
二等軍曹 松本 虎吉
黒田 吉太郎
炊事掛 青山 金四郎
○歩兵第九聯隊附 大津屯在
一等軍曹 河島 俊太
一等軍曹 山本 武
喜多 春光
給養掛 水沼 伊藏
二等軍曹 伊藤 岩松
石橋 軍松
炊事掛 星川 文七
○第二中隊
曹長 石澤 邦守
一等軍曹 池野 三郎
曹長 川原 景章
一等軍曹 江見 寅雄
○第三中隊
曹長 寺澤 幸三郎
一等軍曹 岩手 眞六郎
勲八等 長阪 龜吉 竹野八十之甫
吉川 由太郎
給養掛 木戸 千代吉
二等軍曹 瀧山 壽美太
田口 只平
炊事掛 菅沼 榮太郎
○第四中隊
曹長 荒川 晉吉
二等軍曹 仙洞田 捨吉
一等軍曹 庆井 茂平
給養掛 近藤 義雄
勲八等 山本 操
二等軍曹 仲田 淺太郎
芳我 信邦
炊事掛 川本 惣太郎
○第一中隊
曹長 杤木 一郎
一等軍曹 野村 乙鐵
村上 義澥
野坂 作五郎
足立 榮吉

○步兵第九聯隊第二大隊大津屯在

大隊附
一等軍曹
書翰掛 馬場 穡　鍬兵長 福頁 昇次
二等軍曹
武器掛 村田 繁藏　病室掛 片瀨 鷗太郎
喇叭長 久米 料吉　書記 鈴木 久吉
三等書記 村田 雄五郎
二等看護長 高屋 巽

○第一中隊

曹長 南 儀助
一等軍曹
山本 晃　加茂野 衆平
田中 文之助　佐治 約三郎
給養掛 佐野 庫三郎
二等軍曹
丸茂 龜太郎　福井 民吉
別所 虎藏　山崎 金吾
炊事掛 美船 宇一郎

○第二中隊

曹長 中蔦 友太郎
一等軍曹
大庭 景平　三宅 和吉
山縣 有二　林 茂
給養掛 平賀 德次郎
二等軍曹
石渡 德行　立座 庸三
太田 平次郎　加藤 忠次郎
炊事掛 羽田 三郎

○第三中隊

曹長 淀川 彦三
一等軍曹
岡野 富之助　森 政藏
六田 駒男　和田 米次郎
給養掛 菊岡 治壽計
二等軍曹
田中 宗平　畝木 重虎
大藁 友吉　幡部 義夫
炊事掛 新井 榮太郎

○第四中隊

曹長 富山 辰雄
一等軍曹
寺西 蘭藏　野崎 安雄
松澤 猪三郎　柴田 衞士馬
給養掛 上山 清一
二等軍曹
林 格　山口 唯美
上條 快三郎　奥田 祐七
炊事掛 山崎 猪吉

○步兵第九聯隊第三大隊大津屯在

大隊附
一等軍曹
書翰掛 森川 潔　鍬兵長 景山 幸
二等軍曹
武器掛 松田 喜代志　病室掛 水間 雅頌
喇叭長 關 直吉　書記 高祿 隆三
三等書記 黒田 正金
二等看護長 小堀 平吉

○第一中隊

曹長 新谷 勇
一等軍曹
秋田 勝三郎　松田 啟介
太田 安吉　入見 龜吉
給養掛 岡田 晋治郎
二等軍曹
井門 友太郎　待場 友吉
園 忠治郎　淺原 恭次
炊事掛 長田 二郎

○第二中隊

曹長 北村 於兎鐵
一等軍曹
內海 勝太郎　井上 粂松
日極 卯之助　倉田 菊次郎
給養掛 門岡 捨松
二等軍曹
調手 友次郎　寺尾 善太
吉岡 久吉　小林 禮二
炊事掛 松井 延三

○第三中隊

曹長 牛井 大治
一等軍曹
菊池 重濤　上原 太吉
勲八等 蘆原 儀作　粟原 大五郎
給養掛 川瀨 文二
二等軍曹
石黒 丈二郎　高島 直松
吉井 德松　市川 松三
炊事掛 大堆 時三郎

○第四中隊

曹長 足立 太郎吉
一等軍曹
夏目 義五郎　松田 安吉
柳 明義　黒田 鼎藏
給養掛 內田 直忠
二等軍曹
平山 悌藏　川村 秀勝
佐々木 兼昌　香西 十郎
炊事掛 栗原 藏治

○砲兵第四聯隊　大阪屯在

聯隊附
曹長
聯隊附 三池 親信　火工長 淺井 敬
一等軍曹
書翰掛 太田 七三郎
二等軍曹
書記 三輪 康則　聯隊附 蘆澤 彌吉
聯隊附 佐野 寅五郎　聯隊附 長瀨 龜五郎
病室掛 田中 德之助
監護 上野 秀譽
鞍工長 德田 虎藏
鞍工下長 小出 習吉
一等看護長 奈頁 德太郎
三等看護長 不破 默庵
大隊附

○第一大隊

二等軍曹
喇叭長 配島 清三郎　大隊附 成瀨 嘉一郎
三等書記
林 金秋　大留 銳太郎

○第二大隊

二等軍曹
書記 前田 鑑太郎　喇叭長 關口 傳吉
一等書記 山崎 昇

○第三大隊

二等軍曹
書記 山口 源三郎　喇叭長 今關 竹藏
一等書記 山本 兵三郎

○砲兵第四聯隊第一大隊大阪屯在

○第一中隊

曹長 西庵 廷知
一等軍曹
給養掛 魚野 楠次郎　武器掛 田邊 一郎
砲車長 田中 助太郎　池內 菊太郎
二等軍曹
砲車長 川島 幸太郎　佐藤 多聞
礒矢 郁藏　炊事掛 富島 鐵作

○第二中隊

曹長 淺井 一元　杉 茂樹
一等軍曹
給養掛 河合 保重　武器掛 大崎 禪明
砲車長 近藤 斧藏　山田 釟之助
二等軍曹
砲車長 石川 幸三郎　羽生 美代松
金子 秀直　炊事掛 熊澤 房之助

○砲兵第四聯隊第二大隊大阪屯在

○第一中隊

曹長 鎌田 駒次郎
一等軍曹
給養掛 伊藤 祐次郎　武器掛 籾山 重豊
砲車掛 石井 照行　川崎 文被
火工下長 泉川 文造
二等軍曹
砲車長 落合 忠經　前奥 敬之
藤崎 伊三太　炊事掛 久松 貞總

○第二中隊

曹長 深澤 義太郎
一等軍曹
給養掛 松本 辰次　武器掛 雪吹 員材
砲車長 山中 清之丞　鈴木 重次郎
二等軍曹
砲車長 小倉 染太　高岡 虎一
馬目 辨次　炊事掛 藤田 紋吉

○砲兵第四聯隊第三大隊大阪屯在

○第一中隊

曹長 渡邊 鈔之助
一等軍曹
給養掛 大森 清次郎　武器掛 中村 數馬
砲車長 近本 辰造
火工下長 八田 信石
二等軍曹
砲車長 大橋 龜次郎　小川 榮吉
小宮山 謙輔　久留 政德
炊事掛 武部 一雄

○第二中隊

曹長 牛渡 除濤

一等軍曹
給養掛　飯島　末次郎　砲車長　岡部　清吉
二等軍曹
砲車長　筑紫　義治　炊事掛　阿部　四郎
　　戸石　龍助　　浮田　直治
○工兵第二大隊　伏見屯在
大隊附
曹長
武器掛　山田　鉦吉　　水上　恒
二等軍曹
書記　丸尾　清次　病室掛　小笠原幣十郎
喇叭長　木地　八藏
二等書記
佐藤　清貞
二等看護長
戸田　隆二
三等看護長
石田　竜哉
○第一中隊
曹長
山梨　知
一等軍曹
武器掛　藤井　彦三郎　　木下　謌吉
　　村田　貞次郎　給養掛　杉山　鉉吉
　　長谷川　作馬
二等軍曹
馭卒長　德岡　貞造　　小野　萬槌
　　齋藤　信助　　有未　孫太郎
　　田中　法山　　多賀　可計
　　早川　大吉　　松井　熊太郎
　　青木　壽太郎　　澁野　和太郎
　　山本　泰四郎　　土田　安房
　　勝治　貢　　廣瀬　宗太郎
　　水口　久增　炊事掛　大島　季吉
二等軍曹
　　宮崎　政太郎　　須山　磯之助
　　徳田　才太　　源内　市太郎
炊事掛　竹田　嘉一
○第二中隊
曹長
一等軍曹
　　吉田　忠五郎　　東野　辰三
　　高橋　海門
給養掛　松村　義勝
二等軍曹
　　角田　全一　　川島　遐知
　　廣田　清吉　　大桑　友次郎
炊事掛　江川　倉藏
○第三中隊
曹長
一等軍曹
　　荒金　謙吉　　井口　猶三郎
　　佐々木　種吉　　石井　勇
給養掛　木村　勝之丞
二等軍曹
　　新吾　　田邊　廓然
　　谷岡　萬吉　　田路　龍天
炊事掛　小林　律次郎
○第四中隊
曹長
一等軍曹
　　岡本　重吉　　眞野　庄吉
　　石丸　兼雄　　篠原余所三郎
給養掛　世殿　安藏

二等軍曹
　　岡澤　勝治　　松本　丑太郎
　　寺田　留藏　　村山　磯二郎
炊事掛　小西　小次郎
○歩兵第十聯隊第二大隊　姫路屯在
大隊附
一等軍曹
　　牧野　勝次郎　　佐々木熊太郎
書翰掛　　　　井上　慶藏
二等軍曹
武器掛　山口　敏夫　　炊事掛　小林　德一
喇叭長　藤野　幾次郎
二等書記
病室掛　稻山　實
二等看護長
加納　幸一郎
○第一中隊
曹長
一等軍曹
　　小林　錫藏　　上田　廣二郎
　　福田　直行
給養掛　大岡　一男
二等軍曹
　　富田　善作　　小島　文吉
　　高垣　主稅　　澤田　友太郎
炊事掛　加藤　吉三郎
○第二中隊
曹長
一等軍曹
　　長野　邦右　　前田　利貞
　　岡田　作之進
給掛養　西崎　貞之助

二等軍曹
　　勝治　　峰内　政信
　　留藏　　井上　隅田　隆秀
炊事掛　小西　小次郎
○歩兵第十聯隊第二大隊　姫路屯在
曹長
一等軍曹
　　上原　嘉太郎
　　波場　圭齋
給養掛　遠藤　忍
二等軍曹
　　吉本　子之助
　　松島　易次郎　信一
炊事掛　谷川　秋元　五郎
○第四中隊
曹長
一等軍曹
　　青木　文次郎
　　田面　傳三郎　　飛綱　家次
　　小林　和一郎　　三浦　禮之亮
給養掛　小林　德一
二等軍曹
　　平澤　代治郎　　小林　長三郎
　　片岡　保夫　　井田　峰次
炊事掛　安原　元治
○歩兵第十聯隊第三大隊　姫路屯在
大隊附
一等軍曹
書翰掛　諏訪　由路　　鍬兵長　曾谷　幸太郎
二等軍曹
武器掛　伊藤　作太郎　　病室掛　足立　鶉美
喇叭長　島井　俊太　　書記　園山　亦吉

○第二中隊
曹長
一等軍曹
　　吉田　鹿雄　　水谷　菊次郎
　　佐々木　紀綱
　　北村　小十郎
給養掛　山本　行一
二等軍曹
　　岩尾　信愈
　　林　達吉
　　玉井　佐一郎　　駄卒長　萩野　俊太郎
　　小川　豐太郎　　藤岡　吉太郎
　　宇都宮　孝一　　濵田　友平
　　猪多　正信　　竹田　卯助
　　安積　隆二郎　　安藤　安太郎
　　豐島　綱吉　　三等書記　大森　四郎
　　戸城　松太郎
○輜重兵第四大隊第一中隊　大阪屯在
大隊附
一等軍曹
書翰掛　鈴木　捨松　　鍬兵長　三輪　勝太郎
二等軍曹
武器掛　丸山　加波　　病室掛　難波　槇三郎
喇叭長　船崎　種吉　　書記　上野　美文
書記　祖田　愛次郎
一等書記
　　同　山崎　力助　　勲八等　城　貞吉
　　同　德田　藤三郎　　千村　齊德
　　同　水野　覺靜
給養掛　由良　建中
二等看護長
中隊附　飯塚　芳郎
○第一中隊
曹長
一等軍曹
　　半小隊長　高橋格次郎　　前田　利貞
　　同　小池　金一郎
喇叭長　矢延　畝次郎
炊事掛　白石　俊
三等看護長
○歩兵第八旅團
曹長
書記　和田　正祐　書記　勲八等　平澤　赦吉
給養掛　山本　行一　書記　松田　猪熊
一等軍曹
○歩兵第十聯隊附　姫路屯在
一等軍曹
　　川崎　松太郎　武器掛　關口　鈎次郎
書記　喇叭長　北村　虎太郎
心得　勲八等　松村　德次郎
一等看護長
　　第一大隊附　本橋　峯次郎
三等書記
○歩兵第十聯隊第一大隊　姫路屯在
大隊附
一等軍曹
書翰掛　捨松　鍬兵長　三輪　勝太郎
二等軍曹
武器掛　丸山　加波　　病室掛　難波　槇三郎
喇叭長　船崎　種吉　　書記　上野　美文
書記　祖田　愛次郎
一等書記
　　勲八等　城　貞吉
　　千村　齊德
二等看護長
○第一中隊
曹長
一等軍曹
　　和田　安吉　　前田　利貞
　　津田　四郎　　大竹　東次郎
　　三屋　金三郎
給養掛　日比舍利藏楠

三等書記
二等看護長
○第一中隊
曹長
一等軍曹　高桑　友二郎　築田　龍三　給養掛　圓山　房丸
二等軍曹　岡　峰四郎　木内　鉞五郎　炊事掛　池田　宇市
○第二中隊
曹長
一等軍曹　小宅　杉千代　中西　長二郎　給養掛　近藤　喜保　勲八等
二等軍曹　大川　雄也　石崎　常吉　炊事掛　浦島　桂吉
○第三中隊
曹長
一等軍曹　福田　龍吉　海村　喜代造　給養掛　馬淵　武治
杉山　錄吉　岡田　恒行　炊事掛　住吉　勝
宮本　基德　義夫
○第四中隊
曹長
一等軍曹　大久保東一郎　山根　善藏
七澤　幸三郎　井關　榮藏
東臥　比古
柴田　武八　横井　長六
親谷　吉之介　武田　新太郎
井口　茂太
富永　虎彦　田中　慶市

二等軍曹　秋田　慶吉　鴛目　勝　炊事掛　住吉　義夫
○第四中隊
曹長
一等軍曹　竹松　升谷　正規　岡島　給養掛　勲八等　大川　菊次郎
林　館次郎　田中　正市　炊事掛　長沼　宗喜
○歩兵第二十聯隊附
一等軍曹　青柳　泰一　書記　宮木　勇熊　喇叭長
二等軍曹　武器掛　遠藤　喇叭長　山口　仁市
一等看護長
○歩兵第二十聯隊第一大隊
大阪屯在
大隊附
一等軍曹　森衛　病室掛　書記　岸澤　梅吉　勲八等　若林　啓
二等軍曹　武器掛　原井　哲也
一等書記　松尾　景福　炊事掛　川松　勇次郎
山路　多喜次　住岡　益三　野村　得太郎
石川　新太郎　山下　勝衛
松井　亥太郎　中村　輔一
萩原　喜代八
林　英造　吉田　新藏
草薙　傳吉　井上　楠彌太
淺野　量太郎
飯岡　叟次郎　河田　二曾六
三木　武次郎　萩原　元之助

聯本　行榮　和田　秀次郎
大塚　千之丞　上田　晋平　大伴　八郎
○廣島鎮臺
○歩兵第九旅團
曹長
一等軍曹　東　唯一　書記　堀江　虎五郎　書記　池田　政五郎
○歩兵第十一聯隊附　廣島屯在
一等軍曹　村上　五郎　武器掛　俣賀　經俊　書記　喇叭長　降松　勲八等　善太郎
二等軍曹　書記　小瀬　邦二郎　勲八等　小長井喜多治
一等看護長
○歩兵第十一聯隊第一大隊　廣島屯在
大隊附
一等軍曹　書翰掛　久芳　義輔　鉄兵長　槍垣　聞一
二等軍曹　武器掛　景安　喇叭長　野津　常久　書記　岩井　德命　常喜
一等書記　大縄　禮太
二等書記　寺田　吳七
二等看護長
○第一中隊
曹長
一等軍曹　門田　庄次　池山　勝太郎　給養掛　石原　一衛
弘岡　政衛　横山　正曉
字都宮　箇

○第四中隊
曹長
一等軍曹　安原　政雄
猪九郎　安田　房吉　立島　井口　酉之助
玉置　伊三郎　樫本　孫四郎
二等軍曹　齋藤　信次　吉澤　榮藏　炊事掛
千葉　雄次郎　十津川　友吉
○歩兵第二十聯隊第二大隊　大阪屯在
大隊附
一等軍曹　書翰掛　三谷　末吉　鉄兵長　大塚　幸次郎
二等軍曹　武器掛　木山　隆藏　喇叭長　木村　國太郎
三等書記　病室掛　番場　貞美　書記　横井　寅吉
二等看護長　山口　與三郎
○第一中隊　山本　庄兵衛
曹長
一等軍曹　勲八等　岩片　勝忠　丸山　堯夫　給養掛　大崎　勝三郎
二等軍曹　野澤　一作　飯島　宗吉　炊事掛　岸田　義一郎
金川　接造　江崎　小市
小高　乙次郎　脇　熊三郎

勲八等　田代　富之助
○第二中隊
曹長
一等軍曹　竹内　甚助　杉山　俊雄　給養掛　清水　銀吉
二等軍曹　西澤　俊治　能瀬　隣松　炊事掛　濱松　綱吉
○第三中隊
曹長
一等軍曹　平尾　金太　土居　茂太郎　給養掛　福谷　岩治郎
二等軍曹　大塚　彌三郎　田中　喜代藏　炊事掛　松林　文吉
○第四中隊
曹長
一等軍曹　中野　直政　前川　楠松　給養掛　內保　俊治
二等軍曹　加藤　半六　小野　慶助　炊事掛　大西　覺太郎
勲八等　吉本　丑吉
高橋　升之助　吉田　鍵次郎
三宅　鑛吉　歲安　五市

二等軍曹　瀧次郎　行成千住
炊事掛　服部　和次郎
○第二中隊
曹長
一等軍曹　杉本　澤治郎　小川　竹三郎　阪一　給養掛　伊藤
二等軍曹　西村　大造　當麿　乙三郎　炊事掛　伊奈　增次郎　青山　隼武者
○第三中隊
曹長
一等軍曹　岸本　瀧三　佐藤　剛明　藪地　蔦次郎　給養掛
二等軍曹　新庄　又一　神宮　淸一　吉村　誠一　炊事掛
○第四中隊
曹長
一等軍曹　柳田　篤　渡邊　七郎　初次　川口　給養掛
二等軍曹　伊藤　嚴次郎　笠原　淸一郎　炊事掛

和久利銀次郎　大朝　島人
○歩兵第十一聯隊第二大隊　廣島屯在
大隊附
一等軍曹　岡　謙冤　下　半次　給養掛　藤森　三男江
二等軍曹　秋山　民三　松村　嘉平　炊事掛　村瀨　安太郎
○第四中隊
曹長
一等軍曹　都野　雪　流石　五郎　給養掛
二等軍曹　三谷　明憲　西門　餘一政　炊事掛　大西
○歩兵第十一聯隊第三大隊　廣島屯在
大隊附
一等軍曹　青山　富三郎　鍬兵長　秋月　曜次
二等軍曹　勝三郎　病室掛　吉田　市太郎　信吉　書記　青山　久吉
二等書記　虎雄
二等看護長　和多野　梨太
○第一中隊
曹長　石河　久太郎

伊藤　豐輔　淺野　仕平
楊井　正熊　波多野　延松
富永　延一
八木　虎之助　土屋　又三郎
北　吉朗　富田　恒治

大隊附
一等軍曹　村上　翕藏　鍬兵長　河内山　諦
二等軍曹　白石　虎太郎　荒谷　多作　喇叭長　病室掛　末宗　秀太郎　書記　板原　政任　勲八等　深井　守之助　小島　東邊
曹長
一等軍曹　丹上　水哉　森　桂吉　給養掛　金長　多太一
二等軍曹　竹下　一淸　都築　昇　炊事掛　玉井　長太郎
○第二中隊
曹長
一等軍曹　玉井　龍六　岡部　悟　給養掛　五島　正名　末田　百一
二等軍曹　請川　榮　横井　釣　炊事掛　大江　石五郎　松原　和助
○第三中隊
曹長　伊藤　寬二

一等軍曹　今井　作平　前田　常一　給養掛　勲八等　山元　藤吉
二等軍曹　皆見　彌五郎　佐藤　範太郎　炊事掛　山本　長八
○第二中隊
曹長
一等軍曹　石山　彌三郎　田邊　定　翠　給養掛　青木
二等軍曹　友太郎　久門　友三郎　炊事掛　木村
○第三中隊
曹長
一等軍曹　馬吉　山根　廣知　安田　須藤　佐一郎　給養掛
二等軍曹　利晃　張物　與三郎　龜井　中津富士太郎　炊事掛
○第四中隊
曹長　西山　秀藏

佐伯　市太郎　矢野　貞太郎
渡邊　定雄　横山　等　給養掛　船瀨　善喜
二等軍曹　大津　留六郎　中村　恒太　炊事掛　田中　伊勢吉
○歩兵第二十一聯隊附　廣島屯在
一等軍曹　川島　爲吉　森川　淸吉　給養掛　來栖　義拙
二等軍曹　佐久間　保藏　書記　柳井　與也　勲八等　土井　澤之輔
二等看護長　杉岡　純司　炊事掛　渡邊　敬一
○第三中隊
曹長
一等軍曹　手島　源之助　吉武五右衞門　給養掛　田部　鉢太郎　伊藤　乘勢　仲麿　林太郎　炊事掛　佐々木　覺藏
○第四中隊
曹長　尾見　角次

佐久間　保藏　書記　宇野　才助　喇叭長　水野　八藏
二等軍曹　中山　保太郎　秋本　豐吉　勲八等　土井　澤之輔
二等看護長　矢野　貞太郎
○第二中隊
曹長
一等軍曹　中山　義興　藤村　杜馬　沼田　誠造　給養掛　森川　淸吉
二等軍曹　加藤　戒深　米田　國槌　炊事掛　江藤　德太郎
二等看護長　沖田　勝二郎
○第三中隊
曹長
一等軍曹　堅野　竹松　坂本　類藏　給養掛　吉武五右衞門　炊事掛　佐々木　覺藏
○第四中隊
曹長　池田　豐次郎　吉田　英三郎

寺井　佐太郎　中村　三郎　炊事掛　中津富士太郎
○第四中隊
曹長
一等軍曹　加藤　伊勢吉　溝口　高次郎　給養掛　須藤　佐一郎
二等軍曹　中村　友槌　敎淸　炊事掛　津田　村上
○第二中隊
曹長
一等軍曹　秋本　豐吉　給養掛　青木　田邊　定　翠
二等軍曹　鈴木　丑之助　炊事掛　山本　長八
○第三中隊
曹長
一等軍曹　本多　植雄　書翰掛　輝島　信太郎　武器掛　川島　萬槌　喇叭長　岡部　顯正
二等軍曹　竹内　壽太郎　炊事掛　木村　友三郎
○第一中隊
曹長
一等軍曹　鎌田　十八　河野　一茂　炊事掛　田中　伊勢吉
二等軍曹　松原　和助　炊事掛　村上　友槌　敎淸
○歩兵第二十一聯隊第一大隊　廣島屯在
大隊附
一等軍曹　高橋　字一　田中　九一郎　給養掛　勲八等　村上　淺吉
二等軍曹　金子　淸次郎　炊事掛　西山　秀藏
○第一中隊
曹長

一等軍曹 永野 道理
給養掛 神尾 義三郎
給養掛 吉田 勝美
二等軍曹 瀬部 宗次郎
福重 權四郎
炊事掛 藤井 景樹
戸倉 金治
小原 滿太郎
藤川 與一
仲村 龍藏

○歩兵第二十一聯隊第二大隊 廣島屯在

大隊附
一等軍曹 今井三千太郎
書翰掛 鍬兵長 中村 五介
一等軍曹 國田 介造
武器掛 喇叭長 松本 助作
二等書記 病室掛 川久保 勢市
山田 三郎
二等看護長 伊藤 政吉
本丸 正次郎
三好 繼次

○第一中隊

曹長 竹田 粂次郎
一等軍曹 勝永 勝次郎
西山 藤太郎
給養掛 内藤 二郎吉
二等軍曹 宮原 捨藏
谷口 箇
河内 源助
安部 章

○第二中隊

曹長 米村 乘太郎
一等軍曹 松永 勝次郎
西山 藤太郎
給養掛 内藤 二郎吉
二等軍曹 高山 喬
高見 民次郎
炊事掛 北谷 松治

○第二中隊

曹長 米村 乘太郎
一等軍曹 給養掛 木村 益雄
砲車長 鈴木 保太郎
火工下長 佐々木 五郎
二等軍曹 砲車長 兒島 米藏
同 藏瀬 誠次郎
炊事掛 宮岡 一太郎

○工兵第三中隊 廣島屯在

曹長 高添喜久太郎
一等軍曹 給養掛 河村 秀詔
木内 喜一郎
林 清吉
大島 進一
武器掛 澤田 峯太郎
竹内 五郎
松本 義雄
廣重 芳三郎
二等軍曹 書記 田島 延之助
病室掛 吉田 政次郎
北崎 三橋
一等軍曹 給養掛 吉田 清次郎
川上 鶴之助
朝永 旭
平野 德平
吉本 竹三郎
二等軍曹 書記 二階堂義太郎
二等書記 喇叭長 藤沼 嘉久太
一等書記 田村 彦平
三等書記 炊事掛 小杉 高世
中國 仁次郎
須田 融
三等看護長 浮田 愛三
大村 喜一郎
○輜重兵第五大隊第一中隊 廣島屯在
一等看護長 板垣 吉作
二等看護長 矢可部元次郎
○歩兵第二十二聯隊第一大隊 松山屯在
大隊附
一等軍曹 書翰掛 古川 一
二等軍曹 書翰掛 唯三郎
武器掛 小寺 嘉久太
喇叭長 藤沼
一等書記 黒田
二等書記 伊東 環
三等看護長 岡村 左文吾
○第一中隊
曹長 田村 彦平
一等軍曹 給養掛 清次郎
鶴之助
朝永
德平
吉本 竹三郎
二等軍曹 書記 田島
病室掛 吉田
北崎
三橋
二等看護長 小林 幾太郎
板垣 吉作
一等看護長 矢可部元次郎
○歩兵第五大隊第一中隊 廣島屯在
曹長 器械掛 鳥田 謙祐
一等軍曹 市川 勝信
黒部 直孝
二等軍曹 龜田 延太郎
炊事掛 杤中 嘉助
一等書記 小林 定吉
二等書記 藤沼 嘉久太
三等書記 伊東 環
三等看護長 岡村 左文吾
○第一中隊
曹長 服部 鎌三
一等軍曹 鈴木 保太郎
二等軍曹 津田 年三郎
炊事掛 杉 武治
○第二中隊
曹長 服部 鎌三
一等軍曹 鈴木 保太郎
二等軍曹 津田 年三郎
炊事掛 杉 武治
○第二中隊
曹長 吉村 又五郎
一等軍曹 書翰掛 古川 一
二等軍曹 書翰掛 唯三郎
武器掛 小寺 嘉久太
喇叭長 藤沼
一等書記 黒田
二等書記 伊東 環
三等書記 岡村 左文吾
○第一中隊
曹長 田村 彦平
一等軍曹 給養掛 清次郎
鶴之助
朝永
德平
吉本 竹三郎
二等軍曹 書記 田島
病室掛 吉田
北崎
三橋
二等看護長 小林 幾太郎
板垣 吉作
一等看護長 矢可部元次郎
○歩兵第十旅團
曹長 器械掛 鳥田 謙祐
一等軍曹 市川 勝信
黒部 直孝
二等軍曹 龜田 延太郎
炊事掛 杤中 嘉助
一等書記 小林 定吉
二等書記 藤沼 嘉久太
三等書記 伊東 環
三等看護長 岡村 左文吾
○第一中隊
曹長 服部 鎌三
一等軍曹 鈴木 保太郎
二等軍曹 津田 年三郎
炊事掛 杉 武治
○第二中隊
曹長 吉村 又五郎
一等軍曹 書翰掛 古川 一
二等軍曹 書翰掛 唯三郎
武器掛 小寺 嘉久太
喇叭長 藤沼
一等書記 黒田
二等書記 伊東 環
三等書記 岡村 左文吾
○第一中隊
曹長 田村 彦平
一等軍曹 給養掛 清次郎
鶴之助
朝永
德平
吉本 竹三郎
二等軍曹 書記 田島
病室掛 吉田
北崎
三橋
二等看護長 小林 幾太郎
板垣 吉作
一等看護長 矢可部元次郎
○歩兵第二十二聯隊附 松山屯在
一等軍曹 書記 佐田
喇叭長 加地
二等軍曹 書記 富田
一等軍曹 長民
書記 永山
書記 河島 周治
武雄
炊事掛 横尾 孫三郎
田村 金次郎
一等軍曹 書記 常次郎
光藏 武器掛 掃部 清太郎
逸太
光雄
曹長 一等軍曹 坂上
飯田 正三
給養掛 福田 定一
安藤 近治
一等軍曹 給養掛 深水 故策
廣之助 砲車長 洞上 孫一
二等軍曹 砲車長 藤田 德松
砲車長 有村 龍五郎
炊事掛 大東 伊勢松
○第二中隊
曹長 宮成 金作
一等軍曹 給養掛 伊藤 仙吉
二等軍曹 砲車長 松浦 友三郎
砲車長 光吉 與作
砲車長 佐伯 幸之丞
炊事掛 三輪 禹太郎
○砲兵第五聯隊第二大隊一中隊 廣島屯在
○第一中隊
曹長 小隊副長 木村 隆
一等軍曹 給養掛 淡野 八作
砲車長 松野 利喜助
二等軍曹 砲車長 佐藤 安太郎
同 吉田 助太郎
炊事掛 三輪 禹太郎
○砲兵第五聯隊第三大隊 廣島屯在
大隊附
二等軍曹 書記 二階堂義太郎
二等書記 平田 民一郎
二等書記 喇叭長 伊達 眞吉
二等書記 沖原 司
○第一中隊
曹長 小隊副長 川保 惣太郎
一等軍曹 給養掛 深水 故策
砲車長 井上 廣之助
二等軍曹 砲車長 藤田 德松
砲車長 有村 龍五郎
炊事掛 大東 伊勢松
○第二中隊
曹長 宮成 金作
一等軍曹 給養掛 伊藤 仙吉
二等軍曹 砲車長 松浦 友三郎
砲車長 光吉 與作
砲車長 佐伯 幸之丞
炊事掛 三輪 禹太郎
○砲兵第五聯隊第二大隊一中隊 廣島屯在
○第一中隊
曹長 小隊副長 木村 隆
一等軍曹 給養掛 淡野 八作
砲車長 松野 利喜助
二等軍曹 砲車長 佐藤 安太郎
同 吉田 助太郎
炊事掛 三輪 禹太郎
○砲兵第五聯隊第三大隊 廣島屯在
大隊附
二等軍曹 書記 平田 民一郎
二等書記 喇叭長 伊達 眞吉
二等書記 沖原 司
○第一中隊
曹長 小隊副長 川保 惣太郎
一等軍曹 給養掛 深水 故策
砲車長 井上 廣之助
二等軍曹 砲車長 藤方 彦太郎
給養掛 谷口 好三
給養掛 田村 虎之進
二等軍曹 成田 雄太郎
森田 元吉
炊事掛 中村 直吉
○砲兵第五聯隊附 廣島屯在
火工長
一等軍曹 書翰掛 林 新三
二等軍曹 書記 高橋 米太郎
土屋 七藏
三等書記
鞍工長
一等看護長
三等看護長
○砲兵第五聯隊第一大隊 廣島屯在
大隊附
二等軍曹 書記 二階堂義太郎
二等書記 平田 民一郎
二等書記 喇叭長 伊達 眞吉
二等書記 沖原 司
○第一中隊
曹長 小隊副長 木村 隆
一等軍曹 給養掛 淡野 八作
砲車長 松野 利喜助
二等軍曹 砲車長 佐藤 安太郎
同 吉田 助太郎
炊事掛 三輪 禹太郎
○砲兵第五聯隊第二大隊 廣島屯在
大隊附
一等軍曹 書翰掛 林 新三
二等軍曹 書記 高橋 米太郎
土屋 七藏
三等書記
鞍工長
一等看護長
三等看護長
○砲兵第五聯隊第一大隊 廣島屯在
火工長
一等軍曹 書翰掛 林 新三
二等軍曹 書記 高橋 米太郎
土屋 七藏
三等書記
鞍工長
一等看護長
三等看護長
○砲兵第五聯隊附 廣島屯在
火工長
一等軍曹 書翰掛 林 新三
二等軍曹 書記 高橋 米太郎
土屋 七藏
三等書記
鞍工長
一等看護長
三等看護長
○砲兵第五聯隊第一大隊 廣島屯在
大隊附
一等軍曹 書翰掛 今井三千太郎
鍬兵長 中村 五介
一等軍曹 武器掛 國田 介造
喇叭長 松本 助作
二等書記 病室掛 川久保 勢市
山田 三郎
二等看護長 伊藤 政吉
本丸 正次郎
三好 繼次
○第一中隊
曹長 竹田 粂次郎
一等軍曹 勝永 勝次郎
西山 藤太郎
給養掛 内藤 二郎吉
二等軍曹 宮原 捨藏
谷口 箇
河内 源助
安部 章
○第二中隊
曹長 米村 乘太郎
一等軍曹 給養掛 木村 益雄
砲車長 鈴木 保太郎
火工下長 佐々木 五郎
二等軍曹 砲車長 兒島 米藏
同 藏瀬 誠次郎
炊事掛 宮岡 一太郎
○工兵第三中隊 廣島屯在
曹長 高添喜久太郎
一等軍曹 給養掛 河村 秀詔
木内 喜一郎
林 清吉
大島 進一
武器掛 澤田 峯太郎
竹内 五郎
松本 義雄
廣重 芳三郎
二等軍曹 同 吉田 延之助
同 千葉 政次郎
病室掛 三宅 新吉
書記 河内 重行
小早川 昇
西田 萬治
井上五郎 三郎
中野 勝藏
溝下 斎
一等軍曹 炊事掛 三橋 嘉八
馭卒長 迫田 幾太郎
西村 安太郎
專頭 兵太
森永 章三
莊野 字一郎
小坂 要人
一等軍曹 給養掛 浦田 武雄
二等軍曹 砲車長 乃万 安憲
同 嶋崎 欽次
炊事掛 的場 駒次郎
○第二中隊
曹長 米村 乘太郎
一等軍曹 給養掛 木村 益雄
砲車長 鈴木 保太郎
火工下長 佐々木 五郎
二等軍曹 砲車長 兒島 米藏
同 藏瀬 誠次郎
炊事掛 宮岡 一太郎
○工兵第三中隊 廣島屯在
曹長 高添喜久太郎
一等軍曹 給養掛 河村 秀詔
木内 喜一郎
林 清吉
大島 進一
武器掛 澤田 峯太郎
竹内 五郎
松本 義雄
廣重 芳三郎
二等軍曹 同 吉田 延之助
同 千葉 政次郎
病室掛 三宅 新吉
書記 河内 重行
小早川 昇
西田 萬治
井上五郎 三郎
中野 勝藏
溝下 斎
一等軍曹 炊事掛 三橋 嘉八
馭卒長 迫田 幾太郎
西村 安太郎
專頭 兵太
森永 章三
莊野 字一郎
小坂 要人
一等軍曹 給養掛 浦田 武雄
二等軍曹 砲車長 乃万 安憲
同 嶋崎 欽次
炊事掛 的場 駒次郎
○第二中隊
曹長 米村 乘太郎
一等軍曹 給養掛 木村 益雄
砲車長 鈴木 保太郎
火工下長 佐々木 五郎
二等軍曹 砲車長 兒島 米藏
同 藏瀬 誠次郎
炊事掛 宮岡 一太郎

二等軍曹 伊藤 悌七郎
森下 禎次郎
諸方 金吾
炊事掛
○第三中隊
曹長
一等軍曹 松本 富救
平川 貞利
給養掛
二等軍曹 吉田 寅藏
山田 文吉
炊事掛 高取 弘壽
○第四中隊
曹長
一等軍曹 公岡 市太郎
市川 榮三郎
二等軍曹 堀 賢作
藤田 忠次郎
炊事掛 中空 貳八
○歩兵第二十二聯隊第二大隊
松山屯在
大隊附
一等軍曹 和氣 武一
書翰掛
二等軍曹 谷堤 幸吉
武器掛 清六
炊事掛 竹中 秀丸
○第四中隊
曹長
一等軍曹 伊藤 松太郎
齋屋 權一
給養掛 青木 愼之助
二等軍曹 上田 清三
水島 彌太郎
炊事掛 桑野 虎藏
○歩兵第十二聯隊第二大隊
丸龜屯在
大隊附
一等軍曹 山村 覺吉
書翰掛
二等軍曹 照造 日名内
武器掛 小木原三之助
隊附長 加藤 轍道
二等書記 病室掛 渡部 吾助
二等看護長 書記 田中 德太郎
○第一中隊
一等軍曹 碧德 桑田 十七吉
朝枝 峯治 坂上 友吉
一等看護長 林 松井 正敏
給養掛 山地 原口 久平

一等軍曹 手島 忠助
給養掛 安井 清吉
中村 正號
二等軍曹 峰吉 蔦尾
炊事掛 浦吉 阿部
○歩兵第十二聯隊第二大隊
丸龜屯在
大隊附
一等軍曹 鍬兵長 松岡 幹三
書翰掛
二等軍曹 散三郎 長澤
岩雄
炊事掛 病室掛 三木 好太郎
○第四中隊
曹長
一等軍曹 西山 蒔次郎
二等軍曹 大谷 幸造
伊藤 金熊
給養掛
二等軍曹 町田 與惣治
松本 幸次郎
炊事掛
○第一中隊
曹長
一等軍曹 村中 菊之助
喇叭長 小松 馬太郎
二等軍曹 立木 章太郎
書記 村井 虎之助
仮附
一等看護長 佐吉 福田
炊事掛 吉村 龍太郎
二等軍曹 梅太郎 田關
○歩兵第十二聯隊附
丸龜屯在
曹長
一等軍曹 岡佐古 芳助
給養掛 谷 龜太郎
二等軍曹 濱田 墨平
保特 浪次郎
西依 作太郎
炊事掛 田島 龜次郎
○第二中隊
曹長
一等軍曹 橘谷 吾介
給養掛 河添 須次
二等軍曹 木崎 直藏
勲八等 松尾 濟太郎
炊事掛 阿部 章五郎
小幡 孫三郎
○第二中隊
曹長
一等軍曹 新村 友政
給養掛 小山 岩三郎
二等軍曹 福田 佐吉
炊事掛 吉村 龍太郎
梅太郎 田關
○歩兵第十二聯隊第一大隊
丸龜屯在
大隊附
一等軍曹 書翰掛 高野 邦太郎
二等軍曹 武器掛 神山 九一
喇叭長 土居 又太郎
一等書記 病室掛 山田 武吉
二等書記 書記 宮村 金次郎
二等看護長 佐藤 林 勲七等
○第一中隊
曹長
一等軍曹 木原 義孝
木村 虎藏
岡村 雄德
二等軍曹 岸上 喜太郎
竹田 幾太郎
相原 秀吉
林 幾次郎
山尾 和三郎
○第三中隊
曹長
一等軍曹 武部 熊吉
杉原 愿輔
給養掛 田原 惣次郎
二等軍曹 小野 卯喜次
田代 於兎吉
炊事掛 小池 諦藏
○第二中隊
曹長
一等軍曹 新村 友政
給養掛 小山 岩三郎
二等軍曹 福田 佐吉
炊事掛 吉村 龍太郎
梅太郎 田關
○歩兵第十二聯隊第一大隊
丸龜屯在
大隊附
一等軍曹 書翰掛 高野 邦太郎
二等軍曹 武器掛 神山 九一
喇叭長 土居 又太郎
一等書記 病室掛 山田 武吉
二等書記 書記 宮村 金次郎
二等看護長 佐藤 林 勲七等
○第一中隊
曹長
一等軍曹 武部 熊吉
杉原 愿輔
給養掛 田原 惣次郎
二等軍曹 小野 卯喜次
田代 於兎吉
炊事掛 小池 諦藏
○第二中隊
曹長
一等軍曹 新村 友政
給養掛 小山 岩三郎
二等軍曹 福田 佐吉
炊事掛 吉村 龍太郎
梅太郎 田關
○歩兵第十二聯隊附
丸龜屯在
曹長
一等軍曹 岡佐古 芳助
給養掛 谷 龜太郎
二等軍曹 濱田 墨平
保特 浪次郎
西依 作太郎
炊事掛 田島 龜次郎
○第二中隊
曹長
一等軍曹 橘谷 吾介
給養掛 河添 須次
二等軍曹 木崎 直藏
勲八等 松尾 濟太郎
炊事掛 阿部 章五郎
小幡 孫三郎
○第一中隊
曹長
一等軍曹 木原 義孝
木村 虎藏
岡村 雄德
二等軍曹 岸上 喜太郎
竹田 幾太郎
相原 秀吉
林 幾次郎
山尾 和三郎
○第三中隊
曹長
一等軍曹 加毛 藤九郎
安原 鶴之助
戸川 宗太郎
給養掛
二等軍曹 清水 藤四郎
幾度 義內
炊事掛 堀江 友十郎
曹長
一等軍曹 森川 立川
中島 吉太郎
山西 通介
給養掛 一二 新治
全
二等軍曹 中村 中島
本郷 中司
今田 三次郎
炊事掛 與次郎 多一郎
直次
○第三中隊
曹長
一等軍曹 淳輔 中島
二等軍曹 宮崎 寅次郎
山村 熊松
炊事掛 泉 三松
○第二中隊
曹長
一等軍曹 早馬 理之助
給養掛 小泉 豐三郎
後藤 英雄
二等軍曹 岸本 久次郎
山縣 猪太郎
炊事掛 內海 澤衛
○第三中隊
曹長
一等軍曹 深見 充
給養掛 堤島 熊次郎
二等軍曹 伊藤 菊太郎
尾崎 作藏
上原 又次郎
炊事掛
○第四中隊
曹長
一等軍曹 加毛 藤九郎
安原 鶴之助
戸川 宗太郎
給養掛
二等軍曹 清水 藤四郎
幾度 義內
炊事掛 堀江 友十郎
曹長
一等軍曹 島崎 可之
木村 瀧次郎
東 榮三郎
給養掛
二等軍曹 岸本 久次郎
山縣 猪太郎
炊事掛 內海 澤衛
○第三中隊
曹長
一等軍曹 深見 充
給養掛 堤島 熊次郎
二等軍曹 伊藤 菊太郎
尾崎 作藏
上原 又次郎
炊事掛
○第四中隊
曹長
一等軍曹 藤 加毛
安原 鶴之助
戸川 宗太郎
給養掛
二等軍曹 清水 藤四郎
幾度 義內
炊事掛 堀江 友十郎
曹長
一等軍曹 橫田 源太
東 八百太郎
二等軍曹 櫻井 榮太郎
炊事掛 濱田 乙熊
正利
○第四中隊
曹長
一等軍曹 安岡 正
二等軍曹 岡田 吉藏
永倉 一郎
福永 貞吉
炊事掛
○第一中隊
曹長
一等軍曹 大橋 豐彥
二等軍曹 田坂 友太郎
給養掛 小森 恒孝
二等軍曹 村中 孫三郎
伊藤 富太郎
炊事掛
○歩兵第二十二聯隊第二大隊
松山屯在
大隊附
一等軍曹 書翰掛 和氣 武一
二等軍曹 幸吉 幸吉
武器掛 清六
炊事掛 竹中 秀丸
○第四中隊
曹長
一等軍曹 伊藤 松太郎
齋屋 權一
給養掛 青木 愼之助
二等軍曹 上田 清三
水島 彌太郎
炊事掛 桑野 虎藏
○歩兵第十二聯隊第二大隊
丸龜屯在
大隊附
一等軍曹 書翰掛 山村 覺吉
二等軍曹 照造 日名内
武器掛 小木原三之助
隊附長 加藤 轍道
二等書記 病室掛 渡部 吾助
二等看護長 書記 田中 德太郎
○第一中隊
一等軍曹 碧德 桑田 十七吉
朝枝 峯治 坂上 友吉
一等看護長 林 松井 正敏
給養掛 山地 原口 久平
一等軍曹 手島 忠助
給養掛 安井 清吉
中村 正號
二等軍曹 峰吉 蔦尾
炊事掛 浦吉 阿部
○歩兵第十二聯隊第二大隊
丸龜屯在
大隊附
一等軍曹 鍬兵長 松岡 幹三
書翰掛
二等軍曹 散三郎 長澤
岩雄
炊事掛 病室掛 三木 好太郎
○第四中隊
曹長
一等軍曹 西山 蒔次郎
二等軍曹 大谷 幸造
伊藤 金熊
給養掛
二等軍曹 町田 與惣治
松本 幸次郎
炊事掛
○第一中隊
曹長
一等軍曹 村中 菊之助
喇叭長 小松 馬太郎
二等軍曹 立木 章太郎
書記 村井 虎之助
仮附
一等看護長 佐吉 福田
炊事掛 吉村 龍太郎
二等軍曹 梅太郎 田關
○歩兵第十二聯隊附
丸龜屯在
曹長
一等軍曹 岡佐古 芳助
給養掛 谷 龜太郎
二等軍曹 濱田 墨平
保特 浪次郎
西依 作太郎
炊事掛 田島 龜次郎
○第二中隊
曹長
一等軍曹 橘谷 吾介
給養掛 河添 須次
二等軍曹 木崎 直藏
勲八等 松尾 濟太郎
炊事掛 阿部 章五郎
小幡 孫三郎
○第二中隊
曹長
一等軍曹 新村 友政
給養掛 小山 岩三郎
二等軍曹 福田 佐吉
炊事掛 吉村 龍太郎
梅太郎 田關
○歩兵第十二聯隊第一大隊
丸龜屯在
大隊附
一等軍曹 書翰掛 高野 邦太郎
二等軍曹 武器掛 神山 九一
喇叭長 土居 又太郎
一等書記 病室掛 山田 武吉
二等書記 書記 宮村 金次郎
二等看護長 佐藤 林 勲七等
○第一中隊
曹長
一等軍曹 武部 熊吉
杉原 愿輔
給養掛 田原 惣次郎
二等軍曹 小野 卯喜次
田代 於兎吉
炊事掛 小池 諦藏
○第二中隊
曹長
一等軍曹 新村 友政
給養掛 小山 岩三郎
二等軍曹 福田 佐吉
炊事掛 吉村 龍太郎
梅太郎 田關
○歩兵第十二聯隊附
丸龜屯在
曹長
一等軍曹 岡佐古 芳助
給養掛 谷 龜太郎
二等軍曹 濱田 墨平
保特 浪次郎
西依 作太郎
炊事掛 田島 龜次郎
○第二中隊
曹長
一等軍曹 橘谷 吾介
給養掛 河添 須次
二等軍曹 木崎 直藏
勲八等 松尾 濟太郎
炊事掛 阿部 章五郎
小幡 孫三郎
○第一中隊
曹長
一等軍曹 木原 義孝
木村 虎藏
岡村 雄德
二等軍曹 岸上 喜太郎
竹田 幾太郎
相原 秀吉
林 幾次郎
山尾 和三郎
○第三中隊
曹長

一等軍曹　勝吉　兼行　藤原　重吉　給養掛　山下　喜太郎
二等軍曹　野澤　寛　藤雄　豐隆　炊事掛　森安　宇吉
○第四中隊
曹長
一等軍曹　原田　貞治　猪山　梅太郎　給養掛　稻生　繁男
二等軍曹　江越　百一　重澤　吉樹　炊事掛　大田　荒木　李壽　長松
○熊本鎮臺
○歩兵第十一旅團
曹長
一等軍曹　加島　得藏
○歩兵第十三聯隊附
一等軍曹　武器掛　鈴木　民衛　書記　鳥居　實時
二等軍曹　喇叭長　西村　心得　麵輔　書記　宮崎　惣太郎　同　野田　政任
一等看護長　阿島　勘四郎
書記　力石　是藏　渡邊　兵司　熊本地在
○歩兵第十三聯隊第一大隊　熊本地在
大隊附
一等軍曹　書翰掛　藤井　武司　石津　庸次郎　木下　文太郎
二等軍曹　鍛兵長　石田　斯文　坂東　庄吉　武器掛　本野　甚助　書記　瀧口　又次郎　同　與松　九市　松本　孝近
病室掛　石井　賢熊　新納　伊十郎
曹長
一等軍曹　内藤　長橘
一等書記　看護長　廣島　平次郎　小田柿武次郎
○第一中隊
曹長
一等軍曹　山田　德市　杉野今朝三郎　給養掛　伊達　寬元
二等軍曹　荒木　一明　坂本　卓見　炊事掛　松尾　啓次郎
○第二中隊
曹長
一等軍曹　内田　文悟　田形　保太郎　給養掛　栗田　謙亮
二等軍曹　桑波田榮之助　桑原　勳　炊事掛　寺本　龜藏
○第三中隊
曹長
一等軍曹　松本　林吉　石川　與一郎　田代　勝彦　安藤　金太郎　村上　藤作　給養掛　納賀　族　貫島　多久　德本　炊事掛　原　虎吉　中尾原左衛門
○第四中隊
曹長
一等軍曹　磯部　鷹丸　林　桃野　忠　常八郎　給養掛　章島　種次郎　有田　秀三郎　松岡　弘人　二等軍曹　有馬　中尾　新記　爲三郎　牡之助　櫛元　津彦　鈴木　延次郎　炊事掛　河野
○歩兵第十三聯隊第二大隊　熊本地在
大隊附
一等軍曹　書翰掛　足立　品川　清一　二等軍曹　武器掛　寺田　後藤　書記　加治木榮太郎　同　吉藏　壽
二等書記　九十九
二等看護長　病室掛　大島　大隊附　福田　長之助　勳八等　宮本　知重　谷　勵太　内尾　辰彦　鍛兵長
○第三中隊
曹長
一等軍曹　安藤　金太郎　村上　藤作　給養掛　納賀　族　貫島　多久　德本　炊事掛　原　虎吉　中尾原左衛門　銀藏　季象　龜吉
二等軍曹　有馬　中尾　新記　爲三郎　牡之助　櫛元　津彦　鈴木　延次郎　炊事掛　河野
○歩兵第十三聯隊第二大隊　熊本地在
大隊附
一等軍曹　書翰掛　足立　品川　清一　二等軍曹　武器掛　寺田　後藤　書記　加治木榮太郎　同　吉藏　壽
二等書記　九十九
二等看護長　病室掛　大島　大隊附　福田　長之助　勳八等　宮本　知重　谷　勵太　内尾　辰彦　鍛兵長
○第三中隊
曹長
一等軍曹　松本　林吉　石川　與一郎　田代　勝彦　安藤　金太郎　村上　藤作　給養掛　納賀　族　貫島　多久　德本　炊事掛　原　虎吉　中尾原左衛門　銀藏　季象　龜吉
二等軍曹　有田　秀三郎　松岡　弘人　磯部　鷹丸　林　桃野　忠　常八郎　給養掛　章島　種次郎　櫛元　津彦　鈴木　延次郎　炊事掛　寺本　龜藏
○第四中隊
曹長
一等軍曹　山田　德市　杉野今朝三郎　給養掛　伊達　寬元　荒木　一明　坂本　卓見　炊事掛　松尾　啓次郎
二等軍曹　内田　文悟　田形　保太郎　給養掛　栗田　謙亮　桑波田榮之助　桑原　勳　炊事掛　寺本　龜藏
○第一中隊
曹長
一等軍曹　書翰掛　藤井　武司　鍛兵長　石田　斯文　給養掛　山下　喜太郎　二等軍曹　野澤　寬　藤雄　豐隆　炊事掛　森安　宇吉　坂東　庄吉　武器掛　本野　甚助　書記　瀧口　又次郎　同　與松　九市　松本　孝近　病室掛　石井　賢熊　新納　伊十郎
○第二中隊
曹長
一等軍曹　小川　勝藏　鍛兵長　河村　貫次　書翰掛　二等軍曹　池田　一英　武器掛　每五郎　喇叭長　奥平　大隊附　秋宗　萬太郎　同　病室掛　保崎　書記　宮川　善之助　堀　定留　半次郎　炊事掛　矢野　忠勝　鍛兵長　河村　潤作　給養掛　津島　平三　二等軍曹　田中　新村　我有　茂三槌　炊事掛　傳吉　新藏　愛甲　正太郎　秀島久米太郎
○第二中隊
曹長
一等軍曹　中野　仲　原田　安吉　山田　鵬輔　給養掛　二等軍曹　村上　英三郎　川崎　平次郎　忠勝　炊事掛　矢野　林　芳太郎　中津野　武信　原田　寅太郎　山元　仲太郎　芥川　規矩司　登熊　松山　新垣　次郎　飯田　江上　佐吉郎　亂秀　田村　竹下　山根　五次郎　矢七　義造　炊事掛　藤原　謙治　山中　大河原　港衛　五郎　虎雄　炊事掛　堀田
○歩兵第十三聯隊第三大隊　熊本地在
大隊附
一等軍曹　書翰掛　小川　勝藏　鍛兵長　河村　貫次　二等軍曹　池田　一英　武器掛　每五郎　書記　宮川　善之助　同　堀　定留　半次郎　病室掛　保崎　書記　鈴次郎　炊事掛　矢野　忠勝　鍛兵長　河村　潤作　給養掛　津島　平三　二等軍曹　田中　新村　我有　茂三槌　炊事掛　傳吉　新藏　愛甲　正太郎　秀島久米太郎
○第二中隊
曹長
一等軍曹　中野　仲　原田　安吉　山田　鵬輔　給養掛　二等軍曹　村上　英三郎　川崎　平次郎　忠勝　炊事掛　矢野　林　芳太郎　中津野　武信　原田　寅太郎　山元　仲太郎　芥川　規矩司　登熊　松山　新垣　次郎　飯田　江上　佐吉郎　亂秀　田村　竹下　山根　五次郎　矢七　義造　炊事掛　藤原　謙治　山中　大河原　港衛　五郎　虎雄　炊事掛　堀田
○第三中隊
曹長
一等軍曹　阿部　純一　海老名　直平　給養掛　奥平　喜七郎　津曲　兼一　三河内　卯七　給養掛
二等軍曹　小谷　安次郎　橫尾　三平　炊事掛　岡本　伊平　甲斐　靖
○第一中隊
曹長
一等軍曹　大西　友市　吉川　正治　給養掛　本山　成正　大神　次郎
二等軍曹　副田　要之助　原田　久　炊事掛　佐藤　馬太郎　千田　箇夫　平野　榮志
○第三中隊
曹長
一等軍曹　永井　帶次郎　倉成　豐作　給養掛　奥平　源次　近藤　一郎　小柳　義一
二等軍曹　蒲池　蒲喜　副島　小助　炊事掛　小野　直心　岡山　秀助　折津　時吉
○第四中隊
曹長
一等軍曹　高枝　米原　政市　山崎　五郎　山本　增　豐彌　山口　孝吉　給養掛　西川　三好　直次郎
二等軍曹　飯田　助三郎

一等看護長　井上　武眞
○歩兵第二十三聯隊第一大隊　熊本屯在
大隊附
一等軍曹　書翰掛　箕浦　清見　鍬兵長　山中　信
二等軍曹　武器掛　田島　國太郎　病室掛　内田　松彦
書記　大河平正左右
二等書記
二等看護長
○第一中隊
曹長
一等軍曹　山田　桃造　草場　渡邊　久六
中山　嘉市　岩瀬　駒吉　才次
給養掛　清家　廉
二等軍曹　東郷　百蓉　田代　長次郎　就義
毛利　三郎　岩波
炊事掛　龍岡　昇輔
○第二中隊
曹長
一等軍曹　神谷　脊造　神田　爲之進　隊八等　福岡　龍三郎
宮崎　窪一　東彰　左太郎
給養掛　久田　佐伸
二等軍曹　幸　文次　田部　虎之助
中島　利安　立木　仁三郎
炊事掛　永山　次郎
○第三中隊
曹長
一等軍曹　原　秀作
給養掛　渡邊　彌太郎　寶三
二等軍曹　村上　恒太　村上　夏彦　虎雄
炊事掛　森本
○第四中隊
曹長
一等軍曹　牧澤　壮夫　福永　市太郎　雄次郎
給養掛　柳
二等軍曹　重永惣右衛門　榮
菊池　庄太郎
炊事掛　須田
○歩兵第二十三聯隊第二大隊　熊本屯在
大隊附
一等軍曹　書翰掛　中村　準　鍛兵長　久田　高次
二等軍曹　武器掛　中尾　先吉郎　喇叭長　内山　金作
二等書記
二等看護長　病室掛　渡邊　又三郎
○第一中隊
曹長
一等軍曹　草野　駿二　河野　眞澄　鹽ヶ谷　益吉
給養掛　秋吉　隼三　土井　修藏　石井　鐵之助
二等軍曹　鯖元　清吉　内藤　尚祐
炊事掛　古閑　伊太郎　田邊　了順　川邊　銀藏
○第二中隊
曹長
一等軍曹　成木　文太　宮部　松次　松永　季吉
炊事掛　平松　千代夫
○第二中隊
曹長
一等軍曹　小池　孝次郎　上原　豐政　天尾　彌三吉
給養掛　鑓見　秀介　平　田中　平八
二等軍曹　今井　武六　畑代　神代　卯太郎　戸田　刈作
岸本　隆道　桂次郎　郡山　繁志
炊事掛　衛藤　作二郎
○砲兵第六聯隊附　熊本屯在
火工長　諏訪　賴長
監護　勲八等　須々木　鑽治
一等軍曹　書翰掛　川勝　重藏　喇叭長　渡邊　勘吉
鞍工長　内藤　五十三
二等軍曹　書記　豐田　周吉　病室掛　宮原　小三郎
一等看護長　中島　鉦之助
三等看護長　田中　又次
○砲兵第六聯隊第一大隊　熊本屯在
大隊附
一等軍曹　書翰掛　寫永　來吉　小田　小太郎
二等軍曹　武器掛　中尾　先吉郎　喇叭長　内山　金作
二等書記
二等看護長　勲八等　雜賀　源七
○第一中隊
曹長
一等軍曹　草野　駿二　河野　眞澄　鹽ヶ谷　益吉
給養掛　秋吉　隼三　土井　修藏　石井　鐵之助
二等軍曹　鯖元　清吉　内藤　尚祐
炊事掛　古閑　伊太郎　田邊　了順　川邊　銀藏
○第二中隊
曹長
一等軍曹　成木　文太　宮部　松次　松永　季吉
炊事掛　平松　千代夫
○第二中隊
曹長
一等軍曹　小池　孝次郎　上原　豐政　天尾　彌三吉
給養掛　鑓見　秀介　平　田中　平八
二等軍曹　今井　武六　畑代　神代　卯太郎　戸田　刈作
岸本　隆道　桂次郎　郡山　繁志
炊事掛　衛藤　作二郎
○砲兵第六聯隊附　熊本屯在
火工長　諏訪　賴長
監護　勲八等　須々木　鑽治
一等軍曹　書翰掛　川勝　重藏　喇叭長　渡邊　勘吉
鞍工長　内藤　五十三
二等軍曹　書記　豐田　周吉　病室掛　宮原　小三郎
一等看護長　中島　鉦之助
三等看護長　田中　又次
○砲兵第六聯隊第一大隊　熊本屯在
大隊附
一等軍曹　河野　眞澄　鹽ヶ谷　益吉
給養掛　土井　修藏　石井　鐵之助
二等軍曹　内藤　尚祐
炊事掛　田邊　了順　川邊　銀藏
平松　千代夫　松永　季吉
○第二中隊
曹長
一等軍曹　德田　鐵二郎
一等軍曹　上原　豐政　天尾　彌三吉
給養掛　鑓見　秀介　平　田中　平八
二等軍曹　畑代　神代　卯太郎　戸田　刈作
炊事掛　衛藤　作二郎　郡山　繁志
○砲兵第六聯隊附　熊本屯在
火工長　諏訪　賴長
監護　勲八等　須々木　鑽治
一等軍曹　書翰掛　川勝　重藏　喇叭長　渡邊　勘吉
鞍工長　内藤　五十三
二等軍曹　書記　豐田　周吉　病室掛　宮原　小三郎
一等看護長　中島　鉦之助
三等看護長　田中　又次
○砲兵第六聯隊第一大隊　熊本屯在
大隊附
二等軍曹　和三郎　直塚　源次

一等書記　葉若　讀
○第一中隊
曹長
一等軍曹　滋次郎　武器掛　甲斐　太仁造
給養掛　坂本　砲車長　加藤　昌　火工下長　宍倉　正軌　齋木　徹吉
二等軍曹　誓四郎　東次郎　小出　釘之助
砲車長　有國
炊事掛　岡田　久野　吉三郎
○第二中隊　稻津　稔
曹長
一等軍曹　給養掛　加藤　正廉　武器掛　野澤　金二郎
砲車長　牛田　鐵二郎　原　榮吉郎
二等軍曹　三郎　吉原　熊二郎
砲車長　森野　藏太郎　町原　重英
炊事掛　松本　西村　力二郎
○砲兵第六聯隊第二大隊　熊本屯在
大隊附
二等軍曹　書記　宿澤　喜太郎
二等書記　志村　龜三郎
○第一中隊
曹長
一等軍曹　荒木　順太郎　古賀　金太郎
給養掛　長廣　豐之進　武器掛　川上　三男吉
氏丸　正吉　青山　贐夫
二等軍曹　高橋　進　炊事掛　中野　伸次
炊事掛　新美　正太郎　河田　殿
○第二中隊
曹長
一等軍曹　武器掛　鈴木　枝直
給養掛　渡邊　遠吉　勲八等　高橋　隆眞　武器掛　佐々木　隆夫
二等軍曹　山田　德幸　二等軍曹　加藤　元義
看護長　病室掛　大坪　太郎
○第一中隊　宇津木　敬三郎
曹長
一等軍曹　武器掛　山縣　勘之進　給養掛　大河内　東
堀　宗勳　山口　平太郎
書記　河野　第三郎　木村　藤吾
井上　健太　副田　鐵次郎
二等軍曹　炊事掛　秋永　勝保　河野　道齋　山下　長太郎　池田　重信　今井　鶴見　金三郎
○第二中隊
曹長
一等軍曹　武器掛　田近　藤田　淺井　福庭
二等軍曹　炊事掛　清崎　井口　平木
○第二中隊
曹長
一等軍曹　給養掛　二宮　渡邊
二等軍曹　炊事掛　安田　井尻　伊藤
○第二中隊
曹長
一等軍曹　書記　久我　安太郎
二等書記
一等書記
○第一中隊
曹長
一等軍曹　給養掛　渡邊　德二郎　武器掛　池野　藏太郎
火工下長　北島　攻短　倉町　國太郎
二等軍曹　鈴木　章之助　下城　肇二郎
炊事掛　遠藤　五郎　提
○第二中隊
曹長
一等軍曹　武器掛　鈴木　駒吉
給養掛　遠藤　默人
二等軍曹　丸山　金太
炊事掛　給藁　元則
○工兵第三大隊　熊本屯在
大隊附
曹長
一等軍曹　給養掛　川崎　龍太郎
二等軍曹　炊事掛　萬　太郎
○第一中隊　佐々木　庄太郎
曹長　三城　虎三
一等軍曹　勘十郎　中村　右馬八
給養掛　熊井　太田　吉
北島　川崎　龍太郎
火工下長　溝口
二等軍曹　員鍋　正治　岩崎　寛
炊事掛　上田　五郎　提　大河原　熊彦
○第二中隊
曹長
一等軍曹　武器掛　鈴木　駒吉
給養掛　遠藤　默人
二等軍曹　丸山　金太
炊事掛　給藁　元則

淺山 直　久本 良八　藤井 荒二郎　山崎 胤義　原田 恒熊
梅崎 幸太郎　寺尾 公弘　梅崎 市太郎　永田 眞雅

○輜重兵第六大隊第一中隊 熊本屯在

中隊附
曹長
小隊副長 松川 秀文
一等軍曹
給養掛 加藤 累三
二等軍曹
病室掛 中尾 熊雄
炊事掛 朝來 又藏
三等看護長
教導長 一丸 學三
器械掛 阿部 秀資
喇叭長 池田 源吉
書記 島 定吉
長井 出隆

○第一半小隊
一等軍曹 増井 和三郎　平井 定雄
二等軍曹 櫻井 品吉　内ノ宮 虎助
教導 秋草 晃
教導心得 増田 數二郎

○第二半小隊
一等軍曹 仲井 貞正　犬丸 興國
二等軍曹 小川内 伊次郎　内林 敬次郎
教導 青柳 勇八郎
教導心得 吉浦 政吉

○步兵第十二旅團
曹長
書記 勲七等 永井 龍起
書記 松岡 藤太
書記 勲七等 東 毅

○步兵第十四聯隊附 小倉屯在
一等軍曹
書記 竹中 茂
喇叭長 末松 藤五郎
二等軍曹
一等看護長
三等書記
武器掛 河内 乘次郎
書記 若林 仁吉
鹽川 邦吉
所 嘉満

○步兵第十四聯隊第一大隊 小倉屯在
大隊附
一等軍曹
書輸掛 天羽 助二郎
二等軍曹
武器掛 中村 惇
喇叭長 稲田 勇二郎
二等書記
二等看護長
鍬兵長 勲八等 杉村 卓見
病室掛 島 楠二郎　松浦 小平
書記 高木 蕃
勲八等 杉本 清二郎

○第一中隊
曹長
一等軍曹 泉 謙造　竹部 嘉市
給養掛 宇野 慶二郎
二等軍曹 山中 義国　石川 長吉
炊事掛 後藤 範六
世木 素平
岩崎 通　佐田 駒太郎
宮崎 吉郎　西田 喜之助

○第二中隊
曹長
一等軍曹 富永 逸記　池端 久五郎
給養掛 山田 季久男
野村 眞三郎
原田 貢　山口 敬太郎

二等軍曹 荒木 志津馬　谷口 虎四郎
炊事掛 丸山 吾次郎
郡山 眞友　小田 長行

○第三中隊
曹長
一等軍曹 藤井 政一　東 錦男
給養掛 江川 好太郎
二等軍曹 雲龍 大進　生駒 仲之助
炊事掛 竹内 雄八
勲八等 八谷 永吉
天ケ瀬 定太郎　太田 壯吉
長野 義虎　坂本 英巳

○第四中隊
曹長
一等軍曹 井前 亥十郎　林 辰太郎
二等軍曹 高橋 直熊　上村 彦二
炊事掛 長島 察三
佐枝 種定
給養掛 椙立 愛二　沼田 末四郎
安樂 榮之進　岡野 直助

○步兵第十四聯隊第二大隊 小倉屯在
大隊附
一等軍曹
書輸掛 小林 常藏
二等軍曹
武器掛 吉武 勝平
喇叭長 小野 壽作
二等書記
二等看護長 北 彌角
鍬兵長 渡邊 三郎
病室掛 前田 榮吉
書記 黒木 傳太郎
佐々木 宗一
白井 幸儀

○第一中隊
曹長
一等軍曹 舟橋 皆元　山川 清弘
給養掛 石井 政之進
二等軍曹 庄原 忠亮　村山 里吉
炊事掛 田坂 惣之助
御厨 格一
山下 金槌　日高 萬次郎
松浦 壽惠吉　佐野 融太郎

○第二中隊
曹長
一等軍曹 志茂 旨吉　小田 治策
給養掛 高橋 宣茂
二等軍曹 石井 安武　山下 熊五郎
炊事掛 室 熊次郎
阿部 傳次郎
落合 瀧水　松村 常藏
中原 榮　金枝 卯七郎

○第三中隊
曹長
一等軍曹 丸山 勝道　田代 乘三郎
給養掛 伊藤 宗義
二等軍曹 松村 文友　西田 甚太郎
炊事掛 門藤 市郎
瀧田 嘉次郎
芝田 敏盛　眞田 安治
檢見崎 乘貞　鎌田 庄平

○第四中隊
曹長
一等軍曹 勲八等 溝口 喜三次　和田 萬之助
給養掛 池田 芳郎
勲八等 淺野 源次郎
里見 錦太郎　上坂 乙吉

二等軍曹 宮島 李次　岩元 佐一郎
炊事掛 比志島 競
上村 長幸　柏木 藤五郎

○步兵第十四聯隊第三大隊 小倉屯在
大隊附
一等軍曹
書輸掛 勲八等 岡島 金太郎
二等軍曹
武器掛 紅谷 種造
喇叭長 堀 恒五郎
二等書記
三等看護長
鍬兵長 上田 兵吉
病室掛 三好 吉郎　德永 李之助
書記 十時 吉男
高濱 喜一郎
松本 熊太郎

○第一中隊
曹長
一等軍曹 勲八等 武下 仙藏　大西 福藏
給養掛 福江 義男
二等軍曹 黒川 鍬治郎　前田 鉦雄
炊事掛 市井 益次郎
橋本 虎次郎　酒井 鶴太郎
四本 操　今村 明佐
中田 萬吉

○第二中隊
曹長
一等軍曹 江本 淡水　内田 幹藏
給養掛 北崎 傳次郎
二等軍曹 江頭 藤三　濱田 七五郎
炊事掛 山形 休助
勝屋 吾八　長谷川 文彌
池田 貞住　山崎 理盛

○第三中隊
曹長
一等軍曹 山本 貞次郎　岩尾 作太郎
給養掛 北島 武彦
二等軍曹 吉田 六松　仁禮 景法
炊事掛 井上 多六
小幡 時亮
吉原 俊雄　鈴木 寅治
愛甲 周伯　大久保 幸之助

○第四中隊
曹長
一等軍曹 鹿野 太一　橋本 蘇右衛門
給養掛 齋藤 算
二等軍曹 牧 道彦　宮内 善十郎
炊事掛 瀧口 庫藏
石井 鎗太郎
島末 宰次郎　成瀬 五郎作
稲生 初熊　岩切 彦助

○步兵第二十四聯隊附 福岡屯在
一等軍曹
書記 卿 俊藏
喇叭長 市原 倉八
二等軍曹
一等看護長
武器掛 德增 民一
書記 瀨々 鐵吉
吉海 岩吉

○步兵第二十四聯隊第一大隊 福岡屯在
大隊附
一等軍曹
書輸掛 稲留 定四郎
二等軍曹
武器掛 蓑輪 太八郎
喇叭長 大熊 小三郎
鍬兵長 勲八等 武富 太助
病室掛 岡 吉五郎
書記 林 眞英

二等書記 両角 毎熊
三等書記 大田 伊作
二等看護長 鳥山 季勝

○第一中隊

曹長 末富 五郎
一等軍曹 佐知 兼虎 森 虎吉
朝中 與四郎 首藤 貞喜
給養掛 內山 太郎
二等軍曹 井芹 愼二郎 甲斐 四平
溝口 次介 迎 高九郎
炊事掛 毛利 一成

○第二中隊

曹長 吉賀 深造
一等軍曹 古賀 德助 中村 武章
八十島 乙助 田中 增太郎
給養掛 廉野 時太郎
二等軍曹 服部 直太郎 竹内 恒四郎
井元 八平 炊事掛 北郷 小七郎

○第三中隊

曹長 原田 小源次
一等軍曹 橋口 兼休 桑野 義成
宮長 五郎 春日 熊三郎
給養掛 南 本助
二等軍曹 上田 諫 園田 千代吉
古庄 新太郎 炊事掛 渡邊 恒士

○第四中隊

曹長 岸原 金五郎
一等軍曹 山本 幸一 關屋 鋌次
安東 大宜 田副 正人
勲八等 給養掛 杉 喜十郎
二等軍曹 山田 與六郎 吉原 勇助
大野 又雄 炊事掛 林田 一作

○歩兵第二十四聯隊第二大隊 福岡屯在

大隊附
一等軍曹 書輸掛 藤井 晉彥 銃兵長 石丸 富三郎
二等軍曹 武器掛 住江 義二郎 病室掛 西村 常次
喇叭長 松永 登一 書記 藤 厚雲
三等書記 森 繁之助
二等看護長 北村 清人

○第一中隊

曹長 田中 悟道
一等軍曹 河内 耕介 宍戸 綏衛
稻光 乙之進 福原 伴十郎
給養掛 堀 壽槌
二等軍曹 福地 莊次郎 佐澤 利秀
炊事掛 鹿屋 兼備

○第二中隊

曹長 吉原 辰三郎
一等軍曹 西村 庄造 一瀬 小五郎
大山 龍成 原田 市之丞
給養掛 小笠原 龜槌
二等軍曹 木村 七二郎 川口 義則
坂田 將英 炊事掛 河口 愛二郎

○歩兵第十三聯隊第二大隊第一中隊 沖繩屯在

大隊附
二等看護 岡山 義方

○第一中隊

曹長 岡田 瀧三郎
一等軍曹 阿部 純一 津田 兼一
海老名 直平 三河內 卯七
給養掛 奥平 喜七郎
二等軍曹 小谷 安次郎 岡本 伊平
横尾 三平 炊事掛 甲斐 靖

○歩兵第十四聯隊第二大隊第一中隊 對馬屯在

曹長 御厨 格一
一等軍曹 舟橋 晋元 山下 金槌
山川 清弘 日高 萬二郎
給養掛 石井 政之進
二等軍曹 在原 忠亮 松浦 壽惠吉
村山 里吉 佐野 融太郎
炊事掛 田坂 惣之助

○海軍省（横須賀鎭守府艦船營參謀本部ノ部）

○横須賀鎭守府 相摸國横須賀

司令長官 勅任官一等 中將 從三位 勲二等 子爵 中牟田倉之助 横須賀鎭守府甲第一號官舍

○參謀部

參謀長 奏任官二等 大佐 正六位 勲六等 尾本知道 横須賀鎭守府甲第二號官舍
參謀 奏任官四等（上） 大尉 正七位 遠藤喜太郎 麻布區今井町四十番地
司令長官傳令使 奏任官四等（下） 大尉 正七位 松枝新一 横須賀向山甲第十九號官舍
司令長官秘書 奏任官三等 主計少監 從六位 岩村兼善 横須賀鎭守府內
司令長官秘書補 奏任官五等（上） 大主計 從七位 岡本雅致 横須賀字向山甲第十二號官舍
同 奏任官六等（下） 少主計 平井眞操 横須賀逸見村乙第六十四號官舍
文庫主管 奏任官五等（上） 大尉 從七位 藤原信高 麻布區材木町四十四番地
屬員 判任官二等 一等筆記 勲八等 牧瀨則知 一等筆記 小泉俊英
判任官三等 二等筆記 高木義成
判任官四等 三等筆記 毛藤專太郎 三等筆記 倉田鍹太郎
屬 富士岡眞雄

○軍醫部

長 奏任官二等 軍醫大監 正六位 勲四等 加賀美光賢 芝區三田一町目三十五番地
部員 奏任官四等（下） 大軍醫 正七位 奥村弘哉 横須賀稻岡町五十六番地
同 奏任官五等（上） 大軍醫 從七位 秩父恴然 麻布區我善坊町五番地
屬員 判任官二等 一等筆記勲八等 佐藤來助
判任官十等 屬 松島鎌久四郎

○主計部

長 奏任官二等 主計大監 正六位 勲六等 荒川勇居 横須賀稻岡町甲第三號官舍
屬員 判任官三等 二等筆記 鈴木正義 二等筆記 眞鍋忠彥

○計算課

長 奏任官四等（上） 大主計 正七位 勲六等 小副川知治 横須賀子ノ神山乙第四十二號官舍
課員 奏任官五等（下） 大主計 正八位 小倉悌太郎 芝區濱松町二町目二十五番地
勤務 奏任官六等（下） 少主計 近藤義德
屬員 判任官二等 一等筆記 勲八等 小宮山恐太郎 一等筆記 朝倉富太郎

判任官四等　三等筆記　小林源太郎　同
同　谷田富吉郎　同
判任官六等　判任官七等　判任官八等　判任官九等　鳥居　重信
判任官七等　同　大石　岩三郎　屬　小川　洋作
判任官八等　屬　藤井　親治　屬　角田　昇

○人員課

奏任官四等（上）

長　大主計正七位　伊東幸平　橫須賀灣ヶ谷甲第四號官舍

屬員
判任官二等　一等筆記　長田　信次
判任官三等　二等筆記　後藤　鈔之助
判任官四等　三等筆記　大內又太郎　同　盛脇常太郎
同　小野寺常之助

○材料課

奏任官四等（下）

長　大主計正七位　藤本綱長　南豐島部原宿村二百三番地

屬員
判任官三等　屬　橫田　政寧

○造船科

奏任官二等（下）

長　大技監正六位　志道貫一　橫須賀稻岡町第二十三號官舍

○機械科

奏任官一等（上）

長　大技監從五位勳五等　渡邊忻三　橫須賀稻岡町第十五號官舍

奏任官二等（下）

主幹　大技監正六位　赤峰伍作　橫須賀元町第四號官舍

奏任官四等（上）

勤務　大軍醫正七位勳五等　足立靜　橫須賀稻岡町第十五號官舍

奏任官六等（下）

同　少軍醫正八位　清原眞劍　橫須賀稻岡町第百九十五號官舍
同　少軍醫　原田朴哉　神田區末廣町十八番地
同　少軍醫　山下晉　橫須賀稻岡町第四十五號官舍
同　判任官四等　三等看護手　楠見半兵衛

○兵器部

奏任官二等

長　大佐正六位　東鄉平八郎

奏任官二等

次長　少佐從六位勳五等　角田秀松　相摸國三浦郡長浦官舍甲第二號

奏任官四等（上）

主幹　大尉正七位勳五等　小田亨　相摸國三浦郡田浦村船越二百三十五番地

同　大尉正七位勳六等　高松稱　橫須賀逸見村官舍甲第十七號

屬員
判任官一等（六）　上等兵曹　大谷　潤
判任官五等　勳八等　網方　榮
判任官八等　屬勳六等　白尾　上遠野
判任官九等　屬　吉田　忠縱
判任官十等　屬　馬場　乙八

奏任官四等（下）

主幹　大尉正七位勳六等　三原經備　芝區三田臺町一町目二十八番地

屬員
判任官四等　屬　岡　喜習
判任官六等　笠間　廣造　同　屬　多々良惣五郎
判任官七等　屬　桑原　靜哉

○東京倉庫

判任官六等　屬　雛波　英
判任官九等　屬　鳥山　信義

○白金火藥庫

判任官九等　屬　近藤　忠政
長崎倉庫
判任官四等　屬　中島　政一

○長浦兵器部派出所

屬員
判任官七等　屬　三澤　義一
判任官八等　屬　澁　彪雄
判任官十等　屬　籾山　竹四郎

水雷庫主管

奏任官五等（上）

大尉從七位　仁禮緒加　相摸國三浦郡長浦官舍甲第十一號

屬員
判任官一等（六）　上等兵曹　大谷　潤
判任官五等　勳八等　網方　榮
判任官八等　屬勳六等　白尾　上遠野
判任官九等　屬　吉田　忠縱
判任官十等　屬　馬場　乙八

派出計算課員

奏任官六等（上）

少主計正八位　細淵朝正

判任官七等　屬　中山　誠助

副主管

奏任官六等（上）

少主計正八位　伊藤祐德　芝區二本榎一町目六十二番地

屬員
判任官四等　三等筆記　綿口　虎太郎
判任官八等　石原　信雄　同　畑　藤八
判任官九等　小崎　斧太郎　同　菊池　武夫

○東京倉庫

判任官五等　屬　加藤　謙三郎
判任官七等　岩瀨　吉家　同　堤　正明

○兵庫倉庫

判任官三等　屬正八位　橫田　成憲
判任官十等　屬　木尾　義憲

○長崎倉庫

判任官九等　屬　井上　市助

○造船部

奏任官一等

長　大佐從五位勳五等　遠武秀行　橫須賀稻岡町第二十二號官舍

奏任官一等（上）

次長　大技監正七位從五位勳五等　渡邊忻三　橫須賀元町第十四號官舍

屬員
判任官七等　屬　平松　千尋
判任官八等　屬　池谷　順承

○建築部
奏任官二等
長
大佐 正六位 勳四等　今井兼輔　麻布材木町十二番地

屬員
判任官一等(下)　屬　山田　政發
判任官二等　屬　西郷　元善
二等技手(下)
四等技手(中)　屬　林　忠恕
判任官七等　屬　山口　政明
七等技手(下)　屬　川崎　庸雄
七等技手(中)　屬　益子　嘉和
七等技手(上)　山開　榮吉
十等技手(中)　加納　源之丞
十等技手(上)　石井　艮彬

○東京派出所
屬員
判任官一等(下)　屬　政發　山田
屬正八位　池尾　武成　屬　伊東　祐誉
一等技手(下)　石川　正員
判任官二等　屬　石川　武直
判任官四等　屬從七位　鎌田　政堅
四等技手(下)　渡邊　五郎
判任官五等　屬　加納　盛房

派出計算課員
奏任官六等(上)
少主計　澁谷國成

判任官四等　屬　江口　喜有　同正七位
○軍法會議
奏任官二等
佐 正六位 勳四等　大野義方

判士長
屬僚
判任官七等
判任官八等　屬　幸田　秀成
依光　直諒

判士
奏任官四等(上)　屬　別府　景通
大 正七位 勳六等　寺岡求馬
判任官八等　屬　磐井　鼎
第十五號官舍

主理
奏任官五等(上)　大 正七位　荒尾金吾　橫須賀中里村百四十番地
大 從七位　稻生震也　橫須賀子ノ神山乙第二十九號官舍

同
奏任官五等(下)　大 從七位　内田政彦　橫須賀深田村乙第七十二號官舍
大 從七位　白石剛　橫須賀深田村乙第二十四號官舍

同
奏任官六等(上)　少 正八位　池田酉三　橫須賀深田村乙第七十號官舍
少 正八位　松尾暉利　橫須賀中里村百八十五番地

同
奏任官六等(上)　少 正八位　並河良行　橫須賀深田村乙第三十八號官舍

同
奏任官六等(下)　少 正八位　松尾成章　橫須賀若松町二番地

屬僚
判任官二等　屬正八位　機部　勝正
判任官三等　二等警吏　山田　準一
判任官六等　屬　古賀　民治

警查
判任官二等　一等警吏長谷川幹三郎　同
一等警吏　矢野節之助
同
判任官三等　政養　同
二等警吏　三浦　三等警吏　横田　政行
判任官四等　千阪正太郎
相摸國三浦郡大津村

○監獄署
奏任官四等(上)　大 正七位 勳六等　溝口俊明　相摸國三浦郡大津村甲第五號官舍

長
警查長
大 正七位　肥後芳智　相摸國三浦郡大津村甲第六號官舍
大 正七位　利根忠親　相摸國三浦郡大津村甲第七號官舍

同
奏任官四等(下)
奏任官五等(下)　大 從七位　小鑪彌八郎　相摸國三浦郡大津村甲第九號官舍

同
警查
判任官二等　一等警吏　郊　同　川北　陽義
一等警吏　富永　同　永井　勝
同　中島　富雄　同
同　吉村　正穗

判任官三等　二等警吏　村田　龍助　同
判任官四等　三等警吏　渡邊　致知　同
同　宮澤　孝三　同
同　辻　道太郎

勸務
奏任官四等(下)　大軍醫 正七位　壹岐幸存　相摸國三浦郡大津村甲第八號官舍

同
奏任官六等(下)　少軍醫　高橋鼎藏　相摸國三浦郡大津村千六百三番地

勸務
大軍醫 正八位　金田一義行　麻布區市兵衛町二町目二十六番地

同
大軍醫 正八位　高平了輔　橫須賀汐入町三町目九十九番地

奏任官四等(上)
治療掛長
大軍醫 正七位　鶴田鹿吉　橫須賀佐野村乙第十號官舍

藥劑掛長
奏任官五等(下)
大藥劑官　小山哉　橫須賀佐野村乙第十號鶴田鹿吉方

同
奏任官六等(下)
少軍醫 正八位　鈴木重治　京橋區築地一町目六番地

同
少軍醫 正八位　寺尾成章　橫須賀若松町二番地

判任官三等　一等看護手　石神　忠正
派出計算課員
奏任官五等(上)　大主計 從七位　大石吉治

屬員
判任官四等　三等筆記　安美　同
屬從七位　高阪　元顯　屬
判任官五等
判任官七等　上野　志逗　屬
仁木　康眞
相摸國三浦郡中里村

長
奏任官二等　軍醫大監 正六位 勳四等　矢野義徹　橫須賀佐野村甲第一號官舍

同
判任官二等　一等警吏勳八等　森　玄作
一等警吏　村松　芳彌
判任官二等　一等看護手　萩原　吉光
判任官三等　二等警吏

判任官三等　二等看護手　佐々木　義路　同　及川　京次郎

勤務

奏任官四等（上）　大軍醫正七位　山本　景行

判任官四等　三等警吏　田口　雜作　三等看護手　岡田　政眞

奏任官四等（下）　同　大澤　留吉　同　坂田　只治

正七位勲六等　槇　正身

同　岩野　謹吾　同　善福　次郎

同　齋藤　長造

派出計算課員

奏任官六等（上）　少軍醫正八位　小島　繁

奏任官六等（下）　少軍醫正八位　木戸　龍仙　芝區三田三町目十三番地

同　少軍醫正八位　小谷野　格治　芝區愛宕町一町目二番地

同　少軍醫候補生　羽太　伊之　同　戸祭　文造

同　中西　恒太郎　同　林　龜三郎

同　三宅　宅三　同　山下　辨治郎

同　外山　亢馬　同　片倉　倚象

判任官二等　一等警吏　林　峯三　一等警吏　原田　貞正

勲八等　西田　治助　同　齋藤　清廣

一等看護手　齋藤　銀次郎

判任官四等　三等看護手　佐藤　景太郎　同　河野　亙多

同　林　順貞　同　森　重紹

同　星野　滓　同　松村　圓治

派出計算課員

奏任官四等（上）　大主計正七位勲六等　八田　良種　麻布區麻布本村町二十七番地

屬員

判任官七等　屬　内藤　克慶　同　中臺　東皐

判任官八等　屬　黒川　龍　吉岡　勝吉

判任官九等　屬　相州橫須賀

○橫須賀造船所

奏任官一等　大從五位勲五等　遠武　秀行

長

奏任官一等（上）　大技監正六位勲五等　渡邊　忻三

次長

屬員

判任官一等（上）　屬　織壁　應

○庶務掛

判任官三等　屬　鈴木　重遠

判任官五等　木村　一是

判任官七等　牧野　之義　同　秋山　貞衞

判任官八等　屬　澤田　義多

○監査掛

判任官五等　屬　大塚　幹

判任官六等　屬　村田　庄次郎

判任官七等　屬　高妻　秀正

判任官八等　屬　小泉　長貞

○編纂掛

判任官一等（上）　屬　熊谷　直孝

判任官三等　屬　鈴木　重遠

判任官四等　屬　福與　藤九郎

判任官五等　屬　木村　一是

判任官九等　屬　金子　晉

○運搬掛

判任官五等　屬　大塚　幹

判任官八等　屬　小泉　長貞

○造船科

奏任官二等（下）　大技監正六位　志道　貫一

長

奏任官三等（下）　少技監從六位　濱口　英幹　橫須賀港町三十二番地

主幹

奏任官二等（下）　少技監從六位　高山　保綱　橫須賀元町第六號官舍

同

屬員

判任官一等（上）　屬　熊谷　直孝

一等技手（中）　小林　啓行

判任官七等　牧野　之義　同　秋山　貞衞

判任官八等　屬　澤田　義多

○監査掛

判任官五等　屬　大塚　幹

判任官六等　屬　村田　庄次郎

判任官七等　屬　高妻　秀正

判任官八等　屬　小泉　長貞

○編纂掛

判任官一等（上）　屬　熊谷　直孝

判任官三等　屬　鈴木　重遠

判任官四等　屬　福與　藤九郎

判任官五等　屬　木村　一是

判任官九等　屬　金子　晉

○運搬掛

判任官五等　屬　大塚　幹

判任官八等　屬　小泉　長貞

○造船科

奏任官二等（下）　大技監正六位　志道　貫一

長

奏任官三等（下）　少技監從六位　濱口　英幹　橫須賀港町三十二番地

主幹

奏任官二等（下）　少技監從六位　高山　保綱　橫須賀元町第六號官舍

同

屬員

判任官一等（上）　屬　熊谷　直孝

一等技手（中）　小林　啓行

判任官七等　内藤　實造

判任官八等　屬　今澤　憲治正雄

○製圖工場

奏任官一等（下）　大技監正六位　赤峰　伍作

主幹

奏任官三等（下）　少技監正七位　津村　福廣　橫須賀若松町第百九十八號官舍

同

屬員

判任官一等（上）　屬　織壁　應

○庶務掛

判任官三等　屬　鈴木　重遠

判任官五等　木村　一是

長

奏任官一等（上）　大技監從五位勲五等　渡邊　忻三

屬員

判任官一等（上）　屬　熊谷　直孝

一等技手（中）　小林　啓行

判任官七等　内藤　實造

判任官八等　屬　今澤　憲治正雄

○製圖工場

奏任官一等（下）　大技監正六位　赤峰　伍作

主幹

奏任官三等（下）　少技監正七位　津村　福廣　橫須賀若松町第百九十八號官舍

同

屬員

判任官一等（上）　屬　織壁　應

○庶務掛

判任官三等　屬　鈴木　重遠

判任官五等　木村　一是

判任官一等（上）　屬　熊谷　直孝

一等技手（中）　小林　啓行

判任官七等　内藤　實造

判任官八等　屬　今澤　憲治正雄

○製圖工場

奏任官一等（下）　大技監正六位　赤峰　伍作

主幹

奏任官三等（下）　少技監正七位　津村　福廣　橫須賀若松町第百九十八號官舍

同

屬員

判任官一等（上）　屬　織壁　應

○庶務掛

判任官三等　屬　鈴木　重遠

判任官五等　木村　一是

長

奏任官一等（上）　大技監從五位勲五等　渡邊　忻三

屬員

判任官一等（上）　屬　熊谷　直孝

一等技手（中）　小林　啓行

判任官七等　内藤　實造

判任官八等　屬　今澤　憲治正雄

○製圖工場

奏任官一等（下）　大技監正六位　赤峰　伍作

主幹

奏任官三等（下）　少技監正七位　津村　福廣　橫須賀若松町第百九十八號官舍

同

屬員

判任官一等（上）　屬　織壁　應

○庶務掛

判任官三等　屬　鈴木　重遠

判任官五等　木村　一是

長

奏任官一等（上）　大技監從五位勲五等　渡邊　忻三

屬員

判任官一等（上）　屬　熊谷　直孝

一等技手（中）　小林　啓行

判任官七等　内藤　實造

判任官八等　屬　今澤　憲治正雄

○製圖工場

奏任官一等（下）　大技監正六位　赤峰　伍作

主幹

奏任官三等（下）　少技監正七位　津村　福廣　橫須賀若松町第百九十八號官舍

同

屬員

判任官一等（上）　屬　織壁　應

○庶務掛

判任官三等　屬　鈴木　重遠

判任官五等　木村　一是

長

奏任官一等（上）　大技監從五位勲五等　渡邊　忻三

屬員

判任官一等（上）　屬　熊谷　直孝

一等技手（中）　小林　啓行

判任官七等　内藤　實造

判任官八等　屬　今澤　憲治正雄

○製圖工場

奏任官一等（下）　大技監正六位　赤峰　伍作

主幹

奏任官三等（下）　少技監正七位　津村　福廣　橫須賀若松町第百九十八號官舍

同

屬員

判任官一等（上）　屬　織壁　應

○庶務掛

判任官三等　屬　鈴木　重遠

判任官五等　木村　一是

長

奏任官一等（上）　大技監從五位勲五等　渡邊　忻三

屬員

判任官一等（上）　屬　熊谷　直孝

一等技手（中）　小林　啓行

判任官七等　内藤　實造

判任官八等　屬　今澤　憲治正雄

○製圖工場

奏任官一等（下）　大技監正六位　赤峰　伍作

主幹

奏任官三等（下）　少技監正七位　津村　福廣　橫須賀若松町第百九十八號官舍

同

屬員

判任官一等（上）　屬　織壁　應

○庶務掛

判任官三等　屬　鈴木　重遠

判任官五等　木村　一是

長

奏任官一等（上）　大技監從五位勲五等　渡邊　忻三

屬員

判任官一等（上）　屬　熊谷　直孝

一等技手（中）　小林　啓行

判任官七等　内藤　實造

判任官八等　屬　今澤　憲治正雄

○製圖工場

奏任官一等（下）　大技監正六位　赤峰　伍作

主幹

奏任官三等（下）　少技監正七位　津村　福廣　橫須賀若松町第百九十八號官舍

同

屬員

判任官一等（上）　屬　織壁　應

○庶務掛

判任官三等　屬　鈴木　重遠

判任官五等　木村　一是

長

奏任官一等（上）　大技監從五位勲五等　渡邊　忻三

屬員

判任官一等（上）　屬　熊谷　直孝

一等技手（中）　小林　啓行

判任官七等　内藤　實造

判任官八等　屬　今澤　憲治正雄

○製圖工場

奏任官一等（下）　大技監正六位　赤峰　伍作

主幹

奏任官三等（下）　少技監正七位　津村　福廣　橫須賀若松町第百九十八號官舍

同

屬員

判任官一等（上）　屬　織壁　應

○庶務掛

判任官三等　屬　鈴木　重遠

判任官五等　木村　一是

長

奏任官一等（上）　大技監從五位勲五等　渡邊　忻三

屬員

判任官一等（上）　屬　熊谷　直孝

一等技手（中）　小林　啓行

判任官七等　内藤　實造

判任官八等　屬　今澤　憲治正雄

○製圖工場

奏任官一等（下）　大技監正六位　赤峰　伍作

主幹

奏任官三等（下）　少技監正七位　津村　福廣　橫須賀若松町第百九十八號官舍

同

屬員

判任官一等（上）　屬　織壁　應

○庶務掛

判任官三等　屬　鈴木　重遠

判任官五等　木村　一是

長

奏任官一等（上）　大技監從五位勲五等　渡邊　忻三

屬員

判任官一等（上）　屬　熊谷　直孝

一等技手（中）　小林　啓行

判任官七等　内藤　實造

判任官八等　屬　今澤　憲治正雄

○製圖工場

奏任官一等（下）　大技監正六位　赤峰　伍作

主幹

奏任官三等（下）　少技監正七位　津村　福廣　橫須賀若松町第百九十八號官舍

同

屬員

判任官一等（上）　屬　織壁　應

○庶務掛

判任官三等　屬　鈴木　重遠

判任官五等　木村　一是

長

奏任官一等（上）　大技監從五位勲五等　渡邊　忻三

屬員

判任官一等（上）　屬　熊谷　直孝

一等技手（中）　小林　啓行

判任官七等　内藤　實造

判任官八等　屬　今澤　憲治正雄

○製圖工場

奏任官一等（下）　大技監正六位　赤峰　伍作

主幹

奏任官三等（下）　少技監正七位　津村　福廣　橫須賀若松町第百九十八號官舍

同

屬員

判任官一等（上）　屬　織壁　應

○庶務掛

判任官三等　屬　鈴木　重遠

判任官五等　木村　一是

長

奏任官一等（上）　大技監從五位勲五等　渡邊　忻三

屬員

判任官一等（上）　屬　熊谷　直孝

一等技手（中）　小林　啓行

判任官七等　内藤　實造

判任官八等　屬　今澤　憲治正雄

○製圖工場

奏任官一等（下）　大技監正六位　赤峰　伍作

主幹

奏任官三等（下）　少技監正七位　津村　福廣　橫須賀若松町第百九十八號官舍

同

屬員

判任官一等（上）　屬　織壁　應

○庶務掛

判任官三等　屬　鈴木　重遠

判任官五等　木村　一是

長

奏任官一等（上）　大技監從五位勲五等　渡邊　忻三

屬員

判任官一等（上）　屬　熊谷　直孝

一等技手（中）　小林　啓行

判任官七等　内藤　實造

判任官八等　屬　今澤　憲治正雄

○製圖工場

奏任官一等（下）　大技監正六位　赤峰　伍作

主幹

奏任官三等（下）　少技監正七位　津村　福廣　橫須賀若松町第百九十八號官舍

同

屬員

判任官一等（上）　屬　織壁　應

○庶務掛

判任官三等　屬　鈴木　重遠

判任官五等　木村　一是

長

奏任官一等（上）　大技監從五位勲五等　渡邊　忻三

屬員

判任官一等（上）　屬　熊谷　直孝

一等技手（中）　小林　啓行

判任官七等　内藤　實造

判任官八等　屬　今澤　憲治正雄

○製圖工場

奏任官一等（下）　大技監正六位　赤峰　伍作

主幹

奏任官三等（下）　少技監正七位　津村　福廣　橫須賀若松町第百九十八號官舍

同

屬員

判任官一等（上）　屬　織壁　應

○庶務掛

判任官三等　屬　鈴木　重遠

判任官五等　木村　一是

長

奏任官一等（上）　大技監從五位勲五等　渡邊　忻三

屬員

判任官一等（上）　屬　熊谷　直孝

一等技手（中）　小林　啓行

判任官七等　内藤　實造

判任官八等　屬　今澤　憲治正雄

○製圖工場

奏任官一等（下）　大技監正六位　赤峰　伍作

主幹

奏任官三等（下）　少技監正七位　津村　福廣　橫須賀若松町第百九十八號官舍

同

屬員

判任官一等（上）　屬　織壁　應

○庶務掛

判任官三等　屬　鈴木　重遠

判任官五等　木村　一是

長

奏任官一等（上）　大技監從五位勲五等　渡邊　忻三

屬員

判任官一等（上）　屬　熊谷　直孝

一等技手（中）　小林　啓行

判任官七等　内藤　實造

判任官八等　屬　今澤　憲治正雄

○製圖工場

奏任官一等（下）　大技監正六位　赤峰　伍作

主幹

奏任官三等（下）　少技監正七位　津村　福廣　橫須賀若松町第百九十八號官舍

同

屬員

判任官一等（上）　屬　織壁　應

○庶務掛

判任官三等　屬　鈴木　重遠

判任官五等　木村　一是

長

奏任官一等（上）　大技監從五位勲五等　渡邊　忻三

屬員

判任官一等（上）　屬　熊谷　直孝

一等技手（中）　小林　啓行

判任官七等　内藤　實造

判任官八等　屬　今澤　憲治正雄

○製圖工場

奏任官一等（下）　大技監正六位　赤峰　伍作

主幹

奏任官三等（下）　少技監正七位　津村　福廣　橫須賀若松町第百九十八號官舍

同

屬員

判任官一等（上）　屬　織壁　應

○庶務掛

判任官三等　屬　鈴木　重遠

判任官五等　木村　一是

○煉鐵工場掛
一等技手(日二五八〇)　長　小林　菊太郎
六等技手(日一二九〇)　掛　庄司　萬藏
○組立工場
五等技手(日一四五一)　掛　濵田　半六
六等技手(日九六七)　掛　佐藤　雄太郎
七等技手(日一〇〇〇)　掛　宇佐美　重松
○鑄造工場
二等技手(日二二五八)　長　勝目　純之
七等技手(日一一二九)　掛　小泉　達夫
掛　堤　善助
○製罐工場
三等技手(日一七七四)　長　谷口　彌八郎
五等技手(日一四五一)　濵田　半六
七等技手(日一一二九)　淺羽　男吉
○艤裝科
奏任官三等
長　少佐 従六位 矢部與功
奏任官四等(上)
主幹　大尉 正七位 田口義尚　住所後ニ出ス
屬員
判任官二等　一等兵曹　龜村　金助
七等技手(日八四〇)　關川　猪三郎
○船具工場
一等技手(月一〇〇〇)　長　古川　庄八
六等技手(日一二九〇)　守田　金次郎
七等技手(日八四〇)　關川　猪三郎

○建築科
奏任官二等(下)
長　大技監 正六位 赤峰伍作
屬員
判任官四等
○營繕工場
三等技手(日一六七〇)　長　山野　儀平
五等技手(日一四五一)　掛　横田　長之助
六等技手(日一二九〇)　掛　杉浦　榮次郎
七等技手(日一一二九)　掛　中林　卯之吉
○築造工場
六等技手(日一一七〇)　掛　岡田　安五郎
六等技手(日一二九〇)　掛　杉浦　榮次郎
○計算課
奏任官四等(上)
長　大主計 正七位 佐久間義一郎　横須賀汐留町第四十七號官舍
○出納掛
判任官四等　屬　井桁　貞
判任官六等
判任官七等
○買賣掛
判任官三等　屬　井桁　貞
判任官四等　同　瀨戸　重慶
○教授掛
判任官四等　屬　福與　藤九郎
判任官七等　屬　櫻井　孝起
佛國派遣　原田　貫平

判任官六等　屬　前田　保之
判任官七等　屬　櫻井　孝起
○計理掛
判任官四等　屬　井桁　貞
判任官五等　屬　鶴見　溫
判任官六等　屬　川田　貞吉
判任官七等　同　前田　保之
屬　鈴木　保儀
同　湖幡　辰之助
判任官八等　同　小塚清右衛門
判任官九等　屬　中村　朝忠
○倉庫
主庫
判任官一等(上)　屬　正七位 大岩　啓
○用度掛
判任官三等　屬　糸山　直行
判任官四等　屬　井桁　貞
判任官五等　屬　中原　有則
判任官七等　屬　中里　正綱
長野　貞一　同　中村　敬一
判任官九等　屬　松本　繁太郎
○饗舍
判任官一等(上)　長　熊谷　直孝
○教授掛
判任官四等　屬　福與　藤九郎
判任官七等　屬　櫻井　孝起
四等技手(下)

○唐津海軍石炭用所　佐賀縣東松浦郡唐津町
奏任官四等(上)
長　大機關士 正七位 星山臣欽
勤務
判任官八等　屬　立山　清道
東鄉　七之丞　屬　島　守厚
判任官十等
○軍港司令部
勅任官二等
司令官　少將 從四位 勳三等 有地品之允　麹町壹番町五十番地
奏任官四等(下)
副官　大尉 正七位 勳四等 加藤　種之助　芝區南佐久間町二町目十八番地
奏任官四等(下)
司令官傳令使　大尉 正七位 石原忠俊　東京麹町區下六番町二十二番地
屬員
判任官三等　二等筆記　織內誠太郎
二等筆記　島村理三郎　三等筆記　石井日出雄
判任官四等

○豫備艦部
奏任官一等
佐 從五位 勳四等 瀧野直俊　横須賀稻岡町五十四番地
軍醫長
奏任官五等(上)　大軍醫 從七位 石神六郎　麻布區永坂町三十三番地
主計長
豫備艦乘組
奏任官六等(下)　大主計 正八位 末川將常
同　副司令　大尉 正七位 笹尾精行　芝區愛宕下町二町目二番地
奏任官四等(上)
副總理　大尉 正七位 笹尾精行
奏任官二等
機關長　機關少監 從六位 湯地定監　赤坂區新坂町六十三番地
奏任官五等(上)
軍醫長
奏任官五等(下)　大主計 正八位 末川將常
主計長
豫備艦乘組
奏任官六等(下)　少主計 岩井賴二
屬員
判任官一等(五)　機關師 勳八等 西村　繁吉
判任官一等(六)　機關師 山本　芳太郎

○豫備艦部
奏任官一等
佐 從五位 勳四等 瀧野直俊　横須賀稻岡町五十四番地
總理
奏任官四等(上)　大機關士 正七位 勳五等 星山臣欽
副總理　大尉 正七位 笹尾精行
奏任官二等
機關長　機關少監 從六位 湯地定監　赤坂區新坂町六十三番地
奏任官五等(上)
軍醫長
奏任官五等(下)　大軍醫 從七位 石神六郎　麻布區永坂町三十三番地
主計長
豫備艦乘組
奏任官六等(下)　大主計 正八位 末川將常
同　副司令　大尉 正七位 笹尾精行　芝區愛宕下町二町目二番地
奏任官四等(上)
副總理　大尉 正七位 笹尾精行
奏任官二等
機關長　機關少監 從六位 湯地定監　赤坂區新坂町六十三番地
奏任官五等(上)
軍醫長
奏任官五等(下)　大軍醫 從七位 石神六郎　麻布區永坂町三十三番地
奏任官四等(上)
主計長　大尉 正七位 上村正之丞
同　副司令　大尉 正七位 勳五等 小田　亨　相摸國三浦郡長浦甲第七號官舍
奏任官四等(上)
副總理　大尉 正七位 勳五等 小田　亨
奏任官二等
機關長　機關少監 從六位 湯地定監　赤坂區新坂町六十三番地
奏任官五等(上)
軍醫長
奏任官五等(下)　大軍醫 從七位 石神六郎　麻布區永坂町三十三番地
主計長
豫備艦乘組
奏任官六等(下)　少主計 岩井賴二
屬員
判任官一等(五)　機關師 勳八等 西村　繁吉
判任官一等(六)　機關師 山本　芳太郎
判任官四等
二等筆記　織內誠太郎
三等筆記　石井日出雄

○豫備艦部
奏任官一等
佐 從五位 勳四等 瀧野直俊　横須賀稻岡町五十四番地
總理
奏任官四等(上)　大機關士 正七位 勳五等 星山臣欽
副總理　大尉 正七位 笹尾精行
奏任官二等
機關長　機關少監 從六位 湯地定監　赤坂區新坂町六十三番地
奏任官五等(上)
軍醫長
奏任官五等(下)　大軍醫 從七位 石神六郎　麻布區永坂町三十三番地
主計長
豫備艦乘組
奏任官六等(下)　少主計 岩井賴二
屬員
判任官一等(五)　機關師 勳八等 西村　繁吉
判任官一等(六)　機關師 山本　芳太郎
判任官四等
二等筆記　織內誠太郎
三等筆記　石井日出雄
判任官四等
三等筆記　岡野　義方　原田正次郎
船具庫
奏任官四等(上)　大尉 正七位 勳六等 朝枝惟一
主管
屬員
判任官二等
一等兵曹　柴田　耕藏　一等船匠手　佐々木津右衛門
一等船匠手　鞆谷　清藏　三等機關手　楠　久三郎
判任官四等

○水雷部
奏任官二等
佐 從五位 勳五等 角田秀松　相摸國三浦郡長浦甲第七號官舍
奏任官四等(上)　大尉 正七位 勳五等 小田　亨
同　副司令　大尉 正七位 上村正之丞

○航海部
奏任官一等
佐 從五位 勳四等 瀧野直俊
長

奏任官三等
部員　少佐 従六位　矢部與功
奏任官四等(上)　大尉 正七位　田口義尚　横須賀濕ケ谷二十四號官舍
同　副長
奏任官四等(上)　分隊長
屬員
判任官二等　一等兵曹 勲八等　槻山　徹吉　一等船匠手　堀　龍助
判任官三等　二等機關手　松下　東一　二等記　高村　鐵太郎
判任官四等　三等兵曹　岡田　岩熊　三等記　牧　正太郎
判任官五等　倉庫
奏任官四等(上)　大尉 正七位 勲六等　主管　朝枝惟一
屬員
判任官一等(四)　上等兵曹 勲七等　富村　源助
判任官二等　一等兵曹　井口恒太郎　一等船匠手　佐々木津右衛門
判任官三等　二等鍛冶手　林　源助
判任官四等　三等船匠手　和田　善十郎　三等筆記　桑原　恒之介

○東艦　（司令長官旗艦）
奏任官二等　少佐 従六位 勲六等　中村雄飛
○筑波艦　（航海練習艦）
奏任官四等(上)　大尉 正七位 勲五等　副長心得　飯田信臣
奏任官五等(上)　大尉 従七位　分隊長　加治木榮介
奏任官五等(下)　大尉 従七位　岩崎達八
奏任官六等(上)　少尉 正八位　宮地貞辰
奏任官六等(下)　少尉 正八位　主計　小林千樹
奏任官六等(下)　少主計　石井義太郎　候補生　櫻孝太郎
奏任官四等(上)　大機關士 正七位　吉見直養
奏任官四等(上)　大軍醫 正七位　軍醫長　水村壯介
奏任官六等(上)　少軍醫 正八位　田邊龍雄
判任官一等(四)　上等兵曹 勲八等　杉島儀八郎
判任官一等(六)　機關師 勲八等　川原多平
奏任官四等(上)　大尉 正七位　分隊長　馬來常德
奏任官五等(上)　大尉 正七位 勲五等　隈元實就
奏任官五等(下)　大尉 従七位　淺田吉正
奏任官六等(下)　大尉 従七位　同　澁谷直武
奏任官六等(下)　少尉 正八位　航海士　谷雅四郎
奏任官六等(下)　少尉 正八位　分隊士　堀　秀房
奏任官四等(上)　少尉 勲六等　同　和田雄次郎
奏任官四等(上)　大軍醫 正七位 勲六位　軍醫長　鳥居忠章
奏任官四等(下)　大機關士 正七位　機關長　吉見直養
奏任官四等(上)　大軍醫 正七位　軍醫長　水村壯介
奏任官六等(上)　少軍醫 正八位　田邊龍雄
判任官一等(四)　上等兵曹 勲八等　杉島儀八郎
判任官一等(六)　機關師 勲八等　川原多平

奏任官四等(上)　大主計 正七位　主計長　石丸和義
奏任官六等(下)　少主計　片桐酉次郎
判任官一等(一)　上等兵曹 勲七等　奥洞元次郎
判任官一等(五)　上等兵曹 勲八等　中俣永盛
判任官一等(四)　機關師 勲八等　楊井虎一
船匠師 勲七等　野田亘平

○比叡艦　（航海練習艦）
奏任官二等　佐 正六位 勲四等　長　隈崎守約
奏任官四等(上)　大尉 正七位 勲五等　副長心得　木村平藏
奏任官四等(上)　大尉 正七位 勲五等　航海長　兒玉包孝
奏任官四等(下)　大尉 正七位　分隊長　大井上久磨
奏任官五等(下)　大主計 従七位　同　今井兼昌
奏任官六等(上)　大尉 正八位　高橋義篤
奏任官六等(上)　少尉 正八位　榊　增介
奏任官六等(下)　少尉 正八位　天笠喜三
奏任官六等(下)　少尉 正八位　中村健次郎
奏任官六等(下)　少尉 正八位　三戸與十郎

○大和艦
奏任官二等　佐 正六位 勲四等　長　野村貞
奏任官四等(上)　大尉 正七位 勲五等　副長　永田贊和
奏任官四等(下)　大尉 正七位　分隊長　丹治寬雄
奏任官五等(上)　大尉 従七位　小林廉平
奏任官五等(下)　大尉 正八位　航海長　松本和吉
奏任官六等(下)　少尉 候補生　矢島　純吉　同　石井義太郎
同　曾貝　武雄　少主計候補生　櫻　孝太郎
判任官一等(四)　上等兵曹 勲八等　波江野喜太郎
判任官一等(二)　機關師 勲八等　田中　龍雄
判任官一等(六)　機關師 勲八等　中島　萬藏
奏任官六等(下)　少主計　小林千樹
奏任官六等(下)　少主計候補生　遠藤雅太郎　上等兵曹 勲七等　古見　竹松

奏任官五等(下)
分隊長　大尉 正八位　伊東吉五郎
奏任官六等(上)
分隊士　少尉 正八位　岩本耕作
同　少尉 正八位　土方公三郎
航海士　少尉 正八位　村地正敏
奏任官六等(下)
分隊士　少尉 正八位　福島春長
奏任官四等(上)
機關長　大機關士 正七位　野田耕平
奏任官四等(下)
副長　大機關士 正七位 勲六等　前田利
奏任官六等(下)
分隊長兼教官　少機關士　市川清二郎
奏任官五等(上)
同　大軍醫 從七位　鳥原重義
軍醫長
奏任官六等(上)
同　少軍醫 正八位　井又藏
奏任官六等(下)
主計長　大主計 正七位 勲六等　寺田道千
少主計候補生　原山彌吉
上等兵曹　林田利八
判任官一等(四)
判任官一等(六)
上等兵曹 勲七等　高見宅郎　同　古川愛之助
上等兵曹 勲八等　中村三代三　上等兵曹　西村三次

○日進艦（航海練習艦）
奏任官三等
長　少佐 從六位 勲四等　窪田祐章
奏任官六等(上)
教官心得　少尉 正八位　武衛龜太郎
同　少尉 正八位　高崎宗次郎
同　少尉 正八位　本間秀周
同　少尉 正八位　竹內平太郎
奏任官四等(下)
軍醫長　大軍醫 正七位　和仁元龜
奏任官六等(上)
軍醫長　少軍醫 正八位　井又藏
奏任官四等(下)
主計長　大主計 正七位 勲六等　寺田道千
判任官一等(四)
判任官一等(六)
上等兵曹 勲七等　高見宅郎　同　古川愛之助
上等兵曹 勲八等　中村三代三　上等兵曹　西村三次

○日進艦（航海練習艦）
奏任官三等
長　少佐 從六位 勲四等　窪田祐章

奏任官六等(下)
分隊長　少主計　志水美英
奏任官五等(上)
分隊士　少尉 正八位　岩本耕作
同　少尉 正八位　土方公三郎
航海士　少尉 正八位　村地正敏
奏任官六等(下)
分隊士　少尉 正八位　福島春長
奏任官四等(上)
機關長　大機關士 正七位　野田耕平
奏任官四等(下)
副長　大機關士 正七位 勲六等　前田利
奏任官六等(下)
分隊長兼教官　少機關士　市川清二郎
奏任官五等(上)
同　大軍醫 從七位　鳥原重義
軍醫長
奏任官六等(上)
同　大軍醫 正七位　和仁元龜
奏任官四等(下)
分隊長　大尉 正七位 勲六等　吉村經義
奏任官五等(上)
航海長　大尉 從七位　酒井正房
奏任官五等(下)
分隊長　大尉 正八位　野元綱明
奏任官六等(上)
分隊士　少尉 正八位　新井次郎
奏任官六等(下)
分隊士　少尉 正八位　服部雄吉
奏任官四等(上)
分隊士兼航海士　大機關士 正七位 勲五等　手塚宜道
奏任官六等(下)
機關長　少機關士　森永賴太郎
奏任官五等(上)
軍醫長　大軍醫 從七位　長田晉一
奏任官六等(上)
機關長　少軍醫 正八位　林亘泰

奏任官六等(上)
分隊長　少軍醫 正八位　闕文之助
奏任官五等(上)
主計長　大主計 從七位 勲五等　野村貞信
奏任官六等(上)
少主計 正八位　中尾章三
判任官一等(二)
判任官一等(六)
上等兵曹 勲八等　堀江周吉
上等兵曹　蓑田長七
上等兵曹 勲八等　田中勉八
上等兵曹 勲八等　片島次郎三　上等兵曹　安室熊吉

○淺間艦（砲術練習艦）
奏任官二等
長　大佐 正六位　東鄉平八郎
奏任官四等(下)
副長心得　大尉 正七位　細谷資氏
奏任官五等(下)
分隊長兼教官　大尉 從七位　成川揆
同　大尉 正八位　成田勝郎
同　大尉 正八位　上原伸次郎
奏任官四等(下)
分隊長　大尉 正七位　大野仲純
少主計候補生　嘉納乙吉
上等兵曹 勲七等　古見光家
判任官一等(四)
判任官一等(五)
機關師 勲八等　村田熊次郎　同　吉田盛澄

○鳳翔艦（航海練習艦）
奏任官三等
長　少佐 從六位 勲四等　田尻唯一
奏任官四等(下)
分隊長　大尉 正七位　中林長國
奏任官五等(上)
同　大尉 從七位　村本傳次
航海長　大尉 從七位　宮川保之
奏任官六等(下)
分隊士兼航海士　少尉 正八位　中世古清美
奏任官四等(下)
機關長　大機關士 正七位　河井時偕
軍醫長　大軍醫 正七位　堀田諦基

奏任官五等(下)
主計長　大主計 正八位 武内錄彌　同
判任官一等(四)　少主計候補生 福田 臨機關師 勳八等 平野 唯章
○龍驤艦（航海練習艦）
奏任官二等
艦長　大佐 正六位 勳四等 吉島辰寧
奏任官三等
副長　少佐 從六位 平尾福三郎
奏任官四等(上)
兵學校生徒乘艦中航海術教授トシテ乘組　大尉 正七位 永井重英
奏任官四等(下)
分隊長　大尉 正七位 安岡淳吉
大尉 正七位 小倉鈑一郎
奏任官五等(上)
同　大尉 正七位 中山長明
奏任官五等(下)
砲術長　大尉 從七位 藤野良弼
分隊長　大尉 從七位 本村敏夫
分隊士　少尉 正八位 濱田宗一郎
同　少尉 正八位 西紳六郎
奏任官六等(下)
航海士　少尉 正八位 名和又八郎
分隊士　少尉 正八位 遠山政行
奏任官四等(上)
機關長　大機關士 正七位 宇橋爲久
奏任官五等(下)
大機關士 正八位 藤沼物
奏任官六等(下)
少機關士 岡寅之助
奏任官五等(下)
軍醫長　大軍醫 正八位 櫻井康
奏任官六等(上)
少軍醫 正八位 高辻喜作
奏任官五等(下)
主計長　大主計 正八位 平野文夫
奏任官六等(下)
少主計 成尾武二
奏任官六等(上)
分隊士　少尉 正八位 濱田宗一郎
同　少尉 正八位 西紳六郎
奏任官六等(下)
航海士　少尉 正八位 名和又八郎
分隊士　少尉 正八位 遠山政行
奏任官四等(上)
機關長　大機關士 正七位 宇橋爲久
奏任官五等(下)
大機關士 正八位 藤沼物
奏任官六等(下)
少機關士 岡寅之助
奏任官五等(下)
軍醫長　大軍醫 正八位 櫻井康
奏任官六等(上)
少軍醫 正八位 高辻喜作
奏任官五等(下)
主計長　大主計 正八位 平野文夫
奏任官六等(下)
少主計 成尾武二

奏任官六等(下)
少主計 眞野秀雄
少主計 秋山藤吉
少主計候補生 末森 鹿之助 同 荒川 勇男
判任官一等(六)　上等兵曹 勳八等 增田 柳太郎
判任官一等(二)　機關師 勳八等 伊藤 房吉
判任官一等(五)　機關師 酒匂市郎兵衛
判任官一等(四)　船匠師 勳八等 小野 萬五郎
○葛城艦
奏任官三等
艦長　少佐 從六位 松岡方祗
奏任官四等(上)
副長　大佐 正七位 勳六等 三善克巳
奏任官四等(下)
分隊長　大尉 正七位 勳六等 永峯光孚
奏任官五等(下)
同　大尉 從七位 岩永繩矩
航海長　大尉 從七位 古賀信保
分隊長　大主計 正八位 從七位 川浪治倫
主計長　大主計 從七位 寺垣猪三
奏任官六等(上)
少主計候補生 長井群吉
奏任官六等(下)
分隊士　少尉 正八位 三上兵吉
奏任官六等(上)
航海士　少尉 山澄太郎三
分隊士　少尉 久保田彦七
同　少尉 外波内藏吉
同　少尉 藤本秀四郎
奏任官四等(上)
機關長　大機關士 正七位 矢部有
奏任官六等(下)
少機關士 正八位 磯野善八郎
奏任官五等(下)
少機關士 阪本鈺五郎
奏任官四等(下)
軍醫長　大軍醫 從七位 石川詢
奏任官六等(下)
少軍醫 正八位 吉永亨
奏任官六等(上)
分隊長　大尉 從七位 古賀信保
奏任官五等(上)
大主計 從七位 平賀百左衞門

奏任官六等(上)
判任官一等(一)　上等兵曹 勳六等 加藤佐吉
判任官一等(四)　上等兵曹 勳八等 石橋健作
判任官一等(三)　機關師 勳八等 大野 倉近 同 松村 關章
判任官一等(五)　機關師 西本 和吉
○迅鯨艦（水雷術練習艦）
奏任官四等(上)
副長心得　大尉 正七位 上村正之丞
奏任官四等(下)
分隊長兼教官　大尉 從七位 安田八束
奏任官五等(上)
同　大尉 從七位 森下寧一
奏任官六等(上)
分隊長心得　少尉 正八位 木村浩吉
兼教官心得　少尉 正八位 立川濟
同　少尉 正八位 飯田篤之進
同　少尉 正八位 津田三郎
奏任官六等(上)
分隊士　少尉 正八位 濱田宗一郎
同　少尉 正八位 西紳六郎
奏任官六等(下)
航海士　少尉 正八位 名和又八郎
分隊士　少尉 正八位 遠山政行
奏任官四等(上)
機關長　大機關士 正七位 宇橋爲久
奏任官五等(下)
大機關士 正八位 藤沼物
奏任官六等(下)
少機關士 岡寅之助
奏任官五等(下)
軍醫長　大軍醫 正八位 櫻井康
奏任官六等(上)
少軍醫 正八位 高辻喜作
奏任官五等(下)
主計長　大主計 正八位 平野文夫
奏任官六等(下)
少主計 成尾武二

奏任官六等(上)
少機關士 正八位 加藤恒成
奏任官四等(上)
軍醫長　大軍醫 正七位 勳六等 桑原諸武
奏任官六等(上)
少軍醫 正八位 俵鋼次郎
奏任官四等(下)
主計長　大主計 正七位 河村正之
奏任官六等(上)
少主計 正八位 白石良兼
少主計候補生 佐藤 虎之助
判任官一等(五)　上等兵曹 勳八等 宮副 卯三郎
判任官一等(六)　上等兵曹 勳八等 野口 康治
上等兵曹 小沼 榮吾　上等兵曹 勳八等 高橋半次郎
上等兵曹 檜崎 薫爾
上等兵曹 勳八等 中原彌右衞門　機關師 勳八等 吉島 信寬
判任官一等(二)
水雷術演習員
奏任官四等(下)
大尉 正七位 中溝德太郎
大尉 正七位 林讓作

奏任官五等(上)
大尉 従七位 佐久間秀三郎
奏任官五等(下)
大尉 従七位 勲六等 湯田有徳
大尉 正八位 花田満之助
大尉 正八位 浅井正次郎
奏任官六等(上)
少尉 正八位 伊地知源五郎
奏任官六等(上)
少尉 正八位 牧村孝三郎
少尉 正八位 佐伯胤貞
奏任官六等(下)
少尉 正八位 川合昌吾
少尉 正八位 森義太郎
少尉 正八位 山村彌四郎
少尉 正八位 二木勇次郎
少尉 村上格一
少尉 川島令次郎
少尉 小田喜代藏
少尉 釜屋源五郎
少尉 築山清智
少尉 石田一郎

○清輝艦
奏任官三等
少佐 従六位 河原要一
奏任官四等(下)
大尉 正七位 徳久武宜
奏任官五等(上)
大尉 従七位 中野信陽
大尉 従七位 吉村美明
奏任官六等(上)
少尉 正八位 松村直臣
奏任官六等(下)
少尉 正八位 岡部鉚造
奏任官四等(下)
大機關士 正七位 有泉政三
奏任官六等(下)
少機關士清水門之助
奏任官五等(下)
大軍醫 従七位 戸田玄雄
軍醫長
奏任官六等(下)
少軍醫 正八位 西郷棟

少機關士 正八位 大塚文倫
長
少機關士 正八位 志水正直
少機關士 正八位 植山徳藏
少機關士 正八位 山崎鶴之助
少機關士 正八位 三宅甲造
同
少機關士 正八位 齋藤利昌
少機關士 正八位 佐藤龜太郎
少機關士 正八位 新納八束
奏任官六等(下)
少機關士 正八位 武田秀雄
少機關士 正八位 松見友吉
奏任官四等(上)
大尉 正七位 小川親政
奏任官四等(下)
大機關士 正七位 蘆田常徳
機關長
奏任官六等(下)
大機關士 正七位 勲五等 池田永淵明輿

奏任官五等(下)
大主計 正八位 曾山巖彦
少主計候補生 三村鎭次郎
判任官一等(六) 勲八等 上等兵曹 永藤次平
判任官一等(五) 機關師 勲八等 兼松梯
同 機關師 西村繁吉

○天城艦
奏任官三等
少佐 従六位 山本權兵衛
奏任官四等(下)
大尉 正七位 上村彦之丞
奏任官五等(上)
大尉 従七位 村越豐房
奏任官五等(下)
大尉 従七位 田中英太郎
奏任官六等(上)
少尉 正八位 中川藤次郎
奏任官六等(下)
少尉 森亘
奏任官四等(下)
大機關士 正七位 勲五等 永淵明輿

主計長
少主計候補生 河井鶴次郎
判任官一等(五) 上等兵曹 大枝雄之丞
判任官一等(四) 機關師 勲八等 錢藏
判任官一等(六) 機關師 横瀬清三郎

○千代田形艦 (第三豫備艦)
奏任官四等(下)
大尉 正七位 勲五等 樋口則重
奏任官六等(下)
大機關士 正七位 勲五等 池田敬良
奏任官六等(下)
大主計 正七位 池田敬良
少主計候補生 河井鶴次郎
判任官一等(五) 上等兵曹 大枝雄之丞
判任官一等(四) 機關師 勲八等 矢部錢藏
判任官一等(六) 機關師 横瀬清三郎

主計長
少機關士富岡延次郎

○石川丸 (航海練習艦)
奏任官四等(上)
大尉 正七位 品川四方一
船長
大尉 正七位 勲五等 澤野久種
分隊長
奏任官五等(下)
大尉 正八位 矢部功正
分隊長
大尉 正八位 志賀直藏
軍醫長
大軍醫 正八位 川崎幽準
奏任官五等(上)
大主計 従七位 森本九一
少主計候補生 宇都宮鼎

○第一回漕丸 (航海練習艦)
奏任官四等(上)
大尉 正七位 勲五等 乃木高行
機關長
奏任官五等(上)
大尉 従七位 武藤喜平次
奏任官五等(下)
大尉 従七位 伊東祐道
分隊長

奏任官三等
軍醫長 軍醫少監 從六位 勳五等 村瀨三英
奏任官四等(下)
大軍醫 正七位 岩崎俊安
奏任官五等(上)
大軍醫 從七位 日下秀明
大軍醫 從七位 織田新一
奏任官六等(下)
少軍醫 正八位 中村健藏
少軍醫 正八位 船橋喜太郎
少軍醫 正八位 竹內直與
少軍醫 正八位 佐竹達
奏任官五等(上)
主計長心得 大主計 從七位 吉井眞吉
奏任官五等(下)
大主計 從七位 須田義景
奏任官六等(下)
少主計 正八位 濱田盛高

分隊長 大尉 正八位 田口三平
軍醫長 大軍醫 正八位 大中隆造
主計長 大主計 正八位 石川英一
少主計候補生 野村金次郎

〇横須賀屯營
奏任官二等
長 大佐 正六位 勳四等 大野義方
奏任官三等
副長 少佐 從六位 勳四等 野村清
奏任官四等(上)
番兵司令 大尉 正七位 勳六等 古賀喜三郎
分隊長 大尉 正七位 勳六等 大澤正心
同 大尉 正七位 勳六等 馬屋原孝範
同 大尉 正七位 前田愛之助
奏任官五等(上)
同 大尉 從七位 勳六等 宍道幸七郎
同 大尉 從七位 近藤五郎次

同 大尉 從七位 木村賴三
同 大尉 從七位 三上三郎
同 大尉 從七位 辻松三郎
奏任官五等(下)
同 大尉 從七位 林幸雄
奏任官五等(上)
同 大尉 從七位 勳五等 河野通保
同 大尉 從七位 山崎喜勝
同 大尉 從七位 池村讓助
奏任官六等(上)
番兵副司令 少尉 正八位 勳六等 西季重
奏任官三等
機關長 機關少監 從六位 殿木經正
奏任官四等(下)
敎官 大機關士 正七位 栗原績
同 大機關士 正七位 村垣正通
大機關士 正七位 權田正三郎
大機關士 正七位 横井時庸

奏任官六等(上)
少主計 正八位 二上眞作
奏任官六等(下)
少主計 正八位 遠山正次
少主計 正八位 總江源太郎
少主計候補生 松村駒太郎
同 五藤兵司
判任官一等(二) 上等兵曹 勳七等 北村知太
判任官一等(四) 上等兵曹 勳八等 白石嘉一郎
判任官一等(五) 上等兵曹 勳八等 北村新七
判任官一等(四) 機關師 勳八等 山本卯衞門
判任官一等(二) 船匠師 勳八等 井村岩次郎
判任官一等(六) 船匠師 勳七等 渡邊金四郎

〇白金火藥庫
奏任官四等(上)
番兵司令 大尉 正七位 勳五等 二階堂智行
奏任官五等(上)
番兵副司令 大尉 從七位 平原兼論
同 大尉 從七位 河野通政
奏任官六等(下)
少主計 正八位 萩原兼賢

〇横濱兵舍
奏任官四等(上)
分隊長 大尉 正七位 勳五等 町田實業
奏任官四等(下)
同 大尉 正七位 勳六等 佐橋佳衡

〇新錢座分營
奏任官四等(上)
分隊長 大尉 正七位 勳五等 大類義長
奏任官五等(上)
同 大尉 從七位 勳五等 花田尙衞
奏任官五等(下)
同 大尉 從七位 土屋英
奏任官六等(下)
少軍醫 正八位 小畔養傳
奏任官五等(下)
大主計 正八位 伊藤敬太郎
判任官一等(五) 上等兵曹 勳八等 石橋常昌
軍樂員 判任官一等(二) 軍樂師 勳六等 中村祐庸
判任官一等(五) 軍樂師 勳八等 高崎能行

〇浦賀屯營
奏任官二等
長 大佐 正六位 國友次郎
奏任官三等
副長 少佐 從六位 勳四等 本島芳武
奏任官四等(上)
分隊長 大尉 正七位 勳五等 楢崎照義
同 大尉 正七位 勳六等 中村淸三郎
同 大尉 正七位 勳六等 安井尙之
奏任官四等(下)
同 大尉 正七位 勳五等 飯田直幸
同 大尉 正七位 山縣久太郎
同 大尉 正七位 勳六等 永原永正
奏任官五等(上)
同 大尉 從七位 向井義勝
奏任官五等(下)
同 大尉 從七位 東條義正

分隊長　奏任官五等（下）　大主計正八位　淺野勇
分隊長心得　奏任官六等（下）　大主計正八位　渡邊健
分隊長心得　奏任官六等（上）　少主計正八位　堀龍太
同　奏任官六等（上）　少主計正八位　大塚親英
同　奏任官四等（上）　少尉正八位勲六等　今給黎禎介
軍醫長心得　奏任官四等（上）　大軍醫正七位勲五等　東城脩
同　奏任官四等（上）　大軍醫正七位勲五等　宇都宮信綱
同　奏任官六等（上）　大軍醫正七位勲五等　佐川晃
主計長　奏任官六等（上）　少軍醫正八位　中山量信
同　奏任官六等（上）　少軍醫正八位　野田泰治
同　奏任官六等（上）　少軍醫正八位　加藤一馬
同　奏任官六等（下）　少軍醫　里見乙三郎
主計長　奏任官三等　主計少監従六位勲六等　喜多村儀嗣
同　奏任官三等　少主計正八位　白石貞兼
判任官一等（四）　少主計候補生　加藤八太郎
判任官一等（四）　上等兵曹勲八等　山田幣次郎
判任官一等（五）　上等兵曹勲八等　坂本半八
判任官一等（六）　上等兵曹勲八等　有吉平左衛門
同　機關師勲八等　荒木孫七
判任官一等（二）　機關師勲八等　吉島信寛
判任官一等（六）　機關師勲八等　加藤保次郎
機關師　機關師　山縣辰造
機關師　機關師　横田鐐三郎
兵器部所管
水雷修理工場
奏任官四等（上）　大機關士正七位　兒玉利賢
監務　奏任官五等（下）　大機關士位八位　星野楢吉
奏任官六等（上）　少機關士正八位　加藤恒成
奏任官六等（下）　少機關士正八位　秋田啓太郎
○常備小艦隊
勅任官二等　少將従四位勲三等　伊東祐亨
司令官　奏任官一等　大佐従五位勲三等　山崎景則
參謀長　奏任官二等　少佐従六位勲五等　有馬新一
副長　奏任官四等（上）　大尉正七位　島崎好忠
司令官參謀　奏任官六等（上）　大尉正七位　鏑木誠
司令官傳令使　奏任官六等（上）　少尉正八位　小橋篤藏
司令官秘書　奏任官四等（上）　大尉正七位勲五等　福島行治
司令官秘書補　奏任官六等（下）　少主計　矢野常太郎
機關部長　奏任官二等　機關少監従六位勲五等　谷木義爲
軍醫部長　軍醫少監従六位　鈴木孝之助
主計部長　主計少監従六位勲五等　本田親之
○扶桑艦（旗艦）
長　奏任官一等　大佐従五位勲三等　山崎景則
副長　奏任官二等　少佐従六位勲五等　有馬新一
航海長　奏任官四等（上）　大尉正七位勲五等　高木英次郎
水雷長兼分隊長　奏任官四等（下）　大尉正七位　伊藤常作
分隊長　奏任官四等（下）　大尉正七位　鹿野勇之進
砲術長　奏任官五等（上）　大尉正七位　池端清
分隊長　奏任官五等（上）　大尉従七位　瀬之口澄長
奏任官五等（下）　大主計正八位　淺野勇
分隊長心得　奏任官六等（下）　大主計正八位　渡邊健
奏任官六等（上）　少主計正八位　大塚親英
同　奏任官四等（上）　少尉正八位勲六等　今給黎禎介
同　奏任官六等（上）　少軍醫正八位　中山量信
同　奏任官六等（上）　少軍醫正八位　野田泰治
同　奏任官六等（上）　少軍醫正八位　加藤一馬
同　奏任官六等（下）　少軍醫　里見乙三郎
同　奏任官三等　主計少監従六位勲六等　喜多村儀嗣
同　奏任官六等（上）　少主計候補生　大澤茂
判任官一等（五）　上等兵曹勲八等　加藤兵五郎
上等兵曹勲七等　古賀次郎
○長浦水雷營
長心得　奏任官三等　少佐従六位勲五等　角田秀松
副長心得　奏任官四等（上）　大尉正七位　遠藤增藏
分隊長　奏任官四等（下）　大尉正七位　內田善太郎
同　奏任官五等（上）　大尉正七位　鏑木誠
同　奏任官五等（下）　大尉従七位　野田禎藏
分隊長心得　奏任官六等（上）　少尉正八位勲七等　貴島喜太郎
機關長心得　奏任官四等（上）　大機關士正七位　片江義高
奏任官五等（下）　大機關士正八位　横山正恭
奏任官六等（上）　少機關士正八位　山原春海
少機關士正八位　渡邊壽太郎
少機關士正八位　倉橋半藏
奏任官六等（下）　少機關士正八位　鈴木三郎
少機關士正八位　近藤兵吉
奏任官二等　軍醫少監従六位勲四等　鏑木融
軍醫長　奏任官五等（下）　大軍醫正八位　和田熙明
主計長　大主計従七位　古澤光雄

奏任官五等(下)
分隊長　大尉 從七位 郡司成忠
奏任官六等(上)
分隊士　少尉 正八位 猪股重雄
同　少尉 正八位 勲六等 井手麟六
奏任官六等(上)
航海士　少尉 正八位 高橋守道
奏任官六等(下)
分隊士　少尉 正八位 山下源太郎
同　少尉 坂元常英
奏任官三等
旗艦機關長　機關少監 從六位 勲五等 谷水義爲
奏任官四等(下)
機關長心得　大機關士 正七位 深見鐘三郎
大機關士 正七位 小栗道孝
奏任官六等(下)
航海士　少機關士 正七位 清水侯忠

奏任官三等
旗艦軍醫長　軍醫少監 從六位 鈴木孝之助
奏任官五等(上)
分隊士　大軍醫 從七位 池田泰次
奏任官六等(上)
同　少軍醫 正八位 若林亭
○浪速艦
奏任官一等
長　大佐 從五位 勲三等 磯邊包義
奏任官二等
副長　少佐 從六位 早崎七郎
奏任官四等(下)
分隊長　大尉 正七位 勲五等 阪元八郎太
砲術長　大尉 正七位 三須宗太郎
奏任官五等(下)
航海長　大尉 從七位 北古賀竹一郎
奏任官五等(下)
分隊長　大尉 從七位 瀧川具和
同　大尉 從七位 大濱和壽
水雷長兼分隊長　大尉 正八位 中村靜嘉

奏任官六等(上)
分隊士　少尉 正八位 今橋安就
奏任官六等(下)
同　少尉 正八位 瀨之口覺四郎
同　少尉 正八位 仙頭武央
同　少尉 岩下知克
航海士　少尉 山縣文藏
奏任官四等(上)
機關長心得　大機關士 正七位 重久篤行
奏任官五等(上)
大機關士 從七位 山本安次郎
奏任官五等(下)
大機關士 正八位 永嶺謙光
奏任官六等(下)
少機關士 水谷叔彥
奏任官四等(下)
軍醫長心得　軍醫 正七位 石黑宇宙治
奏任官五等(下)
軍醫 正八位 滿田清光
奏任官五等(上)
主計長心得　主計 從七位 滿喜祐次郎

奏任官六等(上)
分隊士　少尉 正八位 吉富與兵衛
少尉候補生　上泉德彌
同　吉見乾海
判任官一等(六)　上等兵曹 藤井友之助
兵曹　能化幸助
判任官一等(三)　機關師 田代彥四郎
機關師 野坂通
判任官一等(五)
判任官一等(六)　機關師 生駒宗之丞
船匠師 詫摩猪右衛門
○高千穗艦
奏任官二等
長　佐 正六位 勲四等 松村正命
奏任官二等
副長　少佐 從六位 橫尾道昱
機關長心得　大機關士 正七位 朝倉俊一郎
奏任官四等(上)
奏任官五等(上)　大機關士 從七位 山本直德

奏任官四等(下)
分隊長　大尉 正七位 出羽重遠
砲術長　大尉 正七位 向山愼吉
奏任官五等(上)
分隊長　大尉 從七位 勲六等 安住保弘
水雷長兼分隊長　大尉 從七位 荒木亮一
分隊長　大尉 從七位 本山丈三
奏任官六等(上)
分隊士　少尉 正八位 大塚錄四郎
奏任官六等(下)
同　少尉 正八位 加藤定吉
同　少尉 正八位 大城源三郎
航海士　少尉 正八位 矢代由德
分隊士　少尉 相浦六之助
奏任官四等(上)
航海長　大機關士 正七位 山本直德

奏任官六等(上) 少機關士 正八位 星清次郎
奏任官六等(下) 少機關士 正八位 伊東茂治
奏任官四等(下) 軍醫長心得 大軍醫 正七位 芳村晉
奏任官五等(上) 大軍醫 從七位 天寺祐齋
奏任官四等(下) 主計長心得 大主計 正七位 勳六等 阿部定次
奏任官六等(下) 少主計 加藤順五
少主計 磯山俊雄
少尉候補生 原武之
同 有馬良橘
同 土屋光金
判任官一等(四) 上等兵曹 猶野勢助
判任官一等(五) 上等兵曹 寺師直温
判任官一等(六) 上等兵曹 勳八等 小野榮總
判任官一等(三) 機關師 勳八等 藤井利馬
判任官一等(四) 機關師 勳八等 山口忠出
判任官一等(六) 機關師 勳七等 梅田貞吉
判任官一等(五) 機關師 堀江作左衛門
同 林正助
判任官一等(六) 機關師 安藤繁廣
判任官一等(四) 船匠師 勳七等 城祐吉

○金剛艦 (航海練習艦)

奏任官二等 長 大佐 正六位 勳三等 青木住眞
奏任官四等(上) 副長心得 大尉 正七位 八木俊親
航海長 大尉 正七位 勳五等 森川植
奏任官四等(下) 分隊長 大尉 正七位 酒井忠利
奏任官五等(下) 同 大尉 正八位 福井正義
同 大尉 正八位 伊地知季珍
奏任官六等(上) 分隊士 少尉 正八位 南義親
同 少尉 正八位 大野寅尾
奏任官六等(上) 同 少尉 正八位 室田習三
奏任官六等(下) 航海士 少尉 中川源吉
奏任官三等 機關長 機關少監 從六位 勳五等 山根信道
奏任官四等(下) 大機關士 正七位 眞田義一
奏任官六等(下) 少機關士 菊地林一
奏任官四等(下) 軍醫長 大軍醫 正七位 加治木敬介
奏任官六等(上) 少軍醫 正八位 吉田元貞
奏任官五等(上) 主計長 大主計 從七位 神山昌臧
奏任官六等(下) 少主計 土谷鐵次郎
少尉候補生 藤田定市
同 有川貞則
同 依田光二
少主計候補生 片岡裘太郎
判任官一等(二) 機關師 勳八等 桑原良五郎
判任官一等(三) 機關師 勳八等 石塚正武
判任官一等(六) 機關師 鈴木庄吉

○天龍艦

奏任官二等 長 大佐 正六位 勳四等 三浦功
奏任官四等(上) 副長 大尉 正七位 勳五等 迎敦忠
航海長 大尉 正七位 友野雄介
奏任官四等(下) 分隊長 大尉 正七位 梨羽時起
同 大尉 正七位 勳五等 藤田幸右衛門
奏任官五等(上) 同 大尉 從七位 鈴木大三郎
奏任官六等(上) 航海士 少尉 正八位 生中小次郎
奏任官六等(下) 分隊士 少尉 正八位 杉田秀一郎
同 少尉 小花三吾
同 少尉 山本正勝
奏任官四等(下) 機關長 大機關士 正七位 高田籌雄
奏任官五等(下) 大機關士 正八位 小鹽力三郎
奏任官六等(上) 少機關士 正八位 沖貞
奏任官四等(上) 軍醫長 大軍醫 正七位 勳五等 上原温重
奏任官六等(上) 少軍醫 正八位 齋藤有記
奏任官五等(下) 主計長 大主計 正八位 梅園鹿之助
少尉候補生 羽隈政次郎
少主計候補生 齋藤勇三
判任官一等(四) 上等兵曹 勳八等 山本長次郎
判任官一等(二) 機關師 勳八等 加藤光明
判任官一等(四) 機關師 勳八等 廣瀨國政
判任官一等(五) 機關師 勳八等 長谷川久助

○海門艦

奏任官二等 長 大佐 正六位 勳五等 新井有貫
奏任官四等(上) 副長 大尉 正七位 勳五等 兒玉利純
奏任官四等(下) 分隊長 大尉 正七位 石井猪太郎
奏任官五等(上) 同 大尉 從七位 內山邦久
同 大尉 從七位 永原好豐
航海長 大尉 從七位 三原重業
奏任官六等(上) 分隊士 少尉 正八位 松居銈太郎
航海士 少尉 正八位 丸尾楨次郎
奏任官六等(下) 分隊士 少尉 正八位 坂元宗七
同 少尉 加藤權太郎
奏任官四等(上) 機關長 大機關士 正七位 勳六等 小川政賢
奏任官六等(上) 少機關士 正八位 相川信順
奏任官六等(下) 少機關士 加茂嚴雄

奏任官五等(上)
軍醫長　大軍醫 従七位 荻澤貫一
奏任官六等(上)
分隊長　少軍醫 正八位 千葉吾一
同
奏任官五等(上)
主計長　大主計 従七位 佐藤信熙
分隊士　少尉候補生 茶山豊也　少主計候補生 湯澤貞太郎
判任官一等(五)
航海士　上等兵曹 勲八等 上妻嘗松
判任官一等(四)
分隊士　上等兵曹 勲八等 山本和之　機関師 勲八等 中川澤司
判任官一等(五)　機関師 勲八等 清原榮次郎
判任官一等(六)
機関長　機関師 花水初太郎
○筑紫艦
奏任官二等
長　大 正六位 勲五等 尾形惟善
奏任官四等(上)
副長　大 正七位 内田正敬
奏任官四等(下)
分隊長　大 正七位 勲五等 天野才藏
航海長　大 正七位 藤戸永綱
奏任官六等(上)
分隊士　少尉 正八位 毛利一兵衛
航海士
奏任官四等(上)
機関長　大機関士 正七位 黒原和友
奏任官六等(下)
軍醫長　少機関士 正八位 山上徹
奏任官五等(下)
主計長　大軍醫 従七位 勲五等 井田武雄
奏任官五等(上)
判任官一等(五)　大主計 従七位 隈元道義
判任官一等(六)　少主計候補生 金子正次郎
判任官一等(三)　機関師 勲八等 境力
判任官一等(六)　機関師 福島品藏
○孟春艦
奏任官二等
長　少 従六位 勲六等 吉田重親
奏任官五等(上)
分隊長　大 従七位 清水清
奏任官五等(下)
同　大尉 従七位 黒田勝正
奏任官六等(上)
航海長　大尉 従七位 小椋元吉
奏任官六等(上)
分隊士　少尉 正八位 鈴木四教
奏任官四等(下)
機関長　大機関士 正七位 近藤格
奏任官五等(上)
軍醫長　大軍醫 従七位 畑成國
奏任官五等(下)
主計長　大主計 従七位 宮崎正常
奏任官五等(上)
判任官一等(五)　機関師 勲八等 武島謙三郎
判任官一等(六)　機関師 勲八等 宇田川永藏
奏任官二等
長　大 正六位 勲四等 大野義範
赤坂區青山北町二町目七十六番地
奏任官四等(上)
分隊長　大尉 正七位 門屋道四郎
京橋區南金六町 西澤半助方
奏任官四等(下)
遞信大臣　大軍醫 正七位 菅野虎太
奏任官六等(上)
軍醫長　少軍醫 正八位 岡本覺太郎
奏任官五等(上)
主計長　大主計 従七位 林一雄
奏任官六等(上)
分隊士　少主計 正八位 時任爲樹
判任官一等(六)　上等兵曹 勲八等 高田龜吉
判任官一等(四)　機関師 勲八等 久保田勘次郎
判任官一等(三)　機関師 平尾友市
判任官一等(四)　機関師 勲八等 綾部叅藏
判任官一等(六)
航海士　機関師 勲八等 田中爲吉　機関師 川畑正次郎
奏任官三等
長　少 従六位 勲四等 高木安行
奏任官四等(上)
分隊長　大 正七位 勲六等 福間隆家
奏任官五等(上)
航海長　大尉 従七位 有川貞白
分隊長　大尉 従七位 眞崎宏治
奏任官六等(上)
分隊士　少軍醫 正八位 三宅貞造
芝區白金一町目七十三番地
奏任官六等(下)
機関長　少軍醫 正八位 朝倉亮五郎
京橋區築地一町目三番地
奏任官六等(下)
軍醫長　少軍醫 正八位 淺野勝太郎
奏任官五等(上)
主計長　大軍醫 従七位 三宅貞造
奏任官六等(上)
判任官一等(五)　大尉 従七位 餅原平二
判任官一等(六)
奏任官六等(下)　英國出張
少機関士 正八位 重忠
英國出張
奏任官四等(上)　少主計 林武一
他省廳勤務
勅任官一等　中将 従一位 勲一等 榎本武揚
京橋區築地一町目十四番地

奏任官五等(上)
軍醫長　大軍醫 従七位 荻澤貫一
奏任官六等(上)
分隊長　少軍醫 正八位 千葉吾一
同
奏任官五等(上)
主計長　大主計 従七位 佐藤信熙
分隊士　少尉候補生 茶山豊也　少主計候補生 湯澤貞太郎
判任官一等(五)
航海士　上等兵曹 勲八等 上妻嘗松
判任官一等(四)
分隊士　上等兵曹 勲八等 山本和之　機関師 勲八等 中川澤司
判任官一等(五)　機関師 勲八等 清原榮次郎
判任官一等(六)
機関長　機関師 花水初太郎
○筑紫艦
奏任官二等
長　大 正六位 勲五等 尾形惟善
奏任官四等(上)
副長　大 正七位 内田正敬
奏任官四等(下)
分隊長　大 正七位 勲五等 天野才藏
航海長　大 正七位 藤戸永綱
奏任官六等(上)
分隊士　少尉 正八位 毛利一兵衛
航海士
奏任官四等(上)
機関長　大機関士 正七位 黒原和友
奏任官六等(下)
軍醫長　少機関士 正八位 山上徹
奏任官五等(下)
主計長　大軍醫 従七位 勲五等 井田武雄
奏任官五等(上)
判任官一等(五)　大主計 従七位 隈元道義
判任官一等(六)　少主計候補生 金子正次郎
判任官一等(三)　機関師 勲八等 境力
判任官一等(六)　機関師 福島品藏
○孟春艦
奏任官二等
長　少 従六位 勲六等 吉田重親
奏任官五等(上)
分隊長　大 従七位 清水清
奏任官五等(下)
同　大尉 従七位 黒田勝正
奏任官六等(上)
航海長　大尉 従七位 小椋元吉
奏任官六等(上)
分隊士　少尉 正八位 鈴木四教
奏任官四等(下)
機関長　大機関士 正七位 近藤格
奏任官五等(上)
軍醫長　大軍醫 従七位 畑成國
奏任官五等(下)
主計長　大主計 従七位 宮崎正常
奏任官五等(上)
判任官一等(五)　機関師 勲八等 武島謙三郎
判任官一等(六)　機関師 勲八等 宇田川永藏
奏任官二等
長　大 正六位 勲四等 大野義範
赤坂區青山北町二町目七十六番地
奏任官四等(上)
分隊長　大尉 正七位 門屋道四郎
京橋區南金六町 西澤半助方
奏任官四等(下)
遞信大臣　大軍醫 正七位 菅野虎太
奏任官六等(上)
軍醫長　少軍醫 正八位 岡本覺太郎
奏任官五等(上)
主計長　大主計 従七位 林一雄
奏任官六等(上)
分隊士　少主計 正八位 時任爲樹
判任官一等(六)　上等兵曹 勲八等 高田龜吉
判任官一等(四)　機関師 勲八等 久保田勘次郎
判任官一等(三)　機関師 平尾友市
判任官一等(四)　機関師 勲八等 綾部叅藏
判任官一等(六)
航海士　機関師 勲八等 田中爲吉　機関師 川畑正次郎
奏任官三等
長　少 従六位 勲四等 高木安行
奏任官四等(上)
分隊長　大 正七位 勲六等 福間隆家
奏任官五等(上)
航海長　大尉 従七位 有川貞白
分隊長　大尉 従七位 眞崎宏治
奏任官六等(上)
分隊士　少軍醫 正八位 三宅貞造
芝區白金一町目七十三番地
奏任官六等(下)
機関長　少軍醫 正八位 朝倉亮五郎
京橋區築地一町目三番地
奏任官六等(下)
軍醫長　少軍醫 正八位 淺野勝太郎
奏任官五等(上)
主計長　大軍醫 従七位 三宅貞造
奏任官六等(上)
判任官一等(五)　大尉 従七位 餅原平二
判任官一等(六)
奏任官六等(下)　英國出張
少機関士 正八位 重忠
英國出張
奏任官四等(上)　少主計 林武一
他省廳勤務
勅任官一等　中将 従一位 勲一等 榎本武揚
京橋區築地一町目十四番地

勅任官一等

宮中顧問官 中將 従三位勲一等伯爵 川村純義 麻布區飯倉狸穴町四番地

兼議定官

元老院議官 中將 従三位勲二等子爵 伊東祐麿 芝區車町十八番地

勅任官二等

御料局長官 機技總監 正五位 肥田濱五郎 赤阪區表三町目四番地

兼内匠頭

奏任官二等

宮内書記官 大佐 従五位勲四等 山口正定 麹町區五番町十番地

奏任官三等

侍従 少佐 正六位勲六等 毛利左門 麻布區新堀町四番地

二等警視 主計少監 従六位 伊地知季達 下谷區西黒門町二十一番地

待命

奏任官二等 大佐 正六位勲五等 伊地知弘一 麻布區飯倉狸穴町四十五番地

長

○參謀本部

兼議定官 近衛都督 陸軍大將 一品大勲位 熾仁親王 麹町區霞ヶ關一番地

長

勅任官一等

次長 中將 従三位勲二等子爵 仁禮景範 芝區三田綱町十番地

奏任官四等(下)

長傳令使 大尉 正七位 馬場練兵 芝區西久保明船町十八番地

奏任官五等(下)

次長傳令使 大尉 正八位 齋藤孝至 麹町區永田町一町目十九番地 赤阪區溜池葵町

○海軍部

○副官部

奏任官一等

副官 大佐 従五位勲三等 杉盛道 芝區三田小山町一番地

奏任官二等

次副官 大佐 正六位勲四等 鮫島員規 芝區車町三十五番地

○第一課

奏任官二等

長 少佐 従六位勲五等 小笠原恒通 芝區下高輪町二十三番地

奏任官四等(下)

課僚 大尉 正七位 高田政久 麻布區飯倉三町目二十四番地

勤務

判任官七等 屬 大久保利德

判任官八等 屬 畔柳政恒

判任官十等 屬 津田立本

○第二課

奏任官五等(上)

課僚 大尉 従七位 菅野退輔 芝區西久保神谷町十八番地

勤務

判任官八等 屬 巖井義恭

○第三課

奏任官五等(上)

課僚 大尉 従七位 菅野退輔

勤務

判任官二等 屬 正八位 大藤彬

○第一局

奏任官一等

長 佐 従五位勲三等 兒玉利國 芝區三田一町目四十三番地

奏任官五等(下)

○第一課

奏任官二等

長 少佐 従六位 松永雄樹 芝區新錢座町十四番地

課員

奏任官四等(下)

洋行中 大尉 従五位勲四等 柴山矢八 麹町區上六番町十九番地

奏任官二等

柴山大佐不在中 大佐 正六位勲四等 鮫島員規

同

○第一課

奏任官二等

長 少佐 従六位 諸岡頼之 麻布區麻布西町二十二番地

課員

奏任官四等(上)

大尉 正七位勲五等 阪田次郎 麹町區平河町四町目十一番地

奏任官五等(下)

大尉 従七位 岩崎達人 麻布區霞町一番地

奏任官五等(下)

大尉 従七位 島村速雄 神田區中猿樂町十四番地

○第二局

奏任官一等

洋行中 大佐 従五位勲四等 柴山矢八 麹町區上六番町十九番地

奏任官二等

大佐 正六位勲四等 鮫島員規

○第一課

奏任官二等

長 佐 従六位 日高壯之丞 芝區田町三町目五番地

課員

奏任官四等(上)

大尉 正七位 櫻井規矩之左右 芝區田町三町目七番地

奏任官四等(下)

大尉 正七位 馬場練兵

大尉 従七位 山田彦八 京橋區加賀町一番地

○第三局

奏任官一等

長

大佐 従五位勲四等 黒岡帶刀 京橋區山城町三番地

奏任官五等(下)

課員心得

大尉 正八位 吉松茂太郎 麹町區下二番町四十六番地

○第一課

奏任官四等(上)

長心得

大尉 正七位 井上良智 芝區三田小山町三十七番地

○第二課

奏任官三等

長

少佐 従六位 日高壯之丞

課員

奏任官五等(下)

洋行中

大尉 従七位 日高正雄 下谷區下谷竹町二十五番地

奏任官四等(下)

大尉 正七位 大塚暢雄 芝區田村町十七番地

大尉 正七位勲六等 玉利親賢 芝區金杉濱町二十八番地

奏任官五等(上)

大尉 従七位 三浦重郷 芝區愛宕下町四町目七番地

○第二課

奏任官四等(上)

大尉 正八位 佐々木廣勝 京橋區南金六町

大尉 正八位 栗田伸樹 麹町區内幸町二町目一番地

勤務

判任官七等 屬 五十嵐敬孝

○編纂課

奏任官四等(上)

大尉 正七位勲六等 曾根俊虎 麻布區鳥居坂町十一番地

長心得

大尉 従五位 中御門經隆 麹町區富士見町三十六番地

第二部主事

屬正七位 小島忠廉 若杉謙吉 屬 牧野照

勤務

判任官一等(下)

判任官一等(上)

屬 友野長詳

勤務

判任官九等

屬 小川忠武

判任官二等 屬正八位 大藤彪

判任官三等 屬 清水元一郎

判任官四等 屬 早瀬宜孝 同 江口高麗

判任官五等 屬 相原七郎 同 柏原西一郎

判任官六等 屬 野村基信 同 渡邊悟平

井上脩 同

判任官八等 屬勲七等 浦尾元親 屬 葛野伴二

判任官九等 屬 石本鑛太郎 屬 宮島季四郎

判任官十等

○會計

奏任等四等(上)

計官

大主計 正七位 平野爲信 芝區芝公園地第六號

奏任官六等(上)

副計官

少主計 正八位 永井直光 四谷區東信濃町九番地

勤務

判任官二等 一等筆記 新妻融

判任官六等 屬 並木元節

判任官十等 屬 山下市次郎

海軍部出仕

奏任官二等

在英國公使館附

少佐 従六位 八田裕次郎 京橋區槇十郎町二十一番地

少佐 従六位勲一等 威仁親王 霞ヶ關一町目二番地

奏任官四等(上)

大尉 正七位勲六等 新納時亮 本郷區元町二目六十六番地

英國出張中

大尉 正七位 早崎源吾 芝區二本榎西町一番地

佛國出張中

大尉 正七位 伊東義五郎 京橋區木挽町三町目二十一番地

露國出張中

大尉 正七位 矢島功 麹町區富士見町二町目四十五番地

大尉 正七位 安原金次 麻布區三河臺町二十三番地

英國出張中

大尉 正七位 大久保保喜造 芝區三田臺町一町目三十番地

奏任官五等(上)

大尉 従七位 闕文炳 赤阪區赤阪臺町十一番地

佛獨國出張中

大尉 従七位 山内萬壽治 芝區新錢座町十番地

佛國出張中

大尉 従七位 坂本俊篤 麹町區三番町十七番地

在米國公使館附

大尉 従七位 齋藤實 芝區愛宕町二町目二番地

英國出張中

大尉 従七位 野口定次郎 京橋區彌左衛門町九番地

奏任官五等(下)
伊國出張中 大尉 從七位 貴島才藏 芝區芝公園地七十九號

○畝傍艦

奏任官三等
副長 少佐 從六位 澤良渙
奏任官四等(上)
航海長 大尉 正七位 高杉春祺
奏任官四等(上)
分隊長 大尉 正七位 副島種藤
奏任官四等(下)
水雷長兼分隊長 大尉 正七位 成川萬藏
奏任官四等(下)
砲術長 大尉 正七位 勲六等 飯牟禮俊位
奏任官五等(上)
分隊長 大尉 從七位 林昌澄
奏任官五等(下)
同 大尉 正八位 伊地知彦次郎

奏任官六等(上)
航海士 少尉 正八位 今泉利義
奏任官六等(上)
分隊士 少尉 正八位 高木助一
奏任官六等(下)
同 少尉 正八位 廣瀬勝比古
同 少尉 正八位 深川喜文
同 少尉 正八位 淺羽金三郎
奏任官三等
機關長 機關少監 從六位 勲五等 箕村保道
奏任官五等(上)
大機關士 從七位 森友彦六
奏任官五等(下)
大機關士 正八位 淺田整次郎
奏任官六等(下)
少機關士 種子田右八郎
奏任官四等(上)
軍醫長 大軍醫 正七位 管原思朗

奏任官五等(下)
大軍醫 從七位 久保周介
奏任官四等(上)
主計長 大主計 正七位 室田武氏
奏任官六等(上)
少主計 正八位 今井弘
少尉候補生 江頭安太郎 同 坂井彦次郎
同 林三子雄 同 眞野巖次郎
少主計候補生 平井七三郎
判任官一等(六)
上等兵曹 勲八等 市村松甫 上等兵曹 新庄憲雄
判任官一等(二)
機關師 勲八等 佐藤專一郎 同 山田純夫
判任官一等(五)
機關師 大月仙彌 同 遠山治兵衛
判任官一等(六)
機關師 中妻之宗 船匠師 綱谷幸吉

○北海道廳 札幌區南一町條西三丁目

長官 勅任官一等(下) 從三位 勲三等 岩村通俊
理事官 從五位 勲五等 湯地定基
同 從五位 勲四等 鈴木大亮
同 正五位 勲四等 堀基
同 從六位 勲五等 佐藤秀顯
同 從六位 勲四等 小野修一郎
同 從六位 橋口文藏
同 從六位 村田堤
同 正七位 藤田九萬
同 正七位 細井碧
同 正七位 唐崎恭三
同 二木彦七

○第一部
長 奏任官三等(上) 理事官 正七位 藤田九萬
屬 判任官一等(上) 從七位 井川洌
判任官一等(下) 中村五平
判任官二等 齋藤一馬 新居敦二郎
小笠原久恒 白野夏雲
判任官三等 宮崎簡亮 黒宮武雄
判任官四等 村尾元長
判任官五等 三吉笑吾 三浦介雄
判任官六等 兼警部 渡邊直綱
上村昌義 和田直衛
山田憲義 茂木久之
前田憲 吉田元利
石田良助 中野春海
永田方正
判任官七等 鵙目房之 一柳文彦
渡邊豐
判任官八等 大野四郎五郎 上領頼匡
警部 工藤悦太郎
判任官九等 野邊地慶久 林文次郎
丹羽友十郎
判任官十等 依田穆

○第二部
長 奏任官一等(上) 理事官 正五位 勲四等 堀基
次長 奏任官四等(上) 理事官 正七位 細川碧
屬 判任官一等(下) 藤野近昌
判任等二等 陸軍歩兵少尉 正八位 加藤重任 西田守信
判任官四等 水野義郎 武田則愛
足立民治 町村金彌
志賀清任 小阿瀬克明
赤壁二郎 築瀬勇七
福原鐵之輔
判任官五等 永根平教 近藤義尙
伊吹鎗造 久島重義
大山重武 岡勇
判任官六等 木村智 稻川直養
梁田政輔 川中在邦
第三部第四部兼務 藤好靜 大久保親彦
高橋秀好
判任官七等 長谷川源之助 井川義松
松下熊楨 小原辰輯
鵜殿藤六 水科七三郎
判任官八等 服部惟範 等
十河定道 町田與作
新井田鳳梧郎 井田榮八
中島
判任官九等 中馬秀普 田中定春
多羅尾忠郎 野原萬喜
敷根賀倍 松元兼茂
判任官十等 宮川菊藏 西川吉貫
齋藤承明 河野直志
樋口金藏 隈元研介
安木劉太郎

○技術官

三等技師　奏任官三等(下)　從六位　山内　德三郎

四等技師　奏任官四等(上)　正七位　河野　鯨雄

一等技手(中)
一等技手(下)　函館　大經
福士　成豐
二等技手(下)　桑田　知明
三等技手(下)　内田　瀞
四等技手(下)　大島　六郎
野澤　房迪
五等技手(中)　兼札幌農學校助教　足立元太郎
五等技手(下)　柳本　通義
野澤　俊次郎
六等技手(下)　若山　恒道
前田　功力
七等技手(中)　水原　勝之助
七等技手(下)　望月　學
加藤　政吉
八等技手(下)　木村　伸三
菅沼　金子
九等技手(上)　正吉　安藏
九等技手(中)　道国　貞三郎
菅　三浦
九等技手(下)　長野　桃太郎
續　豐太郎
十等技手(上)　近藤　義從
横谷　光成
十等技手(下)　龍郎　興國
還藤　久慈
所　林吾

○第三部

奏任官二等(中)　理事官　從六位　勳六等　小野　修一郎

長

判任官二等　庸平　利宜
勳七等　森澄　高畑
判任官三等　判任官五等　判任官六等　判任官七等　青木　宮澤　磯之助　哲之助
判任官八等　蛭田　政之進
判任官九等　佐藤　谷藤　平吉　善八
判任官十等　德永　勇四郎

○技術官

四等技手(上)
四等技手(下)　佐藤　勇
五等技手(下)　兼炭礦鐵道事務所　太田與三郎
六等技手(上)　石川　孝次
六等技手(中)　高橋　鐵三郎
六等技手(下)　小野　琢磨
七等技手(上)
七等技手(中)

内藤　乘備
木村　内田　藤　成苗　久次郎　好靜
大谷　義男
川上　村松　健　秀英
伊集院　兼通
矢橋　裕
藤田　九三郎
調所　恒德
小林　芳五郎
高本太郎兵衛
藤井　琢田　安達　治幸　政五郎　久次郎

次長

理事官　正七位　唐崎　恭三

判任官二等　石川　山田　好閒　謙
判任官三等　田中　養次
判任官四等　松浦　田代　太田　信元　又一郎
判任官五等　中川　松田　左本　重吉　學暉
判任官六等　今井　本郷　村上　友石　正詮　長久　與作　重吾

○第四部

奏任官二等(中)　理事官　會計主務　從六位　勳五等　佐藤　秀顯

長

奏任官四等(下)　理事官　正七位　唐崎　恭三

判任官二等　石川　山田　好閒　謙
判任官三等　田中　養次
判任官四等　松浦　田代　太田　信元　又一郎
判任官五等　中川　松田　左本　重吉　學暉
判任官六等　今井　本郷　村上　友石　正詮　長久　與作　重吾

七等技手(下)
八等技手(中)　仁科　信藏
八等技手(下)
九等技手(中)
九等技手(下)
十等技手(上)　森川　金吾
十等技手(中)　小泉久米次郎

酒井　啓次郎
灰野　清太郎
飯高　政胤
山内　福松
平井　辰次郎
平塚　直幹

判任官七等　黒田　信順
斯波　淳次郎
高田　德司
近藤　孝輔
露崎　廣
判任官八等　半澤　時中
恭造
櫻井　清作
秋山　八彌
上原　喜六
田中　清三郎
佐々木　宏
野崎　安之
小山　憲明
渡邊　濟
判任官九等　羽木　瓦
猛夫
松井　元三郎
池上　盛武
高田　啓輔
飯田　唯眞行
判任官十等　吉田　清愿
金吾
安藤　友治
上野　彦次郎
青山　源兵衛
三浦　友正
小林　兵五郎
岸本　政德
和井内　慎吉
松本　加藤
吉田
安藤
青山
三浦
小林
岸本
和井内
田中

戸澤　汪岳
江刺家　雄吉
豐崎　亥三郎
河邊　孝之助
荻野　八郎
星　又太郎
鴨澤　恒順
阿部　孝作
門野　豐秋
熊谷　信吾
西川　尚
爲貝　敬昌
菊池　純也
秋山　齊方
大谷　義章
野崎　貿
山下　兼有
吉田　豐記
長谷川千代治
左近允　景彰
佐野　甚三郎
石川　啓輔治
野田　四郎
曾八
加邊　直家
小野田　次郎
方　勝雄
佐藤　新作
吉村　勝次郎
澤口　作
吉村
佐藤
小野田
野田
欣四郎
直家
勝雄
新作
次郎
作
穴澤　林　悅
明石　之丞
吉田　幸門
佐々木　源一
吉富　三元
穴澤
林
明石
吉田
佐々木
吉富

○北海道長官函館出張所　函館區元町

奏任官五等(上)　兼函館區長龜田上郡長　二木彦七

理事官　從六位　村田　堤

長

判任官一等(下)　逸見　野田　土屋　知毅　忠善　忠信
判任官四等　判任官五等　宮崎　萬次郎
判任官六等　建部　廣業
判任官八等　保科　保

○技術官

奏任官二等(上)　洋行中　平井　晴二郎

○分部未定

理事官　從五位　勳五等　湯地　定基

判任官四等　判任官五等　判任官六等　岩崎　友成　彦松　仲
判任官八等　後藤　米倉　義正　清族
判任官九等　中野　松井　大日方　熊吉　三郎　一輔
二等技手(中)
四等技手(下)
五等技手(中)
五等技手(下)　高橋　宗吉
第三部　兼務　太田　與三郎
横井　遂雄
六等技手(中)　飯島　竹次郎
七等技手(中)　岡本　清次郎
七等技手(下)　義方
八等技手(下)
渡邊　傳太郎
木倉　熊次郎
高橋　長次
島居　國太郎

○紋鷺製糖所　有珠郡西紋鷺村

奏任官二等(下)　理事官　從六位　村田　堤

長

判任官六等　小花　行義
判任官七等　判任官八等　宮崎　萬次郎　庶野　豐
三松　禮太郎

○技術官

六等技手(下)　内田　莊次
七等技手(上)　山上　浦常
七等技手(中)　植杉　貫二
九等技手(中)　長田　忠信
小田　敬忠
小澤　義行

○分部未定

奏任官一等(上)　從五位　勳五等　湯地　定基

理事官

理事官　從五位勳四等　鈴木大亮

屬
判任官二等　荒川重秀
判任官三等　伊藤一隆　小野兼基

○札幌警察署　札幌區大通西三町目
奏任官五等(中)　品川篤次郎
札幌區長兼札幌夕張空知雨龍樺戸上川石狩厚田濱益郡長　從七位淺羽靖

長
警部
判任官四等　空知分署長兼看守長　松平康年
判任官五等　直綱樺戸分署長兼看守長　山下中二讓
兼屬　渡邊
判任官六等　高野工藤悦太郎
判任官八等　兼屬
警部補
判任官九等　虎次郎　野間政德
看守長　伊藤
判任官十等　知萬　村田定政
看守長　四宮

○函館警察署　函館區鶴岡町
奏任官五等(上)　大山夏久
理事官兼函館區長　二木彦七
龜田上磯郡長

長
警部
判任官三等　武田孝繼
判任官五等　彌太郎
判任官七等　金田野澤　矢四郎
警部補
判任官九等　大內欽三郎

○古平警察署　古平郡新地町
奏任官五等(中)　大竹源五郎
小樽高島忍路余市郡長兼古平美國積丹郡長

長
○小樽警察署　小樽郡相生町
奏任官五等(中)　川口達夫
小樽高島忍路余市郡長兼古平美國積丹郡長　從七位森長保

長
警部
陸軍歩兵少尉(月二五)　下平冽
正八位勳六等

警部補
(月一二)　吉川銀藏
余市分署長　弦木榮吉
三宅豐松

○石狩警察署　石狩郡親船町
奏任官五等(中)　大竹源五郎
札幌區長兼札幌夕張空知雨龍樺戸上川郡長石狩厚田濱益郡長　從七位淺羽靖

長
警部
判任官七等　早崎春香

○增毛警察署　增毛郡舘腰町
(月二〇)　大竹源五郎
增毛留萌宮前天鹽中川上川郡長代理郡書記

長代理
警部
判任官七等

○室蘭警察署　室蘭郡札幌通
奏任官六等(上)　田村顯允
兼室蘭虻田有珠幌別郡長

長
警部
判任官七等
警部補
判任官九等　浦河郡浦河村　浦河警察署　淺井市之丞

奏任官四等(下)　飯田千藏
浦河三石様似幌泉廣尾當縣十勝中川河西河東上川郡長

○網走警察署　網走郡北見町
奏任官四等(上)　佐々木景明
標津分署長勲八等

長
警部
判任官八等　向井貞紀
標茶分署長兼看守長兼書記　(月一五)

○厚岸警察署　厚岸郡濱月町
奏任官六等(上)　服部赫之介
厚岸郡長

○函館水上警察署　函館區中濱町
警部
判任官五等　長嶺將勝

○龜田警察署　龜田郡龜田村　吉井量吉
奏任官五等(上)　二木彦七
理事官兼函館區長龜田上磯郡長

長
警部
判任官七等　品川篤次郎

○久遠警察署　久遠郡久遠村　中山維重
奏任官六等(上)　林顯三
久遠奥尻太櫓瀨棚郡長

長
警部補
判任官十等　信寬　上磯分署長　三上常和
大野分署長　河合

○福山警察署　松前郡福山川原町
奏任官五等(上)　山內久內
松前郡長　從七位

長
警部
判任官五等　函館監獄署福山分署長兼書記　梶原道直
函館監獄署江差分署長兼書記看守長　富澤利安

○森警察署　茅部郡森村
判任官七等　茅部山越郡長代理郡書記　中島富潤

長
警部
判任官七等
警部補
判任官九等　山口通安
函館監獄署江差分署長兼書記看守長

○江差警察署　檜山爾志郡片岡新
奏任官五等(中)　土肥恕平
檜山爾志郡長　從七位

長
警部
判任官九等　大場廣宣
警部補
判任官十等　神田勝彌
函館監獄署江差上野町

○岩內警察署　岩內郡御鉾內町
奏任官六等(上)　林悅郎
岩內古宇郡長

長
警部
判任官五等　岩崎四郎

○寿都警察署　寿都郡渡島町
奏任官五等(中)　鎌田擧固
寿都島牧歌棄磯谷郡長　從七位

長
警部
判任官五等　(月二五)　勝彌
函館監獄署寿都分署長兼書記看守長　(月一五)

○根室警察署　根室郡彌生町
奏任官四等(上)　千塚貞
根室花咲野付標津目梨國後色丹得撫新知古守郡長兼網走斜里常呂紋別郡長紗那振別擇捉藥取郡長

長
警部
判任官三等　三澤秀二
判任官七等　色紙雄七郎
警部補
判任官十等　(月一二)　林正
蔀知　直次郎

○宗谷警察署　宗谷郡宗谷村　(月二〇)　川口達夫
網走分署長　野島安
宗谷枝幸郡長代理郡書記

長代理
警部
判任官七等

警部補
判任官十等　黒瀦忠左衛門

○紗那警察署　紗那郡紗那村

奏任官四等(上)
根室花咲野村標津目梨國後色丹得撫新知古守郡長兼網走斜里常呂紋別郡長紗那振別擇捉藥取郡長
正七位　廣田千秋

長
警部補　(月三〇)
國後分署長　井阪　祐純

○無任所
警部　(月三〇)
空知郡市來知村　松山　爲治

○空知監獄署

奏任官二等(上)
正七位　渡邊惟精

典獄
書記
判任官二等　八田　說明
判任官五等　高橋　吉明
判任官六等　奥　貞次郎　板坂　昌興
判任官七等　國枝　圓三郎　看守長　平尾　信次
佐口　六二郎　判任官八等　大貫　忠清
看守長　眞弓　廣美　看守長　多賀谷正二郎

看守長
兼警部　松平　康年
判任官四等　大越　勝次郎
判任官六等
判任官七等
長昭　兼書記　平尾　信次
明

判任官八等
兼書記　眞弓　廣美　本郷　泰壽
判任官九等　多賀谷正二郎
一轍　兼警部補　伊藤　虎次郎

○技術官
三等技手(上)　石橋　政信
四等技手(下)　間宮伊賀次郎
五等技手(中)　加藤　清　河相　保四郎

○樺戸監獄署　樺戸郡月形村

奏任官三等(下)
浪藏陸軍歩兵中尉正七位勲五等
安村治孝

書記
判任官二等　櫻木　保又
判任官三等　齋藤　寬行
判任官五等　植木　楯夫
判任官六等　德永　幸島　謙太郎
判任官七等
判任官八等　兼警部　高野　讓　國友　要造
判任官九等
判任官十等

看守長
判任官二等　兼書記　川畑　篤雄
判任官五等　有馬　四郎助
判任官八等　向井　市之丞
判任官九等　兼警部書記　向井　四元
判任官十等　倉野　劭助

監獄醫
判任官二等　降屋　顯

○札幌監獄署　札幌郡苗穗村

典獄
判任官二等　畑　一岳

書記
判任官七等　永井　理照
判任官八等　鈴木　權三郎

看守長
判任官八等　勇八
札幌分署長　大竹
判任官九等　飯島　玄光
勲七等　折田　周八

監獄醫
判任官五等　齋藤　專三

○函館監獄署　龜田郡龜田村

典獄
判任官二等　追田　喜二

書記
判任官二等　兼看守長　川畑　篤雄
判任官三等　鈴木　義正
判任官五等　看守長　有馬　四郎助
判任官七等　植田　卓爾

判任官八等　立田　稱平
兼警部　井野　數平
看守長　兒玉新左衛門

看守長
判任官七等　兼書記　川畑　篤雄
判任官八等　有馬　四郎助
兼警部書記　向井　市之丞
判任官九等　向井　四元
判任官十等　倉野　劭助

監獄醫
判任官二等　降屋　顯

○札幌監獄署　札幌郡苗穗村

典獄
判任官七等　畑　一岳

書記
判任官七等　永井　理照
判任官八等　鈴木　權三郎

看守長
判任官八等　飯島　玄光
札幌分署長　大竹　勇八
判任官九等　折田　周八
勲七等

監獄醫
判任官五等　齋藤　專三

○函館監獄署　龜田郡龜田村

典獄
判任官二等　內山　例之助
(月二〇)
川島　元盈
齋藤　專三

書記
判任官五等　警部江差分署長兼看守長　富澤　利安
警部福山分署長兼　梶原　道直
書記　青柳　弘隴
判任官七等
判任官九等　警部補壽都分署長兼　山口　通安
(月一五)
伊東　簡太郎　兼看守長

看守長
判任官五等　警部福山分署長兼　梶原　道直
警部江差分署長兼書記　富澤　利安
判任官六等　古野　嵩央
判任官九等　中原　敬義　高畑　甚次郎

警部補壽都分署長兼書記　山口　通安
判任官十等　神保　晃芳
監獄醫
判任官七等　大野　文太郎

○根室監獄署　根室郡根室村

典獄心得書記兼看守長
判任官六等　後備軍艦員陸軍歩兵少尉正八位勲六等　永井　實行

書記
判任官六等　警部厚岸分署長兼看守長　手塚　貞
判任官八等　春日鍾次郎　大山　綱業
兼看守長
看守長
判任官六等　警部厚岸分署長兼書記　手塚　貞

判任官八等
判任官九等
監獄醫
判任官八等　書記　春日　鍾次郎
勲七等　菊池　四郎

○札幌區役所　札幌區南二條西五町目

奏任官五等(中)
田中　雄熊

區長
書記
判任官六等　兼札幌ノ張空知雨龍樺戸上川郡書記　吉川　貞夫
判任官七等　兼札幌ノ張空知雨龍樺戸上川郡書記　佐藤　茂登枝
判任官八等　兼札幌ノ張空知雨龍樺戸上川郡書記　大西久米之丞
札幌ノ張空知雨龍樺戸上川郡書記　武田　一尋
兼札幌ノ張空知雨龍樺戸上川郡書記　松田　壽三郎
兼次郎
判任官九等　兼札幌ノ張空知雨龍樺戸上川郡書記　松野　正幸
判任官十等　札幌ノ張空知雨龍樺戸上川郡書記　竹內　懷三
(月一八)　石狩厚田濱益郡書記　一瀨　忠次郎
判任官九等　石井　亮
判任官十等　札幌ノ張空知雨龍樺戸上川郡書記　酒井　顯良

判任官八等
判任官九等
監獄醫
判任官八等　書記　春日　鍾次郎
勲七等　菊池　四郎

○札幌區役所　札幌區南二條西五町目

奏任官五等(中)
田中　雄熊

區長
書記
判任官六等　兼札幌ノ張空知雨龍樺戸上川郡書記　吉川　貞夫
判任官七等　兼札幌ノ張空知雨龍樺戸上川郡書記　佐藤　茂登枝
判任官八等　兼札幌ノ張空知雨龍樺戸上川郡書記　大西久米之丞
札幌ノ張空知雨龍樺戸上川郡書記　武田　一尋
兼札幌ノ張空知雨龍樺戸上川郡書記　松田　壽三郎
兼次郎
判任官九等　兼札幌ノ張空知雨龍樺戸上川郡書記　松野　正幸
判任官十等　札幌ノ張空知雨龍樺戸上川郡書記　竹內　懷三
(月一八)　石狩厚田濱益郡書記　一瀨　忠次郎
判任官九等　石井　亮
判任官十等　札幌ノ張空知雨龍樺戸上川郡書記　酒井　顯良

○函館區役所　函館區船見町

奏任官五等(上)
理事官兼龜田上磯郡長
二木彥七

區長
書記
判任官四等　兼龜田上磯郡書記　蛯子　與太郎
龜田上磯郡書記　井深　基
判任官七等　次郎　畑野　仁平治
判任官八等　辰次郎　澁谷　金次郎
遠藤
陸軍砲兵曹長　松丸　農政
勲七等
判任官九等　政直　小西　清次郎
北守　高城　紹介
佐々木　熊藏
田中　正則

判任官十等
吉井　梅太郎
龜田郡龜田村

○龜田上磯郡役所

奏任官五等(上)
理事官兼函館區長
二木彥七

郡長
書記
判任官四等　函館區　蛯子　與太郎　井深　基
書記
判任官六等　兼札幌ノ張空知雨龍樺戸上川郡書記　小西　清次郎
判任官七等　兼札幌ノ張空知雨龍樺戸上川郡書記　高城　紹介
判任官八等　兼札幌ノ張空知雨龍樺戸上川郡書記　井上　梅太郎
兼次郎
判任官九等　兼札幌ノ張空知雨龍樺戸上川郡書記　內山　例之助
(月二二)　伊藤　深藏
判任官十等　札幌ノ張空知雨龍樺戸上川郡書記　森下　弘
(月一八)　素木　眞諦
判任官九等　石狩厚田濱益郡書記　吉村　朔太
判任官十等　札幌ノ張空知雨龍樺戸上川郡書記　石井　亮　大橋　東悟
池田　醇　海老名　保貞
(月二〇)　川島　元盈

戶長
木村　省平
栗原　繁樹
蛯子太郎左衛門
上田　貢三
伊藤　記孝

○松前郡役所　松前郡福山川原町
奏任官五等（上）
郡長　從七位山内久内
書記
判任官六等　大崎　進三
判任官八等　佐藤　信壽
關
判任官九等　竹田　岩吉
布川　渙之丞　石野　得太郎
戶長　寒川　亮
西村　利久
住吉　彌一郎
佐藤　七郎

○檜山、爾志郡役所　檜山郡江差中歌町
奏任官六等（上）
郡長　添田　弼
書記
判任官七等　長谷川　次潔
判任官八等　工藤　克己
長谷川　幹男
判任官九等　齋藤　學太郎
判任官十等　勝吉
夏原　隼太郎

戶長
岸田吉郎兵衛
白井　利信
鈴木　雅三郎

○茅部山越郡役所　茅部郡森村
奏任官四等（上）
郡長　中村　脩
書記
判任官七等　中島　富潤
判任官八等　三井　勝用
判任官九等　鹽谷　國三郎
村山　儀七
戶長　佐藤　佐太郎
三井　計次郎
越後　新助
星野　順一郎
飯田與五左衛門

○久遠、奥尻、太櫓、瀨棚郡役所
奏任官六等（上）
郡長　林　顯三
書記
判任官八等　氏家　直方
菊池　正吉
判任官九等　大橋　半造
（月一〇）　高田　不二夫
戶長　松本　賀積
篠田　順
樋越　隆重
林　久壽

○壽都、島牧、歌棄、磯谷郡役所　壽都郡渡島町
奏任官五等（中）
從七位土肥恕平
郡長
書記
（月二二）　高橋　俊英
（月一八）　松崎　範
（月一六）　田中　勇作
（月一六）　鵜飼　志津馬
（月一二）　上田　留五郎
（月一二）　森　小十郎
戶長
秋山　信篤
山部　盛設
瓜生　捨吉
三浦　要助

○岩内、古宇郡役所　岩内郡御鉾内町
奏任官六等（上）
郡長　林　悅郎
書記
（月三〇）　森會　富藏
（月一八）　渡邊　勝用
（月一四）　板谷　廣行
（月一二）　河島　信夫
（月二二）　宮内　敬信
（月一八）　三浦　純一
（月一六）　伊藤　義道
（月一五）　高井　泉士
（月一二）　川崎　清貞
（月一二）　山本　高悌
戶長
矢田　雄次郎
山本　直明
上野　代八

（月一一）　宮川　源太郎
（月一〇）　福田　祐
（月一一）　多久和官三郎
戶長
岡本　庄一
道澤　昌安

○古平、美國、積丹郡役所　古平郡濱町
奏任官五等（中）
兼小樽高島忍路余市郡長從七位
森　長保
郡長
書記
（月二五）　岡崎　鐵太郎
（月二〇）　佐野　正雄
（月一五）　長谷川　正路
（月一二）　鈴木　八十八
戶長
書記　稻村　三郎　書記　長谷川　潔
森野　幸三郎

○小樽、高島、忍路、余市郡役所
奏任官五等（中）
兼古平美國積丹郡長從七位
森　長保
小樽郡量德町
郡長
書記
（月二五）　谷　知言
（月二〇）　稻村　三郎
（月一五）　原田　久吉
（月一二）　長谷川　潔

（月二二）　湯淺　恵貫
（月二〇）　菊池　隆
（月一八）　武市　清行
（月一八）　須藤　醇
（月一四）　岸元　亨
（月一二）　柴田　定郎
戶長
書記　須藤　醇
河原　勝興

○札幌、夕張、空知、上川郡役所
奏任官五等（中）
札幌區長兼石狩厚田濱益郡長從七位
淺羽　靖
郡長
書記
判任官六等　札幌區　吉川　貞夫
判任官七等　札幌區　茂登枝
判任官八等　札幌區　佐藤
大西久米之丞　札幌區　松田　壽三郎
書記　札幌區　井上　兼次郎
兼札幌區書記　札幌區　松野　正幸
判任官九等　札幌區　武田　一尋
判任官十等　札幌區　酒井　顯貫
兼札幌區書記　札幌區　竹內　懷三
戶長　札幌區　石田　常理
三木　勉

（月二〇）　石鄉岡　惇
（月二〇）　玉山　駒治
（月一八）　大沼　惟義
（月一五）　四戶　貞夫
（月一二）　横山　精輔
（月一二）　遠崎　友倫
書記
判任官五等　成志　通韶
判任官七等　鈴木　重雄
判任官八等　菊池　齋藤　皓
石山　九八郎　札幌區　井上　兼次郎
書記　札幌區　金子　仲行
判任官九等　札幌區　一瀨　忠次郎
判任官十等　札幌區　久作太　兼札幌區書記
戶長　知工　甚吉　井口　保之
鮎田　小隅

○石狩、厚田、濱益郡役所　石狩郡親船町
奏任官五等（中）
札幌區長兼札幌夕張空知雨上川郡龍樺戶長從七位
淺羽　靖
郡長
書記
判任官五等　幸　直一郎
判任官七等　信正　伊藤
判任官八等　只雄　佐藤
石川　高田
佐々木　大堀
藤島　前島
（月二二）　恵貫　湯淺
（月二〇）　菊池　隆
（月一八）　武市　清行
（月一八）　須藤　醇
（月一四）　岸元　亨
（月一二）　柴田　定郎
戶長
書記　須藤　醇
河原　勝興

○雨龍、樺戶、上川郡役所
奏任官五等（中）
札幌區長兼石狩厚田濱益郡長從七位
淺羽　靖
郡長
書記
判任官六等　札幌區　吉川　貞夫
判任官七等　札幌區　茂登枝
判任官八等　札幌區　佐藤
兼宗谷枝幸利尻禮文郡長　高岡直吉
書記　札幌區　井上　兼次郎
兼札幌區書記　札幌區　松野　正幸
判任官九等　札幌區　武田　一尋
判任官十等　札幌區　酒井　顯貫
兼札幌區書記　札幌區　竹內　懷三
戶長　札幌區　石田　常理
三木　勉

（月二〇）　石鄉岡　惇
（月二〇）　玉山　駒治
（月一八）　大沼　惟義
（月一五）　四戶　貞夫
（月一二）　横山　精輔
（月一二）　遠崎　友倫
書記
判任官五等　成志　通韶
判任官七等　鈴木　重雄
判任官八等　菊池　齋藤　皓
石川　高田
佐々木　大堀
藤島　前島
（月二二）　恵貫　湯淺
（月二〇）　菊池　隆
（月一八）　武市　清行
（月一八）　須藤　醇
（月一四）　岸元　亨
（月一二）　柴田　定郎
戶長
書記　須藤　醇
河原　勝興

○增毛、留萌、宮前、上川、上川郡役所　增毛郡永壽町
奏任官六等（上）
兼宗谷枝幸利尻禮文郡長
高岡直吉
郡長
書記
（月二〇）　逢夫　川口
（月一八）　佐瀨　昌八
（月一八）　江刺家　實箇
（月一八）　今泉　勇

戸長
(月一五) 島　專次郎
(月一五) 三原田幸太郎
(月一二) 恩田　昌幸

戸長
島　影嘉
奥寺　長治

○宗谷枝幸、利尻、禮文郡役所　宗谷郡宗谷村

奏任官六等(上)
増毛留萌苫前天鹽中川上川郡長　高岡直吉

郡長書記
増毛留萌苫前天鹽中川上川郡書記　(月一八)　川口　達矣
佐藤　(月一八)　昌八
同　江剌家　實節　(月一五)
同　小貫　賴信　(月一二)
同　佐藤　武次　(月一〇)
同　松永　泰　(月一五)　小貫　賴信　(月一二)　佐藤　武次　(月一〇)　松永　泰

戸長
桐山　三四郎
高橋　善治郎
龍田　愼二

○網走斜里常呂郡役所　網走郡北見町

奏任官六等(上)
兼根室花咲野付標津目梨國後色丹得撫新知占守郡長兼紗那振別擇捉藥取郡長　正七位廣田千秋

郡長書記
判任官四等
兼根室花咲野付標津目梨國後色丹得撫新知占守郡書記紗那振別擇捉藥取郡書記　中根　廣脩
同　吉田　政明
判任官七等
判任官九等
兼根室花咲野付標津目梨國後色丹得撫新知占守郡書記紗那振別擇捉藥取郡書記　大森　彦三郎
判任官十等
兼根室花咲野付標津目梨國後色丹得撫新知占守郡書記紗那振別擇捉藥取郡書記　廣瀨　誠郎
判任官八等
兼根室花咲野付標津目梨國後色丹得撫新知占守郡書記紗那振別擇捉藥取郡書記　松井　鶴次郎
同　伊坂　員正
同　三浦　直政
(月二〇)　荒川　定造
(月一二)　佐藤　辰之助
(月一一)　田口　辰平
(月一一)　下河原　孝次

戸長
永田　高致
野崎　政長
佐藤　六郎

○室蘭虻田、珠幌別、郡役所　室蘭郡札幌通

奏任官六等(上)　田村顯允

郡長書記
判任官七等　千里　安吉
判任官八等　渡邊　徹三
判任官九等　日野　愛憲
戸長
判任官八等　佐懶　麟太郎
兼書記　渡邊　徹三
泉　佐藤　誠
(月二〇)　上島　職
警部補　長谷川鑄三郎
(月一二)　安彦　久造
(月一二)　石澤　伊三郎

○勇拂、白老、千歳、新冠、郡役所　勇拂郡苫小牧村

奏任官六等(上)　古川浩平

郡長書記
(月二〇)　荒川　定造
判任官九等
(月一二)　佐藤　辰之助
(月一二)　田口　辰平
(月一一)　下河原　孝次

戸長
佐藤　下宮　貢平

勲八等　山口　左次郎　井深　造酒　本庄　康平

○浦河、三石、様似、幌泉、廣尾、當縣十勝、中川、河西、河東、上川郡役所　浦河郡浦河村

奏任官四等(下)　從七位辰野宗城

郡長書記
判任官四等　一柳　平太郎
判任官七等　原　直五郎　(月二二)
(月二五)　氏家　文太郎　(月一五)
大内　平八郎
大島　邦太郎　(月一五)　粒羅　彪
安保　(月一五)　兼策
小貫　(月一五)　清明
(月一二)　荒谷　行道　(月一二)　芳賀　勇四郎
舟橋　八五郎　(月一二)

戸長
兼書記　大内　平八郎　今野　廣志
柴田　安太郎
本間　利作

○釧路、白糠、川上阿寒、足寄郡役所　釧路郡眞砂町

奏任官六等(上)　宮本千萬樹

郡長書記
判任官七等　中山　誠一郎　(月二〇)
酒井　純明
判任官九等　鈴木　源次郎　勲七等　苅込　岩吉

細川　時太郎　中谷　虎雄
判任官十等　佐多　中庸　(月一〇)
磯部　定藏

戸長
長澤　嘉則
田澤　熊作

○厚岸郡役所　厚岸郡灣月町

奏任官六等(上)　服部赫之介

郡長書記
判任官六等　岡野　實
判任官八等　宗澤　利次　(月一〇)
山岸　勝郎
判任官九等　石橋　安五郎
小幡　男熊
小坂　幸四郎
多田　清
判任官十等　井元　傳十郎

○根室、花咲、野付、標津、目梨、國後、色丹、得撫、新知、占守、郡役所　根室郡常盤町

奏任官四等(上)　正七位廣田千秋

郡長書記
判任官五等　兼網走斜里常呂紋別紗那振別擇捉藥取郡長
根室花咲野付標津目梨國後色丹得撫新知占守郡書記兼網走斜里常呂紋別郡書記　中根　廣脩
同　吉田　政明
判任官七等
判任官九等　山口　吉次郎　飛澤　久治
戸長
柴田　勝　兼網走斜里常呂紋別郡書記紗那振別擇捉藥取　大森　彦三郎　郡書記
判任官十等　柴田　成尹　兼網走斜里常呂紋別郡書記紗那振別擇捉藥取郡書記　井上　尚芳
布村　昌光　兼網走斜里常呂紋別郡書記紗那振別擇捉藥取郡書記　赤尾　鑄三郎
廣瀨　誠郎

○紗那、振別、擇捉、藥取郡役所　紗那郡紗那村

奏任官四等(上)
根室花咲野付標津目梨國後色丹得撫新知占守郡長兼網走斜里常呂紋別郡長　正七位廣田千秋

郡長書記
判任官五等
根室花咲野付標津目梨國後色丹得撫新知占守郡書記兼網走斜里常呂紋別郡書記　中根　廣脩
同　吉田　政明
判任官七等
同　伊坂　員正
齋藤　素行

判任官八等　市川　幸福　北川　則知
判任官九等　根室花咲野付標津目梨國後色丹得撫新知占守郡書記兼網走斜里常呂紋別郡書記　高橋　養太郎　大森　彦三郎
判任官十等　根室花咲野付標津目梨國後色丹得撫新知占守郡書記兼網走斜里常呂紋別郡書記　赤尾　鑄三郎　廣瀨　誠郎
同　廣瀨　誠郎
戶長　梶原　重國　鳥海　義映
○札幌農學校　札幌區北二條東西二町目
奏任官四等（上）　兼幹事　佐藤　昌介
教授
助教
判任官一等（上）　廣井　勇　太田　稻造　（月五〇）
判任官一等（下）　退職陸軍歩兵大尉正七位勲五等　須藤義右衛門　高田　信清　（月五〇）
判任官三等四等技手（下）　正健　南　鷹次郎　大島　壽　兼舍監　中根　第二部　足立　元太郎
判任官四等　（月四〇）　小寺　甲子二　手島　十郎　（月四〇）　佐瀨　辰三郎　（月三〇）　山崎　益　晉　（月二五）　磴山
訓導
判任官六等　田中　芳四郎
書記
判任官五等　重松　卓爾
判任官六等　加藤　政敏
判任官七等　鈴木　武亘

○東京府　麹町區內幸町
知事　勅任官二等（上）　從四位勲三等　高崎　五六　芝區公園內六十一號
書記官　奏任官二等（上）　從六位　銀林　綱男
同　奏任官二等（下）　從六位　渡邊　孝　芝區公園內六十一號　京橋區築地明石町一番地
○第一部
長　書記官　從六位　銀林　綱男
屬　判任官一等（上）　讀事課長　大森　敬之
判任官一等（上）　文書課長兼外務課長　田中　直達
判任官一等（下）　農商課長　池田　直俠
判任官一等（下）　庶務課長　兒玉　春房
判任官二等　鴨池　宜之　與倉　東雄
判任官二等　竹村　尙義
判任官三等　金田　敬親　渡邊　量
松尾　周三
判任官四等　小宮山　昌長　高橋　佐藤　林部　金三郎　吉水　經和　牟田口　宗六　川崎　實　小山　譲
判任官五等　高橋　昌信　官武　南　田中　竹内　小山田　嘉平
判任官六等　渡邊　敏雄　瓦禮　深造　新七郎　安平
判任官七等　內崎　昌長　官武　南　田中　竹内　小山田　嘉平
判任官八等　內海　廣長　山形　種方　榮崎　淺倉　直三郎　間庭　朝光　松岡　讓　奈良　實　匂坂　賢次
判任官九等　池田　伯保　佐藤　虎次郎　從周
戶谷　貞吉　岡部　義亮　橋口　兼戴
高瀨　昇之輔　高橋　八十吉　小原　端豐　岡村　田中　豐　石河　香二郎　關　謙貫
宮原　長安　加藤　政幹　丸山　耕成　杉浦　武夫　今井
綾部　謙一　幕越　淨太郎　寺田　寬之丞　大竹　義道　大杉　平次郎
野澤　俊元　中野　光亨　大江　孝之　橋口　正貽
原　保之　井野邊　眞幸　戶井田　重豐　本田　幸之助

○第二部
長　書記官　會計主務　從六位　渡邊　孝
駒野　里仁　熊谷　謙吉　森　正直　江原　金吾　並木　勝善　森　友愛　染川　安綱　守下　精
判任官十等　岩堀　濟房　宇都木　三郎　石垣　光親　佐藤　信甸　酒井　忠篤　鵜池　敬止郎　田中　健三　伊地知　俊彥
岡　足立　彌六　凡　藤田　讓　松田　基　古澤　定次郎　橋口　新助　法　集三
小河　本加　斧四郎　橫田　作之助　出澤　富次郎　武川　武　鶴本　甲子錄　弓氣田　正信　大塚　富藏
判任官一等（上）　土木課長　穗積　敬重
判任官一等（下）　兵事課長　市川　時叙
判任官二等　學務課長　庵地　保
判任官二等　衛生課長　武　昌吉
判任官一等（下）　勲七等　澤邊　祐順
判任官二等　會計課長　山城　祐之
判任官一等（上）　大胡　純　俊章　關

判任官三等
正七位 鈴木 董信任
判任官四等
田中 喜宣
兼常 定誠
帖佐 雄介
松下 靜三郎
判任官五等
川勝 徹
布施 信成
判任官六等
福島 甲子三
奥村 憲令
百江 冬樹
眞木 謙
判任官七等
興膳 駿郎
石澤 昇
加藤 淡
北脇 豐晴
保田 道明
竹尾 住清
門松 亮
箕田 壽平
新居 戢
判任官八等
本岡 龍雄
加藤 愼一
齋藤 介保
雨宮 邦雄
加藤 雪枝
山上 林造
追田 造
杉 純

今井 右左橘
福田 久成
芥川 道章
安藤 俊明
原田 有德
大束 重善
武市 正三
江守 諒
相馬 均
首藤 鎭之助
押田 俊三
小林 正路
天野 信之
布施 仲男
北村 惟直
服部 端吾
藤村 貫一
上村 行英
勝野 正滿
兼子 唯郎
岡本 正雄
海老澤 端吾
石川 彦太
鈴木 道高
波多野 累高
宇都宮 宗公
山口 青橘

勳七等 五昧 依蕉
平尾 豐之助
玉井 由典
小谷 茂實
判任官九等
鈴木 志重
太田 安茂
林 見義
町田 安盈
相澤 久成
大島 秉三
田中 和會
平賀 治
正五位 松平 思恕
子爵 加治 秀政
小出 漪
佐々木 顯文
岡田 元淵
澤田 清通
判任官十等
桃井 竹太郎
戸塚 鑑三郎
佐分利欽太郎
玉井 隴武
馬場 弘介
齋藤 正幹
大河内 安利
野坂 直次
伊藤 實明

本田 親古
松本 仲太郎
松原 季顯
重久 安都男
緒方 猪之助
中村 謙三
八鹽 辰三
佳山 文太
瀧山 隼之助
堀 五正
竹内 幸知
市野 敏德
池田 正二
山名 金明
宮城 正順
中村 眞區
秋吉 眞則
有川 作次郎
松野 祐晴
角田 孝泰
淺井 國南彌
山本 安貞
阪場 直
石垣 秀典
原田 堅太郎
笹谷 常三
佐藤 至誠

○技術官 奏任官五等(上)
五等技師
倉田吉嗣
麹町區永田町一丁目三十番地

同
一等技手(下) 原 龍太
本所區中ノ鄕瓦町一番地
二等技手(下) 石井 彌六
熊倉 恭三
三等技手(下) 有川 貞信
四等技手(中) 大澤 矩道
五等技手(下) 直溫
小谷 嘉績
六等技手(下) 宮崎 尚賢
柴山 三平
關口 義則
鈴木 小田切友之助
鈴木 信勝
七等技手(下) 毛利 昌能
森田 直正
上田 喜久造
筧 玄節
金田 正躬
八等技手(中) 永清 三浦
八等技手(下) 日野 貞吉
藤下 孝三
勳七等 北鄕 資悅
中村 善三郎
直壁 信忠
九等技手(下) 名倉 居善
荒野 靜脩
大竹 麻治郎
本多 高皆

高橋 直衛
飯田 堅惠
佐藤 太藏
王供 伊三郎
中山 時三郎
杉山 福造
佐藤 門吾
白井 壽好
井上 益孝
石黑 平吉
森 清房
秋元 銓太郎
高田 忠恭
小川 忠之
荒木 照之
木村 鑄吉
近藤 彦左
二木 貢
中岡 義道
久岡 一郎
井上 正靜

伊藤 緒順
小林 克衛
福田 兵次郎
深山 孫一郎
十等技手(下)
士子 正福
平間 敏德
岩村 政章
南澤 正
三橋 竹次郎
上村 幣知
園田 廣邦
森 文次郎
永田 玉善
福岡 金之助

田中 保之助
穗坂 靜三
寺尾 彭
宮ノ原 貞明
水野 勘輔
三宅 政德
都筑 茂馬
伊澤 太介
星 熊太郎
萩原 貞善
館 千太郎
古屋 岳造
安達 喜次郎
濱崎 照二郎

○収税部
収税長 奏任官四等(下) 正七位 田中正道
芝區南佐久間町二丁目十八番地

収税屬
判任官一等 賦税課長 友岡 正臣
判任官三等 徵收課長 長野 宗臣
同 徵税費課長 檜垣 正義
同 檢税課長 安藤 貞郎
判任官四等 松波 孚強
小林 一成
池田 正吉
村上 忠直
判任官五等 野村 正心
森 彦楠
大橋 榮三

判任官六等
鐵三 鐵
安藤 吉太郎
水野 譲
判任官七等
奥山 茂
東條 他次郎
倉田 半十郎
梅津 連
岸上 操
吉田 慶之
判任官八等
島村 滿
林 姓
大塚 恒三
杉原 俊太
青木 忠雄
佐原 恭太郎
春木 鑒太郎
豐都 榮
畔柳 德太郎
判任官九等
荒木 重次
淺見 嘉幸
遠山 友慶
笹井 笹太郎
岡村 尙孝
內藤 丙午郎
大橋 英吉
田代 一太郎
草野茂久之助
賀來 倉太
龜井 信太郎
賀來 和三郎

永田 直行
堤 田鎭三
稻垣 勝壽
深堀 鯉藏太
中野 龍男
關本 鉉太郎
江尻 育三郎
加茂 東作
根來 勝吉
西村 幹忠
權田 六番
後藤 章治
高橋 英雄
宮部 極平
幾野 常策
吉川 光淵
乃村 禧三郎
船越 宜層
櫻井 芳隣
澤 誠已
若菜 潤二
桑原 尙一
佐々木 從吉
中根 貞行
古川 克巳
武野 信篤
田中 節
澤原 源太郎
管沼日出之允 臼井 岳
玉井 幸太 內藤 忠教

木村 猛
井上 藏之助
池端 清明
坂部 昌次
判任官十等(上)
中島 鐵男
大島 至誠
大賀 庸次郎
友成 直
三宅 源太郎
島 喜七郎
上村 信成
原 銘次郎
藤村 莊太郎
松尾 雅綾
松生 松太郎
判任官十等(下)
北澤久米次郎
小野澤 正
丹羽 忠順
間宮 斐男
門貞 黃石
野崎 桑次郎
太田 鎗太郎
野口 養作
三雲 敬一郎
二日一龜 佐久
金田 熊藏
岩村 伊太郎
高部 錄太郎

○麹町區役所
麹町區麹町一丁目
奏任官四等(下) 從五位 中山孝磨
麹町區有樂町一丁目三番地

書記
判任官六等 中島 常保
判任官七等 尾 利作
內海 藤代 直三
判任官九等 下條 寬孝
關 成瓦
松島 澄人
判任官十等 臼井 岳
內藤 忠教
中島 順信

○神田區役所　神田區錦町一丁目

奏任官四等(上)
區長　從五位勲六等　澤　簡德　牛込區東五軒町三十番地

書記
判任官五等　加藤　鼎叟
判任官七等　松丸　敬修
小林　恒輔
判任官八等　岡村　政鄕
檜山　崇毓
判任官九等　落合　洵
大久保　宜敎
森野　光精
判任官十等　小樽　德基
秋田　貞
平林　政博

○日本橋區役所　日本橋區蠣殼町二丁目

奏任官四等(中)
區長　正七位　伊藤　正信　神田區淡路町二丁目四番地

書記
判任官四等　土屋　直温
岩崎　重職
羽鳥　慶太郎
齋藤　吉平
金坂　道生
高木　孝勝
岡本　作兵衛

○京橋區役所　京橋區水谷町

奏任官四等(上)
區長　正五位　林　厚德　日本橋區村松町二十四番地

書記
判任官四等　西田　高朗
判任官七等　酒寄　清緒
小野田　儔保
判任官八等　竹内　關雄
判任官九等　山本　方壽
判任官十等　岩崎　重藏
岩瀨　永造
春日　源八
湯川　義明
牧　玉藏
石川　鎭吉

○芝區役所　芝區愛宕町三丁目

奏任官四等(上)
區長　正七位　久住　秋策　芝區愛宕下町二丁目二番地

書記
判任官四等　飯島　保篤
判任官六等　石津　幾助
判任官七等　大槻　馥
高橋　平兵衛
判任官八等　奥山　省三
判任官九等　岡田　猷作
田中　清
佐川　常八
野崎　信有
判任官十等　中谷　作三
加藤　長麿
池上　泉
若林　岩次郎
秋葉　鐵太郎
内田　竹次郎

○麻布區役所　麻布區市兵衛町二丁目

奏任官四等(上)
區長　兼赤坂區長　正七位　太田　卓之　芝區松本町四十四番地

書記
判任官五等　村木　義方

判任官八等　河野　嘉平
內藤　鐵藏
判任官九等
判任官十等　山崎　解作
中村　瀧三郎
外丸　清吉

○赤坂區役所　赤坂區表町二丁目

奏任官四等(上)
區長　麻布區長　正七位　太田　卓之

書記
判任官六等　平野　行則
判任官七等　秋元　嘉晴
判任官八等　三浦　成辨
判任官九等　田中　忠七
內田　政順
判任官十等　澁谷　直温
國島　辰藏

○四谷區役所　四谷區傳馬町新一丁目

奏任官五等(上)
區長　牛込區長　正七位　勲六等　中川　忠純

書記
判任官六等　津田　彦十郎

判任官七等　小宮山　義利
判任官八等　矢島　知直
判任官九等　會田　輿祖
判任官十等　秋元　政富
黒柳　正直

○牛込區役所　牛込區市ヶ谷八幡町

奏任官五等(上)
區長　兼四谷區長　正七位　勲六等　中川　忠純　麹町區一番町十七番地

書記
判任官七等　渡邊　魁
判任官八等　中村　辰三郎
判任官九等　金長　孫彦
判任官十等　加藤　藤次郎
庄兵衛　俊介

○小石川區役所　小石川區金富町

奏任官五等(上)
區長　本郷區長　正七位　北澤　正誠

書記
判任官七等　久米　康吉
判任官八等　山澤　感
判任官九等　末安　信義
若泉　久徵
判任官十等　秀煌
辻　勘四郎
池田
判任官七等　庄吉
判任官八等　藤次郎
齋藤　源兵衛
中條　專吉
會田　幸高
脇屋　義質
加藤　勉
田中　重雄
會田　輪太郎
山口　六之助
判任官九等　小石川區金富町

○本郷區役所　本郷區本郷四丁目

奏任官五等(上)
兼小石川區長　正七位　北澤　正誠　麹町區中六番町九番地

書記
判任官四等　北村　徹
判任官七等　青木　尹吉
判任官八等　柳下　信太郎
判任官十等　鈴木　保俊
小田切　正雅
松村　由長
判任官八等　丹藤　正治
判任官九等　木村　金政
會田　忠三
關　行正
判任官十等　幾野　喜一郎
江間　藤四郎
黒野　鉦次郎
相澤　政馨
松岡　爲節
內田　新三郎

○下谷區役所　下谷區仲御徒町四町目

奏任官四等(上)
區長　正七位　岡本益道　神田區北神保町十番地

書記
判任官四等　辻　吉亭
判任官七等　渡邊　憲
判任官八等　山岡　景行
判任官九等　中山　東一郎
歸一　小林　藤吉郎
來栖　和田　晉次郎
判任官十等　安川　雄三
海野　六郎　木村　高明
高橋　義忠　岡本　知太郎
福地　常存　石川　尚三郎
石川　隆晉

○淺草區役所　淺草區淺草公園内馬道町

奏任官四等(下)
區長　正七位　町田今亮　淺草區今戸町六番地

書記
判任官六等　寺島　夏快
判任官七等　細谷　多七
判任官八等　吉村　巖
石井　榮次郎　中村　新太郎
大竹　仙藏
角田　長廣
長崎　長十郎
谷岡　慶治
田中　肇
月村惣左衛門

准判任官七等
下村　松五郎
須田　兼五郎
神田　平作
北川兵左衛門
吉田　喜三郎
小杉　連

准判任官八等
三尾　金助
小池三百右衛門
鈴木　嘉之助
森　元次郎

准判任官九等
天明　歌三郎
後藤　慶太郎
山路治郎兵衛
池上　光藏
江川　八十吉

○東多摩南豐島郡役所　南豐島郡内藤新宿

奏任官六等(上)
郡長　從六位　益田包義　芝區三田二丁目二十七番地

書記
判任官六等　早川　重高
判任官八等　井口　作太郎

判任官九等
大谷　佐助
判任官十等　小森　豐救

戸長
准判任官六等　堀江卯右衛門
齋藤平右衛門

准判任官七等
石原　林藏
並木　伊兵衛
中村　龜太郎
高松　喜六

准判任官八等
橫尾八右衛門　伊東　土太郎
中西　清八　加藤　爲太郎
石井　彌三郎　相原　敬次郎
小柳津利右衛門　藤田　重太郎
山崎　松太郎
野口清右衛門

○北豐島郡役所　北豐島郡下板橋宿

奏任官六等(上)
郡長　正八位　桑原戒平　麹町區麹町二丁目六番地

書記
判任官八等　秋津　行造
鈴木　今太郎
井口　國藏

判任官九等
植松　福次郎　從七位　鈴木　恒時
判任官十等　高橋　喜藏　名和　順太郎
棚橋　正

戸長
准判任官五等
内田新左衛門　渡邊　太三郎
花井　源兵衛
准判任官六等
新倉　德三郎　田崎惣左衛門
飯島　彌十郎　小宮治右衛門

准判任官七等
松本市郎兵衛　保坂　傳藏
淺井　權七　豐田　勝五郎
江口元右衛門　加藤　源次郎
田口　安太郎　河村　利八

准判任官八等
高木　議範　松崎　龍松
熊谷源左衛門　大木　泰孝
小川權左衛門　川口　彌三郎
增田　藤助　鴨下　文藏
安井　芳五郎　越部　淺五郎

准判任官九等
眞壁　彦四郎　小泉　金太郎
横山富右衛門　高田　七兵衛
石川　瀧之進　岩井　與助

金子　親成
豐田　宗忠
判任官九等　健吉
岸　蟻川　堅次
判任官十等　富田　新三郎
平井　潔

○本所區役所　本所區元町

奏任官五等(上)
區長　從七位　太田實　麻布區三河臺町十三番地

書記
判任官四等　近藤　政利
判任官七等　川村　金治
判任官八等　田村　光一
村松　時寬
竹尾　龜吉
須田　義忠
大原　喜三郎

○深川區役所　深川區靈岸町

奏任官四等(上)
區長　從五位　堀田正養　淺草區壽町二十八番地

書記
判任官八等　伊藤　長谷　並根　守
判任官九等　竹尾　熊城　新平　愼之
判任官十等　小林　德島　直　久一　子安　直七

○荏原郡役所　荏原郡北品川宿

奏任官五等(下)
郡長　林　交周　荏原郡北品川宿百九十五番地

書記
判任等七等　立石　知周
判任官八等　平林　百太郎
判任官九等　多田　恭恪
判任官十等　月村　茂蓋
河原源右衛門　河原　鎭藏

戸長
准判任官五等　平林　正之助
准判任官六等　海老澤　重治　橋本小四郎

來澤　定候
栗山　銈次郎
溝口　鑄次郎
石井　要次郎
永見　極人
梅田　熊次郎
木村　周藏
利田　邦溫
大場　信愛
柴崎　貢

森田 文超 田中 傳吉
小田切 重路

○南足立郡役所 南足立郡千住一丁目

郡長 奏任官六等(上) 正八位 藏田 信 南足立郡千住中組九十七番地

書記
判任官七等 野村 義長
判任官九等 高橋 半之助
判任官十等 中村 賢 吉田 久髙

戸長
准判任官六等 永野 彥右衞門 橋本 知宣
准判任官七等 常田 平作 金子 松之助
准判任官八等 吉澤 安吉 鈴木 溥報
清水 謙吾 青木 荏三
淺香 成憲 宇田川 權次郎
准判任官九等 森屋 仲右衞門 增田 梅藏
小金井 宣吉 增田 八郎
瀨田 長次郎

○南葛飾郡役所 南葛飾郡西小松川村

郡長 奏任官五等(下) 從七位 山下 政愛 南葛飾郡小梅村三百八番地

書記
判任官七等 多喜 益恒
判任官九等 須原 督忠 森 孝則
內藤 三藏
判任官十等 進藤 正勝 宮崎 龜之助
高橋 義貫

戸長
准判任官六等 久保田 甚右衞門 小村井 銀藏
梅澤 能運
准判任官七等 伊東 治英 大場 將吉
稻川 忠義 宇田川 政休
彥田 貴英 森 忠廣
宇田川 安右衞門 茂澤 淸助
金子 八兵衞 宇田川 傳吉
小山 源右衞門 中田 伊平
小宮 甚三郎 山田 淸太郎
吉田 富太郎 石井 彌五郎
准判任官八等 田口 太郎一 進藤 庄兵衞
中里 重三郎 石井 德太郎
杉浦 善四郎 島田 八郎
內藤 三右衞門 木下 治郎右衞門
宇田川 保救 鈴木 忠兵衞
高木 浦藏
准判任官九等 杉浦 柳吉 岩楯 源次郎
杉浦 庄兵衞 須賀 仙之助
大庫 梅三郎 町山 孫右衞門
安藤 富太郎 島田 彌左衞門
吉田 伊右衞門 大塚 喜一郎
大島 芳太郎

○島廳 小笠原島父島大村

島司 奏任官三等(上) 陸軍步兵中尉 正六位 勳五等 小野田 元凞

屬
判任官六等 兼檢事補 小谷 三朗
判任官七等 兼判事補 村上 直彈 岩男 仲太郎
判任官八等 渡邊 福吉
判任官九等 田中 秀邦
判任官十等 川又 厚孝 佐藤 忠活
山田 晉 山口 正雄

○京都府 上京區第二十組數ノ內町

知事 勅任官二等(下) 從四位 勳四等 北垣 國道 上京區第三十一組末丸町五百四十一番地

書記官 奏任官二等(下) 正六位 尾越 蕃輔 愛宕郡聖護院村千二百四十四番地

同 奏任官三等(下) 從六位 勳六等 谷口 起孝 下京區第十五組祇園町北側三百四十七番地

○上局附書記

屬
判任官一等(上) 長 森本 後凋
判任官六等 嚴本 範治
判任官七等 山本 長敬
判任官十等 藤田 俊治

○第一部

長 書記官 從六位 勳六等 谷口 起孝

屬
判任官一等(上) 庶務課長兼上局附書記長 森本 後凋
判任官一等(下) 勸業課長 板原 直吉
判任官二等 片山 正中
判任官四等 中川 武俊 瀧山 博吉
東 五一 有吉 三七
判任官五等 本村 邦崇
判任官六等 小谷 得三 小林 精一郎
吉田 文保 兼田 義路
安田 直恭 內藤 潔
判任官七等 澁谷 葦生 丹羽 圭介
福原 俊彥 近藤 節也
兼上局附書記 小島 凞 半井 眞澄
福田 弼 山田 榮
木崎 三郎 篠田 義衞
莊林 維新
判任官八等 吉井 義之 宮地 賴三
木村 介福 大谷 茂條
堀場 種次郎 山田 得多
牧野 元直 白藤 道史
新庄 幸之輔 吉田 豐
生野 正隆 木村 榮吉
岸本 嚴
判任官九等 福山 武昭 兼上局付書記 松田 次郎
村田 淸七 田端 作平
伊藤 屋封 兼上局付書記 田中半左衞門
村上 小源太 國重 虎三
和田 詮吉 藤木 育顯
岸田 豐久 中川 敏政
下田 好照 藤 正路
平田 敬信 久我 元通
月岡 儀行 久浦 鹿太郎
關 束
判任官十等 砂川 淸瀨 坂崎 直敏
露口 羊太郎 吉井 哲之助
荒木 信正 佐野 章
細岡 靈深 和田 才之助
岡田 鉦太郎 木俁 峰太郎
井上 忠次 和田 信美
中川 昌三 內牧 治太郎

○第二部

長 書記官 會計主務 正六位 尾越 蕃輔

屬
判任官一等(下) 土木課長 多田 郁夫
兵事課長 告森 直
學務課長 八代 規
衞生課長 淸永 公敬
會計課長 貞 廣太郎
判任官二等 坂本 則美
判任官三等 野村 永保 松村 秀眞
吉田 秀穀

判任官四等
辻　直方
伴　資
高屋　邦愷

判任官五等
白木　爲政
上田　正當

兼監獄書記
判任官六等
木村　宇佐藏
山口　安宅
篠原　吉格
福田　將善
土岐　長寛

勲七等
内野　英彦
柴田　四子吉
西田　由
森　資成

判任官七等
太田　爲行
高田　平次
増野　精亮

判任官八等
田村　孝信
大津　直忠
高谷　義忠
三谷　武貞
角倉　女親
佐野　正敬
松本　秀三郎

判任官九等
松木　宗順
中川　幸太郎
植松　尚知

勲七等
田所　重禮
河原　一郎
原田　千之助
藤本　重勸
皃玉　資信

今立　乘信
福田　以厚
渡邊　盈作
三原　範治
三吉　艾
河野　通和
江坂　彊近

平田　八郎
畑　康太郎
磯谷　勝次郎

麻見　規矩夫
田中　利政
南　謙三
手島　正明
山東　昶一
齋藤　四郎
若松　雅太郎

小島　正生
松村　嚴
久藤　爲本

典獄
判任官一等(下)
田中　貫道

書記
判任官七等
兼看守長
山田　長次郎　同
判任官八等
兼看守
房次郎
判任官十等
八木　喜太郎
兼看守副長
齋藤　義三
松田　榮次郎

六浦　徹矢
服部　晉
木寺　近信
中島　外成
細田　信道
石崎　長裕

判任官十等
本庄　元彬
岡崎　忠睦
秋岡　延久
福家　精一
山口　元綱
青木　光兼
田中　清至

勲七等
城戸　宗軌
山田　正亮
古畑　重三郎
北川　忠重
岡村　龜太郎
荒川　菊太郎
深井　午之助

竹内　數之助
矢島　釣之助
島田　還
竹尾　惟時
紹田　延秀
佳野　忠平
高井　浚
久松　鐐次郎
後藤　丈次郎
田中　義一
金子　近明
吉次郎　彌三郎
永英

看守副長
判任官八等　兼監獄書記　青山　咸懷
判任官九等　大島　博次　三宅　道愈
判任官十等　村上　謙造　兼監獄書記　伊藤　祐義
小原　保匡　廣瀨　正義
下田　虎比古

○技術官
一等技手(下)　田邊　朔郎
二等技手(下)　島田　道生
五等技手(下)　丸田　本正
七等技手(下)　森田　玲彦

○收税部
奏任官四等(下)

收税長
正七位　大坪　格
上京區第二十五組橘町六十九番地

收税屬
判任官一等　賦税課長　筧　扑郎
判任官三等　徵税費課長兼徵收課長　山本　小三郎
判任官三等　檢税課長　中島　大
判任官四等　志水　大貴　植木　喬

判任官五等
田原　如茂　篠田　延道
横山　又太郎　來田　孫十郎

判任官六等
小林　時亮　市川　茂英

判任官七等
天野　明性　谷　弘
久田　義宣　染川　源七郎

判任官八等
山中　喜代治　酒井　正一
師岡　春胤　多賀　源吉
山川　庄八　吉田　豐吉
福富　薫三　鷹原　有成
鈴木　邦貞

判任官九等
兼常　林　昭德
入江　意之助　花井　龍郎
北浦　雄次郎　甲斐　忠之
道體　中　鐵雄
辻　定祥　廣崎　儁
桂田　庄吉　奥野　利貫
田島　耕平　西澤　官十郎

判任官十等(上)
佐藤　信之　本部　有數
松岡　宗海　平井　六朗
町田　萬龜　關戸　則員
後藤　圓六　清水　臺行
近藤　伸　並河　清
鈴木　重弘　松本　幸太郎

判任官十等(下)
佐治　正信　橫山　元吉
永田　房治　小田　知道

三木　敬十郎　阪本　靜之進
今永　常太郎　木村　忠彦
別宮　蘭造　猪間　信義
馬場　尚太郎　上西　榮次郎
深田　達之助　吉野　保藏
守永　量多　長尾　晉次郎
池田　貞介　石見　村太郎
藤田　晉　大井　島
守田　宗治　鈴鹿　光行
市太郎　中村　文三
伊佐　精一郎　井上　說藏
中原　正三　西山　與一郎
渡邊　宇吉　直居　仲次
駒田　友士　中島　直記
佐藤　宜謙　河原　壽郎
石崎　雄之助　荻野　千之助

判任官七等
山口　綱三郎　鄉田　侃
鈴木　常太郎　小關　敎道
判任官九等
判任官十等
磯谷　彌一　山田　甚太郎
市川　正弘　石井　常藏
松浦　伴太郎　大橋　虎之助
西垣　與吉郎

○警察本部
奏任官四等(上)
正七位　財部　羌

○上京警察署
上京區第拾七組龍前町

警部
判任官四等
岡田　豐吉郎
判任官六等
大野　政忠
守津　義作
判任官七等
角　信勝　上田　載憲

警部長
上京區第二十組下立賣新町西入附屬町四百拾八番地

警部補
判任官九等
秋山　清高　岡野　義裕
小山　亮平　野村　貞雄
判任官十等
池田　義直　中川　隆次
中尾　旬望　安田　清勝
矢野　孝造　近藤　虎三郎
谷川　利其　新納　時義

警部
判任官一等
第一課長　小野　勝彬
第二課長　梅垣　幸之
第三課長　山口　源之助
第四課長　南條　博戮
鈴木　啟規

判任官四等
判任官一等
判任官四等
判任官五等
判任官六等
眞壁　嘉綏
山縣　釰之助

○下京警察署
下京區第拾四組五條大橋西詰中島

警部
判任官一等
長　池上　四郎

判任官五等　田室　庸治
判任官六等　山口　正邦　勲七等　谷川　政美
判任官七等　河瀬　昇
警部補
判任官九等　齊谷　圭一　德岡　昇七郎
山口　光著　吉居　眞忠
判任官十等　小久江　帖佐　正邦　恕　佐伯　薈之丞
河口　永山　玖藏　覺二　丸田　勝部　卓修　興綱
○田中警察署　愛宕郡田中村
警部
判任官二等
長
判任官七等　齋藤　求
島倉　貞三郎
警部補
判任官十等　安朱分署長　木村　靜登
判任官九等　中大路　季白
○桂警察署　葛野郡下桂村
警部
判任官二等
長
判任官七等　橋本　幸正
松井　深通
警部補
判任官十等　河守分署長　高　好信
判任官九等　綿貫　蓮亮
○宮津警察署　與謝郡宮津柳縄手
警部
判任官二等
長
判任官七等　長谷川　純
伊藤　正一
警部補
判任官十等　岩鼻分署長　荻野　政敬
同　加悦分署長　服部　昌秀
同　大野　橘郎
○峰山警察署　中郡峰山吉原町
警部
判任官五等
長　翠原　寅之輔

判任官十等　綾部分署長　寺坂　義忠
判任官九等　高岡　則興
○舞鶴警察署　加佐郡舞鶴本町
警部
判任官五等
長
判任官七等　橋本　幸正
松井　深通
警部補
判任官十等　河守分署長　高　好信
判任官九等　綿貫　蓮亮
○宮津警察署　與謝郡宮津柳縄手
警部
判任官二等
長
判任官七等　長谷川　純
伊藤　正一
警部補
判任官十等　岩鼻分署長　荻野　政敬
同　加悦分署長　服部　昌秀
同　大野　橘郎
○峰山警察署　中郡峰山吉原町
警部
判任官五等
長　翠原　寅之輔

警部補
判任官九等　御室分署長　市成　秀清
判任官十等　向日町分署長　加藤　茂三郎
判任官九等　井村　英謨
判任官十等　生駒　正晃
○伏見警察署　紀伊郡伏見表町
警部
判任官三等
長
判任官七等　弓削　森厳
明田　一直
警部補
判任官十等　淀分署長　小澤　千代藏
同　廣野分署長　佐々木　高義
同　竹中　簡
警部
判任官四等
長
判任官七等　西野　忠經
井田　淳
警部補
判任官九等　橋爪分署長　織田　信美
判任官十等　平田　重吉
○福知山警察署　天田郡福知山寺町
警部
判任官四等
長
判任官七等　小池　敬定
小澤　操
警部補
判任官九等
判任官十等　生野分署長　志知　政廣

○龜岡警察署　南桑田郡龜岡旅籠町
警部
判任官五等
長
判任官七等　河瀬　昇
警部補
判任官十等　靜原分署長　坂田　洋
同　周山分署長　山村　駒次郎
同　佐々木　榮七
○園部警察署　船井郡園部宮町
警部
判任官四等
長
判任官七等　西野　忠經
井田　淳
警部補
判任官九等　橋爪分署長　織田　信美
判任官十等　平田　重吉
○福知山警察署　天田郡福知山寺町
警部
判任官四等
長
判任官七等　小池　敬定
小澤　操
警部補
判任官九等
判任官十等　生野分署長　志知　政廣

判任官七等　間人分署長　小久保　兼三
判任官九等　網野分署長　大高　陸太郎
久美濱分署長　水越　清播
本井　保一郎
前川　末五郎
警部補
判任官十等　綾部分署長　寺坂　義忠
判任官九等　高岡　則興
○舞鶴警察署　加佐郡舞鶴本町
警部
判任官五等
長
判任官七等　橋本　幸正
松井　深通
警部補
判任官十等　河守分署長　高　好信
判任官九等　綿貫　蓮亮
○宮津警察署　與謝郡宮津柳縄手
警部
判任官二等
長
判任官七等　長谷川　純
伊藤　正一
警部補
判任官十等　岩鼻分署長　荻野　政敬
同　加悦分署長　服部　昌秀
同　大野　橘郎
○峰山警察署　中郡峰山吉原町
警部
判任官五等
長　翠原　寅之輔

判任官七等　間人分署長　小久保　兼三
判任官九等　網野分署長　大高　陸太郎
久美濱分署長　水越　清播
本井　保一郎
前川　末五郎
准判任官九等　安藤　忠道
赤尾　可功
小島文右衛門
○下京區役所　下京區第拾九組鹽竈町
奏任官四等(下)
從七位　竹村　藤兵衛
區長
下京區第二十四組毘沙門町百拾八番地
北川　米太郎
橋本　孝友
書記
判任官五等　大澤　敬之
判任官七等　增田　正
判任官八等　山中　好尚
判任官九等　橫田　秀眞
戸雁　光誠
長島　昌
判任官十等　松本　道尚
橋本　保之助
西谷　義夫
大石　正直
戸長
准判任官六等　岡田　爲七
准判任官七等　莊林　維英
前川　梅溪

判任官七等　間人分署長　小久保　兼三
判任官九等　網野分署長　大高　陸太郎
久美濱分署長　水越　清播
本井　保一郎
前川　末五郎
准判任官九等　安藤　忠道
赤尾　可功
小島文右衛門
○上京區役所　上京區第十七組三町目
奏任官五等(中)
從七位　杉浦　利貞
區長
下京區第五組中之町十六番地
青山　長祐
波多野愛之輔
櫻井　丈太郎
河村　信正
二川　華
書記
判任官五等　山本　三知
判任官七等　上大路　常薫
判任官八等　岩佐　光豐
判任官九等　城戸　竹次郎
飯田　吉迪
高須　幾次郎
判任官十等　神光　重公
宮田　長則
後藤　勘兵衛
戸長
准判任官六等　福山　安定
准判任官七等　皆山　源次郎
野村　挨一郎

准判任官八等　桂　文郁　村尾　善兵衛
高橋　正意　岡本　氏貞
川勝　利平　葛野　幸輔　河合　義耀
准判任官九等　中山　研一　勝　仁三郎　山田　昌平
田中　安三郎　櫻田　儀兵衛
磯田　榮太郎

○愛宕郡役所　愛宕郡田中村

奏任官五等（中）

郡長　兼葛野郡長　松野　新九郎　上京區第二十七組押堀町拾八番地

書記　判任官六等　兼葛野郡書記　乙訓郡書記　藤井惣右衛門
判任官八等　兼葛野郡書記　乙訓郡書記　永田　政七
判任官九等　兼葛野郡書記　乙訓郡書記　森　務　鴨脚　光爲
判任官十等　兼葛野郡書記　乙訓郡書記　橋本　治作　藤村　達三
兼葛野郡書記　乙訓郡書記　玉村　謙吉　同　入江　廣運
同　中村九右衛門

戸長　准判任官九等　尾川　善次郎
准判任官十等　上野佐治兵衛　開原　定次郎　津吉　平治
松本　平治　松尾武右衛門　安川　彌兵衛
泰川　建十郎
中川　萬次郎

○葛野郡役所　葛野郡太秦村

奏任官五等（中）

郡長　愛宕郡長兼乙訓郡長　松野　新九郎

書記　判任官十等　山田　友澄　村尾　善兵衛
小山　貫一郎　岡本　氏貞
戸長　准判任官九等　津田長左衛門　河合　義耀
准判任官十等　野路井　孝治　山田　昌平
岡本熊右衛門　櫻田　儀兵衛
中村　孫太郎
松尾　友太郎
中山　平重

○乙訓郡役所　乙訓郡向日町

奏任官五等（中）

郡長　愛宕郡長兼葛野郡長　松野　新九郎

書記　判任官六等　中村　小三郎　大八木傳右衛門
判任官八等　蓮井　幾太郎
北尾九郎右衛門
香山　經德
立同　益太郎

戸長　准判任官九等　中村　孫太郎
准判任官十等　岩村　義比
大野　重昭
北村　嘉一郎
小森　喜十郎

○相樂郡役所　相樂郡木津村

奏任官五等（中）

郡長　兼綴喜郡長　西川　義延　綴喜郡田邊村七十八番地

書記　判任官六等　兼綴喜郡書記　松本　金兵衛
判任官八等　兼綴喜郡書記　坂部　鐵太郎
判任官九等　兼綴喜郡書記　片山　安太郎
判任官十等　兼綴喜郡書記　野田　文敏　同
兼綴喜郡書記　石山　成一　同

戸長　准判任官九等　西村　直三郎
准判任官十等　岡本　藤五郎
岩前　忠兵衛
土久里五郎兵衛
松吉　源三郎
松本　忠四郎

○綴喜郡役所　綴喜郡田邊村

奏任官五等（中）

郡長　相樂郡長兼綴喜郡長　西川　義延　綴喜郡田邊村七十八番地

書記　判任官六等　兼綴喜郡書記　松本　金兵衛
判任官八等　兼綴喜郡書記　坂部　鐵太郎
判任官九等　兼綴喜郡書記　片山　安太郎
判任官十等　兼綴喜郡書記　野田　文敏　同
兼綴喜郡書記　石山　成一　同

戸長　准判任官九等　西村　直三郎
准判任官十等　岡本　藤五郎
岩前　忠兵衛
土久里五郎兵衛
松吉　源三郎
松本　忠四郎

○南桑田郡役所　南桑田郡荒塚村

奏任官五等（中）

郡長　兼北桑田郡長　石田　眞平　南桑田郡穴川村三十八番地

書記　判任官六等　兼北桑田郡書記　熊谷　永久

准判任官十等　岸岡　克敏　村岡　房治郎
大澤又左衛門　石羽　秀定
山内　彌八郎　森　守信
深見彦左衛門　吉村　勘兵衛
今村　這之助　福田　九兵衛
四方　卯之助　築山三郎兵衛

○宇治郡役所　宇治郡醍醐村

奏任官五等（中）

郡長　紀伊郡長兼久世郡長　荒　井公木　従七位

書記　判任官十等　二松　惟思　北村　俊太郎

戸長　准判任官九等　四手井　綱顧　柳田　謙三
准判任官十等　山本　佐兵衛　小宅市左衛門
岩城　賴親　桑原　善平
井上　萬之助　酒谷　竹次郎

○久世郡役所　久世郡淀下津町

奏任官五等（中）

郡長　紀伊郡長兼宇治郡長　荒　井公木　従七位

書記　判任官九等　金方　晉耀　兼紀伊郡書記　伊村　則功

戸長　准判任官九等　山田與四五郎
石崎　壽昌　森西茂右衛門

書記　判任官六等　山田　直竹　庚野　勸兵衛
判任官八等　西村　篤　岡本　正休　有野　康音
判任官九等　西村　莊平
判任官十等　堀池　重兵衛　中川　儀三郎
河瀨　忠藏　宮本　三四郎
岡田　近三郎　菊大路　綾清
大西常右衛門
清水德右衛門

戸長　准判任官九等　吉田　喜内
准判任官十等　西村　篤

書記　判任官六等　兼綴喜郡書記　松本　金兵衛
判任官八等　兼綴喜郡書記　坂部　鐵太郎
判任官九等　兼綴喜郡書記　片山　安太郎
判任官十等　兼綴喜郡書記　野田　文敏　同
兼綴喜郡書記　石山　成一　同

戸長　准判任官九等　西村　直三郎
准判任官十等　岡本　藤五郎
岩前　忠兵衛
土久里五郎兵衛
松吉　源三郎
松本　忠四郎

○南桑田郡役所　南桑田郡荒塚村

奏任官五等（中）

郡長　兼北桑田郡長　石田　眞平　南桑田郡穴川村三十八番地

書記　判任官六等　兼北桑田郡書記　熊谷　永久

判任官八等　兼北桑田郡書記　井口　德太郎
判任官九等　兼北桑田郡書記　長谷川楊次郎　村田　不器三
判任官十等　吉田　柳吉　入羅　忠遊

戶長
准判任官九等　太田　一之　田中　數之助
准判任官十等　隅田　勘藏　北島　梅太郎
服部　百太郎　中川　盛行
福田　多喜介　齋藤　嘉兵衛
大石　彦三郎　森　安治
西田　順造　松尾俔右衛門
俣野　右太郎　川勝　文之丞
中川　武平太　村上　捨次郎
北桑田郡周山村

○北桑田郡役所　南桑田郡長石田眞平

奏任官五等(中)

郡長　南桑田郡長　石田眞平

書記
判任官九等　青山　維芳
判任官十等　田原　正績

戶長
准判任官九等　辻　啓太郎
准判任官十等　河合　祐之丞
瀧野　孝之助　磯本文右衛門
安田　耕平　西　新次
中道　喜兵衛

○船井郡役所　船井郡園部村

書記
判任官六等　當分郡長事務取扱心得　上野平左衛門
判任官八等　紹波　益太郎
判任官九等　早川　甚兵衛
判任官十等　原田九左衛門
土生　保五郎
堀　定右衛門

戶長
准判任官九等　田中　吾內
准判任官十等　廣瀨　數馬
垣村　九十郎
橋本　眞五郎
神田　重雄
山內　九兵衛
中井　四郎
大槻　孝一郎
原田　忠雄
古高　章
戶川　利兵衛

○天田郡役所　天田郡福知山內記町

奏任官五等(中)

郡長　兼何鹿郡長　柳島誠
天田郡福知山東長町四拾九番地

書記
判任官六等　兼何鹿郡書記　朽木　綱一
判任官八等　兼何鹿郡書記　仙石　卯策
判任官九等　兼何鹿郡書記　吉田　五郎
判任官十等　兼何鹿郡書記　山口　俊一　同　小川　鈴太郎
同　鈴木　亮之進　同　富田　喜久馬
同　川村　定正

戶長
准判任官九等　吉田　駿　松山　乾造
岡野　挺治郎
准判任官十等　土井　宗兵衛
井上五左衛門　藤田　寬治
芦田　數馬
高橋　源之助　鹽見　清三郎
田中　政藏
牧野　德三郎　芦田　信吾
鹽見源右衛門　芦田保右衛門
加藤五左衛門　衣川孫右衛門
坂根　庄三郎　杉本　大學
藤八　有兵衛
高橋次郎兵衛　林　水谷德右衛門

○何鹿郡役所　何鹿郡本宮村

奏任官五等(中)

郡長　天田郡長　柳島誠

書記
判任官十等　木戶　貞一
土井　敬一

戶長
准判任官九等　三上　利信　木村　文
神谷　廣生
准判任官十等　西垣繁右衛門　粉川市右衛門
結城　齊　志達　直七
成毛喜右衛門　田口　作
鹽田　重威　坂根　庄三郎
平田　文藏　宮崎六左衛門
河原　政庸　岩城　親雄
堀內　茂　須川長左衛門
宇治川嘉左衛門

○加佐郡役所　加佐郡舞鶴北田邊町

奏任官五等(中)

郡長　野田新
加佐郡舞鶴北田邊町百四拾六番地

書記
判任官六等　宮崎　清風
判任官八等　秋田　道貫
判任官九等　村上　直達

戶長
准判任官九等　大石　久通
猪間　一夫
准判任官十等　大志万誠太郎　谷　廣篤
平和善左衛門　松本　周藏
森津幸右衛門　能勢　長十郎
大槻　順三郎　井上　元三郎
大島　慶助　渡邊　佐兵衛
熊內　谷根　長岡九郎右衛門

○中郡役所　中郡峯山吉原町

奏任官五等(中)

兼竹野郡書記
熊野郡長
中郡峯山吉原町七番地
稻葉市郎右衛門

書記
判任官六等　粟飯原　鼎
兼竹野郡書記
熊野郡書記　後藤　卯精
判任官九等
判任官十等　兼竹野郡書記
熊野郡書記　中島　啓助　同畑　輝與
判任官九等　井上　源次郎
糸井　信興

戶長
准判任官九等　平塚　正敦　岡田平左衛門

○與謝郡役所　與謝郡宮津鶴賀町

奏任官四等(下)　從七位　陶不竊次郎
與謝郡宮津魚屋町百五十四番地

書記
判任官六等　生形　重瑛
判任官八等　檜山　政久
判任官十等　加藤　正金
高橋　新太郎

准判任官十等　自杉　勝治郎　金森　吉兵衛
糸井　左亮　松田　彦四郎
樫村　俊能　田中忠右衛門
辻　親厚

○竹野郡役所　竹野郡網野村

奏任官五等(中)
郡長　中郡長兼熊野郡長　稲葉市郎右衛門
書記　判任官十等　今井　俊邦
戸長　准判任官九等　久保　佑太郎
准判任官十等　行待六郎兵衛
吉岡彌左衛門　坂根　時太郎
畑中　眞治郎　安井市右衛門
近藤　長兵衛　高田　通晟
山田吉左衛門　泉　勇七
味田　幸四郎　岡田　新太郎
山本　友之助

○熊野郡役所　熊野郡久美濱村

奏任官五等(中)
郡長　中郡長兼竹野郡長　稲葉市郎右衛門
書記　判任官十等　伊藤　與作
中野　鋼二郎

戸長　准判任官九等　山本　三四郎
准判任官十等　小西　武
岡田久左衛門
水田仁左衛門

○尋常師範學校　上京區第二十一組兩御靈町

奏任官待遇(年七二〇)
兼京都府屬學務課長　八代　規　上京區第二十二組新烏丸頭町二十一番地
校長　奥田　新之丞
敎頭　奏任官待遇　兼勸　坪井　仙次郎　上京區第三十組守山町十七番地
敎諭　判任官待遇(月五〇)兼敎頭　坪井　仙次郎
同(月三五)　小出　壽之太
同(月三〇)　矢野　達太郎
助敎諭　判任官待遇(月二五)　井上　健爾
同(月二〇)　猪熊　夏樹
兼舍監　牧　周
森　元藏

判任官待遇(月一八)　增野　立三郎
同(月一五)　小出　長藏
幹事　判任官待遇(月三五)　中山　親和
舍監　判任官待遇(月二〇)　牧　周
同　劉　須
訓導　判任官待遇(月一八)　青山　正義
同(月一二)　市橋　虎之助　戸野　周次郎
書記　判任官待遇(月一二)　富永　元熙
同(月一〇)　田中　祐一

○大阪府　西區江ノ子島上ノ町

勅任官二等(下)
知事　從四位　建野郷三　北區堂島濱通三丁目一番地

奏任官二等(上)
書記官　正六位　今井艮一　北區堂島濱通三町目二番地

奏任官四等(上)
同　正七位　武内維積　北區堂島濱通三町目二番地

○第一部

長　書記官　正六位　今井艮一
屬　判任官一等(下)　庶務課長兼議事課長　内藤　眞三四
判任官三等　農商課長心得　林　宗親
判任官四等　白男川　實祕
山口　昌壽
小島　正心
判任官五等　阪本　濬
高橋　克
判任官六等　山田　親良
中村　正宰
井上　正陽

前田　辰次郎
安井　正
香川　千三郎
加藤　純次郎
七里　秀幸
判任官七等　久保田　一朗
村上　六郎
白井　唯一
濱生　伊八郎
判任官八等　東　元太郎
田中　畔
判任官九等　阿澄　仲禮
野間　要
日吉　趙次郎
諸岡　忠一郎
荻野　菲堤
松室　茂
美濃部　樸
判任官十等　中園　秀直
今井　情
原田　小太郎
太田　聿郎

平井　保德
前田　益春
岡林　秀嵐
山本　清
山上　享
高宮　正路
藤江　撓
一色　文繼
瀨波　翼
井上　忠則
中野　修太
平井　小藤吉　育治
原　
篠原　壽一
山田　孝三郎
後藤　政尙

○第二部

長　書記官　會計主務　正七位　武内維積
屬　判任官一等(下)　土木課長　加藤　海藏
判任官五等　兵事課長心得　秋元　止馬

判任官四等　學務課長　片桐　正氣
判任官三等　衛生課長　平田　好
判任官一等(下)　會計課長　鑓田　義興
判任官三等　原　郡藏
判任官四等　小谷　義行
判任官五等　相賀　信量
判任官六等　早川　濟治
小林　今岡　信行
隣　藤井　長一
駿藏　早川　兼知
毅　日根　金五郎
關岡　忠次　重榮　久留　矢太郎
吉田　吉寬
石川　作兵衛
判任官七等　堀　更江
山中　義包
嶌山　好敏
岩佐　政吉
岡本　友三郎
石田　英壽
重村　壯介
岡　次禮
山角　乾三
判任官八等　小野　芳藏
上田　文三
後備軍　有田　策郎
編員　永田　雅信
高原　昌宣
田中　秀
友松　醇一郎
三浦　矩依

秋山　武安
蒲野　順一
小池　劉
山本　亮
上阪　丈男
吉野　衆太郎
澤田　世範

判任官九等 松井 行員
中村 三右衛門
菅野 惇
早川 董幸
高木 周次
小野 駒五郎
高田 鹽藏
吉岡 保直
山村 昌弘
奥平 武次郎
藤野 文雄
判任官十等 操 節
海野 寅之助
熊澤 保平
飯田 玄
太田 資正
林 忠崇
新貝 俊見
久米 顯名
熊田 重發
篠原 三太
長谷川 梅二

後藤 與一郎
後藤 薫
石田 宗教
十河 定澄
高山 篤太郎
高瀨 忠七
足立 亮一
今城 通昭
寺井 信臣
八木 茂
奥田 成相
永原 萬吉
境田 秀尙
村田 義利
宇賀 正行
齋藤 粂次郎
勳七等 吉田 鋭郎
松宮 太吉
近藤 俊茂
近藤 眞
廣瀨 龜太郎

典獄
判任官一等(上) 勳六等 櫻井 義起

副典獄
判任官五等 新妻 駒五郎

書記
判任官七等 尾方 增太郎
陽山 利吉郎
兼看守長 永田 直之丞

判任官八等
兼看守副長 森 元祜
判任官九等 佐藤 信元
兼看守副長 細川 治郎吉
同 樋口 萬藏
同 西 住六
判任官十等 井上 多一郎
堀 永保

看守長
判任官六等 村瀨 愼吾
判任官七等
兼書記 粟生 九郎

看守副長
判任官八等
兼書記 森 元祜
判任官九等 浦田 英橘
兼書記 大津 直智
同 細川 治郎吉
同 西 住六
判任官十等

兼看守長 粟生 九郎
橋本 元達
同 越智 通清
同 大津 直智
同 石川 三次
飛田 時光
佐藤 眞友
兼書記 永田 直之丞
勳七等 藤田 種治
勝俣 元長
步兵曹長 後備軍軀員勳八等 高屋 常三郎
木藤 眞
石川 三次
越智 通清
樋口 萬藏
沼田 守男

○技術官
一等技手(上) 野尻 武助
二等技手(下) 船曳 甲
三等技手(下) 安田 爲吉
五等技手(下) 傍士 正景
七等技手(下) 高橋 六右衛門
八等技手(下) 山本 信一

○收稅部

收稅長
奏任官四等(下) 陸軍步兵少尉 從七位 佐藤 暢 北區中ノ島四丁目十五番地

收稅屬
判任官二等
判任官三等
判任官二等
判任官一等
判任官四等 上田 大三
石川 文二
判任官五等 小野 正次
判任官六等 伴野 眞助
高瀨 深策
判任官七等 三森 賤彥
寺方 万作
後藤 彥七
判任官八等 泉谷 好成
小林 謙二
三村 仁志
木崎 信道
浪上 幸三郎

賦稅課長 西田 義方
徵收課長兼徵稅費課長 島田 祐信
檢稅課長 山內 英郎
土地整理委員長 磯貝 信行
內藤 佳一郎
副 四郎一
三木 百太郎
森口 健吉
遠藤 右文
所 駒次郎
上野 梅三
加藤 精一
中島 貴和
高見 休夫

判任官九等 田中 俊藏
杏 百太郎
加集 輝吉
曾野 力之助
逢澤 貞次郎
淺野 眞美
横山 淵
服部 幾太
安宅 重三
關原 勇次
判任官十等(上) 井吉 喜三二
阿部 赳夫
藤井 眞八
後備軍軀員 田阪 孫三郎
加藤 知義
横山 總三郎
杉村 準一
岡崎 苦吉
土肥原 貞雄
小幡 權三
三木 逸郎
石川 清二
植松 正一
服部 堅癸
井上 英太郎
松井 不知美
判任官十等(下) 高井 光太郎
戸祭 鼎
桐 直內
中田 正秀
三寺 安兵衛

白石 精一
岩城 種次郎
春名 梅太郎
村瀨 信正
小山 久次郎
中島 源之助
齋藤 傳太
勳八等 太平 精七
森田 悦
速水 惇次郎
葛西 保吉
澤田 甚內
長島 佐太郎
譽田 榮
林 忠三郎
近澤 道政
高井 岩
青柳 正二
齋藤 能之
柿原 正一
永澤 達三
齋藤 眞太郎
水野 重固
山崎 佐錄
山下 雅元
河村 膚雄
丸 恂
加川 靜介
作田 右手雄
伊藤 薰

增田 藏次郎
虎田 伊之吉
西村 彌太郎
森田 覺次
卜部 敬三
山口 房五郎
藤田 調平
杉山 義三郎
藤原 熊太郎
北村 薫彥
楠原 百十郎
井上 彌三郎
武田 顥
山岡 兵太郎
吉川 教義
高山 惇
寺西 種太郎
笹岡 唯一
木村 庄太郎
瀨川 本國
渡邊 武二郎
關根 觀連
岩井 一樓
井口 祿郎
藤永 勝次郎
和田 政太郎
國島 眞幸
高橋 重藏
高橋 克明

西村 司技
奥村 英清
水野 茂衛
伊庭 恒太郎
越久田 米吉
菅野 豐
篠田 羊三
藤井 小十郎
林 時也
安藤 敏之
林 俊夫
村井 龜吉
山口 健二郎
間野 源太郎
市川 清藏
小倉 源藏
松岡 正孝
石黑 孝次郎
勝間 慧明
三木 文治
北林 清
宮川 元藏
河合 術助
是枝 眞矩
清水 市之
深堀 彥太郎
渡邊 喜太郎
宮脇 隼太

○警察本部

警部長
奏任官四等(上) 正七位 高崎 親章 大阪府警察本部構內官舍

警部
判任官一等 內事課長 山田 幹
同 第一課長 勳七等 新保 利貞
判任官三等 第二課長 本山 茂樹
同 第三課長 陸軍步兵少尉 勳六等 袋井 寛貞
判任官四等 長山 知賢
田中 孟致
判任官五等
判任官六等
判任官七等
兼檢事補 梶川 與三八
山下 嘉太郎

稻田 鬼太郎
宮地 直信
中屋 重義
渡邊 鎌次郎
兼檢事補 堺警察署勤務 阪田 耘平
廣澤 鐵郎

警部補
判任官九等 小笠原 雅
土屋 阿蘇次郎
貞光 寛
判任官十等 田中 致知
三浦 熹傳

縣 新
堀 知吉
佐藤 貫一
石井 光美
元山 辰太郎

○安治川水上警察署 北區安治川上通二丁目

警部長
判任官四等 石原 賴三

警部補
判任官十等 京橋分署長 倉橋 磯次郎
同 西道頓堀分署長 橫田 美里
判任官八等 古川 利充

判任官九等　井福　信人　白石　秀實
判任官十等　後藤　祐親　高田　手旭
　津島　嘉藤治
○東警察署　東區本町一丁目
警部
判任官三等
長
判任官七等　安井　勝潔
勲八等　荻　欽三　川畑　直志
　栖川　保三郎
警部補
判任官九等　高山　敬吾　木谷　賚宣
判任官十等　木村　克己　松井　美勝
　香曾我部健夫　園田　格爾
　丸田　貞置　財部　正彦
　菅　利治
○西警察署　西區西長堀北通四丁目
警部
判任官二等
長
判任官七等　勲七等　中村　吉雄
　山名　至誠　神田橋　正吾
警部補
判任官九等　本間　訥郎　南葉　晉三郎
　小林　謙吾
判任官十等　土居　貢文
　工藤　吉之進
　三原　直哉
　岡本　哲三
○南警察署　南區東清水町
警部
判任官三等
長
判任官七等　稻山　小長男
　江藤　安公
警部補
判任官八等
判任官十等　岩中　松之助
　親井　盛行
判任官九等　小橋　彌一
　高橋　濟水
　重住　佐平
○北警察署　北區若松町
警部
判任官二等
長
判任官七等　周造　直樹
勲七等　楠永
警部補
判任官九等　森
判任官十等　中村　儀
　益淵　直助
　岩田　季次郎
　池田　安孝
判任官十等　川越　重德
判任官十等　松重　享藏
　奥野　駒勝
　川上　繁十郎
　入交　武次郎
判任官十等　服部　彰太郎
判任官十等　鄉田　福
判任官十等　肥後　直治
　福岡　事
　瀧口　一之
　飛田　親教
○曾根崎警察署　西成郡曾根崎村
警部
判任官四等
長
判任官七等　伊丹　親恒
警部補
判任官九等　野中分署長　眞納　隆秀
判任官十等　柴島分署長　舟橋　義一
判任官九等　北傳法分署　佐藤　三喜衛
判任官十等　長勲八等　山中　辰之助
判任官八等　難波分署長　八木沼　紋太
判任官九等　後備軍艦　尾形　琢磨
　員勲七等
判任官十等　政彌　定準
　荒尾　譲　神谷　定準
　森　靜一　山川　渡
　山岸　伊三郎　中平　元彦
○天王寺警察署　東成郡天王寺村
警部
判任官五等
長
判任官七等　上田　秀治
警部補
判任官十等　今福分署長　宮尾　甚平

判任官九等　住吉分署長　園田　貢明
同　平野分署長　川瀬　秀俊
判任官九等　林　高政　祐秋
　和田
判任官十等　山口　平藏　近藤　松之助
　石丸　祐作　三宅　健吉
　中山　親父　山本　富太郎
○池田警察署　豐島郡池田村
警部
判任官四等
長
小幡　平八郎
警部補
判任官十等　岡町分署長　木村　中熊
判任官九等　地黄分署長　鍋山　彌四郎
判任官十等　木多　常行
○茨木警察署　島下郡茨木村
警部
判任官五等
長
佐野　之信
警部補
判任官十等　高槻分署長　田中　岩次郎
同　吹田分署長　澁谷　錯
判任官九等　惠利　今朝吉
○堺警察署　堺區材木町
警部
判任官一等
長
勲七等　高山　節見
警部補
判任官十等　北王寺分署長　加藤　武
福田分署長　安藤　則芳
○岸和田警察署　南郡岸和田本町
警部
判任官七等
長
兼檢事補　阪田　耘平
警部補
判任官十等　森田　鐵三
同　井田　倫行
判任官十等　三林分署長　近藤　義則
大津分署長　楠瀨　喜太郎
同　野口　祐義
○佐野警察署　日根郡佐野村
警部
判任官七等
長
相馬　駒次
警部補
判任官十等　市場分署長　池田　龍五郎
同　具掛分署長　吉村　弟吉
同　高田　猛
○富田林警察署　石川郡富田林村
警部
判任官四等
長
濱井　房勝
警部補
判任官十等　古市分署長　出口　公達
三日市分署長　阪本　豐八
判任官九等　内山田　謙治
○更池警察署　丹北郡更池村
警部
判任官七等
長
吉永　祐一
警部補
判任官十等　金田分署長　葛原　安吉
阿彌分署長　平田　義宗
同　岡山　與八
○國分警察署　安宿部郡國分村
警部
判任官七等
長
野田　正教
警部補
判任官十等　大縣分署長　大和　昌一

判任官十等　柏原分署長　關田　龜二
判任官九等　山崎　雅
○八尾警察署　若江郡寺内村
警部
判任官五等
長　和田　銀三郎
警部補
判任官十等　御厨分署長　高田　三郎
同　松原分署長　久保田金次郎
同　敎興寺分署長　東　重成
判任官九等　北蛇草分署長　小林　彦次郎
同　河合　統一郎
○牧方警察署　茨田郡三矢村
警部
判任官五等
長　土橋　兼孝
警部補
判任官九等　守口分署長　中西　藤四郎
判任官十等　中野分署長　村山　次郎
同　津田分署長　柳　嘉雅
判任官九等　吾妻　貞治
○奈良警察署　添上郡奈良東林寺町
警部
判任官四等
長　小林　正敏
警部補
判任官十等　樑本分署長　西壕　定次郎
判任官十等　柳生分署長　野村　小三郎

判任官九等　針箇別所分署長　山崎　評太
判任官八等　松本　義一
判任官十等　岡田　森久
○郡山警察署　添下郡郡山柳町五町目
警部
判任官四等
長　森　巳之助
警部補
判任官十等　龍田分署長　中村　平藏
同　横領分署長　石寺　金之助
判任官九等　安藤　水揖
同　廣瀨郡壹野村
警部
判任官五等
長　眞山　國憲
警部補
判任官十等　長尾分署長　東　眞太郎
同　高田分署長　上村　直三郎
同　伊勢　啓太郎
○三輪警察署　式上郡三輪村
警部
判任官五等
長　河合　澄浩
警部補
判任官十等　上野分署長　久米　恒吉
判任官九等　野村　生一　唐松　幹三郎
○下市警察署　吉野郡下市村
警部
判任官五等
長　武田　保輔

○萩原警察署　宇陀郡萩原村
警部
判任官七等
長　森　巳之助
警部補
判任官十等　松山分署長　棚橋　寅吉
同　中村　武吉
○御所警察署　葛上郡御所町
警部
判任官四等
長　池田　典齋
警部補
判任官十等　土佐分署長　綱　尙庸
同　新町分署長　道古　友吉
判任官九等　日置　好浩
○五條警察署　宇智郡五條村
警部
判任官七等
長　河合　澄浩
警部補
判任官十等　上野分署長　久米　恒吉
判任官九等　野村　生一　唐松　幹三郎
○下市警察署　吉野郡下市村
警部
判任官五等
長　武田　保輔

警部補
判任官十等　上市分署長　田能村　方狼
同　小森分署長　竹田　富楠
同　島村　廣
○西區役所　西區薩摩堀北ノ町
奏任官五等(中)
從七位　立石包正
區長
書記
判任官八等　小野木　清七
八木　武雅
永坂　秀親
判任官九等　澤田　貞次郎
赤崎　佳一郎
判任官十等　遠藤　權五郎
茂木　重
中平　元彦
田中　一作
水越　正令
○南區役所　南區鰻谷仲ノ町
奏任官四等(中)
正七位　小柴景起
區長
書記
判任官六等　村田　宜麗
古澤　迪
判任官八等　肥塚　逢之助
判任官十等　熊田　虎司
石原　充家
別府　兵藏
瀨川　警
吉城　善次
○東區役所　東區高麗橋筋一町目
奏任官四等(下)
正七位　宮崎鐵幹
區長
書記
判任官八等　藤村　千尺
判任官九等　吉村　眞夫
判任官十等　細見　金藏
熊田　官遜
荒木　喜一郎
牧　元三
水野　彖三
○北區役所　北區菅原町
奏任官五等(下)
從七位　增田濶
區長
書記
判任官八等　戸松　研二
宮城　讓吉
判任官九等　島津　義章
橋本　正壽
木津　宗一
判任官十等　香川　榮吉
野口　梅太郎
○西成郡役所　西成郡曾根崎村
奏任官四等(上)
正七位　宮崎鐵幹
郡長
書記
判任官六等　谷村　三十郎
判任官八等　村田　善次
判任官九等　寺木　重斌
長田　德藏
大橋　義一
判任官十等　佐藤　順一
職上　住次郎
田中　榮三郎
○東成郡役所　東成郡高井田村
奏任官四等(下)
正七位　宮崎鐵幹
郡長
書記
判任官七等　早川　新
判任官八等　谷村　三十郎
伴
判任官九等　梶尾　貞則
判任官十等　村上　喜策
加藤　保次郎
岡本　孝太郎
○西成郡役所　西成郡曾根崎村
奏任官四等(上)
正八位　中西保
郡長
書記
判任官八等　藤村　千尺
判任官九等　吉村　眞夫
判任官十等　細見　金藏
熊田　官遜
荒木　喜一郎
牧　元三
水野　彖三
○北區役所　北區菅原町
奏任官五等(下)
從七位　增田濶
區長
書記
判任官八等　戸松　研二
宮城　讓吉
判任官九等　島津　義章
橋本　正壽
木津　宗一
判任官十等　香川　榮吉
野口　梅太郎
○西成郡役所　西成郡曾根崎村
奏任官四等(上)
正八位　中西保
郡長
書記
判任官七等　早川　新
判任官八等　谷村　三十郎
伴
判任官九等　梶尾　貞則
判任官十等　村上　喜策
加藤　保次郎
岡本　孝太郎

准判任官九等
芝村佐七
江川常太郎
渡邊新右衛門
阪木彦三郎
小岸庄九郎
鮒子多啓之助
中口富芳
原田傳右衛門
加藤重美
信垣新右衛門
蔭山重之助
見市乘保
准判任官十等
相阪五郎兵衛
金井常三郎
山下友次郎
澤信五郎
馬淵源藏
伊藤清兵衛
北村彌三郎
西島喜代三郎
和田高英
上田丹治郎
高橋藤右衛門
佐竹直一
北野官次郎

○東成住吉郡役所　東成郡天王寺村
奏任官五等(中)
郡長　從七位　葉山荒太郎　東成郡北平野町百八十九番地
書記
判任官六等　林言信
判任官九等　長松之進
判任官十等　岩橋鐐三郎　金澤三代三　小出茂卓　別府勇　山中龜次郎　井田德太郎
戸長
准判任官八等　橋本善右衛門　福井榮三郎　花井卯右衛門　新堂伊兵衛　田代庄右衛門　梅園件龜

准判任官九等
山本久右衛門
鹽川九左衛門
堀江唐義
家村久右衛門
淵田秀三郎
塚田義正
後藤作右衛門
筧牛兵衛
辰見爲三郎
池田甚兵衛
准判任官十等
生駒正義
勝田儀兵衛
野々村楠二郎
柏岡善右衛門
青木一亨
木村作之助
河田爲三郎
淺田牧太郎
淺村與治兵衛

○島上島下郡役所　島下郡茨木村
奏任官五等(中)
郡長　從七位　白石純治　島下郡田中村六十五番地
書記
判任官七等　嘉來惟遷
判任官九等　境田秀成　栢植宗信　岡田清治
判任官十等　松室虎太　辻又三郎
戸長
准判任官七等　畑間道彦
准判任官八等　濱口甚太郎
准判任官九等　好田吉右衛門　近藤鋼藏　岡村勝榮　元田章　葉間清十郎　黑田操　中村資成　落合榮三郎

中村新三郎
古川治左衛門
西田喜右衛門
井上儀四郎
小方七郎
和仁源治
吉田勘右衛門
井上孫兵衛
中谷一郎
奥田千万造
亘喜兵衛
奥野勘藏
准判任官十等
阪田吉郎
草刈平三
龜山勝太郎
辰見治一
馬場貞次郎
有岡恭三
神田喜内
新宮德兵衛
井上庄藏

○豐島能勢郡役所　豐島郡池田村
奏任官六等(上)
郡長　正八位　楠村多信　豐島郡池田村三千二百五十六番地
書記
判任官八等　井上德七郎
判任官九等　溝口信實　濱田鹿造
判任官十等　溝口清寬　中村忠弘　中村勝　永廣季雄　清水謙藏
戸長
准判任官八等　中西隼之助
准判任官九等　外山信甫　負田七平　岡崎經充　大植佐治郎　下司治三郎　近藤忠昌　木田彦四郎　森本亥良

准判任官十等
中谷友右衛門
吉田四郎五郎
澁谷永之助
進藤忠泰
水田重治
川崎作右衛門
森本量義
畑龜次郎
兼弘性善
阪本林右衛門
太場克巳
野口郡太
山中六郎兵衛
中川五兵衛
吉村政次郎
能多卓爾

○堺區役所　車ノ町東一丁
奏任官四等(下)
區長　兼大鳥泉郡長　正七位　小向寬雄　堺區少林寺町西三町四十六番地
書記
判任官八等　倭田平七
判任官九等　高田政治　颯波又雄
判任官十等　木村好德　沼野壽慶次
戸長
准判任官八等　八木榮次郎
准判任官九等　正木治之　金田勘七　中井作次　吉川平太郎
准判任官十等　小西清三郎　石山萬藏　赤野耕齋　藤田林三郎　安田漣藏

○大鳥泉郡役所　大鳥郡長承寺村
郡長　兼堺區長　小向寬雄

書記
判任官六等　米田的道
判任官八等　小倉廣太郎
判任官九等　杉浦貞幹　山越寬
判任官十等　黑川轉　荒木正祜　蓼沼保
戸長
准判任官六等　梅川豐吉郎
准判任官七等　南榮三郎　麻野德太郎　井上勇次郎
准判任官八等　黑田恒次　外山龜五郎　朝比奈泰政　成田澤太郎
准判任官九等　清水新平　中江新十郎　奥野庄玄　奥野市太郎　八田與平　野口六平　田中多井二郎　村田常太郎　喜田龜太郎　生田楠太郎　瀧本定足　角谷源平　柴崎成忠　浦野凉作　土師楠太郎　高林惣十郎　寺田佐平　今井陳平　河野晋　山本熊五郎
准判任官十等　定包周吉　山條徹治　井上與一郎　高林亘樹　前田惠次郎　辻林欽逸郎　岸脇楠太郎　古藤保　三上知則　河原子一郎　杉田文平　高橋亘平　小野林永三　澤井駒太郎

○南日根郡役所　南郡岸和田並松町
奏任官四等(下)
郡長　正七位　押田良助　南郡岸和田北町十二番地
書記
判任官七等　松下敏雄
判任官八等　竹谷行　三角清四郎　堀口俊郎
判任官九等　鹽見利二　麻田正次　野中操吉
判任官十等　佐々主一　常田直利
戸長
准判任官九等　佐々木佐次平　川崎清平　木岡愼平　大矢通　目黑愛之助　北川甚三郎　目源六　谷朝宗　南歡次郎　岡田源十郎　泉本宅衞　江間景　塚本太次郎　中野彌平次　武本仁十郎　道下太郎與茂　矢野美篤　榎本吉五郎　山中靜一
准判任官十等　森三郎平　楠本廣之亟　落合利誠　信貴豐三郎　藤波慶次郎　鈴木勉　阪井又八　川崎九郎平

竹田　孫太郎　直
奥野武右衛門　負尾　耕十郎　多策
中川　有矩　書馬　政次郎
中　謹一郎　反保　市次郎
南　壽太郎　梶本　宗八郎
龜岡　平三郎　吉田　楠太郎
古家　愛之助　吉村　千太郎
戸口　龜太郎

○市、安宿部、錦部、丹南、志紀郡役所　石川郡富田林村

奏任官六等（中）

郡長　正八位　弘　道　輔　石川郡富田林村百九番地

書記

判任官七等　向日　保雄
判任官八等　矢野　誠次　出水　彌太郎
判任官九等　小林　傳
判任官十等　仲村　德次郎　岡村　亨
横内　持　伊藤　壽

戸長

進判任官八等　悔川　辰二郎　武部　三郎
眞鍋　新太郎　西尾　禎次
小池　傳平
進判任官九等　杉山　喜六　白須賀　健造
城戸　兵次郎　鹽野　芳造
北辻　武太郎　井谷　重與門
中谷　雄治郎　東井　吉太郎

檀野　藤吉
小松　市平
田中　龜太郎
大谷　七九郎
藤野　完平
清水　政太郎
進判任官十等　仲村　一郎
小寺　廣利
山上　長平
清水　公賢
田中　源太郎
向井　新二郎
西端　喜之治
高橋　薫
麻　秀一
中村　正純
太田　平七郎
松川　治郎平
瀬川　龜次郎

○若江、大縣、澁川、郡役所　若江郡寺內村

奏任官五等（中）

郡長　從七位　深　瀨　和　直　若江郡寺內村二百四番地

書記

判任官八等　木村　倭三郎
判任官九等　田島　道枝
判任官十等　高木　唯助
山本　幸四郎

中野　新十郎
北岸　清平
川口　源三郎
松村　茂三郎
木下　和三郎

阪井　林造
吉村　駒三郎
松田　卯太郎
道濱　才藏
奥城　瓦造
森下　源次郎
大谷　水吉
小林　助十郎
和田　四郎
山口　榮吉
松田　潔
駒　甚平
三郎

戸長

進判任官八等　久保　眞吾
西村　宗邇
進判任官九等　高萩　正次
上村　善之助
進判任官十等　竹村　久三郎
箕田　駒藏
山內　恒三郎
井東　宗八郎
安尾　亮三
門脇　源八郎
象五郎
三
藤岡　甚三郎
吉岡　貞壽
西村　幸五郎
肌瀨　喜一郎
武中　藤三郎
西田　要作
林　敬次郎
芦田　慶次
小峯　登
嘉來　友三

大橋　貞治
藤吉　市平
龜太郎
七九郎
完平
政太郎

○茨田、交野、讃良、郡役所　茨田郡三矢村

奏任官五等（下）

郡長　從七位　俟　野　景　孝　茨田郡岡新町二十二番地

戸長

進判任官八等　宇田　又五郎
長谷川久一郎
西田　源治
吉村　空三郎
岡本　市太郎
奥野　喜三治
砂松　甚三郎
松下　太助造
黒田　作兵衛
木田　喜一郎
村川　義晴
二階堂彌太郎
山脇　牧藏
森田　富三郎
末久　清一郎
阿南　虎尾

書記

判任官八等　藤本與三次郎
長澤　利一郎
判任官十等　中村　莊太郎
山口　丑松
中島　忠次郎

戸長

進判任官七等　畑中　豐太郎
進判任官八等　蔵崎　橋次
大西　瓦愛
中島　鐵三郎
進判任官九等　藤井　昇
西村　禎藏
野口　守敏
和久田庄九郎
野田　透三
岡田　喜八郎
小山　七郎次
小西　德平
進判任官十等　和田　貞吉
吉田　武貞
岡本　竹藏
西井　庄藏
上武　庄太郎
山口　艮二

脇阪　正太郎
江田　雄次郎
高橋　健雄
塚田　昌澄
井上　謙治

中川　六郎
赤井　伊十郎
山本　伊平
池村　省三
門脇　英嶺
西村　甚八郎
西村　吉三郎
堀岡　孫六
山中　龍三
山中　與三郎
小阪　央道
飯西　松治郎
奥村　德太郎
西尾　德次郎
原田　元次郎
田中　長三

○添上、添下、山邊、廣瀨、平群、郡役所　添上郡登大寺町

奏任官五等（中）

郡長　從七位　稻　葉　通　久　添上郡奈良大豆町二番地

書記

判任官八等　田村　忠正
鹿野　孚三郎
判任官九等　大河原　則忠
飯野　光學
井磧　小長谷內藏三
判任官十等　本間　東治
高橋　長定

戸長

進判任官七等　橋井　善二郎
進判任官八等　樫尾　勝三郎
浦久保孚三郎
辻村　桂次郎
進判任官九等　樫井　景房
森　繁藏
松本　甚內
脇野　喜郎
筒井　慶治
森村　米三郎
瀧川　長平
中森　甚治郎

近藤　勝清
渡邊　爲綱
並河　清望
島瀨　省三
矢部　好禮
三輪　俊之助
黒石　一夫
高萩　彌一郎
伊藤　守信
義之　善次郎

川村　一中
楠見　節

飯田　吉平
堀川　賢善
山中　正弘
三次郎
有山　清吉
福山　嘉次郎
小牧　知之松
藤井　加之松

○式上、式下、十市、郡役所

奏任官六等（上）

郡長　正八位　瀧　口　歸　一　式上郡芝村二百四十番地

書記

判任官八等　辻　市三郎
井上　貫平

中井　勇五郎
澤田　義太郎
井上　綱藏
平井　彌三郎
塚　傳五郎
大西　源太郎

進判任官十等　中北　傳三郎
上岡　文作
櫻井　讃
青田　吉三郎
森　關吾
清水　小太郎
大植　利三郎
森內　久次郎
川波　淺吉
馬場　駿策
大河原　可則
出口　又四郎
堀江　元長
上田　武次郎
楠田　繁雄
岡崎　勘三郎
平岡　喜三

中西　小七郎
三村　城太郎
藤本　得太郎
乾　賢治
西谷　喜七郎

太田　延雄
奥田　甚次郎
稻田　文治郎
往西　重三郎
青木　豐藏
堀山　貞
源援
林　忠次郎
田村　三郎
久保　禎三
瀧清　善治
奥田　佐郎
西川　忠太郎
岡野　孝次
勝井　勘平
植野　正富
笠井　源知
松本　式上郡三輪村

判任官九等 中野新七郎 村井勝治 木村直業 櫻井靜衛
判任官十等 瓜生卓彌 柴崎久則

戸長
准判任官六等 渡邊愼 山邊友三
准判任官八等 駒場彌三郎 岡林彌三郎 子守嘉七 櫻井知則 貝田宗三郎 松田文三
准判任官九等 谷本慶次郎 三瀦善逸 福西周 梶村昇一 廊坊勇 矢追善四郎 西岡直義
准判任官十等 植野清市郎 恒岡賢齋 牧野仲三 吉川彥平 山口金作 原方義 松田彌五郎 高瀨元三 鴻池源七 安田宗平 日樫勇雄 高岡新一郎 西崎長九郎 北村清藏 岡西勝三郎 島村七郎 平井檜治郎 河合又治郎 中尾壹平 河井宗親 粉川平治 中村伊太郎 秋西楪吉 山中岩吉

○高市、葛上、葛下、忍海、郡役所　葛上郡御所町

郡長 奏任官五等(中) 從七位 田部密　葛上郡御所町三十四番地

書記
判任官六等 高麗重英 谷頭辰兄
判任官九等 中島義一 井岡元作 前川權次 小林清久
判任官十等 青木勝政 清水恒政 田中半造 關本堅在

戸長
准判任官八等 北村敬治 市川賢道 竹村信次郎 村島忠一 今西元次郎 末吉定次郎 奥村卯作
准判任官九等 小川昌眞 高島巳之吉 島田忠多 民谷吉次郎 平井利作 家原清見 辻本敬親 中島善十郎 西島伊一郎 吉川靜雄 井村鹿次郎 岡橋治一 增田市三郎 臼田保理 上田嘉市 田中德太郎 杉田芳太郎 牧浦小十郎
准判任官十等 三好讓 牧村友次郎 福田登 志茂清治 中島源七郎 安井吉太郎 涌田彌十郎 吉田三十郎 森本靜司 井村清次郎 木村治平 村井善一郎 松村新吾 高井善次
長澤義秀 牧浦治平 竹村庄六 山田新吾 森利七 吉川梅太郎

○宇智、吉野、郡役所　宇智郡五條村

郡長 奏任官六等(上) 正八位 玉置高眞　宇智郡五條

書記
判任官七等 西村皓平
判任官八等 今西珍明 上杉直溫
判任官九等 松實漏器 松本長平
判任官十等 梅本正一 梅本光誠 乾宣恕 吉井榮治 大辺正脩 野崎留若

戸長
准判任官七等 水口傳一郎
准任判官八等 高崎奈眞造 堀井谷造 中村一績 奥田守亮 吉田力藏 中田楪若 久保成吉
准判任官九等 保田藤八郎 田中政吉 堀重信 辻田藤四郎 笹內朝光 田中義三郎 平山忠八郎 山縣松太郎 梅山藤重郎 大島寧接 水本安吉 岩井友治郎

林源十郎 大北源一郎 永田藤平 前坊常盤 岩本新三郎 增田周次
准判任官十等 宮內幸重 平井吉眞司 中井東 金田重治郎 風川宣賢 松下直七 與熊文七 澤井清太郎 今田芳造 岡田豐藏 福西松次郎 森本德治郎 田淵種一 岡松昇司 竹原鹿雄 大方吉太郎 西村德九郎 福神萬平 長澤鯉游吾 津越忠次郎 吉井平藏 赤堀重之 田尻常次郎

○尋常師範學校

准九等官(月四〇)

長 井出猪之助
一等教諭 (月三〇) 阿部有清
二等教諭 (下) 五十川左武郎
一等助教諭 兼一等訓導(上) 野淵龍潛 同 藤田守
一等助教諭 兼一等訓導(下) 竹內佐一
二等助教諭 草野玄章 (下) 大島眞次郎
兼大阪中學校 山下宥
三等訓導 上田吉次郎
五等訓導 藤井要次郎 山口元四郎 中串榮三 田村禎太郎 宮田仲三郎 池田平次郎

書記
准十四等官(月一四) 森井喜保
准十五等官(月一二) 高瀨銕三郎
准十六等官(月一〇) 田島章太郎

○尋常中學校

准八等官(月六〇)

長 矢部善藏
一等教諭 (月三〇) 菊池純 (上) 石川彌太郎
三等教諭 (上) 近藤時香 (下) 水野立夫
一等助教諭 (上) 福田東風 (上) 森鼻專一
一等助教諭 (下) 玉井瑳一
二等助教諭 (下) 西尾吉太郎 大澤銓吉

書記
准十四等官(月一四) 中村千秋
准十六等官(月一二) 稻垣忍

○郡山尋常中學校

長 准十等官(月三〇) 金子兩平
三等教諭 (下) 後藤愻
一等助教諭 (上) 奥山永隆 (下) 南條鶴吉
二等助教諭 (上) 川村眞次郎 櫟木廉 三好與吉 (下) 立野鼎一 山本勇吉 岩村六朔

書記
准十四等官(月一四) 川本知行
准十六等官(月一〇) 近藤高晴

○醫學校

長 海軍中醫(年二六〇〇) 監正六位 府立病院長兼 吉田顯三
一等教諭 (年一四四〇) 神戸文哉
司療醫兼幹事 (年一三八〇) 吉益政清
(年一二〇〇) 管沼貞吉
劉小一郎
二等教諭 (年九六〇) 乃美辰一
金子次郎

○商業學校

長 文部屬判任二等兼 矢野亨

二等敎諭 (上) 濱田 弘道
三等敎諭 (上) 飯森 辰次郎 (下) 岡田 松太郎
二等助敎諭 (下) 藤江 卓藏 池田 和七郎
三等助敎諭 (上) 淺野 朋三郎 尾崎 久藏
松田 齊之助 宮崎 繁太郎
(月紙幣一〇〇) エドワード、ヒーランバード 英國人
書記
准十五等官 阪口 信一
准十六等官 江本 彌一

○府立大阪病院

長 兼一等敎諭大阪醫學校長 正六位 海軍中醫監 吉田 顯三 (年二六〇〇)
奈良分院長 兼驅楳院奈良分院長 德田 周 (年一〇〇〇)
司療醫 兼一等敎諭大阪醫學校幹事 吉益 政清 (年一三八〇)
司療醫副 (年六五〇) 野邊 盛政
兼器械局員 (年六〇〇) 大谷 謙齋
司療醫補 (月三〇) 三井 玄孺
(月二五) 高橋 顯藏
兼驅梅院醫員 (月一七) 山路 精之
(月二三) 島田 貞哉
(月一七) 江上 潮
(月一五) 中原 竹次郎
奈良分院詰 (月一五) 田邊 晋
兼記錄局員 (月一二) 小林 圓太郎

藥局

長 兼二等敎諭 (年九六〇) 乃美 辰一
調劑手 (月二三) 山田 久兵衛
(月一二) 石田 光太郎
調劑手補 (月九) 宇都宮 寛一
(月九) 高須 鎗太郎
奈良分院詰 (月八) 河村 誠齋
(月七) 田頭 正治

庶務局

長 兼醫學校庶務局員 (月三〇) 樋口 清兵衛
兼醫學校庶務局員 (月一四) 林 小彌太

○府立大阪驅黴院

副長 (月六〇) 小原 省三
醫員 (月三五) 高井 常五郎
(月二〇) 箕浦 文明
奈良分院詰 (月七) 谷 三省
(月三〇) 田中 緒淵
牧方檢楳所 (月三) 倉內 樟平
奈良分院詰 (月一〇) 三浦 肇
貝塚檢楳所 (月六) 大和 見水
(月一〇) 恒任 逸造
調劑掛
藥局取締 (月二〇) 大神 太郎
(月八) 鍵谷 貞吉
(月七) 池田 謙逸
(月六) 中村 德次郎
奈良分院詰 (月六) 小山 三藏
庶務掛 (月二五) 吉祇 楢三郎
(月一〇) 松尾 貞八

○神奈川縣　武藏國橫濱區本町

知事 勅任官二等(上) 從四位 沖 守固 橫濱區宮崎町五十八番地
書記官 奏任官二等(下) 正六位 田沼 健 橫濱區伊勢町一丁目十三番地
同 奏任官四等(下) 正七位 三橋 信方 橫濱區伊勢町一丁目十番地

○第一部

長 書記官 正六位 田沼 健
屬 判任官二等 會議課長 矢野 滋
同 文書課長 福田 純一
同 農商課長 乾 立夫
判任官二等 福家 昌吉
小林 亭吉
判任官三等 本多 靜直
判任官四等 高木 可久
鳥居 熊彌
池田 政正
判任官五等 太田 久好
川瀨 德之助
判任官六等 池田 義重
須崎 博通
高橋 熙
樋口 忠五郎
園田 亮八
村上 佳景
判任官七等 田原 秀武
渥美 小源五
池田 東策
小川 信
高橋 包三郎
藤田 達
乘松 雅休
判任官八等 大幡 靜明
荒木 義諦
伊藤 荒海
河瀨 常次郎
植木 馬三
柴崎 猍
松尾 美守
古賀 麟一
判任官九等 瀨戶 高明
柴崎 利幸
大瀧 貞時
判任官十等 飯尾 致一
中井 得雄
洞 瀧藏
今村 小十郎
井內 壽繼
伊藤 錦二
淺野 薰三郎

○第二部

長 書記官會計主務 正七位 三橋 信方
屬 判任官二等 兵事課長 青木 往晴
同 學務課長 奧村 精一
判任官一等(下) 衞生課長 白根 鼎三
判任官一等(上) 會計課長 山口 秀胤
判任官一等(下) 橫濱水道課長 谷野 遠
判任官三等 鈴木 重實
久保 讓次
判任官四等 田尻 運藏
小林 佐吉
判任官五等 松岡 新吾
藤本 準三
大谷 政橘
淺野 永好
判任官六等 田中 保之
土居 辨次郎
齋藤 久愼
三島 豐三郎
熊谷 漸
判任官七等 井出 基壽
中村 賢治
久保田 充純
重田 守宣
青木 規誠
小澤 彌太郎
橫山 信徵
後藤 常健
岡部 國綱
服部 福松
石黑 清松
山本 鍋一
判任官八等 鈴木 雅飭
清水 正恒
松江 武三郎
島田 直吉
西鄉 正誠
中林 盈平
宍戶 吉之輔
勝田 重親
黑川 重道
匝瑳 胤保
金子 恒
飯田 三路
正七位 江塚 庸謹
泉 研介
岡田 寬正
小池 義行
佐藤 貞幹
田中 永太郎
高木 尙親
判任官九等 大井田 義忠
片山 由三郎

髙濱 宗盈　栗原 朝壽
髙橋 米藏 正八位　岡部 則嗣
大久保 忠篤　志儀 長堯
寺井 輔吉　横山 順倫
黑水 延世　小倉 勝周
植木 半次郎　小川 知周
幸田 熊次郎　三澤 千賀良
池上 幸操　岩井 千壽
判任官十等
萬年 健次郎　內田 幸衛
若木 庫之助　中井 美俊
飯坂 昌八　龜井 清
二見 銑之助　清水 令光
山崎 源太郎　三島 福太郎
大木 六四郎　河野 勝均

典獄
判任官一等(下)　典獄 小泉 保直

書記
判任官六等　兼看守長 佐藤 爲利
判任官七等
露生 里次郎　兼看守長 三木 勝義
判任官八等　兼看守副長 町野 次周
判任官九等
兼看守副長 飯塚 良吉　久保田 信八
判任官十等　兼看守副長 笹城 芳太郎

看守長
判任官七等 木村 義則　赤井 晉

看守副長
判任官八等 曾谷 一規

判任官九等 野田 將興　今井 義道
兼書記 丸山 保太郎　本間 圭貞
兼書記 勲七等 吉野 鐵五郎　和田 光盛
判任官十等
藤本 鹿藏　兼書記 松村 忠次郎
佐野 長生　片柳 昭
野村 共忠　兼書記 小田木 正道

○技術官
奏任官五等(上)
五等技師 三田 善太郎 橫濱區伊勢町二丁目十四番地
二等技手(中) 土田 鐵雄　山崎 鉉次郎
三等技手(下) 清水 保吉　相澤 時正
四等技手(下) 岩田 武夫

○收稅部
奏任官四等(下)
收稅長 正七位 添田 知通 橫濱區野毛町二丁目六十一番地

收稅屬
判任官三等 賦稅課長 白井 桐
同 徵稅費課長 金田 吉郎
判任官四等 楠 亨
判任官五等 塚原 方一　不破 光重
岩波 常景

判任官六等
向島 廣知　小笠原 重明
丹羽 與三郎　神谷 眞太郎
石原 重外
判任官七等
小佐々 周平　小池 善治
井上 富治　鈴木 忠孝
吉田 良信　江川 平助
永持 政明　今井 芳輝
丸林 雅一郎　秋元 得三郎
奧田 虎雄　會田 孝之助
佐々木 正賢
判任官八等
石川 正近　松野 幾之
須藤 朝德　中根 和順
谷口 包寮　山本 佐學
賀來 重朝
判任官九等
佐藤 吉兵衛　前田 福松
石井 政太郎　瀧井 友規
杉山 宣家　髙井 房明
小寺 房五郎　田村 可行
川口 可繼　河村 貞邦
西宮 恒雄　富田 鐙太郎
續 彦三
判任官十等(上)
池田 保　天野 米三郎
水谷 八藏　尾崎 易太郎
本阿彌 鉞太郎　大久保 忠和
古川 愛親　手塚 宣吉
小澤 三作　海野 幸明

小島 喜一郎　雨宮 敬太郎
青木 要　荒井 終藏
丹羽 鐵彌　杉山 政次郎
奧田 詮太郎　木內 丑三
竹中 宮松　緒方 雄吾
原 成美　本多 直敬
末永 清亮　森 善三郎
本莊 直太郎　牧野 格
小牧 德一郎　柴田 學
永山 保吉　新井 藏之助
河村 安太郎
判任官十等(下)
原田 正幹　石島 善太郎
田鎖 清藏　中山 鷹之助
吉田 直道　阿部 鶴次郎
宇田川 畊三　大原 衛
田端 正二郎　遠藤 伊之作
齋藤 永吉　矢橋 禎次郎
齋藤 宇太郎　日高 孝平
吉田 彌壽松

○警察本部
奏任官四等(下)
警部長 正七位 田 健次郎 橫濱區伊勢町一丁目九番地

警部
判任官二等 警務課長 宇高 正郎
判任官三等 整理課長 南里 俊陽
判判官四等 主計課長 伊豆島 寶昌
判任官五等 小島 金八郎

判任官六等 荒木 林太郎　澤田 誠一
鈴木 錄壽
判任官七等 花野 彦三　持田 廣行

警部補
判任官八等 村松 源次郎
判任官九等 松元 剛吉　大澤 起綱
判任官十等 石川 堅次郎

○橫濱警察署 橫濱區伊勢佐木町
警部
長 判任官一等 原田 東馬
判任官七等 三澤 潤次郎
判任官八等 梶田 定吉
判任官九等 海野 章　若月 好文

○居留地警察署 居留地加賀町
警部
長 判任官二等 平部 二郎
判任官五等 山手分署長 石川 疏
同 杉山 親照
判任官六等 河田 哲哉
判任官七等 二宮 久

警部補
判任官八等 原田 忍

判任官九等 村越 重政
判任官十等 石原 初太郎

○久良岐郡警察署 久良岐郡中村
警部
長 判任官四等 榊原 勝行
警部補
判任官八等 喜多山 恭正

○橘樹郡警察署 橘樹郡神奈川驛
警部
長 判任官四等 田中 英一
警部補
判任官九等 溝口分署長 吉田 勝三郎
判任官十等 川崎分署長 近藤 愛之助
同 佐藤 秀太郎

○都筑郡警察署 都筑郡川和村
警部
長 判任官七等 清水 堅一

○西多摩郡警察署 西多摩郡青梅町
警部
長 判任官七等 內藤 功
判任官十等 五日市分署長 永田 金作
同 林 學進

○北多摩郡警察署　北多摩郡府中驛

警部　判任官四等
長　中村　直敬
警部補　判任官十等　田無分署長　齋藤　眞幸
判任官九等　田中　金藏

○南多摩郡警察署　南多摩郡八王子驛

警部　判任官三等
長　志賀　親承
警部補　判任官九等　原町田分署長　二宮　若三郎
同　澁口　秀太郎
判任官十等　松野　廣

○三浦郡警察署　三浦郡橫須賀

警部　判任官三等
長　加納　恒方
警部補　判任官九等　浦賀分署長　河野　通義
判任官十等　三崎分署長　竹田　武行
判任官九等　勝山　修藏
判任官十等

○鎌倉郡警察署　鎌倉郡戶塚驛

警部　判任官七等
長　清水　國太郎
警部補　判任官十等

○高座郡警察署　高座郡藤澤驛

警部　判任官四等
長　倉垣　進
警部補　判任官二等
長　野田　登助
警部補　判任官八等　岡田　宗直
判任官十等　吉田　常明

○愛甲郡警察署　愛甲郡厚木町

警部　判任官七等
長　日吉　端
警部補　判任官九等　野村　有亨

○津久井郡警察署　津久井郡中野村

警部　判任官七等
長　吉澤　美治

○警官練習所入學

警部　判任官六等
小林　茂太郎

○淘綾郡警察署　淘綾郡大磯驛

警部　判任官七等
長　三崎　道安

○大住郡警察署　大住郡伊勢原町

警部　判任官九等
長　田島　正勝

○足柄上郡警察署　足柄上郡松田總領

警部　判任官七等
長　竹中　久芳

○足柄下郡警察署　足柄下郡小田原驛

警部　判任官二等
長　野田　登助
警部補　判任官八等　岡田　宗直
判任官十等　吉田　常明

○愛甲郡警察署　愛甲郡厚木町

警部　判任官七等
長　日吉　端
警部補　判任官九等　野村　有亨

○津久井郡警察署　津久井郡中野村

警部　判任官七等
長　吉澤　美治

○警官練習所入學

警部　判任官六等
小林　茂太郎

○巡査教習所

警部補　判任官十等

○橫濱區役所　橫濱區本町

區長　奏任官四等(下)　野口　榮世

書記　判任官六等　髙野　順
判任官七等　眞野　連二
判任官八等　飯田　定光
判任官九等　石川　喜代三
判任官九等　松本　信正
判任官十等　鈴木藤右衛門　眞胤
戶長　久野
准判任官八等　津田　輝垣
倉田　治七

○久良岐郡役所　久良岐郡笹下村

郡長　長奏任官六等(上)　箕輪三郎
久良岐郡笹下村四百七番地

書記　判任官八等　及川　正八
判任官八等　中山　忠次郎
久良岐郡笹下村

○橘樹郡役所　橘樹郡神奈川驛

郡長　奏任官六等(上)　松尾豐材
橘樹郡神奈川驛青木町九十一番地

書記　判任官八等　綿貫　久八郎
井上　元義
判任官九等
判任官十等　金子　義右
飯田　影重
戶長　准判任官八等

○都筑郡役所　都筑郡川和村

郡長　奏任官六等(上)　坂田實
都筑郡川和村百十七番地

書記　判任官六等　小池　貞一
判任官八等　飯塚　民治郎
判任官十等　並木　友之丞
戶長　准判任官十等　坐間　彦兵衛
平本　義治
織茂　芳五郎
青木清左衛門
鈴木太郎左衛門
鈴木　準藏

書記　判任官八等　增田　政義
判任官九等　塚部　義尙
秋元　新藏
田邊　德五郎
志村　義路
植木　長藏
平戶　久次郎
荒井　與三郎
相澤　清七
荒波　孫四郎
添田　知義
河合　平藏
准判任官十等　三村庄右衛門
池田　義廣
黑川　莊三
青木　豐十郎
高橋善左衛門
原　傳左衛門
持田　與五郎
井出　喜重
准判任官九等　甲田　光弼
鈴木　直成
鈴木政右衛門
橫溝　廣泰
內田佐五右衛門
鳥養　彌兵衛
渡邊四郎右衛門
伊東　芳三
城所　範治
准判任官九等　金子　國松
准判任官十等　石川甚左衛門　多吉
池出　勝兵衛
澁田　與兵衛
中澤　資久
戶長　准判任官九等
准判任官十等　川本
郡長
書記　判任官八等
判任官九等
判任官十等
戶長　准判任官八等
准判任官十等　津田　倉田
書記　判任官六等　髙野　順
判任官七等　眞野　連二
判任官八等　飯田　定光
判任官九等　石川　喜代三
判任官九等　松本　信正
判任官十等　鈴木藤右衛門　眞胤
戶長　久野
准判任官八等　津田　輝垣
倉田　治七
郡長　長奏任官六等(上)　箕輪三郎
久良岐郡笹下村四百七番地
書記　判任官八等　及川　正八
判任官八等　中山　忠次郎
久良岐郡笹下村
郡長　奏任官六等(上)　松尾豐材
橘樹郡神奈川驛青木町九十一番地
書記　判任官八等　綿貫　久八郎
井上　元義
判任官九等
判任官十等　金子　義右
飯田　影重
戶長　准判任官八等
准判任官九等　荒波　孫四郎
添田　知義
河合　平藏
准判任官十等　三村庄右衛門
池田　義廣
黑川　莊三
青木　豐十郎
高橋善左衛門
原　傳左衛門
持田　與五郎
井出　喜重
郡長　奏任官六等(上)　坂田實
都筑郡川和村百十七番地
書記　判任官六等　小池　貞一
判任官八等　飯塚　民治郎
判任官十等　並木　友之丞
戶長　准判任官十等　坐間　彦兵衛
平本　義治
織茂　芳五郎
青木清左衛門
鈴木太郎左衛門
鈴木　準藏
書記　判任官八等　增田　政義
判任官九等　塚部　義尙
秋元　新藏
田邊　德五郎
志村　義路
植木　長藏
平戶　久次郎
荒井　與三郎
相澤　清七
荒波　孫四郎
添田　知義
河合　平藏
准判任官十等　三村庄右衛門
池田　義廣
黑川　莊三
青木　豐十郎
高橋善左衛門
原　傳左衛門
持田　與五郎
井出　喜重
准判任官九等　甲田　光弼
鈴木　直成
鈴木政右衛門
橫溝　廣泰
內田佐五右衛門
鳥養　彌兵衛
渡邊四郎右衛門
伊東　芳三
城所　範治

○西多摩郡役所　西多摩郡青梅町

奏任官六等（上）
郡長　細谷五郎右衛門　西多摩郡青梅町三百十二番地

書記
判任官七等　石川　保助
判任官八等　岩村　正盛
判任官九等　加藤　恭智
判任官九等　田臥　義幸
判任官十等　島田　六助
判任官十等　板倉　正養
武部　昌平

戸長
進判任官九等　西原　武三
木崎　雄藏
進判任官十等　村山　信太郎
森田儀左衛門
宮田　靜應
川上　郡三
杉田　郡平

馬場勘左衛門
小澤彌左衛門

○南多摩郡役所　南多摩郡八王子驛

奏任官五等（下）
郡長　安達安民　南多摩郡八王子驛横山町六拾七番地

坂本　海助
平野太郎右衛門
山崎　喜四郎
原島　榮三郎
三澤

書記
判任官六等　伊東　春義
判任官七等　河田　周藏
判任官八等　加藤　泰次郎
判任官九等　渡邊　富太郎
進判任官十等　松岡　富道
山崎　元孝
小笠原彌兵衛
齋藤　定吉

戸長
進判任官八等　福井　太吉
峯尾　與十郎
中村　彌一郎
小林　祐之
齋藤安左衛門
進判任官十等　石森　光國
小野　珍制
黒田久左衛門
五十嵐　文平
石原金左衛門

○北多摩郡役所　北多摩郡府中驛

奏任官五等（上）
郡長　砂川源五右衛門　北多摩郡砂川村三百十五番地

書記
判任官七等　井橋　辨重
判任官八等　相川　榮壽
判任官九等　森　清之助
判任官十等　加藤　茂
浦野　議助

戸長
進判任官九等　國府田　學
相川　得壽
齋藤　宗三
山田　收
進判任官十等　井上　吉之助
黑澤　丹治
青木　鎭郷
土方喜久太郎
細野喜代四郎

○三浦郡役所　三浦郡横須賀

奏任官五等（下）
郡長　小川茂周　三浦郡公鄉村武千二百四十四番地

書記
判任官七等　石井　三郎
判任官八等
五十嵐九郎三郎
判任官九等　三宅　勝武
青木　彌四郎
判任官十等　石井　九郎
鈴木　賴學
遠藤　猪四郎

戸長
進判任官八等　永島　庄兵衛
川崎　親輔
富澤　松之助
川崎　平吉
平野　謙太郎
小島　譜叔
進判任官十等　岩崎瓦右衛門
岩崎　秀三郎
小川　清平
佐野　豐行
鈴木治郎右衛門
小峯　庄之助
大熊　五郎
下田太郎右衛門
三浦郡横須賀
佐伯　幸四郎
原　軍治
荻野　梅五郎
高橋　美種
戸倉　市三郎
宮錦　庄兵衛
岸　宇左衛門
野中　善平
藤波　保敎

書記
判任官九等　丹內　三平
判任官十等　吉田　忠貫
犬山　初藏

戸長
進判任官九等　森　小十郎
河原　馨助
進判任官十等　彦坂忠左衛門
關　平右衛門

○鎌倉郡役所　鎌倉郡戸塚驛

奏任官六等（上）
郡長　中山信明　鎌倉郡戸塚驛四千百貳十九番地

書記
判任官八等　齋藤　不二三
判任官九等　山崎　元教
判任官十等　高橋　安行
鈴木　林藏
樫口　清愼

戸長
進判任官九等　梅澤與次右衛門
齋藤　滿平
進判任官十等　相澤八郎右衛門
岩崎惣左衛門

○高座郡役所　高座郡藤澤驛

奏任官六等（上）
郡長　今福元穎　高座郡中新田村千四百九十五番地

書記
判任官七等　伴野　淳藏
判任官八等　青木　察善
判任官九等　吉野　直敬
判任官十等　清住　捷徑
若林　貳之

戸長
進判任官九等　內田　慶次郎
關水　隈藏
進判任官十等　上野　清兵衛
水越　宇八郎
小泉與左衛門
直僖
仁村　喜作
鈴木　藤吉
西　茂重

小泉　彌平次
平本七郎兵衛

○大住淘綾郡役所　淘綾郡大磯驛

奏任官六等（上）
郡長　佐藤喜左衛門　淘綾郡大磯驛千二番地

書記
判任官七等　磯部　鐵太郎
判任官八等　出口　泰治
判任官九等　加藤　鏗爾
判任官十等　中島　富之助
宮代　重保

戸長
進判任官九等　近藤　錄郎
進判任官十等　米山　嘉三郎
吉川　長五郎
大澤　喜十郎
猪俣　道之輔
平賀　清五郎
江原　辨之助
岩田　伊三郎
荻原　德次郎
小島　壯三

牧野　隣吉
富田七郎右衛門

富澤　豐次郎
杉山　信尹

○足柄上郡役所　足柄上郡松田總鎮

奏任官六等(上)

郡長
白根大道

書記
判任官七等　内藤　豐三郎
判任官九等　牧野　英麿
判任官十等　大島　敬義
　　尾崎　雄三
　　五島　通政
　　青江　敬吉

戸長
准判任官九等　高田　儀三郎
　　安藤　安賀
准判任官十等　下山　萬之助
　　山脇佐右衛門
　　尾崎川右衛門
　　鳥居　喜久藏
　　能澤　保之
　　古澤　左十郎

○足柄下郡役所　足柄下郡小田原驛

奏任官五等(下)

郡長
中村　舜次郎　足柄下郡小田原驛幸町一丁目五番地

書記
判任官七等　内田　亮坪

判任官九等　原　庄兵衛
判任官十等　市川　文次郎
　　村山　彦三郎
　　森田　直保
　　飛田定右衛門

戸長
准判任官九等　石原　重固
　　小澤　憑平
准判任官十等　繩澤庄右衛門

書記
判任官八等　井上　潤之助
　　溝呂木　嘉之

戸長
准判任官九等　董一
　　海澤　神崎　正兵衛
准判任官十等　齋藤　七三郎
　　松野　平作
　　加川　峰次郎

○愛甲郡役所　愛甲郡厚木町

奏任官六等(上)

郡長
原　豐穰　愛甲郡厚木町十三番地

書記官
千葉　胤錄
霜島　久圓
關戸　竹次郎

戸長
准判任官九等　染矢　三郎
　　山田　松太郎
　　高橋　勝平
　　鈴木　清太郎

○津久井郡役所　津久井郡中野村

奏任官六等(上)

郡長
吉野十郎　津久井郡中野村字千九百貳拾五番地

書記
判任官九等　中村　雄三郎
　　高城　治寬
判任官十等　和智　保章
　　天野　藤三
　　抑田　茂市
　　吉村　宗太郎

○師範學校　横濱區老松町

（月四五）

校長
准九等　津田　清長

二等教諭
准九等（月四〇）　兒玉　鑑三

一等助教諭
准十一等（月二五）　外松　謙
准十一等（月二〇）　藤田　清

二等助教諭
准十二等（月一七）　小櫃　守衛

書記
准十六等（月一七）　橋本　得之助
准十六等（月一二）　飯塚　忠遠

○兵庫縣　神戶區北長狹通四町目

勅任官二等(下)

知事
內海忠勝　神戶區榮町一丁目官舍

奏任官二等(上)

書記官
牧野伸顯　神戶區北長狹通四町目官舍

奏任官四等(上)

同
村野山人　神戶區下山手通五町目番外四十三屋敷

○第一部

長
牧野伸顯

屬
判任官一等(上)　麻務課長　鳴瀧　幸泰
判任官一等(下)　外務課長兼文書課長　東條　三郎
　　兼勸業課長　生本　傳九郎
判任官四等　中山　繁松
　　神代　淳一郎
判任官五等　渥美　逐
　　箕田　義男
判任官四等　小林　市次
　　河井　貞一
　　青木　清高
　　會野　致敬

○第二部

長

屬
判任官一等（月八〇）　會計課長兼土木課長　安藤　行敬
判任官二等　兵事課長　櫻井　敬吉
判任官一等(下)　學務課長兼衛生課長監獄課長　野村　致知
　　下見　重愼
判任官五等　梅田　虎藏
　　淺田　正甫
　　丸山　誠一
　　阿部　則光
兼務　判任官六等　關　豐次郎
　　平井　茂
　　片山　佐知矢
判任官七等　岩崎　忠房
　　黑田　直
　　岡本　筑磐
　　小林　謙藏
判任官八等　奥澤　昌和
　　和田　久平
　　秋田　纂三
　　笠井　大山
勳八等　常友　正靜
　　奥野　李一郎
　　黑田　耕作
　　笠井　鈴木
　　大山　柏原
勳八等　五島　善長
　　布施　
判任官八等　山下　三郎
　　相馬　幸治
　　高橋　太郎
　　小山　久尚
　　林　唯一
　　有馬　龍齋
　　渡邊　七郎
　　小谷　光義
判任官九等　服部　豐三郎
　　西池　季益
　　後藤　貞三
判任官十等　丹羽　信雄
　　石川　喜哉
　　田中　正八
　　井上　靜夫
　　岡本　辨次
　　橋本　俊治郎
　　益田　謙三郎
　　尾代　繩次郎
　　神山　鈴吉
　　渡邊　長敎
　　橋本　順太郎
　　根岸　香三
　　並河　邦彥
　　眞島　顯藏
　　和田垣　信
　　上野　喬介
　　有井　武之祐
　　勝川　綱二郎
　　小倉　隆
　　矢戸　秀策
　　丸山　繼男

判任官九等 中村 源次郎
山崎 幸四郎
大山 琢雄
杉本 邦彦
倉田 素氏

判任官十等 池田 源吾
村田 幾治
廣瀬 經五郎
石原 正吉
野原 郡夫
菅沼 一寛
高田 秉吉
廣田 友吉
林 新之丞
小林 茂兵衛

兼務
河合 澄江
服部 豐三郎
三島 彊
中川 浩平
根岸 專彌
松岡 豐次郎
塚本 儆太郎
永田 友文
岩本 桂太郎
中村 德則
松本 二郎
井上 益一
小串 亘三郎

典獄 判任官一等(下) 下見 重愼
副典獄 判任官五等 長谷川 信綱
書記 判任官六等 中村 友衛
判任官七等 水野 亘
野村 豐三郎
判任官八等 塚田 孝治
判任官九等 鷲見 專一郎
細野 信節
判任官十等 大國 三五郎
神崎 政寛
山内 松太郎

看守長 判任官七等 水野 亘
兼任 鈴木 豪雄
大野 義助

看守副長 判任官九等 丹羽 哲郎
横田 作三
橋之口 綱義
判任官十等 前谷 惟智
竹内 正彦
荒川 莊次郎
夏目 信之亮
花房 與三郎
花房 教
神崎 直次郎
加藤 雄逸
山田 淡
石原 周濟

○收稅部

收稅長 奏任官四等(下) 石川 彌一郎 神戸區北長狹通四町目官舍

屬 判任官一等 徵收課兼徵稅費課長 宮内 勝海
同 賦稅課長 木幡 方清
判任官四等 檢稅課長 中山 尙之介
判任官四等 高井 義忠
伊藤 信厚
兒島 長規
判任官五等 河合 舜吉
堀部 可宗
磯部 正勝

判任官六等 淺川 莊
廣島 蕃
判任官七等 佐藏 正直
夏目 小才次
鈴木 雄五郎
金井 尙正
西 正章
中根 庸
村山 貞之助
松下 專次
太田 美靜
村松 春平
谷口 信太郎
高岸 定次郎
石川 陳三
齋藤 多門
判任官八等 宇野 臯
江本 俊次
小林 正吉
入田 諒
北部 正俊
宮田 眞三郎
竿田 秀雄
鈴木 啓三郎
迴 助之丞
武田 隆義
香村 隼吉
松田 幸太郎
津田 權兵衛
飯田 佐一
池内 兵二郎
安田 駒雄
小山 九甫
小埜 雄之介
判任官九等 武井 幾太郎
三浦 幸二
南部 欽二
平田 眞佐久
中島 虎二郎
田端 保三郎
永田 審道
加地 誠一
西 義太郎
伊澤 又藏
大野 郡治
川地 平馬
山際 要平
石川 申一郎
不動 佳九郎
松原 龜三
清水 佈介
津田 惡
畑中 壯二
伊藤 儀平
朝岡 直溫
石井 忠昭
繩田 勝之允
判任官十等(上) 北澤 直明
土屋 定直

山口 善三郎
山田 莊次
八木 嘉傳次
鹽津 慶之助
池上 往一郎
兒玉 英三郎
牧原 元次郎
保岡 直太郎
坪坂 愛次郎
工藤 瞭
船越 伊七郎
館 隆吉
宮崎 謙三
朝倉 鐇吉
石原 安藏
水谷 哲太郎
遊佐 省三
原口 三郎
判任官十等(下) 中島 直惟
高村 熊太郎
江藤 安太郎
田中 重三郎
田付 七郎
水本 八郎
安田 銑
高見 重彌
有本 順次郎
門馬 祐吉
片山 壽三郎
二瓶 貞造
增野 市太
萩野 亘久
藤井 琳七郎
村松 藤一
浦野 豐之助
山村 昌
宇野 雅平
鈴木 宗寛
石上 恭七
匠 茂夫
眞野 介輔
長篠 益吉
村田 萬重
寺田 留吉
本埜 敬太郎
高松 貫一
大原 庄太郎
木村 松三郎
中埜 吉之助
西岡 昌利
橫山 邦本
三宅 文吉
大野 藤一郎
小野 虎四郎
勳七等 服部 悅規
武貞 文太郎
川添 鏈太郎
豐岡 爲雄
塚田 周輔
月本 節
菅森 壽
池田 豐
三宅 勇
西臯 有文
内海 充
妹尾 久造
田峯 喜美
重松 新四郎
山田 初太郎
平井 勢次郎

○警察本部

警部長 奏任官五等(上) 從七位 寺田 祐之 神戸區北長狹通四町目官舍

警部 判任官一等 理事課長 後藤 松吉郎
判任官二等 神戸警察署長兼第一課長 上石 保直
判任官五等 勳七等第二課長心得 田邊 卓
判任官四等 第三課長 力丸 匡救
同 橋本 確二
判任官五等 丹羽 貞歷
藤森 祐器
堀 淸學
大澤 方麿
村井 作十郎
判任官六等 嶺 顯
判任官七等 津田 貞三郎
石田 登
井上 忠介
園田 半之助
渡邊 果一郎
警部補 判任官九等 大島 勝利
藤井 近治
坂田 正彦
判任官十等 中村 兼彌
從五位 本多 忠禎
井上 汲
西寺 也二
浦 幸次郎
石居 房三
落合 直太郎
鈴木 信彌

○神戸警察署 神戸區相生町

警部 判任官二等 上石 保直
長 判任官五等 神戸水上警察署長 山崎 景鐵
判任官七等 兵庫分署長 森村 淸
同 五十嵐 久能
神谷 淸
警部補 判任官八等 佐藤 寅吉
川添 爲一
判任官九等 前田 兼彌
橫山 桃太郎
田中 從義
古川 八郎
賀川 濟
判任官十等 山下 詣之助

○西宮警察署 武庫郡西宮町

警部 長 判任官三等 小林 伊成
警部補 判任官九等 御影分署長 石川 備
判任官十等 葺合分署長 矢尾田 精一
同 小田 晨夫

○三田警察署 有馬郡三田町

警部 長 判任官五等 園部 信彰

警部補　判任官十等　湯山分署長　福田　增夫
同　大島　川太
○伊丹警察署　川邊郡伊丹町
警部　判任官五等
長　中澤　弘恭
警部補　判任官九等　尼崎分署長　高　琳淨
判任官十等　廣根分署長　牛尾　兵治
判任官八等　泰　藤太郎
○明石警察署　明石郡相生町
警部　判任官三等
長　橘　惟馨
警部補　判任官九等　三木分署長　小須賀　利貞
判任官十等　大久保分署長　佐藤　壽之
警部　判任官七等　高澤　信民
警部補　判任官十等　山下　兼一
○北條警察署　加西郡北條町
警部　判任官四等
長　黒澤　友益

判任官七等
警部補　判任官十等　比延分署長　波木井　寬住
判任官八等　横山　文章
○高砂警察署　加古郡高砂町
警部　判任官七等
長　鹽見　金之丞
警部補　判任官八等　寺家町分署長　大藤　訂
判任官十等　曾根分署長　納　作二郎
判任官九等　鈴木　廉
○姫路警察署　飾東郡國府寺町
警部　判任官二等
長　千々岩　英一
警部補　判任官七等　松下　助四郎
判任官十等　手野分署長　町田　政治
判任官九等　飾磨分署長　藤井　醇
同　前ノ庄分署長　小林　順雄
判任官八等　鹿山　箭五郎
○福本警察署　神東郡福本村
警部　判任官七等
長　佐藤　綱吾

警部補　判任官十等　福崎分署長　田中　忠壽
判任官九等　井上　弘實
○龍野警察署　揖西郡龍野町
警部　判任官四等
長　池永　三章
警部補　判任官八等　山崎分署長　高橋　豐丸
判任官十等　新在家分署長　萩原　政孝
同　鵤分署長　北爪　宣壽
判任官九等　石上　源五郎
○赤穗警察署　赤穗郡加里屋町
警部　判任官四等
長　森田　榮
警部補　判任官十等　上郡分署長　藏田　堯夫
○山崎警察署　宍粟郡山崎町
警部　判任官五等
長　勳七等　託摩　治邦
○豐岡警察署　城崎郡豐岡宮田町
警部　判任官三等
長　隱岐　一清

判任官五等　兼檢事補　近藤　猛
警部補　判任官八等　江原分署長　吉村　重三郎
判任官九等　出石分署長　日野　市造
判任官十等　香住分署長　西村　秀次
判任官九等　森田　雄
○篠山警察署　多紀郡篠山呉服町
警部　判任官四等
長　有留　清
判任官七等　西村　重雄
警部補　判任官十等　福住分署長　池上　德鄰
○柏原警察署　氷上郡柏原古市場町
警部　判任官七等
長　山田　齊
警部補　判任官十等　上田分署長　末原　重孟
同　德田　淺太郎
○和田山警察署　朝來郡和田山村
警部　判任官七等
長　井上　角八郎

警部補　判任官九等　生野分署長　滋野　健次
判任官十等　養父市場分署長　楠本　德三郎
○湯村警察署　二方郡湯村
警部　判任官七等
長　脇屋　先太郎
警部補　判任官八等　國衙分署長　吉味　鐵十郎
判任官十等　志藥分署長　岡田　次猛
判任官九等　假屋分署長　瀨川　幸吉
同　郡家分署長　田中　勝三郎
同　深瀨　猛夫
警部補　判任官九等　村岡分署長　山上　道治
○洲本警察署　津名郡洲本內通町
警部　判任官三等
浪職陸軍少尉　正八位勳六等　赤木　義彥
准判任官五等(中)　山田　佐兵衛
准判任官六等(下)　直木　政之介
加藤治郎兵衛

書記　判任官五等　石川　武夫
判任官七等　佐藤　八郎
加集　素
判任官八等　青木　環二
判任官九等　渡邊方壽太郎
山田　清次郎
藤本　政直　新井　政太郎
判任官十等　多田　辰次郎
戶長　准判任官五等(中)
准判任官六等(下)

○神戶區役所　神戶區北長狹通四町目
奏任官五等(上)
區長　兼八部郡長　正六位　渡邊　弘

○八部郡役所　八部郡荒田村
奏任官五等(上)
郡長　正六位　渡邊　弘
書記　判任官六等　谷　勘兵衛
判任官九等　千田　穩敎
判任官十等　竹末　朗德
戶長　准判任官九等(中)　戶田　平治郎
天宅藤右衛門
准判任官九等(下)　武貞　米太郎
平松　友太郎

○武庫莵原郡役所　武庫郡西宮町

秦任官六等(上)
郡長　正八位　田中稔助　武庫郡西ノ宮鞍掛ケ町百二十一番地

書記
判任官七等　首藤　豐八
判任官八等　田澤　熊江
判任官九等　鈴木　義正
判任官十等　古塚　莊三郎

戸長
准判任官六等(下)　齊木　實
准判任官七等(中)　關　金三郎
山本　繁造
准判任官七等(下)　高須　和一郎
准判任官八等(上)　松本　織之助
准判任官八等(中)　池田　萬次郎
國富　武太郎
准判任官八等(下)　千足　利平
准判任官九等(上)　小川　忠次郎
准判任官九等(中)　野草　平八郎
准判任官十等(上)　前田四郎兵衛
北村　萬次郎
准判任官十等(中)　住谷　矢七
松原　喜平
稻角　喜助
塔下　源兵門
准判任官十等(下)　弓場　才三郎
奥谷　七兵衛

○明石郡役所　明石郡大明石村

秦任官六等(中)
郡長　正八位　藤井一郎　明石郡明石鍛冶屋町光明寺

書記
判任官七等　石川　季遠
判任官八等　高橋　千八夫
判任官九等　美濃部　寬
判任官十等　橋本　正名
戸長
進判任官七等(下)　永田　與三吉
進判任官八等(下)　豐田　市之助
進判任官九等(上)　神足　市太郎
進判任官九等(中)　山口　礒五郎
進判任官十等(上)　八田　稔
鈴木　久之助
重田　寬藏
永田　與三吉
豐田　市之助
山口　礒五郎
神足　市太郎
進判任官十等(上)　藏脇吉郎兵衛
進判任官十等(中)　前中　市次
稻生　孫兵衛
酒井　壽吉
進判任官十等(下)　河村　四郎
奥谷　七兵衛

○川邊郡役所　川邊郡伊丹町

秦任官六等(上)
郡長　正八位　佐藤正克　川邊郡伊丹町八百三十八番地

書記
判任官七等　野田　欣藏
判任官八等　阪上　清次郎
判任官九等　東　琢磨
判任官十等　小野　義太郎
井上　武敬
戸長
進判任官七等(中)　高木　嘉十郎
進判任官八等(下)　久保　平兵衛
進判任官九等(下)　村上　民藏
進判任官九等(中)　仲井　源太郎
進判任官九等(下)　入江　貫次
岡村　繼市郎
進判任官十等(中)　花木甚右衛門
米田勘右衛門
進判任官十等(上)　助野　庄兵衛
北八郎右衛門
進判任官十等(中)　市河　長風
進判任官十等(上)　池田　吉之介
岩田　彦兵衛
進判任官十等(中)　上村　藤四郎
奥野　幾松
判任官十等(中)　橋本市左衛門
山内新右衛門
古家新右衛門
進判任官十等(下)　梶原　榮太郎
奥畑　信十郎
紫合　左一郎
齋藤　貫文
廣田　菊三郎
津久井　瓦彌
伊達　韋親
德永　治兵衛
津久井　敏正
小畑　左平治
大野　茂解一
小島　庄八
谷郷　賢十郎
飯尾　次郎
服部　貢
岩城　健次
内海　忠誨
加東郡社村百六十二番地
井上　眞九郎
小林　秀次
岸田　榮五郎
内藤　源次郎
田中　五兵衛
近藤　長兵衛

○有馬郡役所　有馬郡三田屋敷町

秦任官五等(下)
郡長　従七位　山崎矩員　有馬郡三田屋敷町五十六番地

書記
判任官七等　高田　市之助
判任官八等　井阪　融
判任官九等　田口　五朔
判任官十等　前中　定次郎
戸長
進判任官八等(下)　有井市左衛門
武田　金之介
林　儀三郎
進判任官九等(下)　乾　忠右衛門
田川　善近
中西治郎右衛門
末井　藤尹
肥瓜　和平
田中　靜雄
岡田　米造
進判任官九等(中)　池田　吉之介
岩田　彦兵衛
進判任官十等(上)　上村　藤四郎
奥野　幾松
判任官十等(中)　橋本市左衛門
山内新右衛門
古家新右衛門
進判任官十等(下)　梶原　榮太郎
奥畑　信十郎
紫合　左一郎
齋藤　貫文
廣田　菊三郎
津久井　瓦彌
伊達　韋親
德永　治兵衛
津久井　敏正
小畑　左平治
大野　茂解一
小島　庄八
谷郷　賢十郎
飯尾　次郎
服部　貢
岩城　健次
内海　忠誨
加東郡社村百六十二番地
井上　眞九郎
小林　秀次
岸田　榮五郎
内藤　源次郎
田中　五兵衛
近藤　長兵衛

○美囊郡役所　美囊郡三木福井町

秦任官六等(中)
郡長　正八位　蘆田辰右衛門　美囊郡三木福井町百八十七番地

書記
判任官七等　市川　快榮
判任官八等　伊藤　欣平
阿江　小太郎
判任官九等　上田　高顯
判任官十等　小林　豐次郎
大田　廉之助
戸長
進判任官七等(中)　大野　圓次郎
荒木　正已
進判任官八等(上)　木村　直養
進判任官八等(下)　原田　耕造
進判任官九等(上)　大久保總兵衛
進判任官九等(中)　大久保忠次郎
進判任官九等(下)　岸本　源治郎
進判任官十等(上)　光川五郎兵衛
進判任官十等(中)　財田　直七
進判任官十等(下)　吉野　治兵衛
野口　宇三郎
進判任官十等(上)　高島　正領
藤田　敬治
高橋　萬次郎
進判任官八等(下)　大月　一
進判任官九等(上)　堀　帶正
進判任官九等(中)　丸尾　毅二
進判任官九等(下)　大前　平兵衛
織田　廉男
小山　善平
進判任官十等(上)　竹中　林藏
木下　十八
藤本太右衛門
伊藤　傳四郎
進判任官十等(中)　安川　五十二

橋本　久茂　　逢萊　富三郎
藤井　小太郎　　髙見　平七郎
進判任官九等(下)　　宮澤　吉寧
進判任官十等(上)　　河合　英太郎
進判任官十等(中)　　西山　源五郎

○多可郡役所　多可郡中村町

奏任官六等(中)

郡長

正八位 片山貞幹　多可郡中村町三十三番地

書記

判任官八等　有阪　貞藏
判任官九等　北村　靈夫
判任官十等　小林　宗　　合田　榮治

戸長

進判任官七等(中)　松本　德兵衛
進判任官八等(上)　小西池仁左衛門
進判任官八等(下)　市村　一
進判任官九等(上)　大江　勝太郎
進判任官九等(中)　門脇　愛三郎
進判任官九等(下)　岡澤　源十郎
進判任官十等(下)　宇野市左衛門　　片岡　源十郎
進判任官十等(下)　藤本吾左衛門

戸長
進判任官九等(中)　松本　利平
田淵　恒太郎
橫山　直次郎
大塚　敬十郎
內海　舊
進判任官九等(下)　松本　吉次
瀧　古左治
渡邊　傳次郎
井上　惣七
進判任官九等(下)　香川　久太郎
黒田　彦次
進判任官十等(上)　市村　作十郎

○飾東郡役所　飾東郡龍禁町

奏任官五等(上)

郡長

兼飾西郡長　從六位　渡邊徹　飾東郡中村百十七番邸

書記

判任官六等　元山　義典
判任官八等　角田　義和
判任官九等　伊東　小薄
寺尾　成雄
判任官十等　白井　昇次郎
野村　軍次郎　　建部　眞
中川　清　　河合　升吉
阿久津　信行　　星野　高朗
栗林　不二麿

戸長
進判任官六等(上)
進判任官六等(下)

○加西郡役所　加西郡北條町

奏任官六等(中)

郡長

正八位 內海忠誨

書記

判任官八等　安原　博之
判任官九等　近藤　繁治
判任官十等　松田　源十郎
時里　市次郎
安積　重次郎
內藤　圓次郎
岡田　廉二郎
山下　儀太郎
永井　廉平
橫田　喜一郎
岩本　勘兵衛
內藤　忠三郎
山下　亮致
西村彌三兵衛
柏木　慶治
內橋　政太郎

戸長

進判任官七等(中)　後藤　一眞
內藤　彌太郎
進判任官八等(上)
進判任官八等(中)
進判任官十等(上)　內橋　俊一郎
進判任官十等(下)

○加古郡役所　加古郡寺家町

奏任官六等(中)

郡長

兼印南郡長　正八位　赤堀威　加古郡粟津村二十九番地

書記

判任官六等　還山　秀
判任官七等　八木　虔介
判任官八等　井上　政次郎
判任官十等　北爪　庸理
吉澤　惣七郎
渡邊　直吉
篠山　卯一
今里　己酉
坂田　啓太郎
利根川　讖
金澤　嘉平
本岡　吉藏
大澤　龍

戸長

進判任官七等(下)　荒木　雞次
進判任官八等(上)
進判任官八等(中)
進判任官八等(下)
井上　得三郎
進判任官九等(中)　大西　玉之輔
進判任官九等(下)　岩本　須三郎
高本　直治

○印南郡役所　印南郡曾根村

奏任官六等(中)

郡長

正八位 赤堀威

書記

判任官七等　黒田　耕一郎
判任官八等　犬塚　愼一
判任官十等　岡野　理三郎
水野　元一
川村　清邦
岩附　義之
松本　義信

戸長
進判任官九等(中)　松本　利平
田淵　恒太郎
橫山　直次郎
大塚　敬十郎
內海　舊
進判任官九等(下)　香川　久太郎
黒田　彦次
進判任官十等(上)　市村　作十郎

○飾東郡役所　飾東郡龍禁町

奏任官五等(上)

郡長

兼飾西郡長　從六位　渡邊徹　飾東郡中村百十七番邸

書記

判任官六等　元山　義典
判任官八等　角田　義和
判任官九等　伊東　小薄
寺尾　成雄
判任官十等　白井　昇次郎
野村　軍次郎　　建部　眞
中川　清　　河合　升吉
阿久津　信行　　星野　高朗
栗林　不二麿

戸長
進判任官六等(上)
進判任官六等(下)

進判任官七等(中)　松本　吉次
進判任官八等(中)　瀧　古左治
渡邊　傳次郎
井上　惣七

進判任官七等(中)　針谷九郎兵衛
炭本總右衛門
進判任官八等(下)　彌　是
進判任官九等(中)　久賓　高崎
室田　藤吉　傳七
進判任官十等(上)　重

○飾西郡役所　飾西郡下手野村

奏任官五等(上)

郡長

從六位　渡邊徹

書記

判任官七等　稻島　元嘉
判任官九等　本庄　定靜
判任官十等　植木　浪藏
藤本　節二

戸長
進判任官八等(中)　大杉　兵太郎
進判任官八等(下)　雛波　重幹
三木　愛太郎
進判任官九等(上)　清瀨　彌太郎
進判任官九等(中)　菅原　信夫
進判任官九等(下)　大塚　源三郎
清瀨　伊八郎

進判任官十等(上)　木村　今二
進判任官十等(中)　小林　庄藏

○神東郡役所　神東郡西田原村

奏任官六等(上)

郡長

正八位 倉本雄三　神東郡西田原村百九十一番邸

三木　勝五郎
田中　助三郎

神澤　伊三郎
長谷彌三左衛門
岡本　增藏
下田　次
朝比奈　眞也
三木　猛哉
中島　正直
松尾　虎次

准判任官十等(上) 吉織 武吉郎
安見 林之助
豐島 彥之
准判任官十等(中) 谷口 好文
幾野 房吉
駒田 六三郎
准判任官十等(下) 芦田 彌太郎

○揖東郡役所 揖東郡鵤村

奏任官六等(上)

郡長 正八位 東島寬澄 揖西郡龍野町千百五十五番地

書記
判任官七等 湯淺 武
判任官八等 西村 精一郎
大高 義路
判任官九等 鹽津 義夫
判任官十等 田村文右衛門
秋山 忠光

戸長
准判任官九等(中) 石川 八郎
大西 安
森川 新一郎
宮田 愼吾
鹽谷 直吉
久保田信一郎
小野 勝太郎
代谷 順造
准判任官九等(下) 上田 信二
松木 湯
小野 金五郎

○揖西郡役所 揖西郡龍野町

奏任官六等(上)

郡長 兼揖東郡長 正八位 東島寬澄

書記
判任官八等 富山 正
判任官九等 酒見嘉左衛門
中間尾善左衛門
准判任官十等(中) 合田 與
准判任官十等(下) 芦田 彌太郎

○赤穗郡役所 赤穗郡加里屋町

奏任官六等(上)

郡長 正八位 渡邊賤郎 赤穗郡上仮屋町三百六十六番屋敷

書記
判任官七等 田島 毅
判任官九等 高山 信定
唐端 清太郎
判任官十等 大川 尚一郎
中尾 峰栖

戸長
准判任官七等(中) 江見 啓
准判任官八等(中) 岩本 蔀
准判任官八等(下) 水野 忍
准判任官九等(上) 木村 啓太郎
准判任官九等(下) 久保 治郎
大西 和三郎
准判任官十等(上) 山島 亭助
三木 彌三郎
中田 久兵衛
准判任官十等(中) 栗原 瓦平
須知 千里
今井 一定
中村 俊治
仲本 義利
松田 新治郎

准判任官十等 小路 利吉
細本 準平
准判任官十等(中) 三輪 信智
岩谷 榮三郎

○佐用郡役所 佐用郡佐用村

奏任官六等(中)

郡長 正八位 後藤 敬 佐用郡佐用村百二十六番地

書記
判任官八等 田住 貞
判任官九等 江見 展
野村 敬三
判任官十等 今村 一
石原 貞

戸長
准判任官八等(中) 岡田 廣定
准判任官九等(上) 長井 勇次郎
准判任官九等(中) 原田 耕造
小林 武

○宍粟郡役所 宍粟郡山崎町

奏任官六等(中)

郡長 正八位 野口貳貫

書記
判任官八等 篠原 確
判任官九等 生田 省三
小田 脩

判任官十等 志津 範巖

戸長
准判任官八等(上) 東本 恒
准判任官九等(上) 原田 寶
小倉 林兵衛
准判任官九等(下) 廣吉 福田
田路直左衛門
准判任官十等(上) 阿會 準一
准判任官十等(中) 覆本調左衛門

○城崎郡役所 城崎郡豐岡本町

奏任官六等(中)

郡長 正八位 小西甚平 城崎郡豐岡本町八十九番地

書記
判任官七等 金平
判任官八等 安原 春太郎
判任官九等 木崎 新逸
足立

戸長
准判任官七等(中) 長谷 富之助
准判任官九等(上) 齋藤
准判任官九等(中) 神尾 精一郎
莊野新右衛門
准判任官十等(上) 杉立權右衛門
准判任官十等(下) 達富三郎右衛門

○出石郡役所 出石郡出石內町

奏任官六等(中)

郡長 正八位 西山員直 出石郡出石內町三十一番地

書記
判任官六等 谷野 孝
判任官八等 竹中 茂恒
判任官九等 山內 伸藏
高山 溫
判任官十等 內藤 五郎
松井 旗二
島村 贊
足立六右衛門

戸長
准判任官七等(中) 岡部 久洋
准判任官八等(上) 山本 森之助
本間 果
准判任官八等(下) 大友 晉
平尾 達治郎
赤木 甚太夫
谷垣 久兵衛
准判任官九等(中) 倉谷 多部志
宇野文右衛門
長谷川 佐一
北村 初太郎
大橋 安之助
准判任官十等(下) 長谷川源之助

○氣多郡役所

奏任官六等(中)

郡長 正八位 西山員直 出石郡出石內町三十一番地

書記
判任官七等 谷野 孝
判任官八等 竹中 茂恒
判任官九等 內藤 五郎
判任官十等 古田 維

戸長
准判任官七等(中) 岡部 久洋
准判任官八等(上) 山本 森之助
准判任官八等(下) 倉谷 多部志
宇野文右衛門
長谷川 佐一
北村 初太郎
大橋 安之助
准判任官九等(中) 新免順右衛門

○養父朝來郡役所　養父郡和田山村

奏任官六等(中)　正八位　莊　正衡　朝來郡和田山村百七十七番地

郡長

書記

判任官八等　岩　勉　新井　辰吉
久保　鉉七　土岐　虎雄
判任官九等　阿井　盛行　石川　丁二
判任官十等　有本　潛　伊木　貞太郎
山田　貞助　雪岡　孝七

戸長

准判任官九等(上)　宿南　莊太夫　丸尾八右衛門
氷垣　清太郎　田治米雅次郎
准判任官九等(中)　小谷　慶次郎　佐伯　理之助
村上　鍵次郎
准判任官九等(下)　北垣市郎兵衛　藤尾又左衛門

○七美二方郡役所　七美郡村岡町

奏任官六等(上)　正八位　土岐久則　七美郡村岡町百四十六番地

郡長

書記

判任官七等　足立　臺輔
判任官八等　田村　新兵衛
牧田　達五郎

戸長

准判任官六等(下)　佐久間清十郎　石田九郎右衛門
准判任官七等(下)　丸山　雄太郎
小林　嘉平次
准判任官十等(上)　黒田　六郎助
谷垣　峯藏
大野垣保太郎
酒井　義太郎
准判任官十等(中)　梶原　熊太郎

○津名郡役所　津名郡洲本山下町

奏任官六等(中)　正八位　鈴木三郎　津名郡洲本馬場町十番地

郡長

書記

判任官六等　新岡　與文
判任官八等　井口　邦利
判任官九等　石井　官內
判任官十等　伊藤　謙一
奥井　厚平
井出　安民

戸長

准判任官七等(中)　昌　源十郎
准判任官七等(下)　湯淺　丈平
准判任官七等(下)　岡田　直太郎
准判任官八等(上)　賀集平左衛門　遠田　信
片山

○氷上郡役所　氷上郡柏原北町

奏任官六等(上)　正八位　田　艇吉　氷上郡下小倉村八十八番地

郡長

書記

判任官七等　津田　謙介
判任官八等　吉見　誠一
判任官九等　小野　久兵衛
判任官十等

戸長

准判任官六等(下)　太田　新太郎
准判任官七等(下)　梶野　安三郎
准判任官八等(下)　士井　五郎
柏木　玄吾
准判任官九等(上)　善見　謹一
船越　兵治
西野　喜一郎
准判任官九等(中)　中川　惟一
鈴木　廣次
准判任官九等(下)
准判任官十等(上)
准判任官十等(下)

○三原郡役所　三原郡市村

奏任官六等(上)　正八位　藤江章夫　三原郡山添村十番地

郡長

書記

判任官八等　鈴木　新一郎
吉田
判任官九等
判任官十等　石川　敬眞
玉井　三與吉
石田　復一

戸長

准判任官十等(上)

○姫路中學校

校長　判任官待遇(月三〇)　佐藤　弘毅

訓導　判任官待遇(月二八)　兼舍監　鈴木　重持
判任官待遇(月二〇)　兼舍監　松岡　彪

書記　判任官待遇(月二〇)　前原　八三
判任官待遇(月一三)　兼舍監　東　文輔
判任官待遇(月一二)　永田　清次郎

教諭　判任官待遇(月六五)　大石　保吉
判任官待遇(月五〇)　三橋　得三
判任官待遇(月四五)　富津　龜三郎
判任官待遇(月四〇)　土屋　弘

校長補　判任官待遇(月四五)　藤井　雅太

○尋常師範學校

准判任官七等(下)　伊平　武田
准判任官八等(中)　山口　量平
原口　諄三郎
立花　乾介
准判任官八等(下)　田中　專次
准判任官九等(上)　小島　房藏
尾崎忠右衛門
准判任官九等(中)　昌　源十郎
准判任官九等(下)　清水　正三郎
准判任官十等(上)　籔　淳平
准判任官十等(中)　生村　計吉
原田　資招
平見　治平
太田　新太郎
田邊　米三郎
久住　又七
廣田　直貫
清水　正三郎
籔　淳平
生村　計吉
原田　資招
平見　治平

准判任官七等(上)　松本　直次
准判任官七等(下)　山口　義丸
准判任官八等(上)　安田　作次郎
上田　拾藏
准判任官八等(中)　衣川　榮太郎
准判任官八等(下)　江間　杢
藤本太左衛門
准判任官八等(上)　田邊　謹次郎
准判任官九等(上)　中川　保
野村　久三郎

○多紀郡役所　多紀郡篠山二階町

奏任官六等(中)　正八位　大野親温　多紀郡篠山二階町四十三番地

郡長

書記

判任官七等　平野　守安
判任官八等　林　利幸
判任官九等　木村　美豐
判任官十等　服部　保平
平野　尚
森本　正學

戸長

准判任官八等(中)　中井　伊助
准判任官九等(上)　中道　伊兵衛
二木　又藏
倉迫　幸之進
賀集　直三郎
土居　一郎
守本　理一
久保田　信平
河瀨　晴三
田村　八郎
高田　喜平
藤井　奇逸
内原　理四郎
野瀨　初太郎

教諭 判任官待遇(月四五) 西田 千太郎
教諭試補 判任官待遇(月三五) 信原 謙造
助教諭 判任官待遇(月二五) 坂野 秀雄
助教諭試補 判任官待遇(月一五) 小野田 勇夫
判任官待遇(月二三) 狩野 廉士郎
判任官待遇(月二〇) 中山 武次郎
判任官待遇(月一五) 春山 弟彦
判任官待遇(月一二) 篠崎 則發
判任官待遇(月一〇) 山田 弘吉 川島 慶之丞 井上 松香

○商業學校

判任官待遇(月六〇)
校長 三原 國一郎
教諭 判任官待遇(月五〇) 佐藤 勇太郎
判任官待遇(月三〇) 佐竹 靜枝
助教諭 判任官待遇(月二〇) 三澤 爲忠
判任官待遇(月一八) 山出 辰太郎
判任官待遇(月一五) 久保 益貫
判任官待遇(月一二) 宮木 勝一 矩絜
書記 判任官待遇(月一〇) 石野 大有

○神戸醫學校

判任官待遇(月一五〇)
校長 兼教諭 神田 知二郎
教諭 判任官待遇(月五〇) 兼務 高橋 成寧
判任官待遇(月四〇) 兼務 富永 伴五郎
判任官待遇(月三五) 佐野 豐 兼書記 伊藤 正信 田所 豐雄
助教諭 判任官待遇(月一四〇) 神中 正雄
判任官待遇(月一三〇) 判任官待遇(月一〇〇) 小磯 吉人
判任官待遇(月五〇) 中井 淳
判任官待遇(月三五) 井上 學太郎
書記 判任官待遇(月一三) 兼務 井上 學太郎
判任官待遇(月九) 兼務 大塚 正義
判任官待遇(月一二) 藤田 部

○姫路病院

判任官待遇(月一三〇)
院長 鶴崎 平三郎
幹事 判任官待遇(月一五) 北條 直正
醫員 判任官待遇(月三〇) 岩島 欽宗
判任官待遇(月二〇) 福山 文太郎
判任官待遇(月一五) 木村 三郎
判任官待遇(月一〇) 水野 菅三郎

○神戸病院附屬檄毒院

判任官待遇(月一五〇)
院長 兼務 神田 知二郎
幹事 判任官待遇(月三〇) 兼務 佐久間 秀徹
醫員 判任官待遇(月三五) 兼務 井上 學太郎
判任官待遇(月二五) 百々 復太郎
判任官待遇(月一五) 小田 瓦玖

○長崎縣

長崎區外浦町

知事 奏任官一等(下) 從五位勳六等 日下義雄 西彼杵郡上長崎村二千九百九十三番地
書記官 奏任官二等(上) 從五位勳四等 池田德潤 長崎區豐後町一番戸
同 奏任官五等(上) 本山正久 長崎區東中町四十一番戸

第一部

書記官 本山正久
長 地方費課長心得 畑島源次郎
屬 判任官四等 外事課長心得 野口勝馬
判任官五等 文書課長 小林軍雄
判任官四等 農商課長兼第二部兵事課長 遠近武則
判任官一等(下) 庶務課長兼第二部兵事課長 渥美力彌太
判任官三等 江口駒之助
判任官五等 高嶽秀四郎
判任官六等 松永俊重
判任官六等 小川貞政
長崎醫學校教諭 深見次郎
判任官七等 江副直路
判任官七等 山口辰四郎
原島崎辨次郎
判任長八等 豐靜
判任官九等 山口
大浦九馬作
大附要
判任官十等 東海安次郎
神近與四郎
書記官 會計主務 從五位勳四等 池田德潤
長 土木課長 依田昌言
判任官一等(上) 第一部庶務課長兼兵事課長 渥美力彌太
判任官四等 學務課長兼衞生課長 小山健三
判任官二等 會計課長心得 岩附銀太郎
任任官五等 富永發叔
判任官三等 野田直幹
判任官四等 後藤正三郎
判任官五等 伊三次
判任官六等 佐藤精一
判任官六等 村松頑三
判任官七等 荒木龍夫
判任官七等 淵吉村 新吉一郎
判任官七等 八郎 毛利
判任官七等 嘉村吉朝 今
判任官八等 松田千之 貞利
判任官八等 阿部貞 田中岩三郎
判任官八等 長川喜代太郎
判任官八等 中尾正久
判任官八等 山田廣三
判任官八等 小川慶一 藤井愛助
判任官八等 高田敬直 宗助
判任官八等 山口 吉澄
今泉
判任官九等 魚返煥乎
松下平馬
蜷川賴多
判任官十等 已斐知方
井上重知
吉川才次郎
吉野久三

第二部

長 兼看守長 幡本廣治
判任官六等 判任官七等 警部兼看守長 近藤豐兆
判任官八等 森田欽二郎
判任官九等 柴田勝生
坂本靜夫
判任官十等 小島春次郎
宮代孝之助
岩田甲子次郎
松田豐
判任官八等 在川重次郎
荒牧紀道
判任官九等 山口卯太郎
判任官十等 宮本延太郎
田崎省三
高島福三郎
判任官十等 佐々木鐵治
西川碧
小林益治

典獄

判任官二等 監獄課長 松本正直
書記官 會計主務 從五位勳四等 池田德潤
書記 判任官六等 兼看守長 幡本廣治
判任官七等 警部兼看守長 近藤豐兆
判任官八等 森田欽二郎
判任官九等 柴田勝生
坂本靜夫
判任官十等 小島春次郎
宮代孝之助
岩田甲子次郎
松田豐
看守副長 判任官八等 在川重次郎
判任官九等 荒牧紀道
判任官十等 山口卯太郎
兼書記 林清一郎 宮本延太郎
田崎省三
高島福三郎
佐々木鐵治
西川碧
小林益治

○技術官
一等技手（下）　吉村　長策
五等技手（下）　多田　秋香
七等技手（下）　中島四方三郎
十等技手（中）　石黒　榮太郎

○收稅部

奏任官五等（上）

收稅長　從七位　小倉左文　長崎區惠美須町九番戶

收稅屬
判任官二等　賦稅課長兼檢稅課長　小田　益三
判任官三等　徵稅費課長　末澤　廣吉
判任官五等　徵收課長　曾野　高富
判任官四等　朝比奈　勝治
判任官五等　佐々木　行義
判任官六等　算剛　城崎　生田　軍太　深井　務　郡島　治郎
判任官七等　齋藤　正利　山本　亨一　栗崎　定　木下　直次郎　眞崎　雄四郎
判任官八等　富野　源吉　深町　雅緜　平田　富　竹下　雄次郎　井村　義雄　渡邊　基之　北野　孝一　藤木　定致　松崎　惟氏　水上派出所長　江口　峰吉　深堀分署長　藤山　宗太郎　道元　衛　吉田　嘉一郎

○島原警察署　南高來郡島原町

警部　判任官五等　萩原　貳二

長

警部補
判任官十等　口ノ津分署長　大野　貳太郎
同　神代分署長　大財　精一
同　小濱分署長　但木　金八郎
同　高橋　忠好
同　猿渡　竹之助
同　平方　清旭

○大村警察署　東彼杵郡大村町

警部　判任官四等　兼書記　近藤　豐兆

長　兼看守長　近藤　豐兆

○梅香崎警察署　長崎區梅香崎町

警部　判任官三等　小野木源衛郎

長

警部補
判任官八等　松崎　惟氏
判任官九等　水上派出所長　江口　峰吉
判任官十等　深堀分署長　藤山　宗太郎
同　道元　衛
同　吉田　嘉一郎

○島原警察署　南高來郡島原町

警部　判任官五等　萩原　貳二

長

警部補
判任官十等　口ノ津分署長　大野　貳太郎
同　神代分署長　大財　精一
同　小濱分署長　但木　金八郎
同　高橋　忠好
同　猿渡　竹之助
同　平方　清旭

○大村警察署　東彼杵郡大村町

警部　判任官四等

長　兼書記　近藤　豐兆
看守長

警部補　判任官八等　早岐分署長　原　武五郎
同　判任官九等　物江　孫六
同　判任官十等　小川　省治郎
彼杵分署長　高木　貞雄

○諫早警察署　北高來郡諫早村

警部　判任官四等

長

警部補　判任官八等　島田　順七

○平戸警察署　北松浦郡平戸町

警部　判任官三等　城　甲子太郎

長

警部補　判任官八等

○福江警察署　南松浦郡福江村

警部　判任官六等　箱田　信夫
判任官九等　平田　喬
同　萩原　一見
大島　保太郎
松本　顯六
本田　啓太郎
森田　磯馬
岡本　榮次郎
林　茂吉

長　兼檢事補　鴻澤　清一

警部補
判任官九等　嘉村　傳
判任官十等　有川分署長　本鄉　早雄

○長崎區役所　長崎區總町

奏任官四等（上）

區長　兼西彼杵郡長　從六位　金井俊行

書記
判任官五等　高取　成章
判任官六等　大屋　淑朗
判任官七等　中島　藤十郎
判任官九等　吉村　爲一郎
山崎　卯三太
青田　林太郎
田代　保
判任官十等　青木　政治
坂本　雖平
土田　七郎太

○西彼杵郡役所

奏任官四等（上）

郡長　長崎區長　從六位　金井俊行　西彼杵郡上長崎村

警部　判任官一等　第一課長　河西　安人
判任官五等　第二課長　高橋　爲清
判任官二等　第三課長　和田　貞幹
同　成田　喜雄
判任官五等　堀　正
判任官六等　從七位　布施　貞勝
判任官七等　橋本　識治
警部補　高畠　市郎
判任官八等　有馬　靜雄

○長崎警察署　長崎區濱町

警部　判任官一等　佐々木　新藏

長　判任官五等　田川　基明
判任官七等　平田　宗太郎

警部補
判任官九等　川上　貳助
判任官十等　時津分署長　荒木　夙吉
同　懷戶分署長　青木　競
同　矢上分署長　小西　才彌
同　楮松　高紀
同　中村　耶
同　山口　鹿次郎
同　紹次

警部　判任官一等　中島　彌三郎
中島　群松
判任官九等　服部　正男
齋宮　輔道
中野　精一
財津　忠藏
市原　雄造
判任官十等（上）　大桑　順三郎
內山　孝敎
宇佐川　知彥
高橋　鶴龜
福田　九十
竹田　敦造
田添　忠敏
判任官十等（下）　松岡　晉藏
四元　兼秀
林　平太郎
山口　貞雄
阿南　信太郎
福田　眞吾藏
里見　義
富崎　貳平
森田　一義

○警察本部　奏任官四等（下）　警部長　從七位　野間口　兼一　長崎區外浦町三十四番戶

警部　判任官一等　箱田　信夫
判任官二等　平田　喬
萩原　一見
判任官五等　大島　保太郎
判任官六等　松本　顯六
判任官七等　本田　啓太郎
森田　磯馬
岡本　榮次郎
林　茂吉
判任官八等　皆貳田武三郎
樣野　盛美
田代　季太郎
日高　茂吉郎
田中　男也
判任官九等　三浦　隈井　廣海
眞一郎
本莊　倫五
渡邊　甚三郎
江原　今朝一
吉田　精一郎
小林　景正

書記
判任官八等　國澤　藤太
判任官九等　米倉　正芳
　　泥谷　貞尚
判任官十等　大串　晋太郎
　　江口　義知
　　林　總四郎
　　一瀬　信造

戸長
進判任官五等　吉井　康朝
進判任官六等　山田　直之
　　國分　顯藏
　　松本　孝平
進判任官七等　川添又右衛門
　　朝長　勇八
　　小佐々快四郎
　　牟田　玄一郎
進判任官八等　北川原　正八
　　山口達右衛門
　　大串五左衛門
　　池田　純水
進判任官九等　山口　丈平
　　福田　榮太郎
　　津留　四郎
進判任官十等　尾崎　富太郎
　　指方　尊

○東彼杵郡役所　東彼杵郡大村町

奏任官五等(下)　従七位　原田　謙吾

郡長

書記
進判任官八等　菅沼　好太郎
　　谷川　孝德
　　富川　保太郎
進判任官九等　荒木　政恒
進判任官十等　野本　千代太
　　佐々木與四郎
　　堀池　嘉市

戸長
進判任官五等　峰　歡二郎
　　澁江　一郎
進判任官六等　喜々津　兵十
　　峰　東彌
進判任官七等　森　左右藏
　　川尻卯左衛門
進判任官八等　佐藤　小平次
　　岩永　欽八郎
進判任官九等　川島　敬太郎
　　田口　盧
進判任官十等　福田　喜久藏
　　北高來郡諫早村

○北高來郡役所

奏任官六等(中)　正八位　山崎　忍之助

書記
判任官八等　北村　文太郎
判任官九等　田中　友輔
判任官十等　橋本　嘉平
　　早田　定太郎

戸長
進判任官五等　田中　謙助
進判任官六等　早田　唯助
進判任官七等　中山　友藏
　　野中　彌三郎
進判任官八等　江口　佐七
進判任官九等　中島　德馬
　　馬渡　友次
　　嘉村　敬三
進判任官十等　赤瀨　才治
　　中村　文記

進判任官九等　深江　彦一郎
　　本田　雄一
　　大崎　連
　　江口　郁一郎
進判任官十等　内海　五百三
　　澁川　喜兵衛
　　原口　正經

○南高來郡役所　南高來郡島原村

奏任官六等(中)　正八位　松原　英義

郡長

書記
判任官八等　和田　要太郎
判任官九等　小川　義正
　　富永　正衛
判任官十等　北野　高明
　　鵜殿　長保
　　木村　門延

戸長
進判任官三等　大岡　正制
進判任官五等　伊東　祐保
　　八洲　徹精
進判任官六等　岡部　胤秀
　　八木　新一郎
　　井上　勝肥
進判任官八等　森本　大太郎
　　今井　浦程
　　前田　利衛
　　飯島　卷藏
　　大原　久浦
進判任官九等　西　勇
　　川上　範繼
　　久田　萬太
　　森田　作彌
進判任官九等　岩崎　次郎
　　永田　平之助
　　多々良土太郎
　　山口崎　太
　　大谷　新吾
進判任官十等　市瀨　豐三郎
　　永益　蝶太
　　浦　復二
　　前田　晋

○北松浦郡役所　北松浦郡平戸村

奏任官五等(下)　従七位　朝長　東九郎

郡長

書記
判任官七等　山下　直二郎
判任官八等　菅沼　良一郎
　　中島　政敬
判任官九等　高橋　正寧
　　松本　重孝
判任官十等　高橋　重威
　　伊東　祐保
　　井上　勝肥
　　川鍋　右平
　　村里　貞範
　　森芳　元造
　　市川　如川
　　高橋　久錄

戸長
進判任官四等　吉川　元
　　中倉　萬次郎
進判任官五等　梶野　英盛
　　白川　愼平
進判任官六等　佐々野俊太郎
進判任官七等　吉福　忠誠

○南松浦郡役所　南松浦郡福江村

奏任官六等(中)　正八位　藤本　賴慶

郡長

書記
判任官八等　宮崎　榮治
判任官九等　管　富次郎
判任官十等　松尾　良平治
　　藤原　重人

戸長
進判任官四等　松尾　利次
進判任官五等　草野　熙
　　麓塚　利市
　　岡野　油鑑
　　谷　小十郎
　　大竹　直城
　　三浦　安次郎
　　下條　平九郎
　　大曲　通介
　　相浦　三民
　　牧山　千衛
　　村尾　美二
　　渡邊　量

准判任官六等　佐藤　鎌太郎　色膠　茂則
中村　實
准判任官八等　山川　茂平次
准判任官八等　高田　久次平
藤田　松太郎　立石　思平
准判任官九等　自毘　八百八
准判任官九等　木岡　直平　荒木　正箇
高木　鳳親　松岡　左右馬
准判任官十等　有川　藤吾　北川　水壽衛
宮田　佳衛　田尾　岳雄
平田　龍藏　荒木　安之助
櫻井　弘人　渡邊久米三郎
吉川　榮

○壹岐石田郡役所　石田郡武生水村

奏任官六等（中）　正八位　佐々野　勝衛

郡長

書記

判任官八等　合川　定生
判任官九等　立石　汀
判任官十等　西　伊助
永本　嘉十郎　松本　半次郎
寺田　要八　白石　保衛

戶長

進判任官三等　日置　乙次郎
進判任官六等　大久保時太郎　松本　佐一郎

○對馬島廳　下縣郡宮谷町

奏任官三等（下）　從六位　北原　雅長

島司

下縣郡嚴原目吉町

書記

判任官十等　兼看守長　江口　保

○嚴原警察署　下縣郡天道茂町

警部

判任官三等　兼副典獄　井手　精五郎

長

判任官七等　第三部長　矢島　保高

警部補

判任官九等　吉川　吉兵衛
判任官十等　佐須奈分署長　野田　耕夫
同　大船越分署長　原口　喜三郎

○下縣郡

戶長

進判任官六等　袖岡　權之進
進判任官九等　平山　政八郎　小宮　貫三
吉副　清秀　村江　斐太
進判任官十等　藤瀨　清彦

准判任官七等　山川　茂平次
准判任官八等　末松　薛　仁位　申行
准判任官十等（下）　江田　貞吉　永田　鑓藏

副典獄

判任官三等　警部　井手　精五郎

書記

判任官十等　第一部長心得　歌野　詮二
第二部長心得　淺井　勝彌
第四部長　後藤　幹　藤瀨　可賢

判任官九等　米倉　藤助　鈴木　敬義
判任官十等（上）
判任官十等　許斐　虎一　仁位　申行
判任官十等（下）
永田　鑓藏

○上縣郡

戶長

進判任官八等　西山　大次郎
進判任官九等　中原　健治　財部　勘次郎
進判任官十等　大浦　部　松原　繁樹

○長崎縣尋常師範學校　長崎區新町

元校長　（月八〇）　松田　晉齋

元一等教諭　兼校長　松田　晉齋

元二等教諭　（月四五）　伊達　行平
幹事

元二等教諭　（月三五）　松岡　ミチ
（月三〇）　西　敬

小學督業　（月二五）　近藤　瓦藏

（月二五）　田幡　東三郎

元二等助教諭　兼尋常中學校二等助教諭　吉田　象

（月一八）　陸軍步兵一等軍曹　松隈　繁之助

元二等訓導　（月二〇）　須田　イク
兼三等助教諭　（月一六）　吉田　麥藏

元書記　（月一二）　西原　駒太郎

○長崎縣醫學校

（月二〇）　清水　キイ
（月一六）　永瀨　伊一郎

元書記　（月一二）　岩永　平造

（月一一）　福田　猶三郎

○長崎縣尋常中學校　西彼杵郡上長崎村

元校長　（月六五）　仙田　樂三郎

元一等教諭　（月八〇）　桐山　篤三郎
兼校長　仙田　樂三郎

元二等教諭　（月七〇）　安藤　格
（月四〇）　岡澤　徹

元三等教諭　幹事　（月三〇）　小川　涉

元二等助教諭　兼師範學校二等助教諭　吉田　象
（月二〇）

（月一八）　陸軍步兵一等軍曹　鈴木　貞政

元二等助教諭　兼長崎病院醫員　田口　誠之
（月一〇）　三輪　與市

元二等教諭　（月一〇）　田代　正

元一等教諭　兼校長　吉田　健康
正七位

元二等教諭　兼長崎病院長非役陸軍醫正七位　吉田　健康

元一等教諭　（月一五）　林　銀三

元二等教諭　（月三〇）　森永　伊吉
（月三〇）　里見　健壽

元書記　（月一〇）　佐治　俊吾

（月一〇）　飯島　與八郎

（月三〇）　兼長崎縣屬　深見　次郎

（月二五）　高屋　賀祐

（月三五）　村上　典表

（月二〇）　兼師範學校二等助教諭　吉田　象

（月一八）　陸軍步兵一等軍曹　松隈　繁之助

（月三〇）　兼長崎縣屬　深見　次郎

（月二五）　高屋　賀祐

○長崎縣商業學校　西彼杵郡上長崎村

元校長　（月五〇）猪飼　麻次郎

元二等教諭　（月四〇）松本　久德　（月二五）松山　等
（月二五）上野　耕夫

元二等助教諭　兼尋常師範學校二等助教諭　松隈　繁之助　（月一八）堀田　恒太郎

元二等助教諭　兼尋常中學校二等助教諭　龜里　包福　（月一三）深浦　重光

元書記　（月九）熊澤　畏三

○長崎病院　西彼杵郡下長崎村

院長　兼長崎醫學校長非役陸軍醫正七位　吉田　健康　（月一三〇）

醫監　和蘭國人　テイーダブルユ、ブタケマ　（月四〇〇）

醫長　内科醫長長崎醫學校一等教諭　山根　正次　外科醫長長崎醫學校一等教諭　田代　正　眼科醫長長崎醫學校一等教諭　栗本　東明　兼長崎縣屬　瀧戸　英叔　（月二五）原口　卯七　（月一五）淺岡　東次郎　（月一〇）石松　俊吾　（月一〇）西岡　熊次郎　（月一〇）齋田　勝次郎　（月一〇）井手　守躬　（月一三）政保　（月一三）森路　五六郎

藥局長　（月三五）公文　貢能　（月一五）田口　誠之　（月一二）橋本　元洋　（月一〇）小林　榮吉

調劑員　（月一三）末永　倉太郎　（月八）峰　俊藏

雜務係　（月一三）西　政保　（月一〇）森路　五六郎

○新潟縣　新潟區東中通一番町

知事　奏任官一等（下）　從五位　篠崎　五郎　新潟區營所通二番町十四番地

書記官　奏任官二等（下）　正六位　近藤　幸止　新潟區營所通二番町十四番地

同　奏任官四等（上）　正七位　永澤　正常　新潟區上大川前通六番町二十三番地

○第一部

長　書記官　正七位　永澤　正常

屬　判任官一等（上）　會議課長兼庶務課長　土橋　多四郎
判任官一等（上）　文書課長兼外務課長　野村　修猷
判任官三等　農商課長　押川　則吉
判任官一等（下）　千賀　大次郎
判任官四等　坂上　市郎
判任官五等　乘寬
判任官六等　藤井　世均
判任官七等　師岡　恭平
判任官八等　竹島　安太郎
判任官八等　細野　清次郎
判任官十等　準三郎
判任官九等　佐治　爲美
判任官九等　土方　雄年
判任官十等　三井　纘雄
判任官十等　山田　匠作
判任官十等　三尾　惣彌
判任官十等　塚野　支叅
判任官十等　幾次郎
判任官十等　北見　東一郎
判任官十等　大嶌　鐵也
判任官十等　安藤　清吉
判任官十等　鈴木　鈴次郎
判任官十等　杉崎　祐助
判任官十等　宮田　去病
判任官十等　借屋原　瀞元
判任官十等　谷江　又四郎
判任官十等　間島　淳
判任官十等　町野　三樂
判任官十等　高宮　延次
判任官十等　鈴木　屈
判任官十等　後藤　理八郎
判任官十等　早川　教忠
判任官十等　齋藤　祥夫
判任官十等　水野　禎三
判任官五等　宇野　親平
判任官六等　玉野　照光
判任官六等　中村　久弘
判任官七等　高橋　亘
判任官七等　遠山　邊平太
判任官七等　福原　光實
判任官七等　村山　謙一郎
判任官七等　瀧見　直臣
判任官八等　五十嵐　泰安
判任官八等　杉野　喜祐
判任官八等　佐藤　軍平
判任官九等　二宮　權次郎
判任官九等　吉村　貞二郎
判任官九等　横江　八郎
判任官九等　井上　堯
判任官十等　内藤　多書記
判任官十等　石附　十二郎
判任官十等　齋藤　安太郎
判任官十等　矢澤　藤十郎
判任官十等　池　道忠
判任官十等　安藤　銑一郎
判任官十等　志田　文興
判任官十等　落合　忠義
判任官十等　小和田寅士郎
判任官十等　田中　武夫
判任官七等　内田　義明
判任官六等　中山　一全
判任官六等　村上　孚光
判任官七等　近藤　奥六
判任官七等　鈴木　朝思
判任官七等　松本　利一
判任官七等　瀨見　廣由
判任官七等　平野　長海
判任官八等　伊東　景敦
判任官八等　矢田　宏
判任官八等　栗屋　岩熊
判任官九等　野瀨　義雍
判任官九等　水谷　眞茅
判任官九等　岩尾　東粹
判任官十等　大須　鐘造
判任官十等　松浦　貫治
判任官十等　今井　藤七郎
判任官十等　寺田　德明
判任官十等　飛　篤四郎
判任官十等　小田　收一郎
判任官十等　青木　亮三郎
判任官十等　田中　充

○第二部

長　書記官　會計主務　正六位　近藤　幸止

屬　判任官一等（上）　土木課長　遠山　千里
判任官一等（下）　兵事課長　堀尾　成裕
判任官四等　學務課長心得　片岡　英儀
判任官五等　衛生課長　松本　俊兼
判任官一等（下）　會計課長　南部　方貞
判任官三等　大西　重明
判任官四等　村部　貫一郎

副典獄　判任官四等　兼監獄課長　栖島　武司

書記
判任官七等　兼屬　平野　長海
判任官九等　兼看守副長　濱島　高庸
同　兼看守副長　高橋　信安
判任官十等　兼屬　岩尾　東粹
兼屬　豐島　又十郎
兼看守副長　西村　烈之進
兼看守副長　箭田　吟二
太田　兵吉
兼看守副長　河村　鑄太郎

看守長
判任官七等　兼屬書記　杉野　喜祐

看守副長
判任官十等　栃堀　繁次郎

○收稅部

奏任官四等(下)
收稅長　正七位　渡邊義郎　新潟區營所通二番町十四番地

收稅屬
判任官五等　常務課長　山際　操
判任官二等　賦稅課長兼徵稅費課長　岡田　正定
同　檢稅課長　渡邊　長謙
判任官五等　徵收課長　中西　央
判任官四等　熊谷　直諒
判任官五等　栗本　行藏　長谷川　與作

渡部　琢次郎
判任官六等　近藤　銀之助
伊藤　男松
中川　昌秀
判任官七等　山田　友衛
坂上　亥助
伊志田直二郎
西村　保信
須貝　次郎太
判任官八等　鈴木　征吉
渡邊　兵二
藤田　六彌
島崎　義彥
鈴木　乙
柴崎　守雄
判任官九等　田中　承吾
長谷川　重威
阿部　平三郎
千草　萬次郎
四王天　數馬
小澤　甲子二
中野　音次郎
山中　政太
野上　知哲
［野崎　美孝
判任官十等(上)　五十嵐　直治

島田　正勝
佐藤　恒之助
中村　尚綱
近藤　金彌
下條　貞義
松永　鐵太郎
渡邊　駿
菅沼　猛男
花岡　久
相馬　新一郎
高木　正賢
小島　周二
山田　止義
伊藤　繁三郎
長岡　正壽
櫻井　禮三郎
小川　猛
田崎　忠格
山本　龜太郎
小川　廣彌
田中　伯太郎
安衛

石崎　雄吉
佐野　幸平
小林　勇作
高辻　大榮
菅井　準三郎
芳賀　久五郎
山內　猿
和田　七次
加藤　清次郎
判任官十等(下)　渡邊　英吉
大野　仙藏
青木　周作
佐藤右馬太郎
吉岡　稔
尾崎　鈇太郎
中島　到
山田　寅次郎
向山　瓦策
玉木　什治郎
大瀧　金藏
阿部　禮太
西條　忠止
玉野　子之松
島津　熊太郎
古堀　三郎平
奥津　芳次郎
野口　政延
武本　高忠
小川　鐵藏
松下　元治郎
藤田　都吾

妻木　子之太
坪川　英吾
近藤　靖
田中　博
伊藤　謙藏
村井　藤吉
永野　與七
山本　雜賀　儀兵衛
町田　春二
瀨賀　虎二郎
佐藤　彌藤太
坂田　定治
鮎澤　彊
中島　太郎
風間　義平
川合　子三郎
千野　二三郎
松井　兼次郎
山口　祐次郎
阿部　嘉藏
長澤　辰之輔
野上　門次
吉田　政治
中島　俊次
留雄
五味　芳治
高井　卯七郎
井上　清四郎
渡邊　一作
稻庭　小太郎
武田

警部補
判任官一等　樞密課長　稅所　篤一
同　常事課長　樫尾　紋治
判任官五等　規則課長心得　谷山　浩
判任官四等　主計課長　柳川　則榮
判任官五等　和田　綱紀
判任官六等　佐之助　井上　洸
宮地　龍太
大塚
判任官七等　鎌三郎　山下　瓦實
河村　房三郎
近藤

警部補
判任官九等　勳八等　加藤　直大
判任官十等　出村　保之助

○新潟警察署　新潟區西堀通六番町

警部
判任官三等　長　顯川　德俊
判任官七等　吉田　盧秀

高橋　音四郎
須藤　壽平
田中　忠一郎

山內　岩藏
坪田　一黎

○警察本部

奏任官四等(上)
警部長　正七位勳四等　津川顯藏　新潟區營所通二番町十四番地

警部
判任官一等　常事課長　樫尾　紋治
同　規則課長心得　谷山　浩
判任官五等　主計課長　柳川　則榮
判任官四等　和田　綱紀
判任官五等
判任官六等　佐之助　井上　洸
宮地　龍太
大塚
判任官七等　鎌三郎　山下　瓦實
河村　房三郎
近藤

警部補
判任官九等　勳八等　加藤　直大
判任官十等　出村　保之助

○新潟警察署　新潟區西堀通六番町

警部
判任官三等　長　顯川　德俊
判任官七等　吉田　盧秀

高橋　音四郎
須藤　壽平
田中　忠一郎

山內　岩藏
坪田　一黎

警部補
判任官九等　勳七等　上村　信夫
同　北中村分署長　横井　村厚
同　伊集院　與一

○新發田警察署　北蒲原郡新發田本村

警部
判任官三等　長　齋藤　太郎
判任官七等　中條分署長　池田　茂忠
水原分署長　加賀美安之助
葛塚分署長　村田　徠八
能勢　靖一
長岡德右衛門
東蒲原郡津川町

警部補
判任官八等　赤津　克郎
判任官九等　安田　信吉
判任官十等　澤田　可達

○津川警察署　東蒲原郡津川町

警部
判任官七等　玉井　光浩

警部補
判任官九等　北中村分署長　橫井　村厚
同　伊集院　與一

○新津警察署　中蒲原郡新津村

警部
判任官三等　長　齋藤　太郎
判任官八等　龜田分署長　久永　朝勝
判任官九等　白根分署長　小田　五一郎
判任官十等　小須戶分署長　山口　守太
同　村松分署長　原　元次郎
同　沼垂分署長　高橋　孝

○卷警察署　西蒲原郡卷村

警部
判任官六等　長　宮內　震志

警部補
判任官八等　地藏堂分署長　野萱　次郎
判任官九等　燕分署長　宮之原　貞德
判任官十等　內野分署長　中村　嘉三郎
同　廣井　清

○三條警察署　南蒲原郡三條町

警部
判任官三等　長　福留　圖親
判任官七等

警部補
判任官八等
判任官九等　加茂分署長　熊倉　三太
判任官十等　中ノ島分署長　佐藤　速水
○長岡警察署　古志郡長岡坂ノ上町
警部
判任官四等
長　川村　長道
判任官七等　河邊　秀實
警部補
判任官九等　栃尾分署長　鮎澤　毅
判任官十等　富山　武盛
○與板警察署　三島郡與板村
警部
判任官七等
長　中川　敬忠
警部補
判任官八等　瀧澤　直吉
判任官十等　出雲崎分署長　島津　房親
○小千谷警察署　北魚沼郡小千谷町
警部
判任官七等
長　佐藤　藤太郎
警部補
判任官九等　村山　邦三郎
判任官十等　堀之内分署長　佐藤　文作
警部補
判任官九等　三平　延次郎
○十日町警察署　中魚沼郡十日町
警部
判任官七等
長　石井　立吉
警部補
判任官十等　古石　思三郎
○六日町警察署　南魚沼郡六日町村
警部
判任官六等
長　連山　歸一
警部補
判任官九等　島　勝太郎
判任官十等　高木　直好
○柏崎警察署　刈羽郡柏崎町
警部
判任官五等
長　大橋　常勝
警部補
判任官八等　田中　美暢
判任官九等　能生分署長　小林　吉藏
○相川警察署　雜太郡相川
警部
判任官四等
長　吉田　愛信
判任官七等　長谷川　洋造
○安塚警察署　東頸城郡安塚村
警部
判任官七等
長　長道
警部補
判任官九等　根岸　傳
同　川浦分署長　木塚　勇
判任官十等　新井分署長　勳八等　目黒　隆義
同　柿崎分署長　和田　亮一
同　關山分署長　小倉　知照
同　吉田安太郎
○糸魚川警察署　西頸城郡糸魚川町
警部
判任官五等
長　原田　壽雄
警部補
判任官八等　渡邊　傳吾
判任官九等　福江　虎二郎
○高田警察署　中頸城郡高田市ノ橋町
警部
判任官二等
長　玉利　清輝
判任官七等　三平　延次郎
判任官十等　堀之内分署長　佐藤　文作
警部補
判任官九等　直江津分署長　根岸　傳
同　川浦分署長　木塚　勇
判任官十等　新井分署長　勳八等　目黒　隆義
同　柿崎分署長　和田　亮一
同　關山分署長　小倉　知照
同　吉田安太郎
○安塚警察署　東頸城郡安塚村
警部
判任官七等
長　長谷川　洋造
警部補
判任官九等　吉田　俊人
○糸魚川警察署　西頸城郡糸魚川町
警部
判任官五等
長　大橋　常勝
警部補
判任官八等　田中　美暢
判任官九等　能生分署長　小林　吉藏
○相川警察署　雜太郡相川
警部
判任官四等
長　吉田　愛信

警部補
判任官八等　寺尾　精一郎
判任官九等　小木分署長　戸井　平四郎
同　新穗分署長　金澤　安敏
同　河原田分署長　小島　石太郎
判任官十等　港分署長　菅野　養信
○巡查敎習所
警部
判任官五等
長　規則課長心得　谷山　浩
警部補
判任官九等　稻田　甫吉
○警官練習所受業生
警部補
判任官八等　河村　備衛
判任官九等　松本　知三
○新潟區役所　新潟區西堀通六番町
奏任官六等(上)
區長　正八位　安田　正秀　新潟區大畑町六番地
書記
判任官六等　諸星　茂吉
判任官七等　五十嵐　佐清
判任官八等　荻間　忠澄
判任官九等　松山　緑
柏木　政輔
判任官十等　塚脇　清次郎
赤羽　新藏
判任官十等　錠吉　今井　秀九郎
岩淺
戶長
准判任官六等　高橋　謹次
田崎　周平
竹內　隆三郎
龜田　勳一
會我　惟一
准判任官七等　原田　祐吾
二宮　孝順
○北蒲原郡役所　北蒲原郡新發田本村五百七番地
奏任官五等(中)
郡長　從七位　小倉　幸光
書記
判任官六等　藤田　直敏
判任官七等　柳川　知彥
判任官八等　木村　愼三
寺田　知政
片山　朴延
石田　爲德
飯村　修治
佐治　爲盛
竹前　新太郎
五十嵐忠三郎
戶長
准判任官六等　木村　定五郎
木村　德
北蒲原郡新發田本村
○中蒲原郡役所　中蒲原郡新津村
奏任官六等(上)
郡長　正八位　佐々木　松坪　中蒲原郡新津村三百二十番地
判任官九等　阿部　藤五郎
大沼　山三郎
布川　作次郎
佐藤　吉貫
准判任官八等　渡邊　傳吾
小川　與次平
齋藤　利吉
中野　泰藏
丹吳　達三
坂上　作四郎
三田村　太郎
准判任官九等　加藤　重信
土田　益四郎
藤間　貞策
白勢　兵次郎
北澤　義方
岩野　常太郎
金田　保三
渡邊　直四郎
本間彌太右衛門
高橋　勝太郎
松田　清一郎
准判任官十等　本間　荻松
遠藤　熊太郎
島津　享太
大沼　銀吉
佐藤　犀一郎
下妻　嘉平治
相澤　賢治
渡邊五左衛門
倉島　衛士郎
須貝　傳太郎
旗野　餘太郎
吉田　石次郎
佐久間清四郎
山崎　精一郎
森田　伸作
金田　六內
廣澤　六郎治
廣田　恂一郎
渡邊　長太郎
浮田　貳平
大島　勇次郎
柄澤　秀吉郎
田中　周治
堀川　靜司
馬場　治平治
高澤　和太郎
中蒲原郡新津村

書記
判任官六等　小林　民彌
判任官八等　山本　岩太郎
判任官九等　沼生　隆
判任官十等　本木　新造
中村　定治
藤川　官吾
戸長
准判任官六等　須藤　時俊
飯利　龜太郎
野口　政常
准判任官七等　石川　哲太郎
田宮　官次
准判任官八等　川又　庄太郎
今井　孝教
清水　甚藏
佐藤　省吾
山田　勢一郎
須田　勝十郎
五十嵐　三郎
山口　亘治
小林　岡三
鶴卷　又一
准判任官九等　田村　仙藏

寺久保　貞孝
山田　泰一
本間　亘平
田川　巳貴太
長谷川　萬平
長井　條助
桑野　培三
牛島　實親
小野澤　秀寧
兒玉　晋爺
捧　忠衛
茅野　淳三
伊藤　佐源太
佐藤　伴一郎
五十嵐　幸太
西潟　昌一
阿部　湊晤
新田　半入
西潟　金太郎
須藤　彌平

小川　周作
中川　三五郎
大島　四市郎
坂上　三千八
大川原　爲三郎
齋藤　重夫
佐藤　敬三郎
佐藤　理平太

高地　珍要
小林　恒敬
眞柄　平次郎
金子　訓辭
小池　新三郎
渡部　勝五郎
細谷　當綱

○西蒲原郡役所　西蒲原郡卷村

郡長　奏任官五等(下)　從七位　雨宮廣厚　西蒲原郡卷村字寺町百五番地
書記
判任官六等　川瀨　吉郎
判任官八等　小泉　武一
判任官九等　山田　保久
中山　幸周
判任官十等　小島　正興
戸長
准判任官六等　山口　謹一郎
富所　平三郎
小松　体三郎
幸田　三郎

鶯原　德衛
片山　義弌
井上　幹二郎
加藤　彦四郎
長谷川　薫
鷲尾　政直
萩野　左門
伊藤　道別

准判任官七等　河村　眞多逸
大瀧　三郎太
和田　次郎
平松　庄七
橋本　新平
江本　清禰
南須原　定之
准判任官八等　菊地　賴道
松宮　誠一郎
山浦　大次郎
准判任官九等　渡邊　貞藏
右島　重三郎
渡邊　嘉忠治
堀越　太七
赤堀　字平
牛間　寬一郎
中原　遠志知
准判任官十等　稻葉　角藏
澁木　保
古俣　幸輔
大川　彥太郎

龜山　重平
竹內　勝太郎
富所　兵八
土田　橘十郎
古澤　爲吉
坂井　六一郎
飯高　平藏
吉田　久三郎
金子　直造
涌井　道忠
筒井　兵吾
植木　金八
高島　翁平
細川　粂太
宗村　幾作
朝妻　國輔
鷲尾　勘十
田邊　周作
水吉　賢治
小川　文太

○南蒲原郡役所　南蒲原郡三條町

郡長　奏任官五等(下)　從七位　山田八十八郎　南蒲原郡荒町村十四番地

書記
判任官七等
判任官八等　佐藤　達男
判任官九等　太田　誠一
判任官十等　畑　五作
笹岡　鐵治郎
戸長
准判任官四等
准判任官六等　古川　保吉
准判任官七等　五十嵐　靜
笠原　永昌
金井　誠一郎
准判任官八等　藤田　禎藏
石井　信一郎
小柳　元平
小林　純一
今井　修造
准判任官九等　宮島　清衛
捧　定吉
佐藤　保次
澁谷　達五郎
松平　善作
外山　靜一郎
准判任官十等　岡田　市次
大竹　名作

越石　角彌
肥田野　廣太
中川　景樹
吉川　吉彌
石田　長次郎
刈田　儀一郎
關根　靜吉
大竹　蓁
今泉　富次郎
星野　通岑
神山　仁三郎
內山　繁作
大竹　徹三
田宮　官平太
小林　祐治
木原　總次郎
清野　正平
坂井　愼平
曾我　爲四郎
田中　盧
瀧澤　喜十郎

○東蒲原郡役所　東蒲原郡津川町

郡長　奏任官六等(中)　正八位　桑野禮行　東蒲原郡津川町三千五百四番地
書記
判任官八等
判任官九等　栗村　三重郎
判任官十等　永山　弘道
高橋　悌二郎
戸長
准判任官五等　春日部　定期
渡部　松次郎
准判任官六等　渡部　熊太郎

澤田　久三郎
後藤　信次郎
玉木　秀五郎
里見　守正
齋藤　幸八郎

○三島郡役所　三島郡與板村

郡長　奏任官六等(中)　正八位　鄉田兼亮　三島郡與板村字長町八十二番地
書記
判任官六等　益子　祐敬
判任官七等　林　義知
判任官八等　黑田　利成

判任官九等
判任官十等　池田　傳吾
吉田　右橘
戸長
准判任官五等
准判任官六等　安達　基一郎
准判任官七等　內藤　彌
山本　鐵
准判任官八等　星　兵吾
青柳　逸之助
長谷川市郎左衛門
高頭　又一
阿部　善平
廣川　幸四郎
脇屋　辰三郎
准判任官九等　菅沼　龍三郎
小坂　辰三郎
江口　誠一
小林　藤藏
安達　雄司

吉川　範次郎
關川　直次郎
岡部　粂次郎
今井　豐三
松平　臨
田邊　亘平
安達　甚次郎
片桐　道二
相田　勝三郎
久須美　功
小澤　有信
渡邊　保三郎
寶輪　儀吉
岡村　雲平
諸橋　諒作
水島　亮平

○古志郡役所　古志郡長岡坂ノ上町

郡長　奏任官六等(上)　正八位　勳六等　稻垣林四郎　古志郡長岡坂ノ上町二番地

書記
判任官七等　多田　俊造
判任官九等　今泉　正雄
判任官十等　高橋　晉平
佐藤　小平治　秋庭　半
松下　右忠治　杉山　藤藏
高橋　茂一郎

戸長
進判任官六等　渡邊　守衛
進判任官七等　新保　新造
齋藤　捨藏　金内　嘉十郎
木宮　靜一郎　風間　富太郎
星野　平吉　星野　貫三
進判任官八等　土田　傳八郎　廣井　十三
恩田　益太
阿部　城三郎
申村　宇八郎
近藤　新三郎
小林　宇宙太
多田　健造
原　敬三
進判任官九等　鈴木　弘道　星野　壽策
大橋　虎三郎　青柳　松平
進判任官十等　内山　勘兵衛　片桐　祐次郎
諫佐　作太　近藤　義門
牛膓　新四郎
田崎　顯德
江原　越吾
藤田伊左衛門
内山　政治
五十嵐　廣太　村山　富七

平澤　源治
近藤　衛

○北魚沼郡役所
奏任官五等（下）
郡長
從七位　關矢孫左衛門
北魚沼郡小千谷町千百五十七番地

書記
判任官七等　關矢　才五郎
判任官八等　入澤　廣重
判任官九等　目黒　卯助
判任官十等　小岩　郡造
星野　俊藏
椿　俊藏
住安伊壽三郎
南魚沼郡六日町村

戸長
進判任官六等　佐藤　岩吉
漆原四郎兵衛　星野　門二
井口　泰五郎
進判任官七等　新保　弘六郎
栗岡　秀眞
進判任官八等　渡邊綱右衛門
山賀　與八郎
中林　八造
小林　宗美
進判任官九等　種村　總八郎
井上　靜治郎
熊　熊次郎

○南魚沼郡役所
奏任官六等（中）
郡長
正八位　槇　眞一
南魚沼郡六日町村四百二十三番地

書記
判任官八等　千倉　澄崎　利貞
吉田　長裕
小川
判任官九等　坦治　勳七等　長谷川　壽平
遠藤
判任官十等　松平
吉田　總二郎　關　直六
阿部　文藏　桐生　熊次郎

戸長
進判任官六等　井口　儀三郎　中俣　正吉
進判任官七等　大平　東作　木村　鼎
中島　政評　佐藤　要五郎
進判任官八等　鹽谷　清十郎　種村　總八郎
桑原　勝造　井熊　熊市郎

進判任官九等　貝瀨　與一郎
南雲　五三郎
笠原　精一郎
小出　國吉
林　慶一郎
富澤　清太郎
牛木　虎造

○中魚沼郡役所
中魚沼郡十日町村

奏任官六等（中）
郡長
正八位　小林　卷藏
中魚沼郡十日町村三百八十番地

書記
判任官七等　野澤　駒次
判任官九等　政之　二瓶　丑太郎
石黒
荒川　清次郎
判任官十等　湯澤　茂八郎
瀧澤　保一

戸長
進判任官五等
進判任官六等　押木　瓦平
松澤　潛
進判任官七等　中澤　久四郎

阿部　熊太郎
並木　喜久平
久保　國五郎
田村　八郎
林　賴三郎
小野澤　與三
遠藤　總治

進判任官八等　清水　莊太
野上　周策
進判任官九等　大海　俊造
藤卷　伊三郎
福原　信太郎
近藤　泰吉
酒井　省一郎
上村　周太郎

○刈羽郡役所
刈羽郡柏崎町

奏任官六等（上）
郡長
從六位　南部信近
刈羽郡柏崎字下町五十五番地

書記
判任官七等　髙橋吉郎右衛門
判任官八等　中澤　秀三郎　鐵平
野澤
判任官九等　大口　太郎一
橋野　佐平

戸長
進判任官六等　山田　彦三郎
吉樂　宗一郎

牧岡　門之助
小林　謙二

進判任官八等　小山　孝七
小林　源三郎
曾田　文宗
高野　孝太郎
柴田　方知
阿部沖右衛門

進判任官九等　平野　清一
大橋　安治
尾崎　修藏
吉川　末三
本多　政三郎
小島　三郎
若井　源晴
飯田　惠太郎
遠藤　清吉

進判任官十等　田邊　九郎次

後藤　泰之亟
上坂　亭作
佐藤　忠三
田中　長治
松井　忠士郎

長井　廣平治
濁川　禎治
西村　彌七郎
荒城　保敎
村田　長一
青柳　喜代太
村山　市十郎
佐藤　祐喜

山上　利八

○東頸城郡役所
東頸城郡安塚村

奏任官六等（中）
郡長
正八位　清水　廣博
東頸城郡安塚村十二番地

書記
判任官七等　山田　實
判任官八等　古川　憑三
判任官九等　保坂　榮助
桑原　富次郎

戸長
進判任官六等　小熊　六郎
進判任官七等　岡田　龍松
富井　邦彦
松澤　芳松

丸田　安一郎
松山　信行
龍田　直英

判任官十等　宮川　賴德　藤田　源治
本山　信次

戸長
進判任官七等　永井　虎次郎
樋尾　義周　關谷　延八郎
山崎伊三太郎　林　友英
成見　仲治
進判任官八等　鹽崎　佳太郎
近藤　官藏　小野塚　守義
折笠　仙一郎
本山　嘉樂
進判任官九等　村山　洞十郎
中村　清作　柳　利吉
南雲　平格
小林　万作
進判任官十等　佐藤　文貫
布施　友次郎　齋藤　九八郎
松野　恕治

○中頸城郡役所

中頸城郡高田西會所通町

奏任官五等(下)　從七位　渡部　健藏

郡長
中頸城郡天野原新田七番地

書記
判任官七等　上野　茂三郎
判任官九等　武藤　昌雄
八牧　卓郎　久藏
清水清右衛門　森

戸長
進判任官七等　山田　傳治郎
佐藤　伊一郎　齋京　武八郎
富樫　長雄　松野　三藏
木村　宇一郎
富樫　兵藏
進判任官八等　上田　貞平
大島　一三　岩片　直一郎
伊與部嘉榮門　東條　致和
木間　於菟彦　山崎　憲治
齋藤　豐次郎　小山　彈造
進判任官九等　船崎　宇平
小田　庄吉　塚田五郎右衛門
渡邊　善一郎　横山　環
進判任官十等　大竹　新十郎
佐藤　伊一郎　清水　隹之助
野澤　奥太郎　進判任官九等　井上　太十郎
本保　鳥雄　熊倉　喜八郎
田中　金平
內田　隆平

戸長
進判任官五等　笠原　克太郎
進判任官六等　矢澤　綱四郎
太田孫治右衛門
保坂　貞吉
加藤　多仲
進判任官七等　古海　定治
進判任官八等　長井　準平
藤野　俊平
大石　新六郎
岩片　直一郎
東條　致和
山崎　憲治
小山　彈造
船崎　宇平
塚田五郎右衛門
橫山　環
大竹　新十郎
清水　隹之助
進判任官九等　井上　太十郎
熊倉　喜八郎
田中　金平
內田　隆平

黑澤　明
新田　貞一
進判任官十等　山田　和佐造
橫尾　彌惣平
新保　新平
岡庭　八百造
鹿住　佐太郎
山崎　久太郎
石田　政義
村上　長民
石井　彌九郎
近藤太次右衛門
瀧本　數彌
植木　留次郎
松原　彌總
後藤　甚助
古川　九郎治
閭間助右衛門
芳澤　襄郎
相羽　嘉尙
伊藤　松藏
平野　庄五郎
堀川　小平治
阿部　嘉三郎
佐藤　定八郎
岡田　省吾
山岸　謙三
八木　周司

○西頸城郡役所

西頸城郡糸魚川橫町

奏任官六等(上)　正八位　生田　有恪

郡長
西頸城郡糸魚川橫町二百六十八番地

書記
判任官八等　水野　陸昌
判任官九等　伊藤　重雄
武內　彌廣
判任官十等　內山　三造
古山　剛太郎
橫井　吉治

戸長
進判任官六等　成田　一作
黑川　小平太
進判任官七等　山本彌五兵衛
尾崎　三郎
小林　幸次郎
進判任官八等　渡邊　榮太郎
市川　雜次郎
加藤　德三郎

伊藤　次郎作
牧江　文之丞
小杉善右衛門
進判任官九等　阿部　祖平
田代　忠平
松澤　久太郎
近陰　仁太郎
進判任官十等　長沼　濟一郎
中野　祐源太
橋立　彌平
關澤清左衛門
恩田　係太郎
船木　治八郎
寄島　一作
伊藤　政吉
見邊善左衛門
野崎　德松
片桐　利七

○岩船郡役所

岩船郡村上町

奏任官六等(上)　正八位　並河　一

郡長
岩船郡村上本町二百三十三番地

書記
判任官六等　武藤　本義
判任官八等　石井　知顯
判任官九等　矢島　義八
判任官十等　阿部　佐十郎
土田　清虎

戸長
進判任官九等　橫山　又三郎
渡邊　幸太郎
渡邊　善俊

小田　四郎
澤渡　朝憲
松田　彌五郎

戸長
進判任官五等　古藤　常謙
長谷川　安邦
藤木　繁
進判任官七等　居城　方行
山田　豐
佐藤　伊一郎
富樫　長雄
木村　宇一郎
富樫　兵藏
進判任官八等　大島　一三
伊與部嘉榮門
木間　於菟彦
齋藤　豐次郎
進判任官九等　庄吉
小田　渡邊　善一郎
進判任官十等　野澤　奥太郎
本保　鳥雄

○雜太加茂郡役所

雜太郡相川廣間町

奏任官六等(上)　正八位　須藤　賢與

郡長
雜太郡相川羽田町二十二番地

書記
判任官八等　岩間　政養
判任官九等　村田　佐平太
判任官十等　堀口　清秋

大野　新三郎
加藤　文造
高橋　万次郎
伴田　幸次郎
竹內　四郎次
石山　忠作
雜太郡相川廣間町
佐藤　庄平

戸長
進判任官五等　笹井　作
進判任官六等　今井　茂三郎
左近　儀平次
池田　吉平
田上　續
本間　萬吉
池　襄一
白井　章
佐々木伊八郎
石塚　清次郎
進判任官十等　本間　與三郎
田邊　兼藏

兒玉　治平
渡邊主左衛門
名畑　喜十郎
鈴木　善太郎
石井　甚十郎
佐藤　四郎平
菊地　泰造
酒井　源一郎
松本　八十八

村岡　藤造
植田　五之八
菊地　新五郎
三國　五郎次
吉岡　寬靜
駒形　直清
若林　助太郎

金子　勘四郎

○新潟縣尋常師範學校
新潟區學校町通二番町

奏任官待遇（年九六〇）

學校長　長倉雄平　新潟區學校町通二番町

教諭
- 判任官待遇（月七五）　久田督
- 同（月四〇）　石井要

訓導
- 判任官待遇（月二〇）　田所楠猪
- 同　尾形源二郎
- 同　山田音二郎
- 同（月一五）　福井才二郎

○縣立新潟醫學校
新潟區醫學町通二番町

校長　（月一三〇）　兼一等教諭　三浦省軒

一等教諭
- （月一三〇）　長谷川寬治
- 校長　三浦省軒

二等教諭
- （月一三〇）　柏村貞一
- （月七〇）　外山林助
- （月五五）　田村篤邇
- （月七〇）　杉谷佐五郎
- （月五〇）　井上敏

一等助教諭
- （月四〇）　吉田眞名親
- 二等助教諭　（月三〇）　田中鼎
- （同）　青木武壽
- 三等助教諭
- （月二〇）　林義雄
- （月一四）　脇山百松
- 同　米吉
- （月一二）　萩野武三　兼書記　互　和順
- 同　武三　兼書記　多宮尚義　書記　日野寬厚
- （月二〇）　佐藤熊男
- 三等助教諭　多宮尚義
- （月一一）　楠平權平
- 一等助教諭　（月四〇）　秋山鋼太郎
- 同　藤田寬二郎
- 書記　（月一五）　渡邊忠
- （月一四）　横澤文也

校長心得　（月八〇）　一等教諭　文部屬　原川權平

○埼玉縣
北足立郡浦和宿

奏任官一等（下）

知事　從五位勳六等　吉田清英　北足立郡浦和宿一番地

奏任官三等（上）

書記官　從六位　笹田默介　北足立郡浦和宿一番地

奏任官五等（上）

同　從七位　長谷川敬助　北足立郡浦和宿一番地

○第一部

長　書記官　從六位　笹田默介

屬
- 判任官三等　議事課長　加藤炳
- 同上　文書課長兼庶務課長　鵜瀞巳十
- 判任官一等（下）　農商課長　山中福永
- 判任官四等　大庭雄次郎
- 繩口利喜太郎
- 吉澤八郎
- 判任官五等　內藤泰五
- 判任官六等　山中盛治
- 山田奈津二郎信
- 山浦常吉
- 島崎廣太郎
- 原休之丞

○第二部

長　書記官　會計主務　從七位　長谷川敬助

屬
- 判任官一等（下）　土木課長兼會計課長　阿武久吉
- 判任官三等　兵事課長　深田襄守
- 學務課長心得　大枝美福
- 衛生課長　飯田年祐
- 加藤文彬
- 判任官五等　西田茂穗
- 判任官六等　鹽原惠助
- 松井寬
- 安藤正美
- 濱邊喬禽
- 堀江石川
- 判任官七等　伊藤折下　直介
- 判任官八等　田端精三　河野孝義
- 草苅米太郎　野村定長
- 谷口政足　寺山用信
- 判任官九等　南波俊夫　三輪虎一
- 坂野桂之助　溝口恒
- 渡邊駒次郎　野津義慶
- 判任官十等　大矢明光　堀中文五郎
- 谷口覺太郎　林英信
- 大澤半平　市川春太郎
- 飯島甚助　在竹富衛
- 桑原秀作　牧野市太郎
- 小倉鐵治

○第三部

長　書記官　會計主務　從七位　長谷川敬助

屬
- 判任官一等（下）　土木課長兼會計課長　阿武久吉
- 判任官三等　兵事課長　深田襄守
- 學務課長心得　大枝美福
- 衛生課長　飯田年祐
- 加藤文彬
- 判任官五等　西田茂穗
- 判任官六等　鹽原惠助
- 松井寬
- 安藤正美
- 濱邊喬禽
- 判任官七等　伊藤折下　直介
- 判任官八等　田端精三　河野孝義
- 草苅米太郎　野村定長
- 谷口政足　寺山用信
- 判任官九等　南波俊夫　三輪虎一
- 坂野桂之助　溝口恒
- 渡邊駒次郎　野津義慶
- 判任官十等　大矢明光　堀中文五郎
- 谷口覺太郎　林英信
- 大澤半平　市川春太郎
- 飯島甚助　在竹富衛
- 桑原秀作　牧野市太郎
- 小倉鐵治

典獄
- 判任官二等　奧田定祐
- 副典獄　長纏次郎
- 判任官三等　澁井長義
- 書記　判任官六等　中村孫兵衛
- 判任官七等　川邊有道
- 判任官八等　茂木橋本　大谷吉多
- 判任官九等　横一　白井今澤　肉田爲元
- 判任官十等　森內義道
- 判任官七等　奧田定祐
- 長纏次郎
- 判任官八等　星野嚴　松岡治助
- 今村喜代助　吉村金作
- 判任官九等　塚本正澄
- 齋藤鈴三郎　高木彌壽生
- 今泉清六郎　田中木原守三郎
- 伊藤盛一行也　石井定一
- 森金太郎　岡本熊一
- 金子近次郎　增山
- 判任官十等　池田高三郎　加藤寬助
- 惠良覺太郎　岡野正次郎
- 臭留作造　駒崎常太郎
- 岩崎熊之助　今井周三郎

兼看守長
- 金子仲太郎
- 常見八十太郎
- 侯雄

看守長
判任官五等　脇田　從人
判任官六等　井上　黑

看守副長
判任官九等　橫田　光章
判任官十等　永井伊右衛門
同上　勳七等　黑田　吉政

○技術官
二等技手(下)　小林　柏次郎
六等技手(下)　加々見　輝信
八等技手(下)　小川　保明
九等技手(下)　松田　松三
朝生　文就
關根　高吉
馬場　久悠
十等技手(下)　塚本　善之助
矢田　芳雄

○收稅部
奏任官五等(上)
收稅長　從七位　平田八郎
北足立郡浦和宿三百二十二番地

收稅屬
判任官三等　賦稅課長兼徵稅費課長　遠山　正俊
判任官四等　徵收課兼檢稅課長　栃倉　宗正
同　判任官五等　吉田　彦省
秋元　典宰
森寺　精造

判任官六等　井上　濟一
長野　敬基
綱野　柳吉

判任官七等　岩田　幸永
明石　瓦信
西村　義賢
北條　利昌
村木　甚太
片岡　旗郎

判任官八等　鹿島　義富
中山　雄助
高橋　勝次郎
星野　重巽

判任官九等　內田　貞敎
橋本　隆宗
澤　有三郎
田川　啓之助
伊藤　正貫
吉川　房嗣

判任官十等(上)　關口　倭彥
木村　豐吉
佐々木　邦麿
吉田　秀實
宮澤　長四郎
黑田　正義
高力　新一
淺見　猶治
鈴鹿谷　四郎
市川　安次郎
長島　戶平

永田　錦之丞
長谷部　益吉
松前　功廣

加藤　文思
吉野　敬思
榎本　基治
伊藤　泰三郎
早崎　勳警
西巻　周策

中村　次郎吉
加藤志津右衛門　勝義
大出

宮澤　靜衛
宮田　友吉
神谷　芳造
二昧　律
岡安　五郎
田島　信易
藤次郎
町田　易五郎
字野　歌之丞
新井　喜十郎
熊澤　喜久次郎
石川

山崎　祥一郎
增田　松五郎
楯木　道美
久芳　直介
山城　讓

○警察本部
奏任官五等(中)
警部長　從七位　田野燦
勳七等　北足立郡浦和宿一番地

警部
判任官二等　整理課長　山室　元吉
判任官三等　警視課長　勝田　義禎
判任官四等　調度課長　朝倉　菊三郎
同　判任官五等　肱黑　誠夫
判任官六等　內田　孝太郎
判任官七等　濱田　清心
安岡　春

警部補
判任官八等

長野　又四郎
板倉　政勝
森永　敬輔

判任官十等(下)　島崎　浦太郎
增井　周衛
梅谷　興進
岡田　由造
高田　鐐吉
加島　房次郎
佐伯　信治
神田　與吉
小山　赳夫
野口　好作
奧平　浦男
藤本　浦吉

奧村　榮三郎
篠塚　磯四郎

鈴木　信三
加治　五郎
小島　正之助
中野　鉞之助
小林　章太郎
加藤　小太郎
有村　兼彥
西田　正孝
安東　正一
高橋　僖之助
齋藤　宗三郎
倉林　吉兵衛

判任官九等　澤田　盧嶽
判任官十等　井田　正忠
遠藤　直一

○浦和警察署　北足立郡浦和宿
警部
判任官四等　宮崎　義雄
長　吉峰　清　土肥　祐次郎

警部補
判任官九等　鳩ヶ谷分署長　巨海　政和
警部
判任官七等　菅野　美雄
警部補
判任官十等　前田　兼寬

○草加警察署　北足立郡草加宿
警部
判任官四等　岩田　長三
長
警部補
判任官九等　越ヶ谷分署長　堀越　義通
判任官十等　小林　爾

○桶川警察署　北足立郡桶川宿
警部
判任官四等　河村　洋
長
判任官七等　鴻巢分署長　重信　常潔
警部補
判任官八等　石橋　則隆

判任官九等　大內　憲賢
判任官十等　村上　舊三郎

○大和田警察署　新座郡大和田町
警部
判任官六等　岡田　穩
長
警部補
判任官九等　阪戶分署長　一石　嵩
同　勳七等　黑澤　迪

○所澤警察署　入間郡所澤町
警部
判任官五等　島田　靜一郎
長
警部補
判任官十等　松元　利盛

○飯能警察署　高麗郡飯能町
警部
判任官七等　水谷　正常
長
判任官七等　扇町屋分署長　福永　政布
警部補
判任官十等　淺香　新太郎

○川越警察署　入間郡川越町
警部
判任官二等　伊藤　磐三
長
警部補
判任官七等　入幡山分署長　坪山　需
警部補
判任官十等　勅使河原分署長　中川　四郎
同　白石鄉分署長　時山　虎次郎
同　小倉　文平

○松山警察署　比企郡松山町
警部
判任官五等　伊澤　彥三郎
長
判任官七等　下細谷分署長　藤澤　雄風
警部補
判任官九等　小川分署長　月野　曆
判任官十等　飯岡　佐太郎

○大宮鄉警察署　秩父郡大宮鄉
警部
判任官三等　柏崎　才一
長
警部補
判任官十等　木野上分署長　梅田　定安
同上　小鹿野分署長勳八等　牧野　惟明
同　黑田　文治

○本庄警察署　兒玉郡本庄宿
警部
判任官四等　伊藤　磐三
長
判任官七等　八幡山分署長　坪山　需
警部補
判任官十等　勅使河原分署長　中川　四郎
同　白石鄉分署長　時山　虎次郎
同　小倉　文平

○熊谷警察署　大里郡熊谷宿
警部
判任官六等　新納　實芳
長

警部補
判任官八等　今市分署長　草刈　次郎
判任官十等　吉田　清直

○妻沼警察署　旛羅郡妻沼村

警部補
判任官十等　野村　高直

○深谷警察署　榛澤郡深谷宿

警部
判任官六等　新納　謙助

長
警部補
判任官十等　寄居分署長　稻生　貞慶
判任官九等　二宮　行篤

○行田警察署　北埼玉郡行田町

警部
判任官七等　森　茂

長
警部補
判任官九等　羽生分署長　村上　則貞
判任官十等　染川　半次郎

○加須警察署　北埼玉郡加須町

警部
判任官七等　中村　欣一

長
警部補
判任官十等　國留　麟太郎

○岩槻警察署　南埼玉郡岩槻町

警部
判任官五等　山崎　能嗣

長
警部補
判任官七等　粕壁分署長　竹内　其治
判任官十等　西賓珠花分署長　西川　朝寅
判任官八等　須川　清平

○幸手警察署　北葛飾郡幸手宿

警部
判任官五等　橋崎　次郎八

長
判任官七等　杉戸分署長　宮前　房吉

警部補
判任官十等　帖佐　誠介

○北足立郡役所　北足立郡浦和宿

新座
奏任官五等(中)　從七位　小泉　寛則　北足立郡浦和宿二町目五十六番地

郡長

書記
判任官九等　横谷　亙太郎　長島　肇吉
判任官七等　前川　正則　金谷　藤次郎
判任官六等　澁谷　岩太郎

戸長
進判任官十等　中村　維一　長谷川　又吉
判任官八等　鈴木　政義　石川　政義
森田　金之助　原口　通弘
細井　平太

進判任官四等　星野　重郷　松尾　永起
進判任官五等　小野　長雄　辻村　彦八
進判任官六等　小山　太郎　岡田　正廉
武笠　銀介　岡村　正貞
大室　和太郎　白子　周助
進判任官七等　野島　呈輔　猪野　知孝
覆本佐左衛門　八木橋喜四郎
新井　欣作　新藤　慶之助
室本　喜平　江原　詮道
高橋　源之輔
進判任官八等　須賀　保實　栗原　保谷　七郎
柳下織右衛門　範曹
板橋伊左衛門　平藏　會田
矢部　長作　字平次　堀江
近藤　由之　民三郎　江原
高橋八郎兵衛　耕三　富島
石川新左衛門　健次郎　岡田
諸木　彌十郎　健三郎　大村
並木　幸七　小三吾　木村

進判任官九等　深井　豐造　中村七左衛門　岩雄　進判任官七等
都築　陸藏　島村八郎兵衛　山川
濱野由右衛門　吉田　德太郎　進判任官八等
齋藤　竹次郎　林　幸太郎　大谷　直信
本木　勘太夫　柳下　伊平太　上田　岱蘇　勳七等
金子　直太郎　天沼　恵一郎　長谷川五郎平　太田　龍次郎
飯田　造酒藏　吉岡　龜太郎　林　承茂　山崎宗右衛門
栗原　省三　平田　幸嘉
小室長右衛門　半三郎
武内　久岩　伊藤　富五郎
重久　上田　梅吉
渡邊　政方

○入間郡役所　入間郡川越町

高麗
奏任官五等(中)　從七位　伊藤　榮　入間郡川越町二百三十四番地

郡長

書記
判任官六等　齋藤　嚴造　判任官六等　松崎　又重郎
判任官七等　辻　詮明迪　判任官七等　田村　善雄
判任官八等　松原　茂久　判任官九等　政興
敬貫
新井　丸山
長谷川卯次郎
佐藤　金次郎
判任官十等　井上　與之　平山
深谷　正英　原口　思告
廣井　磯太郎　濱野　英太郎
青柳　恒　横澤　勝正

戸長
進判任官六等　內山　溫藏　根岸　俊平
原　作衛
進判任官八等　長谷部　茂連　吉田　由太郎
矢部木工太郎　瀧三　澁谷　源太郎
平田　信平　大塚　範親
簑藤　谷島　笠原　芳孝
木村　清夫
大澤　庄平
坂谷　利勝
進判任官九等　本多　知造　船戸　鍋六
大塚　參惠八　高山　忠三
栗原　壽貢　馬場　宗模

○比企郡役所　比企郡松山町

横見
奏任官五等(下)　從七位　鈴木　庸行　比企郡松山町七百三拾三番地

郡長

○秩父郡役所　秩父郡大宮郷

秩父
奏任官六等(上)　正八位　鎌田　冲太　秩父郡大宮郷百十三番地

郡長

書記
判任官六等　鬼頭　剛
判任官七等　大竹　貞時
判任官八等　樋口　善次郎
判任官九等　丸岡　與
上田　勘之助
野口太郎四郎
判任官十等　本田　親成
大亦　昇
綱島　巳之吉

戶長
准判任官六等　阪本　嘉迪
田島　唯一
准判任官七等　松澤　義教
准判任官八等　大木　喜太郎
准判任官九等　猪野　榮甫
内田　右平次
茂木　俊藏
肥土　伊與吉
准判任官十等(上)　關田　庄三郎
小池　趙藏
中林　貞次郎
新井　晋八郎
石橋　充平
市川　治三郎
齋藤　柳作
船田　伊兵衛
荻野　啓治
栗木　佐太郎
吉田　六郎
町田　佐一郎
准判任官九等　秋山　蔚
小林　眞下　文
範二
堀江　庸寛
持田　高三郎
井田　淳
河田　三彌
持田　幸吉
東　每太郎
准判任官十等(上)　竹澤　常次郎

金子　義之吉
小林　嘉行
橋本　章英
岩田　周作
橋本　又太郎
若林又右衛門　榮治
三上　臨
肥土　三郎平
白石　保次郎
雨宮　孝作
新井重右衛門　榮作
杉田　保重郎
高橋　吾助
大澤　弄平
本田　騰
坂田　石三
小暮　宗敏
須永　政義
新堀　眞策
高橋　吉伴
龍田　愛三
新井　伊三郎
川田　茂衛
小川　半藏
轟　重定
小久保　泰三
北埼玉郡成田町

○北埼玉郡役所

北埼玉郡成田町

奏任官六等(上)

郡長　正八位　天野三郎

北埼玉郡成田町
千六十五番地

書記
判任官六等　阪木與惣次郎
判任官七等　書上　富雄
判任官八等　市川　次郎
林　弓太郎
判任官九等　吉田　等
藤井　幾三郎
田口　僊輔
宮村　昂三
奥山　銀朔
金久保　龜吉

戶長
准判任官四等　栗田　益三
淺見　正之助
指田　義雄
准判任官五等
准判任官六等
准判任官七等　加藤　榮之助
秋元　善之助
松岡　彦四郎
准判任官八等　柿崎　政次郎
青鹿茂右衛門
田口與左衛門
小室　潛之助
綱野長左衛門
鎌田　熊太郎
田口　次兵衛
岡戶文右衛門
增田五左衛門
遠井　四郎次
平賀　十兵衛
大越　榮一郎
准判任官九等　若林伸右衛門
三田　三五郎
指田半左衛門
山北　鍬之助
新井　鬼司
酒卷　敬之助
准判任官十等(上)　小坂　伊三郎
寺田　準作
福田　一厘
大熊　休一郎
村上　多熊
小林　吳十郎
武藤　廣
清水　權兵衛
八木原　愛助
松本　伴七郎
長谷川增太郎
松島　要一郎
島崎新五右衛門
内田　桂之助
根岸　佐次郎
福島　彌兵衛
小山　祖一郎
岡村　新三郎
田村四郎左衛門
吉田　暢四郎
岡村　新吉
堀越伊勢次郎
戶塚　與八
町田　釜太郎
吉田　惠
新楨　治三郎

○南埼玉郡役所

南埼玉郡岩槻町

奏任官六等(上)

郡長　正八位　間中進之

南埼玉郡岩槻町
百番地

書記
判任官六等　江藤　清
判任官八等　平岡　廣
判任官九等　秋元　三千雄
深井　中尾　仕
相瓦　平手　賢夫
海老原　豐晴
判任官十等　田邊　温知
若林　高橋　孝三郎
川村　盛胤
利恭

戶長
准判任官四等　榎本　貞次郎
清水　圭太郎
准判任官五等　上村　政敏
篠崎源右衛門
准判任官六等　井出　庸造
内田　相澤　倡三郎
深井七郎兵衛　江草　修造
高橋　莊之丞
准判任官七等　神田　八十吉
齋藤　德三郎　安兵衛
多田　龜十郎　齋藤　增次郎
准判任官八等　大垣六郎左衛門
秋山　吉重郎
新井　鬼司
酒卷　敬之助
准判任官九等　若林伸右衛門
三田　三五郎
指田半左衛門
山北　鍬之助
新井　鬼司
酒卷　敬之助
准判任官十等(上)　小坂　伊三郎
寺田　準作

准判任官十等(下)　諸　仁平
岩城　龍藏
吉田　林五郎

○兒玉那珂郡役所

兒玉郡本庄宿

奏任官五等(下)

郡長　從七位　鈴木敏行

兒玉郡本庄宿六
百十九番地

書記
判任官五等　野澤　九平
判任官八等　鹿沼　元榮
判任官九等　鴨田　喜平
中島　義三郎
判任官十等　八見　時之丞
神尾　久吉
松村　鋼之助

戶長
准判任官四等
准判任官五等
准判任官六等
准判任官七等　小樽　久衛
關根　至喜
准判任官八等　野澤　岩三郎
田島　經躬
高橋　周平
佐藤伍郎三郎
鈴木　義香
戶塚　雄
高橋　政行
山下　敬愼
森　節太郎
關根　源三郎
伊藤　益盈
田村　左物治
田島　範平
茂木　小平
熊藏　忠平
嘉藤治
淺見　岩田　小峯
花井　孝太郎
春山　正兵衛
准判任官九等　萩原　木工衛
角田　富藏
久保　清三郎

○大里旛羅男衾郡役所

大里郡熊谷宿

奏任官六等(上)

郡長　正八位　平井光長

大里郡熊谷宿四
百七十二番地

書記
判任官六等　野口　辨次郎
判任官八等　栗山　久橘
酒井　高自
判任官九等　岡本　大造
寺本　安壽
石垣　淺次郎
判任官十等　望月　喜作
大河原有太郎
松崎　定四郎
澤田　勝利
阪本　英美
萩野　正治
山田　久喬
伊原　眞次郎

戶長
准判任官六等　長谷川　喜道
准判任官七等　和田　文治郎
准判任官八等　角田　治郎衛
坂口　信吉
大河原　孟賢
水谷　麻之助
杉田　臣一
塚田　甲治
布施田勘右衛門
田島　大重
萩野　岩三郎
須藤　常夫
柴田　忠明