国立国会図書館　タイトル『玉篇』　請求記号 WA7-67
ガラス使用
WA 7
67

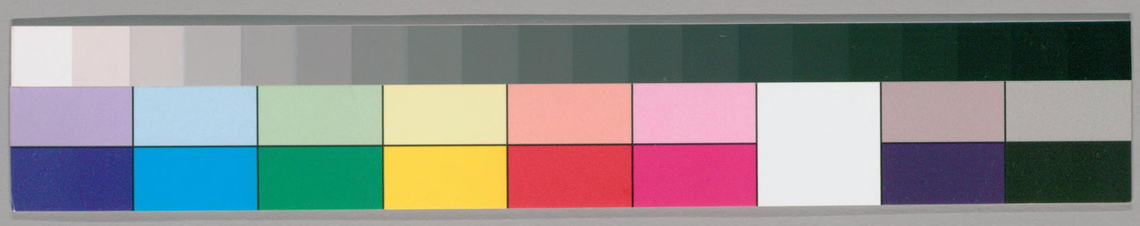

国立国会図書館　タイトル『玉篇』 請求記号 WA7-67

ガラス使用

珍

慶長十年夢梅本

玉篇巻中本

国立国会図書館　タイトル『玉篇』 請求記号 WA7-67

ガラス使用

8:13.2
W26
1605-2

玉篇卷中目録 本

虫 廿二附 虫蟲 虫蟲 虫它 キ チヨウ チヨウ チヨウ タ
欠 廿七 ケン
邑 四十三 イフ
阜 四十三ウ 附醫 ウ
行 四十八 カウ キヤウ
頁 四十九 イツ
車 五十 キヤ
尸 五十一 シ
方 五十三 エン 附勿 ウ
永 五十四 ヱイ 附底 イ
子 五十五 シ
女 五十六 ヂヨ
衣 五十七 イ エ
貝 廿三 バイ
司 廿八 シ 附士 シ
用 四十附 ヨウ 爻 カウ 爻 メ 爻 メ 由 希
穴 四十六 ケツ 附 中 分 串
鬼 廿四 キ
臼 廿五附 キウ 久 キウ 久 キウ 舛 セン 致 久
舟 五十一 シウ 附 方 カウ
目 五十二 モク
糸 廿六 シ 附 亞
金 廿九 キン 附里 イ 重 田
走 四十一 チヤウ 走

国立国会図書館蔵書
国立国会図書館
25.8.10
図書館
210110

国立国会図書館　タイトル『玉篇』 請求記号 WA7-67
ガラス使用

第三十二 附蚰虫虫虫它

帝室圖書之印

虫 キ 古文 虺字

虫 复 フク 毒蛇 クチハミ

虫 蚦 ヒン 神蛇 ヤカヤ

虫 舟 シウ 大蛇

虫 蚓 イン 蚓同 ミミズ

虫 寅 イン 蚓同

虫 董 キン 螾即 寒蚓也

虫 蚓 イン 蜒牛馬 皮中蟲

虫 從 ソウ 蝧一也 ソニテヘビノ 十カムニ

虫 蟲 チウ サナ

虫 鄉 キヤウ 向同 キリくス

虫 召 テウ 蛁同 蟪蛄虫也

虫 蜆 カイ

虫 蝧 キ 蝧蟲 クチハミ

虫 蚰 ケン 蝧蟲 クチハミ

虫 雚 クワン 蝧蟲 クチハミ

虫 冥 メイ 十エクムニ

虫 尤 バウ 蝱ミ 蛄類 ケラ

虫 柔 ジウ ケラ

虫 尭 ケウ 人腹中 長蟲也

虫 蚘 クワイ 蛔同 カイコ 老蚕

虫 有 ユウ 虫 ムシ 蟲也

虫 蜓 エン 在壁曰ヤモリ 在草曰蜥蜴

虫 蜴 エキ エキ

虫 榮 エイ ゲン 蚖同上 ヤモリ

虫 原 エン 蜓同上 ヤモリ

虫 貸 トク 食苗葉虫

虫 貳 ジ 貳 並上

虫 雀 スヽ 似蜥蜴 イモリ イヘドモ

虫 堅 ケイ カゲロウ

虫 蚋 カン ケムニ

虫 占 セン ケムニ

虫 蛈 キツ 蛈ケムニ 蜥同

虫 吉 キツ

虫 屈 キツ クツ ムニ

虫 蠆 レイ 蜂屬 ハチグリ

虫 其 キ 蛄ケムニ

虫 蚩 ケイ 蟲也 ムシ

蚔毛虫也 茲同 虺虫同上 萬蠆虫 蝪虫 蠭虫 蜀蠋同 蠋蟲同 蟲 蜚蠊同 蠹 蠭 蠆 蠍 蠐 蠅 蠛 蠓 蠕 蠖 蠡 蠧 蠹 蠶

千 禹 无角如龍而黃
虫 蛇ノ同
虫 戾 神蛇
虫 屋同
虫 辰 ニヂリ
虫 堅 ヘイ 蚌長者モノ ハヂリノホガキ
虫 蛤蜊 ハヂリ
虫 虎 イ
虫 俞 カタ ユ ヂリ
虫 牛 カタヾヂリ
虫 庸 ハヂリ
虫 至 ニル
虫 蚌 ハヂリ
虫 肖 蠋皃 エン
虫 壇 ミヽズ サン
虫 幼 同 リウ
虫 夫 フ 青ー水虫 不異名
虫 幽ー虯 リウ 幼ー蚴 リウ
虫 龍皃 虫ニ虫キ
虫 執 チツ ムヽゴモル
虫 蜘 キツ ヒキガイル
虫 蝦蟇 カヽテ 蟆 カイル 同
虫 敬 ケイ
虫 雀 イ 鵲ー似蜻蜻 ヤク 夏同 上
虫 蜥ー蜴也 セキ
虫 危 キ 獣似龜白 カイ 鼈虫カニ 身赤首
虫 兩 リヤウ イヽヘヾダヽ
虫 爰 エン 猨同 ヒル
虫 或 ワク 似鼈舍沙射人 虫 國 ワク 婁 ロウ 蟲ー ヤク 似蜥蜴 カヽ
虫 為害如狐也 ワク
虫 句 コウ アリ
虫 雀 イ 似猴而鼻印尾長五尺雨 イツ 則自懸於樹以尾塞鼻
虫 帶 ニイ トツ
虫 東 ニヽ
虫 工 コウ ニ ヽ
虫 蝑 同 ヽヽ 南方 ヽヽ
虫 蜑 ソコナフ イタヾク
虫 聞 ミン 東南越
虫 蠶 ゾツ 妖ー 蠶同 ヒヨウ
虫 比 ヒフ
虫 孚 アリ

虫 唐 蜩ー タウ
虫 焉 エン 虫名
虫 螢 ケイ 獣如牛白首一目 ヨウ 尾見山海經又一蟲也
虫 及 ケフ
虫 育 イク セミノヌケガラ
虫 秀 シウ 朝生暮死蟲也生水上
虫 尻 ヤク 鵙蠋也
虫 烏 ヲ 蠋 ショク 同
虫 蜨 ケキ 蠣 蛸蜪
虫 巴 貝也
虫 困 カン 小蠃見水中
虫 困 キン 貝也
虫 陰 サン
虫 諸 ショ ヒキガヘル
虫 失 テツ 易 エキ 蝘ケラ
虫 莽 バウ 大蛇也 ヤヽガヽ
虫 奇 キ
虫 宛ー 蜒龍 エン
虫 皃 ヲヽカヽル 蛮同
虫 蛤 カフ 蠃也
虫 喬 ケウ 毒虫
虫 織 シヨク ボク 蚊ー 蚋 ヨク
虫 蛩 キヨウ 虫同
虫 走 ソウ
虫 螢 ケイ 虫同
虫 焚 フン 馬ー
虫 付 フ ハヾヂリ
虫 骨 コツ 罪 ザイ 似蠣而小
虫 窒 チツ ケツ
虫 蠪 ロウ 蜜淳
虫 惠ー 蛄 ケイ ミツカヘス カヽヲヽ
虫 疾 シツ 梨 リ 蜘蛸能食蛇 ムカヽテ
虫 蛇 ジヤ
虫 毛 モウ 百ー 蛆 ヒヤク ヤヾガヽ
虫 蜘ー 蛆 チヨ
虫 蠅 ヨウ
虫 丑 チウ 尼 ヂ 蠆 キヾヾス
虫 長 チヤウ ナヾクヾヂ
虫 蠶 ラン ホラガイ
虫 蠅 ヨウ
虫 蠅 ヨウ
虫 蠅 ヨウ

可一龍 虫
蚴 初生 虫 イモリ
區一子 虫 蠶
蝘一蚖也 虫
蜓 蜒旋 蜜 一蚕也 沙蟲
蚕 賢一蛩 虫 蠶也 虫
蛹 蛹同 虫 イナゴ
蚓 蚓蝚也 虫
蜜 蠶同 虫
毒冒 虫
蚰 蚰与 虫 蜒同
蚌 冬虫 イナゴ
蚍 似蛞蝓
蚜 蚜蟲 虫 ヒキガエル
蛙 蛙同 虫 ヒキガエル
蛭 蛭蛭 虫 ヒル
蛛 蛛蝥 虫 ヒヨロ
蛇 蛇蚖 虫 ヘビ
蛟 蛟龍 虫 ミヅチ
蛤 蛤蜊 虫 ハマグリ
蛞 蛞蝓 虫 ナメクヂ
蛩 蛩蛩 虫 コホロギ
蛬 蛬似蝗而小 虫
蛣 蛣蜣 虫 フンコロガシ
蛸 蛸蠨蛸 虫 ハエトリグモ
蛺 蛺蝶 虫 テフ
蛾 蛾蠶 虫 ガ
蛻 蛻蟬 虫 ヌケガラ
蜘 蜘蛛 虫 クモ
蜚 蜚蠊 虫 ゴキブリ
蜥 蜥蜴 虫 トカゲ
蜴 蜴蜥 虫 トカゲ
蜻 蜻蛉 虫 トンボ
蜩 蜩螗 虫 セミ
蜀 蜀蛾 虫 ガ
蜂 蜂 虫 ハチ
蜈 蜈蚣 虫 ムカデ
蜉 蜉蝣 虫 カゲロフ
蜃 蜃気 虫 ミヅチ
蜆 蜆蠣 虫 シジ

蝍蛆一尺蠖 キョク 尺蠖 シャク 尺ニ 虫也 虫屈也

蠉 水虫

蝚 貴肥一蛇名一首兩身六足四耿 キ 形如覆 フク 虫笠泛ニ浮水 虫

蜚 俗蜚字 ヒ 通用 ツウヨウ 蠊 レン 虫名

蠜 同 ヒツ 虫名 ホタル 虫上

風 ヒツ 虫富也

吾 ゴ 齬同 ゴ 虫

巨 キョ 虫名

合利 カフリ 虫

蠷 クワク 虫同

蝮 俗蝮字 フク 虫名

螽 シュウ 虫食 禾葉

蟓 ゼン 善 曲ー也 虫

蚓 イン 虫名

蚡 フン 虫名

蠆 サイ 虫名

蜂 ホウ 虫名

蜜 ミツ 虫名

蜚 ヒ 虫名

蠭 イ 小蜂 コバチ

蚘 ヒツ 似蟹 虫

蚘 クモ 虫

蚜 ヤ 虫名

蠆 サイ 虫名

蜜 ミツ 虫名

蠭 イ 虫名

蝱 ボウ 虫名

蠅 ヨウ 虫名

蜚 ヒ

蜚 虫名
蝱 虫名
蝱 虫名
蝱

蠭 イヨ小蜂
蟲 コヅテ
匿蟲 チツ小虫也
蚰蟲 カン
巳虫 ハ虫也 ムシ
蟲 チウ有足曰ー 虫 ムシ 无足曰豸
蠱 事也 コトアル
蠭 同上 大螳
螂 リン蚊也 カ
蜑 夕佗 同 它 夕同 虫 上 ムシ
多 十 今作 蟷 ニツチ

貝第三十三

貝 イ海介蟲 カイ
貤 七 貝声
賜 十賭也 古貨字
賧 同 ヒ
萬 ケイ 貝 ダカラ
貨 クワ ダカラ
賑 ニン 富也 トミ 賙同
賀 カ慶ー ヨロコビ
賂 ロ遺也 ラクル エイナヒ アタフ
貢 コウ 献也 タテマツル
賛 セン 賛同 佐也
贖 シン 財貨 タカラ
賸 イヨウ以物相贈送
賄 カイ 賄同 タカラ エイナヒ
賤 同上 ヒ
財 キイ 貨也 タカラ
賢 ケン 益也 エルニ古文 取也 トルニモチフ
賣 ヒ 売ノ勇士 飾也 カザルニ
賮 ハウ 半也 ハンブン
贋 ガン 贋也 ナツコ
蠭 タ 状如人手 角虎爪
蠭 蠭同
蠭 ヒ 韭同 オホアリ トブ
蠭 ヒ 比虫 比同 田虫 オホアリ ノ蚜

齎 サイ 持也 備也
賨 セイ 同上俗 モツ ツヽム
賃 ヤイ 假也 カル ホトコ
貳 トウ 從人求 貝 ヒ 益也 エス
贈 ゾウ 贈 ヲクル
賦 フ 税也 ミツグ ハラフ
貧 ヒン 乏財 トモシ
貪 タン 欲也 ムサボル
賃 ニン 借傭也
賕 キウ 貨也 マイナヒ
賤 セン 卑也 イヤシ ヤスシ
賣 古文
賦 ム 亦作玩 好也
賈 コ 居賣 アキナフ ヒトー アキウド
賈 ニヨウ ー賈 アキナフ 商同
買 バイ 市ー也 カフ
賤 ヒ 貴也 タフトシ ムサボル
賣 イク 鬻同 テラフ 衒也 ウル
賞 シヤウ 賜也 メグム ホメヨス
賠 イ 賊也 エス
贏 エイ 利也 カツ トコロ ユルシ クヒモ
賞 シヤウ ー賜 ホメル
賚 ライ ちも アタフ タフ
賙 シウ 周也 アマネシ カネル ムラナシ
賑 シン 振也 ヒロムル ホドコス
賓 ヒン 古文 ツヽ カナフ
賞 ヒ 敬也 ウヤマヒテ ヒロガル
賁 ヒ 飾也 カザル
賁 ヒ 損也 ツイエ モテフ
賜 シ 恵也 メグム モテフ ホドコス
賤 ヒ 貶也 エス
賛 サン 定也 モトモ アツム
賛 サン 助也 タスケ
賛 サン 佐也 タスク
賛 サン 明也 アキラカ
賛 サン 進也 ススム
賛 サン 稱也 ホム
賛 サン 見也 アラハル
賛 サン 信也 マコト
賛 サン 告也 ツグ
賛 サン 導也 ミチビク
賛 サン 助也 タスク
賛 サン 奉也 タテマツル
賛 サン 賛同 タスク
賛 サン 賛同 タスク
賛 サン 賛同 タスク

貴 アカナフ 貝 ニキハフ タフス ソナフ
貴 キ 尊也 タトフ タカシ
賢 説文 貴
貽 イ 亦作詒 ノコス ツクル 遺也
侯 コウ 龍貝出南海
詹 セン 居也 ニキハフ
賤 具居陸ノ也
蘭 テン 當也 トムル
資 イン 美也 クルシ ヨシ
賑 ケイ 令作弊
時 テイ 或作恃 古作時
貯 タン 積也 ツム
賒 シャ 貰也 カス アヤマル
賤 ケン 市先入
賁 ヒ 飾也 カザル
賚 ライ 賜也 タフ
賀 ガ 慶也 ヨロコブ
賄 ワイ 以財助喪
賜 シ 與也 アタフ
賦 フ 斂也 トル
賞 シャウ 賜有功也
賠 バイ 重賣也 カス アヤマル
賡 コウ 續也 ツグ
賤 セン 賤ノ貧有也 トム
賭 ト 博也 カケモノ
賢 ケン 才能也 サカシ
賣 バイ 出物貨也 ウル
賦 フ 與也 アタフ

鬼 天曰神地曰祇人曰鬼古千切 鬼之言歸也又慧也 示文鬼 厲鬼也 亦作殃 魂 陽游氣也人姓生 云化曰一亦作亡 白 人之精爽也說文曰陰神也亦作魄

鬼虛 耗鬼也 鬼旱 神也 鬼小兒鬼又鬼服 鬼虎 鬼皃 鬼俗也吳人鬼越人一亦作機 鬾 鬼聲 化 鬼變也 鬼 驚厥疫癘之鬼也又見鬼驚也 鬼 懼也 鬼 並同上 彖 古文 鬼 籀文

鬼 老精物也 鬼 並同上 彖 古文 鬼 籀文

鬼 鬼皃 鬼 如小熊也 鬼 一魎水神如三歲小兒赤黒色 鬼 神名 鬼 短狐狀如龜舍沙噴人 鬼 又无弗切 鬼 鬼也 鬼 鬼也 鬼 鬼也

鬼 剽輕爲害之鬼也疾也 鬼 委水名高也 鬼 惡也 鬼 象一闕也 鬼 師也北斗名 鬼 鬼也 鬼 鬼也 鬼 鬼殺人 鬼 星名 鬼 神名 鬼 星也 鬼 山神也 鬼 鬼名 鬼 一魎也 鬼 鬼也 鬼 星名 鬼 神名

鬼 鬼衣服也 鬼 鬼名 鬼 地名 鬼 神名 鬼 鬼又斗星名

鬼台 癘鬼也 鬼 鬼名 鬼 鬼使也 鬼 星名 鬼 地名 鬼 羅一國名 鬼 鬼也 鬼 鬼也 鬼 斗星名 鬼 星名

鬼 鬼名 鬼 无頭鬼 鬼 醜頭 鬼 于目切 鬼 醜也 鬼 醜也 鬼 醜一惡者也

夂第三十五 附夂夂舛

夂 竹乙切從後至也 夆 相遮要害也 夆 粤人製弓曳也 夯 且也今作沽 夆 伏也今作降 夻 跨步也与跨同

国立国会図書館　タイトル『玉篇』　請求記号 WA7-67
ガラス使用

夂 遠也 以 同上 夂 行遲皃 今作綏 夋 行一也 一曰倨也 夏 行故道也 今作復 夌 越也 逆也 今作陵 愛 仁一也 憂 說文 愛 夋 行一也 夏 中國也大也 說文 夂 冬一也 夏 說文曰治稼 夏 古文 夏 憂心進也 夔 一悚懼也黃帝時獸也以其皮爲鼓聲聞五百里 夙 同上 俗 夐 飛而斂足也 夐 貪獸也一曰聚也最也 夐 母猴似人 夐 又詐也蓋高 致 詣也 夏 腦蓋也 舛 相背也 對臥 舞 足相背也 牽 車由車神端銕也 舜 玉爵也

夂第三十六 附亞

夂 連也 出 同上 夂 雞兒 夂 呼短物也 夂 聲 亞 次也就也配也 晉 姓也 凹 凸也

夂第三十七

夂 張口氣悟也 欽 敬也又欠皃 欽 欠皃又不解理也 欽 吹一又笑意也 歔 出氣息也出曰入曰吟或呼字虎胡切 欨 吹氣也 欨 語未辭 欨 喜也 欨 翕氣也 欨 喜樂也 欨 喜也 欨 忻同 欨 笑不壞 欨 誠也叩也 欨 忽已顏也 欵 俗作款 欵 貪也頸也 欵 詠声也 欵 舍笑也 欵 貪欲也 欵 同上 欵 人相笑也 欵 氣出皃 歃 同上 歃 幸也只不便也亦作吃 歡 喜也 歡 喜樂也 歡 戲笑皃 歡 喜也 歡 竭也臭味消息散也 歌 邪哇也 歌 詠声也 歌 與謌同 欲 貪欲也 欸 同上 欸 事同上 今作款 欸 氣出皃

国立国会図書館　タイトル『玉篇』 請求記号 WA7-67
ガラス使用

欠同上

欠歌也

欠劬一笑

欠因一口驢鳴

欠亞意也

欠一張口也

欠一吟也亦作唫

欠一噫也

欠多智也

欠不可知也

欠一伐猶一姪也

欠氣逆

欠一欺

欠氣逆

欠大呼用力也或作軀

欠一呼犬声

欠同上

欠出氣也

欠一人名亦作欯

欠笑也

欠出氣也

欠一吐也

欠同上

欠喜樂也

欠嚏也

欠一放貪

欠一欺

欠一呼

欠一笑不壞

欠笑也

欠一笑不可知也

欠一欺也近也

欠上軟也逆氣

欠一口相聚也

欠一口小笑也

欠一聲不平

欠一血也

欠一咽中氣也

欠一悲意

欠一悲也泣又啼皃

欠一怒氣也

欠一言意也

欠一指而笑也

欠一貪惏口一

欠一口閉也

欠一堅持意

欠一悲也

欠一愁皃

欠一口相聚也

欠一食不滿也

欠一吮也

欠一睡也

欠一不利也

欠一不出也

欠一縮鼻也

欠一區吐也

欠一跳鼻也

欠一安也

欠一美也

欠一貪也

欠一飢虛也

欠一盡酒也亦作釂

欠一所歌也

欠一欲也

欠一詮辭也

欠一欲也

欠一同上

欠一吟也一美也

欠同上

欠一歐也嘔也

欠一欲吐也

欠一呻吟也

欠一同上

欠一欲也

欠一欲吐也

欠一欲吐也

欠一欲吐

歊 怒氣 古文歊
歗 歗 古文歊 啓言也
歔 同上
欷 大息也
歔 問也
欭 痛聲也
欬 咳 古文欬
欸 汁錯喉也
歎 吐聲也
歕 歎馬辭也
歡 痛也
欶 吮也
欺 欺 急怒聲
欿 吹聲也
欸 錯喉與歠同
歜 取也
欶 氣盛

司第三十八 附士

欸 欸悲兒
歟 愁兒
欵 笑兒
欠 古文欠字
欲 舍其兒
歔 氣逆也
欶 出鼻涕也
欧 欲也
欠 呻也
欬 疾極也
欧 數也
欽 吹也
欠 鳴也
欧 吹也多

司 主也說文云臣司事於外者也 伺 候也察也或作覗 詞 意內而言外也 嗣 繼文

士 事也傳曰通古今辯

墓第三十九 附里

墓 私墓塗有壤草也又草也又巨巾切黏土也 堇 同上 墐 並古文 艱 不易之称也又蹇也 難 同上 艱 阻難也 艱 同上 墐 喜簡也 里 邑一也五鄰為一里五家為軌十軌為一里 釐 理也賜也 子 郊外也 壟 一也又畏憚也

用第四十 附爻效

用 說文云可施行也 甫 古文 甫 始也大也我也 葡 具也今作備 庸 用也常也功也 甯 所欲也

国立国会図書館　タイトル『玉篇』 請求記号 WA7-67
ガラス使用

爻第四十一

爻 胡茅切 交也 效也 象也 言天下之動貴乎變 故謂之爻

希 香衣切 稀也 少也 疏也 望也 仰也 冀也 古文作晞

效 胡教切 呈也 象也 明也 驗也 出也 致也 法也 考也 校也 本作校 又作校 二文也

爽 所兩切 明也 差也 爽 同上

斁 音亦 厭也 敗也 解也 終也 盡也 又音妒

斆 胡孝切 覺也 悟也 學也 教也 古文作斅

爾 兒氏切 汝也 近也 語助也 又姓 亦同

遝 徒合切 及也 逮也 古文作遝

遷 七然切 徙也 移也 易也 古文作遷

遲 直尼切 久也 緩也 待也 徐也 行遲也 又音治

遵 將倫切 循也 率也 順也 行也 古文作蹲

選 息絹切 擇也 簡也 數也 古文作選

遺 以追切 亡也 失也 餘也 贈也 加也 又音惟

遹 餘律切 述也 循也 作也 古文作聿

遼 力彫切 遠也 遠行也 同上

遽 其據切 速也 驚也 傳車也 又姓

遯 徒困切 隱也 逃也 去也 古文作遁

遺 以追切 習也 或作串

遊 以周切 浮也 戲也 放也 行也 古文作斿

逝 時制切 往也 去也

迫 博陌切 近也 促也 急也 古文作迮

迹 資昔切 步行也 今作徒

迮 仕白切 迫也 起也 今為笮 又迫也

迸 北孟切 散也 走也 出也 古文作倂

迴 戶恢切 轉也 還也 古文作回

迷 莫兮切 惑也 亂也 失道也 又音謎

迺 奴亥切 往也 古文作乃

迪 徒歷切 道也 進也 古文作由

迭 徒結切 更也 代也 遞也 古文作遞

迢 徒聊切 遠也 高也 又音條

迥 戶頂切 遠也 古文作逈

迦 求迦切 佛名 又音加

迤 以支切 邪行也 又音移

迪 イツ循也ゲル 迭 テイ驚不進ル 迥 ケイ遠也 迴 クワイ回也 迷 メイ惑也 迸 ホウ走也 迹 セキ蹤也 迺 ダイ往也 迸 ヘイ併也 迹 リン行難也 迹 セキ行蹟也 迹 ヒツ通也 迹 ヒツ達也 迹 ヒツ達也迭 迹 タツ通也 迹 ヒツ通也 迹 ヒツ通也 迹 ヒ

廻 逼達也 匕 与越同 遷 遠也 邀 恭謹行皃 遙 遠也 遞 同上 遁 移也今作徙 遮 同上 迎 迓也 迂 往也 遷 行也 逸 行也 遨 游也 遊 行也 遲 行也 遣 行也 遠 走也 迕 行止也 遏 行皃 遑 行皃 遒 行也 遯 走也 遼 遠也 遽 急也又暇也 迨 遠行皃 逝 同俗 邁 同上 違 背也 塗 路也 邏 疾行也 遜 同上 遏 遮也 遇 迂也 遘 遇也 遺 亡也 遵 循也 遹 回避也 遴 行也 遶 繞也 遷 徙也 遂 進也 遺 亡也 遄 往也 遣 送也 遵 循也 遺 餘也 遯 隠也 遁 逃也 遘 遇也 遹 回避也 遴 行也 遶 繞也 遷 徙也 遂 進也 遺 亡也 遄 往也 遣 送也 遵 循也 遺 餘也 遯 隠也 遁 逃也 遘 遇也 遹 回避也 遴 行也 遶 繞也

遷 遠也 遽 急也又暇也 迨 遠行皃 逝 同俗 邁 同上 違 背也 塗 路也 邏 疾行也 遜 同上 遏 遮也 遇 迂也 遘 遇也 遺 亡也 遵 循也 遹 回避也 遴 行也 遶 繞也 遷 徙也 遂 進也 遺 亡也 遄 往也 遣 送也 遵 循也 遺 餘也 遯 隠也 遁 逃也 遘 遇也 遹 回避也 遴 行也 遶 繞也 遷 徙也 遂 進也 遺 亡也 遄 往也 遣 送也 遵 循也 遺 餘也 遯 隠也 遁 逃也 遘 遇也 遹 回避也 遴 行也 遶 繞也

国立国会図書館　タイトル『玉篇』　請求記号 WA7-67
ガラス使用

邑第四十二下

邑 國也四
イフ 井為一

邦 大曰一小曰
ホウ 國亦界也

鄂 一陵
ガク 縣名

鄴 百家為一
ギョウ 南陽有一縣

鄰 五家為一
リン 里

郡 五百家為
グン 一鄉

郷 萬二千五
キョウ 百家為一

鄭 在滎陽
テイ 周制公子地方千里分為
宛陵縣

郡 百縣之有四郡求掘切

郊 五百里為
コウ 遠一

鄙 五鄰為一
ヒ 酮一
トウ

都 四甸為縣
ト 四縣為一

酇 在
サン

邁 一行見
マイ

遒 一急走也
シュウ

遑 遑也
コウ

迪 近也
テキ

迵 話談
ドウ 見之

遘 行書見
コウ

遜 行不絶也
ソン

逃 逃走
トウ

週 迴也
シュウ

進 遊步也
シン

邇 古文
ジ 側

遷 進退見
セン

迂 行也
キョ

迹 一疾走
セキ

速 急走也
ソク

逾 一行見
ユ

逾 遠也
ユ

逢 行書見
ホウ

郵 境上行
ユウ 書舍也

郭 一郭也
カク

郤 大夫
ゲキ 食邑

鄗 夏后時諸
コウ 侯夷羿國

鄭 周武王封
テイ 今作鄭

郃 姜嫄邑

鄐 地名

鄘 弘農縣
ヨウ 庾地

鄢 地名

鄔 国名亦
ウ 作烏

鄜 地名

郿 右扶風
ビ 縣名

鄖 左馮翊
イン 谷口鄉

鄷 京兆
ホウ 鄉名

鄠 左馮翊
コ 有一縣

鄛 同上

鄆 左馮翊
ウン 有一陽亭

鄖 左馮翊
イン 有一縣

鄛 魯地名

鄒 周邑名

郟 洛北山
ケン 上邑

鄍 周邑在
セイ 河内

鄐 周邑在
チ 河内

鄶 書西伯
カイ 戡一

鄧 河南
トウ 地名

鄀 河内有
ジャク 一城

鄣 紂城東曰衛南
ショウ 曰鄣北曰一也

鄫 晉邑也
ソウ

鄅 晉邑
ヨウ 也

鄑 晉邑也
シ

鄐 晉地名
ケキ

鄔 晉邑也
ウ

郤 晉大夫
ゲキ 叔虎邑

鄷 聚名在
ホウ 河東

国立国会図書館　タイトル『玉篇』　請求記号 WA7-67
ガラス使用

虡 聚名
鄭 キ 汾上地漢祠后土
邢 ケイ 国名地名
邢 同上
鄔 ヲ 晉邑
鄄 ゲン 魏郡有キ一縣
祁 太原縣又多也
郙 カン 趙國有鄗縣
鄗 キン 同上
高 カク 光武即位改爲高邑
鄗 キョウ 鉅鹿郡有一縣
郪 ミツ 郁一縣名
鄭 ジン 涿郡有一縣
鄔 ユ 清河郡一縣
郙 ケイ 汝南安陽鄉
甫 フ 汝南上蔡亭
郎 ケイ 汝南邵陵里
鄗 ニョウ 汝南新一縣
鄭 ケキ 蔡邑也
鄮 イウ 鄧國地也
鄹 ニュウ 南陽一縣
鄾 ヒ 南陽鄾縣鄉
鄧 カウ 南陽鄾縣
鄴 ヨウ 南陽縣
鄗 カウ 南陽陰鄉
鄒 ウ 南陽舞陰亭
鄄 ケン 南陽西鄂縣亭
郢 エイ 故楚都邑同
鄗 カウ 光武即位鉅鹿郡有一縣
郪 ミツ 郁一縣名
鄭 ジン 涿郡有一縣
鄔 ユ 清河郡一縣
郙 カン 趙國有鄗縣
鄗 キン 同上
鄔 エン 一伯文王子也
郙 イ 地名
鄔 エン 一地名
鄔 ヲ 晉邑
鄄 ゲン 魏郡有一縣
祁 キ 太原縣又多也
鄗 キョウ 豫章一縣
鄭 ケキ 蔡邑也
鄮 イウ 鄧國地也
鄹 ニュウ 汝南新一縣
鄭 ヨウ 汝南安陽鄉
甫 フ 汝南上蔡亭
郎 ケイ 汝南邵陵里
鄴 ニョウ 南陽縣
鄭 ヲ 南陽鄾縣鄉
鄧 カウ 南陽陰鄉
鄒 ウ 南陽舞陰亭
鄄 ケン 南陽西鄂縣亭
郢 エイ 故楚都邑同
鄗 カウ 南陽縣
鄧 ボウ 會稽縣
鄮 ボウ 豫章一縣
鄗 ヒ 蜀郡有一縣
鄝 ヒ 縣名在北海
鄗 キョウ 蜀臨一縣
鄘 ゲン 鄭邑也
鄔 エン 鄭北地
鄔 ヨ 晉邑語作鄢
鄢 同上俗
鄔 ウ 一國今琅邪
郚 ス 琅邪下邑
郝 コ 任城有一亭
鄗 サイ 東平有一鄉
鄗 ヨウ 琅邪邑名
鄒 ヨウ 魯縣
鄹 ニュウ 同上亭名
鄗 ヨウ 南郡有一縣
鄂 江夏郡西一縣
鄖 有一縣
鄖 ウン 江夏雲社縣
庸 サヨウ 南夷國
鄘 國名
鄝 ヒ 蜀郡有一縣
壽 ジュ 蜀郡江原縣名
鄭 ソウ 廣漢鄉名
鄧 ボウ 會稽縣
鄮 豫章一縣
鄗 ハウ 地名
鄷 ヘイ 縣名
鄋 ライ 長沙縣名
郎 リョ 鄱縣亭名
郪 ライ 桂陽一陽縣也未同
郝 ライ 安定有朝一縣又何也
鄗 ダ ナン オホシ
鄗 ライ 地名
邡 ハウ 什一廣漢縣
鄗 ヘイ 縣名
鄗 ケイ 祝融之後國名
鄔 ヨン 宋地名
鄔 ヨン 地名
邛 キョウ 蜀臨一縣
鄘 ゲン 鄭邑也
延 エ 鄭北地
鄗 キョウ 琅邪
郝 コ 任城有一亭
郝 ヨ 琅邪下邑
鄗 ヨウ 魯縣
鄹 ニュウ 同上亭名
鄗 サイ 東平有一鄉
鄗 ヨウ 琅邪邑名
鄒 ヨウ 魯縣
鄹 ニュウ 同上亭名
鄗 サイ 東平有一鄉

国立国会図書館　タイトル『玉篇』　請求記号 WA7-67
ガラス使用

邘 周伐商 魯下邑 地名
奄 奄是也
薛 蛇丘縣
邘 吳城ー
邘 東平无 塩鄉
鄑 大也城ー也
郭 同上
郯 海ー郡
鄲 地名在濟南
鄧 東海縣名
郎 魯邑又官名
鄴 臨淮徐地
鄫 莒邑名
邪 琅ー郡 又音斜
鄍 東ー城
邶 紀邑名
郚 魯下邑也
郜 故國黃帝後所ー也
黃 古國名
鄀 魯邑名 語作費
鄪 同上
鄉 五黨名ー
鄢 地名
邽 故國在陳留外黃縣
鄄 陳留鄉
邸 下ー縣 上ー縣
邾 地名
邶 地名 邘同
鄃 地名
鄒 地名
邳 地名
邶 地名
鄗 地名
郝 鄉在陳留
鄏 地名
舒 縣名
虎 魯地名
邛 地名
鄐 地名

山 地名
鄞 廣陵ー邑也
鄤 同上
邮 地名亦作村
鄡 地名
鄗 山名
鄅 善在西域國
鄭 河南亭
鄆 曹邑也
鄧 鄭地
鄡 聞喜縣鄉名
鄘 聞喜鄉名
鄐 具丘亭
鄟 殷都讀ヒ如衣
鄆 分判也 ワカツ
邠 睢陽鄉名
郪 古縣名
鄵 鄉名
鄔 門外道也 与巷同
鄉 鄉名
鄰 鄉名
郵 睢陽鄉名
鄜 國名
邽 縣名
邦 地名
鄙 秦地在河東
郃 亭名
鄐 亭名在重安
鄧 秦楚界小國也
鄧 當陽里
鄧 曹邑也
鄧 鄭地
鄗 山名
鄅 善在西域國
鄐 具丘亭
鄡 鄉在藍田
鄆 殷都讀ヒ如衣
鄭 河南亭
鄘 聞喜鄉名
鄡 聞喜縣
鄧 鄉名在蜀

鄀 地名
鄱 地名
部 古國名
坐 山名
鄖 國名
鄧 縣名
廉 地名
鄖 縣名
鄖 市一
鄰 地名
郝 縣名
邶 地名
鄖 姓出盧江縣
鄰 地名
崩 蒲梅切鄉名
鄍 縣名
鄍 縣名在桂陽
鄍 地名
馬 又音一鳴
鄭 國名
鄖 地名
成 縣名
丁 鄉名
鄖 地名
邻 鄉名
鄖 地名
鄖 地名
鄖 地名
鄖 邑名又一舍也
鄖 邑名
鄖 亭名
鄖 邑名
鄖 鄉名
鄖 地名
鄖 地名
鄖 邑名
鄖 齊地也
鄖 鄉名
鄖 地名
鄖 谷名
鄖 地名
鄖 邑名
鄖 亭名
鄖 一鄖縣在犍爲
鄖 地名
鄖 邑名
鄖 國名
鄖 邑名在筑陽
鄖 國名
鄖 地名
鄖 邑名亦亭名
鄖 蜀地也
鄖 江夏縣名
鄖 地名
鄖 地名
鄖 國名

阜第四十三 附阜

阜 大陸也山无石也 盛也厚也長也
皂 同上
皂 小塊也
陰 默也景也 令作陰
陽 陰一二氣好日也
陸 厚也道也亂也
陳 大阜也 土山也
皺 縐文古文作皺
阿 大陵也 曲也
阪 陂也 險也
阢 地脉理也
陵 大阜也犯也或作凌

国立国会図書館　タイトル『玉篇』 請求記号 WA7-67
ガラス使用

陂 澤畔也 一曰池也正 ㇑陁也 ㇑取 月爲一 隅 廉也角也 險 高也危也 限 高也邪 國也界 也阻也 阻 險也 疑也

隹 一隗 不平也 兌 高也地名也 隗 高也又狄姓 陬 石磡也衆小石也 陵 險也高也亦作峻 陘 山名 陞 不廣也亦作狹 陟 登也高也 陊 落也下也 陋 隘也 陔 階也 陛 階也 陏 危也亦作傾 陉 山名又關名 陌 坂名 陋 上同 陋也 陝也急也 障也 陔 重也 階也 陔 山名 陔 山名 陔 山名

陰 音闇也与暗同
阢 克陵也 山名在梵
隆 中央高也 陵一陵 盛也
陀 小堆也 人名或亦作陳
陵 阪也与嶺同
隔 城牆也 或作墉
隊 胡逼切 古域字
隑 陷也
隤 險也危也 今作業
隅 今作嶋
隨 同上
陴 亭名在京兆
陕 地裂也
隔 同上
隊 南北口阡桌西曰一 墓道也
陰 廢也毀也 亦作隕
陼 陽一秦鄉名 藪也
隃 古山崩字 壞也
隑 挌也 立也
隊 同上又許規切
隋 落也 懶也
隊 險也 一阪 今作濮 水名
隓 丘也
隍 令作堂
隊 裂也或作墜 作罅墟
隊 一陌也道 或作斜
隊 一險 阻也
隊 阪也与嶺同
隊 一陵 高也 亦作陵
陼 中央高也 一陵 盛也
陀 一險 阻也陁同
陉 上也進也 与井同
隊 令作序
隊 坑也
隊 小皃
隊 山名亦作 塊毀也
隊 險也危也 今作業
隊 長沙謂 陞曰一
隊 哀也
隊 揖也 立也 又作揖
隊 阮也
隊 魯邑名
隊 一氣也登 也外也
隊 山名在梵
隊 音墜
隊 城下道 縣名
隊 重音童 地名
隊 地名
隊 塞也
隊 列也
隊 地名
隊 地名
隊 地名

嵩音崇 山名
隴音壟 地名
阢 地名
巧 地名
隱 陰名
陰 多合反
陘 峻也
隦 音念過在岸
隴 隴一隋也
陀 音蓋又音屹
隨 陽山也
陝 古岸也
隃 兩阜之間
隧 延道也
隣 相一也相謂也分也即三反又所令切星名亦作參
陲 累也亦作壘
隊 令作墜
隩 奥宅窔也
隰 卑濕也
隱 音於靳切
隕 墜也
隗 高也
隅 陬也
隙 壁也以為參
隔 陌也今作膈
隤 下墜同
隘 一喉也
隆 盛也
隊 墜也
隔 塞也
隕 墜也
隗 喉也
隅 陬也
隙 間也
隤

口息也
喘疾息也
呼外息也
吸内息也
嘘吹出氣也
噓同上
噴口急也亦古吟字
唫口閉也
噫飽出聲也
名号也
召呼也
吾我也
哲智也
語同上
貴大息也亦与嘆同
嘆大息也
嘗野人之言也
喰古文
噫古文
嘆古文
嘻古文
嗟古文
嗚古文
嘔古文
嘘古文
嘱古文
嘿古文
嘱古文
嘱古文
嘱

呺 方詞声
嗎 高氣多口多言也
吆 同上
吒 毛噴也
吒 宅同
度 亦作屋
喬 危也
呺 怒也
呺 懼也
吁 疑怪之辞
也驚語也
吾 古文音晴
晴 鳥鳴
嘮 一叨讙
也
啐 嘗也
吮声
唇 驚鳥也
唸 一叨呻
吟也嚼同
呻 一吟也
吟 亦作訡
喻 曉也
嗞 嗤也
呻 一呻也
嚴 呻也
呃 雞声亦作唵
呆 笑也
呶 乱兒又異言也
既 歎也滿也
叱 動也
嘽 大息也与歎同
肖 大胷一後一小也
喝 嘶声也
嗌 同上嗌也
否 閉也不也
言 爭失国曰
咨 論語曲也
哀 一傷也
嘵 號也
啼 同上
呺 雞声也
族 謂使犬曰一
嗤 或與嗾同
吠 鳴也
嗷 和声之遠聞也
嘵 鳥鳴也
啄 鳥食也
嚗 衆口也
囂 一喧也
嚚 一嘈多
言也
嘵 一嘈
聲也
嘵 虎声也
一ラノコエナリ
吻 鹿鳴亦作紋
嚎 鹿鳴一
亦作麌
嗥 雞鳴也
又怒也
嗥 衆驚声
嗑 塞也
ふさぐ
啜 一嘆而无
声言安靖也
嘆 靜也
しづかなり
咳 一嗽也
嗽 漱口也
口ゆすぐ
嗽 同上
嗽 口戻也
嗎 詞声
嘱 高氣多
言也
吆 同上
吒 毛噴也
宅 同上
度 亦作渡

局 曲也
谷 山澗陷泥也
唶 口乏力也
言 使人問而不肯荅曰一口
召 口呼也
喝 訶也亦作喝
占 覍也
噩 醜也
啞 吃也
吪 一不了
哼 一口不
嚄 同上
哦 一口无節
高 一嚴大之声也
毛 一嘆恚呼皃
嚄 一嘖呼
嚄 一口不正也
其 一疑无聞見
嘻 一和樂声
嚏 一噫言不正
嚄 一嘖呼
嚄 一嘖呼
嚄 一嘖呼

噩 謂食甘也
后 厚怒声又吐也
凍 或作凘凍寒識也
内 納同遲純也
喧 或為諠
作 声大也
哯 多言也
諄 多言也
嘵 或作嘵呼雞声
哽 語為人所蔽疑也
哽 同上又咽塞也
有 吐也
台 笑也
呴 歓也飲酒皃
嘻 多言也
嘵 羊鳴也
嘵 呼歎辞也
唇 羌別種也
嘽 多言也
叮 嚀嘱付也
嚀 叮嚀
需 囁多言也
呿 張口皃
呵 嘘吹也
貳 二同一喃小声出也
呢 声多言也
南 呢喃也
嘆 歎也
吠 姪声
啉 貪也
咬 鳥声也
宣 大語也
喃 就也
喌 雞声
哵 喃喃也
咬 鳥声也
嘵 喃喃也
咆 嘵哮也
吭 鳥鸐也
哦 吟也
嗣 口滿皃
嚜 口出也
嚏 小語也
哈 小語也
嗤 笑也
嗌 呵也
哆 口大也
嗷 衆口也
嗈 和鳴也
嗈 鴈羽声
嗈 和鳴也
嗈 和鳴也
嗈 和鳴也

噎 唇瘡 ㊀ 贅 ㊀ 曜ー歌曲也
咲 惡口也 ㊀ 采 ㊀ 鳴声ー曲也
叮 問ト也 ㊀ 本 ㊀ 噴也
嚨 語也 ㊀ 嚏ー吃也 ㊀ 亞 ㊀ 不言也 ㊀ 笑声 ㊀ 東 ㊀ 多言也
叮ー擊也 ㊀ 戸 ㊀ 嚊也 ㊀ 齒 ㊀ 齧也正作齩 ㊀ 吳 ㊀ 大声也 ㊀ 歟ー咳ー也
嗜 繊口也 ㊀ 喫 ㊀ 吮也 ㊀ 能 ㊀ 多言也 ㊀ 侒 ㊀ 大口也 ㊀ 旺 ㊀ 口不正 ㊀ 吟 ㊀ 和ー也 ㊀ 易 ㊀ 音脾ー別也
孫 溢水也 ㊀ 咄 ㊀ 言ー也 ㊀ 杏 ㊀ 唾也
嘅 喝ー也 ㊀ 嚊 ㊀ 幼ー也 ㊀ 尊 ㊀ 鳥鳴也 ㊀ 嚥 ㊀ 鳥鳴也又逆氣也 ㊀ 唳 ㊀ 鳥鳴也
咀 梵音声 ㊀ 音 同上 ㊀ 嚥 ㊀ 呑也亦作咽 ㊀ 吐 ㊀ 口也
哇 殷冠名カムリノナ亦作冕紘 ㊀ 面 ㊀ 不言也 ㊀ 咩ー鳴也又民婢切 ㊀ 若 ㊀ 誡言ツツシムコトヲ
咳 小笑皃 ㊀ 嘖ー吹ー也 ㊀ 唌 ㊀ 吹ー也
低 呵ー也正作詆 ㊀ 唌 ㊀ 鳥鳴也又 ㊀ 唌 ㊀ 鳥鳴也
咽 ㊀ 吞也亦作咽 ㊀ 嚥 ㊀ 呑也 ㊀ 嚥 ㊀ 呑小也

垂 口液也 ㊀ 嗾 ㊀ 唰也 ㊀ 噴 ㊀ 施也
噯 口ー也 ㊀ 嗄 ㊀ 聲破也 ㊀ 嘔 ㊀ 問罪也 ㊀ 嚏 ㊀ 施也
噫 怒也 ㊀ 嗅 ㊀ 叫也 ㊀ 噯 ㊀ 氣也
忌 喫ー ㊀ 嚥賴 二同声也 ㊀ 嚶 ㊀ 笑ーも
吠 聲ーも ㊀ 肯 ㊀ 骨ー口声 ㊀ 咽 ㊀ 怒也 ㊀ 對 ㊀ 令作對 ㊀ 幸 ㊀ 利害声
嗇 出声也 ㊀ 嚊 ㊀ 碎也本作粵 ㊀ 咂 ㊀ 垂ー ㊀ 囑 ㊀ 付ーも ㊀ 嘱 ㊀ 笑也
咬口皃 ㊀ 吐 ㊀ 鳴也 ㊀ 嚏 ㊀ 嘔ー ㊀ 嗖 ㊀ 嗽ー ㊀ 嗖 ㊀ 笑皃
嘲 鳴也 ㊀ 嗝 ㊀ 雉鳴也 ㊀ 啼 ㊀ 嘔ー ㊀ 嚏 ㊀ 呑小也
嚼ー口 ㊀ 吃 ㊀ 衆食 ㊀ 咲 ㊀ 牛羊呞草皃 ㊀ 嘿 ㊀ 声也

国立国会図書館　タイトル『玉篇』　請求記号 WA7-67
ガラス使用

口第四十五　附宮宁

交覆深屋也　家 古文 宀 人之居舍曰宀

宅 古文 宅

宣 天子室也

宖 同上 宏 俗

奧 西南隅謂之奧

宸 屋宇也

寶 大屋也

宇 屋也四方上下也又屋宇

寓 寄也

宵 周垣也或作院

宏 安也屋響也

窩 屋皃

歲 屋所容

寔 止也

安 定也

寇 暴也

寂 无声也又作謐

定 安止也住也

寀 並同上

察 覆也或作詧

寤 至也

寨 同

寡 寡不見人曰不省人也

完 全也

宴 安也

寐 安也

寇 虚也空也

宵 安也作寧

寓 寄也

宦 仕也

宗 尊也

宜 所安也

宕 過也

宥 寬也

宰 治也

宮 室也

宬 藏書室

宸 屋宇

宿 止也

寧 安也

寒 冷也

寢 臥室

寥 空虚

實 富也

寤 覺也

寫 傳也

寬 寬大

寮 官屬

寵 尊榮

口部卷中

嗜 口上聲也

吃 語難也

嘗 多言也

嘆 口不正也

嗜 口上聲也

嗜 欲也

嗜 口上阿也亦笑皃

嗜 同上

嗜 口上聲也

嗜 口上聲也

嗜 口上聲也

寶 珍也 古文
宷 藏也或
富 豐於財
宗 作儥
實 不空也
窠 古文
容 儀也
宲 古文
宮 舉居也
宰 治也
宰 古文
宧 冥合也
宂 散也
官 仕也
宜 當也所安
宜 上同
宐 古文
寵 尊居也
宥 寬也
守 收也視也護也
寫 盡也
寬 緩也
宿 夜止也住也
宿 古文
寢 臥也或作寢
寤 覺也
寥 空也寂也
寡 少也
宛 屈草自覆也
窓 同上又小孔兒
宵 夜也
害 寤也
宴 安也
宴 上同
寵 古文
家 蒙同
寓 寄也
寤 姓也
宦 仕也
宦 學也
宦 古文
宅 居也
宇 屋邊也
宙 往古來今曰
宋 居也亦国名
宗 尊也
宗 祖廟
宗 同上
宕 過也一曰洞屋也
害 傷也俗作害
寒 冷時也
寂 無人也
寇 賊也
寇 古文
寄 託也
寐 寢也
寐 古文
寐 古文
寐 古文

穴第四十六 附一

穴 孔一也 アナ

竇 地室也 或作塗

竈 炊一也 カマド

窐 水道也 ミゾ

空 盡也 ムナシ 空也 アナ 大也 ソラ

窒 空也或作罄 ツマル

窠 空也穴中曰ハタ

穾 穿也空也 或為肤閑

竅 穴也 アナ

窕 深也 フカシ 空也

窯 燒瓦 カワラヲヤク 竈也 カマド

窔 深遠也 スミヤカナリ

窌 察一 ツカサ

窗 穿壁以通 明 ヒカリ 以盛采 ヨロヅヲイルル

窀 帿也所 以盛死 ヒツギヲイルル

窆 同上

窓一也 マド

寁 速也

窳 古文究 キハムル ツヅム

窮 古文 キウ

窺 小視也 ウカヾフ 亦作闚

窋 物在穴中 ヒソム 見空也 アナ

竇 塞也今 作填 フサグ

窣 同上 俗

窈 幽深也 フカシ

窕 香一也 ハナヤカナリ 深也 フカシ

窔 遠望合也 亦作窈窱 ヨウヨウ

窱 厚也 夜猶長夜也

窅 高也一 窮也 キハマル

竆 極也 キハマル 窮同

窘 困也 クルシム 急也

窈 窮也深 キハマル 遠也

窕 深也窮 キハマル 也盡也

窔 深遠間 ヨウヨウ 也深遠也

窳 穿也 ヤブル 滑也 ウカツ ツヤ

窖 地藏也 ツチクラ

竄 深也 フカシ

竅 見也 アラハル

竈 穿地也又 小鼠声 ネズミノコヘ

竁 下棺也

窗 入脉刺 穴謂之一 ツボ

窾 空也 アナ

窕 土室也 ツチムロナリ 又窖也 ツチクラ

窄 迫偪也 セマル 亦作迮 セマル

竆 兎窟 ウサギノアナ 也

窕 深也 フカシ

窗 山穴也 ヤマノアナ 山窗 ヤママド

窗 東棺下也 亦作堋 ツカノシタ

穿 通也 トホル 穴也 ウガツ

窴 塡孔也 ウヅメアナ 亦作闐

窒 塞也 フサグ

窣 突出 ツキイヅル 也

窣 突 同上

窣 突 同上

窣 突 同上

宏 ㄍㄨㄥ 一曰大屋也 又屋深響也
窻 ㄔㄨㄤ 穴牖也 窻 同上
窐 ㄊㄧㄠˇ 穴中見也
窕 ㄊㄧㄠˇ 深肆也 又閑也 窈 同上
窅 ㄧㄠˇ 深目也 又窈窅深遠也
窈 ㄧㄠˇ 窈窕深遠也
窕 ㄊㄧㄠˇ 窈窕深遠也
窔 ㄧㄠˇ 深遠也 又幽也
窊 ㄨㄚ 下也 窳 同上
窳 ㄩˇ 窊窳下也 又器不完也
窬 ㄩˊ 穿窬小竇也 又踰也
窗 ㄔㄨㄤ 通光牖也 又窗牖也 牕 同上
窻 ㄔㄨㄤ 同窗
牕 ㄔㄨㄤ 同窗
窓 ㄔㄨㄤ 同窗
窽 ㄎㄨㄢˇ 空也 又器中空也
窾 ㄎㄨㄢˇ 空也 又器中空也
窟 ㄎㄨ 穴也 又窟窿空也
窠 ㄎㄜ 巢也 又窠臼舂穴也
窨 ㄧㄣˋ 地室也 又窨窖藏穴也
窖 ㄐㄧㄠˋ 窨窖藏穴也
窯 ㄧㄠˊ 燒瓦竈也 又窯冶陶竈也
窰 ㄧㄠˊ 同窯
窒 ㄓˋ 塞也 又窒礙不通也
窕 ㄊㄧㄠˇ 窈窕深遠

徯 イ 行平易也 ㊀ 待也或為蹊
待 タイ 擬也 候也
徦 カ 至也 來也
得 トク 獲也 ウルナリ
徠 ライ 來也
徂 ソ 往也 存
徙 シ 移也 遷也
律 リツ 六一也 始也
御 ギョ 治也侍也幸也 ツカフモノヲイフ
徬 ハウ 一徨 タチヤスラフ
徨 クワウ 彷一 タチヤスラフ
徥 ケイ 行使也
徭 ヨウ 役也 ツカフ
役 エキ 使一也 ツカフ
徯 ケイ 待也或為蹊
待 タイ 擬也 候也
由 ユウ 古往今來无極之名宙同
後 コウ 前一也 ウシロ ノチ
很 コン 一戾也 モトル 諍訟也 アラソヒカフ
徸 ヨウ 相迹也 亦作踵
復 フク 古退字 カヘル
徇 同上
徧 ヘン 周匝也 アマネシ メグル
徥 使也
後 セン 跡也 履也 アトツケリ
徬 ハウ 附行也 ツキカフ
徭 同上 俗 ツカフ
徼 ケウ 巡也 メグル
徑 ケイ 步行也 ミチ ワタル
徊 カイ 徘一 タチモトヲル
徘 ハイ 一徊 タチモトヲル
徥 ヒ 使也与俾同
徠 ライ 就也還也 ツカカヘリ キタル 今爲來
徂 ハン 侵也古文犯
徇 ジュン 止也亦同徇字
徨 クワウ 彷一 タチヤスラフ
徥 ケイ 行也
徃 ワウ 往也 ユク
徐 ジョ 安行也 ヤスクユク
徑 ケイ 行也 ユク
徥 ケイ 行也 ユク
徥 ケイ 行也 ユク
徥

行第四十八

彳 人之步趨也一伍也一迹也 亍 法一也 𧾷 四通道也 衝 四達道也 衢 交道也 衛 向也突也 衍 次第也行剛強之皃 衝 同上 衝 動也 衙 下也亦上 衖 通街也 衍 樂也 衎 循也道也今或為率 衛 護也垂也 衙 古文道 衖 一門謂之閎亦作巷 衖 一跡也古文軌字 衖 車檐 衙 道也 衍 行皃 衙 開皃 衙 參也行皃疏遠皃 衍 盡也又行且盡也 衍 同上 衢 四達道也 衝 交道也 衝 向也突也 衛 行皃 衍 行皃 衙 行皃 衍 行皃 衙 一參也行皃 衍 行皃 衍 行皃 衍

顛ー仰仆
顛ー醜也
敖高大也
頎碩人ー〻面前長皃ー〻
頫高長皃
頫大醜皃
顯昧前也
頫好皃
顝面瘦淺ー〻也
頫小頭皃
顙同上
頫鈍也
顙小頭ー〻
頫靜也
頫頭蔽也
頫元
顙也
頫垂也頭青也
頫頭不正也
頫頭水中也
顧回首也
頫同上俗
頫短面皃
頫低頭也亦作
頫頭ー項者
頫同上
頫飛而上曰漢高隆ー龍顏
頫傾首也
頫頭不正
頫髮白皃
頫傾頭視皃
頫好也
頫醜白皃
頫醜也
頫醜也
頫飛而下曰ー又咽也
頫頭
頫貌也
頫醜也
頫頭
頫頭
頫頭

顑 顧ノ俗 禁慊 醜皃 盍骨也 顩ノ又 顯後也 醜也 怒也 顑 題ノ也 頤 與ノ番同 老ニ牛頷垂也 皃 古髮 定 人白也 頰骨也 攸字 翁同 頤 嚴敬也 頤 面肥皃 額 頤ノ顙 面 洗面也 蜀 頭骨 婁 頤 大頭也 頰 頤下 頤 大面 頤 圓也 頤 悟也或作儱 頤 形容也歌 頤 具也或爲 頤 頭也 頤 頤ノ願言 頤 赤也本作赩 頤 頰ノ夾 頤 頭无髮 頤 頭凹也 頤 頭不正也 頤 頭生也 頤 頭疾也 頤 洗面也 頤 頭平也 頤 頭短 頤 頭不正也 頤 頭高皃 頤 頭動 頤 頭低 頤 頭勤也 頤 頭向上 頤 頭ノ額也 頤 頭ノ也 頤 頭ノ頰短皃 頤 頭ノ宮赤皃 頤 頭ノ顙短皃 頤 頭ノ顙頭長皃 頤 頭ノ蒙也 頤 頭ノ勇也 頤 頭ノ強皃 頤 頭ノ健皃 頤 頭ノ項也 頤 頭ノ頂ノ平也 頤 頭ノ大首也 頤 頭ノ或作追 頤 頭ノ冠名 頤 頭ノ冠名 頤 頭ノ上鳥銷切下ク 頤 頭ノ人初 頤 頭ノ童子 頤 頭ノ動頭 頤 頭ノ低頭皃 頤 頭ノ面長也 頤 頭ノ双挑迥折 頤 頭ノ母追冠名 頤 頭ノ顙不平也 頤 頭ノ面大也 頤 頭ノ面平也 頤 頭ノ田百畝 頤 頭ノ禿也 頤 頭ノ面前也 頤 頭ノ頭不正ニシテ高皃 頤 頭ノ二同面 頤 頭ノ二同項門也 頤 頭ノ從也 頤 頭ノ順也 頤 頭ノ急也 頤 頭ノ水厓也 頤 頭ノ止ム 頤 頭ノ止ム 頤 頭ノ狀也易本作頻 頤 頭ノ疑憂愁不樂之

車第五十

車 夏時奚仲造車一戈戟 籀千大夫 車車文 云黃帝已有車也 車上車 車同 輦一輦車 京臥車也 輇兵車也 車前軾又兵車 反車耳也 式車前軾又兵車 朋兵車也 童戰車也 車上 巢兵車若巢以望敵也 車同 曼車也 輿車乘也 交車下革也 車伏兔 業車伏兔 軎車轂端 車同 軸車軸也 令車闌也 需同上 車 君車 車同 盾同上 車 軋車一也 川下棺車 車 今車後橫木俗作軟 車 由杼木作 車 員和也 車 文車前軾又兵車 車 昆車等皃 車 官車轄也 車 軋車尚未也 車 軋車轅端 車 舟車轅也 車 車一也 車 車轄也 車 車一也 車 車衡載者 車 車轅也 車 車轅也 車 車跡也 車 車戾也 車 車所載也 車 車轅也 車 車運也 車 車法也 車 車類也 車 車同上 車 車同上 車 車同上

車殺止也
車輟往也
車全有輻曰輪无輻曰𨋢
車貴兵車
車兌引也
車宛車後猷也
車易轅車飾也
車遂車飾也
車軨車也
車爰車轅也
車黃車橫木
車伏軾也
車非車箱
車工車軸亦作釭
車共車軸也
車報轢也
車喪車
車而同上
車監車行
車需車裂人
車玉紡車也
車環車轅也
車兒車轅也
車宜同上
車秦大車簀𥳑
車多礙也
車軨車轅也
車公車轅也
車兵車
車卓車弓也
車卿車遠也
車葛輣車轅長也
車卯載柩車名
車番車箱
車軨車轅也
車谷車軨前也
車堯車轅也
車烏頭中骨
車展簿也
車共車軸也
車報轢也
車工車軸亦作釭
車軨車轅也
車岡車轅亦作棡
車輟車轅也
車兵車
車殺止也
車輟往也
車全有輻曰輪无輻曰𨋢
車貴兵車
車兌引也
車宛車後猷也
車易轅車飾也
車遂車飾也
車軨車也
車爰車轅也

車怒 車声 クルノヲト
車攴 古陳字 敷同ノ又 チン
車甸 車声 クルノコヲ
車爭 車声 クルノコヘ
車肯 車鞭 クルマノムチ
車靈 車闌 ミノヤトコニハリ
車秋 轅也
車平 車声 クルノコエ
車夌 軸也 ヨコアミギク
車登 車羽也 クルマノハネ
車容 同上 クルエヲク
車尨 車盛高 クルマノタカキ
車尚 鏡軸 テツボウ
車器椷同ノ又 ヨロヅノチ
車公 車行也 クルマヲ
車幸 車也 クルマ
車毛 車也 クルマナリ
車田 衆車声 オホキクルノコヘ
車巳 兵車也 イクサクルマ
車眞 車皃 クルマノカタチ
車逢 車声 クルマノコヘ
車于 車也 クルマ
車鬼 轉也 メグル
車鬲 車不行 クルマユカズ
車丁 車矢也 クルマヤ
車鞫 車声 クルマノシナ
車尼 載也 トリノセヲ
車陣 車也 クルマ
車騎 車一 クルマ一ツ
車留 車駐也 クルマトヾコホル
車丙 柔也 ヒラカクヤワラ 俗軟 チン
車斯 車也 クルマ
車著 車也 クルマ
車余 輪也
車弘 載中 トヾニマヽナカ
車階 登車也 クルマニノボル
車支 車木也 クルマノキヽリ
車底 輪也
車凡 車載 前也 トヾニマヽノ又
車穴 多也 オホシ
車扁 車也 クルマ
車民 車伏 兎名
車谷 車也 クルマ
車軍 乾鞘 クビキ
車又 車一也 コノ一キ
車良 轄一軨 軸也
車唐 一輾
車旨 同上 クルノヽヨミ
車同 車重也 クルマカサナル
車丮 車也 クルマ
車曳 車也 クルマ
車巻 牽車 クルヒクモノ
車友 祭神道 カミヲマツリ 者
車兪 車一弁也 クルマスベル
車咎 車裂之 也 クルマサキ
車害 車声又 車鍵也 クルマノカヒ
車轟 車声 クルノヽヨヒ
車轟 同上 クルマヽヽヨヒ
車軍 車一也 クルマ一ツ
車相 過也 ヨギル
車客 車也 クルマ
車栗 車也 クルマ
車轉 車声 クルマノヽヨヒ
車主 一車 クルマ
車各 大車 オホキクルマ
車旬 車名 クルマノナ
車尹 車弓 クルマノユミ
車旨 同上 クルノヽヨミ
車完 車具也 クルノタク
車輟 車重也 クルマカサナル
車丮 車也 クルマ
車巻 牽車 クルヒクモノ
車友 祭神道 カミヲマツリ 者
車兪 車一弁也 クルマスベル

舟第五十一　附方

舟　船也今或从木作舟者作月同　俞　空木為舟又跳　船　舟ー

舠　音冒ー　艙　船名　宿　舠ー　艭　小船　舠　艇短而深也　舶　船小也　舸　ー艦　舟名

艦　大船也　舟氏　ー艦戰船也　舟當　艦ー　舟共　小船也　艨　同上　舟王　船也

舟呂　祭也　舟行也　舽　吳船也　舟工　船也

舟任　小船　舟余　ー艦　舟名　舟發　大船也　舟叉　艏ー也　舟雀　古津字艦同

舟氾　船也　舟玄　船ー　舟雀　古津字艦同

舟契　舟也　舟其　ー艦　舟名　舟里　舟名　舟北　舟也　舟鹿　舟名　舟白　大船也

舟蒙　ー艟　艦戰船　舟童　艨ー　舟益　舟頭為ー首　舟孚　小艦也　舟余　ー艦　船名　舟皇　吳舟　舟妻　舟名

舟風　行舟具也　舟航　船也　舟盂　舴ー　舟可　船也　舟卬　船也　舟周　舟也

舟睦　舟也　舟義　整舟向岸　舟虜　所以進船者也　舟胃　運船也　舟今　船也　舟方　並兩船

舟咸　舟危也　舟犬　舟近也　舟它　三船木　舟矢　天子稱　舟了　小船也　舟訇　船也　舟永　舟行也

舟艦　進也　舟盧　在船後者　舟輪　ー船也　舟寮　船也　舟蜀　船也　舟交　船總名亦作艘　舟番　舟飾也　舟豈　音獸船也　舟吳　船名　舟雙　艭ー　舟龍　舟名　舟浮　船惟也　舟艦　船傍版也　舟露　舟ー也　舟令　同上船屋也　舟舨　大船也又樂也　舟艦　ー艦也

国立国会図書館　タイトル『玉篇』　請求記号 WA7-67
ガラス使用

舟部第五十二

舟 船載
舸 舟也
舸 舟也
艇 舟也
艇 舟也
艇

从第五十三　附勿

屋一穴也
屠羊出釋典
扈一尻也
屁泄氣也
尻俗作居
扇交一也
反理也
屢數也亟也
扉草屨也
尾鳥獸魚蟲皆有之又後稍也又星名
尾古文
屎人小便今作屎
尾出釋典初孚也
尾出釋典尾長也
屈短尾也
屬連也俗
尺尺寸也十寸為一
履皮曰一又踐也祿也
屨古文履正
屨麻屨也
屨草履
屐履下也
屐履一也
屩草履
屣履也亦
屣履頭飾或作絇
屑赤鳥也
屧履中薦也
屟同上
屐履屬
屣履也
屣同上作躧鞾
屨或作履也同
屨同上
屧履中薦也

从人旌旗之游从褻之皃
方又从褻足舞皃今為僊
旗祈羽為一
旂礼記
旟鳥隼為一
旅旌旗之游
旒旌旗垂者游同
旐龜蛇
旖旎搖之皃
旃通帛為一
旆繼旒
旄一牛尾也舞者持
旋周一也
旌旗飛揚皃
旍旗之游
旛旗之游
旗旗之游
旐旗之游
旒旗之游
旖旎旗之游
旃動也亦作揮
旄失容也
旌旗飛揚皃
旂飛也古文
旉古文旅
旌旗之游
旎旗之游
旐

永第五十四 附尒

永 長也遠也引也 羕 長也 祖 通也

血 血脈也 脈 籀文或作脈 血

子第五十五

子 兒也滋也愛也男子之通稱也 孜 古文 孳 孜孜也 孺 乳子也 孕 妊也含實也古文 孱 生子一身也 字 愛也養也生也飾也

尒 水之衰流別也 貽 邪視也 貤 籀文 貝

女第五十六

女 婦人也 姓 一百一 姜 姓也 姞 一氏 姚 舜姓 嬀 水名

孚 令作嗣 存 在也察也 疑 嫌也恐也亦作疑 孝 效也 孜 善事母者 孖 生也亦作胎 孑 亦作滋艸蕃 孤 孩也 孫 女也 孫 小兒也 孙 川也

孚 音敉 孜 乎巧切

學 覺也 稚子 音委古文 孤 孤也 孑 好字 孤 皇也 孩 幼稚也 孳 一產雙生也 孑 長也亦作掜

国立国会図書館　タイトル『玉篇』 請求記号 WA7-67
ガラス使用

嬴 姓也
嬉 美也愛也 姓也亦
好 美也愛也 姓也亦
女一作致
嫉 姓也
嫉 醜也
嫉 如兒 燕或作燕
嫉 身長 好容兒
嫉 好兒 嬿也 順也
嫉 長兒
嫉 一弱 長也
嫉 細也
嫉 一然亦同上 孤特也
嫉 同上 閑躰行一也
嫉 一妙也
嫉 一美笑兒
嫉 多詐也 面一也
嫉 好兒
嫉 婦人兒
嫉 安諦也 妍黠也
嫉 婦人兒
嫉 一樂也
嫉 嫉蜀也又正也多
嫉 而也往也 若也
嫉 至也
嫉 敏疾也
嫉 辯也
嫉 同上
嫉 緩也
嫉 偶也
嫉 慢也 嬥也
嫉 美女也
嫉 娶也
嫉 一婦人小 物也
嫉 婦人小 物也
嫉 一往來 保任也
嫉 一舞 婆又 母也
嫉 女字又 女曰一
嫉 順也
嫉 慕也 亦同上
嫉 短面
嫉 易也 嫉也
嫉 同上
嫉 妒也
嫉 与妒同
嫉 狂也
嫉 同上 又美好兒
嫉 三女為一
嫉 男曰兒
嫉 慢一鮮 好兒
嫉 謹也又音 籟好兒
嫉 同上
嫉 女言也
嫉 女有心
嫉 女謹兒
嫉 樂也 姚同
嫉 尾 美也

国立国会図書館　タイトル『玉篇』　請求記号 WA7-67

ガラス使用

婷 ホウ 同上
嫦 キツ 孤ー寡 メウ 神ー也
妙 ヨウ タヘナリ
嫈 ケン 子ノ父ヲ云フ
嬸 同
嬨 ケイ 好也
婬 コノム ヨシ
嬉 ヤウ 戲ー也
婬 ハウ 急也
娶 侮也 アナトル
娶 ケツ ー清也 キヨシ
嬙 キフ 莊嚴也 ゼンイツクシ
嫈 ハウ 好皃 ヨキカタチ
妬 人姓又 アヤツ 不肖也
嬡 クハイ 和也 ヤハラグ
嬰 ー美也 クハイ
嬰 ー戲也 クハイ
嫈 ハウ 取也又始 トルモノハジム 聚物也
嫈 カン 健ノ スクヤカナリ
嫈 ケン 飢声 ウフルコエ
嫈 ケン 女出 ツキノヒト 病也
嫈 ボ 母也 ハ
嫈 ボ 女師也 ウキノヒト
嫈 同上
嫈 ー好也 コノム ヨシ
嫈 ー好也 コノム ヨシ
嫈 女神名 ウキカミ
嫈 カ 好也 ヨシ アム
嫈 ー聚物也
嫈 ー取也又始 トルモノハジム
嫈 ー嬉戲 タノシム
嫈 ー樂也 タノシフ
嫈 ー清美也 キヨクウルハシ
嫈 ー喜樂也 タノシフ
嫈 ー辱懈怠也 ハヂオコタル
嫈 ー送女 ヨメヲオクル
嫈 從ー嫁 ムコニ
嫈 婚姻 ムコ
嫈 ー嬪婦 サイ ヨメ
嫈 ー寡孤ー 寡 メウ 神ー也 タヘナリ
嫈 ー嬪婦 ヨメ
嫈 ー嬪婦 ヨメ
嫈 ー嬪婦 ヨメ

妃 女名
嬪 一眉也 タ 美也 本作顰
娭 女字
婷 ク 兒 ヲゴル
嫇 女一也
婷 テイ 和色也 ヤワラギイロ
妏 美女也 ウルハシヒト
嬰 ヲ 二同婦 ヲナヒミウナ 人醜兒 リウ
嫪 一謹也 ツヽシム
嫵 女名 ヨシナ
柔 ジウ 女名也
妸 ア 美女也 ウルハシキヲンナ
嫮 ボ 鄉名
嬃 ドウ 妹異名 又取乳也 ハヽチ
姊 シ 女子先生者 アネ
娙 同上
妲 ヒ 蜀人呼母 ヤ 曰ハヽ
她 同上亦作 ハ 媲
娵 女字
婀 ア 一娜美 ウルハシキヲンナ 兒亦作婀
嫷 ダ 婀娜 ウハヽキヲンナ
妤 好兒
妠 フ 好兒 ミヨキヲンナ
嫩 好女兒 イヨウ
嫵 ケン 好女兒 ヨキヲンナ
嫂 ソウ 兄之妻也 アニヨメ
嫂 同上俗 又作娭
妹 ラン 好兒 ヨキヲンナ
嬪 ヒン 女師也
姨 トウ 国名
嫸 女一也
娵 カ 美也 ウルハシ
姝 ヒン 本作顰
嫻 ガン 女一也
妘 ク 美女也 ウルハシキヲンナ
嬰 イヨウ 美女也 ウルハシキヲンナ
孃 ダイ 一女也
姉 ア 美女也 ウルハシキヲンナ
嫱 ヒン 女美也 ウツクシヒヲンナ
嬪 ヒン 女一白
嫸 女名也
柔 ジウ 女名也
嫵 ブ 美女又 一媚也
嫵 ケン 一嫉妒
嫷 ダイ 一婦 ヨキヲンナ 好兒
妥 ダ 嫷 一 女 古文綏
婇 一女也
嫵 ブ 一無 美女又 一媚也
婉 ヒヨ 魚敗也 ウヲクサルヽ
嫵 ケン 好女兒 ヨキヲンナ
婦 イヨウ 一齊 女兒 ニトシキ タヽ
嫵 セン 一嬋 二同 ヨヽ タヽ 好兒

妊 一慎也 ツヽシム
嬪 同上
嬪 タン 一婆 ユクニヨロシキ ヲンナ
妊 タン 美女也 ウルハシキヲンナ
娠 ヨキヲンナ
娼 カウ 女名 ヨシナ
娥 サイ 長好兒 ナガヽヨキカタチ
妊 ア 姻一也 アヒヤイ
娶 ヒ 女名
娠 一 娠 无 宜適也
娩 バン 一産 一也 ウミヲトス
娩 兎子也
嬪 ヒン 一接也 セツオモヒモノ
妾 サフ 女不謹
嫉 サツ 好一也 コヽロウルハシ
娼 妬一也
婦 フ 婦兒 メノカタチ
妊 チヤウ 一娠也 ヤドス
妾 二同 美女 ヨキヲンナ
嬋 ヒン 一從也 シタガフ
嫡 チヤク 嫡妻也 ムカヒメ
嬪 ヒン 小兒 スコシキカタチ
婦 デイ 姑嫜也 ヲヂ
娼 ショウ 妬一也 子名
嫡 ヒヤク 美兒又 小肥也 コヱマルヽ
嬪 ヒン 妨一也 サマタグ
嬪 ヒン 妨一也
妊 タン 同上河上 一女水銀也 ミツカヲ
嬪 ヒン 一嬰也。 ユル
妲 タツ 紂妃 ヲサキ
己女 キ 一紀
嬪 ヒン 一産 一也 ウミヲトス
嬪 兎子也
嬪 ヒン 妨一也 セマタグ

嬖 女一柔兌 アマ
嬈 同上
嬖 ヘキ 女老称 ウバ
嬪 ヒン 人始上 ミカヽルヲ 日一娠 ヲ
嬰 エイ 一惜也 ヲシム
嬪 ヒン 一妻之姉 バ コヽロアヒ 妹同出
嬪 ヒン 女之 ヨキ 陛 ヘ 卑者
嬪 ビ 一嫵 ヲ 也 ヲゴル
嬪 イツ 一逸也 ヤスム
嬪 イ 与姪同 テツ
嬪 イツ 一逸也
嬪 テツ 昆弟之 子為一 イ メイ
嬪 同上 イ メイ
嬪 サツ 小兒 スコシキカタチ
嬪 ヒヤク 女之 ヨキ 陛 ヘ 卑者
嬪 ヒ 一嫵 ヲ 也 ヲゴル
嬪 ヒ 一嫵 ヲ 也 ヲゴル
嬪 ヒ 一嫵 ヲ 也 ヲゴル

衣第五十七

衣 上曰衣下曰裳ー考 隱也又依也 裁 制衣也 裒 衣盡為 褒 丹縠衣也 禮 同上又 龍文 与祖同

嬃 同上 嬃 女黑色也 嬛 女字 嬛 女字 嬛 女字

褖 ヨウ 褖ニ直
褕 ユ 玄服也緑也 褕 ユ 衣内也 褕 ユ 衣外也上衣也
裾也 又單也ヒトヘ 褕上 同 書也威儀也 表上
褕 ユ 古文 褕 ユ 係負也標也 褕 ユ 衣領也 褕 ユ 衣衿也
褕 ユ 緑也 褕 ユ 被也 袂 フ 襲袴也 衽 ジン 衣衿也 衽 ジン 衣衿也
或作帙
褒 ホウ 衣袵裳 褝 セン 袍也 褋 セツ 衣裾也 褋 セツ 衣裾也
際也 又ヒトヘモノ 褝 セン 袍也 褋 セツ 衣裾也 褋 セツ 衣裾也
褘 キ 蔽膝也 褒 ホウ 衣无裏衣 褒 ホウ 南北曰一東西
ヒトヘニ 也ヒトヘモノ 廣也長也
褐 カツ 衣背 褐 カツ 衣裾也 褐 カツ 衣裾也
縫也 褐 カツ 衣裾也 褐 カツ 衣裾也
褐 カツ 衣裾也 褐 カツ 衣裾也
褐 カツ 衣裾也 褐 カツ 衣裾也

禪 衣不重也
襄 上也除也 駕也成也
褻 古文
被 衾也 加也
衵 近身衣也 日所著衣
褻
袒 裼也 也當也
袾 佳好也 美也
祖 事好也 父也 胳名
褹 袒衣也
裎 裼也 接也益也
裕 衣饒也寬也道也
褻 同上 或作衶
衽 摩展衣 或作紝
裂 殘也繒餘也初同
褻 敝衣也 衣也
褻 衣也 衣也
褻 衣也
袒 袒也脫衣見躰也
裼 袒也 揚也
褻 苞也
褻 同上 圍也
褽 囊也 纏也
褸 衣布長襦
褸 禪緣也
褸 褸也 人領巾
褸 或作幝 人領巾
褸 贈終者衣被
褸 衣間孔
褸 緩也死人衣也
褸 衣有表裏而无絮也
褸 縁也婦人上服也
褸 重繒也
褸 衣有表裏
褸 衣小袴也
褸 衣也
褸 衣也
褸 衣

衿 レイ 也宜一 衣領也
袖 イウ 重緣也 袖也 ソデ
袂 ベイ 婦人初嫁上衣 ソデノスキ
袽 ジョ 所以塞舟漏也敝衣也 ヤレモノ
襲 オク 裳削幅也 モノノセバキハタ
褶 シャ 小兒衣 ムツキ
襦 ジュ 禪衣 ヒトヘモノ
羅 ラ 女人上衣也 ウスキモノ
袖 テン 同上 ソデ
袪 キョ 袂口也 ソデグチ
褾 ヒョウ 衣領也 エリノハシ
袵 ジン 衣縫亦作縫 コロモヌヒノシ
袴 コ 好也亦作姱 ヨシコトナリ
袍 ホウ 小兒衣 ムツキ
褌 コン 禪衣 ヒトヘモノ
褐 カツ 小兒頭衣 チコノモノ
裸 ラ 裼也又裘裏也 カワコロモノウラ
袜 バツ 脚衣 ハキ
袒 タン 同上 ヌリノシ
襪 ベツ 好也鮮明也 アザヤカナリ
褻 セツ 裏也 ツツム
褊 ヘン 衣急 セマシ
褥 ジョク 陳也 シキモノ
裘 キュウ 皮衣 カワゴロモ
裳 ショウ 下衣 モノスソ
裙 クン 同上 モノスソ
裾 キョ 衣下也 モノスソ
裔 エイ 衣裾也 モノスソ
裏 リ 衣内也 ウチ
裁 サイ 制衣也 タツ
裕 ユウ 衣寛也 ユタカ
褒 ホウ 衣長貌 ユタカナリ
褐 カツ 毛布也 ケヌノ
褚 チョ 衣大貌 オホキナリ
褫 チ 奪衣也 ウバフ
褰 ケン 揭衣也 カカグ
襜 セン 蔽膝也 マヘカケ
襦 ジュ 短衣也 ミジカキコロモ
襖 オウ 同上 ミジカキコロモ
襟 キン 交領也 エリ
襞 ヘキ 衣摺也 ヒダ
襲 シュウ 重衣也 カサヌ
襴 ラン 衣下縁也 スソノフチ
襠 トウ 衣當也 アテ
襯 シン 近身衣也 ヒトヘモノ
襦 ジュ 短衣也 ミジカキコロモ
襖 オウ 同上 ミジカキコロモ
襟 キン 交領也 エリ
襞 ヘキ 衣摺也 ヒダ
襲 シュウ 重衣也 カサヌ
襴 ラン 衣下縁也 スソノフチ
襠 トウ 衣當也 アテ
襯 シン 近身衣也 ヒトヘモノ

袖 シュウ 衣褎也 イトスチ
袷 カ 同上
被 ヒ 衣一下也 キモノノシタ
袖 シュウ 被袖也 ワキノシタ
袂 カイ 袖也 ソデ
褾 ヒョウ 袂口也 ソデグチ
袍 ホウ 衣長貌 コロモノナガキカタチ
袵 ジン 衣被也 コロモノワキ
袒 タン 裼也又衣一邊脫 カタヌギ
袗 シン 同上 カタヌギ
袪 キョ 裾也又袂口也 スソ
裨 ヒ 補也 オギナフ
裼 セキ 裘上加衣也 ウハギ
裸 ラ 袒也 カタヌギ
裾 キョ 衣下也 スソ
裔 エイ 衣裾也 スソ
裏 リ 衣内也 ウチ
裁 サイ 制衣也 タツ
裕 ユウ 衣寛也 ユタカ
褒 ホウ 衣長貌 ユタカナリ
褐 カツ 毛布也 ケヌノ
褚 チョ 衣大貌 オホキナリ
褫 チ 奪衣也 ウバフ
褰 ケン 揭衣也 カカグ
襜 セン 蔽膝也 マヘカケ
襦 ジュ 短衣也 ミジカキコロモ
襖 オウ 同上 ミジカキコロモ
襟 キン 交領也 エリ
襞 ヘキ 衣摺也 ヒダ
襲 シュウ 重衣也 カサヌ
襴 ラン 衣下縁也 スソノフチ
襠 トウ 衣當也 アテ
襯 シン 近身衣也 ヒトヘモノ
襦 ジュ 短衣也 ミジカキコロモ
襖 オウ 同上 ミジカキコロモ
襟 キン 交領也 エリ
襞 ヘキ 衣摺也 ヒダ
襲 シュウ 重衣也 カサヌ
襴 ラン 衣下縁也 スソノフチ
襠 トウ 衣當也 アテ
襯 シン 近身衣也 ヒトヘモノ

国立国会図書館　タイトル『玉篇』 請求記号 WA7-67
ガラス使用

褾 ヒョウ 袂也
褖 ヨウ 音旬
袒 タン 音亘
褖 ヨウ 衣也 コロモ
襮 ボク 衣也 コロモ
褪 タイ 垢衣 アカヅクコロモ
褐 カツ 衣帶也 コロモノオビ
褌 コン 好也 コノミ
袢 ハン 衣也 コロモ
褌 コン 音故
褻 セツ 落蓋切 フトコロニモノ 墮懷
褻 カツ 金倒切
袒 タン 衣也 コロモ
褌 コン 近身衣 チカキミ
袋 タイ 囊屬 フクロ亦作帒
褙 ハイ 紙布襦 カミニテアツキ 複襦也
袢 ハン 衣也 コロモ
褌 コン 衣衿縫 コロモノエリメ
褰 ケン 帛下身 タスキ
褥 ジョク 車覆 クルマノオホヒ
褻 エイ 裘褶 也モスソ
褌 コン 衣也 コロモ
褶 シュウ 袴也 ハカマ
褌 コン 衣也 コロモ
褐 カツ 毳布 ケバノヌノ
褐 カツ 衣也 コロモ
褐 カツ 衣也 コロモ
褐 カツ 衣也 コロモ

国立国会図書館　タイトル『玉篇』　請求記号 WA7-67

ガラス使用

旧請求記号
813.2-W26
1605-2

国立国会図書館　タイトル『玉篇』 請求記号 WA7-67

ガラス使用

国立国会図書館　タイトル『玉篇』　請求記号 WA7-67
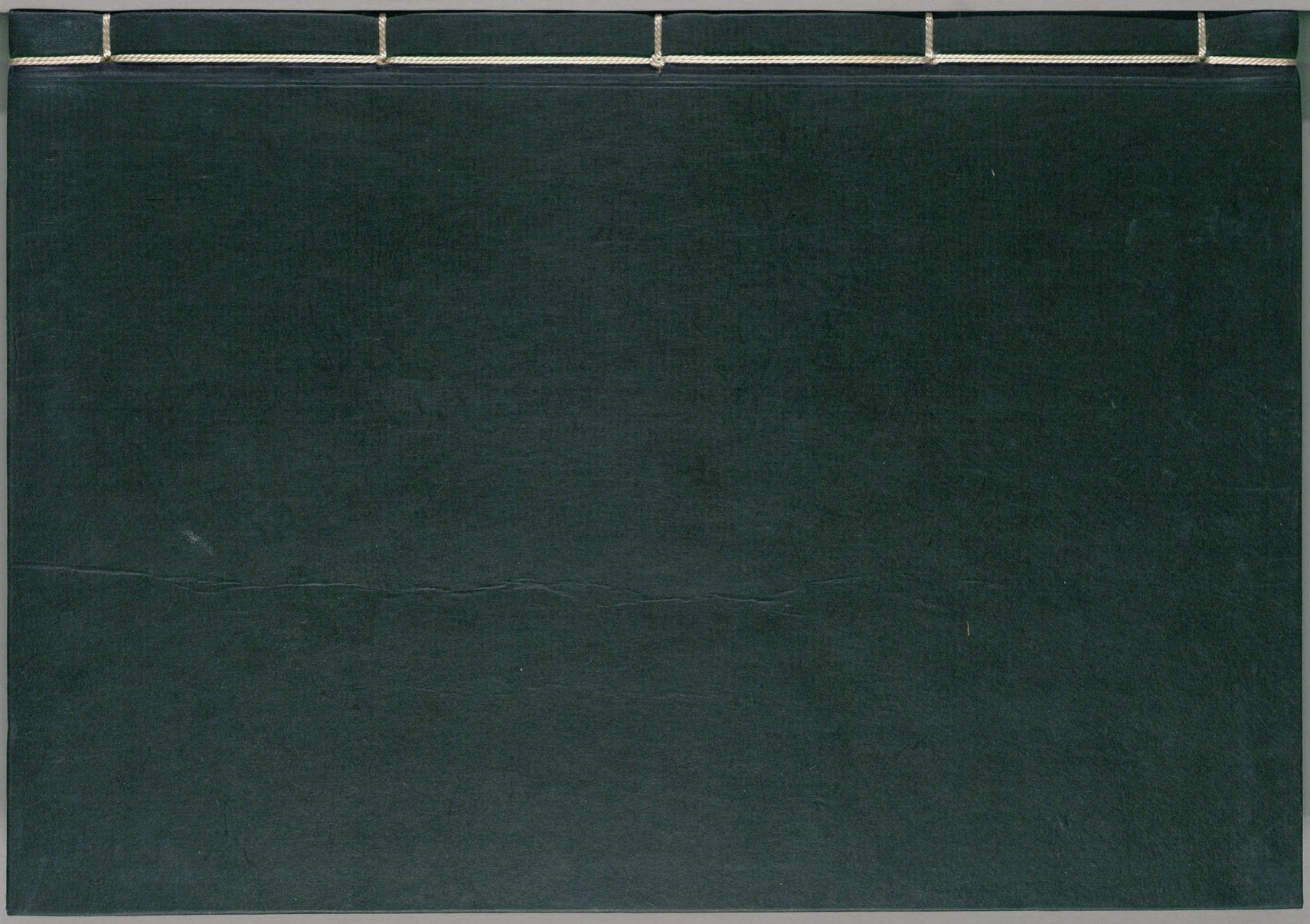
ガラス使用