شاهنشاه روزگذشته در مراسم تقسیم املاک ۸ هزار تن دهقانان کرج گفتند:

باهمان روح تصویب ملی بپای صندوق رای بروید

* یکعده شهر نشین بنام سیاستمدار واهل نفوذ کارها را بین خود تقسیم میکردند

در گذشته حکومت‌های مامتاسفانه حکومت اقلیت بود

* در آینده راه فقط برای کسانی باز است که به اصول انقلاب ملی ایمان داشته باشند

شاهنشاه اسنادمالکیت‌دهکده مهر دشت را بین دهقانان‌تقسیم میفرمایند . والا حضرت شمس پهلوی‌که‌داوطلبانه حاضرشده‌اند باتقسیم قنها دهکده خود در اجرای دومین مرحله قانون اصلاحات ارضی پیشقدم گردند در عکس دیده میشوند

* نماینده‌دهقانان گفت: ما بصدای برادران کارگر خود پاسخ مثبت می‌دهیم و رای ما به کسانی‌تعلق خواهد داشت که به انقلاب شاه و ملت‌ایمان دارند

عصر دیروز شاهنشاه اسنادمالکیت بیش از ۸هزار خانوار ازکشاورزان استان تهران رادر شهر صنعتی کرج بنمایندگان آنان مرحمت فرمودند.

در این‌مراسم‌والا حضرت‌شاهدخت شمس پهلوی آقای علم نخست وزیر چندتن از آقایان وزیران، رئیس‌ستاد بزرگ ارتشتاران ، رئیس شهربانی‌کل کشور ، شهردار و روسای سازمانهای اداری کرج ، گروهی از بانوان و نمایندگان مطبوعات و خبرگزاری های داخلی و خارجی حضور داشتند.

گزارش خبرنگارما حاکی است که عصر دیروز مردم شهر صنعتی کرج و دهقانان چنان استقبالی ازشاهنشاه کردند که تا کنون بیسابقه بوده‌است.

بقیه در صفحه ۱۵

در ضیافت‌وزارت دارائی بافتخار هیئت نمایندگی عراق وزیر دارائی گفت امیدواریم :

حل‌مسائل مربوط‌به نفت بین ایران وعراق

مقدمه‌ای برای حل مسائل دیگری باشد که بین دو کشور وجود دارد

*** وزیر نفت عراق گفت‌ما باروح همکاری صمیمانه بکشور شما آمده‌ایم**

اعضای هیئت عراقی عصر دیروز تاج گلی نثار آرامگاه شاهنشاه‌فقید کردند و دیشب در ضیافتی که آقای عبدالحسین بهنیا وزیر دارائی بافتخار آنان داده بود شرکت نمودند .

در این ضیافت آقای نخست وزیر و وزرای خارجه و اقتصاد و سفرای

بقیه در صفحه ۱۳ ستون دوم

اطلاعات

سال ۳۸- دوشنبه ۷مردادماه ۱۳۴۳ شماره ۱۱۱۵۲- تکشماره ۳ ریال

متن تصویبنامه‌های قانونی‌استخدام و:

انتقال قضات

*** بکار آموزان دوره دو- ساله قضائی‌ماهانه‌معادل حقوق پایه سه قضائی مقرری داده میشود**

* کسانیکه دوره کار - آموزی را باموفقیت بگذرانند با پایه۵قضائی در شهرستانها استخدام میشوند

شرح درصفحه آخر

تهران بتدریج قیافه انتخاباتی بخودمیگیرد

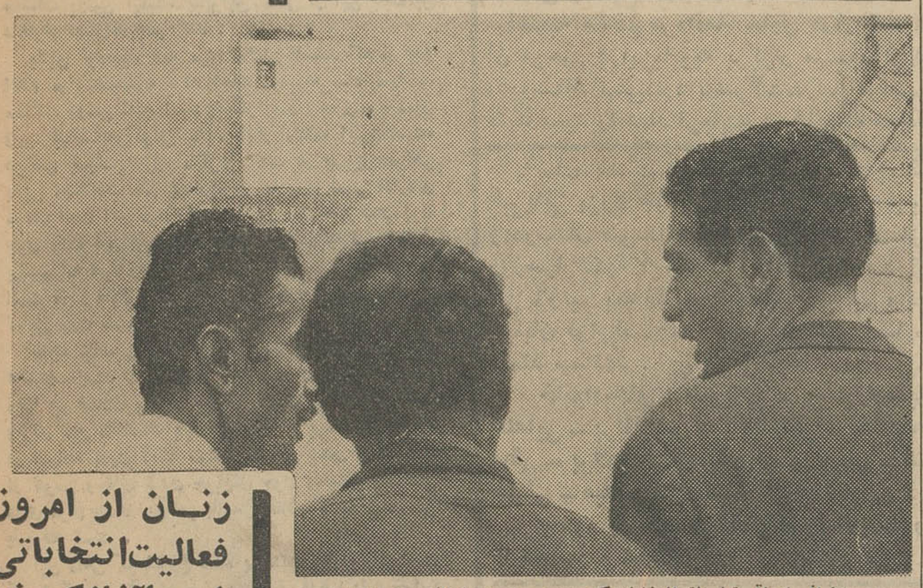

مردم‌در اطراف اوراق تبلیغاتی‌انتخابات که بتدریج بردرودیوارظاهر میشوداجتماع میکنندو به بحث می پردازند .

زنان از امروز فعالیت‌انتخاباتی خودراآغاز کردند

کاندیداهائی که فعالیت راآغاز کرده اند اغلب سرشناس نیستند

*** جمعیت های زنان به صورت انفرادی فعالیت دارند و ائتلاف بین آنان صورت نگرفته است**

* اجتماع واحد کارگران که بزرگترین ائتلاف انتخاباتی را تا کنون بوجود آورده هنوز کاندیدی معرفی نکرده است

جنب و جوش انتخاباتی‌درتهران بتدریج بیشتر میشود و فعالیت‌های کاندیداها کم و بیش آشکارمیشود

دریکی دو روز اخیر آگهی های تبلیغاتی انتخاباتی بردر و دیوار تهران و عابرین کنجکاوی که‌برای شناختن کاندیداهای مجلس بیست‌و یکم در پای این آگهی هااجتماع

بقیه در صفحه ۱۳ ستون‌هفتم

نخست‌وزیر شوروی به هیئت‌پارلمانی ترکیه‌گفت:

استالین رابطه‌ترکیه-شوروی رابهم‌زد

*** خروشچف به ترکیه پیشنهاد کمك دادوگفت: دریای سیاه وتنگه های بسفر و داردانل اهمیت تجارتی و نظامی خود را از دست داده است**

* خروشچف‌گفت : باز- ماندگان جنك اتمی به مردگان حسدخواهندبرد

در صفحه ٤

شهرزلزله‌زده

اسکوپلیه تخلیه میشود

درصفحه ٤

ازطرف وزیر دادگستری و بازرسی کل‌کشور

دوقاضی عدلیه مامور تحقیق در شهرداری شدند

*** یك هیئت پنج نفری به سوابق کارمندان‌رسیدگی ونظرخودرا به شهردار خواهند داد**

امروز آقای دکتر باهری وزیر دادگستری آقایان‌شقاقی‌نژاد ورهبری وتن از قضات دادگستری رابسمت

بقیه در صفحه ۱۳ ستون ششم

تهران

دیشب دچار خفقان بود

■ بسیاری از مردم بجای رختخواب در حوض و یا زیر دوش بسر میبردند!

■ وجود قشر سنگینی از ابر وغبارپروازهواپیماها را بر فراز فرودگاه‌مهر- آباد مشکل کرده بود

دیشب هوای تهران گرم و غبار آلود بود و براثر گرمای بسیار زیاد و خفقان آور مردم تهران تا سحرگاه بخواب نرفتند . هوای دیشب شبیه هوای شرجی نواحی جنوب بود وبامداد امروزقشری‌ازابر وغبار آسمان شهر را فرا گرفت و براثر نزول ابر در سطح زمین بعضی نقاط شهر تهران قابل رویت نبود .

هوای دیشب تهران نفس ها را در سینه مردم بند آورد و ساکنان

بقیه در صفحه ۱۳ ستون چهارم

اجتماعات انتخاباتی کارگران

*** دراین اجتماعات گفته شد کارگران پشتیبان کسانی خواهند بود که بقوانین اساسی انقلاب سفید ملت ایران مؤمن باشند**

از ساعت پنج‌بعد از ظهر دیروزاجتماع بزرگی‌باشرکت نمایندگان کارگران شهرستان رشت در برابر اداره کار استان گیلان ترتیب یافت .

در این اجتماع به ترتیب آقایان اشرف برش نورد، یداله ابراهیم‌زاده جعفر خوشرنك، عباس علی صفت ، منوچهر محبوبی ، حبیب یوسف نژادو ابوالفتح‌خاکیان به ترتیب از طرف کارگران دخانیات ، شرکت ملی نفت شهرداری و کارخانه های برنج کوبی نوشابه سازی ، کبریت‌سازی رشت پیرامون قانون اساسی انقلاب‌اصلاحی کشور و انتخابات مجلسین سخن گفتند و در پایان قطعنامه‌ای بشرح زیر بامضاء رسید .

مانمایندگان کارگران استان‌گیلان با ایمانی راسخ وقلبی مملو از مهر وطن‌ودلی‌لبریزاز احساسات‌شاهدوستی ومیهن پرستی با هماهنگی‌وپیوستگی با یکدیگر همکاری و همبستگی‌خود راباسندیکاهای کارگری ونمایندگان کارگران استان تهران و سراسر کشور اعلام میداریم ما وفا داری و

بقیه در صفحه ۱۳ ستون اول

مارلون‌براندو

برای مبارزه باتبعیض نژادی اززندان نمی‌ترسد

تورنس ـ کالیفرنیا ـ ۲۸ ژوئیه ـ رویتر- مارلن براندو هنرپیشه معروف‌سینماکه‌علیرغم نجویز پزشك معالج خود در دمونستراسیون دیروز علیه تبعیضات نژادی شرکت جست امروز بخبرنگاران اظهار داشت بخاطر رفع‌تبعیضات نژادی‌حتی از رفتن بزندان‌نیز باکی ندارد.

درد جریان تظاهرات دیروز که مارلون براندو نیز در آن‌شرکت داشت بیست نفر سیاه‌پوست وسفید پوست توقیف شدندولی پلیس خود براندو را بازداشت نکرد و فقط بوی اخطار کرد که در جای خود توقف نکند . عده‌ای از سیاه‌پوستان کامبریج طی پیامی از مارلون براندو خواسته‌اند که خود را ناراحت نکند و بنا بتجویز پزشك خود استراحت نماید . براندو در این باره بخبرنگاران گفت این موضوعی است که مربوط بخود من میباشد نه آنها .

دادگاه عالی انتظامی ارتش

یکی ازقضات دادگاه درصورت لزوم ازقضات‌عالیرتبه دادگستری خواهد بود

سخنگوی ستاد بزرك ارتشتاران امشب‌گفت هیئت وزیران درجلسه دوم امردادماه خودبه‌پیشنهاد وزارت جنك وموافقت وزارت دادگستری طرح لایحه قانونی تشکیل دادگاه عالی انتظامی قضات ارتش را در۲۱ ماده و٦ تبصره تصویب کرد.

بموجب این لایحه دادگاه‌عالی انتظامی قضات ارتش از یك‌رئیس ودونفر کارمند از بین امراءارتش که درجه رئیس آن‌ها ازسرلشکری کمتر نخواهد بود تشکیل میشودو یکی‌از کارمندان دادگاه درصورت لزوم ممکن است‌از بین قضات‌عالی رتبه دادگستری برگزیده شود. دادگاه مذکوردر معیت دادگاه‌عالی انتظامی دادسرای انتظامی مرکب از یك نفر دادستان باحداقل درجه سرتیپی وتعداد لازم دادیار انجام وظیفه خواهند کرد.

دادگاه عالی‌انتظامی قضات‌ارتش بتخلفات قضائی واعمال بر خلاف حیثیت وشئون قضائی روساء و کارمندان‌دادگاه‌و دادسراهای‌نظامی وهمچنین اهمال ومسامحه آنها در

بقیه در صفحه‌آخرستون‌هشتم

قابل توجه مصرف کنندگان شیرخشك نستوژن

اخیرا پارتی تازه شیرهای نستوژن که تاریخ انقضای آن ۱۳۴۳ میباشد بیازارآمده است. چون شیرهای نستله دارای تاریخ فارسی بوده و ممکنست بجهت تشابه رقم ۳با۲ بعضی مصرف کنندگان تصور فرمایند که تاریخ مصرف این شیرها سال ٤۲ میباشد بدینوسیله تذکر میدهد که‌با مختصر دقت معلوم میشود که تاریخ انقضاء این شیرها سال ٤۳ است‌نه٤۲ وبرای اطمینان کامل مصرف کنندگان توضیح میدهد که بالای تاریخ فارسی شش حرف‌لاتین دیده میشود وشیرهائیکه تاریخ آن ٤۳ است رقم لاتین‌آن از سمت چپ‌با UK ویا R شروع میشود (مانند UKPPEN یا REPPRY ویا RPPAUY وغیره

نمایندگی‌کمپانی نستله

توسعهٔ سریع از طریق الکترونیک

NEC

Nippon Electric Company Limited P.O. Box 1, Takanawa, Tokyo, Japan

اطلاعات هوائی

نشریه مخصوص ایرانیان و محصلین مقیم کشورهای خارج حق‌اشتراك این نشریه که هفته‌ای شش روز منتشر میشود وبا پست هوائی بخارج ارسال میگردد برای امریکا : یکساله ۱٦۰۰ ریال وششماهه ۸۰۰ ریال میباشد به محصلین ایرانی‌مقیم‌امریکا نصف قیمت تخفیف داده شده است.

فروش فوق‌العاده

کارشیو

تخفیف تا ۵۰ ٪

ازشنبه ۵ مرداد تا ۱۵ مرداد

انواع لباس زنانه و دخترانه و بچگانه

خیابان رامسر شماره ٤۹ نبش خیابان ثریا

تلفن ٦۰۲۲٦

قابل توجه آقایان :

مهندسین و آرشیتکت های محترم وصاحبان‌ساختمانهای مدرن

اطلاعیه کارخانجات سرامیك سازی «کاشیکار»

از تاریخ ٦مرداد نمایشگاه‌جدید محصولات سرامیك درساختمان آلومینیم خیابان شاه افتتاح گردید در این نمایشگاه دائمی انواع سرامیك های ساخت‌کارخانه کاشیکار که تنها کارخانه سرامیك در ایران میباشد در معرض نمایش مهندسین عالیقدر کشور قرار میگیرد

از آقایان مهندسین وآرشیتکت‌های محترم که مدتها در انتظار دریافت اطلاعات کاملی از سرامیك ونقش آن در معماری مدرن دنیا بوده‌اند دعوت میشود که با بازدید از این نمایشگاه دائمی‌برای طرحهای ساختمانی خود بهترین رو کار موجود دردنیا راکه‌از حیث ثبات رنك و دوام باید برای آن واحد «قرن» رابکار برد انتخاب کنند .

سرامیك‌های شرکت کاشیکار در رنگهای مختلف و اشکال گوناگون تنها وسیله‌ایست که میتواندنمای ساختمان را با رنگهای شفاف و جالب تزئین کند .

نمایشگاه سرویسی را بوجود آورده است تا چنانچه عده‌ای از مهندسین محترم نتوانند از محصولات آن دیدن کنند نمونه های مورد احتیاج را در دفتر کارآنان عرضه نماید .

نمایشگاه‌سرامیك «کاشیکار» خیابان‌شاه- ساختمان آلومینیوم - تلفن‌های ٦۵٦۲۱-٦۵٦۲۲

جریان روز

حکومت اکثریت

دیروز، هنگام توزیع اسناد مالکیت دهقانان کرج، یکبار دیگر شاهنشاه خط مشی وهدفهای مملکت را طی دورانی که مبداء آن ششم بهمن یعنی روز تصویب لوایح ششگانه شاه بوسیله ملت است، تشریح کردند.

این روش که شاه مستقیما سیاست مملکت رابامردم بحث میکند، بخودی خود مظهری از دگرگونی اوضاع سیاسی واجتماعی ایران است زیرا درگذشته مملکت صحنه نمایشاتی بود که سرنخ وریشه آن بمحافل و مجالس شبانه منتهی میشد، یکعده‌ای شبها دورهم می‌نشستند ، زدوبند میکردند، قرار ومدار میگذاشتند ، نانی قرض میگرفتند ونانی قرض میدادند ودر پایان‌این قرارو مدارها خط مشی فردای مملکت مشخص میشد که کدام مهره باید در صحنه سیاست جابجا شود و چه مسئله تازه‌ای روی صحنه بیاید ومردم باچه امری سرگرم‌باشند تا امردیگری مطابق دلخواه گردانندگان این صحنه حل وفصل گردد.

«یکعده شهری بعنوان سیاستمداران یا کسانیکه اهل نفوذ و زدوبند بودند کارها را بین خودشان تقسیم میکردند وهیچکس را در آن میان اجازه دخالت‌نمیدادند وتمام منافع را یکطوری بین خودشان تقسیم میکردند»

این جمله که دیروز از دهان شاه ادا شد یادآور همان صحنه‌ها وهمان گذشته‌ایست که چون دیری‌برآن نگذشته نسل حاضر فراموش نکرده است. اما از روزی که شاه تصمیم گرفت این شیوه‌را بهم‌بزند و«حکومت اکثریت» را جای آن بنشاند دیگر آن بساط سابق‌بهم خورده وشما اشخاصی را که از راه چشمك واشاره‌ابرو و درگوشی حرف زدن کسب اعتبار میکردند وبالای‌چشم همه جا داشتند واز امتیازات گوناگون برخوردار می‌بودند در جامعه نمی‌بینید. بلکه همه مردم از همه چیز خبر دارند وهیچکس بیش از دیگری نسبت بسیاست مملکت روشن نیست. بنابراین کسی از این بابت بر دیگری نمیتواند فخر کند .

بااین توضیح، همه مردم مطمئن هستند که از بدو اعلام مواد ششگانه اصلاحات بوسیله شاه سیاست مملکت روشن شده است ودیگر روی پرده وزیرپرده‌ای وجود ندارد. هر دولتی بیاید ناچار ازادامه این‌راه‌است، هرکس بمجلس برود ناگزیر است در طریق همراهی بااین اصلاحات قدم بردارد. هر ماموری درهر اداره‌ای موظف است این مواد را نصب‌العین خود قرار دهد. چرا؟ چون ملت پای این مواد صحه گذارده واگر ما قائل باشیم که هرقدرتی در مملکت دمکراسی ناشی ازملت است ناچار باید قبول کنیم که هیچ قدرتی نمیتواند از تمایل ملت سرپیچی کند .

هدف شاه، چنانکه در نطق دیروز بالصراحه اعلام داشتند، استقرار «حکومت اکثریت» در مملکت است. زیرا هر فسادی معلول حکومت اقلیت براکثریت است وبرای قمع ماده‌فساد باید علت‌رااز‌بین برد که‌خوشبختانه در ایران، بدون آنکه مستلزم قربانی شدن عده زیادی از نفوس وجاری شدن جویهای خون واختلال زندگانی عادی مردم باشد این امر بااعمال انقلاب سفید شاه تحقق پذیرفته است .

این راهی که شروع شده برگشت ندارد، راهی‌است که هرکس در آن مصمم‌تر وهؤمن‌تر قدم بردارد خواه‌ناخواه زودتر بشاهد ظفر نزدیك میشود و هرکس در پیمودنش تعلل ورزد از قافله عقب خواهد ماند واز این تکروی طرفی برنخواهد بست. این راه کسانی که‌باعتبار خویشاوندی وعلائق دیگر بشاه نزدیکترند طبعا بیش‌از سایرین درك میکنند، زیرا آنها که قیافه شاه رابیشتر از دیگران می‌بینند ودر لحظات مختلف این قیافه را نسبت باندیشه‌ها وبرنامه‌های خود مصمم می‌یابند بهتر میتوانند دریابند که ناگزیر این آرزوها واین‌برنامه‌ها بحقیقت قطعی خواهد پیوست و از اینروست که آنها نسبت‌بسایر مردم‌نقش پیشاهنگ‌وپیشقدم‌را‌بعهده‌گرفته‌اند.

ازجمله بطوریکه در گزارش مراسم کرج منعکس است والاحضرت شاهدخت شمس پهلوی خواهرنیکوکار شاهنشاه ما برای اجرای مرحله دوم اصلاحات ارضی‌در ملك شخصی خود «مهردشت» پیشقدم شده‌اند و نیز بطوریکه اطلاع یافته‌ایم مادرگرامی‌شاهنشاه علیاحضرت ملکه پهلوی نیز تصمیم دارند در «شاهدشت» که‌بایشان متعلق است ودر آن تاسیسات وسیع عام‌المنفعه‌ای از قبیل بیمارستان مجهز ، دبستان ، مسجد، حمام ، قنوات چاههای عمیق احداث نموده‌اند وکمکهای با ارزشی به زارعین میکنند‌قانون اصلاحات ارضی‌را‌بموقع‌اجرادرآورند

مجالس ترحیم و یاد بود

خانواده‌های: حکیمی ـ بازرگان ـ خواجه‌نوری مؤید ـ راجی ـ قرجه‌داغی و شاکرین

باکمال تاسف فوت مرحومه مغفوره **خانم بلقیس‌حکیمی(لقاءالدوله)** همسرمرحوم‌ابراهیم حکیمی (حکیم‌الملك) را باطلاع اقوام و دوستان میرسانند . مجلس ترحیم مردانه از ساعت ۹ تا ۱۱ روزچهارشنبه ۹ مرداد درمسجد مجد و مجلس ختم زنانه از ساعت ٦ بعدازظهر همان‌روز درمنزل شخصی آنمرحومه واقع درخیابان ژاله کوچه سیمین برگزار خواهد شد .

۱ـ۲ آ ـ ۸۱۸۹

***

خانم بلقیس حکیمی یکی‌از بانوان خیرخواه ونیکوکاربودکه درگذشت وی موجب‌کمال‌تاسف است بانوحکیمی‌بهزینه‌شخصی‌دوپرورشگاه‌یکی دخترانه درخیابان اکباتان و دیگری پسرانه در خیابان ایران ایجاد نموده بود که از ۱۲ سال پیش دوشیزگان و پسران بی‌سرپرست را در آنجا بوضع آبرومندی نگاهداری و پذیرائی و تربیت مینمود .

بانو حکیمی برای تامین هزینه این دو پرورشگاه موقوفاتی اختصاص‌داده است‌که‌تحت نظر چند نفر از مردان نیکوکار قرار دارد و امیدواری میرود نظریات خیرخواهانه فقیدسعید بنحو احسن اجرا و انجام شود .

مراسم شب هفت مرحوم **دکتر سیدابوالقاسم صامدی (مسیح‌الممالك)** از ساعت ۵ تا ۷ روز سه‌شنبه هشتم مردادماه جاری درآرامگاه ابدی آن مرحوم دراین‌بابویه برگزار میشود از اقوام و دوستان تمنی‌دارد باشرکت دراین مراسم‌روح فقیدسعید را شاد فرمایند . **خانواده صامدی**

باکمال تاسف درگذشت مرحوم **حاجی‌الیاهو طبریائی** بزرك خاندان‌طبریائی‌را باطلاع‌خویشان و دوستان میرساند . مجلس ترحیم آن مرحوم روزچهارشنبه ۹ مردادماه ۴۲ از ساعت ٤ونیم الی ٦ونیم بعدازظهر درکنیسای حنیم واقع در خیابان قوام‌السلطنه کوچه سیمین شماره ۱۲ منعقد میباشد .

خانواده‌های : طبریائی ـ مهدی‌زاده بلور ـ خندابی ـ پرطاوسی ـ یروشلمی ـ ساچمه‌چی ـ دمقی ـ برلاوی ـ خدادادی ـ زرگریان ـ شادان خلیلی ـ مبصر ـ برکهنا

بعموم بازماندگان آنمرحوم مصیبت وارده را تسلیت میدهیم

بمناسبت درگذشت ناگهانی پسرعم‌گراه مرحوم **آقای سیدجعفر واعظی تهرانی** مجلس ختمی در روزسه‌شنبه ۸مردادماه از ساعت ۵ الی ۷ بعدازظهر درمسجد حجت‌الاسلام آقای لواسانی واقع درخیابان ری انتهای بازارچه نایب‌السلطنه منعقد است

الاحقر سید حسن درودی

بدینوسیله فوت ناگهانی کارمند صدیق و فداکاربیمارستان هدایت **آقای سیدجعفر واعظی تهرانی** را بتمام افراد خانواده واقوام آن مرحوم تسلیت گفته و مجلس ترحیم آن مرحوم روز سه‌شنبه از ساعت ۵تا۷ بعداز ظهر در خیابان ری انتهای بازارچه نایب‌السلطنه مسجد حجت‌الاسلام آقای لواسانی برگزار خواهد شد .

کارکنان بیمارستان هدایت ـ بیمه‌های‌اجتماعی

بعموم بازماندگان آنمرحوم مصیبت وارده

وزارت دادگستری‌فوت مرحوم **محمدتقی فرید** (عموی آقای منوچهر فرید قاضی دادگستری)را که ازکارمندان شریف ثبت‌کل‌بودند باستحضار میرساند مجلس‌ترحیم آن مرحوم روزچهارشنبه ۹ر۵ر۴۲ از ساعت ۵ تا ۷ بعداز ظهر درمسجد مجد منعقد خواهد بود . **وزارت دادگستری**

مرك جانگداز مرحوم **(محمدتقی فرید)** کارمند عالیرتبه ثبت‌کل را باستحضار منسوبین و دوستان‌میرساند. مجلس ختم آنمرحوم‌ازساعت ۱۷ الی ۱۹ روزچهارشنبه ۹ر۵ر۴۲ در مسجد مجد منعقد خواهد بود و ضمنا مجلس ترحیم زنانه‌همانساعت درمنزل آنمرحوم واقع‌درخیابان دلگشا نرسیده بمیدان کلانتری کوچه نیك‌زاد کاشی ۲۱ برقرار است

خانواده‌های : فرید ـ منصور ـ وارسته ـ بزرك‌نیا ـ بواسحقی‌ـزندی ـ فصیحی ـ همایونی میردادیان ـ امیرجلالی ـ ارونقی ـ ابوالقاسمی گلاهی ـ همایون ـ پورزند ـ طباطبائی شهاب ماجدی ـ خواجوی ـ اربابی ـ فیلسوف ـ شفقی سرعت‌پور ـ اسلامی ـ احمدیه ـ دکترهاشمی

مصیبت وارده را به بازماندگان آنمرحوم بویژه آقای‌ستوان‌یکم مهدی فریدتسلیت‌میگوئیم

باکمال تاسف فوت حضرت حجه‌الاسلام **حاج شیخ‌احمد فقیه‌دامغانی** از روحانیون‌محترم خراسان والد آقای فقیه دامغانی که درمشهد مقدس برحمت ایزدی پیوسته‌اند باطلاع کلیه فرهنگیان و معلمان می‌رسد . مجلس ختم‌فقید سعید از ساعت پنج الی هفت‌ونیم بعداز ظهر روز چهارشنبه ۹ مرداد در مسجد ارك منعقد میباشد . **وزارت فرهنگ**

بسمه تعالی

بمناسبت فوت حضرت حجةالاسلام والمسلمین **آقای آقاشیخ احمد فقیه دامغانی** در مشهد مقدس مجلس ختم روز چهارشنبه ۱۰ ربیع‌الاولی از ساعت ۵ الی ۷ر۵ بعد از ظهر در مسجد ارك منعقد انشاءاله مؤمنین خاصه علماء اعلام شرکت خواهند فرمود.

الاحقر عبداله‌ابن مسیح الطهرانی ـ الاحقر عبداله مهدوی شاهرودی ـ الاحقر محمد شریف نوری شاهرودی

« هوالباقی»

با نهایت تاسف بدینوسیله فوت‌حجةالاسلام والمسلمین **حضرت آقای آقاشیخ احمد فقیه دامغانی** را که از اعاظم فقهاء واخیار خراسان بوده‌اند باستحضار دوستان و خراسانیان مقیم مرکز میرساند . مجلس ترحیم فقید سعید روز چهارشنبه ۹ مرداد از ساعت ۵ تا ۷ر۵ بعداز ظهر در مسجد ارك منعقد است بدیهی است عموم علاقمندان از مشارکت در مجلس دریغ نخواهند فرمود . **محسن گنابادی**

خانواده‌های : **فقیه دامغانی ـ نوری ـ عظیمی ـ داوری ـ گرجی ـ منصوریان ـ دانش ـ کشاورزیان ـ خلیلی ـ جلیلیان ـ کردی ـ مهاجر ـ متوسلانی ـ قراگزلو ـ شهابی طبری ـ سعیدی ـ رویائی ـ وطنی ـ فرد ـ ایلچی کبیرو مرتضوی** با نهایت تاسف فوت حضرت حجةالاسلام والمسلمین آقای **آقاشیخ احمد فقیه دامغانی** طاب‌ثراه را در مشهد مقدس باستحضار عموم میرساند مجلس ترحیم فقید سعید از ساعت ۵ تا ۷ونیم بعد ازظهر روز چهارشنبه‌نهم مردادماه در مسجد ارك و ختم‌زنانه روزپنجشنبه دهم مرداد ازساعت ٤ بعدازظهر درمنزل حضرت آقای شاهرودی میدان گمرك‌امیریه کوچه‌ضرابی منعقد میباشد . ۱ـ۲

درگذشت آقای فقیه دامغانی موجب کمال تاسف است مصیبت وارده را بخانواده محترم آنمرحوم بویژه بازماندگان و نزدیکان تسلیت میدهیم .

کارمندان و کارگران شرکتها و کارخانجات وابسته به کنسرسیوم منافزاده بانهایت تاثر مصیبت وارده را به همکار محترمه خود سرکار علیه بانو زهره عباسی تسلیت عرض نموده صبر جمیل را برای کلیه بازماندگان ارجمند خواستارند .

باکمال تاسف و تاثر فوت **بانو بلقیس‌وزیری** متعلقه آقای سید نصراله وزیری ووالده ماجده آقایان سیدمهدی وحاج سیدحسن وزیری را به اطلاع خویشان و دوستان میرساند . مجلس ترحیم‌آنمرحومه روزچهارشنبه ۹ر۵ر۴۲ازساعت ۵ الی ۷ بعدازظهر درمسجد حاج‌حسن (خیابان ارامنه) شاهپور و مجلس ترحیم‌زنانه درهمانروز وساعت درمنزل شخصی واقع درخیابان امیریه خیابان مهدیه شماره ۳٦ برگزار خواهد شد .

سیدنصراله وزیری ـ سیدمهدی وزیری ـ حاج سیدحسن وزیری ـ سرگردجواد اشعری ـ عیسی خلیلی‌نیر ـ احمد اشعری ـ خانواده‌های: گرجی آشتیانی ـ کریمی آشتیانی ـ مرحمتی ـ خداداد ـ فرجی ـ مالکی‌نژاد ـ فلاح ـ معتمدی تنها ـ نجارباشی ـ جواهری

آ ـ ۸۲۰۵ ۱ـ۲

بعموم بازماندگان آنمرحومه مصیبت وارده را تسلیت میدهیم

باکمال تاسف فوت **محمدکاظم شاهرودی** دبیر فیزیك و شیمی دبیرستانهای تهران را به اطلاع عموم معلمان و فرهنگیان میرساند مجلس ختم فقید سعید از ساعت ۵ الی ۷ بعداز ظهر روزسه‌شنبه ۸مرداد درمسجد ارك منعقدمیباشد

وزارت فرهنك

خانواده‌های : **شاهرودی ـ امیربرخوردار زردوز ـ زردوزیان ـ دکتر مثقالی ـ تقوی ـ سیدبلوری ـ ذکائی ـ باستانی ـ تسلیمی ـ فداقی ـ سبحانی ـ زاهدی ـ میربهاءالدین ـ محلوجی ـ شاهنگیان ـ صلواتی ـ ماندگار ـ حریری ـ میرمعز ـ نیلی ـ یگرنگیان ـ روزه‌گیران مزینی ـ دادرس ـ جزایزی ـ فاطمی ـ معظمی حبیبیان ـ عطری ـ تهرانی ـ حاجی‌وزیری ـ فقهی ـ خوشخو ـ کیمیاگر**

فوت مرحوم **آقای حاج‌محمدکاظم شاهرودی** دبیر دبیرستانهای سابق پایتخت‌را باطلاع‌اقوام و دوستان میرسانند . مجلس ختم آنمرحوم روز سه‌شنبه ۸ر۵ر۴۲ از ساعت ۵ الی ۷ بعداز ظهر درمسجد ارك برقرار و ختم زنانه همانروز از ساعت ٤ الی ۷ بعداز ظهر درمنزل شخصی آن مرحوم واقع درخیابان فرهنك کوچه جنب‌مسجد شریعت منعقد است .

محمدعلی شاهرودی ـ حاج‌کریم شاهرودی حاج‌جواد شاهرودی ـ حاجی احمدعلی‌شاهرودی عبدالوهاب زردوز ـ حسن زردوز ـ عباس‌امیر برخوردار ـ سرتیپ علی‌اکبر امیربرخوردار ـ مهندس‌تقی امیربرخوردار ـ محمدتقی شاهرودی محمد مهدی شاهرودی ـ عباس و رضا فداقی ـ مهندس علاء سبحانی ـ نوری سبحانی ـ حاجی سیداصغر بلوری ـ حاجی‌محمدقاسم شاهرودی حاجی محمد حسین شاهرودی ـ حاجی محمد مهدی شاهرودی

بعموم بازماندگان آنمرحوم تسلیت میدهیم

بانهایت تاسف درگذشت شادروان **محمدعلی نبی‌پور** کارمندعالیرتبه بازنشسته‌وزارت‌دارائی را باطلاع میرساند. مجلس ختم مردانه ازساعت ۵ تا ۷بعداز ظهر روزسه‌شنبه ۸ر۵ر۴۲درمسجد مجد برگزار میشود . **وزارت دارائی**

باکمال تاسف درگذشت شادروان **محمدعلی نبی‌پور** برادرگرامی‌خودرا باطلاع اقوام‌ودوستان میرساند . مجلس ختم مردانه از ساعت ۵ تا ۷ بعدازظهر سه‌شنبه ۸ر۵ر۴۲ در مسجد مجد و ترحیم زنانه همانروز و ساعت درمنزل‌آنمرحوم واقع درخیابان جمشیدآباد نبش‌کوچهٔ کاج خانه شماره ۱٤۱ برگزار میشود

حاج شیخ‌ابوالقاسم تویسرکانی

خانواده‌های : نبی‌پور ـ تبسمی ـ نبوی ـ تویسرکانی ـ نبی‌زاده ـ نبوی‌زاده ـ مرزبان ـ معتمد ـ مریخ ـ رضوی ـ برهان

بانهایت تاسف درگذشت شادروان **محمدعلی نبی‌پور** پدر بانوایراندخت وآقایان‌احمدومنوچهر نبی‌پوررا باطلاع کلیه خویشاوندان و دوستان میرساند .

مجلس ختم مردانه از ساعت ۵تا۷ بعد از ظهروزسه‌شنبه ۸ر۵ر۴۲ درمسجدمجدومجلس ترحیم زنانه همانروز و ساعت درمنزل آنمرحوم واقع درخیابان جمشیدآباد نبش‌کوچه‌کاج‌شماره ۱٤۱ برگزار میشود

بعموم بازماندگان آنمرحوم مصیبت وارده را تسلیت میدهیم

تسلیت

جناب آقای هیراد رئیس دفتر مخصوص شاهنشاهی

بانهایت تاسف و تاثر مصیبت وارده را تسلیت عرض نموده بقاء و سلامت آنجناب و خانواده‌را از درگاه خداوندمتعال خواستار است

فتح‌اله امیرعلائی

بهرام و فریدون عزیز

مرا درمصیبت بزرك خود شریك و سهیم بدانید .

علی مرتضوی

مصیبت وارده را بعموم خانواده هیراد بخصوص بجناب آقای هیراد رئیس محترم‌دفتر مخصوص شاهنشاهی تسلیت میگویم

دکتر محمدحسن رهنوردی

جناب آقای هیراد رئیس دفتر مخصوص شاهنشاهی بانهایت تاسف مصیبت وارده را تسلیت عرض میکنم

رئیس باشگاه ورزشی تسلیحات ارتش ـ احمد فضیلت

جناب آقای حبیب شنگائی

ضمن عرض تسلیت ماهم درغم واندوه شما شریك هستیم

سرگرد محمدجواد ـ برهانی وبانو

مصیبت وارده را به آقای مهندس رضا حبیب‌اله‌زاده تسلیت میدهیم

مهندس‌زند ـ مهندس شهروان ـ مهندس سمندری ـ مهندس اتابکی ـ مهندس‌ورنوس ـ مهندس مهمنش

سرکار ستوان‌یکم محمود احمدی دانیالی

افسران و درجه‌داران وسربازان گردان‌یکم مرکز آموزش ۵۰۱ ارتش مرك جانگداز همسر وفرزند شما را تسلیت عرض نموده خودرا در این مصیبت شریك و سهیم میدانند

سروان پیاده ـ مهدی هاشمی

جناب آقای هیراد رئیس دفتر مخصوص شاهنشاهی

درگذشت اخوی‌گرام جنابعالی موجب‌نهایت تاسف و تاثر گشت از طرف خود وکلیه‌سازمان های ورزشی‌کشور وکارمندان سازمان‌بجنابعالی و آن‌خانواده محترم تسلیت عرض مینماید

رئیس سازمان ومعاون وزارت فرهنك ـ سرلشکر دکتر ایزدپناه

جناب آقای هیراد ریاست محترم دفتر مخصوص شاهنشاهی

بانهایت‌تالم وتاثر درگذشت برادرگرامتان را تسلیت عرض مینمایم .

نصرت‌اله حاج عظیمی

هیئت مدیره سندیکای کارگران صنف‌زهتاب استان تهران

بدینوسیله درگذشت مرحومه والده آقای رضا سوفیانی بروجردی را بعموم بازماندگان آنمرحومه تسلیت عرض نموده بقای آن خاندان محترم را از خداوند مسئلت دارد

از طرف کارگران صنف زهتاب ـ حاج‌عبداله مغاکی ـ رضا شیرمست ـ حاج‌اسداله‌زهتابی ـ حاج‌اکبر علینقی ـ ابراهیم افشار

بانهایت‌تاسف افسران و درجه‌داران مرکز آموزش ۵۰۱ ارتش مصیبت وارده را به سرکار ستوان احمدی دانیالی تسلیت عرض میکنند .

سرلشکر احمد پیروزنیا

شورایعالی اصناف بنمایندگی از طرف یکصد و هفت اتحادیه های صنفی وابسته به شورایعالی اصناف مصیبت وارده را به جناب آقای هیراد ریاست محترم دفتر مخصوص شاهنشاهی تسلیت عرض مینماید .

رئیس شورایعالی اصناف ـ مهدی‌کوشانفر

جناب آقای هیراد ریاست محترم دفتر مخصوص شاهنشاهی

بانهایت تاثر مصیبت وارده را حضورعالی وخاندان جلیل تسلیت عرض نموده بقای عمر بازماندگان را از خداوند متعال مسئلت‌دارد

سرتیپ ضیاءالدین خلعت‌بری

آقای کاظم کاویانی از فوت نابهنگام پدر بزرگوارتان نهایت متاثر مصیبت وارده را بشما وبویژه برادرگرامتان و آن فامیل محترم‌تسلیت میگوید

کشتارگاه تهران ـ علی‌اصغر علینقی

جناب آقای خوش‌کیش مدیرکل محترم بانك ملی ایران

بانهایت تاثر درگذشت خواهرگرامی شما راتسلیت میگویم و خودرا دراندوه شماشریك میدانم

روح‌الله مبشر

سرکار سرگرد مظفر جواهری

مصیبت وارده را تسلیت عرض مینمایم

سروان امیر برزو بهرامی

دوستان عزیز بهرام و فریدون ری‌پور

مصیبت وارده را صمیمانه تسلیت میگوییم

ستوان‌یکم رحیمی

بقیه آگهیهای ترحیم وتسلیت درصفحه ۱۳

سپاسگزاری

از عموم آقایان علماء اعلام و حجج الاسلام و معاونت محترم استانداری آذربایجان شرقی و تیمسار فرمانده محترم لشکر و تیمسار سرپرست شهربانیها و رؤسای محترم‌دانشگاه و ادارات و فرهنگیان عظام که درتشییع جنازه و مجلس ختم مرحوم **محمدباقر دربندی** رئیس اداره تحقیق اوقاف آذربایجان شرکت و ابراز همدردی‌فرموده‌اندصمیمانه سپاسگزاری‌مینماید واز اینکه بعلت تالم روحی توفیق شرفیابی و عرض تشکر حضوری میسر نیست امید عفو و اغماض را دارم سعادت و سلامت‌همه را ازخدای متعال خواستارم

ازطرف کارمندان اداره اوقاف آذربایجان‌شرقی ـ عبدالغفار نیشابوری

دکتر علی فاطمی ـ رادیولوژیست دارای بورد رادیولژی ازآمریکا

درمحل جدید مجهز بوسائل مدرن رادیولژی مجددا بیمار میپذیرد.

آدرس ـ خیابان پهلوی‌کوچه‌بیدی‌شماره٦ تلفن٦۱۲۸٤٦

پانسیون کودك

بمدیریت‌خانم اختر اربابی

مفتخراست باطلاع برساند که ازاول مرداد

آقای دکتر خسرو بسیطی

امور روانی وبهداشتی کودکان پانسیون‌رازیرنظر دارند وسلامت جسم‌وروان اطفال‌شمارا تعهدمینمایند ازاینکه آقای دکتر خسرو بسیطی افتخار این‌همکاری را به مسئولین پانسیون کودك داده‌اند سپاسگزاریم

وضمنا : **MISS-DAISY**

تدریس زبان انگلیسی را عهده‌دار بوده و آموختن زبان انگلیسی را بکودکان شما درمدت‌دوسال‌تضمین میکنند ـ اینهم اقدام تازه‌ایست که بخاطر پیشرفت زبان انگلیسی اطفال شما بعمل آمده است.

نشانی: شمیران ـ دربند ایستگاه افخمی‌تلفن ۸٤٥۷۷

دبیرستان ایرانشهر

همه روزه صبحها برای دوره کامل متوسطه ثبت‌نام میکند .

خیابان هدایت ـ خیام

تلفن : ۳۰۲۸۵۱

درمان قطعی سوزاك تازه و کهنه و تقویت قوای تناسلی

دکتر عباس جناب زاده دارای گواهینامه از دانشکده طب فرانسه ـ خیابان منوچهری مقابل کوچه ژاندارك اول کوچه‌مهرا صبح و عصر

بیماریهای آمیزشی ـ مجاری ادرار ـ سستی و ناتوانی مردان ـ خیابان صفی‌علیشاه ـ دکتر یحیی صدری

دبستان دخترانه فرانك

همه روزه صبحها ثبت‌نام مینماید وضمنامتولدین نیمه دوم سال ۳٦ رسما درکلاس‌اول‌پذیرفته‌میشوند

خیابان امیریه انتظام‌السلطنه

۱ـ۲ آ ـ ۸۱۹۱

دبیرستان ملی پسرانه یمین

ثبت‌نام میکند

همه روزه باستثناء ایام تعطیل برای دوره اول و دوم ثبت‌نام مینماید. دانش آموزانی‌که‌علاقمندهستند زیر نظر دبیران مجرب تحصیل نمایند می‌توانند از فرصت استفاده نموده برای ثبت‌نام مراجعه نمایند.

نشانی ـ چهل‌متری نواب اول خیابان ساسان شماره ۲۵۹ تلفن ٤۵٦۸۳ آ ـ ۸۱۹۵

اطلاعات کودکان

مجله محبوب خردسالان

فردا منتشر میشود

خروشچف گفت:

بازماندگان جنك اتمی بمردگان حسادت خواهندورزید

واشنگتن- ۲۸ ژوئیه- خبرگزاری فرانسه - رویتر - آسوشیتدپرس - گزارشهای رسیده بواشنگتن حاکی از آنست که اکثریت قریب باتفاق کشورهای عضو سازمان ملل متحد قرارداد محدود منع آزمایشهای اتمی را امضاء خواهند کرد. تنها کشورهائی که بااین قرارداد مخالفت خواهند کرد فرانسه در غرب وچین کمونیست در شرق خواهند بود.

منابع موثق واشنگتن خاطرنشان میسازند که پرزیدنت دوگل فردا در کنفرانس مطبوعاتی‌خود دعوت انگلستان وآمریکا را جهت الحاق بقرارادمسکو بایك کلمه «نه» رد میکند. دوگل معتقد است فرانسه تنها زمانی قرارداد مسکو را امضاء میکند که در زمینه ذخائر سلاحهای اتمی یك قدرت مهم شناخته شود ویا آنکه قرارداد خلع سلاح عمومی وکامل با تضمین بازرسی بین‌المللی بین کشورهای دارنده سلاح اتمی بامضاء برسد.

موثرحکومت امریکا باسناتورهائیکه بااین قرار داد مخالفت میورزند بمذاکره پرداختند .تا رضایت آنها راجهت تصویب این قرار داددر سنا بدست آورند. دیرکسن رهبر سناتورهای جمهوریخواه امریکا گفت در امضاء این قرار دادنباید تعجیل شودوبایدآنرادقیقاموشکافی کرد.

منابع موثق پایتخت واشنگتن خاطرنشان میسازند تاکنون چندتن از سناتورهائی که با امضاء این قرار داد مخالفت میورزیدند، اینك تغییر روش داده‌اند .

قراراست روزجمعه آینده کندی طی‌پیام مهمی ملت امریکا رادر جزئیات چگونگی این قرار دادقرار دهد وبدین ترتیب قبل از آنکه آنرا در سنا مطرح سازد افکار عمومی مردم امریکا راباامضاءاین قرار داد موافق سازد.

■ بازماندگان جنك اتمی

در شوروی امضاءقرار دادمحدود منع آزمایشهای اتمی انعکاس بسیار خوبی دربین‌مردم داشته است. یکی از اهالی مسکوامروز گفت فراموش نکنید که خروشچف اعلام کرد: بازماندگان جنك اتمی بمردگان حسادت خواهند کرد.

امضاء قرار داد محدود منع آزمایشهای اتمی امیدواری بیشتری دربین تمام مردم شوروی بوجود آورده است . گزارشهای رسیده بمسکو حاکی از آنست که خروشچف پشتیبانی اکثریت قریب باتفاق احزاب کمونیست جهان را درمورد امضاءقراردادمحدودمنع آزمایشهای اتمی بدست آورده است.

■ سلاح اتمی وخاورمیانه

منابع مطلع خاطر نشان میسازند اینك امریکا فعالیت دیپلماسی شدیدی در تل‌آویو بکار میبرد تا موافقت حکومت اسرائیل را در امضاء قرارداد محدود منع آزمایش های اتمی جلب کند .

قرار است درخواست امریکااز اسرائیل جهت امضاء این قرارداد در جلسه شورای وزیران اسرائیل مطرح گردد .

همین منابع میافزایند تصمیم مصر و اسرائیل در مورد الحاق به قرار داد محدود منع آزمایش های اتمی تاثیر بسزائی درآینده خاور میانه خواهد داشت . چنانچه این دودولت قرارداد محدود منع آزمایش های اتمی را امضاء کنند تاحدودی میتوان نسبت به عدم ورو دسلاح های اتمی به خاورمیانه اطمینان یافت.

مرد مقتدر سوریه مخالف سرسخت عبدالناصر است

بیروت - ۲۸ ژوئیه - خبرگزاری فرانسه -رویتر-ژنرال امین الحافظ که بجای ژنرال لوئی اتاسی بسمت فرمانده کل نیرو های مسلح سوریه ورئیس شورای ملی فرماندهی‌انقلاب منصوب گردیداز مخالفین سرسخت ناصر است ،اوراد قاهره مسئول کشتار عوامل کودتای ۱۸ ژوئیه می دانند .

■ مرد مقتدر

ژنرال امین الحافظ امروز مرد مقتدر شماره یك سوریه است .

امور وزارت‌خانه‌های دفاع ،کشور، فرمانداری نظامی، ریاست‌ستادارتش وریاست شورای‌ملی‌فرماندهی انقلاب که عالیترین مقام در سوریه است‌بوی سپرده شده است .

در مورد موارد اختلاف ژنرال لوئی اتاسی با همکارانش شایعات مختلفی وجود دارد . عده‌ای‌معتقدند ژنرال لوئی اتاسی روش محکمی برای‌بکیفر رساندن مسببین کودتای اخیر در پیش نگرفت .

از طرف دیگرتشدید فشارموجب آن خواهد شد که برای همیشه مسئله وحدت سه کشور سوریه ، عراق و مصر منتفی گردد . درست روزیکه درسوریه کودتا شد ژنرال لوئی اتاسی در اسکندریه با ناصر ملاقات نمود .

وی در بازگشت به سوریه تلاش کردتا شاید قرارداد ۱۷ آوریل را که اساس فدراسیون سه جانبه را تشکیل میداد نجات دهد .

رهبران‌حزب بعث سوریه که روز ۲۲ و۲۶ ژوئیه آشکارا موردحمله ناصر قرار گرفتند معتقد بودندکه باید در برابر رئیس‌جمهوری متحد عربی روش واحدی اتخاذ نمایند .

بهر حال حزب بعث اینك باید مواضع خود را تحکیم کند زیرا ناصر آنها را بمبارزه طلبیده‌است . ناصر ضمناتشکیل یك جنبش‌وحدت طلبی ضد بعث را در تمام کشور های عربی اعلام کرده است .

هواپیمای مصری با ۶۲ مسافر سرنگون شد

بمبئی ۲۸ ژوئیه- آسوشیتدپرس- در بمبئی رسما اعلام‌شد هواپیمای جت جمهوری متحده عرب حامل ۶۳ نفر مسافرو سرنشین که از پریشب‌مفقود شده‌اند در سواحل این‌شهرسرنگون شد وهر ۶۳ مسافر وسرنشینان آن کشته شده‌اند .

هواپیمای مزبور هنگامیکه در ده میلی بمبئی در ارتفاع هفت هزارپائی پرواز میکرد تماس راداری خود رابا فرودگاه سانتاکروز از دست داد. و لاشه هواپیما نیز در همین محل پیدا شد. بااین‌هواپیما ۲۵ نفرازپیشاهنگان فیلیپینی نیز مسافرت میکردند .

خلاصه اخبار

مسکو- مقامات یك دبیرستان به علت تقلب در اوراق امتحانی و پول گرفتن از دانش آموزان برای ارتقاء به کلاس بالا تر بازداشت شدند و دردبیرستان نیز بسته شد .

قاهره -سه خانه نزدیك بهم‌فرو ریخت و ۸نفر کشته شدندفرو ریختن خانه ها در قاهره سابقه دارد

واشنگتن -سناتور کفاور گفت: در مسابقه لیستون‌و پاترسن عملیات خلاف قانونی وجودداشته و در این مورد تحقیق خواهد شد.

مسکو -روزنامه‌های شوروی‌حمله شدیدی را به فیلم اینالیائی موسوم به«۸ونیم» که‌برنده‌جایزه فستیوال مسکو شد ، آغازکردند

ورشو -آبله در جنوب لهستان بصورت اپیدمی در آمده و تاحال ۴۰نفر مبتلا شده و ٤نفر مرده‌اند

بغداد - لوله نفتی عراق که نفت خانقین را به پالایشگاه «دوره» میرساند از امروز آغاز بکارکرد

دمشق- سفیر جدید الجزایر در سوریه گفت که بن بلا نخست وزیر آن کشور بعلت اشتغال زیاد نخواهدتوانست طبق برنامه قبلی از سوریه بازدید کند .

اختلاف دوك ولرد

لندن -آسوشیتدپرس- لرد بیور بروك صاحب روزنامه‌معروف ساندی اکسپرس بدوك‌ادینبورو شوهر ملکه انگلیس توصیه کرد که رفتار خود را نسبت به روزنامه‌ها قبل از آنکه دیرشود تغییر دهد .

علت اختلاف دوك ادینبورو و لرد بیور بروك آنست که‌شوهر ملکه انگلیس چندی پیش گفته بود اخبار دیلی اکسپرس‌دروغ وجعلی واغراق‌آمیز است وآنرا محکوم کرد. لرد بیور بروك‌می نویسد دوك با دست راست روزنامه‌ها را میکوبد و با دست چپ از آنها کمك میخواهد . بیور بروك مدعی شد که شوهر ملکه انگلیس خود را سمبل عضویت انگلیس در بازارمشترك معرفی کرده وبدینوسیله در سیاست مداخله میکند .

یک امتیازبی سابقه برای مدتی کوتاه

چرخهای دوختنی کهلز آلمان

KÖHLER

بدون پیش قسط

باقساط ماهانه صد تومان

زیگزاگ. اتوماتیک مبله باموتور برقی ۱۸٫۰۰۰ ریال

زیگزاگ. اتوماتیک چوبی باموتور برقی ۱۵۵۰۰ ریال

نمایشگاهها: خیابان شاهرضا- روبروی بیمارستان فرشتان
خیابان بوذرجمهری- پاساژ نیکپور
خیابان فردوسی- روبروی بانک ملی- پاساژ امینی

آوازه

کمپانی «برادران وارنر» مجموعه‌ای از هنرمندیها وزیبائیهای هنرمندان سراسر جهان بهمراه لباسها-رقصها - آوازها- سنت‌ها وسایر خصوصیات ملل اروپا - آمریکا - آسیا که شب هنگام مردم جهان را سرگرم ومسحور میسازند واز ناملایمات‌روز فارغ میدارند فراهم آورده که بعنوان شیرین ترین مجموعه هنرهای نمایشی‌جهان‌وسرآمد فیلمهای نوع خود شناخته شده‌است.
بادیدن این‌فیلم شما بتمام شهرهای بزرك جهان سفر میکنید وبهترین تئاترها- کاباره‌ها و سایر آثارهنری آنهارا ازنزدیك میبینید.

از فرداصبح در سینماهای

تراس سالن نیاگارا

تراس سالن امپایر - ب . ب - رکس

مجموعه‌ای دل‌انگیز از هنرمندیها وزیبائیهای هنرمندان ملل مختلف جهان که شب هنگام دنیائی را شیفته‌ومسحور خود میسازند

مهرویان نیمه شب

تکنی راما
رنگی
دوبله بفارسی

رقص راك اندرول باهمه هیجان آن درکاباره های لندن

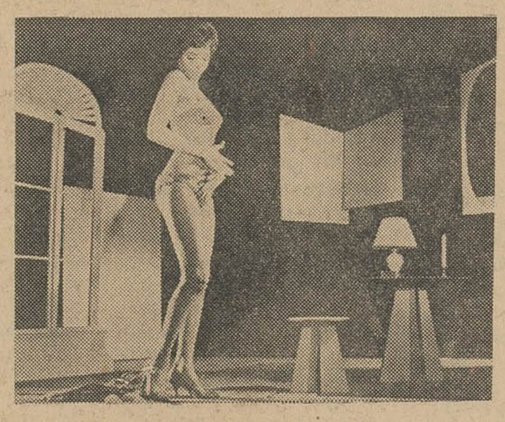

«فلین» ظریف ترین رقاصه سیاهپوست دنیا رقص عجیبی انجام میدهد

زیباترین رقاصه‌های جهان از ملل مختلف‌در کاباره «لیدو» پاریس

پیست دختر زیبای امریکائی با رقص‌موزون ودلپذیر خود

رقص آتشین «مالامبا» توسط هنرمندان کشور آرژانتین

خشن‌ترین کشتی کج توسط قوی‌ترین‌کشتی گیر جهان «نقاب سرخ»

WORLD BY NIGHT محصول برادران وارنر

بادیدن این فیلم شما بتمام شهرهای جهان سفر می کنید وبهترین تئاترها- کاباره‌ها و سایر آثار هنری آنها را ازنزدیك میبینید.
سانسها درسینماهای رکس وب‌ب ۱۰ر۳۰ صبح - ۲ر۳۰- ٤ر۳۰- ٦ر۳۰- ۸ر۳۰ بعدازظهر - درسالن‌سینماهای نیاگارا و امپایر
۱۱صبح - ۳-٥-۷-۹ بعدازظهر- درتراس سینماهای های نیاگارا وامپایر ۷ر۳۰ - ۹ر۳۰ بعدازظهر.

اولین قرعه‌کشی حساب پس انداز

بانک تجارت خارجی ایران

درمهرماه انجام میشود

کلیه حسابهائی که تاپایان شهریورامسال افتتاح شده باشد در اولین قرعه‌کشی که جوایزآن بشرح زیراست:

یک جایزه ۲۵۰٫۰۰۰ ریالی نقدباضافه هرهفته ۱۰ سری بلیط اعانه‌ای برای مدت یکسال

پنج جایزه ۲۰٫۰۰۰ . . . . . ۱۰۰٫۰۰۰ . . . . . ۲ . . . . . ۱۵۰٫۰۰۰ . . . . . ۵

۱۰۰۰ جایزه یک سری بلیط اعانه‌ای برای یک هفته

شرکت داده میشود.

حسابهائی که در پایان شهریورماه حداقل ۱٫۰۰۰ ریال مانده داشته باشند یک شانس

۱۰٫۰۰۰ . . . . . دو شانس
۳۰٫۰۰۰ . . . . . سه شانس
٦۰٫۰۰۰ . . . . . چهارشانس
۱۰۰٫۰۰۰ . . . . . پنج شانس

خواهند داشت.

ضمناً بموجودی حسابهای پس انداز از ۵ تا ۲ درصد بهره پرداخت میشود

برای افتتاح حساب پس انداز به:

بانک تجارت خارجی ایران - خیابان سعدی

وشعبه‌های آن، تخت جمشید «بین روزولت وبهار» وخیابان قزوین مقابل دخانیات مراجعه فرمایید

آوازه

استالین مسئول تیرگی روابط ترکیه و شوروی بود

استانبول ـ ترکیه ۲۸ ژوئیه ـ آسوشیتد پرس ـ جراید ترکیه از قول یکی از نمایندگان پارلمان ترکیه که در ماه گذشته ازشوروی بازدید کرد اظهارات خروشچف را در باره موقعیت دریای سیاه و بغازهای دار دانل و بسفر نقل کرده‌اند .

خروشچف اظهار داشته است که دریای سیاه و تنگه بسفر ودار دانل دیگر اهمیت تجارتی و نظامی‌سابق را برای روسیه ندارد و اکنون نیز شوروی هیچگونه پایگاهی دردریای سیاه نداردوسواحل آن برای‌تفریح و گذراندن ایام تعطیل مورداستفاده واقع میشود .

■ قویتر ازناوگان‌شوروی

خروشچف افزوده است که من اطمینان دارم نیروی دریائی ترکیه دردریای سیاه‌اکنون قویتر و کاملتر ازناوگان‌شوروی‌دراین دریامیباشد. اظهارات خروشچف در تمام‌جراید ترکیه‌انتشار یافته‌است .دیپلماتهای غربی‌اظهار عقیده میکنند که‌نظریات خروشچف در واقع مبین سیاست‌و روش جدید دولت شوروی نسبت به ترکیه و منطقه دریای سیاه‌میباشد.

■ مسئول تیرگی‌روابط

باید در نظر داشت که پس از پایان جنگ دوم جهانی روابط‌ترکیه و شوروی بر سر دعاوی دولت شوروی در مورد تنگه های دار دانل وبسفر به تیرگی گرائیده بود . در آن‌موقع شوروی علاوه بر ادعای ارضی نسبت بقسمتی از اراضی شرق ترکیه تقاضا کرد که درداره امور بغاز.های بسفر ودار دانل‌نیز شرکت نماید ولی این تقاضا از طرف ترکیه بشدت رد شد وبدنبال آن‌دولت ترکیه با غرب روابط خود را نزدیک‌ساخت‌و باتحادیه آتلانتیک شمالی پیوست .

نماینده پارلمان ترکیه باخروشچف ملاقات وگفتگو کرده اضافه میکند که خروشچف استالین و بریا را مسئول تیرگی روابط دو کشور قلمداد نموده و اظهار داشته است که استالین درنتیجه پیری و بریا براثر احساسات دشمنی آن وضع را بوجود آوردند .

■ آماده کمك

خروشچف همچنین‌از اتحادنظامی ترکیه و آمریکا انتقادنموده و اعلام داشته که شوروی برای اعطاء کمك فنی و اقتصادی به‌ترکیه آماده میباشد. خروشچف بنماینده‌پارلمان ترکیه گفته است‌که شما ممکن است‌بگوئید که‌امریکا چهارمیلیارد دلار بما کمك کرده است ولی در نظر داشته باشید که دومیلیارد آن بصورت اسلحه و مهمات و تجهیزات جنگی به‌ترکیه اعطاشده در حالیکه پنج‌برابر این مبلغ‌صرف نگهداری و حفظ تجهیزات مزبور شده است .

۱۰۰ هزار نفر از اسکوپلیه فرار کردند

■ دیروز معدنچیان‌ـ توانستند دو نفر را پس از ۵۵ ساعت‌اززیرآوارها خارج کنند

اسکوپلیه‌ـ یوگسلاوی‌ـ۲۸ژوئیه‌ـ آسوشیتد پرس‌ـ رویتر‌ـ دسته‌های نجات که هم اکنون در ویرانه‌های مناطق زلزله زده‌اسکوپلیه‌بجستجو مشغولند دیروز بیك دسته ازمردم برخوردند که بعد از ۵۵ساعت در زیر خرابه‌های یك هتل‌زنده بودند. اولین کسی که از زیر خروارها سنك وخاك بیرون کشیده شدیك زن بلژیکی بنام «سوزی» بود وی تقریبا بیهوش‌بود وبازحمت‌توانست به‌جستجو کنندگان بفهماند که شوهرش همراه دیگران هنوز در زیر خرابه‌ها زنده هستند . درست در همین موقع دست یك انسان از زیر خاك وخاشاك باتقلا بیرون‌آمد وصدائی بزبان فرانسه‌فریاد میزد: «آب‌ـ آب.»

■ چه اتفاقی افتاده

دراین هنگام کارگران باجدیت شروع بکنار زدن‌تل سنك وخاك نمودند.از سوی‌دیگر پمپ‌اکسیژن در نقطه‌ای که زن از آنجا بیرون آورده شده بود کارگذاشته شدو هوا را باشدت بزیر تل سنك‌وخاك فرستادند. کارگران میکوشیدند که از بالای انبوه خاك که زمانی هتل ٤طبقه مقدونیه بودراهی‌بداخل باز کنند ولی‌درعین حال میترسیدند این عمل منجر بفرو ریختن بیشتر خاك ومسدود شدن تمام راههای ساختمان گردد.بالاخره‌چند‌معدنچی خبره بابیل وکلنك با دقت تمام بطرف جلو حرکت کردند چندقدم جلوتر آنهاصداهای ضعیفی‌میشنیدند که«این چه بلائی بود : چه‌اتفاقی افتاده... شاید بمباران .. آه‌خدای من... چه اتفاقی افتاد ..»

■ آب‌ـ آب

اولین کسانی که بسوراخی‌که از آن‌صداهای مزبور می‌آمدداخل شدند یك دسته‌از کارگران معدن بودندکه در اینکار تخصص‌داشتند واز«صربستان» آمده بودند

آنها بعد از مدتی پیشروی‌بیك دیوارسمنتی برخوردندوناچارشروع بسوراخ کردن آن نمودند و از آنجا پابداخل اطاق «بار هتل» گذاشتند . در این هنگام باز هم صداهای ضعیفی که همگی آب میخواستند بگوش‌میرسید .سوراخ کردن ادامه یافت ناگهان دست یك انسان از میان تل خاك دیده شد. معدنچیان بلافاصله یك بطری آب در دست‌مزبور گذاردند ولوله اکسیژن رابه آن طرف متوجه ساختند . از بیرون مرتبا سئوال میشد چه اتفاقی افتاده است دراین هنگام معدنچیان‌صدائی شنیدند که آنها را تحت تاثیر قرار داد صدای ضعیف‌میپرسید «ماکجا هستیم ؟آیا هنوز هم در طبقه اول هتل زندگی میکنیم؟»

■ معجزه !

کارگران با دقت شروع بکار کردند وباین ترتیب دومین نفر را نجات دادند ـ او مردی بنام«ژان گاماری» بود وزخمهای شدیدی بر داشته بود که فورا به‌بیمارستان حمل شد هنگامیکه روی برانکار دراز کشیده بود تقلا میکرد که‌از نجات دهندگان خود تشکر کندو بالاخره با زحمت زیاد دست خود رابسوی آنان تکان داد. ژان شوهر «سوزی» بود ودوساعت‌بعداز همسرش نجات یافت .ایشان‌سپس به‌دسته‌های نجات گفتند در تمام مدتی که مادر زیر خاکها مدفون بودیم صداهائی میشنیدیم .

چون۱۹ ساعت قبل از آنکه‌زن بلژیکی نجات یابد یك نفر ازاهالی یوگسلاوی را از زیر خرابه های‌هتل بیرون آورده بودند ،انتظار میرفت عده زیادتری هنوز زنده باشندوباین جهت دستجات کارگر همچنان بکار خود ادامه میدهند و پزشکان‌باوسائل کامل در کنار خرابه ها در انتظار میباشند . معدنچیان میگفتند این زن وشوهر و دیگران ظاهرا هنگام‌وقوع زلزله در طبقه اول هتل درتختخواب بوده‌اند و بعد از وقوع‌زلزله تختخواب ها همانطور بداخل محوطه بارسقوط کرده‌اند . یك پزشك یوگسلاوی‌گفت نجات این افراد واقعا یك‌معجزه‌است واینکار را بهیچ چیز دیگری‌نمیتوان نسبت داد .

■ ۵۵ ساعت درانتظار

«ژان» بعدا در بیمارستان تعریف کرد که ما صبح زود از خواب بلند شدیم و زنم مقابل من روی‌تختخواب نشسته بود ما قصد داشتیم‌صبح زود برای قدم زدن بخیابان برویم‌ناگهان همه جا و همه چیز بشدت تکان‌خورد من زنم را در آغوش کشیدم و اورا بشدت در دستهایم فشردم‌دراطراف ما همه چیز فرو میریخت و ماهمراه با تخت و لوازم دروندیوار پیائین‌می رفتیم و باین ترتیب دو طبقه رامیان زمین و آسمان پیمودیم . بنظر می رسید ما هیچوقت بزمین نخواهیم رسید زمین و آسمان بدور سرمان میچرخید و بعد همه جا را تاریکی در خود فرو برد .بعداز مدتی که بهوش آمدیم خود را در زیرخروار اخاك مدفون یافتیم . ماميتوانستيم‌روشنائی روز را ببینیم و ۵۵ ساعت در انتظار بودیم تا بکمك ما آمدند .

■ زلزله مجدد

خبرگزاری‌هااز مناطق زلزله زده گزارش میدهند که دیروز نیز زلزله های دیگری در همین مناطق بوقوع پیوست واین ترس بوجود آمد که تعداد تلفات بیش از بیش افزایش یابد .در چهار روز گذشته مجموعا بیش ازیکصد و ده بار زمین این مناطق لرزیده‌و تلفات وخرابیهای فراوانی ببار آورده است .

در مناطق آسیب دیده بوی تعفن اجساد در حال پوسیدن همه جارا پوشانده است اکنون مقامات دولتی میکوشند اجساد را بلافاصله بعداز بیرون آوردن دفن نمایندر گوشه و کنار علائمی بدیوارها آویزان است که نزدیك شدن اشخاص را منع می کند .تاکنون قریب یکصد هزارنفراز اسکوپلیه فرار کرده‌اند . دولت در نظر دارد تمام کسانی را که ازفاجعه اخیر جان بدر برده‌اند از شهرخارج سازد . تاکنون ۱۰۰۰کودك‌رابشهر «زاگرب» برده‌اند .

روزنامه بورباارگان دولت‌یوگسلاوی در شماره دیروز خود گزارش‌رسمی دولت را در باره تعداد تلفات منتشر کرده است طبق این گزارش‌مجموعا ۷۰۰ نفر کشته و ۲۵۰۰ نفر مجروح شده‌اند .

معاون نخست‌وزیر عراق اعلام کرد:

شوروی به‌عشایر کمك نمیکند

صالح‌السعدی

بغداد ـ ۲۴ ژوئیه ـ آسوشیتدپرس ـ **صالح‌السعدی معاون نخست وزیر عراق دریك مصاحبه مطبوعاتی اظهار داشت‌که دولت عراق امیدوار است درطی چند روز آینده بشورش‌عشایر درشمال عراق بکلی پایان دهد .**

السعدی‌گفت‌که عده فعلی‌شورشیان بین دو یا سه هزار نفر تخمین‌زده میشود . ولی چون نقاط کوهستانی وصعب‌العبوری را دراختیار دارند و جاده‌های شوسه نیز درآن منطقه‌وجود ندارد توانسته‌اند تاکنون خودراحفظ نمایند .

■ تکذیب کرد

صالح‌السعدی موضوع قتل و کشتار زنان و کودکان عشایر را تکذیب‌کرد و همچنین کمك سوریه‌را به عراق برای خواباندن شورش‌انکار نمود و گفت دولت سوریه چندین‌بار آمادگی خودرا برای کمك بعراق‌اعلام داشته ولی ما تاکنون احتیاجی باین کمك پیدا نکرده‌ایم .

صالح‌السعدی درباره کمك‌شوروی بشورشیان شمال گفت که **دلیلی در مورد کمك نظامی و مالی شوروی به عشایر در دست نیست ولی این‌دولت از طریق رادیوها و جراید خود از عشایر شورشی پشتیبانی «اخلاقی» میکند واین تنها دلیلی است‌که ما در دست داریم .**

■ تهدید کمونیستها

صالح‌السعدی که طبانچه‌ای در جیب راست خود داشت و با زست جالبی سخن میگفت در پاسخ این **سئوال که آیا دولت عراق هنوز از جانب کمونیست ها تهدید میشود گفت که ما فکر نمی‌کنیم که‌تهدیدی از جانب آنهامتوجه‌ما باشد ، مادیگر اجازه فعالیت آزاد بسازمان های کمونیستی نخواهیم داد ولی باوجود این بافرادیکه‌عقاید مارکسیستی‌دارند آزاری نخواهیم رسانید .**

وی افزود که اکنون تنها چند سازمان کوچك کمونیستی درسراسر عراق وجود دارد .

صالح‌السعدی همچنین گفت که شوروی اخیرا نشان داده است که خیال ندارد تعهدات سابق خودرا در مورد اعطاء کمك های مالی و نظامی بعراق اجرا نماید و بهمین جهت‌عراق نیز از این ببعد دانشجویان‌وافسران خودرا برای ادامه تحصیل به شوروی کسیل نخواهد داشت .

■ فدراسیون عرب

السعدی درباره اتحاد سه‌گانه‌مصر وسوریه وعراق اضافه‌کرد که فعلا این موضوع با اشکالات زیادی مواجه‌شده است‌ولی اتحادما باسوریه کشورهای دیگر را نیز بسوی‌ما جلب مینماید .

■ انتقاد از آتاسی

صالح‌السعدی درمصاحبه مطبوعاتی خود درباره ژنرال لوئی آتاسی که از فرماندهی نیرو های انقلابی سوریه استعفا داد گفت وی مرد خوب ولی ناقابلی است السعدی افزودکه آتاسی مرد فهمیده‌ایست ولی تمام تصمیمات خودرا باتردید و دو دلی انجام‌میداد وبهمین جهت نمیتواند رهبریك‌انقلاب عربی باشد

بمناسبت گشایش سینما پلازا پس‌از تغییرات اساسی

از صبح ٤ شنبه نهم مردادماه در سینماهای

پلازا ـ سعدی

فیلم بزرك ۱۵ میلیون‌دلاری متروگلدوین مایر

استرویلیامز

معروفترین مه‌روی شناگر جهان بسینما بازمیگردد

دامن ها را کوتاه کنید

علاوه بر برنامه فیلم عجیب و معروف فروغ فرخ زاد

خانه سیاه‌است

که از هم اکنون‌انظار مجامع جهانی راخیره ساخته است نمایش داده میشود

ASH. N.A. Co.

آ ـ ۱۳٤۳۰

از صبح چهارشنبه درسینماهای رادیو سیتی ـ ادئون

شاهکار مسلم آلفرد هیچکاک

طناب

رنگی ـ دوبله بفارسی

باشرکت: جیمز استوارت جان دال فارلی گرینجر

ROPE

محصول: متروگلدوین مایر

در کانون بازنشستگان کشوری

عصر چهارشنبه ۹ مرداد در جلسه معارفه هفتگی ساعت ۷ جناب سرهنگ بازنشسته محسن دادفر زیر عنوان (تاثیر ایمان دررشد اجتماع) سخنرانی خواهند نمود . تلفون ٤٦٦۹۳

دبیر کل کانون ـ وزیری الهی

از امشب درسینماهای

آسیا ـ حافظ ـ متروپل

جنایات آدولف هیتلر

THE CRIMES OF Adolf Hitler

تهیه شده توسط "پل روتا"

کارگردان بزرگ فیلمهای مستند

از روی آرشیو سری فیلمهای زمان آلمان نازی

وایداسکرین

دوبله بفارسی

آغاز پایان جنك سرد ؟

اگر از این حالت تازه که در صحنهٔ جنك سرد پدیدار شده انتظارات فوق‌العاده داشته باشند براه مبالغه رفته‌اند. اما به‌آسانی میتوان امضای‌قرارداد منع آزمایش های هسته‌ای را سر آغاز دورهٔ تازه‌ای در تاریخ پس از جنك شمرد . در اینجا نیز عمل‌روسها یك سلسله عکس‌العملها را در غرب سبب‌خواهد گردید که‌منظره را بسیار تغییر خواهد داد.

از بیست ودو سال پیش که شوروی بطور فعال وارد سیاست بین‌المللی شد این چهارمین بار است که امکان جدی کنارآمدن آن با قدرتهای غربی مطرح می‌شود. بار اول در سالهای اتحاد ضد هیتلری بود وحرکات‌دوستانه روسها وعکس‌العملهای احساساتی فراوان غربیها خاصه در آمریکا. این دوران را خشونت و توسعه طلبی استالین ناگهان پایان داد وتا ۱۹۵۵ که سال امضای عهد نامهٔ استقلال اطریش است جنك سرد درمقیاس بیسابقه ادامه یافت ولی‌امضای‌عهدنامه استقلال‌اتریش جز تنفس کوتاهی نبود. اختلافات داخلی کرملین جناحهای مختلف را دریك امر، در مبارزه باغرب، برقابت وامیداشت. خصوصا که در آمریکا دالس، پس از مرك استالین ، تازه در پی تنظیم سیاستهائی برای عقیم ساختن سیاستهای استالینی برآمده‌بودو بی‌آنکه کمترین تصوری از عمق تغییرات درونی حزب کمونیست وجامعهٔ شوروی داشته باشد ، افسانهٔ «تلافی عظیم» را پیوسته تاکید میکرد وبا پا فشاری در تشکیل پیمانهای منطقه‌ای بی‌ثمر ونجریك‌آمیز. ناچار دست گروه سخنگیران رادرکرملین نیرومندتر ساخت.

در ۱۹۶۰ سادگی و جاذبهٔ طبیعی‌آیزنهاور وخروشچف«روحیه کمپ‌دیوید» را بوجود آورد که آن نیز ناپایدار بود. زیرا دوطرف نتوانستند از حد حرکات‌دوستانه ونشانه‌های ظاهری حسن نیت‌فراتر روند و در شور دیپلماسی‌شخصی خود مقتضیات سخت دیپلماسی عملی را از یاد بردند و به جای کوشش برای توافقهای کوچك ولی اساسی دل خود را به بیانیه‌های کلی خوش داشتند .

امروز باآنکه ازجانب‌خروشچف همان سیل معمول کلمات‌خوش‌بینانه روان است واذهان تشنهٔ صلح را متمایل میسازد که بباور نکردنی معتقد شوند وجنك سرد را در کار پایان یافتن انگارند، دورنمای موفقیت چهارمین کوشش برای همکاری شوروی و غرب دست کم ازسالهای ۱۹۵۵و۱۹۶۰ روشن‌تراست. درشوروی‌خروشچف جای خود را برسریر قدرت‌کاملا استوار ساخته است. هواداران‌او همه مواضع حساس حزب ودولت را در دست دارند .

بیماری کوزلف او را از میدان‌بدر برده است وگستاخی چینی‌ها در بمبارزه طلبیدن رهبری شوروی و پیش کشیدن مسئله اختلافات ارضی، حس میهن پرستی روسها را در پشت سر خروشچف‌تجهیز کرده است. این بار برخلاف‌سال ۱۹۵۵ اختلافات درونی اردوی کمونیست لزوما به تشدیدمبارزه با دنیای غربی نخواهد انجامید زیرا اختلاف بین دو قدرت داخل بلوك است نه بین دو قدرت داخل کرملین. اگر درسالهای بین‌مرك استالین تا درهم شکستن‌ائتلاف گروههای مالنکوف ـ مولوتف خروشچف ناگزیر بود با نشان دادن روح مبارزه جوئی خوداعتماد و همدستی ارتش را جلب کند امروز ضرورت رقابت برای جلب بعضی احزاب کمونیست آسیائی‌ـ آفریقائی چنان شدید ،نیست که او را وادار باستقبال خطر یك مبادلهٔ اتمی با آمریکا سازد .

بهمین درجه اهمیت عکس‌العمل غرب است . دروانشنگتن دالس را مدتهاست فراموش کرده‌اند، با حس ماموریت مذهبی و شور صلیبی که داشت . مردانی با روحیه عملی وسرهای سرد فارغ از تعصبات ، چنانکه برای‌بسیاری از هموطنان خود غیر طبیعی جلوه میکنند. بجای او نشسته‌اند .آنها از اینکه هر حرکت آشتی‌جویانه طرف مقابل را حمل بضعف‌کنند می‌پرهیزند. حتی در واقعه‌ای‌مانند کوبا هیچ نشانهٔ سر مستی ازخود ظاهر نمیسازند .

خوشبینی آنها احتیاط آمیز وکنترل شده است . بیش از دو سال است با سماجت در پی‌فراهم آوردن زمینه توافق با شوروی هستند . در این راه نیروی‌دفاعی خود را با موفقیت بیشتروسیاست خارجی خود را نه چندان باموفقیت سر وسامان داده‌اند وبموافقت‌نامه اخیر مسکو تنها بچشم نخستین قدم می نگرند . بی آنکه هیچ انتظاری در بارهٔ حل مسائل عمدهٔ جنك سرد داشته باشند به نحو خستگی ناپذیر حاضرند تا هرجا روسها در این جهت بروند آنان را همراهی کنند.

مشکلاتی که با متحدین خود دارند ـ سرکشی و حالت منفی فرانسه و بدگمانیها وناراحتی‌های آلمان ـ آنان رااز استفاده فوری از فرصتهائی‌مانندامضای قرارداد عدم تجاوز بین‌دول عضوپیمانهای ناتو و ورشو یاتقلیل نیروهای خارجی در آلمان غربی و شرقی باز میدارد. آنها در برابر توقع متحدین آلمانی خود به شناخته شدن حق خودمختاری آلمان‌شرقی چه میتوانند عرضه کنند ، و خروشچف مگر زیر چه فشاری قرار گرفته است‌که چنین‌امتیازات حیاتی بدهد ؟

بااین همه میدانند که درمرحلهٔ کنونی تغییرروحیه برقراری‌ارتباط نزدیك دائمی و پیشرفتهای فنی جزئی ولی مداوم بیش از همه اهمیت دارد. آنها بعنوان نقطهٔ شروع، منع آزمایشهای هسته‌ای را در فضا و دریا برگزیدند که آسانتر وبا وجوداین بسیارحساس بود وموفق شدند . حال باید پیشنهادهای خوشبینانهٔ فراوان خروشچف‌را به‌ماده‌های قراردادها وعهدنامه‌ها ترجمه کنند ومتحدین خود را براه بیاورند وبهمه دنیا نشان دهند که همزیستی مسالمت آمیز یك سیاست عملی است. وجنك سرد سرنوشت محتوم‌دنیا بین دو جنك نیست .

داریوش همایون

ملاقات روی عرشه رزمناو

در این ملاقات بود که منشور آتلانتیک پا بعرصه وجود نهاد !

اسرار فاش نشده از جریان تاریخی دادگاه نورنبرگ

ترجمه: احمد مرعشی

-۲۱۱-

این عکس بسال ۱۹۴۸ درآلمان برداشته شده وآلمانیهای قحطی‌زده وگرسنه رانشان میدهد که بیك کامیون مخصوص حمل زباله‌ارتش آمریکا حمله برده ودرمیان کثافات آن مشغول جستجوی پوست سیب زمینی ، نان خشکیده و غیره می باشند .

ولی وقتی زمان پس دادن مهمات دریافتی ویاپرداخت بهای آنهارسید شوروی نه‌مهمات راپس داد ونه بهای آنرا پرداخت !بااینکه در اواخر ژانویه ۱۹۵۱ آمریکاچندین بارعلنا استرداد ناوگانی راکه‌زمان جنك بشوروی داده بود تقاضاکرد شوروی خودرا به نشنیدن زد و وقت را به لیت ولعل گذرانید .

منشورآتلانتیك

در اوایل اوت ۱۹۴۱ روزولت رئیس‌جمهور امریکاوچرچیل‌نخست وزیر انگلستان در اقیانوس اطلس روی عرشه رزمناو آمریکائی (اگوستر) باهم ملاقات وراجع به اتخاذ سیاست مشترکی علیه محور تبادل نظر کردند.

نتیجتا در۱۴اوت اعلامیه‌مشترکی تحت عنوان (منشور اتلانتیك)تهیه وامضاء شد. متن این اعلامیه‌بقرار زیر بود :

«رئیس جمهور ایالات متحده‌و نخست وزیر انگلستان بنمایندگی از جانب اعلیحضرت همایون‌پادشاه انگلیس یکدیگر را ملاقات نموده چنین صلاح دیدند که قسمتهائی‌از اصول مربوط به‌سیاست کشورهای خودرا که مشترکا بین دو دولت اجرا میگردد وبرای سراسر جهان تامین کننده آینده بهتری است انتشار دهند.

اصول مذکور از اینقرارند:

۱ـهیچکدام‌ازدو کشورخواستار هیچگونه تملکات ارضی نیستند.

۲ـهر دو کشور مخالف هرگونه تغییرات سر حدی هستند که با موافقت ملل آزاد انجام نگیرد.

۳ـ هر دو کشور حق هر ملتی را درانتخاب هرنوع حکومتی که جایز میشمارد محترم میدانند و امیدوارند که حقوق حاکمیت و استقلال ملل اسیر به آنها بازپس داده شود.

۴ـ هر دو کشور باتوجه به تعهداتی که قبول کرده‌اند سعی خواهند نمود برای هر ملتی بطور تساوی از کوچك وبزرك گرفته‌تا غالب ومغلوب شرکت دربازرگانی جهانی را تسهیل وهرگونه مواد خامی‌راکه برای‌پیشرفتهای‌اقتصادی آنها لازم باشد تهیه کند.

۵ـ هر دو کشور موافقت دارند مساعی جمیله بکار برند تا کلیه ملل در قسمتهای اقتصادی بمنظور تحصیل شرایط بهتر برای کار وپیشرفت‌های اقتصادی و کسب امنیت در شئون اجتماعی‌بایکدیگر همکاری کامل نمایند.

۶ـپس از آنکه ستمگری‌های نازی ریشه‌کن شد هر دو کشور امیدوارند صلحی که قدرت تامین وسائل زندگی وامنیت داخلی‌همه ملل را داشته باشد برقرار نمایند وبه ملل مزبور اطمینان دهند که هرکس در هر کشور میتواندبدون ترس ازپیش آمدن هرگونه احتیاج زندگی نماید.

۷ـ چنین صلحی باید بهرکس اجازه حرکت آزادانه در دریاهاو اقیانوس‌ها رابدهد.

۸ـدو کشور تصور دارند که‌همه ملل جهان خواه بعلل مادی وخواه بعلل معنوی باید از استعمال زور دست بردارند زیرا اگردر آینده ملت‌ها تسلیحات زمینی ،هوائی و دریائی خودرابرای‌تجاوز بمرزهای یکدیگر مورد استفاده قرار دهند هیچ صلحی پایدار نخواهد ماند.

بنابر این دو کشور تصوردارند که‌تاترتیب دائمی ووسیعی برای امنیت عمومی داده نشده خلع‌سلاح مللی که‌ممکن‌است نیروهای‌مسلح خودرا برای تجاوزمورد بهره‌برداری قرار دهند ضروری است دو کشور کوششهای خودرا وقف‌آزاد ساختن ملل صلحجو اززیر بار تسلیحات خواهند نمود»

آمریکا وژاپن وارد جنك میشوند !

در شرایطی که آلمان وروسیه در سر زمین پهناور بلشویك بجان هم افتاده بودند با دندان و ناخن یکدیگر را میدریدند در خاوردور ودرقاره امریکا تحولاتی بوقوع می‌پیوست که افق آینده آن‌نقاط رانیز خونین نشان میداد .

روزولت مرد دوراندیشی بوداو خطر را نزدیکتر از آن میدانست که‌آمریکا را مجبور کند مثل‌جنك اول بین‌المللی بیطرف بماند واز دخالت‌درهرگونه نزاعی کناربکشد.

روزولت پیش بینی میکرد که اگر این بار در اروپا دخالت‌نکند آلمان پس از ساختن کار روسیه‌و انگلیس دیر یازود بسراغ آمریکا نیزخواهد شتافت گرچه آلمان‌در آن ایام هنوز فاقد هواپیماهائی‌بود که بتوانندازاروپا اقیانوس راپشت سر گذاشته خودشان را به امریکا برسانند وپس از بمباران آنجا دو باره برگردند . معذلك بعید نبود که‌بزودی ساختن‌چنان هواپیماهائی برای آلمان میسر شود.

روزولت تز خودرا علنی کرد ،از نظرمسائل بین‌المللی‌بی‌اهمیت‌شدن قرار داد (مونروئه)را گوشزد نمود ولی‌ملت آمریکا که‌پس ازجنگهای استقلال به‌زیستن در آرامش خو گرفته بودیکپارچه له‌نظریه‌روزولت قیام نکرد بلکه مخالفین فراوانی پیدا شدند که‌ادعامیکردند روزولت قصد دارد جوانان امریکائی را در اروپابه مسلخ‌بفرستد ومنافع‌امریکا رافدای‌هوی وهوس دول‌اروپانماید.

ناتمام

قابل توجه آقایان اطباء کشور
آمپول خوراکی APISERUM
(ژله‌رویال)که‌مدتها نایاب بوده رسید فروش کلیه داروخانه‌های کشور نماینده انحصاری شرکت پاسکال
تلفن ۳۰۲۲۶۲
آ-۱۳۳۰۶

از صبح چهارشنبه
مولن روژ
کریستال ـ مهتاب
این فیلم از شاهکار های مسلم وعظیمی است که معمولا باید در پائیز و یا زمستان در گرماگرم فصل سینمائی نمایش‌داده‌شودولی به‌رعایت‌نام‌و موضوع آن وطبق‌قراردادوتعهدی که‌با کمپانی پارامونت داریم ناچاربایددرفصل تابستان نمایش بدهیم .
قطعاتماشای‌این‌فیلم‌شمارامجذوب‌ومحزون وسرمست میکند و تا ساعت ها بعد اثرآن‌درروح‌شما باقی‌میماند .
عشقی بگرمی تابستان .. قلبی بتاریکی دود ..
تابستان و دود
Summer and Smoke
اثر : تنسی ویلیامز

چرامرا آوردی اینجا؟... چرا؟... چرا؟
لارنس هاروی
پاملا تیفین
ریتا مورنو
جرالدین پیج

«نمیشه مایک دفعه باهم عشقبازی کنیم وتومنو چنگ نزنی و گازم نگیری؟!...
حقایق رو بمن یاد بده، دکتر جانی... حقایق بی پرده زندگی رو...»
پانا ویژن رنگی تکنی کالر دوبله بفارسی در استودیو مولن روژ

از امروز
تراس دیانا ـ ایفل
اسکار ـ برلیان ـ زهره
خون داغ انتقام در رگهای او جوش میزد تا نمی کشت و نمی سوزاند آرام نمی گرفت،
تنها این مرد پولادین بود که جرئت داشت با او پنجه در افکند

چارلتون هستون
جک پالانس
ARROWHEAD
COLOR BY TECHNICOLOR
A Paramount Picture
کاتی جورادو بریان کیت
کمانداران

رنگی ـ تکنی کالر دوبله بفارسی در استودیو مولن روژ

اسپانیا
برزیل
برای فروش دراسپانیا
درکوستابراوا ـ آلیکانته ـکوستا دل‌سول ـ سانتاندر ـماجورکا ـ جزائرکاناری و غیره ـخانه های یك طبقه‌ای ـآپارتمان ـ قطعات ساحلی با قیمت های بسیار مناسب
برای فروش در پرتقال و جزائر ساردین
زمین های کنار دریا با قیمت‌های نازل. فروش در برزیل
زمین های بسیارحاصلخیز زراعتی قیمت از قرار هر ایکر ۶دلار به بالا.
برای‌کسب اطلاعات ودریافت نشریات مربوطه با نشانی زیر مکاتبه‌فرمائید:
PONCIANO BLANCO,
General Agent, Dpt. 89,
P.O.Box 45, Montblanc,
Geneva, Switzerland.
نماینده پذیرفته‌میشود

کتاب جیبی
دختران و پسران
سرگرمی روز های گرم و طولانی

هلتون

ساختمان رویال هیلتون تهران مجهز به مدرنترین آسانسور اوتیس
آسانسور «اُوتیس»
اکثر آسمانخراش های جهان بآسانسور اُوتیس مجهز میباشد. اُوتیس علامت اطمینان ونشانه آخرین پیشرفتهای صنعتی است. برای تهیه پروژه ، نصب وخرید با مهندسین مجرب شرکت شعله خاور مشاوره فرمائید
اُوتیس درخدمت وآسایش میلیونها نفر مردم جهان
شرکت شعله خاور. خیابان تخت جمشید ـ چهارراه بهار ـ تلفن: ۳-۷۵۶۱۴۱
کانون آگهی زیبا

انتقاد

آز: همشهری!

بزرگترین سرمایه!

یادش بخیر، سابق براین که هنوز صحبت شرکت واحد واینجور ترتیبات درمیان نبود، اتوبوسهای شهری اگر هزار عیب بارشان بود، این یك حسن را لااقل داشتند که بمسافرین درس اخلاق میدادند وآنهارا ارشادمیکردند.

از جمله با نوشتن اشعار تربیتی وضرب‌المثلهای حکمت آموزبدرودیوار اتوبوس، مردم را نصیحت میکردند و اندرزمی‌دادند و حکمت میاموختند.

آنهائیکه سنشان اجازه میدهدخوب یادشان هست که بالای سر راننده، در هر اتوبوسی نوشته بودند:

«بردکشتی آنجا که خواهدخدا
اگر جامه برتن درد ناخدا»

وکنار آنهم در اغلب اتوبوسها، جملات «ادب بهترین سرمایه است» و«ادب‌مرد به زدولت اوست» بچشم می‌خورد. بعد اتوبوسها عوض شدند و وضع بکلی تغییر کرد. جای آن جملات، حکیمانه را هم عباراتی ازقبیل «ظرفیت نشسته ۳۲نفر ایستاده ۱۵۵ نفر!» و «درصورت لزوم پنجره رابا چکش بشکنید» اشغال کرد. باین ترتیب‌دیگر کسی‌بمردم یادآوری‌نکرد که «ادب‌بزرگترین سرمایه است» ودرنتیجه‌بتدریج این‌سرمایه‌ازدست‌رفت ورفت تا آنجا که اخیرا در همین ستون خواندید مدیر کل یکی از ادارات هنگام مکالمه با یکی ازارباب رجوع‌فرنك رفته و دارای درجه‌دکترا در مهندسی از تیرو ستونو چنارو منار یاد کرده است!

این حکایت ماجرای دیگری رااز همین قبیل بیادم آورد. نمیدانم‌قهرمان داستان‌همان آقای مدیر کل بوده‌است یا مدیر کل مؤدب‌تر دیگری، همینقدر شنیده‌ام که نماینده‌یکی ازکمپانیهای بزرگ خارجی بایران میاید تا درباره امور نمایندگیش در ایران اقداماتی بکند. طبق برنامه سری هم باطاق مدیر کل یکی از ادارات میزند. از قرار این کمپانی ده روزقبل نامه‌ای در زمینه مستدعیات خود بحضورآقای مدیرکل تقدیم داشته بودو نماینده کمپانی میخواسته است در باره آن نامه مذاکراتی بکند آقای نماینده و مترجمش وارد دفتر میشوند و می‌نشینند. طرز برخورد و مقابله آقای مدیر کل با نماینده کمپانی خارجی به شرح نمایید.

مختصر نماینده آغاز سخن میکند و بتوسط مترجم بعرض میرساند که اگر ممکن است جواب نامه ده روز پیش را مرحمت فرمایند. مدیر کل ابتدا بکلی اظهار بی‌اطلاعی میکند. بعدپرونده های روی میزش رامیگردد و می بیند بله، چنین نامه‌ای میان اوراق موجود هست. تاریخ آنرا نگاه میکند. می‌بینند متعلق به هشت روز پیش است. نگاهی بنماینده کمپانی میکند ومیگویند:

ـآقا گفتند چندروز است نامه فرستاده‌اند؟

چون خارجیها بطور اعم بما مردم اعتمادو اعتقاد مخصوصی دارند!!

بمترجمین کمپانیها دستورداده‌اند مطالب را کلمه بکلمه و جمله بجمله ترجمه کنندکه‌مبادا کلمه‌ای یاجمله‌ای از درج کلام ساقط شود بناچار مترجم عین سوال را برای نماینده تکرار میکند.

نماینده هم جواب میدهد:

ـده‌روز.. اما بمحض اینکه جواب او بفارسی برگردانده میشود آقای مدیر کل که از قرارخیلی هم خوش مشرب تشریف دارند در جای خود نیم‌خیز میشوند و خطاب بنماینده کمپانی خارجی توام با خنده مسخره آمیز میگویند:

ـ......بسبیل آدم دروغگو!!

نماینده از همه جا بیخبر، ازین لحن وازین حرکت‌بتعجب‌آمده‌باصرار از مترجم میخواهد که عین عبارت‌را برای او ترجمه کند. مترجم بدبخت هم رنك میدهدو رنك بر میدارد و درمیماند که چنین عبارت قصاری را چطور برای یك خارجی که در باره سبیل‌و حوالجات مربوطه آن‌اطلاعات زیادی ندارد توجیه نماید! ازاین قبیل حکایات نمونه‌های تلخ وشیرین دیگری هم مشهورو منقول است که چون بقلم نمیاید ناچار بایدگوشه‌اش را درز گرفت.

اما اصل قضیه یعنی فراموش‌شدن مراتب ادب بخصوص در افرادی که با مردم تماس دارند جای صحبت را باقی میگذارد. چندین بار نوشتید که بعضی از مامورین انتظامی به تصوراینکه همه مردم خطاکارهستند با تحکم و تعرض و حتی هتك حرمت مقصود خودرا بمردم میفهمانند. یکی دوبار خواستیم بنویسیم که برای پاسبان و مامور انتظامی برازنده‌نیست که سرپستش آدامس بجود. چندین دفعه شکایت شدکه بعضی‌ازکارمندان ادارات پشت میز کفشهایشان رادر میاورند و چای میخورند و جدول‌حل میکنند وکله ارباب رجوع بیچاره را با تند خوئی و بی احترامی بطاق میکوبند. مختصر، صدها نشانه از عدم رعایت اصول اولیه آداب معاشرت وادب اجتماعی از سوی کسانیکه با مردم سروکار دارند بدست آمد و بالاخره مارا باین نتیجه رساند که تمام این‌قضایا نتیجه تعویض‌اتوبوسها وبرداشتن اشعار نصیحت آمیز ازبالای سر راننده هاست. لذا پیشنهادمیکنیم که‌برای جلوگیری از توسعه این‌وضع دستور صادر کنند که بالای سرتمام راننده‌ها جملات«ادب بزرگترین‌سرمایه است» و با ادب باشید مجددا نقش شود ودر ضمن همین دو جمله راروی کاغذ خوب بتعداد فراوان چاپ کرده وروی میز بعضی از مامورین دولت بچسبانند ویك نمونه بزرك آنرا نیز با قاب طلائی‌و خطجلی باطاق مدیر کل سابق الذکر اختصاص دهند!

گفتگوی تلفنی

■ **بگوش مسئولین برسد**

محترما ازهمه‌جامایوس‌شده متوسل بشما شده‌ایم.

اهالی محل‌قسمت جنوبی پارك‌شهر دائم ازبوی مشمئز کننده‌ایکه از محوطه انبارپارك شهر نزدیك خیابان جنوبی پارك شهر بمشام میرسد راحت وآسایش ندارند و علت هم وجود کودهای انسانی و حیوانی است که در این محل انبارشده است.

هرچه بشهرداری میگوئیم ومی‌نویسیم گویا کسی نیست باین امور رسیدگی‌نمایداکنون‌درخواست میکنیم این موضوع را که با آسایش و بهداشت اهالی‌یك محل ارتباط‌داردبگوش‌مسئولین‌شهرداری برسانید و سئوال کنید تاکی باید مردم درزحمت باشند وکسی بحرف حساب آنها گوش نکند.

فضل‌الله منطقی

■ **پلیس پاسخ میدهد**

اداره محترم روزنامه اطلاعات در پاسخ گفتگوی آقای م. ذ. نویسید که دستور داده شد موضوع مورد رسیدگی قرار گیرد.

پلیس تهران

■ **شوخی که نیست!**

بدادما برسید! آقا ماپاك‌بیچاره شدیم، این خط هاشمی دمار از روزگار این طبقه کارگر درآورده است. آقا شوخی که نیست، مردم کار دارند، زندگی دارند، بنویسید شاید اقدام نمایند.

الف ـ بهرام

■ **پلیس پاسخ میدهد**

درپاسخ آقای حمید قره‌باغی‌متذکر میگرددکه تاکنون ظرف چندسال اخیربدنبال دستور نخست‌وزیر به کسی پلاك کرایه یاتاکسی داده نشده‌است‌بدیهی‌است‌چنانچه‌نامبرده میخواهد از شماره تاکسی یاکرایه استفاده کند ناگزیر باید ازتبدیل به‌احسن استفاده نماید.

پلیس تهران

■ **کسی بدادم نمیرسد**

مرا باداشتن پایه۹ وسالهای‌سال خدمت شایسته بنا باقتضای اداری منتظر خدمت کرده‌اند. هرچه‌این طرف وآنطرف میزنم که باطاق مدیر کل ثبت راهم دهند تادردم را بگویم کسی بدادم نمیرسد.

عبدالله روح‌زاده

■ **توجه نشد**

خیابان یاسین درکوچه هدهدی مدتیست آب محل ندارند اگرهم ماهی‌یکبار بیایدپراز کثافت‌است ولجن دارد. بشهرداری توجه داده شده ولی توجهی نشده.

ب ـ ب

■ **جواب دهید**

من هم از مسئولین شهرداری و هم از روزنامه اطلاعات تشکرمی‌کنم که شما حرف مرا نوشتید و شهرداری هم جواب داد اما در مورد آب مجیدیه هنوزاقدامی‌نشده وجوابی هم نداده‌اند.

ساکن مجیدیه

■ **جلوگیری شد**

از: اداره پلیس تهران
به: اداره روزنامه اطلاعات
موضوع: اجتماع جوانان بیکاره

عطف بمندرجات شماره ۱۱۱۳۳ ـ ۴۲٫۴٫۳ تحت عنوان (کلانتری۷ توجه کند) اشعار میدارد. برابر نامه شماره ۲۹۶۷ ـ ۴۲٫۴٫۳۰ کلانتری ۷ باگماردن مامور در ساعات مختلف در کوچه آفرینش واقع در خیابان شهباز از اجتماع جوانان بیکاره و مزاحمت اهالی محل جلوگیری بعمل آمده است.

رئیس پلیس تهران

■ **گول نخورید**

در این شهر بیحساب و کتاب و در این اوضاع ولبشو حالا می‌فهمم که همه کار میشود کرد یك دکتری آمده اعلام کرده که من وسیله مکاتبه در خارجه تصدیق میگیرم، عده‌ای از جوانان مملکت مثل من‌که تابحال پیه کلاهبرداری بتنم نخورده مقداری پول زبان‌بسته را بردیم برای ثبت نام و خرید کتاب از خارجه تحویل مؤسسه آقای دکتر ـك دادیم دو ماه‌است که تمام تهران را گشته‌ام نشانی از این مؤسسه «سازمان تحصیل بوسیله مکاتبه» پیدا نکرده‌ام یقینا عده‌ای مثل‌مخلص‌گول این‌مؤسسه را خورده اما توی روزنامه اعلام کنید که مابقی گول نخورند.

مهرآسا فرجاد

■ **من، فقیر چه کنم**

بمدرسه دارالفنون‌رفتم اسم‌بنویسم ۸۰۰ تومان خواستند آخر من دانش آموز فقیر بی‌چیز از کجا ۸۰۰ تومان بیاورم این چه وضعی است که درست کرده‌اند.

ی ـ ن

■ **ازچه راهی‌نان‌بخوریم**

از آقای وزیر فرهنك پرسیدچرا دو ماه ونیم است حقوق معلمین جدیدالاستخدام را نداده‌اند از چه راهی نان بخوریم.

آموزگار

مجدآباد و مراکلو

آقایان خانکاکا کشاورز ـ قربان غریبی ـ علمدار نظری ـ فرضعلی چراغی و چند نفر دیگر از کشاورزان قریتین مجدآبادومراکلو توابع‌رامجرد فارس مینویسند سالها بوسیله آب چاه زراعت خودرا در این محل‌مشروب مینمودیم و اخیرا که باقرض وفروش مایحتاج زندگی روی چاهها تلمبه نصب کرده‌ایم مالکین زراعت محل را مکانیزه قلمداد نموده از هر هکتار ششصد ریال کرایه تراکتور مطالبه مینمایند و بابرداشتن اثاثیه تلمبه ها زراعتمان را دچار بی آبی ساخته‌اند تقاضا داریم بشکایات مارسیدگی‌شود

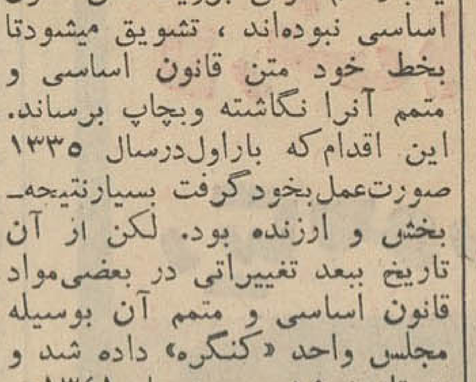

اصول قانون اساسی ایران ومتمم وضمائم آن

باهتمام و خط حسن فصیحی شیرازی

«اگر بگوئیم بعداز قرآن‌کریم و مصحف مجید، ما ایرانیان کتابی مقدس‌تر از قانون اساسی‌نداریم سخنی بگزاف نگفته‌ایم».

آقای حسن فصیحی شیرازی‌با این عبارت، مقدمه‌ای را در مورد کتاب فوق آغاز نموده‌وشرح‌میدهد که چون نسخ قانون اساسی کمیاب و همچنین اکثریت مردم حتی‌برای یکبار هم موفق برویت متن قانون اساسی نبوده‌اند، تشویق میشودتا بخط خود متن قانون اساسی و متمم آنرا نگاشته وبچاپ برساند. این اقدام‌که باراول‌درسال ۱۳۳۵ صورت‌عمل‌بخود گرفت بسیارنتیجه‌بخش و ارزنده بود. لکن از آن تاریخ ببعد تغییراتی در بعضی‌مواد قانون اساسی و متمم آن بوسیله مجلس واحد «کنگره» داده شد و در تاریخ ششم بهمن ماه ۱۳۴۱هم شش اصل پیشنهادی شاهنشاه به تصویب ملی رسید و کتابی که حاوی کلیه این تغییرات باشد در دسترس نبوده بخصوص اکنون که انتخابات مجلسین نزدیك است احتیاج بقانون اساسی و متمم و ضمائم و ملحقات‌آن‌بیشتر محسوس است.

آقای فصیحی شیرازی. باخط زیبای خود علاوه براصل‌ومنضمات قانون، سواد فرمان مشروطیت، سواد دستخطی که موید فرمان مزبور است. سواد خطابه افتتاحیه مظفرالدین‌شاه قاجارهنگام‌گشایش مجلس اول و قصیده مرحوم‌ادیب‌الممالك فراهانی و همچنین سایر تفسیرات والحاقات‌قانون اساسی‌را نگاشته وبطریقه «افست» با ظاهر بسیار پسندیده‌ای بچاپ رساندندو حق آن است همانطور که نگارنده محترم کتاب آرزو کرده است‌هر یك از افراد کشور لااقل یك‌نسخه از آنرا در دسترس داشته باشند.

نامه‌های مردم

انتقالات فرهنگیان

دراین موقع که شورایعالی فرهنك مشغول تنظیم طرح انتقالات‌آموزگاران میباشد آقای‌حیدروند مدیر وآموزگار دبستان نو بنیاد مغامیر هشترود پیشنهاد می‌نمایند به‌تقاضای‌کارمندان و آموزگارانیکه در دهات و نقاط‌دور افتاده انجام وظیفه می نمایند وبا مشکلات عدیده دست بگریبان‌هستند بیش از آموزگارانیکه وسایل رفاه در اختیار دارندتوجه گردد

حقوق ایام تابستان

آقای جواد جواد زاده مینویسدداداره فرهنك قم اعلام نموده درسه ماهه تابستان به آموزگاران روز مزد روستائی حقوق پرداخت نخواهد نمود در صورتیکه نه ماهه ایام تدریس را بیش از ماهی ۲۵۰ تومان نگرفته‌اند معلوم نیست این سه ماه را از کجا و بچه وسیله میتوانند امرار معاش کنند.

سهمیه قندوشکر

آقایان حسین آسائی ویداله عنبری بنمایندگی کارمندان شهرستان مرند تقاضا مینمایند عاملین فروش اجناس انحصاری از قبیل قندوشکر را موظف سازند بقیمت معینه جنس‌را باهالی و کارمندان بفروشند و در صورت امکان سهمیه کارمندان دولت بوسیله اداره قندو شکر توزیع شود تا دچار اجحاف عاملین نباشند.

کارخانه آرد و یخسازی

ساکنین محله تکیه حیدر تبریز مینویسند در مورد لرزش و تکانهای شدید کارخانه های آرد و یخ‌سازی که باعث شکست برداشتن خانه های ماگردیده و هرآن احتمال ریزش‌دیوار های منازل میرود از سال ۳۸شکایاتی باستانداری و شهرداری نموده‌ایم با آنکه مقرر بودکارخانه‌های مرقوم‌بخارج شهر منتقل گردد تاکنون برزن ٥ تبریز از اجرای این دستور خودداری نموده تقاضای تعطیل یاانتقال کارخانه های مزاحم را داریم.

منطقه نیروی هوائی

آقایان پویه، جهانگیری، قمصری، احمدی، ناصری، مومنی، حقیقت، یکرنگیان، سروشور، فرخزاد و خطابخش از طرف ساکنین منطقه نیروی هوائی (فرح‌آباد) مینویسد: ایکاش شهر دار محترم تهران سری به محله ما میزدند تا وضع آشفته ساکنان این منطقه را از لحاظ بی‌آبی مشاهده مینمودندوچاره‌ای‌می‌اندیشیدند

یك پیشنهاد

آقای سرهنك صادق دولتشاهی پیشنهاد مینمایندکنون‌که غالب‌بانوان آرایش سرخودرا مطابق مدروز چند اشکوبه میسازند و در اتوبوسها از باز شدن پنجره بعلت جریان هوا و برهم ریختن آرایش احتراز دارند برای آنکه مسافرین دیگر دچار هوای گرم طاقت‌فرسا نشوندبهتر این است هنگام سوار شدن در وسائط نقلیه عمومی با دستمال سر زینت موهای خود را حفظ نمایند.

خیابان امیری

آقای ولی‌اله امینی هرندی‌مینویسد خیابان ۱۶ متری امیری واقع در جی‌علیا را دوسال قبل زیرسازی‌و جدول‌بندی نموده ولی اسفالت نریخته‌اند چون راه عبور بیشتر کامیونها از این خیابان‌بشمال‌شهر میباشد چنانچه اسفالت این جاده تکمیل نشود مخارجی که‌برای‌جدول وزیرسازی شده بهدر میرودتقاضا میشود برزن ۲۲ توجهی‌باین‌خیابان نموده ضمنا در توزیع آب که‌از یك چاه عمیق بقیمت ساعتی سی تومان فروخته میشود نظارت‌نمایند

تعهد عملیات شهرسازی

آقای حسین شیرانی از دزفول مینویسد عده‌ای در سال ۳۷قطعاتی از اراضی واقع در ۱۸ کیلومتری جاده ساوه به‌تهران را ازقرارمتری ۴۲ تا ۴٦ ریال خریداری نمودندو فروشنده بموجب اساسنامه‌وآگهی های منتشره متعهد شد کلیه‌عملیات شهرسازی را راسا انجام دهداینك که معاملات زمین راکد مانده فروشنده از انجام تعهد خودداری نموده خریدارانیکه این وجوه را بزحمت تهیه و تسلیم کرده‌اند سرگردان وبلاتکلیف مانده‌اند.

لوله‌کشی شمالغرب

آقای احمدقبله‌گاهی مینویسد: اهالی شمالغرب تهران جهت لوله کشی آب این منطقه مبالغی به حساب ۱۵۰۰۷ شهرداری پرداخت نموده سازمان آب قول داده بود ظرف مدت دوماه آگهی قبول انشعاب را صادر نماید متاسفانه پنج‌ماه میگذرد هنوز خبری نیست

جاده تهران ـ همدان

آقای عبداله حاج جعفری می‌نویسد جاده تهران ـ همدان که از شهر ساوه میگذرد چندی قبل تاساوه اسفالت شده ولی ازآنجا تاهمدان جاده خاکی است و مسافرینی که‌از این راه عبور می نمایند دچار زحمت میباشندخوبست مقرر گردد بقیه این جاده عمومی نیز اسفالت گردد.

معامله بشکه خالی

آقای نقی متولی مینویسددر اوائل اردی بهشت‌ماه‌سال‌جاری آهن‌فروشی باتفاق یکنفر دیگر بعنوان فروش بشکه خالی مبلغی پول نقد و چك گرفتند که چون معلوم شد بشکه ها متعلق بدیگری است‌معامله انجام‌نشده وجوه مذکور را از من کلاهبرداری کرده‌اند بشعبه ۱۲ بازپرسی دادسرا واداره آگاهی مراجعه کرده‌ام هنوز بدریافت پول خود موفق نشده‌ام‌از آنجا که تمام سرمایه‌ام باین طریق از کفم خارج شده تقاضا دارم سریعا بشکایتم رسیدگی گردد.

اتوبوسرانی میگون

جمعی از اهالی قریه میگون می نویسند بیش از پنجهزار نفر جمعیت در این محل سکونت دارند و درفصل تابستان نیز متجاوز از بیست هزار نفر از هر طبقه باین ییلاق می آیند که چون بیش از یکدستگاه اتوبوس وجود ندارد مسافررا با گاو وگوسفند مخلوط مینمایند از شرکت واحد اتوبوسرانی تقاضامیشود اتومبیلرانی این خط را نیز بعهده گیرد تاساکنین و مسافرین که ناچار از ایاب‌و ذهاب دائم هستند دچار این محظورنباشند.

ترمیم اضافه‌کار

کارمندان روز مزد دخانیات‌رضائیه تقاضا مینمایند اعتباری که برای‌ترمیم فوق‌العاده اضافه‌کار کارمندان تعیین شده بنسبت سابقه خدمت وعده عائله کارمندان تقسیم شود تامنظور مدیر کل‌انحصار دخانیات در تامین این‌وجه‌که‌بهبودوضع معیشت‌کارمندان معیل میباشد بنحو مطلوب انجام پذیرد.

کوی سابق باقرآباد

آقای علی‌شیرزاد از طرف ساکنین خیابانهای اردوان‌و اشکان (کوی‌سابق باقرآباد) واقع‌در بخش ۱۸ مینویسد متجاوز از هفت سال است که بطور انفرادی و دسته جمعی شکایاتی از عدم نظافت محل‌بمقامات مربوطه‌تقدیم داشته‌ایم درسال ۳۸ پس‌از بازدیدمحل اسفالتکاری خیابانهارا گزارش ووعده دادند متاسفانه بجز اعزام یك نفر رفتگر در این بخش وسیع علامتی از نظافت دیده نمیشود وجود طویله‌گاو و گوسفند مزیدبرعلت شده گردوغبار عرصه را برعموم ساکنین محل تنك کرده است.

کارمندان غیر بومی

آقایان صدیقی ـدیبا ـ سهرابی‌ـ پاك‌بین ـ ترکمان و گودرزی از ملایر مینویسند اداره فرهنك ملایر بکلیه آموزگاران و کارمندان غیر بومی فوق‌العاده اشتغال خارج از مرکز پرداخت میکنند و بما که در بخش‌های سامن و جوکار متولد شده‌ایم و در ملایر غیر بومی هستیم فوق‌العاده نمیدهند و متعذر هستند وزارت‌دارائی بمتولدین بخش هائی فوق‌العاده‌خواهد داد که قبل از سال ۲۲ بخش‌شناخته شده باشند در صورتی که بخش ساما نچندین سال است خود دارای بخشداری ـشهرداری ـ بهداری ـ ژاندارمری و غیره میباشد معلوم‌نیست بچه علت از این حق محروم مانده‌ایم

آتیه فرزندان

آقای کریم نخجوان از کرمان می نویسد ۷٤ سال سن و هفت فرزند دارم که بزرگتر آنها بیست ساله و تماما در تهران و کرمان مشغول تحصیلند از دسترنجم برای مخارج تحصیل آنها و ایام پیری خودمقدار چهارمن آب وزمین‌بنام‌بچه هاخریداری کرده‌ام متاسفانه این عده‌را خانوار حساب کرده مشمول تقسیم قرار داده‌اند در صورتیکه عایدات سالیانه هرکدام یکهزار و پانصدالی دو هزار تومان است و ممر دیگری برای ادامه تحصیل و آتیه خود ندارند.

کوی مهناز

مدیر شرکت آب‌رسانی وعمران وآبادی کوی مهناز مینویسد به شرکت اطلاع رسیده که چندنفر بشهرداری تهران واداره امور شهرداریها مراجعه نموده قرار شده است شهرداری چاهی که‌در کوی مهناز است باختیار انجمن بگذارد تا اعضای انجمن شبانه‌آب چاه شرکت راقطع نموده آب‌چاه شهرداری را به‌شبکه لوله‌کشی شرکت وصل کند از آنجا که‌این عمل برخلاف مدلول ماده ٥٦قانون شهرداریها میباشد تقاضا میشود قبل‌از اقدام نتایج آنرا در نظر گیرند.

ادعای انتقال منافع

عده‌ای از خرده مالکین خرامه که پس ا زاجرای قانون اصلاحات ارضی صاحب زمین شده‌اند از شیراز می نویسند مستاجر سابق بادعای‌انتقال منافع املاك مازاد حدنصاب باوتقاضای بهره‌از محصول صیفی‌وشتوی‌مزارع‌و زمین‌هائی‌را دارد که باید با صرف هزینه و وقت زیاد آباد کنیم تقاضا داریم نسبت بحفظ حقوق ما رعایت مدلول قانون بعمل آید تا از نتیجه زحمات خود بهره‌مند شویم.

الکل صنعتی
شرکت اتحادیه
هربطر فقط ۲۰ ریال
باهزینه بسته بندی تحویل در موسسات حمل و نقل در تهران
برای‌کسب اطلاعات بیشتر با:
شرکت‌اتحادیه خیابان کوشك تلفن ۳۰۵۲۵۰ و۳٦۷۷٦ مراجعه فرمائید.

آگهی تجدید مناقصه

پیرو آگهی مناقصه شماره ۳۳۳۰ـ۱۱ر٤ر٤۲ باطلاع پیمانکاران میرساند چون در آگهی مزبور مقدار کالای مورد مناقصه از قلم افتاده و دربرك مشخصات نیز قید نشده بود از این رومناقصه خرید اشیاء زیر:

۱ـ صندلی چوبی طبق نمونه موجود در اداره حسابداری درحدود چهار صد عدد
۲ـ فرش تالار از نوع موکت بازیرسازی اسفنجی و چسباندن آن در محل بالکن در حدود یکصد و پنجاه مترمربع.
۳ـمشمع لاستیکی بدون صدا و نصب آن در حدود سیصد و پنجاه متر مربع
٤ـپارکت مخصوص از نوع‌پارکت بلوط و قابل انعطاف بازیرسازی درحدود یکصد و چهل متر مربع بارعایت شرایط زیر تجدید میشود.

۱ـپیمانکارانیکه مایل بشرکت در مناقصه باشند باید ابتدا طی نامه‌ای آمادگی‌خودرا تاتاریخ دوازدهم مرداد ٤۲ بهنرهای زیبای کشور (اداره حسابداری) اعلام و رسید دریافت دارند.
۲ـ در تاریخ سیزدهم مرداد ٤۲ کمیسیونی به‌صلاحیت کلیه تقاضاهای رسیده رسیدگی ونتیجه را به‌پیمانکاران واجد صلاحیت‌اعلام‌خواهد نمود.
۳ـپیمانکارانیکه صلاحیت آنهابرای اجرای کاره زبور محرز و مسلم تشخیص داده شدمیتوانند پس از دریافت برك مشخصات از اداره حسابداری پیشنهادات‌خودرا تاساعت ۹ صبح روز دوشنبه بیست ویکم‌مردادماه ٤۲ (برای تمام اقلام یایك قلم ازلوازم فوق) بدفتر اداره حسابداری هنرهای زیبای کشور واقع در خیابان کمال‌الملك (پشت پمپ‌بنزین‌مجلس شورای ملی) تسلیم‌ورسیددریافت‌دارند پیشنهادات واصله‌ساعت ۱۰صبح همانروز بازوخوانده خواهد شد و حضور پیشنهاددهندگان در جلسه مناقصه آزاد می‌باشد. الف ۲۷۳۰

آـ۱۳۳۹۰ ۱ـ۲ رئیس اداره‌حسابداری‌ـپور معزی

آگهی مناقصه شماره٤٦۸

شهربانی کل کشوردستمزد دوخت هفده‌هزار دست بلوز و شلوارزمستانی نه‌هزارثوب‌پالتوو پانصد دست بلوز وشلوار مشقی زمستانی را طبق نمونه‌ها و مشخصات مربوطه بمناقصه میگذارد. داوطلبان شرکت درمناقصه میتوانند برای دریافت برك‌شرایط ودیدن نمونه‌ها باین‌اداره‌مراجعه‌وپیشنهادات خودرا تاآخروقت اداری روز ۲٦ر٥ر٤۲ بدائره‌دفتر تسلیم و رسید دریافت دارند. پیشنهادات رسیده درساعت ۱۸همان روز (۲٦ر٥ر٤۲) در کمیسیون خرید باز و رسیدگی خواهد شد حضور پیشنهاد دهندگان در جلسه کمیسیون الزامی‌است‌وکمیسیون در رد یاقبول یك یاکلیه پیشنهادات مختار است. الف ۲۷۲۸

آـ۱۳۳۸٦ ۱ـ۲ رئیس اداره کارپردازی ـسرهنك‌ناظمی افشار

خط‌کشتیرانی استریك والرمن
سرویس سریع‌السیر
کشتی هنتسمور (HUNTSMORE) s.s.
حرکت ازلندن ٥ ژوئیه
ورود به‌بندرشاهپور ۳۱ ژوئیه
بدینوسیله باطلاع‌صاحبان کالا میرساند که کشتی‌مزبور طبق‌دستوراداره بنادروکشتیرانی محمولات خرمشهر خودرا دربندر شاهپور تخلیه خواهد نمود.
برای‌دریافت ترخیصیه خود خواهشمند است‌بشعبات اینشرکت مراجعه فرمائید.
شرکت گری مکنزی محدود
تهران تلفن ۳۰٤۲٦۰ ۳۳۵۰۷ ۳۵۱۸۳
خرمشهر صندوق پستی شماره ۳ بندر شاهپور
آـ۱۳٤۰۲

باروت بی‌وو «رکس»
برای تفنگ شکاری
• از نیترو سلولز خالص تهیه شده است
• حتی با فشار کم گاز سرعت زیادی به گلوله یا ساچمه میدهد
• باروت عمل نکرده بداخل لوله تفنگ نمیماند
• از تیراندازی نتیجه مطلوبی گرفته میشود
برای کسب هرگونه اطلاعات ودریافت بروشور لطفاً با نشانی زیر مکاتبه فرمائید:
دایره وابسته بازرگانی سفارت مجارستان خیابان ژوردوسر شماره ۷٦ مراجعه فرمائید
کمول ایمپکس مؤسسه بازرگانی مجارستان برای مواد شیمیائی
Chemolimpex HUNGARY
HUNGARIAN TRADING COMPANY
FOR CHEMICALS
BUDAPEST 4, P. O. B. 51

آگهی مناقصه شماره٤٦۹

شهربانی کل کشور دستمزد دوخت هفده هزار طاقه کلاه کاسکت زمستانی مامورین و پانصد طاقه کلاه مشقی زمستانی را طبق نمونه و مشخصات مربوطه بموجب برك شرایط جداگانه به مناقصه می گذارد ـ داوطلبان شرکت در مناقصه می توانند برای دیدن نمونه ها ودریافت برك شرایط باین اداره مراجعه و پیشنهادات خودرا تا آخر وقت اداری روز (۳۰ر٥ر٤۲) بدائره‌دفتر تسلیم و رسید دریافت نمایند ـ پیشنهادات رسیده درساعت ۱۸ همان‌روز (۳۰ر٥ر٤۲) در کمیسیون خریدباز و رسیدگی خواهد شد ـ حضور پیشنهاد دهندگان در جلسه کمیسیون الزامی است ودر صورت عدم حضور بر طبق مقررات تصمیم مقتضی اتخاذ خواهد شد. و کمیسیون مذکور در رد یا قبول یك یا کلیه پیشنهادات مختار است. الف ۲۷۲۹

آـ۱۳۳۸۸ ۱ـ۲ رئیس اداره کارپردازی. سرهنك‌ناظمی افشار

بیکاری در خراسان

بتدریج ریشه کن میشود و هم اکنون پنج هزار نفر در کارهای راه‌سازی مشغول کار هستند

من هر جا قدم گذاردم جای پای سازمان برنامه را آنجا دیدم که نشان میداد کاری در آنجا انجام گرفته است

باتکمیل راههای اصلی وتوسعه راههای فرعی وحفر چاههای عمیق تولیدات کشاورزی خراسان وعایدات کشاورزان افزایش فوق العاده خواهد یافت

مشهد – گزارش شماره ۵۷
قرار بود پس از بازدید شهرستان های سبزوار و نیشابور باقطار به مشهد عزیمت کنم ولی بهتر دیدم که این مسافرت را بوسیله اتوبوس انجام دهم تا از وضع راههای خراسان مطلبی دستگیرم شود از انصاف نباید گذشت که وضع راههای شوسه سبزوار – نیشابور و نیشابور – مشهد خوب است قسمتی از ابتدای جاده سبزوار زیرسازی شده و قراراست در صورت اقدام وزارت راه بزودی اسفالت شود وفقط درنزدیکی نیشابور قسمتی از جاده باصطلاح کمی موج دارد که با اندك توجه این نقیصه مرتفع خواهد شد.

وضع جاده نیشابور – مشهد نیز رضایتبخش است و این جاده در ردیف بهترین راههای کشور قراردارد قسمتی از این راه «از طرف مشهد» بوسیله وزارت راه اسفالت شده است و اسفالتکاری بقیه راه بسرعت ادامه دارد.

جای پای سازمان برنامه

بدون اغراق سازمان برنامه در خراسان خصوصا مشهد فعالیت زیادی داشته و من هر جا قدم گذاشتم جای پای سازمان برنامه را آنجا دیدم که نشان میداد کاری در آنجا انجام گرفته است.

آقای مهندس سپهری رئیس دفتر فنی سازمان برنامه بمن گفت:

سازمان برنامه از چندی پیش طرح های موثری برای ایجاد راههای جدید درخراسان بمورد اجرا گذاشته است یکی از مهمترین نتایج اجرای طرحهای راهسازی در استان خراسان گذشته از ایجاد ارتباط بین کلیه روستاها ریشه‌کن ساختن بیکاری در این استان میباشد که خوشبختانه در نتیجه اجرای این طرحها فعلا در حدود پنجهزارنفر کارگر برای ایجادراههای جدید در خراسان کار میکنند.

راههای اساسی

طرحهای اجرائی سازمان برنامه در استان خراسان شامل دو قسمت است قسمت اول طرحهای اساسی است که راههای مشهد – سرخس و اسد آباد – بیرجند که بشاهراه زاهدان مشهد متصل میشود و همچنین راه شاندیز – مشهد از آن جمله است راه مشهد – سرخس در حدود ۸۲ کیلومتر میباشد که از منطقه فرودران شروع میشود و به سرخس ختم می گردد.

راههای فرعی

دومین قسمت ازطرحهای راهسازی سازمان برنامه در شهرستان خراسان ایجاد راههای فرعی بین دهات و روستاهاست که با استفاده از محل اعتبارات جنسی سازمان کاره و اعتبارا ت انجمن های بخش اجرا می شود ایجاد این راهها امید میرود که در کار کشاورزی و افزایش محصول تاثیر ثمربخشی داشته باشد و کشاورزان این منطقه را بکار و فعالیت بیشتری تشویق و ترغیب نماید.

اقدامات آینده

آقای مهندس سپهری در خاتمه اضافه کرد سازمان برنامه اخیرا برای کمك بکشاورزان استان خراسان دست باقدامات سودمند دیگری زده و تاکنون در مورد بهبود وضع آبیاری این استان کار های مثبتی صورت گرفته است.

هم اکنون از طرف سازمان برنامه هیاتی مشغول مطالعه در باره استفاده از آبهای تحت الارضی جنوب خراسان میباشد و فعلا اعتبار حفر چهل حلقه چاه عمیق در این نواحی تامین گردیده است و البته با تهیه آب کشاورزی جنوب خراسان احیاء خواهد شد کار حفاری چاههای عمیق آب حد اکثر تا یکماه دیگر شروع شده و بسرعت ادامه خواهد یافت.

آنچه برای آینده

آنچه من برای آینده خراسان پیش‌بینی میکنم فوق العاده درخشان است. بخوبی میتوان مجسم کرد که در آینده نزدیکی شهر ها و روستا ها و مناطق کشاورزی این منطقه بوسیله راه های اسفالته و شوسه و فرعی بهم مربوط خواهند شد و با حفر چاههای عمیق در اراضی کشاورزی و مزارع پربرکت این منطقه آب به حدوفور برای کشاورزان فراهم خواهد گردید و آنوقت ثروت و برکت سراسر خراسان را فرا خواهد گرفت کشاورزان بوسیله با بالا بردن سطح تولید خود درآمد بیشتری بدست خواهند آورد و با ترقی سطح زندگی و درآمد آنها تولیدات صنعتی شهر ها مشتری های مهمتری خواهند داشت. آنچه من در این زمینه در خراسان دیدم آغاز یك تحول اساسی و دگرگونی مثبت جهت کشاورزان پیشرفت و ترقی بود.

کلاسهای جدید

انجمن دوشیزگان و بانوان

برائر استقبال زیاددوشیزگان و بانوان هنردوست ازکلاسهای انجمن دوشیزگان وبانوان انجمن تصمیم بتشکیل کلاسهای جدیدی گرفت. این کلاسها که بزودی دایر خواهد شدعبارت‌است‌از:

کلاس خیاطی – بامتد گرلاوین پاریس – زیر نظر استادان تحصیلکرده فرانسه برای کسانیکه مایلند دوره خیاطی رادرمدت کمتری تمام کنند **کلاسهای خصوصی** دایر میگردد.

کلاس زبان – تدریس زبان انگلیسی باصحیح – ترین متدزیر نظر استادان ورزیده

کلاس آشپزی – بسرپرستی مجربترین و باسابقه – ترین استادان آشپزی ایران طرزتهیه انواع غذا های ایرانی و فرنگی رابشما می‌آموزد.

برای نامنویسی دراین کلاسها همه روزه صبح و عصر بدبیرخانه انجمن مراجعه کنید.

نشانی: خیابان شاهرضا – خیابان فرصت – شماره ۷۳ – تلفن ۶۹۷۱۵
۱–۸

بزرگترین آرایشگر

نقاش چینی

شما را بهترین آرایشگر قرن میسازد

خانمی چینی تحصیلکرده اروپا دارای پنج مدال آرایشگری ودارای سه دیپلمه از هنرستان های بزرك اروپا با تالار شهرزاد قرارداد ٤ کلاس پنج نفری رابرقرار کرده که ازاول مهرماه آینده شروع خواهد شد حتی کسانی که خودرا نابغه هنر آرایش می دانند باید از فرصت واز وجود این خانم استفاده کنند فقط بیست خانم می توانند ثبت نام وجای خودرا برای اول مهر رزرو نمایند مراجعین زودتر مقدم تر می باشند تالار شهرزاد شاهرضا نزدیك پیچ شمیران تلفن ۷۱۲۸۶
آ–۱۳۳۰۰

فروش فوق العاده

کارشیو

تخفیف تا ۵۰٪

از شنبه ۵ مرداد تا ۱۵ مرداد
انواع لباس زنانه، دخترانه و بچگانه
آدرس خیابان رامسر شماره ۱۴۹
نبش خیابان ثریا تلفن ۶۰۲۲۶
آ–۱۳۰۰۸ ۱–۲

آگهی مناقصه

شرکت سهامی آب وبرق رضائیه مقداری زانو وسه‌راه ودیگر اتصالات مربوط بلوله‌های چدنی ٦۵ میلیمتری و تعدادی شیر ۲۵۰ میلیمتری را از طریق مناقصه خریداری میکند. ازداوطلبین فروش خواهشمند است صورت لوازم فوق را از دفتر شرکت سهامی آب وبرق رضائیه واقع در تهران بنگاه مستقل آبیاری – اول خیابان فروردین – دریافت و پیشنهادهای خودرا در پاکت لاك ومهرشده تاساعت ۹ روز ششم شهریور ماه ٤۲ بدفتر شرکت سهامی آب وبرق رضائیه تحویل دهند.

همراه هرپیشنهاد میبایست ضمانتنامه بانکی بمبلغ ۲۰۰۰۰ ریال وبرای مدت یکماه پیوست باشد.

بهای لوازم میبایست سی – اند – اف جلفا تعیین گردد.

مدیر عامل شرکت سهامی آب وبرق رضائیه
مهندس سعید موسوی حجازی
آ–۱۳۳۵٤

آگهی تجدید آگهی مناقصه

شرکت سهامی آب وبرق رضائیه خرید حلقه‌های انشعاب (سرویس کلمس) را طبق مشخصات وصورت موجود در دفتر شرکت آب وبرق رضائیه واقع در تهران – ساختمان بنگاه مستقل آبیاری بمناقصه میگذارد.

از داوطلبین فروش لوازم خواهشمند است بامراجعه بدفتر شرکت یك نسخه از مشخصات را مجانا دریافت و پیشنهاد های خودرا تاساعت ۹ روز ششم شهریورماه ٤۲ درپاکت لاك و مهر شده بدفتر شرکت آب وبرق رضائیه تسلیم نمایند.

همراه هرپیشنهاد میبایست ضمانت‌نامه بانکی بمبلغ ۵۰۰۰۰ ریال بضمیمه اسناد مناقصه باشد.

قیمت لوازم میبایستی سی – اند – اف جلفا تعیین گردد.

مدیر عامل شرکت سهامی آب وبرق رضائیه
مهندس سعید موسوی حجازی
آ–۱۳۳۵۲

آگهی تجدید مناقصه

اداره کل مهندسی بهداشت ساختن پانصد عددتلمبه دستی راکه مشخصات و نقشه‌وسایر شرایط مربوط به‌آن در اداره کل مهندسی بهداشت واقع درانتهای شمالی خیابان بهار میباشد بمناقصه میگذارد. شرکت کنندگان میتوانند بامراجعه بدفتر اداره ودریافت شرایط پیشنهادات خودرا تاساعت ده‌روز بیست‌ویکم مردادماه ٤۲ بدفتر اداره تسلیم فرمایند. پیشنهادات رسیده‌در ساعت ۱۰ همان روز باز وقرائت خواهد شد. الف ۲۷۳۵

رئیس اداره کل مهندسی بهداشت – مهندس عصار
آ–۱۳۳۹٤
۱–۲

ترازنامه شرکت بازرگانی شانجان درسال ۱۳٤۱

شرح	بدهکار	بستانکار
سرمایه		۲۵۰۰۰۰۰ ریال
اسناد پرداختی		۳٦۰۰۰۰ ریال
بستانکاران		۲۵۰۰۰۰ ریال
موجودی نقدی در صندوق	۱۱۳۳۰۷۵ ریال	
موجودی نقدی در بانکها	۳۵۳۰٦۷٫۷۰ ریال	
اثاثیه	۱۱۵۲٦۵ ریال	
سر قفلی	۱۱۰۰۰۰ ریال	
اعتبارات اسنادی	۹۲٦٦۸۰٫۳۰ ریال	
اسناد دریافتی	۱۵۰۰۰۰ ریال	
بدهکاران	۲۵۸٦۹۳ ریال	
زیان	٦۳۲۱۹ ریال	
	۳۱۱۰۰۰۰ ریال	۳۱۱۰۰۰۰ ریال

سود و زیان شرکت بازرگانی شانجان

بدهکار	بستانکار
زیان ٦۳۲۱۹ ریال	مخارج ٦۳۲۱۹ ریال

آگهی مزایده موقوفه

اداره اوقاف تهران قطعه‌زمین یخچال موقوفه فیلسوف‌الدوله راکه حداقل اجاره بهاء سالیانه هر یك از قطعات آن در آگهی تفصیلی تعیین شده از طریق مزایده اجاره داده میشود داوطلبان اجاره‌بایستی معادل مبلغ تعیین‌شده در آگهی تفصیلی برسم سپرده به حساب شماره۹٤۰۲۸بانکملی بازاربسپارند وپیشنهاد خودرا باقبض سپرده در پاکت سربسته تاپایان وقت اداری روز یکشنبه ۱۰ر٦ر٤۲ بدفتر کل اوقاف تسلیم و رسید دریافت‌دارند پیشنهادهای رسیده در روز دوشنبه ۱۱ر٦ر٤۲ ساعت ۱۰ صبح دراداره اوقاف تهران خوانده میشود. برای کسب اطلاع از شرایط مزایده به آگهی تفصیلی یابدفتر کل اوقاف مراجعه نمایند.

از طرف رئیس اداره اوقاف تهران
آ–۸۰٦۳

آگهی مزایده

اداره تصفیه تهران قائم مقام شرکت پاستو ریزه آلفا بامسئولیت محدود ورشکسته‌دارائی‌شرکت مرقوم را که‌بشرح ذیل می‌باشد:

۱ـ کارخانه پاستوریزاسیون شیر و بسته‌بندی کره و پرکردن شیشه و شستشوی شیشه و کارخانه یخسازی و برق و لوازم مربوطه بشرح صورت ارزیابی کارشناس ارزیابی‌شده‌بمبلغ ۳٤٤۰۰۰۰ ریال

۲ـ اراضی و ساختمانهای پلاك‌های ٤٤۳۸ و ۵٤۵٦ و ۵۰٤۹ فرعی از ۲٤۲٦ بمساحت ۲۷۰ مترمربع و ۱۵٦ متر ساختمان و پلاك ٦۰٦ فرعی بمساحت ۲۹٦۰ متر با ۱۷٤۵ متر ساختمان ارزیابی شده‌بمبلغ ۵۵۲۰۸۰۰ ریال

۳ـ سرقفلی سه‌باب مغازه درخیابان منوچهری و چرچیل و جوادیه ارزیابی شده جمعا بمبلغ ۸۳۰۰۰۰ ریال

٤ـ اموال منقول شرکت از قبیل بطری ولوازم حمل و نقل شیر و لوازم بسته بندی کره و کبسول در بطری و غیره و لوازم موجود در مغازه ها از قبیل یخچالها وترازووغیره باضافه حق‌الامتیازدودستگاه‌تلفن ارزیابی شده بمبلغ ٦۹۳۷۰۰ ریال

۵ـ نه‌دستگاه اتومبیل ارزیابی‌شده بمبلغ ۷۵٦۰۰۰ ریال

٦ـ داروها و لوازم آزمایشگاه‌بشرح صورت ارزیابی کارشناس ارزیابی شده بمبلغ ۱٦۸۲٤۲ ریال

ـر۱۱٤۰۸۷٤۳ ریال

و تا٦ر۱۱ر٤۳ دراجاره می‌باشد و اداره تصفیه حق فسخ آنرا دارد بشرائط ذیل بفروش میرساند.

۱ـ فروش نقدی است و حداکثر مهلت برای پرداخت بها سه‌ماه است و انتقال قطعی و تسلیم مورد معامله پس از پرداخت کلیه‌بها انجام‌خواهد شد

۲ـ کلیه هزینه‌های مربوط بانجام معامله از قبیل هزینه آگهی و هزینه تنظیم سند و همچنین مالیات و عوارض مربوط بمعامله و هزینه‌های‌دیگری که در ضمن کار پیش آید بعهده خریدار است.

۳ـ طالبین باید برا ی‌شرکت در مزایده ۵در صد بهای ارزیابی شده دارائی شرکت‌را بصندوق اداره تصفیه بپردازند و قبض صندوق را ضمیمه پیشنهادات خود نمایند به‌پیشنهادات فاقد سپرده ترتیب اثرداده نخواهد شد.

٤ـ طالبین باید پیشنهادات خودرا تاساعت‌ده‌روز ۱۰ر٦ر٤۲ در پاکت لاك ومهر شده باذکر جمله پیشنهاد برای خرید دارائی شرکت آلفا و مشخصات کامل و آدرس خود بدبیرخانه اداره کل تصفیه تسلیم و رسید دریافت دارند.

۵ـ در صورتیکه برنده مزایده ظرف یك هفته پس از اعلام اداره تصفیه که‌در جلسه‌مزایده بعمل خواهد آمد از پرداخت بها و انجام معامله خودداری نماید مزایده تجدید خواهد شد و کسر قیمتی که از تجدید مزایده حاصل شود از محل سپرده برنده برداشت خواهد شد و در صورت عدم‌تکافو تفاوت از او وصول خواهد شد.

٦ـ به‌پیشنهاداتیکه برخلاف شرائط مندرج دراین آگهی برسد ترتیب اثرداده نخواهد شد و اداره تصفیه در رد و یاقبول کلیه پیشنهادات‌مختار است.

پیشنهادات واصله درساعت ۱۱ روز دهم‌شهریورماه ٤۲(روز قبول پیشنهادات) در اداره تصفیه باز و قرائت‌خواهد شد حضور پیشنهاددهندگان در جلسه مزایده آزاد است و در صورت لزوم مزایده حضوری نیز بعمل‌خواهد آمد صورت اشیاءو کارخانه های مورد فروش در دبیرخانه اداره کل تصفیه‌برای ملاحظه علاقمندان موجود است.

آ–۸۱۱۷
رئیس اداره تصفیه تهران

جدول کلمات متقاطع شماره ۲٤۵۲

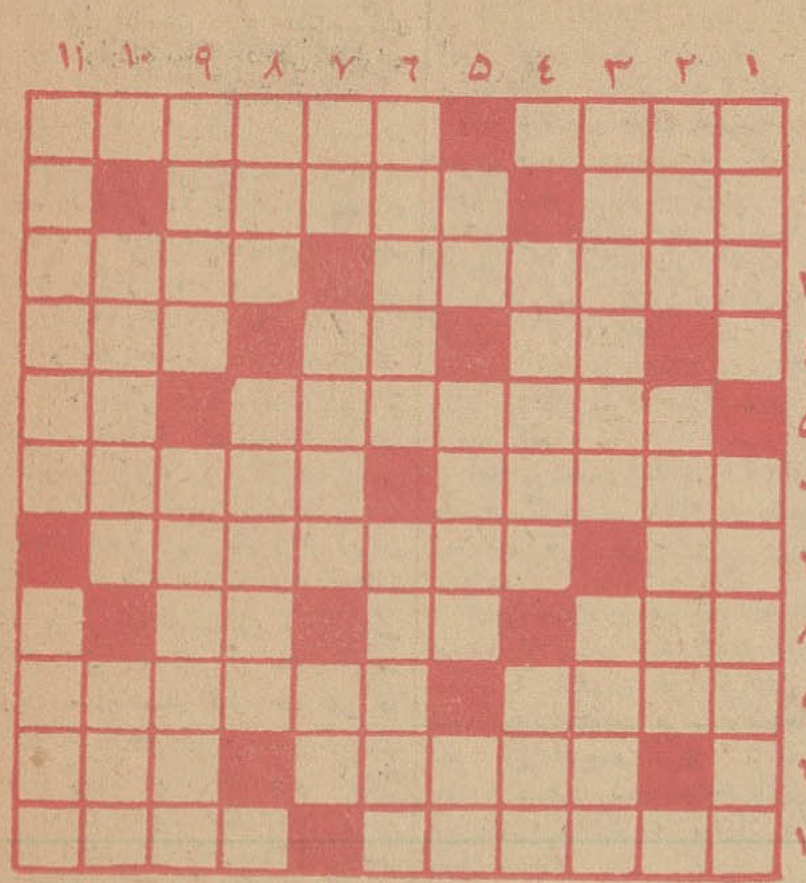

افقی: ۱ـ پاریش پهن چه میانه دارد؟ – نوعی دامن ۲ـ کشتی جنگجو – یکی بعد از اولی ۳ـ شیطان رجیم – از صدا های آب ٤ـ یازده – رمق – پوست کنده‌اش خوشگلتر می شود ۵ـ لخت و عور از حمام بیرون دوید و فریاد زد یافتم – تکیه کلام خانم ٦ـ این هم در عهد خود کار دامن را می کرد – از لوازم آهنگری ۷ـ دریا – برای ساختن بتون مسلح می بندند ۸ـ اهلی‌شده – بلی بزبان دیگران – بی بندو بار ۹ـ جای سکونت است و آرامش نیز می بخشد – صاف و صریح ۱۰ـ همنشین وهم صحبت – از حیوانات درنده ۱۱ـ هرقدر هم آب بگیرد باز خیلی از آفتابه پست‌تراست – واحدآبگوشت قهوه خانه

عمودی: ۱ـ جای درندگان – از انواع نان نیمه شیرین ۲ـ پارچه ای است – کربن به خالص ترین صورت خود ۳ـ اینهم یك‌نوع نا ناست برای بیماران – کامل می کند ٤ـ ازانواع پزـ فرزند آقا زاده ۵ـ یك من کم از هشتم! – سابقا مطرب بوسیله او برای دوستان هندی سلام می رساند – ضمیری است ٦ـ برای عرقش هزار خاصیت آورده – از انواع دسر فرنگی مابی ۷ـ واحد وزن – شهری در روسیه – چیزی بوسط نمانده است ۸ـ راه و رسم – از ساز های ایرانی ۹ـ دست یافته و پیروز شده – خیار مرغوب ۱۰ـ از اقسام لباس – سرش از دست زبان سرخ درامان نیست ۱۱ـ از شهر های قدیم ایران – رقص ناموزون.

حل جدول شماره ۲٤۵۲

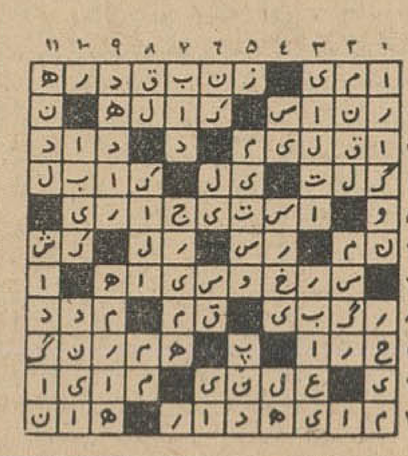

آگهی رسمی تاسیس شرکت تعاونی فرهنگیان شهرستان خمین

بمنظور تامین‌احتیاجات اعضاء شرکت وانجام معاملات بمنظور خرید خواربار و پوشاك و سایر موارد پیش بینی شده دراساسنامه‌شرکتی‌بنام‌شرکت تعاونی فرهنگیان شهرستان خمین باسرمایه یکصد وده هزار ریال نقدی مرکب از یکصد و ده سهم یك هزار ریالی بانام که دریافت تمامی بهای آن از طرف مدیران شرکت تایید گردیده است آقایان ایرج موحدی و ناصر قلی فیروزی و سید حسین میر معصومی و محسن مسلمی وخانم پریدخت حقیقی بسمت هیئت مدیره انتخاب و حق امضاء اوراق‌بهاء دار از قبیل چك و سفته و برك سهام باامضاء متفق آقایان ایرج موحدی و ناصر قلی فیروزی و امضاء نامه های عادی باآقای ناصر قلی فیروزی رئیس‌هیئت مدیره است و در غیاب رئیس هیئت مدیره آقای سید حسین میرمعصومی نایب رئیس از طرف‌ایشان امضاء می‌نماید.

این شرکت در تاریخ نوزدهم تیرماه ۱۳٤۲ بشماره ۲در دفتر ثبت شرکت های داخلی‌شهرستان خمین بثبت رسیده و عملیات آن از تاریخ۱۹ر٤ر٤۲ قانونی می‌باشد.

آ–۳۳۳٤ **کفیل ثبت شهرستان خمین – بنی جمالی**

آگهی فروش‌خانه نوبت ششم

ششدانك حیاط وخانه پلاك شماره ۸۹۳ واقع در بخش ٤ تهران خیابان البرز (امیریه)کوچه فردوس متعلق به‌آقای حاجی حسین ستاری‌ورشکسته مساحت عرصه آن طبق‌اندازه‌گیری کارشناس ۳۵۷متر مربع و دارای سه طبقه بانضمام امتیاز کنتور برق ده آمپر و لوله‌کشی آب است ومعادل ملغ ۱۵۳٦٤۸۰ ریال ارزیابی شده از طریق مزایده بفروش میرسد طالبین میتوانند برای اطلاع از مشخصات وچگونگی آن قبل‌از جلسه مزایده باداره تصفیه امور ورشکستگی در کاخ دادگستری مراجعه ودرمحل نیز خانه و مشخصات آن را ملاحظه نمایند سپس مبلغ ۷٦۸۲٤ ریال وجه نقد بعنوان سپرده در صندوق حسابداری اداره کل تصفیه در مقابل اخذ رسید تودیع نمایند و رسید مذکور را بضمیمه پیشنهاد کتبی خویش تاآخر وقت اداری روز یکشنبه دهم شهریور ۱۳٤۲ بدفتر اداره کل تصفیه تسلیم کنند پیشنهادات رسیده ساعت ۹ صبح روز دوشنبه یازدهم‌شهریور ۱۳٤۲ در دفتر اداره باز و قرائت خواهد شد حضورپیشنهاد دهندگان در جلسه مزایده آزاد خواهد بود واداره در رد و یاقبول هریك یاتمام پیشنهادات مختار است و به‌پیشنهادات بدون سپرده ترتیب اثر داده نخواهد شد و هزینه های متعلقه در دفتر اسناد رسمی تماما ونیز مالیات برمعاملات و عوارض و دریافت مفاصا از دارائی و شهرداری بعهده برنده مزایده است چنانچه برنده مزایده از انجام معامله و پرداخت قیمت استنکاف نماید علاو براینکه سپرده او ضبط می‌شود برابر مقررات قانونی مسئول کسر قیمت وخسارت وارده نیز خواهد بود.

رئیس اداره تصفیه تهران
آ–۸۱۱۵

بازار

وضع مغز بادام وزیره در بازار

محصول نو مغز بادام بعلت سرمای بیموقع اوایل سال کاهش فراوانی پیدا کرده وبهمین جهت زمینه آن کم وقیمت آن رو بافزایش است در حال حاضر که هنوز محصول نو ببازار نیامده کیلوئی ۹۵ تا ۱۰۰ ریال معامله میشود مغز بادام اصفهان ونقاط دیگر صدمات زیادی دیده است. بازار این جنس تقریبا رضایت بخش بود وبا قیمت مناسبی فروش رفت جنس نو تا دو ماه دیگر وارد بازار میشود و از هم اکنون روی آن معاملاتی جریان دارد. وضع زیره در سال جاری بر خلاف سال قبل خوب است علت آنهم خریدهای عمده چند کشور از ایران است که گویا تا کنون از هندوستان خرید میکردند. قیمت زیره بکیلوئی ۲۵٫۵ ریال رسیده در حالیکه در بهترین موقع سال قبل حداکثر به ۲۲ ریال رسیده بود.

بازار زیره ایران در چند سال اخیر بعلت رقابت هندوستان وضع رضایت بخشی ندارد خریدار این جنس محدود بوده وبازار مهم آنهم چند کشور آسیائی میباشد.

مناقصه ومزایده

*شرکت سهامی کارخانجات قند نصب یکدستگاه دیزل ژنراتور تا ۴۲٫۶٫۲۷

*وزارت اقتصاد بهره‌برداری از معادن سنگ گچ کرج یزد ـ سنگ مرمریت سینوا ـ وسنگ ساختمانی بین قراء مهرآباد و سنگستان کرمانشاه تا ۱۳۴۲٫۵٫۸

قند

اجرای یك برنامه ملی

امروز یك مقام رسمی دولت در امور قند و شکر بخبرنگار ما گفت برای تامین مصرف قند وشکر داخله کشور باید از طرف دولت یك برنامه عمومی و ملی در سراسر کشور اعلام شود.

بموجب این برنامه دولت باید بهر طریقی که امکان دارد کشت چغندر را در سراسر کشور توسعه دهد وبا افزایش کارخانجات قند دولتی و خصوصی چغندر بدست آمده را تبدیل بقند و شکر نموده ببازار های کشور عرضه کند.

فعلا در حدود یك سوم قند وشکر مصرفی کشور در داخله بدست می‌آید ودوسوم بقیه از خارج خریداری میگردد.

بدین جهت در بدو امر باید تولید چغندر از سالی یکمیلیون تن به سالی ٤ میلیون تن افزایش داده شود ودرمرحله بعد برتعداد کارخانجات قند نیز افزوده گردد تا محصول چغندر دراین کارخانجات موردبهره‌برداری قرار گرفته تبدیل بقند و شکر شود.

کشاورزی

آفت چغندر

گزارشهای رسیده حاکی است که آفت چغندر قند بکلیه مزارع چغندر غیر از منطقه خراسان سرایت کرده است.

*وزارت اقتصاد بهره‌برداری از معادن سنگ گچ کرج یزد ـ سنگ ساختمانی بین قراء مهرآباد و سنگستان کرمانشاه تا ۱۳۴۲٫۵٫۸

شدت حمله آفت بیشتر درمنطقه فارس میباشد. کم آبی وآفت چغندر در فارس باعث شده خسارات زیادی وارد آید.

اقتصادی اطلاعات

صنایع

چهار نوع محصول کود شیمیائی شیراز بدست آمد

امروز آقای مهندس رزم آرا مدیر عامل بنگاه پتروشیمی ایران بخبرنگار ما گفت کار مقدماتی کارخانه کود شیمیائی قریبا بپایان میرسد و کارخانه ،بهره‌برداری از پنج نوع محصول خود را بصورت کامل آغاز خواهد کرد.

تاکنون چهار محصول مختلف کارخانه بدست آمده و پانصد تن موجودی داریم.

محصولات ما تاکنون عبارت بوده است از انیدرید کربنیك که برای ساختن نوشابه‌های غیرالکلی و یخ خشك و کپسولهای آتش‌نشانی بکار میرود و همچنین آمونیاك ، آسید ـ نیتریك و نیترات دامونیوم.

آخرین محصول ماآوره میباشد که کار ساخت و تهیه آن ، چند هفته دیگر بپایان میرسد.

شاهنشاه در اوایل پائیز کارخانه کود شیمیائی را که پس ازتاسیسات پترو نفت آبادان بهترین تاسیسات پترو شیمی کشور است خواهند گشود آقای مهندس رزم‌آرا درپایان گفت «کلیه قیمتهای مصنوعات کارخانه کود شیمیائی ارزانتر از مصنوعات مشابهی است که تاکنون بایران وارد می‌شده است و حتی از کود شیمیائی که دولت‌وارد ایران میکرد نیز ارزانتر خواهد بود.

شرکتها

شرکتهای جدید

*شرکت سیاح با مسئولیت‌محدود برای جلب مسافر وتهیه بار برای شرکتهای هواپیمائی و دریائی وقبول نمایندگی مؤسسات جهانگردی وبین المللی با سرمایه یك میلیون ریال بمدیریت آقایان داود سوسنبری و عباسعلی دشتبان در تهران تاسیس شد

* شرکت تجارتی گلسرخ با مسئولیت محدود منحل شد وآقایان قاسم مرادی وعلیمحمد پارسی نژاد بسمت مدیران تصفیه آن انتخاب شدند.

*شرکت مواد غذائی نمونه تهران با مسئولیت محدود منحل گردید و آقای حاج رحیم یزدی بمدیریت تصفیه آن تعیین شد.

*سرمایه شرکت صنایع فرش کشور با مسئولیت محدود از مبلغ ده میلیون ریال بمبلغ چهار میلیون ریال تقلیل یافت.

عزیمت بخراسان

آقای مهندس قره‌گزلو مدیرعامل شرکت سهامی کارخانجات دولتی به اتفاق آقای مهندس کاظمی معاون شرکت قند برای بازدید وسرکشی ازکارخانه‌های قندخراسان باین‌استان عزیمت کردند.

آقای مهندس قره‌گزلو در این بازدید برای بهبود وضع وافزایش تولید کارخانجات دستوراتی خواهدداد

بازرگانی خارجی

بازار کشور های افریقائی درانتظار کالاهای ایران است

امروز یك مقام وزارت اقتصاد به خبرنگارما گفت تجار بجای نفوذ در بازارهای اروپائی که ظاهرا کارمشکلی است باید متوجه بازار کشورهای تازه استقلال یافته آفریقائی بشوند در تمام نمایشگاههای بین‌المللی که تشکیل میشود عده‌زیادی ازبازرگانان کشورهای تازه به استقلال رسیده آفریقائی دیده‌میشوند که برای امضای قراردادهای تجارتی وبخصوص قرار دادهای خرید کالا آمده‌اند. کشور های آفریقائی خریدار انواع کالاها نظیر آنچه در ایران ساخته میشود هستند واز این حیث میتوانند خریدار بسیار عمده‌ای برای کالاهای کشاورزی و حتی صنعتی ایران باشند.

پیدا کردن این بازار وصدور کالا به آنها کار ساده‌ای است که باید خود صاحبان صنایع و صادرکنندگان به آن اقدام کنند.

مبادله ذغال سنك باکنف

کراچی ـ خبرگزاری فرانسه ـ مذاکرات بازرگانی ایران وپاکستان که از چند روز پیش در کراچی آغاز شده بود دیروز پایان یافت. دراعلامیه‌ای که درکراچی انتشار یافت گفته می‌شود که هیئت نمایندگی ایران به ریاست آقای غلامحسین همایون و نمایندگان پاکستان مسائل بازرگانی مورد علاقه دو کشور را بررسی کرده وهمچنین در باره امکان مبادله ذغال ایران با کنف پاکستان مذاکراتی صورت گرفت.

بانك

خرید اسناد خزانه

بانك ها و شرکت‌های بیمه بتدریج صورت وضعیت ذخیره بازنشستگی کارمندان خود را به خزانه‌داریکل ارسال میدارند تا براساس آن قسمتی از این وجوه سپرده تبدیل باسناد خزانه شود.

با انتشار اسناد خزانه و شروع فروش آن توسط بانك ملی و بانك های عامل برطبق تصویب نامه هیئت دولت بانکها ، شرکت های بیمه و سایر موسسات دولتی و نیمه دولتی موظفند قسمتی از موجودی های خود را باسناد خزانه تبدیل کنند.

شرکت های بیمه داخلی وبانکها طبق بخشنامه خزانه داریکل باید بمیزان پنجاه درصد از وجوه سپرده بازنشستگی کارکنان خود را ازاسناد خزانه خریداری کنند. وجوه سپرده مذکور ازکسورحقوق کارکنان موسسات برای حق بازنشستگی و وجوهی که روسای موسسات باین کسور افزوده‌اند تشکیل یافته است.

پرداخت وام تاکسی

بطوریکه خبرنگار ما گزارش میدهد تاکنون بانك اصناف متجاوز از ۷۰۰ وام تاکسی بصاحبان تاکسی هادر تهران پرداخته است.

مبلغ وامهای پرداختی مزبوردرحدود هفت میلیون ریال میباشد. از وام های تاکسی که تا کنون پرداخت‌شده در حدود نهصد هزار ریال ببانك اصناف مستهلك شده است

برنامه سینماها

* آستارا (تجریش) ـ سلطان شب ـ دوبله بفارسی ـ ادی کنستانتین ۱۱ ـ ۳ ـ ۵ ـ ۷ ـ ۹ تلفن ۸۴۰۲۲ ـ ۸۵۹۶۶

* آسیا ـ جنایات آدولف هیتلر ـ دوبله بفارسی ـ وایداسکرین ۱۱ ـ ۳ ـ ۵ ـ ۷ ـ ۹ ـ تلفن ۴۲۹۰۹

* امپایر ـ ملوان دست نگهدار ـ اسکوپ ـ رنگی ـ دوبله بفارسی جك‌لیمون ۱۱ ـ ۳ ـ ۵ ـ ۷ ـ ۹ تراس ۷٫۳۰ ـ ۹٫۴۵ (تلفن ۶۲۳۹۴۲)

* اتئون ـ خشم وهیاهو ـ اسکوپ ـ رنگی ـ دوبله بفارسی ـ یول برینر جون‌وودوارد ۱۰٫۱۵ ـ ۲٫۳۰ ـ ۴٫۳۰ ـ ۶٫۳۰ ـ ۸٫۳۰ (تلفن ۳۸۱۱۸)

* ایران ـ شعله‌ای برفراز شهر ـ اسکوپ ـ دوبله بفارسی ـ مری یانك ۱۰٫۳۰ ـ ۲٫۳۰ ـ ۴٫۳۰ ـ ۶٫۳۰ ـ ۸٫۳۰ تلفن ۳۶۳۵۴

* اسکار ـ کمانداران ـ رنگی ـ دوبله بفارسی ـ جك پالانس ـ ۱۱ ـ ۳ ـ ۵ ـ ۷ ـ ۹ (تلفن ۴۵۷۹۷ ـ ۷۵۸۸۸۸)

* ایفل ـ کمانداران ـ رنگی ـ دوبله بفارسی ـ جك پالانس ـ ۱۰ ـ ۱۲ ـ ۲ ـ ۴ ـ ۶ ـ ۸ ـ ۱۰ تلفن ۳۷۲۷۷ ـ ۷۵۸۸۸۸)

* ب،ب ـ ملوان دست نگهدار ـ اسکوپ رنگی ـ دوبله بفارسی ـ جك لیمون ۱۰٫۳۰ ـ ۲٫۳۰ ـ ۴٫۳۰ ـ ۶٫۳۰ ـ ۸٫۳۰ (تلفن ۶۹۶۴۱)

* بلازا ـ بعلت تعمیرات تعطیل است

* بخت جمشید ـ شکوه علفزار ـ رنگی ـ دوبله بفارسی ـ وارن‌بیتی ناتالی‌وود ۱۱ ـ ۲ ـ ۵ ـ ۷ ـ ۹ تلفن ۴۲۵۵۰

* تهران ـ شعله‌ای برفرازشهر ـ اسکوپ ـ دوبله بفارسی ـ مری یانك ۱۰٫۳۰ ـ ۲٫۳۰ ـ ۴٫۳۰ ـ ۶٫۳۰ ـ ۸٫۳۰ تلفن ۳۸۱۶۵

* دیانا ـ کمانداران ـ رنگی ـ دوبله بفارسی ـ چارلتون هستون ـ جك‌پالانس ۷٫۳۰ ـ ۹٫۳۰ تلفن (۷۵۸۸۸۸ ـ ۴۷۳۶۵

* چارلی ـ هفت دلاور ـ رنگی ـ دوبله بفارسی ـ یول برینر ـ مورمست بوخهولتز ـ ۱۱ ـ ۳ ـ ۵ ـ ۷ ـ ۹ تلفن ۶۸۴۶۱

* دنیا ـ شعله‌ای برفراز شهر ـ دوبله بفارسی ـ اسکوپ ـ مری‌یانك ۱۰٫۲۰ ـ ۲٫۲۰ ـ ۴٫۲۰ ـ ۶٫۲۰ ـ ۸٫۳۰ (تلفن ۳۲۸۱۲)

* حافظ ـ جنایت آدولف‌هیتلر ـ دوبله بفارسی ـ وایداسکرین ـ ۱۰٫۳۰ ـ ۲٫۳۰ ـ ۴٫۳۰ ـ ۶٫۳۰ ـ ۸٫۳۰ ـ تلفن ۳۴۰۷۴

* رادیوسیتی ـ خشم وهیاهو ـ اسکوپ ـ رنگی ـ دوبله بفارسی ـ یول برینر ـ جون‌وودوارد ۱۱٫۱۵ ـ ۳٫۳۰ ـ ۵٫۳۰ ـ ۷٫۲۰ ـ ۹٫۳۰ (تلفن ۴۳۳۲۰)

* رکس ـ ایستگاه سوم ـ وایداسکرین ـ دوبله بفارسی ـ ترنس مورگان یوکوتانی ۱۰٫۳۰ ـ ۲٫۳۰ ـ ۴٫۳۰ ـ ۶٫۳۰ ـ ۸٫۳۰ (تلفن ۳۴۱۶۹)

* رویال ـ هنك فراموش شده ـ دوبله بفارسی ـ ویتوریو گاسمن ، روسانا اسکیافینو ۱۰٫۳۰ ـ ۳ ـ ۵ ـ ۷ ـ ۹ تلفن ۴۹۷۸۵

* سانترال ـ خشم وهیاهو ـ اسکوپ ـ رنگی ـ دوبله بفارسی ـ یول‌برینر جون‌وودوارد ۱۰٫۴۵ ـ ۳ ـ ۵ ـ ۷ ـ ۹ (تلفن ۴۸۶۸۶)

* سعدی ـ هنك فراموش شده ـ دوبله بفارسی ـ ویتوریو گاسمن ، ۱۰٫۳۰ ـ ۲٫۳۰ ـ ۴٫۳۰ ـ ۶٫۳۰ ـ ۸٫۳۰ تلفن ۳۶۴۶۸

* سهیلا ـ سلطان شب ـ اسکوپ ـ دوبله بفارسی ـ ادی کنستانتین ۱۰٫۳۰ ـ ۲٫۳۰ ـ ۴٫۳۰ ـ ۶٫۳۰ ـ ۸٫۳۰ (تلفن ۳۶۴۲۴)

* کریستال ـ المر گنتری ـ رنگی ـ دوبله بفارسی ـ برت لنکستر ـ ۹٫۳۰ ـ ۱۱٫۳۰ ـ ۱٫۳۰ ـ ۳٫۳۰ ـ ۵٫۳۰ ـ ۷٫۳۰ ـ ۹٫۳۰ (تلفن ۷۵۸۸۸۸ ـ ۳۷۶۷۵)

* متروپل ـ جنایات آدولف هیتلر ـ دوبله بفارسی ـ وایداسکرین ۱۰٫۳۰ ـ ۲٫۳۰ ـ ۴٫۳۰ ـ ۶٫۳۰ ـ ۸٫۳۰ ـ تلفن ۳۹۴۱۰

* مولن‌روژ ـ المر گنتری ـ رنگی ـ دوبله بفارسی ـ برت‌لنکستر ـ ۱۱ ـ ۳ ـ ۵ ـ ۷ ـ ۹ (تلفن ۷۵۸۸۸۸ ـ ۷۲۹۲۹)

* مهتاب ـ المر گنتری ـ رنگی ـ دوبله بفارسی ـ برت‌لنکستر ـ ۱۰٫۳۰ ـ ۲٫۳۰ ـ ۴٫۳۰ ـ ۶٫۳۰ ـ ۸٫۳۰ (تلفن ۷۵۸۸۸۸ ـ ۴۷۷۷۷)

* میامی ـ شعله‌ای برفراز شهر ـ اسکوپ ـ دوبله بفارسی ـ مری یانك ۱۰٫۳۰ ـ ۲٫۳۰ ـ ۴٫۳۰ ـ ۶٫۳۰ ـ ۸٫۳۰ تلفن ۷۴۳۲۹

* ماندانا ـ توبهای ناوارون ـ اسکوپ ـ رنگی ـ دوبله بفارسی ـ گریگوری پك ـ آنتونی کوئین ۱۰٫۳۰ ـ ۲٫۳۰ ـ ۴٫۳۰ ـ ۶٫۳۰ ـ ۸٫۳۰ (تلفن ۷۹۹۸۲)

* نیاگارا ـ ایستگاه سوم ـ وایداسکرین ـ دوبله بفارسی ـ یوکوتانی ۱۰٫۳۰ ـ ۲٫۳۰ ـ ۴٫۳۰ ـ ۶٫۳۰ ـ ۸٫۳۰ تراس ۷٫۳۰ ـ ۹٫۳۰ (تلفن ۶۵۳۰۷)

* همای ـ هنك فراموش شده ـ دوبله بفارسی ـ ویتوریو گاسمن ، ۱۰٫۳۰ ـ ۲٫۳۰ ـ ۴٫۳۰ ـ ۶٫۳۰ ـ ۸٫۳۰ تلفن ۳۰۲۱۶۹

* سیلوانا ـ زیمبو ـ دوبله بفارسی ـ ۱ ـ ۳ ـ ۵ ـ ۷ ـ ۹ (تلفن ۳۳۷۷۷۷)

* فری ـ فستیوال فیلمهای فارسی تلفن ۲۷۸۹۳

* رامسر ـ فستیوال فیلمهای فارسی تلفن ۵۲۰۶۰

* برلیان ـ کمانداران ـ رنگی ـ دوبله بفارسی ـ جك پالانس ۱۰٫۳۰ ـ ۱۲٫۳۰ ـ ۲٫۳۰ ـ ۴٫۳۰ ـ ۶٫۳۰ ـ ۸٫۳۰ ـ (تلفن ۷۵۸۸۸۸ ـ ۳۳۵۳۵)

* زهره ـ کمانداران ـ رنگی ـ دوبله بفارسی ـ جك پالانس ـ ۱۰٫۳۰ ـ ۱۲٫۳۰ ـ ۲٫۳۰ ـ ۴٫۳۰ ـ ۶٫۳۰ ـ ۸٫۳۰ تلفن ۳۰۴۸۰۸ ـ ۷۵۸۸۸۸

* جهان ـ فستیوال فیلمهای فارسی (تلفن ۶۰۳۰۵)

* فردوسی ـ فستیوال فیلمهای فارسی تلفن ۳۵۷۸۴

* تاج ـ هفت دلاور ـ رنگی ـ دوبله بفارسی ـ یول‌برینر ـ ۱۰٫۳۰ ـ ۲٫۳۰ ـ ۴٫۳۰ ـ ۶٫۳۰ ـ ۸٫۳۰ تلفن ۳۳۰۶۴

* آریا ـ بهشت و دوزخ ـ دوبله بفارسی ـ ۱۰٫۳۰ ـ ۱۲٫۳۰ صبح ۲٫۳۰ ـ ۴٫۳۰ ـ ۶٫۳۰ تراس ۷٫۳۰ ـ ۹٫۳۰ (تلفن ۳۹۸۸۴)

* المپیا ـ کلئوپاترا ـ اسکوپ ـ رنگی ـ دوبله بفارسی ـ یاسکال پتی ۱۰٫۳۰ ـ ۲٫۳۰ ـ ۴٫۳۰ ـ ۶٫۳۰ ـ ۸٫۳۰ تلفن ۶۵۷۹۸

* مونت کارلو ـ ده ثانیه بجهنم ـ دوبله بفارسی ـ جك‌بالاس ـ جف چندلر ۱۰٫۲۰ ـ ۲٫۲۰ ـ ۴٫۲۰ ـ ۶٫۲۰ ـ ۸٫۳۰ تلفن ۷۹۷۴۱

* البرز ـ جوانان ماجراجو ـ دوبله بفارسی ـ جف‌چندلر ـ جان‌ساکسون ۹ ـ ۱۱ ـ ۱ ـ ۳ ـ ۵ ـ ۷ ـ ۹

* مراد ـ فستیوال فیلمهای فارسی تلفن ۷۳۳۸۲

* ژاله ـ فستیوال فیلمهای فارسی تلفن ۳۰۴۱۲۰

* فلور ـ فستیوال فیلمهای فارسی تلفن ۲۸۰۹۶

* پارك ـ فستیوال فیلمهای فارسی تلفن ۲۹۶۳۷

* پردیس ـ سایونارا ـ اسکوپ ـ رنگی ـ دوبله بفارسی ـ مارلون براندو ـ ۱۰٫۳۰ ـ ۲٫۳۰ ـ ۴٫۳۰ ـ ۶٫۳۰ ـ ۸٫۳۰

* پرسپولیس ـ کلئوپاترا ـ اسکوپ ـ رنگی ـ دوبله بفارسی ـ یاسکال‌پتی ۱۰ ـ ۱۲ ـ ۲ ـ ۴ ـ ۶ ـ ۸ تلفن ۵۸۱۰۸۳

* ونوس ـ فستیوال فیلمهای فارسی تلفن ۳۵۱۱۵

* مشعل ـ حادثه بزرك ـ دوبله بفارسی ـ کرك داگلاس ۹ ـ ۱۱ ـ ۱ ـ ۳ ـ ۵ ـ ۷ ـ ۹ تلفن ۳۳۷۲۶

اگرشما خواستار پنکه‌های سقفی یا لوازم الکتریکی ازهنك‌کنك هستید باآدرس‌ذیل مکاتبه فرمائید.
BAKHSH COMPANY-P.O. BOX 14734- Hong Kong.

درمان کامل سوزاك ـ تنگی مجرا ـ ناتوانی جنسی
دکتر روحی
خیابان شاهپور ـ پائین پارك شهر ـ روبروی سینما جهان

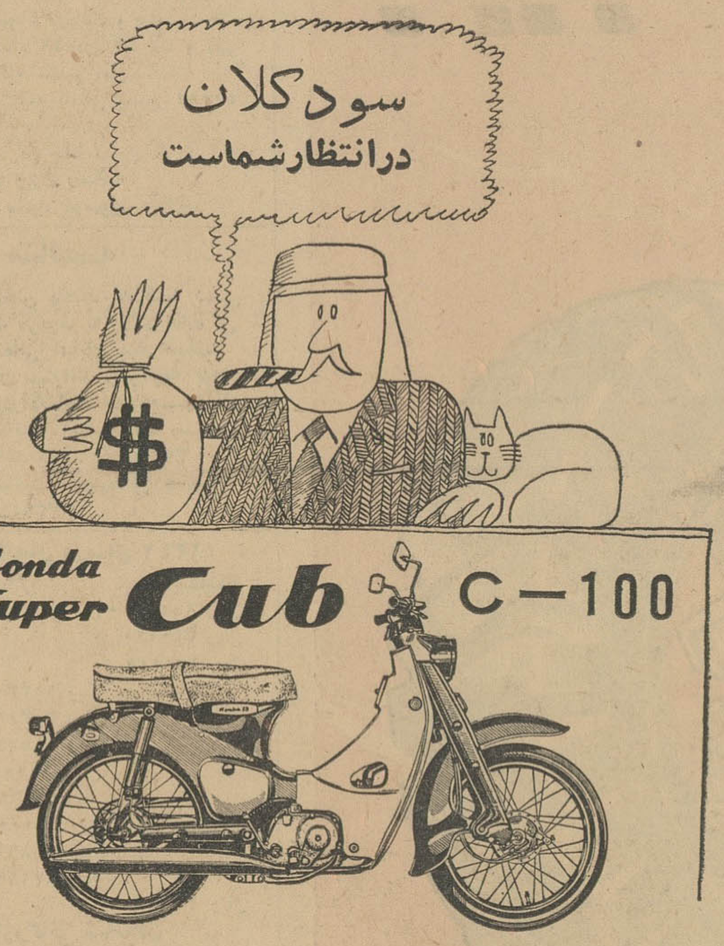

Dream Benly

بهترین فرصت برای اشخاص که میل‌دارند کاری آبرومند و بزرك و پرمنفعت را در پیش گیرند

عاملیت فروش کارخانجات موتوسیکلت‌سازی هوندا میباشد که ماهیانه ۱۰۰۰۰۰ موتوسیکلت می‌سازد و بزرگترین کارخانجات موتوسیکلت سازی جهان‌است و معروفیت بین‌المللی داردهمان فرصت بزرك وثمانس زندگی شما است. عده‌ای‌ازمردم گمان دارندکه موتوسیکلت برای مسابقات و تمرینات ورزشی‌است. کارخانجات هوندابا ساختن موتوسیکلت نوع‌هوندا سوپرکاب این فکر را از بین برد بطوریکه این موتوسیکلت خیلی زود بصورت مرکب راحت و مناسب مردان فعال درآمد و بهترین وسیله برای رفتن به‌محل‌کار ـ مدرسه ـ و برای گذرانیدن تعطیلات و روز جمعه محسوب شد.

برای‌ماهیچ تعجب‌آور نیست که ببینیم افرادی درچهارگوشه جهان نمایندگی هوندا را اخذ نموده و به‌ثروت و برکت رسیده‌اند

هوندا بزرگترین سازنده موتوسیکلت جهان

WORLD'S LARGEST MOTORCYCLE MANUFACTURER
HONDA
HONDA MOTOR CO., LTD. 5-5 Yaesu, Chuo-ku. Tokyo, Japan

نماینده انحصاری در ایران :

شرکت اشتاد کو با مسئولیت محدود

تهران ـ میدان ۲۴ اسفند خیابان شاهرضا

تلفن ۶۵۵۷۴

برای اجاره اتوبوس در بست بمنظور استفاده در داخل و خارج شهر بشرکت سهامی اتو نوکل خیابان مولوی نزدیك میدان گمرك تلفن شماره ۲۷۷۹۷ ـ ۲۴۰۱۳ مراجعه فرمائید

عبور از پنج قاره

درحاشیه جنبه فنی قرارداد منع آزمایشهای اتمی

دول بزرگ هنوز هم میتوانند آزمایش اتمی انجام دهند

قرارداد منع آزمایشهای اتمی که در مسکو بامضاء رسید شامل هیچ نوع بازرسی محلی نیست.

چون این قرارداد شامل آزمایشهای جوی، زیرآبی وخارج جوی میشود. آزمایشهای مزبوربوسیله دستگاههای مخصوص در هر نقطه جهان قابل کنترل هستند.

آمریکائیها دستگاهی ساخته‌اند که بوسیله آن میتوانند به انجام آزمایشهای خارج جو بقدرت صد مگاتن از فاصله ٤٥ میلیون کیلو-متری و ۲۰ مگاتن از فاصله ۲۲ میلیون کیلومتری پی ببرند.

اساس این روش برمشاهده امواج نورانی قرار دارد که براثر آزمایش-های خارج‌جو درفضای جوایجادمیشوند

در مورد آزمایشهای زیرآبی اگر شدت آنهاکم باشد ممکنست بازمین لرزه اشتباه شوند. ولی بعدا با ثبت میزان رادیو آکتیوآب میتوان بانجام این آزمایشها پی برد.

قرارداد مسکو شامل آزمایش‌های زیر زمینی نمیشود چون کنترل آنها احتیاج ببازرسی محلی دارد.

ونمیتوان بین امواج حاصل ازاین انفجارها وامواج ناشی از زمین‌لرزه تفاوتی گذاشت.

سه کشور بزرگ بدین ترتیب هنوز هم میتوانند در زیر زمین دست به آزمایشهای اتمی بزنند. و اطلاعات نظامی و علمی خود را افزایش دهند.

ولی این نکته جالب را بایدیادآور شد که آزمایشهای اتمی زیر زمینی بمیزان مواد رادیو آکتیو چیزی اضافه نمیکنند.

فرانس سوآر

تازه‌های علم و دانش

شیوه جدید تصفیه آب

اخیرا موسسه‌ای در ایالت نیوجرسی باابتکار مخصوصی که برای تهیه آب بهداشتی و همچنین آبهای آشامیدنی بکار برده است در مدت یکسال در حدود یك میلیون دلار صرفه جوئی در آن ایالت بعمل آورده است.

موسسه مزبور با بکار بردن داروهای مخصوص شیمیائی که از طرف شیمی-دانان آن موسسه اختراع گردیده آب جاری رودخانه محلی را تصفیه واز وجود باکتریهای مضر پاك وبرای مصارف بهداشتی کاملا آماده مینماید.

مصرف قرص های داروئی در جهان زیاد شده است

در مجله انجمن بهداشتی آمریکا اعلام گردیده که میزان مصرف دارو بشکل (قرص) اکنون در جهان بیش از هر موقع دیگری رواج دارد.

در مجله مزبور اعلام گردیده که تا چند سال قبل پزشکان از ترکیبات داروئی قرص‌هائی که تجویز مینمودند اطلاع چندانی نداشتند و فقط به اثر آن نسبت به بیمار مصرف کننده و تبلیغاتی که نسبت بان بعمل میامد توجه مینمودند در صورتیکه اکنون پزشکان به ترکیبات شیمیائی قرصها توجه زیادی نموده واز آن تا حدود زیادی آگاهی و اطلاع دارند بطوریکه اکنون اکثر پزشکان در صورتیکه اطلاع کافی از ترکیبات شیمیائی داروئی که بشکل قرص مصرف میشوند نداشته باشند از تجویز آن خودداری می‌نمایند.

نیویورك تایمز

بعلت افزایش قیمت:

زنان امریکا پوست پلنگ را تحریم کردند

انجمن زنان امریکائی طی اعلامیه‌ای که صادر نمود از عموم زنان آمریکائی درخواست و بانها توصیه نموده از پوشیدن کت‌های مخصوصی که از پوست پلنگ ساخته میشود تا مدتی خودداری نمایند.

علت درخواست انجمن مزبور آن است که اخیرا پوشیدن کت پوست پلنگ در بین زنان آمریکائی رواج زیادی پیدا کرده بودودر نتیجه قیمت آن بطور سرسام آوری ترقی کرده است.

در مقاله‌ای که از طرف مدیر موسسه محافظت حیوانات «کارل باچ هیستر» در مجله شکار درج گردیده شکار پلنگ در جنگلهای آمریکای جنوبی در حدود ۸۰ در صد نسبت به تولید مثل آن فزونی دارد و علت آنهم گرانی وگرمی بازار خرید آن میباشد و در نتیجه نسل حیوان مزبور در خطر نابودی است.

«نیویورك هرالد تریبون»

راه حلی که نیویورك برای مشکل عبور ومرور یافته است

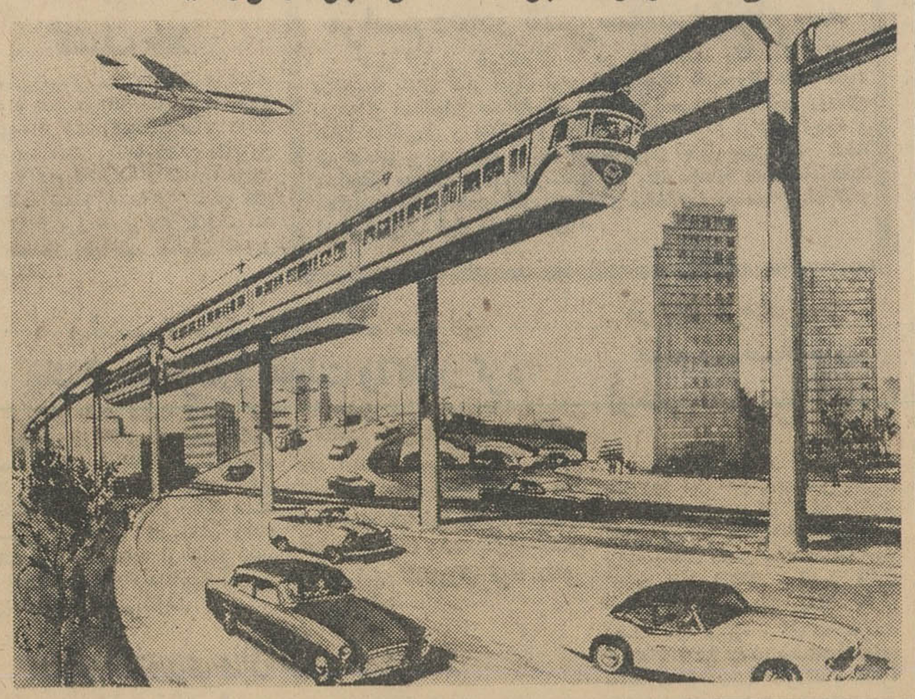

مسئله عبورو مرور وسائط نقلیه در شهرهای بزرگ مشکل بزرگی به وجود آورده و اکنون در بسیاری از کشورهای جهان برای رفع این مشکل فعالیت شدیدی آغاز شده است

یکی از راه حل هائی که برای مقابله با این مشکل در نظر گرفته شده احداث «مترو» هوائی معلق است.

این مترو در شهر شلوغ نیویورك فرودگاه هوائی ایدلوایلد» رادردوازده دقیقه به مانهاتان خواهد پیوست.

درحالیکه اکنون اتوبوس ها برای پیمودن فاصله بین این دونقطه یك ساعت صرف وقت میکنند.

دراین عکس ماکت متروی هوائی آینده نیویورك دیده میشود.

عکس از خبرگزاری فرانسه

پاپیای آنچه در جهان میگذرد

حمله گومولکا بروشنفکران

گومولکا دبیر کل حزب کمونیست لهستان طی نطق مفصلی وظایف هنرمندان این کشور را تشریح نمود.

وی عوامفریبان و تجدید نظر طلبان را محکوم کرد **واظهار داشت که یك کمیسیون ایدئولوژیك دائمی برای هدایت هنرمندان بوجودخواهد آمد. گومولکا گفت: کشیشان لهستانی‌نکات درخشان فئودالیته‌های پاپ‌جان‌بیست وسوم فقید را فراموش کرده‌اند.**

رهبر حزب کمونیست لهستان بیش از همه روشنفکران را مورد انتقاد قرار داد و گفت: «آنها از زیر بار مسئولیتهای سیاسی شانه خالی می کنند.» وی اضافه کردکه روشنفکران ما طرز تفکر پر از بدبینی غربیها را سرمشق قرار داده‌اند.

مادر مریلین مونرو از بیمارستان فرار کرد

پلیس محلی امروز اعلام کرد که توانسته‌است خانم «گلاریس بیکرالی» مادر مارلین مونرو ستاره فقید سینما را که از بیمارستان گندال فرار کرده بود بیابد و بانجاباز گرداند.

خانم «گلاریس» بعدازیك شوك عصبی که ۳۹ سال قبل باو وارد شد در تیمارستان نگهداری میشده است. وی چند روز قبل از فرصتی استفاده کرده واز آنجا فرار نمود.

فیگارو

استراحتگاه خروشچف

خروشچف ازهرفرصت کوتاهی درتابستانها استفاده میکند تا برای استراحت بکیف برود وی در سواحل صخره‌ئی دریای سیاه یك ویلای مجلل در اختیار دارد که دارای همه‌وسایل راحتی وتفریح و منجمله استخری است که آب آن بکمك جریان برق بنحو دلخواه گرم میشود

غالبا سیاستمداران غربی در این ویلا با خروشچف ملاقات میکنند. خروشچف برای اینکه سلامتی جسمانی خود را حفظ کند سالی دو سه ماه در این ویلا باستراحت میپردازد.

فرانس سوآر

اطلاعات کودکان سه شنبه ها منتشر میشود

تازه‌های پزشکی

پزشکان اوکراین:

پوست گاو را بجای بافتهای انسانی بکار میبرند

پزشکان اوکراین یك نوع بافت انسانی مصنوعی ساخته‌اند که میتواند جانشین بافت‌های مریضی شود.

معلوم شده است که حتی در یك شهرده میلیون نفری هم باسانی نمیتوان دونفر را پیدا کرد که پیوند پوست بدن آنها بیکدیگر باسانی انجام شود.

در جراحی هرروز پیوند پوست وبافت های دیگر احتیاج پیدا میشود واین خود مشکل بزرگی بوجود آورده‌است. در طریقه جدید پزشکان اوکراین پوست گاو را بالایه‌ئی از یك ماده مخصوص میپوشانند که خیلی شبیه بافتهای انسانیست.

نکته جالب اینستکه در این روپوش پوست گاو میتوان مواد داروئی لازم نظیر آنتی بیوتیکها، هورمونها و ویتامینها را داخل کرد.

این پوست کاملا به بدن انسان پیوند میشود. مشاهدات پزشکان مزبور نشان داده، است که این روش جدید کاملا عملی است.

فرانس سوار

آگهی تجدید مزایده فروش ٦٨ دستگاه جیپ فرسوده

مندرج درشماره ۱۱۱٤۲ ـ ۲۵ر٤۲ر٤۲و۱۱۱٤۳ ـ ۳٦ر٤۲ر٤۲

تا تاریخ شنبه ۱۲ر٥ر٤۲ تمدید میشود.

دایره اردنانس ژاندارمری کل کشور

آ ـ ۱۳۳۷٤

آگهی ابلاغ دادخواست

به‌آقایان ۱ـ حسن ۲ـ فرامرز ۳ـ فریدون ٤ـ منوچهر ٥ـ فریبرز وبانوان نرجس و بدری همگی پاکزاد ساکنین نکاء بوسیله آقای نیکزاد اخطار میشود که آقای امیر سلیمانی بوکالت از طرف سرجنگل داری مازندران دادخواستی بخواسته اعتراض برثبت به ۲۲ سیر مشاع از دویست‌وچهل سیر مشاع قریه خانه سرپلاك ٤۱ اصلی مقرم بده هزار ریال بکلاسه ٥ـ۲۳۲ر٤۱ مدنی باستناد تحقیق از مطلعین ومعاینه و جلب‌نظر کارشناس باین دادگاه تقدیم بلحاظ غیر معلوم بودن محل اقامت خواندگان تقاضای احضار آنان را بوسیله آگهی نموده است لذا بدرخواست خواهان وباستناد ماده ۱۰۰ از قانون آئین دادرسی مدنی دادخواست و مفاد آن سه‌نوبت متوالی در روزنامه اطلاعات و روزنامه رسمی کشور آگهی میشود که خواندگان فوق روز یکشنبه ۱۰ر۹ر٤۲ ساعت نه‌ونیم صبح جهت رسیدگی حاضر و الا بتقاضای خواهان رسیدگی وتصمیم اتخاذ خواهد شد چنانچه بعدا ابلاغی بوسیله آگهی لازم شود یکنوبت ومدت آن ده روز خواهد بود.

مدیر دفتر دادگستری بهشهر ـ ۱ـ ۳ آ ـ ۱۳۲٥۸ محمدی

آگهی ابلاغ دادخواست

به‌آقای عبدالباقی عبدالملکی ساکن بهشهر بوسیله آقای عبدالعلی عبدالملکی اخطار میشود که آقای محمود امیرسلیمانی بوکالت ازطرف سازمان جنگلبانی ایران دادخواستی بخواسته اعتراض برثبت دوسهم از ۱۹ سهم از نیمدانك از ششدانگ مراتع و جنگل واقع درقریه زاغمرز وتازه‌آباد وشاطرلنگه پلاك های ٦و۷و۸ اصلی و دوسهم از ۱۹ سهم ششدانگ مرتع یعقوب لنگه پلاك ۹ اصلی ارزیابی شده بمبلغ چهل هزار ریال بکلاسه ۳ـ۲٤۷ر ٤۱ مدنی باستناد تحقیقات محلی باین دادگاه تقدیم و بلحاظ غیرمعلوم بودن محل اقامت خوانده تقاضای احضار نامبرده رابوسیله آگهی نموده است ـ لذا بدرخواست خواهان وبدستور دادگاه وباستناد ماده ۱۰۰ قانون آئین دادرسی مدنی دادخواست ومفاد آن سه‌نوبت متوالی درروزنامه اطلاعات و روزنامه های رسمی کشور آگهی میشود که آقای عبدالباقی عبدالملکی روز یکشنبه ۱۲ر۸ر٤۲ ساعت ۱۱ صبح جهت رسیدگی حاضر والا بتقاضای خواهان رسیدگی و تصمیم اتخاذ خواهد شد و چنانچه بعدا ابلاغی بوسیله آگهی لازم شود یك‌نوبت ومدت آن ده روز خواهد بود.

مدیر دفتر دادگستری بهشهر ۱ـ۳ آ ـ ۱۳۲٦۸ محمدی

مجله دانشکده حقوق و علوم سیاسی واقتصادی

تحقیقات اقتصادی

شماره ٥و٦

بامطالب زیر:

هدف تحقیق	ازدکتر موسی‌عمید رئیس‌فقیددانشکده حقوق
نظام اقتصادی وتفکر علمی	ازدکتر حسین پیرنیا
اثرات اقتصادی خلع سلاح عمومی	ازدکتر مجید رهنما
اصلاحات ارضی درایران	ازداریوش همایون
گزارش اقتصادی درباره غلات‌گیلان	ازمهندس منصور عطائی وهمکاران
اصلاحات ارضی درژاپن	ازحسین مهدوی ـ شوکوا وکازاکی
علم آگاهی ازاوضاع واحوال اقتصادی	از: ن. ع. نوری
بررسی آمار جمعیت‌ایران	از دکتر عباس جامعی
رشد اقتصادی وبازرگانی خارجی	ازابراهیم خلیل عالمی
سیاست‌کشاورزی جامعه‌اقتصادی‌اروپائی	ازمحمد مشکوة
تفسیر وقایع اقتصادی جهان	ازعلیمحمد اقتداری
بررسی اقتصاد اروپائی درسال ۱۹٦۱	ازمنوچهر تهرانی
مشکلات بین‌المللی پول	ازدکتر عزت‌الله یزدان‌پناه
کتابشناسی اقتصادی	ازغلامرضا فرزانه پور

در ۳۳۰ صفحه باجدولها ـ نمودارها و نقشه‌های رنگی خارج ازمتن منتشر شد

قیمت ۸۰ ریال

برای دانشجویان با ٥۰٪ تخفیف باارائه کارت دانشجوئی در کتابفروشی اندیشه خیابان شاه آباد شماره ۹۹ وکتابفروشی دهخدا مقابل دانشگاه و ومؤسسه تحقیقات اقتصادی دانشکده حقوق.

الف ۲۷۰۳ آ ـ ۱۳۲٥۲

خط کشتیرانی ان ـ وای ـ ك

N.Y.K. LINE

بدین‌وسیله به‌اطلاع میرساند

کشتی هیویومارو S.S. "HEIYO MARU" VOYAGE 39.

سفر ۳۹

درتاریخ ٥ مرداد ماه ۱۳٤۲ جهت تخلیه وارد بندرخرمشهر گردیده است

خواهشمند است برای اطلاع بیشتر بنمایندگی کل درایران مراجعه فرمائید

شرکت گلف اجنسی (ایران) محدود

تهران ـ خیابان تخت‌جمشید چهار راه بهار تلفن ـ۷۰۸۰۳ ـ۷۰۳٥۸

خرمشهر ـ خیابان‌چاسبی تلفن ۲۲۷۹ ـ۲۲۸۰ و بندرشاهپور ـ

آغاز راه حماسه نبرد استالینگراد

نوشته: ۱۹ ـ سیلی چوئیکوف

سرفرمانده کنونی نیروهای زمینی شوروی

۱۰۰

عملیات اصلی نظامی واحد های ما از ۲٦ ژوئیه تابایان ماه در جناح راست ارتش در ناحیه «بولشایا» «اسینوکا»، «بریتسکی» و «ورخنه ـ چیرسکایا» بود. دشمن در این بخش کوشید مواضع لشکر های ۲۲۹ و ۱۱۲ ما را در جهت شمال شرقی بشکافد، و از پشت سرارتش شصت و دوم سر درآورد و با گذشتن از نواحی «لوگوفسکی» و «کالاچ» به دن برسد.

من تمام این مدت را در پست دیده بانی خود روی تپه ۱۱۱۱، درشمال باشگاه «دریچکوفسکی» گذراندم و بوسیله ستاد بافرماندهان لشکر های ۲۲۹ و۱۱۲ و بقیه نیرو ها در تماس دائم بودم.

جنگ با درجات گوناگون موفقیت ادامه یافت. دشمن چندین روز واحد های سپاه ٥۱ را که با تانك تقویت شده بود به حمله واداشت. بعضی روز ها تاصد تانك دشمن در یك زمان وارد نبرد میشد، در حالیکه ما در این بخش فقط ده تانك داشتیم اما واحد های ما و مخصوصا لشکر ۱۱۲ حمله را عقب میزدند و به حمله متقابل میپرداختند.

این حال تاچند روز ادامه یافت. صبح زود روز ۳۱ ژوئیه هنگهای لشکر های ۲۲۹ و ۱۱۲ با کمك ده تانك و هواپیما دست به حمله ای زدند و دشمن را بآنسوی رود چیر عقب راندند غروب همین روز یك تلگرام رادیوئی که عملیات نیرو های ما را ارزیابی میکرد، بدست ما آفتاد. در پیام گفته شده بود «واحد های ارتش ۵۱ آلمان که در «سارووبکینو» از رودچیر گذشته بودند خرد شدند» این گزارش یکی از افسران آلمانی «گروه ب» به ستاد خود بود افسر مزبور شاید از عناصر گشتاپو بود، زیرا گزارش وی علامت (X) را داشت.

من طی این نبرد ها از هر فرصتی برای بازپرسی از هر تعداد از زندانیان آلمانی که بدست میامد استفاده میکردم تا بوسیله آنها روحیه ارتش دشمن را دریابم. من فقط میتوانم حقیقت را اظهار دارم و میگویم که زندانیان با استحکام زبان خود را نگاه میداشتند و بسوگندی که یاد کرده بودند وفادار میماندند و سکوت لجوجانه را حفظ میکردند ولی نه همیشه ...

در این میان، یك خلبان شکاری نازی را نزد من آوردند. هواپیمای او را از کار انداخته بودند و خلبان مزبور، در شمال «نووماکسیموسکی» فرود اجباری کرده بود. زندانی بمن گفت که خلبانان آلمانی از شکاریهای شوروی نمیترسند. زیرا برتری فنی «مسراشمیت ها» مشهود بود. مسراشمیت ها ساعتی ٥۰ میل سریعتر میپریدند و یکبار و نیم بهتر از شکاریهای شوروی مجهز بودند. او از خلبانان ما بخاطر شهامت و جسارت و بی باکیشان تمجید فراوان کرد. خلبان زندانی گفت: «لوفت وافه» مشت بزرگ مادر جنگ است. هم خلبانان وهم نیروهای زمینی آلمان بدان ایمان دارند. اگر ما «لوفت وافه» را نداشتیم در غرب و شرق چنان موفقیتی بدست نمی آوردیم.»

این شیوه سخن گفتن یك آلمانی، درست پس از زمانی بود که وی را ساقط کرده بودند. هنگامی که از وی پرسیدم در باره پایان جنگ چه میاندیشد **شانه های خود را بالا انداخت و گفت: پیشوا در باره روسیه اشتباه کرد. او وبسیاری از ژنرالها انتظار نداشتند که روسها چنان قدرت مقاومتی داشته باشند. از اینرو سخن گفتن در باره پایان جنگ دشوار است.**

در گرماگرم جنگ دن، ژنرال «کلپاکچی» فرمانده ارتش شصت ودوم بمن که در پست دیده‌بانی بودم تلفن زد. لکن تلفن ازستاد ارتش شصت و چهارم بود ومن حیرت کردم. زیرا جنگ در بخش ارتش شصت ودوم به شدت ادامه داشت. دشمن باقوای نیرومند پیش رفته و «ورخنه بوزینوکا» را گرفته بود وجناح راست جبهه را شکافته ودو لشکر را محاصره کرده بود.

«کلپاکچی» با تلفن بمن گفت که از فرماندهی برکنار شده و ژنرال «لاباتین» بجای وی بفرماندهی منصوب گشته است.

ژنرال «لاباتین» سابقا افسر سوار بود و اخیرا فرماندهی ارتشی را داشت که هنگام عقب نشینی از دن چنان در استپ پراکنده شد که گرد آوردن دوباره آن بسیار دشوار بود.

روز دیگر ماژور ژنرال «شامیلف» به ستاد ارتش شصت و چهارم آمد و اظهار داشت که ماموریت‌دارد فرماندهی لشگر را بعهده بگیرد ومن باید برای‌دادن گزارش نزد «گوردوف» بروم.

دراین هنگام فرمانی از ستادجبهه رسید که‌وسیله رئیس ستاد ماژور ژنرال «نیکیشف» امضاء شده و مقرر میداشت که ارتش شصت و دوم و شصت و چهارم در زمان واحد، دست به حمله بزنند وگروه دشمن رادر ناحیه «ورخنه بوزینوکا» و رودخانه «چیر» منهدم سازند. ارتش شصت و چهارم میبایست با لشکر ۲۰٤ پیاده و سپاه ۲۳ زرهی تقویت میشد

فرمان در ساعت ۲ بعد از ظهر ۲۸ ژوئیه رسید و حمله میبایست درساعت ۲ صبح ۲۹ ژوئیه ۱۲ ساعت بعد آغاز میگشت.

فرمان مجمل بود وغیر قابل درك. بوسیله تلفن از ستاد جبهه پرسیدم که لشگر ۲۰٤ پیاده وسپاه ۲۳ زرهی‌را کجا باید پیدا کرد واین پاسخ مبهم‌را دریافت داشتم: «آنها رامیان رودخانه های دن و «لیسکا» جستجو کنید»

ما احساس کردیم که خود نیکیشف هم نمیداند واحد های‌موردبحث کجا هستند. ما پیرامون موضوع گفتگو کردیم و تصمیم گرفتیم در تمام جهات جستجو کنیم.

من باتفاق «سردیوك» عضو شورای نظامی، راه‌میان «ریچکوفسکی»، «نووماکسیموفسکی»، «توزوف»، «لیسوف» و «ژیرکوف» را برگزیدیم. رفقای دیگر روانه جهات دیگر شدند.

ما تمام شب را باتومبیل دراستیپ بدنبال واحد هائی که مامور ارتش شصت و چهارم شده بودند، گشتیم. تمام قبل از ظهررا نیز به جستجو گذراندیم وسرانجام نزدیك ظهر ۲۹ ژوئیه، فقط یك‌تیپ زرهی سپاه ۲۳را یافتیم فرمانده‌تیپ‌هیچ دستوری دریافت نداشته و تهیه مقدمه‌ای نیز برای حمله ندیده بود.

فقط ـ ٤۸ تومان

تا یکهفته بعد از فروش پس گرفته میشود

نمایشگاهها

فروشگاه فردوسی
جنرال مد، کوچه برلن
سوپر رستوران، روبروی دانشگاه
فروشگاه سینما، خیابان منوچهری

فروشگاه گویا تجریش تلفن ۸٤۳۷۱

دکتری که در کنار دریا بضرب چاقو مجروح شده بود

بافعالیت پزشکان ازمرگ نجات یافت ولی هنوز بیهوش است

ضارب‌وی‌که جوانی ۲۲ساله است دربازداشت بسر میبرد

آقای دکتر طبی سرایانی

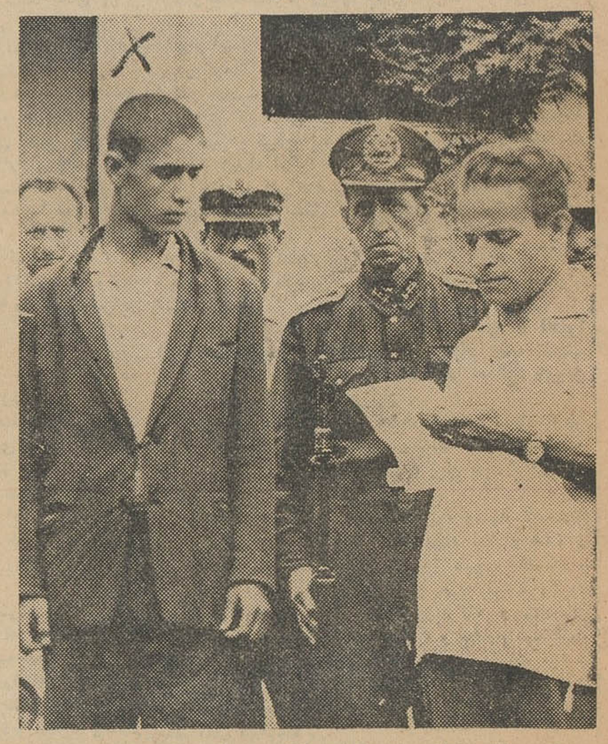

ناصر ضارب آقای دکتر طبی‌سرایانی پس از دستگیری

قبلا اطلاع داده شد که بعد از ظهر پریروز جوان ۲۲ ساله ای که خود را بنام ناصر اهل تهران معرفی کرد و باتفاق آقای دکتر طبی سرایانی یکی‌ازدارو ساز های مشهد بااتومبیل فولکس‌واگن شماره۶۰۴۹بکنار دریای بندر پهلوی آمده بود در کیلومتر ۱۵ ساحل دریای بندر پهلوی بیکضرب چاقو شکم دکتر را درید و هنگامیکه بااتومبیل و نقدینه واثاثیه گرانقیمت دکتر فرار میکرد توسط آقای سروان فاطمی رئیس کلانتری و آقای سروان نادرشاهی رئیس راهنمائی و رانندگی بندر پهلوی دستگیر گردید . دکترطبی سرایانی هم که روده‌هایش بیرون ریخته و در کنار دریا به حالت‌اغماء افتاده بود به بیمارستان منتقل شد.

اینك خبرنگار ما در بندر پهلوی گزارش میدهد هنوز آقای دکتر طبی سرایانی که خون زیادی از وی رفته است در حال اغماء بسر میبرد ولی بقرار اظهار پزشکان خطر از وی رفع شده و حالش رو به بهبودی است ناصرنیز که دستگیر گردیده در بازداشت بسر میبرد و اتومبیل ونقدینه و اثاثیه آقای دکتر طبی‌سرایانی زیر نظر شهربانی بندر پهلوی نگهداری میشود تا پس از معالجه وی در بیمارستان ، باو تحویل گردد .هم اکنون در این باره پرونده ای تشکیل شده است و قضیه تحت تعقیب می باشد .

کشف طلا

مامورین گروهان ژاندارمری تربت جام و هنگ تربت حیدریه با اطلاع قبلی ، از صمد کبودانی ساکن دولت آباد تعداد شش قطعه شمش طلا بوزن ۳۰۰۰ گرم که قصد داشت با موتو- سیکلت بهرام خمسه‌ای شمش های طلا را از مرز خارج کند کشف‌نمودند و متهمین بمراجع قانونی تحویل گردیدند .

بمناسبت سالروز درگذشت اعلیحضرت فقید

مراسم دعادر شهرستانها انجام شد

طبق گزارش خبرنگاران ما در شهرستانها بمناسبت سالروز درگذشت بنیان گذار ایران نوین اعلیحضرت فقید رضا شاه کبیر، در مراکز استانها و مساجد شهرستانها مراسم دعا با حضور روسای ادارا ت‌کشوری و لشکری و طبقات مختلف مردم برگزار گردید و از خدمات برجسته این سردار بزرگ ایران تجلیل بعمل آمد . ضمنا دستجات مختلف مردم شهرستانها در پای مجسمه شاهنشاه فقید اجتماع کردند و ضمن نثار تاج گلهای متعددی ، مجسمه بنیان گذار ایران نوین را غرق در گل نمودند .

رئیس سابق دانشگاه تهران یك قریه خودرا بدولت واگذار کرد

خبرنگار ما در رشت گزارش داد عصرپریروز آقای محمدعلی دادور «عمدةالملك» بنمایندگی از طرف‌آقای دکتر احمد فرهاد معتمد رئیس سابق دانشگاه تهران در دفتر خانه اسناد رسمی شماره ۶۰ شهرستان رشت املاك قریه «سه‌سار» از توابع فومن را بدولت واگذار کرد تا بین زارعین قریه مذکور تقسیم شود .

همچنین آقای محمد رضا رفیع‌یکی از مالکین شهرستان رشت در دفتر خانه اسناد رسمی شماره ۶۰ این شهرستان حضور یافت و املاك خود را در قراء سیاه‌رود کنار و پاسکیاب واقع در بخش ٤ رشت بدولت منتقل کرد تا بین کشاورزان قراء مذکور تقسیم شود .

تراکتوری واژگون گردید و دونفر مقتول و مجروح شدند

خبرنگار ما در مرند گزارش میدهد بعد از ظهر پریروز یکدستگاه تراکتور برانندگی جوان نوزده ساله ای بنام بابرامعلی که فاقد گواهینامه رانندگی بود و کوچکترین اطلاعی از رانندگی تراکتور نداشت در شش کیلومتری مرند واژگون گردید .

در این حادثه راننده تراکتور براثر جراحات وارده کشته شد و جوان دیگری بنام صادق که سرنشین تراکتور بود بشدت مجروح گردید . با اطلاع جریان بمقامات مربوطه جریان تحت تعقیب قرار گرفت و جنازه پس از انجام تشریفات قانونی بخاك سپرده شد و مجروح نیز به بیمارستان انتقال یافت .

در تالار فرهنگ سقز قانون اصلاحات ارضی تشریح شد

خبرنگار ما در سقز اطلاع میدهد چند روز قبل آقایان مهندس پالزیان و مهندس شمس از طرف وزارت کشاورزی وارد سقز شدند مهندسین مزبور باتفاق رئیس سازمان اصلاحات ارضی سقز بمنظور تفهیم قانون اصلاحات ارضی بکشاورزان بطرف دهستانهای کهریزه و گل تپه عزیمت کردند و ضمن تشکیل‌جلسات‌متعددی باکشاورزان صحبت نمودند و آنانرا بقانون اصلاحات ارضی آشناساختند ضمنادرتالار فرهنگ سقز نیزجلسه‌ای با حضور خرده مالکین و عده ای از زارعین تشکیل گردید و این قانون مترقی تشریح‌شد .

از توسعه شبکه تلفن نکا خبری نیست

از طرف نمایندگان اطلاعات در خدمت مردم

مردم شهرستانها بوسیله نمایندگان اطلاعات خواسته های خود را شرح میدهند

عده ای از بازرگانان و کسبه نکاء با مراجعه بدفتر نمایندگی اطلاعات و تسلیم طوماری که بامضای جمعی از اهالی نکاء رسیده است اظهار داشتند سه سال است اداره تلفن مازندران چهل شماره تلفن بمشترکین و متقاضیان تلفن شهری نکاء داده است و از هر نفر به غیر از پول امتیاز دویست و پنجاه تومان هم هزینه احداث ساختمان اداره تلفن نکاء بطور بلاعوض دریافت نموده است چندی قبل قرار شد شبکه تلفن را توسعه دهند و بمنظور اضافه کردن صد شماره دیگر از هر شماره سه هزار ریال بابت پیش قسط دریافت کند ولی تاکنون از توسعه شبکه تلفن خبری نیست و هنوز اداره تلفن در یك مغازه کوچك مستقر میباشد و معلوم نیست اینهمه وعده و عید ها کی عمل خواهد شد .

مردم شادگان و مشکل کم‌آبی

عده ای از اهالی و عشایر شادگان بدفتر نمایندگی اطلاعات مراجعه کردند و گفتند بعلت شروع صیفی کاری تعدادی از موتورآبها مجددا جهت آبیاری صیفی کاری استفاده میشود و اینکار باعث میشود که آب رودخانه بمقدار زیادی کم بشود که در نتیجه مردم این منطقه دچار کم آبی میشوند . اینعده اضافه کردند از اداره آبیاری که خود در سال گذشته مقرراتی جهت تعدیل و تامین آب شادگان باصاحبان موسسات آبیاری منعقد نموده است تقاضا داریم باین امر مهم حیاتی توجه نمایند تا خیال مردم راحت شود .

فرهنگیان دشت میشان چرا ناراحتند

جمعی از فرهنگیان شهرستان دشت میشان که از دستگاه دارائی‌دشت میشان گله داشتند بدفتر نمایندگی اطلاعات در سوسنگرد مراجعه نمودند و با تسلیم طوماری که رونوشت آن به پیشکاری خراسان و فرمانداری دشت میشان و دارائی محل تسلیم نموده بودند اظهار داشتند رویه دارائی دشت میشان از لحاظ پرداخت حقوق و مساعده ما فرهنگیان دشت‌میشان خوب نمیباشد و گذشته از اینکه حقوق و مساعده ما را بموقع نمیپردازند بابی اعتنائی و کم لطفی متصدیان مربوطه مواجه میشویم . فرهنگیان دشت میشان اضافه کردند ما انتظار داریم اولیای امور باین مسئله بذل توجه نمایند تا بیش از این موجبات ناراحتی ما که شب و روز برای تربیت نونهالان این منطقه و توسعه فرهنگ کوشش و مجاهدت مینمائیم فراهم نشود .

عکسی ازاسید پاشهای حرفه‌ای که‌دستگیر شدند

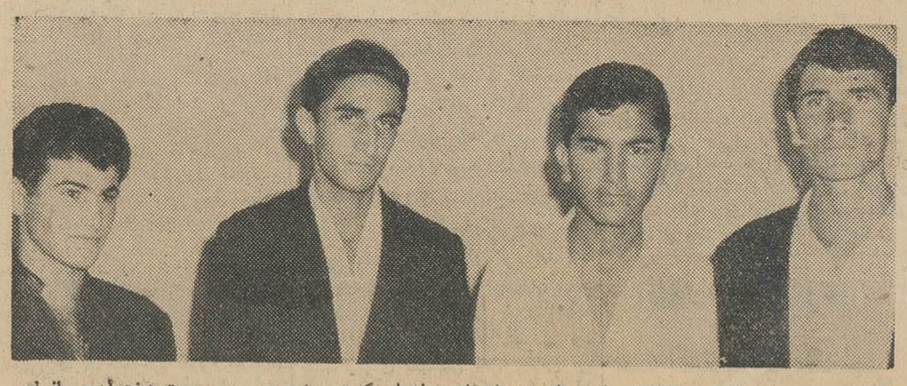

در شماره گذشته اطلاع دادیم اسید پاشهای‌حرفه ای که در رشت پسر و صورت دختران و بانوان اسید میپاشیدند دستگیر شدند . در عکس بالا از چپ‌براست جلیل سهرابانی فرزند باقر ، علی مهربانی فرزند محمود ، محمد تقی نافه مشگین فرزند مظفرو اسمعیل سجودی فرزند محمد که با اقدام نابسند خود مزاحمت مردم را فراهم آورده بودند دیده می‌شوند . هم اکنون این‌جوانهای مزاحم که متاسفانه اغلب آنان دانش آموز هستند در زندان شهربانی رشت‌بسر میبرند تا قانون سزای اعمال زشت آنها را تعیین کند .

جلسه عاملین قندو شکر

خبرنگار ما در گرمسار گزارش میدهدچند روزقبل عاملین قند وشکر شهرستان گرمسار در اداره دارائی این شهرستان حضور یافتند و در جلسه ای که با حضور رئیس دارائی تشکیل شده بود شرکت نمودند در این جلسه پیرامون نحوه توزیع قند و شکر بین اهالی مذاکره شد و مقرر گردید ترتیبی داده شود تا از ایجاد بازار سیاه جلوگیری شود .

در حوض آب غرق شد

طبق گزارش خبرنگار مادرشمیران چند روز قبل طفل شش ساله ای بنام علی در یکی از خانه های خیابان بهار دزاشیب در حوض آب افتاد و غرق شد جریان بکلانتری تجریش اطلاع داده شد و جنازه بپزشکی قانونی انتقال یافت و پس از انجام تشریفات قانونی اجازه دفن صادر گردید .

طفل بیصاحب

خبرنگار ما در شمیران گزارش میدهد چند روز قبل کودك شیرخوار بیصاحبی در خیابان خلیلی توسط مامورکلانتری‌دربند که در یك درگاهی گذاشته شده بود پیدا شد . مامور کلانتری طفل سرراهی را بکلانتری برد و از آنجا بشیرخوارگاه تحویل شد و جریان تحت تعقیب قرار گرفت تاپدر و مادر این طفل شناخته شوند.

اعلام‌جرم علیه شهردار بندرپهلوی

خبرنگار ما در بندر پهلوی گزارش میدهد چند روز قبل در مورد خرید چراغهای مخصوص خیابانهای بندرپهلوی از نوع آ . ا . گ که گفته میشود در معامله آن سوء استفاده شده است از طرف آقای یونس دروبان یکی از اهالی این شهرستان اعلام جرمی علیه شهردار بندرپهلوی تسلیم دادسرای این شهرستان شد .

خبرنگار ما اضافه میکند چون موضوع اعلام جرم از نظر مردم این شهرستان حائز کمال اهمیت میباشد روی این اصل آقای مومنی دادستان بندر پهلوی در اسرع وقت اقدام بمطالعه پرونده مربوطه و تحقیق از مسئولین شهرداری نمود . بطوریکه آقای یونس دروبان به خبرنگار ما اظهار داشته شهرداری بندر پهلوی برخلاف مشخصات نوع چراغها که در آگهی مناقصه منتشر گردیده بود چراغهائی از نوع اوزان قیمت تحویل گرفته و در خیابانها نصب کرده است .

۳۰ کیلو تریاك کشف شد

ازقاچاقچی یك قبضه تفنك برنو و۴۱ تیرفشنك‌بدست آمد

مامورین مبارزه با مواد مخدره گروهان یکم هنگ ژاندارمری رضائیه ضمن گشت و بازرسی در دره قاسملو بیکنفر قاچاقچی سوار مسلح که حامل تریاك بود برخورد نمودند قاچاقچی مزبور بطرف مامورین تیراندازی نمود و طی زدو خوردیکه درگرفت قاچاقچی بنام غلامعلی فرزند نوروز نصرتی اهل و ساکن مراغه مجروح و دستگیر گردید و پس از بازرسی اموالش مقدار ۳۰ کیلو و دویست گرم تریاك با یك قبضه تفنگ برنو بلند و ۴۱ تیر فشنگ کشف گردید . تریاك مکشوفه و اسلحه و فشنگها بمقامات مربوطه تحویل شد .

زن یك مرد دو زنه سه قلو زائید

خبرنگار ما در لاهیجان مینویسد چند شب قبل در زایشگاه لاهیجان زنی بنام بانو طاوس خجسته همسر یحیی که مردی دوزنه میباشد سه‌قلو وضع حمل کرد نوزادان که یکی پسر و دو نفرشان دختر است حالشان رضایتبخش است . پدر بچه ها که وضع مالیش چند تعریفی ندارد از اینکه صاحب سه‌قلو فرزند شده است دلخور میباشد و میگوید بانان خالی نمیتوان از مهمانان ناخوانده پذیرائی کرد !؟ عکس بالا مادر و سه قلو های لاهیجانی را در بیمارستان نشان میدهد .

مسموم شد و مرد

خبرنگارمادرکرمانشاه مینویسدبانو عالیه فرزند علی کرم ۲۲ ساله همسر امیرخان‌زارع اهل سرپل ذهاب براثر مسمومیت‌از د . د . ت اعلام شد و جواز دفن صادر گردید .

احمد میخك بازپرس شعبه ۴ وپزشك قانونی قرار گرفت و علت مرگ مسمومیت‌از د . د . ت اعلام شد و جواز دفن صادر گردید .

برنامه تلویزیون ایران

فرستنده آبادان

سه‌شنبه ۸ر۵ر۴۲

ساعت ۶ر۳۰ سلام شاهنشاهی ، اعلام برنامه
ساعت ۶ر۳۲ فیلم پرنده آهنین
ساعت ۷ تدریس زبان انگلیسی
ساعت ۷ر۳۰ فیلم مستند
ساعت ۸ فیلم جنگل سیاه
ساعت ۸ر۳۰ خبر بزبان فارسی
ساعت ۸ر۴۰ خبر بزبان عربی
ساعت ۸ر۴۵ فیلم کوتاه
ساعت ۹ برنامه کلبه خوشبختی
ساعت ۹ر۳۰ فیلم موزیکال که تا پایان برنامه ادامه خواهدداشت.

بندر بوشهر، شهریکه‌درراه پیشرفت‌است

درجنوب‌بندربوشهرشهرجدیدی‌بنام«بوشهرنو»ایجادمیگردد

برای‌رفع‌نقائص موجود وتامین احتیاجات مردم اقدامات اساسی انجام‌گردیده است

خبرنگار ما در بنادر جنوب‌می‌نویسد ، به پیشنهاد آقای مهندس علیمراد زند فرماندار کل بنادر و جزایر خلیج فارس و اقدامات آقای سید محمد جواد مرتضوی شهردار بندر بوشهر فعالیت بی سابقه ای در امور عمران و آبادی بندر بوشهر شروع گردیده است . هم اکنون کارگران‌مشغول احداث‌خیابان بیست متری‌هستند که بنام ولیعهد نامگذاری خواهد شد . همچنین چند میدان زیبا‌ایجاد میشودوخیابانهای شاهپور وزند تعریض میگردد و چندین خیابان دیگر اسفالت میشود . قریب شصت هزار متر مربع خیابانهای داخلی شهر جدول بندی شده است . ضمنا ساختمان‌سد ساحلی و یك باب‌گرمابه ۱۸ نمره ای در شرف اتمام است .

خبرنگار ما اضافه میکند شهرداری بندربوشهر برای تامین آب آشامیدنی مردم این شهرستان اقدامات اساسی بعمل آورده و با سازمان برنامه قرار دادی بمبلغ یکصد و بیست میلیون ریال‌منعقد نموده‌است‌تا آب‌آشامیدنی مردم بندر بوشهر تامین گردد . در حال حاضر ماموربن برنامه و پیمانکار مربوطه با فعالیت هر چه تمامتر در دامنه ارتفاعات برازجان مشغول حفر چاههای عمیق و ایجاد منبع عظیمی جهت آب مشروب مردم هستند . طول لوله‌کشی از این منبع ۷۲ کیلو متر میباشد ۵۰٪ هزینه لوله‌کشی آب بندر بوشهر راسازمان برنامه پرداخت خواهد کرد و نصف بقیه بعهده شهرداری میباشد و کار لوله کشی آب آشامیدنی طبق قرار- دادی که بسته شده است تا پایان شهر سازی جدید آغاز خواهد شد تابستان سال آینده باید باتمام برسند و بنام «بوشهر نو» نامگذاری خواهد خبرنگار ما اضافه میکند شهرداری شد در حال حاضر نیروی برق بندر بندر بوشهر برای گردشگاه مردم در بوشهرشبانه روزی شده است وعموم قسمت مغرب ساحل بندر بوشهر مردم بندر بوشهر از این اقدامات راضی وخوشحال هستندو امیدوارند چنین اقدامات مفید عمرانی دنبال گردد تا بندر بوشهر از هر لحاظ ترقی و توسعه پیدا نماید .

کارگران‌مشغول تعریض یکی‌ازخیابانهای‌بندر بوشهرهستند

بوشهر وسیله مهندسین و کارشناسان شهرداری نقشه برداری شده و در آینده بمنظور ایجاد ساختمان بین کارمندان دولت تقسیم خواهد شد .. در این ناحیه طبق نقشه ای که در اداره‌کل‌امور شهرداری ترسیم‌گردیده

پیشاهنگان در مرز بازرگان

سفیر یوگسلاوی دیروز عازم ترکیه ویوگسلاوی‌شد

خبرنگار ما در مرز بازرگان تلفنی گزارش داد ۶۸ نفر از پیشاهنگان بسرپرستی آقای مدیر امانی برای شرکت در جمبوری بین- المللی پیشاهنگان در یونان ساعت۸ بعد از ظهر دیروز وارد مرز بازرگان شدند پیشاهنگان در مرز مراسم بر- افراشتن پرچم را انجام دادند وپس ازدعابذات ملوکانه واستراحت‌مختصر وانجام تشریفات مرزی وگمرکی‌عازم مرز ترکیه شدند .

ضمنا خبرنگار ما اضافه کرد که دیروز سفیر یوگسلاوی در ایران وارد بازرگان شد وپس از صرف‌ناهار درهتل‌بازرگان‌بصوب‌ترکیه‌حرکت‌کرد

در سه کیلو متری کلاله جنازه‌مردی‌پیداشد

قاتلین اینمرد را بوضع فجیعی کشته‌اند

خبر نگار مادر گنبد کاوس اطلاع میدهد چندروز قبل جسد شخصی بنام کربلائی رشید در سه کیلو- متری کلاله کشف‌گردیدکه بوضع فجیعی بقتل رسیده بود قاتل یا قاتلین اول مقتول را طناب پیچ کرده وسپس باکارد قطعه قطعه نموده بودند. وبعد ازآن مسافتی آنرا روی زمین کشیده بودند جریان بوسیله زاندارمری کلاله بدادگستری گنبد کاوس اطلاع داده شد وباز پرس‌باتفاق پزشك قانونی در محل حضور یافت وپس از تحقیقات و معاینه جسد اجازه دفن صادر گردید . خبرنگار ماضافه میکند هم‌اکنون مامورین ژاندارمری برای دستگیری قاتل یا قاتلین فعالیت میکنند .

براثر واژگون شدن اتومبیل دونفرسرباز وظیفه بقتل رسیدند

خبرنگار ما در زنجان اطلاع میدهد چند روز قبل اتومبیل شخصی شماره ۲۰۴۴۷۲ برانندگی قدرت محرمی و بسرنشینی شش نفر سرباز وظیفه که برای گرفتن محمولات پستی از «خانجین» واقع در ۵۰ کیلومتری زنجان بطرف این شهرستان در حرکت بود بر اثر سرعت زیاد واژگون گردید . براثر این حادثه دو نفر از سربازان وظیفه باسامی سرباز وظیفه اکبر مسلحی و نباتعلی محرمپور کشته شدند و بقیه بسختی مجروح گردیدند با اطلاع جریان بمقامات مسئول از جنازه ها معاینه بعمل آمد و پس از انجام تشریفات قانونی از طرف پادگان زنجان تشییع و دفن گردیدند .

توضیح مسئولین امر درباره تقاضاهای مردم

رشت

از طرف اداره آمار و انتشارات وزارت راه در باره خبری که تحت عنوان «جاده زیبای رشت ـ فومن خاکی است» در این صفحه منتشر شد توضیح میدهند ساختمان اصلی و اسفالت این راه جزء طرحهای عمرانی برنامه سوم‌سازمان برنامه میباشد و بموقع اقدام خواهد شد .

همایونشهر

در باره خبر نصب تلفن همگانی در همایونشهر که در این روزنامه درج گردید از طرف شرکت سهامی تلفن ایران توضیح میدهند بموجب قانون ملی شدن ارتباط بین شهر ها و قصبات بعهده وزارت پست و تلگراف میباشد و چون همایونشهر از قصبات شهر اصفهان و در فاصله ۱۲ کیلومتری آن شهرستان قرار دارد شرکت نمیتواند در این باره اقدام نماید .

کرمانشاه

در باره خبری که تحت عنوان مزاحمتهای‌تلفنی موجب تعطیل تلفنهای عمومی شد در این روزنامه درج شد شرکت سهامی تلفن ایران توضیح میدهد تلفن های همگانی کرمانشاه کماکان دایر میباشد و وقفه ای در کار آن روی نداده‌است.

نیشابور

از طرف اداره کل اطلاعات وروابط عمومی وزارت پست و تلگراف و تلفن درمورد خبری که تحت عنوان تلفن بی‌سیم نیشابور دراین روزنامه درج گردید توضیح میدهند عیب دستگاه فرستنده نیشابور وسیله مهندسین اداره کل بی سیم رفع گردیده و مکالمه بحال عادی جریان دارد .

دانش

■ ایجاد راه فرعی

سپاهی دانش لطیف ذاکر زاده آموزگار قریه شیخ احمد از توابع شهرستان اردبیل موفق شده تاجاده اصلی چهار کیلومتر راه فرعی ایجاد کند و همچنین در ایام سوگواری علاوه بر تدریس درس اخلاق بمردمان ده داده است .

■ تعیین محل برای شستشوی مردگان

سپاهی دانش‌مصطفی رویائی آموزگار قریه کفران‌از توابع شهرستان‌اصفهان موفق شده‌است‌باتذاکرات وراهنمائی های خود از شستن مردگان و لباس در حمام منحصر بفرد ده ممانعت‌کند ومحل مناسبی برای شستشوی‌مردگان ولباس ترتیب دهد .

■ تامین بهداشت ده

سپاهی دانش‌بهزاد حسین نژادی آموزگار قریه ییلاق جوده از توابع شهرستان طوالش توفیق یافته است با مساعدت اهالی از آلودگی جویهای آب‌دهکده ممانعت کرده و کلیه‌وسایل کلاس درس را تهیه نماید .

سپاهی‌مزبورهمچنین یکباب‌مستراح بهداشتی نمونه در ده ساخته است.

■ جلوگیری از شرارت

سپاهی‌دانش دارپوش‌آذری‌آموزگار قریه نورهك ساری توانسته است از شرارت سربازی که بمرخصی آمده بود و مردم ده از رفتار او ناراضی بودند ممانعت بعمل آورد .

■ ساختمان دبستان

سپاهی دانش سید محمد رئوفی کلاچایه آموزگار قریه نشکل نشئه از توابع شهرستان رودسر موفق شده است انجمن همکاری خانه و مدرسه را تشکیل دهد و اعضای آن انجمن تصمیم گرفته اند که ساختمان یکباب دبستان را آغاز نمایند .

■ حفر چاه آب

سپاهی‌دانش سیدمحمد والاساروی آموزگار قریه پائین دره از توابع شهرستان ساری موفق شده است با مساعدت اهالی بمنظور تامین آب آشامیدنی یك حلقه چاه حفر کند.

■ استفاده از برق

سپاهی دانش سید مرتضی فضلوی آموزگار قریه نظر آباد از توابع شهرستان شهسوار توانسته است با کمك شهرداری خرم آباد که مجاور این دهکده است جریان برق را باین ده برساند و بیاری اهالی میز و نیمکت خریداری و باقچه نمونه کشاورزی ایجاد کرده است

■ ساختمان دبستان

سپاهی دانش سید عبدالله امیری آموزگارقریه‌محمد آبادکاشان‌اقداماتی برای نصب دوش در حمام ده بعمل آورده و موفق شده یکباب دبستان چهار اطاقی با کمك اهالی ساخته و بفرهنگ واگذارنماید .

نیازمندیها

استخدام

استخدام نقشه‌کش‌مجرب
اتحادیه شرکتهای تلویزیون‌ایندیانا مهندسین مخابراتی پیمان سنتویکنفر نقشه‌کش بسیار باتجربه را استخدام مینماید. اشخاص مبتدی و تازه‌کار را بمهجوجه قبول نخواهد کرد .لطفا بتلفن شماره ۶۲۲۳۶۵ مراجعه‌نمائید.
۱ـ ۳ آ ـ ۸۰۱۵

یك مؤسسه دندانسازی
احتیاج بسه نفر بانو جهت کارهای دندانسازی دارد که سواد آنها کمتر از چهارم ابتدائی نباشد لطفا بتلفن ۲۹۹۳۹ مراجعه شود .
۱ـ ۲ آ ـ ۱۲۲۹

شاگرد لازم است
جوانی در حدود ۱۴ الی ۱۵ سال که گواهینامه شش ابتدائی وضامن خیلی معتبر داشته باشد جهت شاگردی یك تجارتخانه در تهران لازم است فقط روزهای دوشنبه و سه شنبه هفتم و هشتم مرداد از ساعت ۹ الی ۱۰صبح باول خیابان اکباتان از طرف لاله‌زار مقابل سینما تابان فروشگاه صفا مراجعه نمایند .
۱ـ ۲ آ ـ ۱۲۳۵

دالان‌دار گاراژ لازمست
مرد قوی و سالم که دارای سواد و ضامن خیلی معتبر باشد وسنش بین چهل تا پنجاه سال باشد جهت‌دالان‌داری تعمیرگاهی شبانه روزی درتهران لازمست فقط روزهای دوشنبه وسه‌شنبه هفتم وهشتم مرداد از ساعت ۱۱ الی ۱۲ باول خیابان اکباتان از طرف لاله‌زار مقابل سینما تابان فروشگاه صفا مراجعه نمایند
۱ـ ۲ آ ـ ۱۲۳۶

بانوی اداره کننده منزل
خانمی تحصیلکرده از خانواده محترم حاضر است سرپرستی خانواده‌ای را ببهترین وجه بعهده بگیرد لطفا با راهنمای شماره ۱۳۰ اطلاعات‌تماس بگیرید.
۱ـ ۲ آ ـ ۱۲۱۸

حقوق بیش از دوهزارتومان
اگر طالب آتیه درخشان و حقوق مکفی هستید وانگلیسی میدانید برای طی دورهٔ منشی‌گری کامل (شورت هندوامور اداری) که منتهی باخذ گواهینامه از لندن میگردد واستخدام شما درمؤسسات خارجی حتمی‌خواهد بود به‌موسسه زبانهای خارجی‌وابسته به انجمن زبان دانان اروپا ـ خیابان شاه ـ ساختمان آلومینیوم طبقه‌پنجم مراجعه فرمائید تلفن ۶۰۸۲۹
۱ـ ۳ آ ـ ۱۲۷۰۰

پنج نفر دیپلمه که بامور فنی
آشنائی داشته باشند لازم است آدرس ـ شرکت بلا ـ پاساژ قیصریه بازار بزرك تهران تلفن ۲۰۱۳۴ از ساعت ۶ الی ۹ بعداز ظهر
آ ـ ۸۰۶۱

کارگر ماشین‌ملخی چاپخانه استخدام میشود
چاپخانه موسوی ناصر خسروتلفن ۳۵۹۵۹
۱ـ ۳ آ ـ ۱۳۳۴۰

سالن آرایش لوزان
بچند نفر کارگر دوشیزه یابانو نیازمند است تلفن ۶۱۲۶۱۳
۱ـ ۳ آ ـ ۱۲۴۵

خانواده اروپائی مقیم‌سعدآباد
برای لباس شوئی و اطوکشی و مراقبت از اطفال خود مستخدمه‌ای احتیاج دارند که شبانه روز در منزل آنها اقامت نمایدداوطلبان بکارگزینی بانك ایران و خاورمیانه کوچه برلن مراجعه نمایند .
۱ـ ۲ آ ـ ۱۳۳۱۸

یکنفر دوشیزه یابانو دیپلمه ریاضی یا طبیعی
د ریك شرکت ساختمانی برای ماشین نویسی و کار های دفتری نصفه روز لازم است داوطلبین بین ساعت ۱۷ تا ۲۰ هرروز به تلفن ۴۹۴۱۹ مراجعه کنند .
آ ـ ۸۱۴۷

نیازمندیهای روزنامهٔ اطلاعات تلفن: ۳۱۵۳۳

فروش اتومبیل

بازرگانی امیر کبیر مرتضوی یزدی
خریدو فروش هر نوع اتومبیل سواری وباری مقابل کوچه میرزا محمودوزیر تلفن ۳۹۰۳۲

نمایشگاه اتومبیل کریمی
خرید وفروش انواع اتومبیلها تحت نظر کارشناسان آزموده‌تلفن۲۶۱۱۴
آ ـ ۱۱۴۴ ۱ ـ ۲۶

اولین بازار اتومبیل‌درایران
آقای محترم برای خرید و فروش ومعاوضه اتومبیل خود فقط ببازار ۹۴۰ مراجعه فرمائید ـ سرچشمه ـ مقابل مسجد محمودیه توفقگاه‌کاروان تلفن ۳۱۳۲۷
آ ـ ۱۱۸۲ ۱ ـ ۶

کالج بار
بارواسباب کشی شهروحومه
تلفن ۶۱۱۱۱۱

کارخانه اطاق سازی پارس
صادق کرملو
سازنده مدرنترین اطاقهای‌چوبی آهنی اتوبوس با قیمت مناسب در اسرع وقت نقد و اقساط تلفن ۵۷۵۲۸

فروش اتوبوس‌بنز ـ شورلت
دودستگاه اتوبوس بنز ـ دودستگاه شورلت مدل ۵۳ با صندلی‌های‌لوکس آماده بکار.موجودخواستاران به‌نشانی سرویس عدل چهار راه گمرك‌امیریه جنب پمپ بنزین تلفن۲۱۳۳۶ مراجعه فرمایند .
۱ـ ۳ آ ـ ۸۱۲۱

معاملات پول

پول
چند پارتی پول با بهره ارزان درمقابل وثیقه ملکی ارزنده بدون فوت وقت وسرگردانی آماده معامله است‌تلفن ۶۱۱۱۳۳
۱ـ ۲ آ ـ ۱۲۳۲

پول ـ پول
هرقدر پول بخواهید میتوانید با تلفن ۴۵۴۵۴ تماس بگیرید
۱ـ ۱۰ آ ـ ۱۲۱۱

تومانی ۲ر۵ شاهی موجود۶۹۲۲۷
آ ـ ۱۱۴۹ ۱ ـ ۱۰

چند فقره پول برای شمال شهر لازم است تلفن ۶۹۲۲۷
آ ـ ۱۱۴۸ ۱ ـ ۱۰

پول شرطی موجود تلفن ۴۰۱۵۵
آ ـ ۱۱۱۷ ۱ ـ ۱۰

تومانی دوشاهی‌ونیم۷۳۲۴۲
۱ـ ۳۰ آ ـ ۹۰۰

پول‌شرطی نیازمندیم۷۳۲۴۲
۱ـ ۳۰ آ ـ ۸۹۹

پول
برای‌مبیع‌باسودخوب‌لازمست

گم شده

(عکس بالا) رضا انصاری مقوا فروش از اول مردادماه تاکنون‌گمشده هرکس‌اطلاعی‌ازنامبرده داردخواهشمند است برای خشنودی مادرش بازار کوچه حاج صفرعلی منزل ابوالحسن انصاری یا تلفن ۲۶۷۵۵ اطلاع دهد.

مستغلات

نارمك . معاملات املاك وپول
بازرگانی‌امینی‌تلفن۷۹۰۰۹۰

تلفن ۷۲۶۳۸ ویژه
خانه‌های رهنی‌اجاره و معاوضه‌املاك است
معاملات پولی فوری ۷۲۶۳۸

کاتی بازار املاك ۴۹۸۹۶
آ ـ ۱۱۳۱ ۱ ـ ۳۰

معاوضه عمارت با زمین
عمارتی که یکهزارو پنجاه تومان در اجاره یك موسسه دولتی است به قیمت نود هزار تومان ثلث قیمت پول بقیه زمین در شهر و شمیران قبول میشود ۳۹۷۸۴ بنگاه کوشان
آ ـ ۱۳۲۸۸

برای‌اجاره
روز اول سفارش تلفنی روز دوم مراجعه و بازدید محل‌روز سوم تنظیم اجاره‌نامه برنامه همیشگی موسسه کاتی ۴۹۸۹۶
۱ـ ۱۰ آ ـ ۱۲۴۹

بفروش میرسد

بمناسبت مسافرت مالك باغ فروشی در کرج
بمساحت ۳۰ هزارمتر با اشجار میوه های پیوندی اعلا که عایدات حاصله از بهره دادن پول بیشتر می شود یکجا ویا بقطعات دوهزار متری فروخته میشود برای اخذ توضیحات و دیدن محل رجوع فرمائید لاله‌زار ۳۹۷۸۴ بنگاه‌کوشان

بعلت مسافرت
دوباب خانه هرکدام دارای ۸اطاق یکی با شوفاژ و یکی بدون شوفاژ نقدو اقساط بفروش میرسد به‌تلفن های ۲۱۹۲۸و ۳۶۶۵۳ مراجعه‌فرمایند
۱ـ ۶ آ ـ ۱۲۳۷

اجاره داده می شود

در تهران پارس
یکباب خانه ۷ اطاق‌مجهز ومقداری اثاث لزومی اطاقها اجاره داده میشود تلفن ۷۹۱۴۱۴ بعدازظهر مراجعه‌شود بالای حمام خیابان مهستان
۱ـ ۲ آ ـ ۷۹۸۷

باجاره واگذار میشود
آپارتمان های سه اطاقی و ۶اطاقی کامل با آسانسور ، شوفاژ ، تلفن‌و آب وبرق در خیابان فردوسی مقابل بانك ملی باجاره واگذار میشود به تلفن های ۳۵۰۹۵ تا ۳۵۰۹۹ مراجعه فرمائید .

قابل توجه مربیان ورزش
سالنی بمساحت ۱۲۵ متر مربع با سرویس کامل جهت کلوب های تفریحی در محل مناسب برای اجاره واگذاری آماده است .
سرچشمه جنب دبیرستان علمیه
۱ـ ۲ آ ـ ۸۱۴۳

واگذار میشود

یك مطب باسابقه ۲۵ ساله
مجهز بکلیه وسایل پزشکی واگذار میشود تلفن ۴۳۹۷۶
۱ـ ۳ آ ـ ۱۲۲۶

امتیاز یك دبستان کامل
پسرانه در شمال شهر باشرایط بسیار مناسب واگذار میشود بتلفن ۳۹۹۹۳
۱ـ ۲ آ ـ ۸۰۶۵

پاساژ امامی خیابان امین‌الدوله
نظام آباد چهار راه‌گلچین‌باشرایط سهل واگذار شده و فوقانی آن سه اطاق بابرق‌و آب و حمام اجاره داده میشود تلفن ۲۱۲۵۸
۱ـ ۳ آ ـ ۱۲۴۷

ساختمان

دفتر ساختمانی فرزانه
پشت‌شهرداری پاساژفتوت۳۰۴۸۳۲
آ ـ ۲۶ آ ـ ۹۲۱

تسطیح اراضی
خاکبرداری وخیابان بندی بوسیله بولدوزر بانازلترین‌قیمت تلفن۶۴۵۸۰
۱ـ ۳۰ آ ـ ۹۱۹

توجه شرکت‌های ساختمانی
یکعدد نیو (ترازیاب) خریداریم
تلفن ۳۰۲۶۰۱

بدینوسیله باطلاع‌میرساند
دسته چك اینجانب مهدی قماشی امضاء نکرده بشماره ۶۱۱ بانك بازرگانی شعبه خاور در جاده‌چالوس مفقود گردیده و از درجه اعتبارساقط می‌باشد .

آگهیهای متفرقه

(تهران نعمیر)
آماده‌برای اجرای همه‌نوع کارهای ساختمانی شما اعم از نوسازی و تعمیرات میباشد تلفن ۴۸۳۲۸

شین آب
آب تصفیه شده تلفنهای ۶۲۲۹۹۷ و ۷۵۷۸۲۵

وانت بار شمالی
تلفن: ۳۲۴۰۶ ۳۰۸۹۶
سعدی مقابل بیمارستان امیراعلم

شرکت آب تصفیه‌شده
خیابان شهباز چهارراه صفا کاشی ۱۲۹ تلفن ۷۵۹۱۰۱

کارخانجات صنعتی طلوع
تلفن ۵۷۹۳۱
آشپزخانه ولوازم دفتری طلوع

زینت‌بخش آشپزخانه و دفتر شما است صدی پنجاه مرغوب‌تر ازاجناس مشابه صدی سی ارزانتر ازاجناس مشابه فروشگاه و نمایشگاه ـ خیابان خیام پائین‌تر از وزارت صنایع معادن پلاك ۶۸۳ تلفن ۵۷۹۳۱ـ۵۷۳۷۶

ELAC

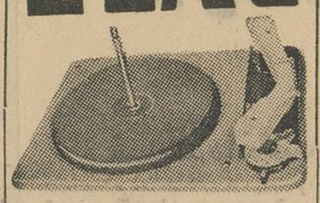

گرامهای برقی الاك ELAC استریو چهاردور اتوماتیك مدل ۱۹۶۳ساخت آلمان مونتاژ درایران توسط‌مهندس آلمانی نماینده انحصاری رادیو تلویزیون‌گرتس
لاله‌زارنو رادیوجهان نو
تلفن ۳۲۵۶۶

باستان بار
۶۵۹۲۱ـ۶۴۹۲۱

جرثقیل توکل
میدان شاه تلفن ۵۵۸۲۸ـ۵۰۶۹۱
۱ـ۲۶ آ ـ ۱۲۴۳

نقد و اقساط

سازنده‌کلیه محصولات‌فلزی
درب وپنجره پروفیل متری ۶۵۰ریال آهنی متری ۴۵۰ ریال تلفن۷۹۸۹۳

کاپیل دشمن شماره یک حشرات
تلفن ۶۲۱۴۹۹

معاملات تلفنی

تلفن‌نقد یااقساط فروشنده‌ایم۵۵۴۹۶
۱ـ۲۶ آ ـ ۱۰۶۹

تلفن وفیش تلفن‌خریداریم۵۵۴۹۶
آ ـ ۱۰۶۸ ۱ ـ ۲۶

شماره تلفن فروشنده‌ایم ۳۵۴۱۵

فروش تلفن نقد واقساط ۶۰۰۲۵
۱ـ۲۶ آ ـ ۱۲۱۲

سازمانهای فرهنگی وفنی

سازمان فرهنگی شهرپرست
چطور ؟ کجا؟ چه ؟
مجهزتر از پیش در ساختمان‌دبیرستان و دبستان جدید پسرانه هوشمند و کودکستان و دبستان و دبیرستان کامل دخترانه شهرپرست همه روزه ثبت‌نام میکند. متولدین نیمه دوم سال۱۳۳۶ رسما در کلاس اول پذیرفته میشوند. چهار راه کمرك شاهپور تلفن۵۱۹۲۷ و ۵۲۱۹۹ آ ـ ۱۱۳۳ ۱ـ۲۶

کلاس سنتور ملك
برای کلیه سازها شاگرد میپذیرد تلفن ۷۵۶۷۰۳
۱ـ۲۶ آ ـ ۱۰۵۳

گروه‌فرهنگی‌شهپر
دبیرستان کامل دخترانه شهپر
در محل کودکستان و دبستان شهپر نام نویسی میکند. انگلیسی با روش جدید برای همه تدریس می شود وکلاس تقویت دروس تجدیدی دانش آموزان دائر میباشد ثبت نام همه روزه صبح و عصر وسیله رفت‌و آمد مهیا است.
نشانی: خیابان بزرگمهر شماره ۹۷ تلفن ۴۲۸۸۲

کلاس رقص
آپولون
خیابان‌ویلا خیابان‌شیرین چهارراه سرشار از ۴ تا ۹
۱ـ۱۳ آ ـ ۱۱۹۱

ثبت نام درکودکستان
ودبستان های ۶کلاسه دخترانه و پسرانه فریده ـ همایون همه روزه صبح و عصر نشانی ـ تهران‌پارس خیابان یزدی ـپشت‌کارخانه ارجمند تلفن ۷۹۱۴۵۲
آ ـ ۱۱۷۳ ۱ـ۷

دبیرستان آئین دانش
تجدیدی ـ تقویتی صبح و عصر خیابان شرق مجلس تلفن ۳۱۹۱۷
۱ـ ۱۰ آ ـ ۱۲۲۷

دبستان ملی دخترانه‌شیوا ثبت نام میکند امیر آباد خیابان نصرت‌تلفن۶۱۱۶۴۲
۱ـ ۳۰ آ ـ ۸۷۰

تدریس خصوصی کلیه دروس منجمله ریاضیات ـ فیزیك ۳۰۳۸۵۸
آ ـ ۸۰۰۹ ۱ـ ۳

آموزشگاه خیاطی لورین
با متد گرلاوین وایتالیائی ثبت نام مینماید وپس از گذراندن یك دوره خیاطی با نازلترین قیمت یکماه‌مجانی کارهای دستی را می‌آموزید سفارش جهت دوخت پذیرفته میشود خیابان ایران مهر مقابل پارك خیام کوچه افشار
۱ـ ۳ آ ـ ۱۲۳۱

دبیرستان ایرانشهر
همه روزه صبحها برای دوره‌کامل متوسطه ثبت‌نام‌میکند خیابان‌هدایت‌ـ خیام تلفن ۳۰۲۸۵۱
آ ـ ۱۳۲۷۰

پانسیون کودك
بمدیریت خانم اختر اربابی مفتخر است باطلاع برساند که از اول مرداد
دکتر خسروبسیطی
امور روانی و بهداشتی کودکان پانسیون رازیر نظر دارند وسلامت جسم و روان اطفال شما را تعهد مینماید. از اینکه آقای دکتر خسرو بسیطی افتخار این همکاری را به‌مسئولین پانسیون‌کودك داده‌اند سپاسگزاریم‌وضمنا:
Miss - Daisy
تدریس زبان انگلیسی‌راعهده داربوده‌وآموختن‌زبان‌انگلیسی را بکودکان شمادر مدت دو سال تضمین میکند . اینهم اقدام تازه‌ای است که بخاطر پیشرفت‌زبان انگلیسی‌اطفال شما بعمل‌آمده است نشانی شمیران ـ دربند ایستگاه افخمی تلفن ۸۴۵۷۷
آ ـ ۱۲۱۷ ۱ـ۲۶

سالن مد و آرایش

آموزشگاه آرایش هنگامه
دیپلمه پاریس و رم برای دوره جدید هنرجو میپذیرد و با ۴۰۰تومان درصورت از عهده برآمدن امتحان‌یك ماهه دیپلم میدهد ـ خیابان شاه‌جنب ایران کالا خیابان دقیقی شماره ۱۵۵
آ ـ ۱۰۶۲ ۱ـ۱۵

سالن آرایش زیبائی ایو
زیرنظر سبحان خیابان شمیران ساختمان فرگاز شماره ۵۸۹ تلفن ۷۰۲۰۹
آ ـ ۱۰۶۶ ۱ـ۱۵

مومك زیبائی
بهترین وسیله از بین بردن موهای پاودست و صورت فروش در تهران و شهرستانها داروخانه‌ولوازم آرایش فروشیهای معتبر تلفن ۶۲۳۳۵۱
۱ـ۳۰ آ ـ ۹۱۳

تعمیرات

الکترو سرویس آسیا
متخصص تعمیر انواع یخچالهای برقی دراسرع وقت تلفن ۲۸۰۵۳
۱ـ۳۰ آ ـ ۱۱۱۸

تعمیرگاه ویخچالسازی آرشاك
متخصص فنی سابق یخچالهای نورژ تلفن ۷۵۰۴۸

سرویس یخچالهای نفتی
متخصص یخچالهای نفتی خیابان گرگان چهارراه عظیم‌پور یخچالهای سازی هراند پلاك ۱۱
آ ـ ۱۰۹۹ ۱ـ۳۰

الکترو مونتاژ پلاته
تعمیر یخچال ـ کولر چراغ‌گاز ـ ماشین رختشوئی ـ مونتاژ برق کارخانجات ۳۰۳۷۲۴ سرویس مجانی
۱ـ۳۰ آ ـ ۹۵۸

سرویس تلویزیون پارس
تعمیرتلویزیون ورادیوگرام درمنازل باسرویس مجهز سیار ۷۵۸۰۹۴ و ۳۳۶۹۲

کارگاه فنی کرمانی
مرکز تهیه و تعمیر انواع دوربین های عکاسی فیلمبرداری تلفن۳۶۵۰۸
۱ـ۳۰ آ ـ ۱۲۰۱

سرویس الروند (مجانی)
متخصص تعمیرات انواع یخچال های برقی و کولر با تضمین نشانی جاده پهلوی خیابان تخت طاوس‌تلفن ۶۲۱۰۶۸
۱ـ۱۵ آ ـ ۱۲۵۰

کشیك شب داروخانه‌ها

داروخانه اشرافی ـ خیابان اردبیجار
داروخانه هوشفر ـ تهران پارس
کارخانه برق .
داروخانه پورمند ـ دلگشا جنب خیابان بیژن .
داروخانه مجد ـ میدان بروجردی خیابان پرنده .
داروخانه پروین ـ خیابان‌شاهرخ سه راه اکبرآباد سلسبیل .
داروخانه جاودان ـ خیابان‌حشمت‌الدوله خاکی تلفن (۴۰۲۵۱).
داروخانه شماره ۳ بنگاه داروئی میدان شهر ری .
داروخانه شماره یك بنگاه داروئی خیابان سیمتری مقابل ژاندارمری‌کل کشور .
داروخانه شماره ۶ خیابان سیمتری نظامی ایستگاه کوچه قنات جنب انبار بنگاه کل داروئی ایران .

راهنمای پزشکی اطلاعات

دکتر نادر مهدی‌نژاد
نازائی زنان و عقیمی مردان از دانشگاه پاریس از اروپا مراجعت خیابان بهار اول خیابان شیمی تلفن ۶۲۳۳۹۷

ترك تریاك دکتررحمانی
متخصص امراض اعصاب و روح‌از دانشگاه لندن خیابان پهلوی بالاتر از چهار راه امیراکرم تلفن۴۵۱۱۴

پلی کلینیك
دکترمجاهدی دکترصدیقی
روزیدنت سابق بیمارستان های امریکا پزشك‌سازمان بیمه‌های‌اجتماعی کارگران بیماری های داخلی اطفال‌ـ مقاربتی ـ ترك‌تریاك و سایر مواد مخدره ـ ترك‌الکل مجهز بدستگاههای رادیو اسکپی لاننازول‌تراپی ـ اتروسل تراپی ـدیاترمی وبخور پنی‌سیلین و غیره پذیرائی بعداز ظهرها خیابان شاه‌روبروی مسجد سجاد تلفن۴۹۵۲۶

کلینیك پاك تلفن ۶۴۳۳۰
داخلی ـ اطفال ـ زنان ـ جراحی لزیقات واکسیناسیون سیار در تمام شهر صبح و شب چهار راه عزیزخان

دکتر عباس نیك نژاد
متخصص از دانشگاه پاریس‌بیماری های معده، روده، کبد، لوزالمعده . درمان بواسیر بدون عمل ، فیستول فیستور ، متدمولر دروازه شمیران خیابان‌گرامی پذیرائی ۳تا۷ بعدازظهر

دکتر دانشگر
امراض مقاربتی و جلدی و سوزاك تاز ه و کهنه ورم پرستات ضیق مجرا سستی وبواسیر امراض‌زنانه‌ونازائی خیابان سپه‌مقابل‌پستخانه ۳۰۲۴۱۶

دکتر در طب پولوسا
متخصص بیماری های مقاربتی ، (سوزاك تازه و کهنه و سفلیس) امراض مجاری ، ادرار و تناسلی ـ خیابان فردوسی شمالی کوچه صادق پذیرائی ۹تا۱۲ و۷تا۸ تلفن ۴۶۵۸۹

درمان قطعی‌سوزاك تازه و کهنه وتقویت قوای‌تناسلی
دکتر عباس‌جناب زاده‌دارای گواهینامه از دانشکده طب فرانسه ـ خیابان‌منوچهری مقابل‌کوچه ژاندارك اول کوچه مهر صبح وعصر.

دکتر میرفخرائی
متخصص بیماریهای مقاربتی ـ مجاری ادرار وتناسلی منوچهری‌مقابل کوچه ژاندارك پذیرائی عصر ها ۴ تا ۹

درمان کامل سوزاك و عوارض خطرناك سوزاك
با دستگاههای جدید طبی وبرقی درمان سستی و ناتوانی مردان‌نازائی زنان ـ ضعف اعصاب (دکتر احتیاطی دیپلمه امریکا) سلسبیل‌ـقصرالدشت چهارراه هاشمی صبح و عصر تلفن ۶۸۸۲۹

دکتر محمد رضا مسدد
دارای گواهینامه از بروك مدیکال امریکا درمان بیماریهای مقاربتی‌زنان دروازه دولت روبروی کمپانی فیات پذیرائی‌عصرها ۵ تا ۸ تلفن۳۰۲۵۴۸

راهنمای دندانپزشکی اطلاعات

دکتر فرهنك
دندانپزشك از اروپامراجعت نموده پذیرائی ۴تا ۸بعد از ظهر نشانی میدان ۲۴ اسفند تلفن ۴۳۹۹۸
آ ـ ۱۲۴۱

دکتر امیر منصور نوربخش
خیابان آستر ـ تلفن ۶۴۱۹۴

درمانگاه های خصوصی

بیمارستان وزایشگاه مادر
خیابان دزولت تلفن ۶۲۲۳۴۴

آموزشگاههای رانندگی

دفتر مرکزی موسسات‌تعلیم
رانندگی شهاب شاهرضا بین سینما دیانا و بلازا تلفن ۶۱۱۲۲۱
آ ـ ۱۰۷۵ ۱ـ۳۰

آموزشگاه‌عالی‌خیاطی‌روشن‌نو
برای دوره جدید هنرجو میپذیرد میدان کاخ طوسی تلفن ۶۱۱۷۶۲
۱ـ۲ آ ـ ۱۲۴۶

آموزشگاه ماشین‌نویسی فائز
تعلیم ماشین نویسی با متد جدید شاه‌آباد اول اکباتان تلفن ۳۵۷۵۷
آ ـ ۱۳۳۸

یکدوره کلاس خیاطی مجانی درآموزشگاه‌عالی‌خیاطی فریبا
فقط یکدوره کلاس خیاطی مجانی از هفتم مرداد ماه زیر نظر استاد دیپلمه با امتیاز رسمی وزارت فرهنك ثبت‌نام‌همه‌روزه از۴تا ۷بعداز ظهر
نشانی ـ گرگان نرسیده‌بچهار راه معینیه تلفن ۷۴۳۵۴
۱ـ۷ آ ـ ۱۲۴۸

فروش اثاثیه

نمایشگاه ایران کالا
اولین موسسه بازار خرید و فروش لوازم منزل دست دوم در ایران خیابان شاه چهارراه گلشن‌تلفنهای ۴۵۶۸۹ ـ ۴۵۶۸۶
همه روزه مقداری لوازم منزل که از منازل ایرانی و خارجی خریداری می نماید باسود بسیار ناچیز بفروش میرساند چنانچه شما تصمیم بخرید لوازم منزل از قبیل ـ قالی ـقالیچه‌ـ یخچال ـ تلویزیون ـ رادیو گرام‌ـ ضبط‌صوت، اجاق‌گاز ،سرویس اطاق خواب ـ سرویس اطاق پذیرائی‌ـ مبل ـ اشکاف ـ میز و صندلی ـ تختخواب و غیره دارید قبلا باین نمایشگاه مراجعه‌نموده و لوازم منزل مورد لیاز خود را که بسیار نو و آخرین مدل سال میباشد با نازلترین قیمتی که باور نمی فرمائید خریداری نمائید یا اشیائی که لازم ندارید با تالیه مورد لزوم خود تعویض کنید پس خرید و فروش و معاوضه لوازم منزل فقط در ایران کالا تلفن های‌ـ ۴۵۶۸۶و۴۵۶۸۹ احتیاجات‌شمارا تامین می نماید .

فروش اثاثیه منزل
یك خانواده آمریکائی بعلت‌عزیمت ازایران کلیه اثاثیه منزل رابفروش میرسانند نشانی ـ دروس‌ـ احتشامیه منزل شماره ۱۵۰
۱ـ ۵ آ ـ ۱۲۳۳

آنتن تلویزیون

آنتن تلویزیون راگران‌نخرید
آنتن تمام کانال تلویزیون فرنگی باسیم دکل وحق‌نصب فقط ۷۰تومان فروشگاه آمپر خیابان شاه چهارراه اسکندری تلفن ۴۹۴۹۸

الکترو غرب تلفن ۴۹۴۶۹
آنتن تمام کانال فرنگی با لوازم و مخارج نصب بوسیله متخصص فنی بشرط رضایت کامل فقط ۷۰تومان
۱ـ۱۰ آ ـ ۱۲۴۰

خرید اثاثیه

نمایشگاه و فروشگاه ایران کالا اولین موسسه خرید و فروش لوازم منزل در ایران تهران خیابان‌شاه چهارراه گلشن تلفن ۴۵۶۸۹ ـ ۴۵۶۸۶
هرنوع لوازم منزل از قبیل قالی‌ـ قالیچه ـ تلویزیون‌ـ یخچال ـرادیو‌ـ گرام ـ اجاق‌گاز ـ ضبط صوت و اشیاء دیگر منزل را بهر اندازه و مبلغی که باشدنقد خریداری میشود. همو‌طنان، عزیز چنانچه تصمیم‌دارید لوازم منزل، خود را طوری بفروشید که مغبون نشوید فقط به نمایشگاه ایران کالا مراجعه فرمائید چون ما سعی می نمائیم در خرید چه در فروش و چه در معاوضه رضایت ـ مراجعین محترم را فراهم نمائیم پس خرید ، فروش ، معاوضه لوازم منزل فقط در ایران کالا تلفن های‌ـ ۴۵۶۸۹ ـ ۴۵۶۸۶

فروشگاه حاجیان
یخچال‌ـ قالی‌ـ تلویزیون‌ـرادیوگرام ضبط صوت
وسایر لوازم منزل شمارا عادلانه خریداریم سه‌راه امین حضور۳۸۸۳۸

نمایشگاه وفروشگاه‌پارس
یخچال ـ تلویزیون ـ اجاق‌گاز‌ـ ضبط صوت ـ رادیوگرام شما رانقدا میخرد خیابان آذربایجان ایستگاه آسیاب ۶۱۳۸۴۷
۱ـ ۳۰ آ ـ ۱۲۱۳

فروشگاه محمد حسان
تنها فروشگاهی‌است که میتواند کلیه اثاثیه منزل شمارا بقیمت‌عادلانه خریداری کند تلفن۵۸۱۵۵۸

فروشگاه فردوست۷۵۷۶۸۵
باحسن‌شهرت ۱۰ ساله خریدارهرنوع یخچال ـ تلویزیون ـ اجاق‌گاز ـ رادیوگرام ـ ضبط صوت ـ فرش خیابان شمنهاز بالاتر از میدان‌ژاله

فروشگاه و نمایشگاه آسیا
تلفن ۶۱۲۸۳۲
قالی ـ تلویزیون ـبخچال ـ اجاق‌گاز وسایر لوازم منزل شما را عادلانه خریداریم خیابان شاه چهار راه‌پیروز

صاحب امتیاز و مدیر مسئول: عباس مسعودی
جای اداره: خیابان خیام چاپخانه اطلاعات

گرام برقی اتوماتیك انگلیسی B.S.R. و ترانزیستوری مونارچ مرکز پخش:
بازرگانی مقوم ـ پشت شهرداری
رادیو شرق ـ خیابان نادری
مترو ـ خیابان نادری

از : ر . اعتمادی

انحلال دانشسرایعالی

انحلال دانشسرایعالی یك فصل خواندنی است که بر فصول کتاب فرهنگ کشور ما افزوده می شود . دانشسرای عالی ، یعنی مرکز تعلیم و تربیت معلمان کشور ، جائیکه صد ها معلم را تربیت کرده و بدبیرستان ها و مراکز فرهنگی گسیل داشته تا فرزندان این سرزمین را با آئین راستی و درستی آشنا کند ، بعنوان مرکز ارتشا و تدلیس بستند! .

وزیر فرهنگ در مصاحبه مطبوعاتی خود در اثبات ادعای خویش مبنی بروجود فساد در دانشسرایعالی تاآنجاپیش رفت که حاضر شد اسنادی رادر اختیار خبرنگاران جراید بگذارد نمیدانم وزیر فرهنگ ازکی وچه موقع بوجودفساد دردانشسرای عالی مرکز مربیان کشور آگاه شده آیا این فساد از زمانهای خیلی پیش آغاز شده یا تازه بوده

ولی از ظواهر مصاحبه چنین برمیآید که این وقایع ناگوار مربوط به دوران های اخیر است.

فکر تاسیس دانشسرایعالی را نمیشود نفی کرد این مرکز برای تعلیم و تربیت مربی بوجودآمده و در سالهای نخستین و شاید تاهمین اواخر نیز بسیار خوب عمل کرده است و حتی اکنون کسانی هستند که انحلال آنرا کار مفیدی نمیدانند زیرا اصل فکر خوب بوده و اگر مجریان فکر بد عمل کرده اند دلیل این نمیشود که در های یك موسسه راناگهان گل بگیرندو برسوابقش خط سیاه بکشند و اگر کسی مستحق مجازات است آن وزارت فرهنگ است که باداشتن ادارات بازرسی و غیره متوجه سوء استفاده ها و حاتم بخشی ها نشده است .

بهر حال حالا که دانشسرای عالی رابسته اند خواه وناخواه چون به تربیت مربی احتیاج است درصدد برآمده اند که موسسه ای بنام تعلیم و تربیت افتتاح کنند که خدا کند آن موسسه هم بسرنوشت دانشسرای عالی گرفتار نشود

تا آنجا که ما شنیده ایم در این اواخر پاداشهاو فوق العاده های کلانی در دانشسرایعالی پرداخت شده بهر کس تا می توانسته اند به بهانه ای بول و حق التدریس و فوق العاده داده اند مجلس جشن گرفته اند وجالب اینجاست که مبالغ کلانی برای انجام تحقیقات علمی پرداخت شده که باید روشن شود این تحقیقات چه بوده ونتیجه آن چیست و پولی که بابت آن پرداخت شده بجیب چه کسانی رفته است اینها مطالبی بوده که وزیر فرهنگ هم باستناد آن در دانشسرایعالی را بسته است

از سوئی گروهی از اساتید دانشسرایعالی میگویند دانشسرای عالی را بسبب حب و بغض بسته اند و اگر کاری شده گناه یکی دو نفر است نه گناه کسانی که سالهادر دانشسرایعالی تدریس کرده اند و همین گفتگوهاست که بعقیده ما وزیر فرهنگ را موظف میدارد افراد خاطی ، افرادی که در یك مرکز بزرگ تعلیم وتربیت نادرستی کرده اند بپای میز محاکمه بکشد .

قضیه فساد در دانشسرای عالی نباید بسادگی برگزار شود، نباید روی آن سرپوش گذاشته شود چون دراینصورت هم حق مردم وحقوق عمومی پایمال شده وهم جای اعتراض برای کسانیکه احیانا ممکنست در معرض اتهام باشند بازمانده است و چه بسا موسسه تازه نیز وقتی ببیند حساب و کتابی در بین نیست برهمان طریق رود که سلف خود رفت باید علل و جهات رسوخ فساد را در موسسه مربی فرهنگی بررسی کرد عاملین آنرا شناخت ورسوا کرد تابرای دیگران درس عبرتی باشد و کسانیکه می خواهند اداره موسسه بزرگ تعلیم و تربیت را بعهده بگیرند بدانند که حساب و کتابی هم در کار است .

اطلاعات برای جوانان

از : منوچهر شاداب — بحث آزاد جوانان

شما اشتباه کرده اید

بحثی که اکنون در این روزنامه بآراء عمومی گذاشته شده بحثی است مربوط بجوانان و چون من خودجوان هستم لازم دانستم که در این بحث آزاد شرکت جویم و نظر خودم را بیان کنم .

قبل از هرچیز باید چندکلمه ای با آقای قاضی سعید صحبت کنم که در اولین بحث بدون آنکه نظری بموضوع بحث بیفکنند از سازمان رهبری جوانان انتقاد کردند وآنجا راسازمان رهبری دانشجوخطاب کردند من نمیدانم آیا شما تابحال سری باین سازمان زده اید میدانید آنچه که نوشته اید با حقیقت وفق میدهد من عضو این سازمان هستم. باید در اینجا یاد آور شوم که برای سازمان فرق نمیکند که در اردو و یا سینما یك دانشجو شرکت نماید یا یك کارگر ویا یك کارمند .

در اردوی سه روزه ای که چندروز پیش از طرف این سازمان برای جوانان تشکیل شده بود. در این اردو از کارگر تاکارمند ودانشجو همه و همه شرکت کرده بودند . البته تعدادآنها نسبت بطبقه دانشجو کم بود ولی میخواهم بگویم که آندسته ازافرادی که شما آنها را محروم کرده اید وجزو این سازمان نیاورده اید در این اردو شرکت کرده بودند .

اعتقادم بر اینست که اکنون که درکشور ماسازمانی تشکیل شده که کار هائی میکند که جوانان آرزویش را می کشیدند چه خوب بود اگر دست از انتقاد برمیداشتیم و فکر های بهتری برای این سازمان جوان میکردیم

تقاضا برای بیمارستان فرهنگیان

جمعی ازفرهنگیان مینویسند اکنون که دانشسرای مقدماتی تهران منحل شده و ساختمان وسیع آن بلااستفاده مانده است تبدیل به بیمارستانی برای فرهنگیان شود از آنجا که هر وزارتخانه بیمارستان اختصاصی دارد چه مانعی دارد این ساختمان که از هر جهت برای بیمارستان مناسب است بصورت بیمارستان اختصاصی فرهنگیان درآید .

جشن در کارخانجات مهماتسازی

بمناسبت موفقیت اعضای تیم دوچرخه سواری کارخانجات مهماتسازی ارتش وهمچنین برگزاری مسابقه کشتی بین تیم کشتی کارخانجات مهماتسازی با تیم باشگاه هنرمجلس جشنی درباشگاه کارخانجات مهماتسازی ترتیب داده شد در این جشن جوایز آقایان اکبر پوده و ماشاءاله امین سرور اعضای تیم ملی دوچرخه سواری ایران و همچنین کشتی گیران توزیع گردید.

صعود به قله الوند

چند روز قبل سه تن ازکوهنوردان سازمان کوهنوردی و اسکی دماوند بانوان دکتر اکرم طاهرپور و حکمت آذری و آقای منوچهر یوسفی به قله الوند صعود کردند . در عکس فوق به ترتیب از چپ براست بانوحکمت آذری ، دکتر اکرم طاهرپور و آقای منوچهر یوسفی برفراز قله الونددیده می شوند .

شاگردان ممتاز

آقای علی اکبر رضائی آشتیانی فرزند آقای حسین رضائی درسال تحصیلی ۴۲ـ ۴۱ در بین دانش آموزان کلاس چهارم دبیرستان مستوفی الممالك آشتیان با معدل کل ۱۸٫۷۸ رتبه اول را حائز گردیده است .

دوشیزه لوئزا نورزاد فرزند آقای یوسف نورزاد بامعدل ۱۸٫۸۲ شاگرد اول کلاس اول الف دبستان ناهید گرگان .

دوشیزه لادن نورزاد فرزند آقای یوسف نورزاد بامعدل ۱۸٫۵۹ شاگرد اول کلاس دوم الف دبستان ناهید گرگان

آ_۱۳۲۶۲

آقای احمد عبقری دانش آموز کلاس اول دبستان صفی نیادرسال تحصیلی ۴۲ ـ۴۱ بامعدل بیست بین کلیه دانش آموزان رتبه اول را حائز گردیده است .

آ_۸۱۲۷

مجموعه شماره ۶ کمانگر

احوالات شخصیه مذاهب رسمی درایران ـ منشور ملل متحد ـ اعلامیه حقوق بشر ـ قوانین مدنی ـ ازدواج ـ گذرنامه ـ ورود وخروج اقامت اتباع خارجه ـ حفریات ـ معادن ـ اعزام محصلین بخارجه ـ انتخابات ـ مجلسین با اصلاحات و آئین نامه جدید .

خیابان فردوسی ـ پاساژفردوسی شماره ۶۷

آ_۸۰۴۱

بکدام استخر برویم

«اسپرت کلاب» سه راه ضرابخانه.
بب کلوب جاده کرج پائین تر از سه راه امیر ـ آباد استخر امجدیه ـ روزولت
استخر شهبانو ـ شهباز
استخر فردوسی
دامپزشکی جیحون

پمپ شناور انگلیسی
سومو
تمام برنزی با مشخصات منحصر بفرد
یک فاز تا ارتفاع ۲۰۰ متر
سه فاز تا ارتفاع ۳۰۰ متر
نمایندگی : ارسطو زاده ـ فردوسی شماره ۵۶۲

۱۰۰۰۰ ریال ارزانتر

۵ سال ضمانت
یخچال
جنرال استیل
• گنجایش زیاد
• مصرف کم
• دارای قفل
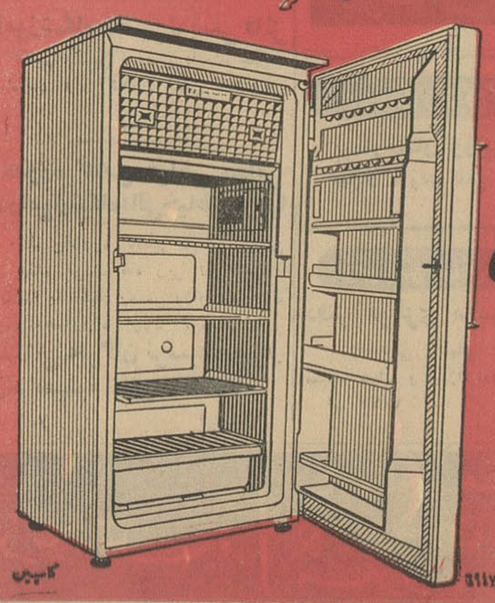
شرکت صنایع پارس آمریکا
تهران ـ خیابان شاه ـ ساختمان آلومینیوم ـ تلفن ۳۶۱۷۲

ولگا
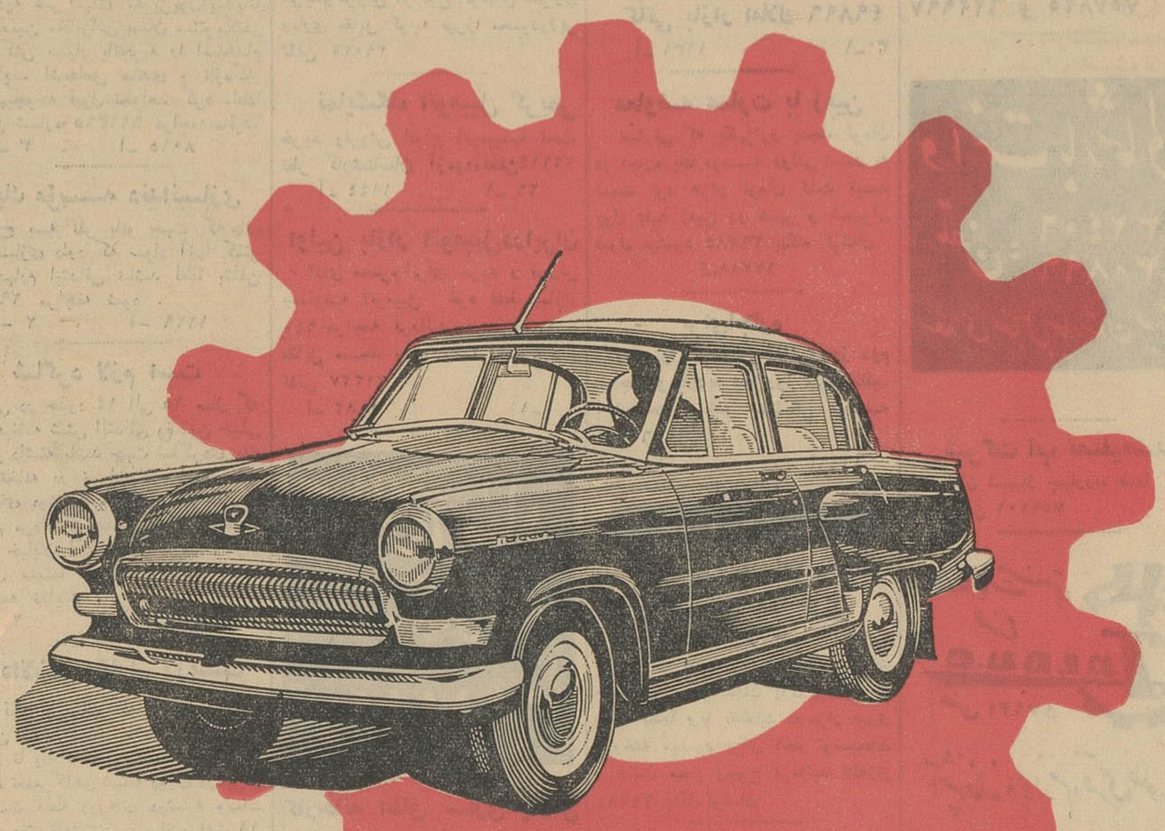
مدل ۱۹۶۳
از آنان که ولگا دارند بپرسید ولگا چگونه اتومبیلی است
VOLGA
نماینده انحصاری :
شرکت سهامی ایران شرق
خیابان اکباتان ـ تلفن ۳ـ۳۰۲۱۸۱

آگهی مناقصه
وزارت راه جهت احتیاجات خود احتیاج به ۶۲ حلقه لاستیك باندازه های مختلف دارد که از طریق مناقصه خریداری مینماید فروشندگانی که مایل بشرکت در مناقصه میباشند می توانند با مراجعه به کارپردازی ذیحسابی سازمان برنامه در وزارت راه واقع در خیابان سعدی (اداره کل ساختمان) و دریافت برك مشخصات لاستیکها وشرایط مناقصه پیشنهادات خودرا تاساعت ۱۰ صبح روز ۱۷٫۵ر۴۲ در پاکت لاك و مهرشده بدفتر ذیحسابی تسلیم ورسید دریافت دارند کمیسیون مناقصه درساعت ۱۱ همان روز در کارپردازی ذیحسابی تشکیل و حضور پیشنهاددهندگان در جلسه مناقصه آزاد واداره درردد و قبول یك یا کلیه پیشنهادات مختار است . الف ۲۶۹۳
ذیحسابی سازمان برنامه دروزارت راه
۱ـ۲ آ_۱۳۲۴۶

آگهی ارزیابی مسیر شاهراه تهران ـ کرج
پیرو آگهی مورخ سی ام خردادماه ۱۳۴۲ چون کمیسیون ارزیابی مسیر شاهراه تهران ، کرج براساس بندهفت تصویب نامه شماره ۴۴۱۷/ت مورخ ۱۰٫۵ر۴۱ هیئت دولت بادردست داشتن نقشه های مربوط از تاریخ ۳٫۵ر۴۲ تاتاریخ ۱۷٫۵ر۴۲ از ساعت شانزدهم تانوزده روزهای یکشنبه و سه شنبه هر هفته مبادرت به ارزیابی مستحدثات و اعیانات قطعه یك شاهراه مذکور که از کیلومتر صفر «صرشت» شروع و به کیلومتر پنج «رودخانه کن» ختم میشود مینماید بدینوسیله از عموم صاحبان مستحدثات واعیانات مسیر قطعه یك شاهراه تهران ، کرج دعوت میشود که بادردست داشتن مدارك مثبته بدفتر قطعه یك حوزه نامبرده واقع در جاده کن که بانصب تابلو مشخص گردیده مراجعه فرمایند بدیهی است در صورت عدم مراجعه صاحبان مستحدثات واعیانات کمیسیون راسا اقدام مقتضی بعمل خواهد آورد الف ۲۶۹۴
۱ـ۲ آ_۱۳۲۵۰ وزارت راه

تجدید آگهی مناقصه
شهرداری رضائیه عملیات زیرسازی وجدول سازی و تعمیرات و اسفالت ریزی در حدود یکصدوبیست هزار متر مربع از خیابانها وکوچه های شهر رضائیه را طبق مشخصات و اصول فنی بمناقصه میگذارد . پیشنهادات بارعایت شرایط آگهی شماره ۴۴۷۶ ـ ۴۲٫۳ر۵ مندرج درشماره ۵۹۶۱ ـ مورخ ۱۸٫۳ر۴۲ روزنامه کیهان و شماره ۱۱۱۰۶ ـ ۱۴٫۳ر۴۲ روزنامه اطلاعات تاساعت نه صبح روز سه شنبه ۱۵٫۵ر۴۲ قبول و ساعت ۱۰ صبح همانروز باز وقرائت خواهد شد .
شهردار رضائیه ـ فتوره چی

آگهی مناقصه
قسمت صنایع شیمیائی و مواد غذائی شرکت سهامی کارخانجات ایران تعداد ۲۰۲۰۰۰ عدد (چهارنوع) جعبه مقوائی برای بسته بندی صابونهای محصول کارخانه گلسپرین و صابون را از طریق مناقصه خریداری مینماید . داوطلبان شرکت در مناقصه میتوانند همه روزه در ساعات اداری بغیر از ایام تعطیل برای دریافت برك شرایط و مشخصات بدفتر این قسمت واقع در چهارراه سیدعلی خیابان کاشف السلطنه شماره ۴۰ مراجعه نمایند.
پیشنهادات بایستی تاآخر وقت اداری روز سه شنبه ۲۲ مرداد ماه جاری بدفتر قسمت واصل ودر ساعت ده صبح روز بعد باز وخوانده خواهد شد . الف ۳۶۹۷
۱ـ۳ قسمت صنایع شیمیائی و مواد غذائی

آگهی مناقصه شماره ۱۰٫۱۳۴۲
برق تهران تعداد شش دستگاه چراغهای نیم کروی که شامل شش عدد لامپ بخارجیوه میباشد از طریق مناقصه خریداری مینماید .
داوطلبان شرکت در مناقصه میتوانند بامراجعه باداره معاملات برق تهران واخذ برك شرایط و مشخصات و نقشه مربوط پیشنهاد های خودرا تاساعت ده صبح روز ۱۷٫۷ر۱۳۴۲ به صندوق پیشنهادات بیندازند . الف ۲۶۹۶
۱ـ۲ بنگاه برق تهران

هنرستان هنرهای زیبای پسران ودختران تبریز
در سال تحصیلی ۴۲ـ ۴۳ از طریق مسابقه ورودی هنرجو میپذیرد. دارندگان مدرك قبولی سوم متوسطه برای ثبت نام ازاول تیرماه تاآخر مرداد روزهای دوشنبه وپنجشنبه قبل ازظهرها وازاول تا پانزدهم شهریور ماه همه روزه قبل از ظهرها بمحل هنرستان واقع در خیابان پهلوی روبروی شرکت روشنائی مراجعه نمایند. الف ۲۱۳۶
۱ـ۸ آ_۱۰۲۴۶

اطلاعیه

سالنهای آرایش چهره نما
بنابدعوت انستیتو معظم شوارتسکف هامبورك آلمان اینجانبان پس از گذراندن دوره تخصصی فن کامل آرایش زنانه و مردانه واخذ دیپلم بمیهن عزیز بازگشته در محل سالن آرایش چهره نما واقع درخیابان پهلوی چهارراه مختاری امیریه جهت انجام آرایش کامل آماده میباشیم ضمنا از لطف ومحبت مشتریان ودوستان محترم که در غیاب اینجانبان گردانندگان سالنهای آرایش چهره نما را مورد مهرو محبت خودقرار داده اند سپاسگزاریم .
مدیران سالنهای آرایش زنانه ومردانه چهره نما
فیروزه چهره نما — عیسی چهره نما

اجتماعات انتخاباتی کارگران شهرستانها

بقیه از صفحه اول

جانبداری خود رااز لوایح ملی‌تصویبی شاه و مردم را وظیفه مقدس خود می دانیم‌ما آخرین قطره خون خویش را در راه اجرای منویات پاک‌اعلیحضرت همایونی محمدرضاشاه پهلوی‌شاهنشاه بزرگ خود که متضمن رفاه و خوشبختی ملت ایران است نثار خواهیم کرد .

همانطور که کارگران‌پیوسته درصف‌مقدم مبارزه قرار داشته‌اند با صدای رسا اعلام میکنیم که پیوند شاه وملت هرگز گسستنی نیست و خائنین به وطن باید هشیار باشند که ملت‌ایران دیگر اجازه نخواهد داد صحنه های مزورانه ومزدورانه آنان در خاك ایران تجدید گردد و کسانیکه منافع ملی را به منافع ناپاك خود فروخته‌اند و میفروشند هرگز بصحنه مقدس مجلس راه نخواهند یافت .

در خوزستان

از ساعت شش‌بعد از ظهر دیروز در برابر اداره کار استان خوزستان‌نیز اجتماع بزرگی از کارگران صنعت نفت و کارگران سایر کارگاههای تولیدی اهواز تشکیل شدوطی آن شش قانون اصلاحی ملی بار دیگر مورد تائید قرار گرفت .

نمایندگان کارگران صنعت نفت‌در این اجتماع بزرگ گفتند ماکارگران زحمتکش این کشوراز هموطنان خود وسایر طبقات تقاضا میکنیم که ما را در انتخابات آینده یاری و همراهی کنند تا نمایندگانی به‌مجلس بفرستیم که بانقلاب مقدس ملی ما وفا دار و مومن باشند .

در این اجتماع سایر نمایندگان کارگران نیز نطقهائی ایراد کردند ودر پایان قطعنامه ای به تصویب کارگران رسید که در آن درخواست شده است احساسات آنان بعرض شاهنشاه برسد .

در مشهد

ساعت یازده‌دیروز نمایندگان کارگران ودبیران‌سندیکاهای کارگری مشهد در اداره کارو خدمات اجتماعی‌استان خراسان گردآمدند و بار دیگر پشتیبانی کامل خود را از شش‌قانون اصلاحی ملی اعلام داشتند .

نماینده کارگران شرکت برق دراین مراسم گفت سالهای دراز خون طبقه زحمتکش بوسیله افراد وطن ـ فروش وبی ایمان مکیده میشد شاهنشاه بزرگ ما که دلسوز واقعی مردم و زحمتکشان مملکت هستندبا طرح‌قوانین ششگانه مردم را حیات تازه‌ای بخشیدند .

نماینده صنف دوزنده اظهار داشت قوانین ششگانه شاه و مردم پایه انقلاب بزرگی است‌که به پیشوائی شاهنشاه در کشور ما بوجود آمده است و باید آنرا تا پای جان حفظ کرد .

در پایان کارگران با احساسات شورانگیزی که‌ابرازمیداشتند‌قطعنامه‌ای صادر کردند که‌در آن گفته شده ما زن ومرد در انتخابات مجلسین شرکت خواهیم کرد و پشتیبان‌کسانی خواهیم بود که بقوانین اساسی انقلاب سفید ملت ایران مومن و معتقد باشند .

در خرمشهر

متن تلگراف کارگران خرمشهر به وزیرکار:مانمایندگان‌کارگران‌شهرستان خرمشهر همبستگی خود را بجمعیت واحد کارگری استان تهران اعلام و آماده ایم تاسرحد پیروزی جانبازی وجانفشانی نمائیم.در انتخابات‌مجلس شورایملی بانظم‌وترتیب خاص درصف اول شرکت نموده و کاندیدا های‌مادر مجلس شورایملی منتخب ما بوده وبه پیروزی خود اطمینان کامل داریم . روز دوشنبه هفتم مرداد ماه میتینگ عظیمی با حضور کلیه کارگران این شهرستان تشکیل وتصمیمات متخذه وقطعنامه میتینگ‌بعرض‌خواهد رسید.

درآبادان

متن تلگراف کارگران صنف نفت‌و سایر کارگران‌صنوف مختلف‌شهرستان آبادان به وزیر کار :

ماکارگران صنف‌نفت‌وسایر صنوف مختلف منطقه آبادان در اجتماع‌بزرگ وباشکوهی که درروز ششم مرداد ماه در مقابل اداره کار استان تشکیل دادیم ضمن اعلام همبستگی با سایر کارگران ایرانی مراتب پشتیبانی و تایید مجدد خود رااز شش لایحه انقلابی شاهنشاه که در روز ششم بهمن مورد‌تصویب‌اکثریت قریب‌باتفاق ملت ایران قرار گرفته اعلام داشته واز ملت ایران بخصوص روشنفکران وکشاورزان تقاضا میکنیم که در انتخاب نمایندگان حقیقی و واقعی که وفادار به اجرای قانون اساسی وانقلاب شاه و ملت باشند مارا یاری نمایند تا نمایندگان مجلس آینده متشکل از زنان و مردان حافظ منافع کارگر و کشاورز باشند .

درشمیران

خبرنگار ما درشمیران گزارش داد بناباظهار آقای مهندس‌تبریزی فرماندارشمیرانات از۳۲نفرمعتمدین محلی در حوزه های ۱۶ گانه انتخاباتی درشمیران دعوت‌شده‌است که‌درفرمانداری شمیران‌حاضرشوند تانسبت به‌کیفیت ثبت‌نام رای دهندگان تبادل نظر بعمل آید . کسانیکه‌برای دادن رای ثبت نام میکنند دوبرگ کارت الکترال‌یکی برای انتخاب نماینده مجلس‌شورای ملی ودیگری برای انتخاب نماینده مجلس سنادریافت خواهند کرد‌آقای فرماندار افزود برای‌دادن رای کسانیکه بعلت دوری راه‌نمیتوانند در حوزه های ثبت‌نام حاضر شوند بعضی ازحوزه‌های انتخاباتی‌شمیران سیارخواهد شد از روز پنجشنبه‌ثبت اسامی رای دهندگان درشمیران آغاز خواهد شد .

فرزندان ضرغام پور

در شماره گذشته‌اطلاع داده‌شد لشکر ۱۰ فارس در یك مصاحبه که تیمسار سپهرابپور فرمانده مطبوعاتی‌اعلام داشت که خداکرم ضرغام‌پور۳۰ ساله وهادی‌ضرغام‌پوربدون ۱۵ ساله فرزندان ضرغام پوربدون قید وشرط تسلیم و توسط آقای سرهنك پژمان فرمانده ستون «یاسوج»بشیراز اعزام و بازداشت شدند . ضمنا سه نفر دیگر از سران گورکانیهاتوسط آقای‌سرهنك صفاریان فرمانده ستون خلع‌سلاح کوه مره سرخی تسلیم گردیدند و در حدود ۴۰۰ قبضه اسلحه‌های مختلف‌از آنان گرفته شد

در عکس بالا خداکرم وهادی ضرغام‌پور که‌تسلیم گردیده‌اند دیده میشوند.

تهران

بقیه از صفحه اول

خانه ها بناچار بزیر دوش و حوض پناه میبردند در بسیاری از خانه‌های مستاجر نشین‌تهران که مردم‌وسیله رفع گرما نداشتند بسرو روی‌اطفال آب میپاشیدند وباخیس کردن ملافه چند لحظه‌ای آنها را از ناراحتی و گرمی هوا میرهانیدند .

جنوب شهر

گرمای شهر تهران در محلات جنوبی طاقت فرسا است و متاسفانه اکثر خانه های جنوب تهران فاقد وسایل اولیه زندگی بوده و مردم حتی برای دفع گرما دسترسی به آب ندارند ساکنان خانه های محلات جنوبی تهران شب گذشته را در پشت بامها و حیاط منازل و کنار خیابانها گذراندند برخی از صاحب خانه های تهران در این گرمای توان فرسا بمستاجرین خود اجازه بیرون آمدن از اطاق رانمی‌دهند و در حالیکه خود باتفاق اهل و عیال به پشت بام و یا بالکون منزل میروند مستاجرین را مجبور میکنند تا در اطاقها بمانند .

از نیمه‌شب دیشب براثر قرار گرفتن قشری‌ازابر و غبار درآسمان تهران پرواز هواپیماها در فرودگاه بسختی انجام گرفت و ماموران فرودگاه‌بمنظور جلوگیری‌ازخطرات احتمالی‌تصمیمات فوق العاده‌ای‌اتخاذ کردند .

حل مسائل نفتی ایران و عراق

بقیه از صفحه اول

کشورهای عضو سازمان کشورهای تولید کننده نفت «اوپك» وچند تن از شخصیت‌های نفتی ومقامات برجسته وزارت امور خارجه شرکت داشتند.

اظهارات وزیر دارائی

در سر میز شام آقای عبدالحسین بهنیا وزیر دارائی و رئیس هیئت نمایندگی ایران پس از خیرمقدم‌اظهار داشت من در اینجا خود را از اشاره بروابط دیرین دوکشور بی‌نیازمیدانم. حقیقتا علاقمی که این دو ملت دوست را بهم می‌پیوندد ناگسستنی است . ما مخصوصا از دیدار جنابعالی و همراهان خوشوقت هستیم زیرا از موقع انقلاب عراق تابحال این‌نخستین مرتبه است که چنین نمایندگانی از عراق برای مذاکره بکشور ما اعزام شده‌اند واین خود دلیل حسن نیت‌و تمایل دوطرف برای حل‌اختلاف‌موجود بین دوکشور مسلمان وهمسایه است

ماامیدوار هستیم که حل مسائل موجود نفتی دیباچه حل مسائل دیگر باشد. اعتقاد مسلم و روش دائمی دولت ایران این بوده و هست که در این گونه موارد مذاکره مستقیم بر-اساس بررسی‌ها واطلاعات‌فنی کوتاه-ترین راه برای رسیدن به نتیجه‌است. وامیدواریم که تبادل‌نظرات کارشناسان طرفین ونتیجه‌ای که از آن حاصل میشود نشان دهد که حل رضایت‌بخش مشکلات بین‌المللی ازطریق مذاکرات دوستانه بهتر میسر است .

اظهارات وزیر نفت عراق

سپس آقای دکتر عبدالعزیزالوطاری وزیر نفت عراق پس ازاظهار تشکر بخاطر دعوتی که از نمایندگان عراق برای مسافرت بایران بعمل آمده ، گفت: امیدوارم این مسافرت طلیعه روابط مثبت و مؤثری باشد که بحل مسائل مورد بحث منتهی شود .

ما با روح همکاری صمیمانه بکشور شما آمده‌ایم وهمین روح تفاهم را شما نیزمتقابلا‌نسبت‌بما ابرازداشته‌اید وبهترین دلیل آن همین دعوت‌ملاطفت آمیزی است که از ما کرده و حسن توجه است که در موقع ورود نسبت بما ابراز داشته‌اید دریك‌چنین‌محیطی وبایك چنین‌خلوص‌نیتی برای‌اینجانب مسلم است‌که مابهدفهای خودخواهیم رسید ما همکاری نزدیکی در سازمان کشورهای صادر کننده نفت با هم داریم وبرای بوجود آوردن سازمان مزبور باهم اقدام کردیم وهم‌اکنون نیز در این راه قدم برمیداریم تااین سازمان را بصورت وسیله مؤثری برای حفظ منافع مشروع مردم خود ومردم سایر کشورهای عضو درآوریم

منابع مرزی

صبح امروز دو هیئت ایرانی‌وعراقی بدون شرکت رؤسای هیئتها بدوگروه تقسیم شدند تادردوکمیسیون شرکت کنند یکی از این دوکمیسیون مربوط به نفت شاه است که باید وضع‌موجود تاسیسات نفتی و میزان استخراج‌آنها را مورد بررسی قرار دهد تا معلوم شود که اعتراض ایران نسبت به عملیات وتاسیسات اضافی عراق تاچه حد درست است . طبق قرارداد موجود بین ایران وعراق از منابع نفتی‌مرزی که بطور مشترك استفاده میکنند‌باید بمیزان متساوی بهره‌برداری کنند چون ذخایر این منابع محدود است ولحوه بهره‌برداری باید طوری‌باشد که عمر منابع مزبور کوتاه نشود .

آبهای ساحلی

مورد دوم مربوط بفلات قاره‌وحدود آبهای ساحلی است در این مورد مقررات بین‌المللی وجود دارد که از نظر فنی صد در صد قابل انطباق بر وضع ساحلی خلیج فارس نیست .

ایران بارعایت مقررات بین‌المللی و وضع خاص خلیج فارس آب‌های ساحلی خود را تعیین و مناطقی ازآن را برای بهره برداری نفت آزاداعلام نموده تاشرکتهای‌نفتی تقاضای بهره-برداری از منابع زیرزمینی مزبور را بشرکت ملی نفت تسلیم دارند پس از اعلام مناطق آزاد دولت عراق‌نسبت بقسمتی از آن معترض است ومدعی است‌که این‌قسمت جزو آبهای‌ساحلی کشور عراق میباشد.

موضوع فوق در کمیسیون دوم‌مورد بررسی قرار میگیرد تا نسبت به آن تصمیم گرفته شود .

صندوق اداره دارائی شمیران

درحدود ٤ میلیون ریال‌کسر موجودی دارد

طبق اطلاع‌دراداره‌دارائی‌شمیرانات یکنفر تحویلدار بنام آقای علیمیان انجام وظیفه میکرد که‌درحدود یکماه قبل‌طبق‌مقتضیات اداری از این شغل برکنار شد واز آنروز ببعد دیگر در اداره حضور نیافت و صندوق را تحویل نداد . رئیس دارائی شمیران بناچار از تهران تقاضای اعزام بازرس کرد وعده‌ای بازرس بانماینده دادستان آمدند و صندوق دارائی را بازرسی ودفاتر مربوطه را رسیدگی کردند. بقرار اطلاع درحدود مبلغ‌چهارصد هزار تومان (چهار میلیون ریال)از موجودی صندوق دارائی کسراست تحویلدار مذکور تابحال در اداره دارائی حاضر نشده وفعلا رسیدگی در این باره ادامه دارد .

زنان را نباید سرزنش کرد

امروز خانم فرنگیس یگانگی‌دبیر اول شورایعالی جمعیتهای زنان‌پیرامون مطلبی که چند روز قبل در پاسخ آقای شهریار نوشته بود توضیح داد که در ایران زنان را محکوم میکنند که کاری نکرده‌اند. مسئولین مربوطه کی خواسته‌اند از قوای رایگان زنان استفاده کنند که زنان شانه خالی کرده‌اند . در حالیکه در سایرممالك بی آنکه زنان را تحقیر کنندوسرزنش نمایند از وجود آنان برای پیشرفت امور مملکت خود استفاده میکنند.

دو قاصی

بقیه از صفحه اول

اعضای کمیسیون تحقیق شهرداری تعیین واحکام آنها را امضاءکرد .

قرار است آقایان مزبور باهمکاری آقای دکتر رضوی و آقای اسمعیلی سرپرست‌کشتارگاه شهرداری تهران که از لحاظ صحت عمل موردتائید عموم کارمندان‌شهرداری است‌اقدامات تحقیقی خود را در باره آندسته از کارمندان شهرداری که شکایاتی از آنها رسیده آغاز نمایند .

شهرداری تهران یکنفر دیگر از کارمندان صالح خودرا درطرف امروز برای عضویت درکمیسیون تحقیق تعیین خواهد کرد و از آن پس کمیسیون اقدامات جامعی پیرامون رسیدگی بسوابق کارمندان انجام خواهد داد .

اطلاعیه

تاپایان مرداد ماه ٤٢ در هیچ یك‌از مهمانخانه های بنیاد پهلوی‌برای‌پذیرائی مشتریان محترم محلی وجود ندارد .
متمنی است از مراجعه خودداری‌شود

آ ـ ١٣٤٦٨

معلمین حقوق نگرفته‌اند

بامداد امروزعده‌ای ازنمایندگان ۸۰۰ نفر از معلمین فارغ‌التحصیل کلاسهای تربیت معلم بروزنامه اطلاعات مراجعه کرده و اظهار میداشتند که حقوق خرداد وتیرماه خودرا دریافت نداشته‌ایم .

نمایندگان مزبور افزودند که اداره حسابداری‌وزارت‌فرهنك‌حقوق مارا پرداخت‌ننموده واظهار میدارند که بااینکه اعتبار لازم از طرف سازمان‌برنامه‌در اختیاروزارت‌دارائی گذاشته شده مدت دو ماه دیگر پس از انجام تشریفات حقوق شما پرداخت خواهدشد در حالیکه‌معلوم نیست‌زندگانی مادراین‌مدت‌چگونه واز چه ممری باید بگذرد.

ماتوجه وزارت‌فرهنك رابخواسته معلمین مزبور جلب میکنیم.

یك‌واگن‌باری آتش گرفت

درحریق مقداری کالای ترانزیتی افغانستان سوخت

خرمشهر ـ خبرنگار اطلاعات

ساعت ۸ وپانزده دقیقه دیشب یك‌واگن باری که بانتهای قطار مسافری خرمشهر ـ تهران بسته شده بود آتش گرفت .

بدستور آقای‌حسین اصلی‌رئیس آتش نشانی خرمشهر ماموربن با تجهیزات کامل بمحوطه ایستگاه راه‌آهن رفتند ولی بعلت وجودقطار مسافر بری درسکوی اول ایستگاه راه آهن جمعیتی‌که برای مشایعت آمده بودند اجرای عملیات آتش نشانی امکان پذیر نبود . بدستور رئیس ایستگاه قطار مسافری‌مسافتی بطرف شمال‌حرکت‌داده شد وواگن مشتعل هم‌بسمت‌جنوب مقابل‌شیطان بازارخرمشهر هدایت‌شد .ماموربن درآن محل شروع باطفای حریق کردند ودر مدت ۱۵ دقیقه آتش‌را خاموش نمودند . محمولات واگن مزبور چهار صندوق ماشین آلات ترانزیتی متعلق بافغانستان بود و هنوز خسارات وارده وعلت حریق معلوم نیست.

تقاضای کمك بزلزله زدگان

بسم‌الله الرحمن الرحیم

خبر وقوع زلزله شهر مسلمان نشین اسکو پلیه موجب نگرانی و تاثر شدید عموم مسلمین خاصه جامعه روحانیت گردیده‌بدینوسیله مراتب تاثرات و تالمات خود را بپیادران مسلمان آن ناحیه عرضه داشته انتظار میرود در این پیش آمدهمه مسلمین ازکمك ودستگیری مضایقه‌ننموده خداوندمتعال‌بمصیبت زدگان‌صبر عنایت‌و بمسلمین‌جهان خاصه‌ملت رئوف ایران‌توفیق‌خدمت مرحمت فرماید.

الاحقر عبدالله‌ابن مسیح‌الطهرانی
۷ ربیع‌الاول ۱۳۸۳

تهران بتدریج قیافه‌انتخاباتی

بقیه از صفحه اول

مینمایند نظرهربیننده‌ای را جلب میکند .بانصب این آگهی ها بر درو دیوار فعالیتهای انتخاباتی عملا به خیابانها و کوچه ها کشیده‌شده است .

چهره های جدید

خبرنگار اجتماعی ما گزارش‌می دهد : دراین آگهیها چهره های جدید ناشناسی دیده میشودودراغلب آگهی ها اشخاص غیر سرشناس باذکر خدماتی که انجام داده‌اندخود را کاندیدای انتخابات مجلس شورای ملی اعلام کرده‌اند .

جلسه معتمدین

عصرامروزمعتمدین محلی‌تهران که برای تشکیل هیئت های ثبت نام دعوت شده‌اند درمحل‌فرماندرای تهران برای آشنائی بایکدیگر حضور بهم میرسانند .

دراین جلسه از طرف فرماندار تهران و رئیس ثبت احوال درباره نحوه کارهیئت‌های‌سه نفره‌تعلیماتی داده میشود .

نظیر اینگونه تعلیمات در کلیه فرمانداری های کشور با حضور رؤسای‌ثبت احوال به معتمدین‌محل داده میشود .

درشیراز

ازطرف فرمانداری شیراز ۳٤ نفر معتمدین محلی برای ۱۷حوزهٔ انتخاباتی شهرستان شیراز و ۱۷ نفر نمایندگان ثبت احوال دعوت شده‌اند که‌روزچهارشنبه‌درفرمانداری حاضر شوند .

درجمعیتهای مختلف زنان دیده نمی شود .

گفته میشودفعلا ازطرف‌زنان‌عضو جمعیتهای زنان ایران‌تاتشکیل‌جلسه شورای‌عالی‌جمعیت های‌زنان‌کاندیدا معرفی نخواهد شد، ولی جمعیت‌ها هریك‌بطورجداگانه فعالیت‌انتخاباتی خواهند داشت .

شورایعالی جمعیت های زنان در آینده پس از تبادل نظرو اتحادرای چندتن از رهبران جمعیت‌های زنان رابعنوان کاندیداهای جمعیت های زنان معرفی خواهد کرد .

از صبح چهارشنبه در سینماهای

ایران تابستانی دنیا ـ میامی ـ تهران زمستانی

تسلیت

سرکار سرکرد مظفری جواهری

باکمال تاسف درگذشت اخوی‌گرام آقای فتح‌اله جواهری را بجنابعالی و آن فامیل‌محترم تسلیت عرض مینمائیم

سرهنك ستاد میرغفوری ـ سرهنك ستاد نعیمی ـ سرهنك ستاد صمصام ـ سرهنك‌دکتر نیك‌نژاد ـ سیف‌نیا

دبیران و کارمندان دبیرستان فردوسی تهران مصیبت وارده را بسرکار خانم‌ایراندخت نبی‌پور رئیس دبیرستان نوید وهمچنین آقای علی‌تبسمی رئیس دبیرستان فردوسی تسلیت میگویند .

بانهایت تاسف وتاثر فوت‌مرحوم محمدعلی نبی‌پور را بکلیه بازماندگان آنمرحوم خصوصا آقایان احمد و منوچهر نبی‌پور تسلیت عرض نموده و صبر وشکیبائی آنانرا از درگاه‌حضرت احدیت مسئلت دارد . **سرهنك ۲ نوروزی**

سرکار علیه خانم اکرم حاج‌یوسف

مصیبت وارده را بشما وفامیل محترمتان تسلیت عرض مینمائیم

شاهی ـ دکترس زرنگار ـ دکتر سپنتا ـ دکتر کیانی ـ دکتر نبوی ـ دکتر دریابای

سرکارسروان اسداله‌فرید وخانواده محترم‌فرید

بایکدنیا تاثر درگذشت پدر عزیزتانراتسلیت عرض میکنم **سروان هوشنك کاویانی وبانو**

سرکار سروان اسداله و ستوان یکم مهدی و محسن فرید

مصیبت وارده را صمیمانه تسلیت‌میگویم **ستوان‌یکم رحیمی**

سرکاران ستوان‌یکم محسن‌و مهدی‌سعید

در اندوه مرك پدر گرامتان مرا هم شریك بدانید . **غلامعلی تاجبخش**

جناب آقای دکتر فرهنك شفیعی معاون محترم وزارت پست‌وتلگراف وتلفن

کانون تهران ضمن اظهار همدردی‌مصیبت وارده را بخانواده محترم اردلان و بخصوص به آن دوست گرامی وارجمند خود تسلیت عرض نموده‌بقا و سلامتی آن‌فامیل محترم‌را از خداوند بزرك مسئلت دارد . **کانون تهران**

باکمال تاسف‌درگذشت شادروان محمدعلی نبی‌پور را بعموم بازماندگان آنمرحوم خصوصا آقایان احمد نبی‌پور و منوچهر نبی‌پور قضات محترم دادگستری و آقای علی تبسمی رئیس دبیرستان فردوسی تسلیت عرض و بقاء عمرو سلامتی بازماندگان را از خداوند متعال مسئلت مینمائیم

باقر طالقانی ـ تقی خزاعی ـ علی جدلی ـ مصطفی‌ندیمی ـ دکتر ناصر کاتوزیان ـ سیدمحمود هاشمی‌نژاد ـ محمود مدیر امانی ـ رضا معینی ـ دکتر مهندس ایرج وحیدی ـ عبداله مظاهری ـ امیرحسین‌امیررضوانی ـ امیرهمایون‌اسفندیاری خسرو اسفندیاری

افسران و درجه‌داران و افراد تیپ‌پیاده پهلوی درگذشت شادروان آقای امین امینی را ببازماندگان آن مرحوم بویژه سرکار سرهنك۲ ستاد قاسم تنهاصمیمانه تسلیت عرض‌مینمایند

سرهنك ستاد اسداله مهاجر

جناب آقای هیراد رئیس دفتر مخصوص شاهنشاهی

بانهایت تاسف و تالم درگذشت شادروان اخوی‌گرامتان را تسلیت عرض نموده بااظهار همدردی سلامت آن خاندان ارجمند را ازایزد یکتا خواستارم **سرتیپ‌هادی کسرائی**

آقای حسین جولائی

کارمندان اداره حسابداریکل غله مصیبت وارده فوت پدرگرامتان را تسلیت‌گفته و بقاء عمر و سعادت آن خانواده را مسئلت مینماید .

از طرف کارمندان اداره حسابداریکل غله ـ حسین دادفرما

بانهایت تاسف درگذشت آقای‌محمدتقی فرید رابخاندان محترم آن شادروان مخصوصاسرکار سروان اسداله فرید و ستوان یکم مهدی فریدو ستوان یکم محسن فرید تسلیت عرض نموده سلامتی بازماندگان آنمرحوم را از خداوندمتعال مسئلت داریم

جواد جوادی ـ نصرت‌اله مختاری ـ اکبر سلیمی ـ مصطفی امینی ـ محمد آیرملوزاده ـ عزیزاله عطاری ـ رضا مداحی ـ مهدی امینی ـ ذبیح‌اله مرادی ـ علی‌بهبهانی ـ جعفر غضنفری

جناب آقای هیراد رئیس دفتر دربار شاهنشاهی

بانهایت تاثر وتاسف‌مصیبت‌وارده را به‌آن جناب تسلیت عرض نموده بقاء عمر و عزت حضرتعالی را از خداوند متعال مسئلت‌مینمائیم

اکبر گنج‌بخش ـ علی رضا گنج بخش

سرکار ستوان‌یکم محسن فرید

درگذشت شادروان محمدتقی فرید را به جنابعالی و خانواده محترم فرید تسلیت‌میگوئیم

سرهنك مهندس بیك‌زاده ـ غلامحسین‌افشار

بایکدنیا تاسف و تاثر مصیبت وارده فوت بانو وزیری را به بازماندگان آنمرحومه‌بخصوص آقای‌حاج‌سیدحسن وزیری ازصمیم قلب تسلیت میدهیم

تنها ـ مرحمتی ـ جواهریان ـ بورپاك ـ سپهرنیا ـ نجارباشی ـ قصری ـ معتمدی ـ قادسی

برادر عزیزم جناب آقای حسین‌بهروزخواه

مصیبت وارده را بشما و خانواده‌محترمتان تسلیت عرض مینمایم **شاهی ـ دکتر اسماعیلی**

بانهایت تاثر و تالم فوت نابهنگام ابوی همکارگرامی‌خود آقای‌فیروز طبریائی‌را تسلیت می‌گوئیم

کارمندان حسابداری شرکت کامپساکس

یك ساختمان ۲ طبقه

بر سر دو آلونك فرو ریخت!

هنگام خراب کردن ساختمانی که قرار بود استخر یك هتل شود سه نفر مجروح شدند

یك منظره ازفرو ریختن ساختمان دو طبقه بروی آلونکهای کنار آن. درعکس هتلی که قراراست ساختمان خراب‌شده استخر شنای آن شود دیده میشود

صبح امروز در خیابان ویلا یك ساختمان دو طبقه‌روی‌یك ساختمان یك طبقه فرو ریخت و در این‌حادثه سه نفر مجروح شدند .

محل حادثه کوچه نوید دراواسط خیابان ویلا است . خبرنگار ما که بمحل حادثه رفته است گزارش داده است :

در کوچه نوید زمینی بمساحت تقریبا هزار متروجود دارد که عده‌ای در اطراف این زمین برای خود اطاقك هائی که سقف آن ازحصیر وبوریا است و شباهت زیادی به آلونك دارد درست کرده‌اند . در این زمین قریب یکصد نفر کوچك و بزرك زندگی میکنند .

در پشت این آلونك هتل مجللی قرار دارد و در سمت چپ آن یك عمارت دو طبقه‌ای‌بچشم میخورد که پیداست آنرا امروز خراب کرده‌اند. در کنار این عمارت دو اطاقك قرار دارد که سقف آنها خراب شده و مقداری خون نیز در محل ریخته شده است .

هنگامیکه خبرنگار ما باین محل آمد پیر زنی در کنار ویرانه ها نشسته و گریه میکرد او بخبرنگار ما گفت اسم من لطیفه است ۱۵ سال است که دراین آلونك‌زندگی میکنم در اینجا پسرم را بزرك کردم برایش زن گرفتم بچه‌دار شد و آرزو داشتم وضعمان بهتر شود که امروز تمام رشته هایم پنبه‌شد. آلونك های مارا خراب میکند ولی آنها بکارشان ادامه دادند و بجای اینکه‌از بالا خراب کنند از پائین خراب کردند .

ساعت ۸ و نیم موقعی که عروس من نرگس و نوه‌ام رضا مشغول صرف صبحانه بودند عمارت دوطبقه که پائین آن خراب شده بود بر روی آلونك ما و همسایه مان‌فرود آمد و عروس و نوه و همسایه ما مجروح شدند و ما آنها را به مریضخانه بردیم .

پیرزن گفت این عمارت دوطبقه که خراب شده مال یك حاجی‌بود صاحب هتل آنرا از صاحبش‌خرید تا بجای آن یك‌استخر بسازد و مسافرین هتل در آن شنا کنند باینجهت از امروز عملیات خراب کردن عمارت شروع شد. عمله هااز پائین مشغول خراب کردن شدند تازودتر به نتیجه برسند **ما بعمله‌ها گفتیم که اگر پائین را خراب کنید یکمرتبه ساختمان پائین می‌آید و از زیر خراب کرده‌اند**

دریك حادثه نزدیك تاکستان قزوین

۳ آمریکائی مجروح شدند

دیروز دریك حادثه رانندگی که درنزدیکی تاکستان قزوین روی داد ۳ آمریکائی و هفت ایرانی مجروح شدند .

عصر دیروز هنگامیکه‌اتومبیل شماره ۶۸٫۶۲۸ ترانزیت به طرف تهران در حرکت بود با اتومبیل شماره ۱۸۵ برانندگی حبیب‌اله تصادف کرد .

دراین حادثه « میلاروآلن » رئیس آمار واقتصاد شرکت‌نفت خانم «لی‌آلن» و «الیك‌والستن» که هرسه آمریکائی هستند و دراتومبیل شماره ترانزیت‌سوار بودند مجروح شدند ازمسافران اتومبیل شماره ۱۸۵۰ نیزیك زن و یك بچه و پنج‌نفر دیگر مجروح شدند .

مامورین ژاندارمری مرکز ابتدا همه مجروحین را به‌قزوین منتقل کردند سپس آمریکائیها را با آمبولانس به‌تهران‌آوردند و بقیه مجروحین که جراحت کمتری داشتند درقزوین تحت معالجه قرار گرفتند . گزارش رسیده حاکیست که حال دوتن از مجروحین زیاد خوب‌نیست.

دست کارگری قطع شد

در انفجاری که در یك کارخانه پلاستیك سازی روی‌داد دست‌کارگری قطع شد و کارگر دیگری‌نیز مجروح گردید .

حادثه بعد از ظهر دیروز در کارخانه پلاستیك سازی متعلق‌بجواد صادقی واقع در میدان خراسان‌اتفاق افتاد و علت آن‌بریدن«میل‌لنك» دستگاه بود .

در نتیجه بریدن میل لنك‌دستگاهی که دوکارگر باسامی علی‌اکبر طوسی و محمد لردگوهی‌با آن کار میکردند ترکید و دست چپ محمد قطع‌شد و کارگر دیگر نیزآسیب دید.مجروحین در بیمارستان حکیم الملك بستری میباشند .

متهم به ۱۵ سال زندان محکوم شد

دیروز شعبه دوم دادگاه جنائی مردی بنام جهانبخش خدیوی را به ۱۵سال زندان محکوم کرد .

جهانبخش خدیوی‌که قصاب‌است چندماه قبل دریرقان کرج‌باچوبداری بنام یدالله کشاورز نزاع کرد و ضمن این نزاع یدالله‌کشته شد .

متهم در دادگاه میگفت که مردی بنام محسن دیوانه یدالله را بقتل رسانیده است ولی دادگاه ادعای اورا وارد ندانست و ویرا به ۱۵ سال زندان محکوم ساخت .

پسر بچه گمشده

پسربچه ده ساله‌ای بنام غلامرضا شرفی فرزند علی‌حسین (عکس بالا) از روز ۲۹تیر گم شده است . این پسربچه پیراهن چهارخانه سبز و سفید وشلوارکوتاه کرم رنك‌پوشیده بودوطرف راست‌سر او آثارشکستگی دیده میشود . بستگان او درخواست دارند چنانچه کسی از وی خبری‌دارد بتلفن شماره ۲۴۷۲۵ اطلاع دهد.

گمشده دیگر

اژدر شویك‌لو ۱۶ ساله (عکس بالا) چندروز است که از منزلش در جوادیه خارج شده و تاکنون برنگشته است پدرومادراودرخواست دارند هرکس اطلاعی ازوی دارد به نشانی جوادیه کوچه پهلوی شماره ۳۶ خبر بدهد .

■ جنازه گمشده درچاه

*عصر دیروز مامورین ژاندارمری مرکز در چاه عمیقی درونك جسد مردی را پیدا کردند . چون‌نشانی های جسد با مشخصات مردی که ۵ ماه پیش مفقودالاثر شده بود مطابقات داشت مامورین ژاندارمری بدنبال خواهر او که زهرا کوچکی نام‌دارد و قبلا اعلام کرده بود که برادرش گم شده است رفتند .

زهرا پس از مشاهده جسد آنرا شناخت و گفت‌که متعلق به‌برادرش ذبیح‌اله کوچکی است زهرا گفت برادرم اخیرا به اختلال حواس‌مبتلا شده بود و اغلب شبها در بیابان‌ها قدم میزد و حتما هنگام قدم زدن‌در بیابان های ونك بچاه افتاده است.

■ گدای هروئین‌فروش!

دیروز واحد تجسس ژاندارمری مرکز از مردی بنام جعفر مقدار۶ گرم هروئین بدست آورد .

جعفر که خود را بصورت گدا در آورده بود در محلی می‌نشست و هروئین را که در بسته های نایلونی قرارداشت‌بین معتادین پخش‌میکرد.

■ دزد تصادف کرد

* صبح امروز اتومبیل سواری شماره ۳۲۷۰۳ برانندگی آقای‌دکتر نظری که از حصارك عبور میکرد با یك موتوسیکلت سه چرخه تصادف کرد .

دراین‌تصادف راننده‌موتورمجروح شد و در حالیکه خون از سرش میریخت پابفرار گذاشت .هنگامی که مامورین ژاندارمری مرکزسر رسیدند ، اثری از راننده نبوداما چند دقیقه بعد شخصی خود رابمحل رسانید و اطلاع داد موتو سیکلتی که تصادف کرده متعلق‌بوی میباشد و توسط سارقی دزدیده شده‌است .

■ تصادف باقطار

* بعدازظهر دیروز قطار مسافری فوق‌العاده شمال که دانش آموزان را باردو های کنار دریای مازندران میبرد ، در کیلو متر ۱۶۳ نزدیك ایستگاه سیمین دشت با کارگری بنام گلزار شاه حسینی فرزندمحمد اسمعیل اهل حصار حسن تصادف کرد .

در این حادثه کارگر کشته شد و جسد او بوسیله ژاندارمری مرکز باداره پزشکی قانونی منتقل گردید.

■ برق گرفتگی

دیشب حسن ملك افضلی ۲۰ ساله کارگر گرمابه دهقانی واقع‌در خیابان مرتضوی چهار راه جیحون هنگامیکه باموتور برق مشغول‌تخلیه آب چاه بود دراثر برق گرفتگی کشته شد .

■ کشف هروئین

مامورین پلیس دیشب در خیابان خراسان ازشخصی بنام عباس‌پناهی ٤ گرم هروئین کشف کردند

چاقو کش را شلاق زدند

امروز مردی را که در خیابان جمشید چاقو کشیده بود درهمین محل شلاق زدند. اکبر رزاقی فرزند حیدر روز دوم تیرماه گذشته در خیابان جمشید زنی بنام قدسی رزاقی را با چاقو مجروح کرده بود. متهم توسط مامورین پلیس دستگیر شد وتحویل دادسرای نظامی گردیدو دادگاه فرمانداری نظامی اکبر را به ٦ماه زندان و ۲۰۰ ضربه شلاق محکوم کرد. امروز نیمی از قسمت دوم حکم در محل چاقوکشی اجرا گردید ومامورین اکبر را بخیابان جمشید آورده در حالیکه عده زیادی برای تماشا اجتماع کرده بودند صد ضربه شلاق بوی زدند .

آگهی دعوت مجمع عمومی فوق‌العاده

مجمع اتحادیه بارکش های موتوری تهران وحومه در ساعت پنج بعد از ظهر روز شنبه دوم شهریور ماه ٤۲ در شورای عالی اصناف واقع در میدان بهارستان تشکیل می گردد .

دستور جلسه

۱ـ تصویب اساسنامه جدید بجای اساسنامه قبلی .

۲ـ انتخاب هیئت مدیره و بازرس ها .

از آقایان اعضاء محترم اتحادیه خواهشمند است در ساعت و روز مقرر در جلسه عمومی شرکت نمایند.

هیئت مدیره‌بارکشهای موتوری شهری تهران و حو

آ-۸۱٤۱

وام تشکیل سرمایه

* شما امکان آنرا میدهدکه ازمحل صرفه‌جوئی های کوچك خود و اعتبارات بانك عمران بکسب وکار خود توسعه دهید.
* امکان ادامه تحصیلات را برای فرزندان خود آماده‌سازید.
* آینده زن و فرزند خودرا تامین کنید.
* خانه شخصی داشته باشید وزن وفرزند شما بآسودگی درخانه خودشان زندگی کنند .
* وبالاخره هرگز نیازمند وتهی‌دست نباشید.
* بسپرده شما تا ٦ درصد سود می پردازد .
* درسررسید میتوانید تاسه برابرمیزان‌سپرده خود وام بگیرید .
* هر وقت مایل باشید میتوانید با صرف پنج دقیقه وقت یاعتبار سپرده خود وام دریافت دارید .

جایزه دارندگان حساب

در سال جاری از اول مهر ماه همه ماهه برای خرید خانه یك میلیون ریال بین دارندگان‌حساب قرعه کشی میشود وقیمت خانه باقساط ده ساله‌از برنده جایزه دریافت‌خواهد شد. بدین ترتیب علاوه برمزایای دیگر در هرماه یك مرتبه شانس این را دارید که صاحب خانه شوید وزن وفرزندان شما در خانه‌خودشان زندگی کنند .

برای کسب اطلاع وتوضیحات بیشتر درتهران باداره وام تشکیل سرمایه‌بانك عمران ـ خیابان اسلامبول ودرشهرستانها بشعبات بانك عمران مراجعه فرمائید.

باروح تصویب ملی بپای صندوق رای بروید

بقیه از صفحه اول

درساعت ۵ بعد از ظهر شاهنشاه بمحل برگزاری مراسم قدم نهادنددر آغاز سلام شاهنشاهی نواخته شد و گارد احترام مراسم احترامات نظامی بجای آورد و دسته گلی بوسیله یك دوشیزه خرد سال به‌حضور شاهنشاه تقدیم گردید .

آنگاه فرماندار گرج خوش آمد گفت **وپس از نواخته شدن سرود دهقانان تیمسار سپهبد ریاحی وزیر کشاورزی گزارشی بعرض رسانید و طی آن گفت هرچه زمان در راه‌انقلاب ملی بجلو میرود ایمان و اعتقاد و درایت ودور اندیشی و موقع شناسی ملت ایران فزونی مییابد .**

جان نثاراجازه‌میخواهد درپیشگاه با عظمت شاهنشاه و در مقابل ملت شریف‌ایران‌بویژه کشاورزان‌زحمتکش وپرکار سر تکریم فرودآورد وهمکاری وهمفکری و گذشت آنان رادر راه پیشرفت قانون اصلاحات ارضی و سایر مواد ششگانه مصوب ملی‌ستایش کنم واز نظم و انضباط وعدالتخواهی که در تقسیم عادلانه بهره املاك سال جاری رعایت کرده اند قدر شناسی نمایم .

❋ آزادی سیاسی

سپس آقای سالور معاون وزارت کشاورزی و رئیس سازمان اصلاحات ارضی کشور گزارش مبسوطی بعرض رسانیدند و طی آن اظهار داشتند امروز در حدود هشت هزار خانوار اززارعان اطراف تهران اسناد مالکیت خود را دریافت میدارند وبادریافت **این اسناد که تنها صاحب زمینی می شوند که روی آن کار میکنند بلکه سند دائمی آزادی اقتصادی وسیاسی خود را نیز بدست میآورند و اصولا هم‌نظر شاهنشاه همین بوده است که در کنارهدف های اقتصادی اصلاحات ارضی خواست‌های‌سیاسی واجتماعی ۷۵ در صد مردم ایران تایید شود و خود حاکم بر سرنوشت خویش گردند**

❋ نماینده‌دهقانان

پس از آن رئیس اصلاحات ارضی استان تهران گزارشی بعرض رسانید وآنگاه‌آقای‌مرادعلی‌اخلاقی بنمایندگی از طر فدهقانان استان تهران از عنایات ومراحم شاهنشاه نسبت به همکاران خود سپاسگزاری کرد و ضمن سخنان‌خویش‌گفت فرمان‌تاریخی شاهنشاه که‌بنام‌مواد ششگانه انقلاب ملی بتصویب ملت رسید در واقع‌تنها نقطه ضعف های این مملکت بود که‌از توجهات خداوند بزرگ و رسول اکرم بقلب شاهنشاه الهام شد وسند آزادی مادهقانان را به ثبت رسانید. مادر زیراین‌آسمان صاف‌بااعلیحضرت همایون شاهنشاه پدر تاجدار و پشت وپناه خود پیمان می بندیم ، پیمان خدائی ، پیمانی که شاهنشاه هم سالهاست باخدای خود بسته‌اند . پیمان می بندیم که قدر آزادی راکه بما داده‌اند بدانیم و در مقابل هر قوه و قدرتی که بخواهد به آزادی ها و آرزو های ملت بی اعتنائی کند تاآخرین قطره خون‌خود مقاومت‌کنیم.

زنده باد شاهنشاه ، پاینده بادایران

نماینده دهقانان سپس بدخالت دهقانان در سرنوشت خود اشاره کرد و گفت خود ما دهقانان بایشتیبانی شاهنشاه عزیزدرکمال‌اطمینان وقدرت وشور وشوق بکسانی که بما خدمت کرده‌اند و بانقلاب شاه و ملت ایمان دارند رای میدهیم وبصدای برادران کارگر خود که ازرادیو شنیدیم جواب مثبت میدهیم و دست برادری و همکاری آنها را میفشاریم . از سایر افراد ملت شریف ایران نیز که‌لوایح ششگانه را تصویب کرده‌اند انتظار داریم باما برادران کارگر و دهقان همراه شوند تا کسانی را بمجلس بفرستیم که نسبت بمواد ششگانه ایمان تزلزل ناپذیر داشته باشند . باید کسانی بمجلس بروند که قادر باشند افتخارات بزرگ ششم بهمن ماه را برای همیشه حفظ وحراست کنند یعنی تا آنجا که شاهنشاه برای سعادت ملت خود و رفاه طبقات زحمتکش آرزو دارد و فرمان میدهد بکوشند و برنامه های اصلاحی را بموقع اجرا بگذارند .

آنگاه نمایندگان‌بانوان‌مراتب حق‌شناسی و سپاسگزاری زنان کشور را از توجهات شاهنشاه نسبت باحقاق حقوق زنان ایران بعرض رسانید و سپس شاهنشاه در حالیکه غریوشادی وکف زدن مردم‌یك لحظه قطع نمیشد در جایگاه مخصوص قرار گرفتند و اسناد مالکیت‌را بنمایندگان‌کشاورزان مرحمت نمودند و پس از آن‌بیاناتی باین شرح ایراد فرمودند .

❋ سخنان شاهنشاه

امروز موقعیت‌دیگری‌است‌که برای اجرای‌برنامه‌اصلاحات ارضی‌ایران‌بار دیگر درمنطقه گرج برای زارعینی که مشمول آن شدند حاضر بشویم و اسناد مالکیت یابقول خودشان اسناد آزادی آنها را بدانها بسپاریم .

اضافه بر اینکه همیشه این نوع مراسم باعث خشنودی‌خاطر من‌وعموم ملت ایران میشود و مثل همیشه باید بگویم که‌اززحمات‌کارمندان اصلاحات ارضی و کسانیکه در این راه زحمت کشیدند اظهار رضایت وقدردانی می شود موقعیتی است که چند کلمه ای برای یار چندم در اطراف این‌مطالب اظهار بدارم .

موقعی که برنامه اصلاحات عمیق اجتماعی ایران رادر فکر خود می ـ پروراندم واین از سالهای پیش‌شروع شد و بالاخره ناظر آن بودم که‌جامعه مترقی دنیای امروز بقدری باسرعت جلو میرود و متاسفانه در چند قرن اخیر مملکت ماازقافله تمدن دنیا بقدری عقب افتاده بود که ما برای اینکه بدان برسیم‌میبایستی که‌مردانه قیام بکنیم و در یك موقع زمان تمام آثار عقب افتادگی روحی ، اجتماعی واقتصادی را از بین ببریم تابطور خطرناکی عقب‌نباشیم که‌احیانا خدای نخواسته در دنیای امروز واجتماع امروز محکوم به نابودی و خفت و خجلت باشیم .

این فرصتها در زندگی ملل وافراد هر روز پیش نمیآید وقتیکه خداوند برای یك فردی‌ویك‌مملکت وجامعه‌ای یك‌موقعی فرصتی را عنایت فرماید اگر از آن استفاده نشود این نه فقط حمق یا جبن و سستی است بلکه خیانت بخود و بهمنوعان خود می ـ باشد (کف زدن شدید دهقانان)

❋ دریك زمان

این فرصت برای من و شما ملت ایران در یك زمان پیدا شد . خاطرم هست پارسال در سفر آذربایجان در یکی از اجتماعات گفته بودم که قلب من و شما ملت ایران بیك آهنگ می طپد . این هم‌آهنگی باعث شد که من بدانم وظیفه ایکه دارم اینست که فرنها عقب ماندگی مارا بایك تصمیم ودریك روز باهمان هم آهنگی که در شما احساس میکردم بکلی جبران‌کنم وشمارا از لحاظ اجتماعی واقتصادی همگام و هم دوش مترقی ترین ممالك دنیا قرار بدهم (فریاد زنده باد ـ شاهنشاه و کف زدن ممتد زارعین) **بیست سال تمام تجربه کردم وتجربه آندوختم ، پس از بیست سال درد های اجتماعی را شناختم ، نقاط‌ضعف را تشخیص دادم، نقاط‌اتکاء و قدرت را نیز تشخیص دادم، نقاط ضعف ما اصولا در غیر آزاد بودن اکثریت ملت ایران بود یعنی که۷۵ درصد جمعیت ایران که در مزارع و دهات ایران کار میکردند آنها جنبه یك فردبشر آزاد را نداشتند . ممکن است که‌یك بخور ونمیری آخرسال‌پس از زحمت که مثل‌یك‌بشر دیگری دردنیای امروز حق‌حیات دارندگواینکه تابحال برای آنها فعالیت های‌فرهنگی‌و دراداارات وغیره مجاز بود ولی همینکه حس می کردند که‌باآنها مثل دیوانه و محجور رفتار میشد این یك اشکالات روحی در آنها تولید میکرد که متاسفانه ممکن بود در تربیت اطفال آنها اثر بگذارد این عقیده واین حس حقارت وقتیکه از میان رفت فعالیت آنهاکه نصف جامعه را تشکیل میدهند باعث این خواهد شد که فعالیت ملی ما به همان نسبت اضافه بشود وبر تولید ملی و قدرت ملی و منابع ما بهمان نسبت اضافه بشود و یکمرتبه‌موجب یك جهش بجلو از لحاظ اقتصادی و اجتماعی برای ملت ما گردد.**

مجموع این اقدامات جامعه ایران را همانطوریکه قبلا گفتم یکمرتبه‌بیك مسافت فوق العاده وغیر قابل‌قیاسی بسمت جلو پرتاب کرده است این موقعیت فعلی مابایدروز بروز تحکیم بشود . درست است که۶ ماده‌انقلابی ملی مارا هیچ نیروئی نمیتواند بهم بزند کما اینکه امروز تمام کسانیکه مخالف این جریان هستند دیگرباین اسم اظهار مخالفت نمیکنند . جرئت ندارند که بگویند (فریاد زنده باد شاهنشاه توام باکف زدن شدید) چون که در ششم بهمن گذشته شما نشان دادید که اراده ملت چیست ؟ پس اینها دیگر جرئت ندارند که بگویند که ما بااین مواد مخالفیم گو اینکه در باطن و ته قلبشان تمام‌مخالفتشان همین است . اینست که بزبان‌دیگری تمام زهری که در قلب خودشان‌هست بیك شکل دیگری میخواهند بریزند، راهش چیست . **راه ما راهی است که‌مطابق احکام‌خداوند است. برای اینکه مطابق‌عدالت خداوندی است . عدالت اجتماعی مورد پسند خدا و رسول خدا است ما راه اورا میرویم. پس راه ما راه صحیح و غیر قابل اعوجاج است .**

❋ ماسك عوض کردند

اماهمان هائی‌که‌دربنجاه‌و خرده‌ای سال پیش از استبدادی ماسکشان‌را عوض کردند وباسم مشروطه دومرتبه خودشان را باین ملت تحمیل کردند باز هم در صدد فرصت هستند این فرصت را مسلما شما ملت ایران‌دیگر باین عناصر نخواهید داد. یعنی ما تصمیم گرفتیم که چون مملکت ما از تمام مواهب برخوردار است وامنیت وثبات واقدامات اساسی ما بقدری پیشرفت کرده است و درك‌مسئولیت ملی مابا آزاد شدن اکثریت قریب باتفاق مردم تامین شده است که‌می توانیم به حکومت حقیقی مشروطه پارلمانی ادامه بدهیم . **باینجهت تصمیم است که تاآخر تابستان انتخابات مجلسین در مملکت شروع وخاتمه پیدا کند و میدانم که شما ملت ایران تمام کسانیکه در تصویب ملی ششم بهمن شرکت کردید باهمان روحیه، باهمان عزم و اراده یك‌پارچه وبااتحاد بپای صندوقها خواهیدرفت وکسانی را بنمایندگی خود بمجلسین می‌فرستید که بدانید اینها از ته قلب بدون ظاهر سازی باایمان دنباله لوایح ششگانه لوایح انقلاب ملی را خواهند گرفت واین کار بزرگ را تا موقعیکه مورد اعتماد شما هستند دنبال خواهند کردوبهمه برای آخرین بار ثابت خواهید کردکه دیگر در جامعه ایرانی تغییر شکل و تغییر ماسك ممکن نیست و راه فقط برای کسانی باز است که از روی ایمان وعقیده بملت و باصول انقلابی ملی ما خدمت خواهند کرد (کف زدن‌ممتد توام با فریاد زنده باد شاهنشاه)**

❋ اساس طبیعی

حس میکنم که هیچوقت در هیچ زمانی در تاریخ ایران چنین اتحادی بین ملت وجود نداشته است برای اینکه این اتحاد براساس طبیعی قرار دارد . یعنی براساس منافع ملی و منافع فردی ایران .

منافع ملی این است که اتحادشما باعث پیشرفت این برنامه هائی است که شمارادر پیشروترین ممالك‌مترقی وراقی دنیا قرار میدهد . پس بعنوان یکنفر ایرانی تمام افتخاراتی که یك فردی میتواند از وطن خود بخواهد وداشته باشد دارا هست خواهد بود واتحاد دیگر شما یعنی اکثریت قریب باتفاق‌شمابراساس‌منافع فردی واجتماعی شما هم هست که میدانید این اصول ششگانه یا لوایح ششگانه برای تامین حد اکثر ممکنه زندگی اجتماعی ، مادی‌و اقتصادی شماست بطور ممکن است اتحادی از این قوی‌تر دربین یك ملتی پیدا بشود . که اساس این اتحاد برمنافع ملی و اجتماعی واقتصادی قرار داده شده باشد !

❋ پیشقدم شد

اینست که باکمال اطمینان اعلام میکنم که مرحله‌اول اصلاحات ارضی تااوائل مهر امسال تمام خواهدشد. **مرحله دوم‌آن‌بلافاصله شروع میشود وامروز در گزارش دیدید که یکی از اعضای خانواده سلطنت در این راه پیشقدم شد واگر سایرین پیشقدم بشوند و دنبال بروند چه بهتر والا البته قانون تکلیف را روشن کرده است. (فریاد پاینده بادسلطنت محمد رضا شاه پهلوی توام باکف زدنهای شدید دهقانان)**

❋ سهیم شدن کارگران

لایحه سهیم‌شدن کارگران باسرعت هرچه بیشتر ادامه دارد و عنقریب در تمام کارگاهها و کارخانجات که مشمول این لایحه هستند این لایحه ببهترین وجهی عملی خواهد شد و خوشبختم که این بهبودی درزندگی کارگران نجیب و شریف ایران در عین حال‌باعث‌استحکام وضع‌اقتصادی واضافه تولیدات مملکتی شده است که مالا ثروت ملی ما بطریق غیرقابل مقایسه ای اضافه وبیشتر خواهد شد .

مبارزه بابیسوادی باشدت‌بیشتری دنبال خواهد شد . تمام گزارشاتی که بمن میرسد اینست که این جوانهای ایران امروز در لباس سپاهی دانش در اقصی نقا طایران در نقاط دور افتاده در بعضی جاها باوسائل اولیه زندگی بادل وجان و قلبی مملو از مهر و محبت نسبت بهموطنان خود مشغول مبارزه بادیو جهل وبیسوادی هستند وروز بروز این برنامه بقوت بیشتری پیشرفت خواهد کرد .

سایر لوایح اصلاحی مواد ششگانه باکمال سرعت پیشرفت خواهد کرد و اضافه برتمام‌اینها‌امیدوارم که‌بالاخره **لایحه استخدام‌کشوری‌پس ازمطالعات کافی که در آن شده است تکلیف کارمندان زحمتکش دولت ایران را نیز روشن بکند و آنها نیز باهمین روح اصلاحی ملی که درآنها پیداشده است بانجام خدمات وجدانی واداری خود قادر باشند .**

برای رفاهیت‌بیشترو تامین‌زندگی مردم برنامه های وسیع دیگری هست منجمله تجدید ساختمان بنا های مخروبه مسکونی این مملکت وبناهای جدیدی است که برای رفاه حال عموم مردم لازم است ویك‌قسمت از آن شروع شده است وامیدوارم‌سال بسال بمقدار بیشترو وسعت‌بیشتری ادامه پیدا کند .

اگر بخواهیم تمام مطالب را ذکر بکنیم صحبت بدرازا خواهد کشید و مجال اینکار نخواهد بود اینست که خلاصه این خواهد بود که بشما بگویم که بااین اتحاد عجیبی که در ملت ایران می بینم آتیه شما تامین است وآتیه شما نمیتواند ازدرخشان ترین آتیه ها کمتر باشد وبزودی ملت ایران هم دوش ملل مترقی دنیا به پیشرفت خود ادامه‌خواهدداد .

❋ قدرت های اتمی

ضمنا نسبت به آتیه نیز داریم بیش از پیش اطمینان پیدامیکنیم **وآن اقداماتی است که امروز دردنیا بمرحله‌ای رسیده است که ممالك بزرگ صاحب قدرتهای اتمیك‌بالاخره موافقت کردند که امتحانات اتمیك‌را متوقف بکنند و امیدوارم این باعث تفاهم بیشتری بشود وبالاخره دنیا روزی بدان مرحله برسد که از خطر جنگ بکلی مصون بماند وباخاطری آسوده بکار خلاقه آبادی وترقی بپردازد . واین آتیه مانشاءالله با همت شما و شرکت همگانی شما باهمان روح ششم بهمن در انتخابات آینده ایران تجلی خواهد کرد.**

سخنان شاهنشاه توام باکف زدن های ممتد و فریادهای زنده و جاوید بادشاهنشاه‌پایان پذیرفت وشاهنشاه در ساعت ۶وچهل و پنجدقیقه بتهران باز گشت فرمودند .

تبریکات

جشن همسری دوشیزه محترم احسانی و آقای بهمن داعی را به خانواده عروس‌وداماد‌وساکنین‌آستانه اشرفیه صمیمانه تبریك عرض میکنم. **رضا حکیمی**

انتصاب جناب آقای دکترعلی بینا استاد محترم دانشگاه تهران را که از شخصیت های بارز فرهنگی واجتماعی میباشند بسمت معاونت وزارت فرهنك بجناب آقای علم نخست وزیر وجناب آقای وزیر فرهنك تبریك میگوییم. **رضا مستوفی**

جناب آقای دکتر پیراسته وزیر محترم کشور

انتصاب جناب آقای‌باقر پیرنیا راکه از رجال‌پاکدامن این‌کشور میباشند باستانداری فارس بجنابعالی‌تبریك عرض مینماید .

اصفهان ـ منوچهر عامری

جناب آقای دکتر خانلری وزیر محبوب فرهنك

انتصاب جناب آقای دکتربینا بمعاونت وزارت‌فرهنك نوید موفقیت بیشتر برای ترقی و تعالی فرهنك‌کشور است این حسن انتخاب را تبریك عرض مینماید .

علی‌اکبر یمین

جناب آقای وزیر فرهنك

انتخاب وانتصاب جناب آقای دکتر بینا استاد ارجمند وگرانقدر دانشگاه بمعاونت وزارت فرهنك موجب امیدواری و شادمانی فرهنگیان کشور گردیده است‌این حسن‌انتخاب‌را بجنابعالی‌صمیمانه تبریك‌عرض‌مینماید.

ولی محمد حاتمی

جناب آقای وزیر فرهنك

انتصاب جناب آقای‌دکتربینا استاد دانشگاه بمعاونت وزارت فرهنك موجب امیدواری قاطبه فرهنگیان و فرهنك‌دوستان کشور است این انتخاب را بجنابعالی تبریك عرض مینماید .

قاسم فارسی

جناب آقای دکتر خانلری وزیر محترم فرهنك

انتخاب وانتصاب جناب آقای‌دکتربینا بسمت معاونت وزارت فرهنك نتایج ثمربخش وسودمندی برای فرهنك کشور ببار خواهد آورد این حسن اقدام و انتخاب را به‌آن جناب شادباش عرض مینماید .

حسین امیر شرفی

جناب آقای دکتر خانلری وزیر محترم فرهنك

حسن انتخاب آنجناب‌را بمناسبت انتصاب جناب‌آقای دکتر بینا بمعاونت وزارت فرهنك بجنابعالی و عموم فرهنگیان کشور تبریك عرض مینماید .

کیومرث ابوالملوکی

جناب آقای دکتر خانلری وزیر محترم فرهنك

انتخاب و انتصاب شایسته جناب آقای دکتربینا را بمعاونت‌وزارت‌فرهنك بحضورعالی‌تبریك‌عرض‌مینماید.

اسمعیل دروی

قابل توجه کشتکاران و مصرف کنندگان :

سموم دفع آفات نباتی

مقدار کمی اندرین ـ ددت ـ ب هاش ث ، اخیراً رسیده ،

تا وقت باقیست برای تهیه آن به شرکت سوپرشیمی

خیابان سعدی ساختمان تقی نیا طبقه ۵ مراجعه فرمایید تلفن ۳۰۲۲۳

۵۸۵۹

۶ر۴۲

آگهی تاسیس شرکت‌سهامی‌آذرین

نظر بماده ۱۹۷ قانون تجارت و ماده ۶ آئین نامه همان قانون خلاصه شرکت نامه و اساسنامه شرکت سهامی آذرین که در تاریخ بیست‌و سوم تیر ماه تحت شماره ۸۷۸۴ در این اداره به‌ثبت‌رسیده درروزنامه رسمی کشور ویکی از جراید کثیر الانتشار یومیه تهران برای اطلاع عموم آگهی میشود :

۱ـ نام و نوع شرکت .شرکت سهامی آذرین

۲ـ موضوع‌شرکت انجام دادن‌کار های تولیدی تاسیس کارخانجات بهره برداری از آبهای معدنی کشور و تهیه و فروش اقسام نوشابه

۳ـ مدت شرکت‌ازتاریخ بیست‌و هشتم اردیبهشت‌ماه ۱۳۴۲ بمدت‌نامحدود

۴ـ مرکز اصلی شرکت تهران خیابان امیر آباد کوی امین تلفن۴۸۳۲۲

۵ـ تابعیت شرکت ایرانی

۶ـ سرمایه شرکت ده میلیون ریال است

۷ـ تعداد سهام یك هزار سهم ده هزار ریالی که پنجاه سهم آن با نام و نصدو پنجاه سهم بقیه بی نام است

۸ـ مبلغ سرمایه پرداخته و میزانیکه تعهد شده است نصف بهای سهام نقدا پرداخت و نصف بقیه تعهدیست

۹ـ موسسین شرکت. بانو دکتر آذر نوش ابتهاج(صنیع) آقایان منوچهر امین ناطقی، اکبر محمد زاده خراسانی ، علی قطب دزفولی خسرو مهربان شهریاری

۱۰ـ طریقه نقل و انتقال سهام در مورد سهام بی نام با قبض و اقباض وانتقال سهام با نام و فروش آنها باتباع کشورهای‌بیگانه‌ممنوع‌است

۱۱ـ هیت مدیره بانو دکتر آذر ابتهاج و آقایان منوچهر امین ناطقی واکبر محمد زاده خراسانی و علی قطب‌دزفولی و خسرو مهربان‌شهریاری مدیران شرکت هستند که بانو دکتر آذر ابتهاج‌رئیس هیئت مدیره وآقای منوچهر امین ناطقی مدیر عامل شرکت میباشند

۱۲ـ تعدادسهامیکه مدیران باید در صندوق شرکت تودیع نمایند هر یك ده سهم

۱۳ـ طریقه دعوت مجامع عمومی و دارندگان حق دعوت هیئت مدیره بوسیله نشر آگهی در روزنامه کثیر الانتشار ده‌روزقبل‌ازتشکیل‌جلسه

۱۴ـ رسمیت جلسات عمومی عادی طبق قانون تجارت

۱۵ـ دارندگان حق امضاء در شرکت نامه های‌اداری عادی‌و جاری شرکت را مدیر عامل منفردا و اوراق و اسناد بها دار و تعهدات وامور مالی شرکت را رئیس هیئت مدیره و مدیر عامل‌متفقا با مهر شرکت امضاء می نمایند .

۱۶ـ میزان کسر سرمایه ذخیره از سود سالیانه مبلغی از سود ویژه که از صدی ده تجاوز ننماید

۱۷ـ بازرس شرکت آقای عبدالحسین معزی

۱۸ـ انحلال شرکت طبق ماده ۹۳ قانون تجارت است

رئیس اداره ثبت شرکتها ومالکیت صنعتی ـ مهدی‌نراقی

آ ـ ۸۱۶۹

آگهی

پیرو آگهی منتشره درباره فروش سهام شرکت سهامی پخش مطبوعات به آقایان فروشندگان جراید اعلام‌میدارد :

طبق درخواست عده‌ای از آقایان فروشندگان مهلت قبول درخواست خرید سهام به فروشندگان جراید تا پایان روزپانزدهم مرداد ماه جاری تجدید میگردد.

بنابر این کلیه آقایان که مایل بخرید سهام شرکت هستند میتوانند تاتاریخ مزبور بدفتر شرکت مراجعه و برگ درخواست خرید سهام را تکمیل و تسلیم نمایند.

آ ـ ۱۳۴۰۶ — شرکت سهامی‌پخش مطبوعات

تشکر و سپاسگزاری از جراحان عالیقدر

آقای دکتر ابوالقاسم فلسفی

آقای دکتر محمود فلسفی

اینجانب حاجی شجاع میرفندرسکی که مدت چندین سال از درد معده رنج میبردم بامراجعه باطبای زیادی نتیجه نگرفته واز معالجه بیماری خود ناامید شده بودم تا اینکه‌به جنابان آقایان دکتر ابوالقاسم فلسفی ودکتر محمود فلسفی جراحان عالیقدر ودانشمند مراجعه نمودم ودر بیمارستان مجهز فلسفی بستری و تحت عمل جراحی قرار گرفتم وبایك عمل ماهرانه از درد زخم معده‌ام که پاره شده بود وهر آن خطرمرگ‌مرا تهدید میکردشفای کامل یافتم .وظیفه وجدانی خود میدانم که از چنین جراحان‌ماهر تشکر نمایم . ضمنا باهالی گرگان و دشت و مازندران توصیه مینمایم که از وجود اطبای حاذق بیمارستان مجهز فلسفی کمال استفاده رابنمایند.

گرگان ـ حاجی شجاع میرفندرسکی

آ ـ ۱۳۳۴۴

تغییر نام خانوادگی

نام خانوادگی این جانب از آقارجب رختدار به فرزام تغییر یافته است .

دادیار دزفول ـ فرزام

بمناسبت گشایش

سینما پلازا پس‌از تغییرات اساسی

از صبح ٤ شنبه نهم مردادماه در سینماهای

پلازا ـ سعدی

فیلم بزرك ۱۵ میلیون‌دلاری

متروگلدوین مایر

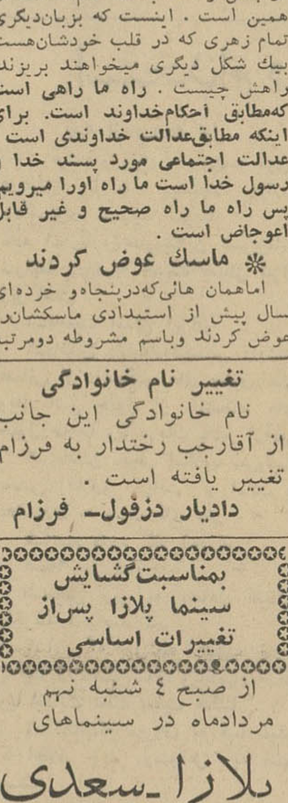

استرویلیامز

معروفترین مه‌روی شناگر جهان بسینما بازمیگردد

دامن ها را کوتاه کنید

علاوه بر برنامه فیلم عجیب و معروف

فروغ فرخ زاد

خانه سیاه‌است

که از هم اکنون‌انظار مجامع جهانی راخیره ساخته است نمایش داده میشود

ASH. N.A. Co.

درود

❋ آقای غلامرضا مینائی رئیس شعبه تخت جمشید بانك ایران و انگلیس از لندن .

تقویم اطلاعات

دوشنبه هفتم مرداد ماه ۱۳۴۲ ـ هشتم ربیع‌الاول ۱۳۸۳ـ بیست ونهم ژوئیه ۱۹۶۳

اذان صبح ساعت ۳ و ۲۳ دقیقه
طلوع آفتاب ساعت ۵ و ۹ دقیقه
غروب آفتاب ساعت ۱۹ و ۱۵دقیقه

برنامه امشب

تلویزیون ایران

۱۷ر۳۲ـ برنامه آموزشی
۱۸ـ برنامه خردسالان
۱۸ر۳۰ـ بخش اول اخبار
۱۸ر۴۵ـ برنامه سازمان بیمه‌های‌اجتماعی
۱۹ر۳۰ـ باستان شناسی
۲۰ـ برنامه هنرهای زیبا
۲۰ر۳۰ـ برنامه هنری
۲۱ـ بخش دوم اخبار
۲۱ر۱۵ـ صفحه اول اطلاعات
۲۱ر۳۰ـ برنامه ۱و۲و۳
۲۲ـ تاتر تروپ‌منظوری‌میرزا کمال‌الدین اثر مولیر
۲۳ر۱۱ـ پایان برنامه

برنامه امشب

تلویزیون آمریکا

ساعت ۱۵ر۵۹ـ اعلام برنامه
ساعت ۱۶ـ کاپیتان کانگارو
ساعت ۱۷ـ برنامه دنی‌تامس(کمدی)
ساعت ۱۷ر۳۰ـ ماجرای‌انسوی‌دزیاها (پلیسی)
ساعت ۱۸ـ جنگهای داخلی‌امریکا
ساعت ۱۸ر۳۰ـ برنامه‌تماشاخانه‌زین گری (فیلم)
ساعت۱۹ برنامه‌جوئی‌پیشاب (واریته)
ساعت ۱۹ر۳۰ـ مردی از تکزاس ـ (وسترن)
ساعت۲۰ ـ برنامه مروگریفین(واریته)
ساعت ۲۰ر۳۰ ـ لاك‌آپ (پلیسی)
ساعت ۲۱ـ برنامه شرکت تلفن‌بل (واریته)
ساعت۲۲ ـ فیلم‌سینمائی بنام(شاهراه شماره ۱۳)
ساعت ۲۳ـ پایان برنامه

پیش بینی وضع هوا

هوای ساحل دریای مازندران‌نیمه ابری گاهی‌تمام‌ابری خواهد بود. هوای تهران و شمیرستان های‌شمالی ومرکزی و نواحی فارس نیمه ابری میباشد .

هوای خوزستان و بلوچستان در روز غبار آلود خواهد بود. هوای‌بقیه نقاط صاف گاهی همراه باکمی‌ابر پیش بینی میشود

گرمترین نقاط‌در۲۴ساعت گذشته آغاجاری‌با۴۸درجه‌وخنکترین نقاط‌خوی با حد اقل ۱۴ درجه بوده است .

حد اکثر حرارت تهران در ۲۴ ساعت گذشته ۳۹ و حد اقل آن۲۵ درجه بوده‌است

درجه حرارت آب دریا در بندرپهلوی ۲۱ درجه گزارش شده‌است .

اطلاعات

دوشنبه هفتم مرداد ۱۳۴۲
هشتم ربیع‌الاول ۱۳۸۳
۲۹ ژوئیه ۱۹۶۳
شماره ۱۱۱۵۲

وزیر نفت عراق شرفیاب شد

سخنگوی دربار شاهنشاهی امروز اعلام داشت که در ساعت ده ونیم بامداد امروز شاهنشاه آقای‌عبدالعزیز وطاری وزیر نفت عراق را که‌بریاست هیئتی بایران آمده است در کاخ سفید سعدآباد بحضور پذیرفتند.
سخنگوی مزبور افزود در این‌شرفیابی معاون وزارت امور خارجه عراق و کاردار سفارت کبرای آن کشور در تهران نیز افتخار حضور داشتند .

شهبانو
جوایز دوشیزگان قهرمان را توزیع میکنند

امروز از طرف کمیته تشکیلاتی مسابقه‌های قهرمانی ایران اطلاع داده شد که‌دوشیزگان وبانوانیکه درمسابقه‌های قهرمانی‌ایران‌شرکت خواهند کرد پس از پایان‌مسابقات درکاخ سعدآبادبحضور علیاحضرت فرح شهبانوی ایران وریاست‌عالیه شورای عالی ورزشی بانوان ایران خواهند رسید وجوایز خود رااز شهبانوی ایران دریافت خواهند کرد.

امتحانات مؤسسه علوم تربیتی

امروز آقای پورحسینی رئیس‌دفتر دانشکده ادبیات اعلام‌کردکه امتحانات نیمه سال اول رشته علوم تربیتی موسسه‌مطالعات وتحقیقات‌روانشناسی وعلوم تربیتی از ۱۶ تا ۲۳شهریور ماه برگزار شود .
ضمنا امتحانات رشته روانشناسی مؤسسه مزبور نیز درهمان تاریخ انجام میگیرد .

فرماندار جدید آبادان

ازطرف آقای‌دکتر پیراسته‌وزیر کشور آقای مصطفی هیئت بازرس دولت‌در بنگاه‌عمران بسمت‌فرماندار آبادان منصوب گردید.

سرگیف رئیس هیئت نمایندگی اقتصادی شوروی در ضیافت دیشب سفارت آن کشور گفت ازانعقاد قرارداد همکاری فنی واقتصادی:

شوروی منظور سیاسی ندارد

هدف قرارداد بالابردن سطح زندگی مردم دوکشور بخصوص درنواحی مرزی است

آقایان عباس‌آرام‌وزیر امورخارجه ایران، کاردارسفارت شوروی ورئیس‌هیئت نمایندگی‌شوروی‌در مذاکرات اقتصادی درضیافت‌دیشب

از ساعت ۱۹ تا۲۱ دیشب ضیافتی بافتخار اعضای‌هیئت نمایندگی‌اقتصادی شوروی در باغ سفارت کبرای‌شوروی برپا شده بود .
در این ضیافت آقایان وزیران‌امور خارجه ، اقتصاد ملی وآقای مهندس اصفیا مدیر عامل سازمان برنامه و عده زیادی از معاونان ومدیران کل وزارتخانه‌ها و نمایندگان مطبوعات شرکت داشتند . مدعوین از طرف کاردار سفارت‌شوروی پذیرائی‌میشدند

منظور سیاسی ندارد

الکسی سرگیف‌معاون‌وزارت‌دارائی شوروی ورئیس هیئت اقتصادی آن کشور بخبرنگار ماگفت **دولت‌شوروی از امضای یك قرارداد اقتصادی وفنی با ایران بهیچوجه منظور سیاسی ندارد. بلکه هدف این قرارداد بطور کلی بالابردن سطح زندگی ملتهای ایران وشوروی ومخصوصا ساکنین نواحی مرزی است .**

آقای سرگیف ادامه داد: مخارجی که صرف ساختمان سدهای ارس و اترك میشود در نتیجه افزایش میزان تولید محصولات کشاورزی‌و بدست آمدن برق ارزان قیمت درمدت ٦سال مستهلك خواهد شد . برقی که از این دو سد بدست می‌آید هر کیلو- وات آن بسه ریال فروخته خواهدشد وتصور میکنم که ارزانترین برق ایران خواهد بود .
آقای سرگیف گفت معمولا در ماههای ژوئن ، ژوئیه و اوت کشاورزان وساکنان مناطق مرزی از لحاظ آب دچار مضیقه میشوند اما پس ازساخته شدن این سدها در نواحی نخجوان و اسلاندوز آب کافی در دسترس‌مردم قرار خواهد گرفت . نکته جالب توجه این است کلیه مخارجی که از این بابت متوجه ایران میشود از محل صدور کالاهای بازرگانی و معدنی به اتحادجماهیرشوروی پرداخت‌خواهدشد

تفسیر رادیو مسکو

رادیو مسکو در برنامه دیشب خود تحت عنوان «اقدا م‌مهم در راه بر قراری مناسبات حسن همجواری واقعی بین اتحاد شوروی و ایران تفسیری‌پیرامون موافقتنامه همکاری اقتصادی وفنی بین دو کشورواهمیت سد سازی بر روی ارس پخش کرد

درشورای مرکزی دانشگاهها

انحلال دانشسرایعالی تایید شد

شرایط‌کنکور دانشکده صنعتی‌را هیئت‌امناتعیین میکند

بطوریکه خبرنگار ما کسب‌اطلاع کرده است‌در جلسه دیروز شورای مرکزی دانشگاهها که بریاست آقای دکترخانلری وزیر فرهنگ تشکیل شد انحلال دانشسرایعالی تهران مورد تائید و تصویب شوری قرار گرفت.
ضمنا اداره امور دانشکده‌صنعتی تحت نظر هیئت امناء نیز بتصویب شورای مرکزی رسید ودر این جلسه‌درباره‌شرایط کنکوردانشکده صنعتی مذاکراتی بعمل آمد وقرار شد چون برای تحصیل در آن موسسه استعداد خاص صنعتی و شرایط دیگر لازم‌است طرزامتحان ورودی‌وشرایط پذیرش‌دردانشکده صنعتی را هیئت امناء تعیین‌نماید.

درحادثه ۱۵ خرداد

بیش از یازده میلیون تومان بشهرداری خسارت وارد آمد

طبق گزارش شهرداری تهران در حادثه روز ۱۵ خرداد جمع خسارات وارده بشهرداری بمبلغ ۱۲،۳۵۰،۰۰۰ریال و بشرح ذیل میباشد.
۱ـخسارات وارده بپارك شهربه استثنای سالن ورزشی ۵۷۵،۰۰۰/ ریال
۲ـ خسارات وارده بساختمانهای ناحیه ۳ و۵ شهرداری ۲۴۷،۰۰۰/ ریال
۳ـ خسارات وارده باداره کل آتش نشانی ۱۲۵،۰۰۰/ ریال
٤ـ خسارات وارده به وسائل ماشینی اعم ازسواری ـآتش‌نشانی- آمبولانس ۱،٤۰۳،۰۰۰/ ریال
۵ـ خسارات وارده باسفالتهای شهر ۱۱۰،۰۰۰،۰۰۰/ ریال

علیاحضرت‌شهبانو
خانه‌های قراء زلزله زده را تقسیم کردند

ساعت ده صبح امروز علیا حضرت شهبانوی ایران خانه هائی را که در قراء زلزله زده قزوین توسط‌شرکت های نفت برای زلزله زدگان ساخته شده طی مراسمی گشودند .
در این مراسم چند تن از اعضای هیئت دولت و اعضای هیئت مدیره شرکت ملی نفت ایران ، نمایندگان سیاسی خارجی مقیم ایران ، روزنامه نگاران وروسای‌شرکتهای نفتی حضور داشتند علیا حضرت شهبانوی ایران مقارن ساعت‌نه ونیم باهواپیما به‌قریه بوئین زهرا تشریف فرما شدند و پس از بازدید از خانه ها و تاسیسات آنها واستماع گزارش مربوط بکار های خانه سازی در این منطقه اسناد مالکیت خانه هائی را که در دهکده های نوبنیاد هزار تپه ، کلاه دره، رحیم آباد وجهان‌آباد ساخته شده است باعضای شورای تعاونی دهات مزبور اعطاء فرمودند .
این خانه ها که دارای آغل برای نگهداری دامها میباشد قسمت اول برنامه خانه سازی و تجدید بنای‌قراء زلزله زده قزوین بوسیله شرکتهای نفت ایران است که منطقه شماره‌پنج نامگذاری شده است
شرکت ملی نفت ایران باتوجه به وجوه و هدایای‌جمع‌آوری شده ٥٥٦ دستگاه خانه باضافه آغل و ضمائم دیگر در هشت قریه صحت آباد ، فتح‌آباد، کلاه‌دره ، مراد تپه، عشرت آباد ،رحیم آباد ، جهان آباد وبوئین ساخت .
خانه های بوئین زهرا دارای ۲۰۰ تا۲۵۰متر زمین و کلیه لوازم میباشد و در خیابانهای‌آن درختکاری شده است .

پس فردا!!
۱۰۰ هزار تومان پول نقد
خروارها پول نقره
یک بیمه نامه صد هزار تومانی
از شرکت سهامی بیمه شرق
بشما برندهٔ ممتاز
بلیطهای اعانه ملی تعلق خواهد گرفت

استخدام و انتقال قضات

بقیه از صفحه اول

هیئت وزیران در جلسه مورخ ۵ر۵ر۴۲ بنا به پیشنهاد وزارت دادگستری تصویب نمودند
ماده ۱ـ ازتاریخ‌تصویب‌این تصویبنامه شرایط ورود به خدمت قضائی بقرار زیر است .
۱ـتابعیت اصلی ایران
۲ـداشتن دانشنامه‌لیسانس دررشته قضائی از دانشکده های حقوق‌داخله ویالیسانس حقوق از دانشکده های حقوق خارجه ویا درجات بالاتر ازآنها
۳ـ داشتن مذهب اسلام- معروفیت بحسن اخلاق‌و دیانت و امانت و علاقمندی به سنت های ملی
٤ـاتمام دوره کار آموزی
٥ـ٢٥سال تمام
اشخاص زیر به مشاغل قضائی پذیرفته نخواهند شد
۱ـکسانی که بواسطه ارتکاب جنحه یا جنایت محکوم شده ویاباتهام جنحه ویا جنایت تحت تعقیب هستند .
۲ـکسانیکه معروف به فسادعقیده یا اخلاق بوده ومتجاهر به فسق هستند
ماده ۲ـاز تاریخ‌این تصویب نامه داوطلبان خدمات قضائی وقتی‌بتصدی مشاغل مزبور قبول میشوند که‌دوره کار آموزی را باموفقیت‌باتمام‌رسانیده وپایان نامه دوره کار آموزی را دریافت دارند. مدت کار آموزی دو سال است و متضمن دوره های علمی و عملی خواهد بود .
ماده ۳ـانتخاب داوطلبان مشاغل قضائی برای ورودبه دوره کار آموزی از طریق امتحان و مسابقه به عمل خواهد آمد ترتیب امتحانات ورودی و تشخیص حسن سابقه و قریحه و سلوك شایسته داوطلبان و استحکام مبانی ایمانی و علاقمندی به سنت های ملی برای خدمات‌قضائی طبق آئین نامه‌ایست که وزارت‌دادگستری تنظیم خواهد نمود .
ماده ٤ـ اشخاص زیر درصورتی‌که واجد شرائط مقرر درماده اول این قانون باشند از کارآموزی قضائی معاف خواهندبود . کسانیکه درتاریخ تصویب این قانون‌دارای ٥ سال‌سابقه وکالت درجه اول دادگستری بوده و از عهده امتحانات علمی در حدود برنامه‌ایکه برای کارآموزی قضائی مقرر است برآیند ، شرایط معافیت کارمندان قضائی از کارآموزی‌وکالت بترتیبی است که طبق تبصره ماده۸ لایحه قانون استقلال کانون وکلاء مقررگردیده است .
ماده ٥ـ بکسانیکه برای ورود به دوره کارآموزی قضائی انتخاب‌شده‌اند مقرری ماهانه معادل باحقوق پایه سه قضائی پرداخت خواهد شد و درمرکز بکارآموزی اشتغال خواهند یافت .
وپس ازاتمام دوره کامل کارآموزی‌و موفقیت‌درامتحانات‌علمی‌وعملی‌واخذپایان نامه کار آموزی‌هر گاه‌ازجهات‌اخلاقی نیز شایستگی آنها برای خدمات قضائی مورد تصویب‌وزارت دادگستری واقع گردد‌با پایه ٤ قضائی در مرکز وبا پایه ٥ قضائی در شهرستان ها استخدام میشوند و بسمت کارمندی علی‌البدل دادگاه بخش ویا دادیاری درجه ۲ دادسرای شهرستان منصوب خواهند شد و چنانچه در امتحانات کار آموزی موفقیت حاصل نکردند دوره کارآموزی یکسال دیگر بدون دریافت مقرری تمدید خواهد شد و چنانچه باز هم از عهده امتحانات برنیایند بکار آموزی آنها خاتمه‌داده میشود و مدت کار آموزی آنهاهیچ گونه سابقه خدمت دولتی ایجادنخواهد کرد .
ماده ٦ـمدت کار آموزی کسانیکه بخدمات قضائی پذیرفته شده‌اندجزء مدت خدمت محسوب ،ولی از لحاظ ترفیع جزء مدت توقف درپایه منظور نخواهدشد کارآموزان قضائی از حیث مسئولیت‌در حکم کارمندان دولت خواهند بود .
ماده ۷ـ شرط تثبیت رتبه قضائی کسانیکه با رتبه ٥ قضائی استخدام میشوند لااقل سه سال تمام اشتغال بخدمت قضائی از موقع ورود بخدمت در شهرستانهای خارج از مرکزاست
ماده ۸ـ کسانیکه واجد شرایط ورود به خدمت قضائی هستند وقتی به خدمت قضائی پذیرفته میشوند که طبق آئین نامه ایکه وزارت‌دادگستری تنظیم خواهد نمود سوگند یادنمایند
ماده ۹ـ وزارت دادگستری مامور اجرای این تصویبنامه قانونی بوده و مکلف است پس از افتتاح مجلسین لایحه آنرا به‌مجلس تقدیم نماید .

خبر رادیو دهلی درباره :

احتمال‌سفر رئیس‌جمهوری‌امریکا بایران

وزارت امور خارجه اظهار بی اطلاعی کرد

پریشب‌رادیودهلی گفت‌پرزیدنت جان کندی رئیس جمهور آمریکا از کشورهای پاکستان هندوستان، افغانستان وترکیه وایران دیدن خواهد کرد .
رادیومذکورافزودسفررئیس‌جمهوری آمریکا به‌این کشورها در زمستان امسال صورت خواهد گرفت .

اظهار بی اطلاعی

بدنبال این خبر امروزخبرنگار سیاسی‌ما بامقامات سفارت آمریکا ووزارت امور خارجه تماس گرفت‌و توضیحاتی‌خواست یك مقام مطلع سفارت آمریکا بخبرنگار سیاسی ماگفت :مانمیتوانیم این خبر را تائید کنیم‌وهنوز دراین‌باره گزارشی بمانرسیده است .
خبرنگار ما از این اظهار مقام مطلع‌سفارت آمریکا چنین‌استنباط میکند که ممکن است بازدید از ایران جزو برنامه سفر زمستانی رئیس جمهوری امریکا به آسیا باشدولی‌چون گزارش رسمی در وزارت خارجه آمریکا به سفارت آنکشور در تهران نرسیده‌مقامات سفارت آنرا تائید نمیکنند.
سخنگوی وزارت امور خارجه نیز در پاسخ سئوال خبرنگار مادر این‌مورد اظهار بی اطلاعی کرد.

دادگاه‌انتظامی

بقیه از صفحه اول

انجام وظیفه قانونی رسیدگی وبر حسب مورد متخلف را بیکی از تنبیهات زیر محکوم خواهد نمود.
۱ـ توبیخ بدون درج در دستور ۲ـتوبیخ بادرج در دستور۳ـتوبیخ بادرج در فرمان ارتشی ٤ـ کسر حقوق ماهانه تا ازیکماه تا شش ماه ٥ـ انتظار خدمت یابدون‌کاری از سه ماه تایکسال ٦ـ سلب حق ترفیع درجه از یك الی سه سال ۷ـ تنزیل یك درجه ۸ـ اخراج از خدمت ارتش.

تصویب نامه انتقال قضات

هیئت وزیران در جلسه مورخه ٥ر٥ر٤٢ بنابه‌پیشنهاد وزارت‌دادگستری تصویب نموده‌اند :
ماده ۱ـ در حومه تهران وهمچنین در مراکز استان (باستثناء تهران) بمتقاضیان شغل قضائی که دوره‌کار- آموزی خود را باتمام رسانیده‌اندکار قضائی ارجاع نخواهد شد .
تبصره ـ منظور از حومه تهران حوزه دادگاههای بخشی است که‌جزء حوزه قضائی دادگاه شهرستان تهران میباشند. شهرستانهای کرج ودماوند از لحاظ این تصویبنامه جزو حومه تهران محسوب میشود .
ماده ۲ ـ ارجاع کار قضائی در مراکز استان مستلزم حداقل سه‌سال خدمت در شهرستانها وبخشها و ارجاع کار قضائی در تهران و حومه مستلزم حداقل ۷ سال خدمت قضائی در نقاط بدآب وهوا ویا دهسال‌خدمت قضائی در شهرستانها است بشرط آنکه سه سال از خدمت مزبور در نقاط بد آب وهوا انجام شده باشد.
کسانیکه تمام خدمت قضائی خود را در مراکز استان انجام داده باشند و یا در نقاط بد آب وهوا خدمت‌نکرده باشند پس از ۱٥ سال خدمت قضائی میتوانند تقاضای انتقال بمرکزبنمایند
تبصره ـآبادان، خرمشهر ومسجد سلیمان از لحاظ این تصویبنامه‌جزء نقاط بد آب وهوا محسوب نمیشوند، مگر در مورد قضاتی که طبق ماده۲ این تصویبنامه پس از ده سال‌خدمت قضائی در شهرستانها تقاضای انتقال بتهران را بنمایند .
ماده ۳ـ اداره کارگزینی وزارت دادگستری دفتر مخصوصی برای‌ثبت تقاضای انتقال بمرکز و جدولی از اسامی متقاضیان واجد شرایط‌مشتمل برنام ونام فامیل وسمت ومدت اشتغال در نقاط مختلف کشور وعلت تقاضای انتقال با ذکر رتبه واشتغال و عدم اشتغال در محل‌تهیه وباتعیین‌محلهای بودجه‌ای بلامتصدی‌مرکز آماده‌میکند
ماده ٤ـ طرح تقاضای انتقال‌هر یك از کارمندان واجدین شرایط مندرج در جدول مذکور منوط بوجود محل بودجه‌ای در تهران و اشتغال تقاضا کنندگان در محل خدمت‌است مگر اینکه ابلاغ مرخصی یامعذوریت داشته باشند .
ماده ٥ـ وزارت دادگستری پس‌از رسیدگی بجدول واجدین شرایط‌در صورتیکه تعداد متقاضیان بیش از محلهای خالی باشد بارعایت جهات تقدم تصمیم مقتضی اتخاذ مینماید.
ماده ٦ـ جهات تقدم عبارتند از:
رتبه ـ سن ـصلاحیت علمی و میزان علاقمندی بتحقیقات علمی ـ حسن خدمت وآمار کار ورعایت‌مقررات نظم‌اداری باسابقه‌خدمت درشهرستانها ونقاط بد آب وهوا- وضع مزاجی متقاضی وعائله وهمچنین تعداد عائله و وضع تحصیلی‌آنهاوبالاخره تناسب مشاغل بلامتصدی با رتبه وسوابق متقاضیان .
ماده ۷ ـ متقاضیان مکلفند در صورتیکه خود را واجد جهات تقدم مذکور در ماده ٦ این تصویبنامه میدانند جهات مزبور را در تقاضانامه خود با ذکر دلیل مشروحا قید کنند
ماده ۸ـ رؤسای دادگستری استان از نظر انتقال بمرکز تابع مقررات‌این تصویبنامه نخواهند بود .
ماده ۹ـ وزارت دادگستری مامور اجرای این تصویبنامه بوده ومکلف است پس از افتتاح مجلسین لایحه‌این تصویبنامه قانونی را تهیه وبمجلس تقدیم نماید .

اطلاعیه سازمان رهبری جوانان درمورد بورس مطالعاتی درامورجوانان

سازمان رهبری جوانان بمنظور بالا بردن اطلاعات و تجربه مسئولین امورجوانان یك‌بورس مطالعاتی بمدت٦ماه در چند کشور اروپائی وافریقائی ازطریق مسابقه دراختیارواجدین شرایط‌میگذارد.
شرایط شرکت درمسابقه بقرار زیراست .
سن حداکثر ۳۰ سال
تسلط کامل برزبانهای فرانسه یاانگلیسی
بستگی مستقیم شغل بافعالیتهای جوانان
داوطلبان واجد شرایط میتوانند باارائه مدارك مربوطه حداکثر تاروز ۱۳ر٥ر٤۲ به‌سازمان رهبری جوانان واقع در خیابان صبای شمالی شماره ۳ ٥(نزدیك تخت جمشید مراجعه نمایند.)
آ‌ـ۳٥۰٤ ۱ سازمان رهبری جوانان

نشانی جدید شرکت شبرنك
خیابان تخت‌جمشید مقابل سفارت آمریکا
تلفن‌های جدید: ٦٦۹۷۷ـ ٦٦۹٦٦

راجع به

مسابقه سلطنتی بهترین کتاب سال

باینوسیله باطلاع کلیه کسانی که کتابهای خودرا در کمتر ازپنج نسخه یابدون تقاضای کتبی برای شرکت در مسابقه سلطنتی بهترین کتاب سال به‌بنیاد پهلوی ارسال داشته‌اند میرسد که‌برای اطلاع از شرایط مقررات شرکت درمسابقه‌و تکمیل درخواست خودتا آخرشهریور ماه ۱۳٤۲ بقسمت فرهنگی بنیاد پهلوی مراجعه کنند .
۱ـ۳ رئیس‌قسمت فرهنگی ـ دکتر شمس‌الملوك مصاحب

اطلاعات کودکان
فردامنتشر میشود

پیام نوین
شماره دهم منتشر شد
آـ۸۱۷۷

فورد آلمانی
لوازم اصلی
کلیه لوازم‌اصلی فوردآلمانی(تانوس) باتخفیف زیاد بفروش میرسدشالچی امیر کبیر (چراغ‌برق) تلفن ۳۰٥۳٦٥
۱ـ۱۳٤٦۲

رومیکس
آب‌میوه‌گیری فلزی ساخت سوئیس

نماینده انحصاری شرکت پلم خیابان ناصرخسرو
پاساژ گیو تلفن ٤٥۷٤۲

شما هم اگر قوطی های خالی ۱۰ پوند روغن نباتی گل در منزل داریدبتلفن های ٥۹٤۳۷ ـ ٥۹٥۷٤ اطلاع‌دهیدتامسئولین‌امر برای‌بیمهٔ خانهٔ شما مراجعه کنند