استعفای رئیس اف.بی.آی
و معاون کمیته انتخاباتی نیکسون

رئیس اف.بی.آی

اسناد جاسوسی واترگیت را از بین برد

دو نفر از توطئه‌گران واترگیت پرونده آزمایش‌های روانی الزبرگ را بودند
در صفحه ۲

ولیعهد بحرین وارد تهران شد

ولیعهد بحرین به حضور شاهنشاه شرفیاب میشود و با نخست‌وزیر ملاقات میکند .
در صفحه ٤

خلیج فارس

راهیچ قدرتی نمیتواند تهدید کند

امریکائی ها باید پایگاه بحرین را رها کنند
در صفحه ٦

اطلاعات

شنبه ۸ اردیبهشت ماه ۱۳۵۲ ـ شماره ۱٤۰۸٤ تکشماره ۵ ریال

توصیه‌های جدید آزمون شناسی به داوطلبان کنکور
در صفحه ٤

عجیب‌ترین پدیده جهان آفرینش

نوزاد دوسر
دنیا را در حیرت فرو برد

یکی از سرها گریه میکرد دوسر دیگر آرام بود

نوزاد دو سر که پس از ۵ روز مرد با هردو سر شیر میخورد

کلیسا این نوزاد را دو نفر حساب کرد و دو نام براو گذارد .
در صفحه ۲

گیوه‌های ایران در اروپا بازار پیدا کرد
صفحه ٤

اداره وظیفه عمومی اعلام کرد

برای گرفتن معافی گول شیادان را نخورید

مشمولانی که‌موردا‌حتیاج نباشند خود بخود معاف میشوند .
در صفحه ٤

برنامه مسابقات مقدماتی فوتبال جام جهانی

روز جمعه همین هفته

کره شمالی باتیم ملی ایران روبرو میشود

والاحضرت همایون ولیعهد جام قهرمانی فوتبال جوانان آسیا را به مسیح مسیحنیا کاپیتن تیم ملی‌جوانان ایران اهداء میکنند . کامبیز آتابای رئیس فدراسیون فوتبال نیز درعکس دیده میشود .

روز سه‌شنبه تیم ملی ایران در مقابل تیم معروف استوک‌سیتی قرار میگیرد

پیروزی جوانان ایران در مسابقات جوانان آسیا سراسر کشور را در شادی فرو برد
در صفحات ۳و٤

سپتامبر سیاه کارمند شرکت هواپیمائی اسرائیل را کشت

این عکس ابوصالح جوان لبنانی ۲۳ ساله وعضو سپتامبر سیاه است که پس از کشتن یکی کارمند شرکت هواپیمائی اسرائیل و پس از دستگیر شدن دو انگشت خود را بعلامت پیروزی درآورده است . دستبند های دست او نیز در عکس دیده میشود .

عکس رادیوئی اطلاعات

یك عرب ۲۳ ساله عضو سپتامبر سیاه پس از کشتن کارمند ایتالیائی عضو شرکت هواپیمائی ال ـ عال گفت او جاسوس بود و از اینکه او را کشته‌ام خوشحالم .
در صفحه ۲

این عکس «اولی‌وارس» ۳۵ ساله کارمند ایتالیائی شرکت هواپیمائی اسرائیل است که بدست یک‌عضو سپتامبرسیاه در رم بقتل رسید .

عکس رادیوئی اطلاعات

موقعیت برژنف مستحکم‌تر شد

تغییرات مهم در دستگاه رهبری شوروی

مارشال گرچکو ، اندره‌گرومیکو و رئیس پلیس مخفی به عضویت دفتر سیاسی حزب درآمدند

●

۲ نفر مخالفان برژنف از دفتر سیاسی برکنار شدند
در صفحه ۲

جنرال موتورز ایران (شرکت سهامی خاص)

باسرمایه یکصد و پنجاه و دومیلیون و پانصدهزارتومان به‌ثبت رسید ورسما شروع بکارکرد

امروز اعلام شد که جنرال موتورز ایران (شرکت سهامی ـ خاص) با سرمایه ۱٫۵۲۵٫۰۰۰٫۰۰۰ ریال (یکصد و پنجاه و دو میلیون و پانصد هزار تومان) که تمام پرداخت شده است به ثبت رسید و رسما شروع بکار کرد .

اعضای هیئت مدیره بشرح زیر میباشند :

آقای جعفر اخوان
رئیس هیئت مدیره

آقای دکتر طاهرضیائی
نایب رئیس هیئت مدیره

آقای مصطفی فرزانه
عضو هیئت مدیره

آقای جیمز ـ ج ـ کلاچ‌کاو
عضو هیئت مدیره‌ومدیرعامل

آقای ملوین ـ ك ـ ریدل
عضو هیئت‌مدیره و خزانه‌دار

آقای جان ـ ل ـ زارسکی
عضو هیئت مدیره

آقای جان ـ ام ـ لارنس
عضو هیئت مدیره

مطب دکتر کیومرث پورمند

متخصص جراح زنان و زایمان به تخت‌طاووس خیابان کوه‌نور شماره ـ ۱۷ انتقال یافت تلفن ۶۲۰۶۲۷

ازامشب

برنامه های استثنائی کاباره

باکارا

پیشرو کاباره‌های جهان

فریدون فروغی

کوروش یغمائی

و دهها برنامه استثنائی دیگر در کاباره

باکارا

شرح در صفحه ۱٤

اطلاعیه

شرکت بیمه یورکشایر محدود و شرکت سهامی بیمه البرز

بدینوسیله نشانی جدید اداره مرکزی خود را از تاریخ دهم اردیبهشت ماه جاری باطلاع مشتریان و بیمه گذاران محترم میرساند .

اداره مرکزی : خیابان سپهبد زاهدی ساختمان بیمه‌البرز شماره ۲۵۰ تلفنهای شماره ۶۹ ـ ۸۳۸۰۶۰

شعبه : میدان سپه ـ خیابان امیرکبیر ـ ساختمان بیمه‌البرز شماره ۵

تلفنهای شماره ۶۵ ـ ۳۰۴۰۶۲ ـ ۷۸ ـ ۳۱۹۸۷۵

آگهی استخدام

شرکت سهامی تولید و انتقال نیروی برق ایران (توانیر) بمنظور خدمت در نیروگاه اهواز تعدادی فوق دیپلمه و دیپلمه مرد محلی در رشته های برق ، مکانیک ریاضی و طبیعی را که واجد شرایط زیر باشند از طریق آزمایش و مصاحبه انتخاب و استخدام مینماید .

۱ـ حداقل معدل دیپلمه های ریاضی و طبیعی ۱۲
۲ـ حداکثر سن دیپلمه های ریاضی و طبیعی ۲۵ سال
۳ـ دارا بودن کارت پایان خدمت وظیفه یا معافیت دائم (غیرپزشکی)
٤ـ شاغل نبودن در سازمانهای دولتی ویا وابسته بدولت و عدم اشتغال بتحصیلات دانشگاهی .
۵ـ سپردن تعهد مبنی برانجام خدمت در نیروگاه مذکور.

داوطلبان میتوانند بمنظور ثبت‌نام و کسب اطلاعات بیشتر در ساعات اداری روز های سه‌شنبه ۱۱ر۲ر۵۲ و چهارشنبه ۱۲ر۲ر۵۲ با در دست داشتن مدارک زیر به‌نیروگاه اهواز واقع در ۵ کیلومتری جاده مسجد سلیمان ـ قریه زرگان مراجعه‌نمایند.

۱ـ فتوکپی آخرین مدرک تحصیلی
۲ـ کارت پایان خدمت وظیفه یا معافیت دائم (غیرپزشکی)
۳ـ دو قطعه عکس ٤ × ٦ م الف ۱۹۰۳

یک‌سنجش بزرگ برای فوتبال ایران در سطح جهانی

(بقیه در صفحه ۳)

آگهی

استخدام دیپلمه در نیروی دریائی شاهنشاهی
در صفحه ۵

کارکنان سازمان ایرانی مجامع بین‌المللی باکمال تاسف و تاثر درگذشت نابهنگام روانشاد جناب آقای سناتور امیرهمایون بوشهری رابه‌خانواده محترم بوشهری تسلیت گفته و خود را در این مصیبت سهیم و شریک میداند از خداوند متعال مسئلت دارد که روح آن‌فقید سعید را غریق رحمت فرموده و به بازماندگان محترم صبر جمیل عنایت فرماید .

کارکنان سازمان ایرانی مجامع بین‌المللی

آ ـ ۲۳۵۳

آگهی استخدام لیسانسیه

در نیروی دریائی شاهنشاهی
در صفحه ۵

سمپوزیوم بین‌المللی سرطان تیروئید

باهمکاری

سازمان بهداشت جهانی در منطقه مدیترانه شرقی
مرکز رادیو ایزوتوپ پزشکی ـ دانشگاه تهران
انستیتو تاج پهلوی ـ دانشگاه تهران
۲۰ـ۱۸ اردیبهشت ماه ۱۳۵۲
انستیتو تاج پهلوی

با شرکت :

1— Dr. N. Mourali, (Tunisia).
2— Dr. J. E. Piercy, (England).
3— Dr. E. Eric Pochin, (England).
4— Dr. J. Robbins, (U.S.A.)
5— Dr. M. Tubiana, (France).
6— Dr. J. Valenta, (U.S.A.).
7— Dr. A. Vannotti, (Switzerland).
8— Dr. P. M. Van Vaerenbergh, (Belgium).
9— Dr. E. D. Williams, (England).

و عده‌ای از متخصصین منطقه مدیترانه شرقی .

۱ـ۲ آ ـ ٦۱٤٤

بلیطهای مخصوص اعانه ملی با جوایز فوق‌العاده

۲۶ اتومبیل برای ۲۶ نفر

جایزه ممتاز ۱۰۰ هزار تومانی و میلیونها ریال جوایز دیگر

۲۶

روز دیگر قرعه‌کشی میشود

درود بجوانان افتخار آفرین ایران

پیروزی درخشان و تحسین‌انگیز فوتبالیستهای تیم ملی جوانان ایران در مسابقه‌های قهرمانی جوانان قاره آسیا برای همه ملت وطن پرست ایران غرورآمیز و مسرت‌بخش بوده است .

کمیته فوتبال سازمان ورزشی و فرهنگی تاج که طی ۲۹ سال خدمت و تلاش مداوم در افتخارات فوتبال ایران سهیم وشریک می‌باشد، این پیروزی بزرگ را به پیشگاه مبارک شاهنشاه آریامهر یگانه حامی و مشوق جامعه ورزش ایران، فوتبالیستهای نام‌آور تیم ملی جوانان ، همیهنان عزیز و ورزشدوست شادباش وتهنیت عرض می‌نماید .

سازمان ورزشی و فرهنگی تاج : کمیته فوتبال تاج

از همین هفته
کمدی‌ترین فیلم

نصرت کریمی

ساخته تحسین‌انگیز کارگردان نوآور

پرویز نوری

عیالوار

باهنرنمائی : پوری بنائی

فیلمی برای تمام خانواده‌ها

جنجال واترگیت بالا گرفت

بخاطر ازبین‌بردن اسناد ماجرای واترگیت

رئیس اف ـ بی ـ آی ناچار به‌استعفاء شد

واشنگتن ـ پاتریک گری قائم‌مقام مدیریت اداره تجسسات فدرال آمریکا (اف . بی . آی) دیروز بعد از آنکه‌فاش شد که وی‌اسناد و مدارکی را که به یکی از مهمترین اشخاص‌ذیمدخل درقضیه جاسوسی واترگیت تعلق داشته از بین برده است استعفا کرد.

از بیانیه‌ای‌که از طرف کاخ‌سفید صادر شده چنین بر می‌آید که گری‌تحت فشار هایی که بروی وارد آمده استعفا کرده است .

تنها چند ساعت پس از کناره گیری پاتریک گری ـ از طرف ریچارد نیکسون رئیس جمهور آمریکا یکی از همکاران مورد اعتماد وی بنام ویلیام راکلشوس کفالتا به مدیریت اف .بی .آی منصوب شد .

در ۲۴ ساعت منتهی به روز جمعه پاتریک‌گری دومین صاحب منصب عالیمقام کاخ سفید است که به علت نقشی که در قضیه واترگیت داشته استعفا کرده است .

در آخرین ساعت روز گذشته جب استوارت مگرودر معاون سابق کمیته فعالیتهای انتخاباتی نیکسون بطور ناگهانی و بدون آنکه توضیحی بدهد از مقام خود در وزارت بازرگانی آمریکا استعفا کرده بود .

استعفای «پاتریک‌گری» ازکفالت مدیریت اف . بی . آی هنگامی پیش آمده که رسوایی ماجرای واترگیت بیش از پیش ریشه‌دارتر شده و در دادگاه بخش لوس ـ آنجلس موارد جدیدی از جرایم دسیسه گران واترگیت مطرح‌شده است .

روز گذشته در این دادگاه گفته شد که دو نفر از مباشران‌توطئه واترگیت پرونده‌سوابق و آزمایش های روانی «دانیل‌الزبرگ» را که باتهام جاسوسی‌به محاکمه‌کشیده شده است ربوده‌اند .

الزبرگ همان کسی است که مندرجات اسناد محرمانه وزارت دفاع آمریکا را در باره‌درگیری ایالات‌متحده در جنگ ویتنام برملا کرد .

قاضی «مات‌بایرن» یکی از قضات دادگاه لوس‌آنجلس دیروز فاش کرد که «گوردون‌لیدی» و «هواردهنت» دو نفر از متهمین قضیه واترگیت‌که‌هردو ازهمکاران پیشین کاخ سفید هستند پرونده سوابق آزمایش های روانی «الزبرگ» را از دفتر کار روان‌پزشک وی بوده و این مدارک را نابوده کرده‌اند .

«پاتریک گری» هنگامی استعفای خود را اعلام کرد که اندکی‌پیش ازآن‌دوستوی سناتور لاول ویکر گفته بود که گری دوپاکت حاوی اسنادی را که از گاو صندوق هاوارد هنت در کاخ سفید بدست آمده بود نابودکرده است .

این اسناد بنوبه خود بدنبال حمله‌ای که تابستان گذشته به مقر رهبران حزب دمکرات آمریکا در واترگیت صورت‌گرفت بدست آمده بود .

طبق اظهار سناتور دیگر مدیر مستعفی اف . بی . آی به او گفته است که اسناد مذکور و از جمله تعدادی از صورت تلگراف های مجعول و ساختگی وزارت خارجه آمریکاوپرونده‌ای درباره ماجرای «چاپاکی‌دیک» بوسیله جان‌اهرلیچمن‌وجان دین‌مشاوران نزدیک ریچاردنیکسون در اختیار وی‌گذاشته‌شده‌بودند ومخصوصا جان‌اهرلیچمن‌و جان‌دین‌مشاوران این مدارک هرگز نباید آفتابی شوند .

«اهرلیچمن» این ادعا را که وی پیشنهاد کرده و یا دستور داده است که مدارک مذکورنابود شود تکذیب کرد . بهر حال سناتور «رابرت بایرد» به کفیل مدیریت اف . بی . آی اندرز داد که از مقام‌خود استعفا کرده و به او گوشزد کرد که ممکن است بخاطر نابود کردن اسناد مذکور بعنوان یک مجرم تحت تعقیب قرارگیرد.

در اینحال استعفای ناگهانی و بدون توضیح «مگرودر» از مقام بزرگی که در وزارت بازرگانی آمریکا داشت به جنجال«واترگیت» ابعاد تازه‌ای بخشیده است .

طبق‌گزارشهای‌موجود «مگرودر» از جمله کسانی است که تاکنون در ماجرای «واترگیت» از یک طرف متهم شونده واز سوی‌دیگر متهم کننده بوده‌اند . وی که در مقام ریاست اداره طرح و برنامه ریزی وزارت بازرگانی آمریکا سالی ۳۶ هزار دلار حقوق دریافت میکرد چنانکه گفته شد بدون آنکه توضیحی بدهد استعفا کرده‌است.

گزارشهایی که‌اخیرادر واشنگتن انتشار یافته حاکی است که «مکرودر» ضمن اعترافات خود گفته است که «جان میچل» وزیر سابق دادگستری و جان‌دین‌مشاور پیشین ریاست جمهوری هردو از توطئه واترگیت اطلاع قبلی داشته ونقشه کار گذاشتن ضبط صوت مخفی در محل کنوانسیون حزب دمکرات آمریکا در واترگیت را قبلا تصویب کرده‌اند . «مک رودر» مضافا مدعی است که همین دونفر اخیرالذکر بعدا پولهایی خرج کرده‌اند تا متهمین قضیه واترگیت را در دادگاه وادار به سکوت کنند.

یکی از سرها گریه میکرد و دیگری آرام بود

نوزاد دوسر درگذشت

بوئنوس‌آیرس ـ پسر بچه نوزادی که ۵ روزپیش بادوسرکاملا شکیل وتکامل یافته ودارای حرکات جدا از یکدیگر در آرژانتین بدنیا آمده بود دیروز در بوئنوس‌آیرس جان سپرد نوزاد که تولداوشگفتی فراوان آفرید، روزدوشنبه گذشته بوسیله‌عمل‌جراحی سزارین درشهرتوکومان‌واقع‌درشمال‌آرژانتین‌بدنیا آمده‌بود روز پنجشنبه باهواپیما به بوئنوس‌آیرس فرستاده‌شد تابرای نجات جان‌وی که‌مخلوق‌منحصر بفردی در عالم خلقت بشمار میرفت کوشش شود.

دکتر شوان ـ پزشکی که عمل جراحی بوسیله وی انجام گرفته بود اظهار داشت که هر دوسرپسر نوزاد زیبایی عجیبی داشتند و هریک از آنها بطور مستقل عمل میکردند.

هویت پدر و مادر نوزاد دوسر فاش نشده است. شغل آموزگاری وپدرش یکی از داوران نیمه‌وقت‌فوتبال وگارمند یکی از بنگاههای تجارتی توکومان است این زن و مرد دختر سه ساله‌ای هم دارند که وضعش‌کاملا عادی است واز سلامت کافی برخوردار است .

طبق اظهار دکتر شوان ـ بارداری مادر نوزاد دو سر عادی بوده و در هفتمین ماه حاملگی وی بوسیله عکسبرداری با اشعه مجهول معلوم شده بود که فرزندان دوقلو بدنیا خواهد آورد . نوزاد دوسر در راس مدت متداول ۹ ماهگی بدنیا آمده بود.

هنگام تولد بنظر میرسید که نوزاد دوسر ازسلامت کافی برخوردار است جهازهاضمه وی بطور عادی کار میکرد ولی نحوه عمل وواکنش‌های دماغی سرهای او بقدری متفاوت و مستقل از یکدیگر بود که فی‌المثل هنگامیکه یکی از سرها فریاد میکشید و گریه میکرد، سر دیگر آرام میماند . هردوسر باهم شیر میخوردند.

پزشکان اظهار نظر کرده بودند که از نظر دماغی نوزاد دوسر بادوقلوهای بهم چسبیده سیامی تفاوتی نداشته است اما از این لحاظ که نوزاد دوسرتنهایک بدن داشت انجام عمل جراحی برای جدا کردن یکی از سرها بکلی غیر ممکن بنظر میرسید.

مقامات روحانی و حقوقی آرژانتین از بیم آنکه نوزاد دوسر ممکن است خیلی زود تلف شود برای تعمید و همچنین ثبت‌نام در دفتر متوفیات خود را با عجله به درمانگاهی که درآن بستری بود رسانده‌بودند ولی سرگردان بودند که آیا باید این مخلوق عجیب را یک نفر بشناسند ویا او را دونفر تلقی کنند.

سرانجام یکی از روحانیون کاتولیک که برای انجام مراسم تعمید فرستاده شده بود بعد از مشورت با مقامات کلیسا به این نتیجه رسید که نوزاد دوسر «دونفر» آدم است و بهمین دلیل یکی از سرهای اورا کارلوس آلبرتو وسردیگر را آرتورو نامگذاری کرد.

در مورد ثبت در دفتر سجل احوال نیز یک قاضی محلی اعلام کرد که طبق قوانین «رومن»کودک دوسر دوآدم شناخته میشود.

هنوز دانسته نیست که آیا مادر این طفل در دوران پیش از بارداری و آبستنی داروهای مخصوص حامله شدن استعمال کرده است یاخیر.

چند گزارش

از چند نقطه

سپتامبر سیاه کارمند شرکت هواپیمائی اسرائیل راکشت

رم ـ «اولی‌وارس» یکی از کارمندان ایتالیائی شرکت هواپیمائی اسرائیلی «ال‌عال» بعد از ظهردیروز در مرکز شهر رم بوسیله چند تیر پیاپی که بسوی او شلیک شد بشدت زخمی گردید و در راه بیمارستان درگذشت .

قاتل «اولی‌وارس» که اندکی بعد دستگیر شد در بازجوئی اظهار داشت که عضو سازمان سپتامبر سیاه میباشد .

قاتل «زهاریاابوصالح» نام دارد و ۲۳ ساله‌است وی در جریان بازجوئی به ماموران پلیس گفت : از اینکه توانسته‌ام ماموریت خود را بخوبی انجام دهم خوشحالم «اولی‌وارس» می‌بایستی بمیرد زیرا او یک جاسوس بود.

ماموران پلیس از نزد قاتل یک هفت تیر کالیبر۹ مجهز به صدا خفه کن و یک عکس از «ویتوریواولی وارس» را پیدا کرده‌اند .

«اولی‌وارس» از دو سال قبل در دفتر شرکت «ال‌عال» در رم کار میکرد و قبلا یکی از کارکنان شرکت هواپیمائی «بی.او. ا .سی» بوده است .

عضو سپتامبر سیاه اندکی بعد از ظهر که خیابان های شهر بشدت شلوغ میشود با خونسردی تمام‌قربانی خود را در میان رهگذران از پای در آورد.

شیوه جدید درمان سرطان‌خون

لندن ـ پروفسور پیترالکساندر دانشمند انگلیسی در کنگره انجمن های پزشکی انگلیس اظهار داشت که شیوه جدیدی برای درمان بیماری سرطان خون بمعرض آزمایش گذاشته شده است . این طرز درمان که تاکنون روی جوانان و کودکان مبتلا به بیماری سرطان خون آزمایش شده عبارت از تلقیح سلولهای سرطانی مبتلایان به بیماری سرطان خون است که بوسیله‌اشعه ایکس زیر درمان قرار گرفته‌اند .

در مراحل آزمایشی بهر یک از بیماران هفته‌ای ده میلیارد سلول سرطانی و یک‌واکسن «ب.ث.ژ» تلقیح می‌شود .

پروفسورالکساندرگفت نتایجی که از این طرز درمان جدید بدست آمده «دلگرم کننده» و «نویدبخش» است .

اعتصاب۳میلیون کارگرژاپنی پایان یافت

توکیو ـ عظیم‌ترین اعتصاب ۳ میلیون‌نفر رانندگان حمل‌ونقل که ژاپن درطول تاریخ نظیرآن را بخود ندیده بود بعدازظهر روز جمعه بدنبال توافق بین دولت وسندیکا های حمل‌ونقل پایان یافت .

بموجب توافق هفت ماده‌ای بین دولت ژاپن وسندیکا ها دولت تاناکا متعهد شده است توصیه های سندیکا ها را بپیدرنگ بکار بندد .

تابعدازظهر دیروز ۵۳ میلیون و دویست هزار ژاپنی بدون‌وسیله نقلیه مانده و پایتخت ژاپن کاملافلج شده بود .

اعتصاب ازطرف شصت سندیکا که ۳ میلیون کارگردرآن عضویت دارند اعلام شده‌بود . درتمام مدت اعتصاب چرخهای‌زندگی در پایتخت ژاپن کاملا از کار افتاده بود چه یك میلیون و ۷۴۴ هزار ژاپنی که درتوکیو کار می کنند در خارج این شهر اقامت دارند و این عده براثر اعتصاب رانندگان قطار نتوانستند در سر کار خود حاضر شوند .

اعتصاب که ازطرف رانندگان قطار ها آغاز شده‌بود برانندگان وسائل نقلیه دیگر سرایت کرد ، تاکسی‌ها، اتوبوسها نیز دست از کار کشیدند .

هواپیما ربای شوروی خودکشی کرد

مسکو ـ یک مرد چهل‌ساله در شوروی پس از آنکه‌تلاش وی برای ربودن هواپیمائی که بین لنین‌گراد و مسکو پرواز میکرد بی‌نتیجه ماند در کابین خلبان دست بخودکشی زد، طبق گزارش منابع مطلع این حادثه هفته گذشته روی داده است اندکی پس از آنکه هواپیمای «آئروفلوت» از لنین‌گراد بسوی مسکو پرواز می‌کند ناگهان مردی نارنجکی بدست گرفته واز خلبان هواپیما می‌خواهد که راه خود را به سوی استکهلم تغییر دهد خلبان پس از آنکه برفراز دریای بالتیک چرخ میزند هواپیما را در لنین‌گراد بزمین می‌نشاند و هواپیما دزد پس ازپی بردن بجریان واقعه چاشنی نارنجک را می‌کشد ودر اثر انفجار آن خود او وخلبان هواپیما کشته میشوند.

ایران کوارتزیت
تهیه کننده انواع ماسه صافی و سیلیس ماهیچه ریخته‌گری
خیابان خاوران تلفن ۳۵۵۸۹۲

قاهره برای آمادگی جنگی درخاموشی فرو رفت

قاهره ـ بدنبال تصمیم پرزیدنت سادات برای آماده کردن مصر برای جنگ جدید با اسرائیل فعالیت شدیدی در قاهره و شهر های بزرگ‌مصر آغاز شده است .

یک مقام مطلع اظهار داشت اردوگاههای تعلیماتی خلق از هفته آینده در مصر آغاز بکار خواهند کرد . داوطلبانی‌که دراین اردوگاهها برای آشنائی باطرز استفاده از سلاحهای جنگی و نبرد های خیابانی تعلیمات نظامی فرا خواهند گرفت از دیروز برای‌ثبت‌نام‌بدفاتر مخصوصی که از طرف حزب اتحادیه سوسیالیست عرب باز شده است مراجعه کردند .

از سوی دیگر از دیشب روشنائی خیابانهای قاهره در چهارچوب آمادگی جنگی مصربمیزان ۲۵ درصدکاهش یافته و طی روز های آینده بتدریج باز هم از مصرفبرق شهر کاسته خواهد شد و تمرینات دفاع هوائی برفراز پل هوائی که قاهره را به «جیزه» وصل می‌کنند انجام خواهد شد . دیشب برای تمرین برق قاهره قطع شد و شهر در تاریکی فرو رفت و در همان حال چند پل مهم و استراتژیک در قاهره و اطراف‌آن‌مورد حمله تمرینی قرار گرفت .

وضع انفجارآمیز

بیروت ـ روزنامه‌الحیات چاپ‌بیروت در شماره‌امروز خود نوشته است که محمد صبرا سفیر لبنان در قاهره دیروز اظهار داشته است که اوضاع بین‌مصر و اسرائیل انفجار آمیز است و مصر تدارکات نظامی خود را برای نبرد نهائی بسرعت تشدید میکند . الحیات نوشته است که محمد صبرا این مطلب‌راطی ملاقاتی باصائب سلام‌نخست وزیر پیشین لبنان اظهار داشته است .

سفرای عرب‌برای اسرائیل پول جمع کردند

بیروت ـ مجله الهدف ارگان جبهه خلق برای آزادی‌فلسطین اعلام داشت که سفرای عرب در آمریکا در جمع‌آوری اعانه‌برای اسرائیل کمک کردند .

الهدف‌که‌نامه انجمن دانشجویان عرب را در هوستون انتشار داده نوشته است که نمایندگان پانزده کشور عربی براهنمائی «طالب‌شبیب» رئیس‌دفتر اتحادیه عرب در آمریکا برای شرکت در یک نمایش مد که از جانب یک بازرگان صهیونیست ترتیب داده شده به‌هوستون (تگزاس)رفته‌اند درآمد این نمایش یکجا به اسرائیل‌پرداخت‌میشود وسفرای عرب در جمع‌آوری این درآمد کمک کردند .

مجله الهدف اضافه‌کرده‌است که نمایندگان مشغول خارج شدن از شهر هستند، هم‌اکنون در اطراف شهر جنگهای‌خونین ادامه دارد و ارتش لون‌نول آخرین قوای خود را برای‌دفاع از شهر وارد عمل کرده‌است.

انفجار در چند نقطه اسرائیل

بیروت ـ پس از یک آرامش کوتاه باردیگر اوضاع در مرزهای اسرائیل و سوریه و لبنان بشدت بحرانی شده است.

بعد ازظهر روز پنجشنبه جت‌های جنگنده اسرائیل سه‌بار برفراز خاک لبنان پرواز کرده در پانزده کیلومتری جنوب بیروت‌دیوار صوت را شکستند.

یک سخنگوی نظامی در بیروت اظهارداشت هواپیماهای اسرائیل که با آرایش جنگی در ارتفاع سی‌تا چهل‌هزارپائی پرواز میکردند پس از آن بطرف صیدا در ۳۰ کیلومتری جنوب پایتخت ومرزهای جنوبی لبنان حرکت کردند. هنگام پروازهواپیماهای دشمن‌چندین دسته از جت‌های شکاری یک پوشش‌هوائی در قلمرو فضائی لبنان بوجود آورده بودند.

در اعلامیه ستاد فرماندهی نیروی هوائی لبنان گفته شده است که شکاریهای لبنان‌در تمام این مدت کوشیدند جلو موج هواپیما های دشمن را که یکی پس از دیگری‌وارد قلمرو فضائی لبنان شده و پس از پرواز برفراز شهرها ومناطق مرزی به پایگاههای خود باز می‌گشتند بگیرند براثر شکسته‌شدن دیوار صوت شیشه بسیاری از پنجره خانه‌های مسکونی و ساختمانهای دولتی خورد شد.

در اعلامیه نیروی هوائی لبنان به بروز جنگ هوائی بین هواپیمای اسرائیل ولبنان اشاره نشده است.

همزمان با پرواز هواپیماهای اسرائیل برفراز قلمروهوائی لبنان در ارتفاعات‌جولان بین یک واحد گشتی فلسطین و نیروهای اسرائیل در جنوب غربی منطقه «خاشینا» زد وخورد شدیدی روی داد.

خبرگزاری فلسطین گزارش داد زدوخورد هنگامی آغاز شد که واحد گشتی فلسطین برای‌انجام‌یک ماموریت‌شناسائی‌وارد خطوط دشمن شد و یک واحد زرهپوش اسرائیل راه را برآنها بست.

پس از یک پیکار شدید که ۹۰ دقیقه‌طول کشید قسمتی از افراد گشتی فلسطین توانستند بپایگاه خود باز گردند . پنج نفر از فدائیان در این زد وخورد نابدیدشدند.

خبرگزاری «وفا» اضافه کرد که فدائیان طی ۴۸ ساعت اخیر سه ماموریت جنگی دیگر علیه هدفهای اسرائیل انجام‌داده‌اند.

دسته‌ای از فدائیان یک ایستگاه اتوبوس‌را در کیبوتص «جان‌هاوکون» در حومه تل‌آویو با نارنجک متلاشی کردند. در یک ماموریت دیگر فدائیان یک کافه رستوران را درنل‌آویو که محل اجتماع افسران اسرائیلی است با دینامیت منفجر کردند . در سومین عملیات فدائیان یک واحد گشتی اسرائیل را غافلگیر کرده و عده‌ای از افراد دشمن را کشته یا زخمی کردند.

در دمشق یکی از سخنگویان سازمان های مقاومت فلسطین اعلام کرد که۵ نفر از چریکهای این گروه درپایان یك زدوخورد ۹۰ دقیقه‌ای بانیروهای‌اسرائیل در ارتفاعات جولان ناپدید شده‌اند .

عرفات برجنازه ژنرال شهاب بوسه زد

جنازه ژنرال شهاب‌رئیس‌جمهوری پیشین لبنان با حضور هزاران نفر از مردم بیروت تشییع شد . ژنرال شهاب در سال ۱۹۵۸ درحالیکه فرماندهی کل قوا را بعهده داشت‌به ریاست جمهوری انتخاب شد تا لبنان را از جنگ داخلی که براثر آن تفنگداران دریائی آمریکا در این کشور پیاده شده بودند نجات دهد . در مراسم دیروزیاسر عرفات برجسد ژنرال شهاب بوسه زد. در عکس یک افسر ارتش لبنان درحال احترام در کنار عراده حامل تابوت ژنرال‌شهاب در مراسم تشییع جنازه دیده‌میشود.
عکس رادیوئی اطلاعات

ارتش کویت باردیگر الصامته‌راتصرف کرد

کویت ـ دولت کویت امروز اعلام کرد که نیرو های نظامی این کشور امروز پاسگاه مرزی مورد اختلاف بین عراق وکویت را که چندی پیش ازطرف نیرو های نظامی عراق تصرف شده بود باز پس گرفتند . عبدالعزیز حسین وزیر مشاور در امور کابینه کویت گفت که در نتیجه تماسهائیکه بین دولتهای کویت و عراق صورت گرفت بازگشت پاسگاه مرزی الصامته به کویت امکان‌پذیر شد . نیروهای نظامی عراق روز بیست و نهم اسفند ماه گذشته پاسگاه‌مرزی الصامته را اشغال کردند و از آنزمان این پاسگاه را تحت کنترل خود داشتند . در ضمن مذاکرات طرفین برسرتقاضای دولت‌عراق برای تصاحب دو جزیره وربه و بوبیان واقع در انتهای خلیج فارس‌که مورد ادعای دولت‌عراق است با بن‌بست روبرو شده است . عبدالعزیز حسین گفت‌که بعقیده وی موافقت دولت عراق با بازپس دادن پاسگاه مرزی الصامته به کویت گامی است در راه عادی شدن روابط بین دو کشور برادر عرب . وی اظهار امیدواری کرد که عراق بزودی با تعیین خط مرزی جدید بین دو کشور موافقت کند .

جنگهای‌شدید دراطراف پنوم‌پن ادامه دارد

پنوم‌پن ـ بمب‌افکن های ب۵۲ آمریکایی در نخستین ساعات بامدادامروزتعدادی‌ازشدیدترین حملات خودرا درآسمان کامبوج انجام دادند و در خطوطی که گاه‌بیش از سه کیلومتر از پنوم‌پن فاصله نداشت مواضع کمونیست ها را بمباران کردند.

علاوه بر این انواع دیگر هواپیما های نیروی‌هوایی‌امریکا و از جمله جت های اف ۱۱۱ که دارای بالهای متحرك هستند ودیوار صوتی در جریان پرواز آنها شکسته می شود دیروز و دیشب بارها از فراز رودخانه مکونك گذشتند و مواضع کمونیست ها را در ساحل رودخانه مذکور مورد حمله‌قرار دادند . تعداد زیادی از فانتوم های اف ـ۴ آمریکایی نیز در این عملیات شرکت داشتند و در جریان آن دهها بار بافرو ریختن بمبهای عادی و آتش‌زا مواضع نیرو های کمونیست را هدف‌گیری کردند ، درتمام‌این احوال صد ها نفر از مردم کامبوج در ساحل غربی رودمکونك‌صف کشیده بودند تا عملیات بمب‌افکن های آمریکایی را تماشا کنند .

اکنون ۵۳ روز از شروع عملیات دامنه‌دار بمب‌افکن های آمریکایی که برای جلوگیری از سقوط پایتخت کامبوج و سرنگون شدن رژیم مارشال لون‌نول رئیس جمهوری ضد کمونیست آن تلاش‌می کنند سپری می شود .

سناتور «استیوارت سای‌مینگتون» رئیس سو کمیته‌روابط خارجی سنای آمریکا ویکی ازرهبران‌حزب دموکرات‌دیروز دولت نیکسون را متهم کرد که با بمباران وسیع مواضع کمونیست ها در کامبوج خود را در جنگ داخلی این کشور درگیر کرده است .

سناتور سای مینگتون گفت‌که دولت نیکسون در حقیقت حق ندارد برای جلوگیری‌ازسقوط حکومت لون‌نول تلاش‌ومداخله کند .

ـ نیرو های مسلح هوادارسیهانوك وقوای کمونیست بداخل شهر پنوم‌پن نفوذ کردند وچند موضع نظامی دولتی رادر دروازه شهر تصرف کردند، در همان حال کمونیست ها با راکت‌های ۱۲۲ میلی‌متری‌پنوم‌پن را زیر آتش گرفتند ظرف ۴ ساعت اخیر این دومین بار است که شهرپنوم‌پن با موشك های ساخت شوروی به هدف بسته می شود . براثر نزدیك شدن هرچه بیشتر کمونیست ها به پایتخت بسیاری از دیپلماتهای خارجی و از جمله دیپلماتهای اسرائیلی از پنوم‌پن خارج شده اند . علاوه بر این هزاران نفر از مردم شهر۱/۲ میلیون نفری پنوم‌پن نیز در صفوف طولانی مشغول خارج شدن از شهر هستند، هم‌اکنون در اطراف شهر جنگهای‌خونین ادامه دارد و ارتش لون‌نول آخرین قوای خود را برای‌دفاع از شهر وارد عمل کرده‌است.

تغییرات بزرگی دردستگاه رهبری شوروی داده‌شد

مسکو ـ پلنوم کمیته مرکزی حزب کمونیست اتحاد جماهیر شوروی با نطق‌لئونیدبرژنف به کار خود پایان داد .

پلنوم باتفاق آراء قطعنامه‌ای را که درسیاست بین‌المللی شوروی تسلیم شده بود تصویب کرد و دراین جلسه تغییرات مهمی نیز در ترکیب اعضای دفتر سیاسی حزب کمونیست داده شد .

ازجمله مارشال اندره‌گرچکو وزیر دفاع شوروی به‌عضویت دفتر سیاسی حزب انتخاب‌شد. خبرگزاری تاس گزارش داد که اندره‌گرومیکو وزیر امور خارجه شوروی نیز به عضویت دفتر سیاسی کمیته مرکزی برگزیده شده است .یوری ـ اندرف رئیس‌پلیس مخفی‌شوروی نیز به عضویت دفتر سیاسی درآمده است . «پیوترشلست» که‌قبلا پست دبیر اولی حزب کمونیست اوکرائین رااز دست داده بود کلیه پست های خود را از دست داد. «ورونف» یکی دیگر از رهبران شوروی از عضویت دفتر سیاسی کمیته مرکزی اخراج گردید .

در عوض موقعیت لئونید ـ برژنف دبیر کل حزب و یاران وی‌ددفتر سیاسی کمیته مرکزی محکم‌تر شد .

باهر کناری «شلست» و«ورونف» مخالفان برژنف مورد تصفیه قرار گرفتند و دست دبیر کل حزب در ادامه سیاست بهبود روابط شرق و غرب در جریان دوسفری که وی به آلمان‌غربی و آمریکا در پیش دارد بازتر شد .

ورونف که از سال ۱۹۶۲ تا ۱۹۷۱ ریاست شورای‌فدراسیون روسیه را بعهده داشت از عضویت دفتر سیاسی برکنار گردیده و بازنشسته شده‌است.

کلاسهای انگلیسی انجمن ایران‌وآمریکا
ثبت‌نام برای دوره آینده کلاسهای فشرده و روزی یکساعت در تاریخ پنجشنبه ششم اردیبهشت ماه برای دانشجویان قدیم و شنبه هشتم اردیبهشت ماه برای داوطلبان جدید از ساعت ۸½ صبح الی ۱½ بعد از ظهر انجام خواهد شد. امتحان تعیین کلاس برای داوطلبان جدید پنجشنبه‌های هر هفته‌بعمل می‌آید.
نشانی ـ خیابان وصال شیرازی شماره۷۵ تلفن ۴۷۴۳۸

بهشت درمنزل شما
طراحی‌فضای سبز منزل شما مکمل زیبائی ساختمان شما خواهد بود به گروه مهندسین مشاور کشتمان که‌متخصص‌این فن هستند‌مراجعه فرمائید . تلفن ۸۳۷۲۸۶ ـ ۸۲۴۹۶۰

DUBAI EXPORT CO.
Head Office: DEIRA, DUBAI (U.A.E.)
P. O. BOX 4489
Cable; EXPODUBAI
Tele: 25438 / 25439
Telex: DB 519
این شرکت نمایندگی کارخانجات معتبرپوشش دیواری تمام پلاستیك "توربد" ساخت هلاند را (با ۵۷ رنگ) درخاورمیانه‌عهده‌دار وواگذاری نمایندگی انحصاری ایران‌رابه موسسات علاقمند پیشنهاد مینماید . علاقمندان‌با ما مکاتبه‌فرمایند تاکاتالوگها وصورت قیمتها ارسال گردد .

گروه فرهنگی دکترهشترودی
برای کلاسهای فشرده آمادگی کنکور
رشته‌های (ریاضی. طبیعی. ادبی)
که از ۲۴ خرداد ماه ۵۲ شروع میشود ثبت‌نام مینماید
از داوطلبان طی دوره کلاس حداقل یك نوبت
امتحان تست مشابه کنکور سراسری دانشگاههای کشور بعمل خواهد آمد
داوطلبان شهرستانها برای رزروجا باید مبلغ ۱۵۰۰ ریال بحساب شماره ۶۶ بانك صادرات شعبه ۲۱۱۰ کورش‌بزرك‌تهران‌واریز و فیش آنرا بانضمام دو قطعه عکس و تعیین رشته با پست سفارشی تا روز اول خرداد ماه ۵۲ به آدرس دبیرستان ارسال دارند‌بقیه‌شهریه‌هنگام‌تحویل کارت دریافت خواهد شد .
آدرس : تهران خیابان تخت جمشیدمیدان کاخ‌دبیرستان
دکتر هشترودی تلفن های ۴۳۵۷۹ ـ ۴۳۵۹۵
ثبت نام همه روزه از ساعت ۵ بعدازظهر

خاك گلدان پات سول
Fe Zn Mn Cu B Mo
Pot Soil
N P K Cq Mg
با ۲۷ عنصر غذائی ـ بدون بو و تخمیرهای عفونی
حالت فیزیکی استاندارد ـ مناسبترین خاک برای گلخانه‌ها
سالن بانکها ـ هتل‌ها ـ سوپرمارکتها و پاسیوها
پات سول: با ۲۵ امتیاز برتر
شرکت گیاه با مسئولیت محدود
مرکز پخش: تلفن: ۶۶۳۰۱۱
تگرانی: تولید گیاه
فروش در کلیه فروشگاههای کشاورزی

موبی دیک
مجلل‌ترین میهمانی را باغذاهای ایرانی و فرنگی در منزل شما ترتیب میدهد
میدان ولیعهد خیابان نخاقانی شماره ۵۵ تلفن ۴۸۹۶۰
MOBY-DICK

تلویزیون
نوبل
NOBEL
نوبل

گروه شرکتهای تولیدی وواردا تی ماشین آلات راه‌سازی وساختمانی
ارکان ماشین ـ ونـه
ماشین رول ـ رولـر
خیابان آیزنهاور ـ مقابل دانشگاه آریامهر شماره ۶۲۸ و ۶۴۶
تلفن: ۹۵۹۰۷۸ ـ ۹۶۲۴۵۹ ـ ۹۵۲۸۹۹ ـ ۹۵۹۰۰۲ ـ ۹۵۸۵۵۵

پایان مسابقه‌های فوتبال جوانان آسیا

ایران فاتح پانزدهمین دوره

★ ژاپن با ۲ شکست به مقام دوم و کره جنوبی با یک شکست و یک گل خورده به مقام سوم رسید!

★ پیروزی جوانان ایران، سراسر کشور را درشادی و هیجان فرو برد.

★ ایران میتوانست ژاپن را ۶ بر صفر شکست دهد!

در حضور والاحضرت همایون ولیعهد، پانزدهمین دوره مسابقه های فوتبال جوانان آسیا که از روز ۲۴ فروردین ماه در تهران آغاز شده بود، پایان یافت و ایران پس‌از ۵سال شرکت‌متوالی، برای نخستین‌بار عنوان قهرمانی‌را در خانه خود بدست آورد

ایران با پیروزی ۲ بر صفر بر ژاپن، در فینال مسابقه‌ها به مقام نخست رسید و ژاپن، کره جنوبی و عربستان سعودی به ترتیب دوم تا چهارم شدند.

ایران‌درشرایطی فتح پانزدهمین دوره مسابقه‌های‌فوتبال‌جام جوانان آسیا شد که اسرائیل قهرمان دوره پیش در مسابقه‌ها حضور نداشت، و دو تیم برمه‌و اندونزی که بهترین مسابقه این دوره رادر دور مقدماتی به نمایش گذارده بودند، شانس مقابله با ایران را بدست نیاوردند. اندونزی دردور مقدماتی و بعد برمه در مرحله یک چهارم نهائی حذف شدند.

سخت‌ترین حریف ایران در این دوره کره جنوبی بود که ایران توانست با نتیجه ۱ بر صفر برآن پیروز شود.

مسابقه‌های نهائی فوتبال جوانان آسیا، دیروز در حضور قریب ۹۰ هزار تماشاگر در ورزشگاه آریامهر برگزار گردید و ایران‌که یکبار نیز در روز افتتاح مسابقه‌ها و دور مقدماتی گروه «د» بانتیجه ۲ بر صفر بر ژاپن پیروز شده بود، به دومین پیروزی خود با همان نتیجه دست یافت و جام قهرمانی رادراختیار گرفت.

در پایان مسابقه‌ها بازیگران تیم های ایران، ژاپن و کره جنوبی که به مقام‌های اول تا سوم رسیده بودند، جوایزخودرا ازدست‌حضرت همایون ولیعهد دریافت کردند.

ایران در این مسابقه‌ها مجموعا ۵بار به میدان آمد و هر ۵بار پیروز شد. در نخستین‌دیدار ژاپن را ۲ بر صفر شکست داد.

ایران همچنین در برابر مالزی۴ بر ۱ در برابر سنگاپور درمرحله یک‌چهارم نهائی با نتیجه ۱ بر صفر دربرابر کره جنوبی در دور نیمه نهائی ۱ بر صفر و دربرابر ژاپن در فینال با نتیجه ۲ برصفر به پیروزی رسید.

گزارش بازی

ژاپن و ایران‌که برای‌نخستین‌بار در طول پانزده دوره جام‌جوانان به فینال راه یافته بودند، برای ربودن مقام قهرمانی مقابل هم‌قرار گرفتند.

اوایل بازی با چندنفوذ ایران‌ودو شوت محسن یوسفی و پرویز مظلومی‌که از کنار و بالای‌دروازه «کازوموری‌تاتو» دروازه‌بان ژاپن راهی خارج شد سپری گردید.

در دقیقه ۱۷ایران صاحب سومین کرنر خود در جناح راست شد و هادی نراقی این ضربه را روی دروازه ژاپن فرستاد و مسیح مسیح‌نیا، کاپیتن تیم ایران بایک ضربه‌سر خوب توپ را داخل دروازه ژاپن جای داد.

دقیقه ۲۱ یک‌خطر صددرصد از دروازه ژاپن گذشت، پرویز مظلومی کەروی‌سانتر حسن‌روشن به هوا خاسته بود با ضربه سر توپ را به تیرک‌افقی‌دروازه ژاپن کوبید و در برگشت به زمین توشیروتاکی» مدافع ژاپن خطررا دور ساخت.

تا پایان نیمه حمله های ایران ادامه‌داشت لیکن‌حاصلی جز ۲ کرنر دیگر و بی ثمر ماندن آن نبود.

اواخر نیمه با وجود حمله های خوب، ایران به همان ۱ گل اکتفا کرد و بازی این تیم بیشتر جنبه انفرادی به خود گرفته بود. بخصوص حسن روشن و هادی نراقی بیشتر تمایل به بازی انفرادی میکردند.

دقیقه ۴۲ اسماعیل نوربخش مدافع ایران یک برش خوب از جناح راست نشان داد و آنگاه توپ خوبی را جلوی دروازه ژاپن فرستاد که عدم حضور فورواردهای ایران سبب شد دفاع توپ را بر گرداند.

دومین گل ایران در دقیقه ۵۸ به دست آمد. بدین ترتیب که حسن نگارش توپ راروی دروازه ژاپن سانتر کرد و محسن یوسفی در شرایطی که دروازه‌بان ژاپن خارج شده بود با یک‌ضربه سرزمینی توپ را در دروازه ژاپن جای داد. ایران تا پایان نیمه‌چند فرصت را نیز از دست داد. بازی تیم ژاپن در این دیدار نسبت به مسابقه نخست‌بهتر بود. لیکن ایران که بخت بیشتری برای گشودن دروازه حریف به دست آورده بود، نتوانست از آن استفاده کند

★ بازی کره و عربستان

کره جنوبی پس از شکست از ایران برای به دست آوردن عنوان سومی در برابرعربستان سعودی قرار گرفت و ۳ بار دروازه حریف را باز کرد. برتری نیم خوب کره جنوبی ازهمان دقیقه نخست مشهود بود. و بازیگران آن سرانجام پس از ۴۰ دقیقه نفوذ وایجاد خطر روی دروازه عربستان در این دقیقه موفق شدند به نخستین گل‌خود که روی‌ضربه سنگین «یودونگ چون» به ثمر رسید، دست یابند. «یودونگ‌چون» که با شماره ۱۷ در تیم کره جنوبی بازی میکرد، از بهترین بازیگران این دوره از مسابقه‌ها بود.

۱۰ دقیقه پس از نیمه دوم یعنی در دقیقه ۵۰ «پارک‌یونگ مو» مهاجمان کره جنوبی محوطه ۱۸عربستان سعودی رااشغال کردند در اینموقع توپ که وسیله «آیزاری» مدافع عربستان برگشت شده بود، دو باره نصیب پارک‌یونگ ون گردید و او در شرایطی که «حسن الشارکو» دروازه‌بان عربستان بیرون آمده بود، توپ را آهسته وارد دروازه حریف کرد.

پس از گل دوم کره جنوبی، عربستان سعودی دروازه‌بان خود را عوض کرد و این بار «یوسفرواس» دردروازه قرار گرفت. گرچه «رواس‌نیز» در برابر «سلینگ هیونگ» مهاجم کره‌ای که توپ را از بالای سر او وارد دروازه‌کرد و کره جنوبی به سومین گل خود دست یافت، دو باره حمله های سخت و خطرناک حریف را خنثی کرد.

شدت یورش های‌کره‌جنوبی همچنان تا پایان مسابقه‌ادامه داشت لیکن عربستان سعودی نیز که بر شدت دفاع خود افزوده بود مسابقه راباهمان نتیجه ۳ بر صفر به پایان رسانید.

ضربه‌سر مسیح مسیح‌نیا، روی سانتر حسن روشن، توپرا راهی‌دروازه ژاپن میکند. این نخستین گل ایران است که به ثمر میرسد.
عکس از علی کاوه خبرنگار عکاس روزنامه اطلاعات.

نکات گفتنی

در حاشیه مسابقات دیروز

در اوایل نیمه دوم بازی ایران و ژاپن ساعت بزرگ استادیوم از کار افتادو حساب زمان بازی از دست تماشاگران خارج شد بهمین جهت آن ها از ۵دقیقه به پایان مسابقه مانده شروع به سوت زدن کردند. گویا داور نیز تا ٤ دقیقه توانست در برابر فشار تماشاگران برای پایان دادن به مسابقات مقاومت کند و در حالیکه یکدفیقه بوقت قانونی مسابقه باقیمانده بود سوت پایان را بصدا در آورد.

●

بسیاری از تماشاگران دیروز برسر مسئله جاناراحتی فراوان کشیدند برخی از تماشاگران که میل نداشتند مسابقه اول بین کره جنوبی و عربستان را ببینند، برای بازی دوم بین ایران و ژاپن خودرا به استادیوم آریامهر رساندند و در آنجا سرگردان شدند چه زرنگتر ها قبلا جای آن ها را اشغال کرده بودند! بگمان ما مامورین کنترل میبایستی‌در کار خود دقت بیشتری نشان میدادند.

●

مساله اشغال جاهابه‌جایگاه نویسندگان و خبرنگاران مطبوعات نیز سرایت کرد. بسیاری از نویسندگان دیروز برروی راهرو ها بین قسمت های مختلف جایگاه ها نشسته بودند و از مسابقه گزارش تهیه میکردند در حالیکه جایگاه خبرنگاران توسط تماشاگران عادی اشغال شده بود.

●

نوسان و افزایش تماشاگران در مسابقه دیروز نیز از نکات بسیار گفتنی است. در آغاز دیدار کره‌جنوبی و عربستان، جمعیت در حدود ۲۰ هزار نفر بود. در اواسط این بازی جمعیت به ۵۰ هزار و در آغاز مسابقه ایران و ژاپن جمعیت به ۹۰ هزار نفر رسید.

●

تذکر و هشدار های پیاپی مطبوعات درباره داوری بداین دوره از مسابقات اعضای کمیته داوران را برآن‌داشت‌که‌باانتخاب داوران شایسته‌برای‌مسابقات آخر این نقض را برطرف سازند.

●

مساله نور نارنجی رنگ چراغ های پارکینگ استادیوم آریامهر نیز از نکات شنیدنی است زیرا وقتی هوا تاریک میشود نور نارنجی چراغ های پارکینگ،رنگ اتومبیل ها را تغییر می‌دهد و صاحب اتومبیل نمی‌تواند ماشین خود را پیدا کند.

نتایج مسابقات

از روز نخست تا پایان

گروه «آ»

کره‌جنوبی صفر ـ بحرین صفر
لبنان صفر ـ هند صفر
هند ۱ ـ بحرین ۱
لبنان ۲ ـ بحرین صفر
کوه جنوبی صفر ـ لبنان صفر
کره جنوبی ۱ ـ هند صفر

گروه «ب»

اندونزی ۷ ـ پاکستان‌صفر
برمه ۳ ـ اندونزی ۲
برمه ۲ ـ عربستان صفر
عربستان ۲ ـ اندونزی ۱
عربستان ۲ ـ پاکستان ۱
برمه ۳ ـ پاکستان صفر

گروه «ث»

تایلند ٤ ـ هنگ‌کنگ صفر
سنگاپور ۲ ـ تایلند ۱
هنگ‌کنگ۲ ـ سنگاپورصفر

گروه «د»

ایران ۲ ـ ژاپن صفر
ژاپن ۲ ـ مالزی ۲
ایران ٤ ـ مالزی ۱

یک چهارم نهائی

کره جنوبی۱ ـ برمه صفر
عربستان ۸ ـ لبنان ۷
ایران ۱ ـ سنگاپور صفر
ژاپن ۵ ـ تایلند ۳

دور نیمه نهائی

ژاپن ۳ ـ عربستان صفر
ایران ۱ ـ کره جنوبی‌صفر

نهائی برای مقام سوم

کره جنوبی ۳ ـ عربستان صفر

فینال

ایران ۲ ـ ژاپن صفر

از صبح سه‌شنبه
فقط در سینما
مولن روژ
یکی‌ازشاهکار نفس‌گیرپلیسی و جنائی

ژان پل بلموندو
درفیلم رنگی
هولین
جوآنا شیمکوس
سیدنی چاپلین

مفقود شده
یک کارتون محتوی صفحه کلاژ بنام شرکت کبار اشتباها در خیابان کاخ شمالی شماره ۱۲۲ داخل اتومبیل لندرور مشابه اتومبیل شرکت گذاشته شده است از یابنده تقاضا میشود مراتب را بشماره تلفن های ٦۲۳۵۹٤ و ٦۲٤۱٤۸ اطلاع و مژدگانی دریافت دارند.
شرکت کبار
آ ـ ۷۰۹٦

دنیای ورزش
منتشر شد

کلید و پریز
جونگ
JUNG
ساخت آلمان غربی
قوی و قهرمان دنیا

یک سنجش بزرگ برای فوتبال ایران
در سطح جهانی
تیم پرسپولیس بادعوت از تیم باشگاه
استوک‌سیتی انگلستان خودرادرمعیار
بزرگ فوتبال جهانی قرارمیدهد
برای شناسائی قدرت تیم استوک‌سیتی کافی است
بدانید نام آورانی چون
(جف‌هورست) بهترین گلزن انگلستان
و(گوردون بنکس) گلر تاریخ فوتبال
دراین مسابقه قدرت نمائی می کنند
سه‌شنبه یازدهم اردیبهشت
درورزشگاه امجدیه
پرسپولیس ـ استوک‌سیتی

انترناش (هاف) اولین سازنده لودرچرخ لاستیکی در دنیا
INTERNATIONAL HARVESTER
یودر H 65 C
هاش ٦۵ سی
انترناش
انترناش بزرگترین سازنده انواع
مختلف لودرهای چرخ لاستیکی در دنیا
انترناش بزرگترین تک واحد سازنده
ماشین آلات راه سازی ـ کشاورزی صنعتی
وکامیون در جهان
نماینده انحصاری ماشین آلات راه سازی انترناش در ایران شرکت ماشین آلات عمرانی
دفتر مرکزی ودایره فروش ـ تهران، خیابان ایرانشهر نبش سپند تلفنهای ۱۸ ـ ۸۲۱۰۱۵ دایره فروش ۸۲۱۹۳۵
نمایشگاه تعمیرگاه وانبار لوازم یدکی ـ جاده شمالی کرج جنب کارخانجات لیلاند تلفن ۹۷۰۰۲۱

مرکز آموزش زبان
خوارزمی
مرکز آموزش زبان خوارزمی ازروز شنبه ۸ /۲/ ۵۲
فعالیت آموزش خود را با کلاسهای زیر آغاز میکند.
الف ـ کنکور فشرده
۱ـ ازساعت ۱۰ الی ۱۲ صبح شنبه، یکشنبه، سه شنبه، چهارشنبه
۲ـ ازساعت ۲ الی ۴ بعدازظهر شنبه، دوشنبه، سه شنبه، چهارشنبه
۳ـ ازساعت ۴½ الی ٦½ شنبه، دوشنبه، چهارشنبه، پنجشنبه
۴ـ ازساعت ٦½ الی ۸½ شنبه، دوشنبه، چهارشنبه، پنجشنبه
ب کلاسهای عادی
۱ـ کلاسهای عادی ازمقدماتی تا عالی
۲ـ کلاسهای فشرده مکالمه
۳ـ کلاسهای ترجمه فارسی بانگلیسی وبالعکس
۴ـ کلاسهای تقویتی کتابهای WORLD WIDE
۵ـ کلاسهای فشرده ۱۵ ساعت درهفته
خیابان آناتول فرانس ـ روبروی درب شرقی دانشگاه شماره ۲۵ ـ تلفن ٤۲۴۰٦

اخبار، رویدادها، شایعات و گفتگوها در

بازار سیاست

★ **سفیر ایران در آلمان‌غربی**

دولت آلمان غربی با اگرمان امیر ارسلان افشار به عنوان‌سفیر جدید ایران در بن موافقت کرده است. این خبر رادیوکلن‌دیشب اعلام کرد و با اعلام موافقت بن مدت ماموریت حسینعلی‌لقمان‌ادهم سفیر کنونی ایران‌در آلمان غربی خاتمه می‌یابد.

اعلام پست جدید افشار، پایان بر شایعاتی است‌که درباره او از هنگام پایان ماموریت در واشنگتن ورد زبان‌هابود . پست سفارت‌بن، سومین پست سفارت برای‌افشار بشمار میرود . وی در مردادسال ۴۶ با سمت سفیر به اطریش‌رفت و پس از دو سال خدمت در وین با مقام سفیر به واشنگتن رفت و در پایان ماموریت واشنگتن به تهران بازگشت . ظرف چند ماه آینده مدت ماموریت چند سفیر دیگرایران نیزدر کشورهای‌اروپای شرق و غرب پایان میابد.

★ **سازمان مصرف‌کنندگان!**

رئیس کمپانی شل‌که‌دومین‌کمپانی بزرگ نفتی جهان است پیشنهاد کرد کشورهای مصرف کننده دور هم جمع شوند ، سازمانی تشکیل دهند، بتوانند باداوپک» بمقابله برخیزند .

این پیشنهاد نه تنها جدیدیست بلکه چند سال قبل از این مطرح شد ، و در زمانیکه‌مذاکرات‌اوپک در تهران به بن‌بست کشیده‌شده بود، عملادرآمریکا تشکیل گردید. حتی کارگردانی آن را هموزارت خارجه آمریکا بعهده گرفت ، اما در عمل معلوم شد ، این نوع اتحادیه‌ها بعلت آنکه‌برمبنای حفظ حقوق حقه‌تشکیل نمیشوند ،کاری هم از پیش نمیبرند . یک مقام وزارت خارجه آمریکا اخیرا در همین مورد توضیح جالبی داد ، که در «یادداشت روز»شرکت ملی نفت نیز منعکس شده بود . وی گفت : «تشکیل سازمانی‌از کشور های مصرف‌کننده‌نفت موثرخواهد بود ، چرا که هرگونه مقابله‌ای با اوپک با تحریم نفت توسط کشورهای صادر کننده روبرو خواهد شد و هر تحولی به‌ضرر کشورهای مصرف کننده منجر خواهد شد.

★ **تهیه مقدمات سفر**

در تهیه مقدمات سفرقریب‌الوقوع پرزیدنت ذوالفقار علی‌بوتو رئیس جمهوری‌پاکستان ، منوچهرظلی سفیر ایران در پاکستان اواخر این هفته به تهران می‌اید .

بوتو قرار بود ماه گذشته‌به‌ایران سفر کند امامشغله داخلی‌پرزیدنت انجام این سفر رابه تاخیرانداخت و رئیس جمهوری پاکستان اینک قرار است در دهه سوم‌اردیبهشت جاری به تهران‌آید. در همین‌مدت یکماه ، صحنه سیاست‌دریاکستان از تحولات مثبت و چشمگیری برخوردار بوده است . تصویب قانون اساسی پاکستان و زمزمه های‌مربوط به‌آزادی اسیران‌جنگی پاکستان و بهبود نسبی روابط پاکستان با هند و بنگلادش‌جملگی امیدهائی از پیشرفت اوضاع در شبه‌قاره هند بوجود آورده بر اهمیت مذاکرات قریب‌الوقوع رهبران ایران و پاکستان‌دوچندان اضافه میکند .

★ **بازگشت سفیر ایران به قاهره**

خسرو خسروانی سفیر ایران در مصر که برای تقدیم گزارش حوزه‌ماموریت خودبه تهران آمده است ظرف ۲۴ ساعت آینده رهسپار قاهره خواهدشد .بازگشت خسروانی به قاهره در ایامی صورت می‌گیرد که خاورمیانه عربی بار دیگر در آستانه بروز یک بحران احتمالی دیگری میان اعراب و اسرائیل می سوزد .مسافرانی که طی این هفته از قاهره و دمشق به تهران آمده‌انداخبار مربوط به نقل و انتقالات‌نظامی در مصر وسوریه را تایید می کنند . عقیده‌بسیاری ازناظران امور در بیروت براین است‌که یک درگیری مختصر ، محتملا بخشی از یک سناریوئی است که‌برای خلق‌و ایجاد شرایط صلح در خاورمیانه نوشته‌شده. این ناظران معتقدند که نه دولت های عربی و نه اسرائیل اینک در شرایطی از نظر افکارعمومی نیستند که بتوانند به حصول یک قرارداد صلح تصمیم گیرند .

★ **بازگشت پایگاه**

ناظران امور در پایتخت های عربی اظهارات عبدالعزیز حسین وزیر مشاور در امور کابینه دولت کویت را مبنی بر بازگشت پایگاه مرزی الصامته و تخلیه آن از نیرو های‌عراق ، با احتیاط تلقی کرده‌اند .

یک گزارش‌محرمانه حاکی‌است که گزارش پاسگاه الصامته را نبایستی به منزله تخلیه کلیه اراضی اشغال شده کویت‌بوسیله نیرو های عراق تلقی کرد . برداشت ناظران امور از آخرین دور مذاکرات عراق و کویت‌این است که کویت راضی شده در صورتیکه عراق به تعیین مرزهای خود با کویت و امضای قرار ـ دادی در این زمینه راضی شود، تقاضا های عراق‌را پس ازامضای قرارداد مرزی در مورد واگذاری تسهیلاتی به عراق در دوجزیره سوق‌الجیشی بوبیان و وربه و همچنین ساحل کویت درخلیج ـ فارس مورد توجه قرار دهد . بغداد به این پیشنهاد کویت‌هنوز پاسخ نداده است .

مهلت‌های مالیاتی کاهش یافت

★ **مودی می‌تواند ظرف ۱۰ روز به تشخیص مالیات اعتراض کند .**

★ **مالیاتهای اتفاقی باید طی ده روز پرداخت گردد .**

مهلت های پیش‌بینی شده در قانون مالیاتهای مستقیم از سی روز به ده روز تقلیل یافت و امروز اعلام شد از این پس مرحله تشخیص تا مرحله‌قطعیت مالیات ، مهلت ده روز ملاک عمل قرار می‌گیرد و مودیان مالیاتی در صورتی که‌نسبت به آرای صادره ازطرف کمیسیون های تشخیص مالیات اعتراض داشته باشند، ۱۰ روز مهلت دارند اعتراض کتبی خودرا به دارائی تسلیم دارند.

همچنین ادارات دارائی می توانند پس از پانزده روز از تاریخ ابلاغ برگ اجرائی، در هرموردی با رعایت ماده ۲۸۸ قانون مالیاتهای‌مستقیم بازداشت مودی را بخواهند .

براساس مقررات جدید مهلت پرداخت مالیات قطعی شده از طرف مودی نیز به ده روزتقلیل یافته و مودی ده روز فرصت خواهد داشت که نسبت به پرداخت مالیات قطعی اقدام نماید .

درمورد رفع اختلاف مودی با ممیز و سرممیز مالیاتی نیز طبق تغییرات تازه در قانون مالیاتهای مستقیم ، مودیان مالیاتی ده روز مهلت دارند از زمان ابلاغ‌برگ تشخیص‌نسبت به رفع اختلاف مالیاتی خود با ممیزین و سرممیزیـن دارائی اقدام نمایند .

ضمنا سرممیزین دارائی نیز مکلفند ظرف ده روز در مورد اعتراض مودی نسبت به میزان تشخیص درآمد اظهارنظرنموده و اظهار نظر قطعی خود را در پرونده مالیاتی منعکس سازند .

خبرنگار اطلاعات اضافه می‌کند براساس‌مقررات جدیددرصورتی که مودی ظرف ۱۰روز اختلاف بین خود و ممیز یا سرممیز را رفع نماید یا قبولی خود را نسبت به برگ تشخیص کتبا اعلام کند، یا مالیات موردمطالبه را به ماخذ برگ تشخیص پرداخت یا ترتیب پرداخت آن را به دارائی بدهد پرونده از لحاظ میزان درآمد مشمول مالیات مختوم‌تلقی‌می‌گردد ودر این صورت مودی می‌تواند از عدم پرداخت ۷۵ درصد جریمه نیز استفاده کند .

مولای عبدالله وارد تهران شد

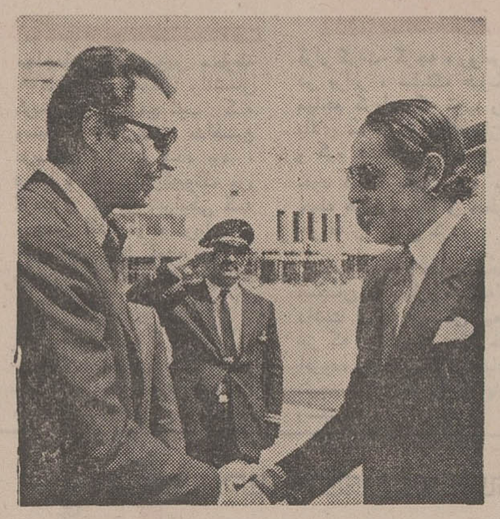

شاهنشاه آریامهر ظهر امروز والاحضرت مولای عبدالله برادر اعلیحضرت حسن دوم پادشاه مغرب رادر کاخ نیاوران به حضور پذیرفتند .

مولای عبدالله دیروزبرای یک‌بازدید سه‌روزه‌وارد‌تهران شد ،ودر مهرآبادوالاحضرت شاهپور محمود رضا پهلوی، آقایان هرمز قریب رئیس کل تشریفات شاهنشاهی ، عیسی‌مالک‌رئیس کل‌تشریفات وزارت خارجه ،وکاردارسفارت مغرب‌در تهران ازوی‌استقبال کردند .

والاحضرت مولای عبدالله ناهار امروزرادر پیشگاه اعلیحضرتین صرف کرد . همراه شاهزاده مغرب وزیر اوقاف مغرب نیزبه تهران آمده است .

در عکس والاحضرت‌شاهپور محمودرضا پهلوی در فرودگاه مهرآباد به هنگام استقبال از والاحضرت مولای عبدالله‌برادر اعلیحضرت سلطان حسن دوم دیده میشوند .

مهلت ثبت نام‌داوطلبان آزاد کلاسهای پنجم‌ابتدائی واول متوسطه تمدیدشد

مهلت ثبت‌نام داوطلبان آزاد شرکت در امتحانات کلاس‌های پنجم ابتدائی و اول متوسطه تمدید شد .

بقرار اطلاع از این دسته از داوطلبان، در روزهای هشتم و نهم و دهم اردیبهشت‌ماه‌جاری ثبت‌نام به‌عمل می‌آید .

ادارہ امتحانات آموزش و پرورش تهران طی نامه‌ای که به‌بانک ملی ایران‌ارسال‌داشته خاطرنشان کرده است که به شعب‌آن بانک اطلاع داده‌شود که‌روزهای‌هشتم تادهم‌اردیبهشت ماه از داوطلبان شرکت در امتحانات پنجم ابتدائی و اول متوسطه وجه ثبت‌نام‌را دریافت دارند .

از داوطلبان امتحان کلاس پنجم ابتدائی مبلغ۱۵۰ ریال و از داوطلبان امتحان یک نوبتی کلاس اول متوسطه مبلغ ۳۰۰ ریال دریافت می‌شود .

آخرین موعد ثبت‌نام داوطلبان شرکت در امتحانات ششم متوسطه، اول متوسطه و پنجم ابتدائی روز۳۱ فروردین تعیین شده بود .

گفته می‌شود که علت تمدید ثبت‌نام این بوده است که به اصطلاح کسی جا نماند، زیرا تصور نمی‌رود که امتحان‌دیگری از کلاس هفتمی‌ها بعمل آید .

درمورد تمدید ثبت‌نام داوطلبان شرکت‌درامتحانات ششم‌متوسطه مذاکراتی صورت گرفته است، ولی هنوز بدرستی معلوم نیست که مقامات وزارت آموزش و پرورش با تمدید ثبت‌نام‌داوطلبان ششم متوسطه موافقت کنند .

امتحانات‌نهائی‌ششم متوسطه‌از روز ۱۲ خرداد و امتحانات داوطلبان شرکت در امتحانات پنجم ابتدائی‌ازروز نهم خرداد وامتحانات یک نوبتی‌اول‌متوسطه ازروز ۲۶ خرداد آغاز خواهد شد. از داوطلبان شرکت در امتحانات اول متوسطه برای چهارمین بار امتحان به عمل می‌آید .

ولیعهدبحرین به‌تهران آمد

شیخ حمد بن عیسی‌آل‌خلیفه ولیعهد بحرین پیش از ظهر امروز برای یک دیدار پنج روزه‌رسمی‌بدعوت‌والاحضرت شاهپور غلامرضا پهلوی وارد تهران شد و در مهرآبادمورد استقبال میزبان خود قرار گرفت . این نخستین بار است که ولیعهد بحرین از ایران دیدن میکند . از هنگام تجدید پیوند های ایران و بحرین تاکنون امیر بحرین، نخست وزیر و بسیاری از وزیران و شخصیت های بحرینی ازایران دیدن‌کرده‌اند و دیدار شیخ حمد کامدیگری در تحکیم روابط ایران و بحرین بشمار میرود .

ولیعهد بحرین فردا به پیشگاه شاهنشاه شرفیاب خواهد شد و عصر امروز پس از نثار تاج‌گل برآرامگاه رضا شاه کبیر به دیدارآقای هویدا نخست وزیر خواهد رفت .

ولیعهد بحرین در دیدار جاری از ایران از شهرهای اصفهان و شیراز نیز دیدن میکند و برنامه اقامت او در تهران‌شامل‌ملاقات باشخصیت های مختلف مملکتی و دیدار از طرح های عمرانی است .

توصیه‌جدید آزمون‌شناسی به‌داوطلبان کنکور

★ **صدور کارت های کنکور آغاز شد**

★ **۱۷۵۷ تقاضانامه تا پنجشنبه بمرکز آزمون‌شناسی رسیده است .**

تا آخر وقت روز پنجشنبه ۱۷۵۷ تقاضانامه از طرف داوطلبان کنکور سراسری دانشگاه ها و مدارس عالی از اداره پست بمرکز آزمون ـ شناسی رسیده بود .

این تعداد تقاضانامه ، در مرکز آزمون شناسی مورد بررسی‌قرار گرفته و تعدادی‌از آنهاناقص‌تشخیص داده‌شده‌اند نقص‌تقاضا نامه داوطلبان‌ساکن تهران با تلفن باطلاع آنان رسانیده شد و طی آن چندروز داوطلبان به رفع نقص پرونده خودپرداخته‌اند ، ولی نواقص پرونده داوطلبان شهرستانی وسیله‌نامه به آنان اطلاع داده شده است .

نواقصی‌که تاکنون درتقاضا نامه داوطلبان وجود داشته بیشتر این بوده که افراد منطقه‌ای ، فرمی را که‌آزمون شناسی توصیه کرده بود از آموزش وپرورش منطقه اخذ و در پاکت تقاضا نامه ارسال دارندنفرستاده‌اندبعضی‌داوطلبان بجای این فرم ، فرم دیگری‌را شخصاابداع و ارسال‌داشته‌اند و یا فقط به ارسال فتوکپی دیپلم قناعت کرده‌اند و یاحوزه های خود را درست انتخاب نکرده‌اند و یا فیش بانکی و فتوکپی شناسنامه ضمیمه‌تقاضا نامه ننموده‌اند .

★ **توصیه**

یکمقام‌آزمون شناسی‌امروز ضمن اعلام این مطلب گفت: برای کسانیکه تقاضا نامه‌آنها کامل است ، کارت صادر کرده‌ایم و با کسانیکه در پرونده‌ایشان‌نقص وجود داشته مکاتبه نموده و یا تلفنی‌اطلاع داده‌ایم‌وانتظارداریم داوطلبانی که از این پس تقاضانامه خود را پست میکنند ، توصیه های آزمون شناسی‌راکه در دفترچه راهنما موجود است و همچنین در یکماه و نیم اخیر بار ها وسیله جراید تشریح شده‌است در نظر بگیرند تا دچار زحمت نشوند و کار مرکز آزمون‌ـ شناسی را نیز مشکلتر نکنند .

★ **توجه مطبوعات**

این مقام اضافه کرد : داوطلبان‌علاوه‌برانیکه مشکلات وسئوالات خود را با مطبوعات مطرح میکنند نامه به مرکز آزمون شناسی نیز ارسال‌می‌دارند و یا تلفنی سئوالات خود رامطرح میکنند ، بهمین منظور هر سئوالی که بمرکز آزمون شناسی‌میرسد ،بلافاصله‌جواب آن برای سئوال کننده ارسال میشود ، بدین ترتیب مرکز آزمون شناسی انتظار دارد با این توجهی که از طرف مطبوعات‌برمرفع اشکال‌داوطلبان شده داوطلبان تقاضانامه خود را بدون نقص ارسال‌دارندتا کارصدور کارت‌به‌تاخیر نیفتد .

برای گرفتن معافی گول شیادان را نخورید

امروز این اطلاعیه از طرف اداره وظیفه عمومی منتشر شد برابر اطلاع واصله عده‌ای شیادبااطمینان‌از اینکه‌اکثریت مشمولین عادی معرفی شده به مراکز آموزشی بعلت عدم احتیاج معاف مازاد خواهندشد بانیرنگهای مختلف قبلا با مشمولین یاکسان آنان تماس پیدا کرده برای‌معافیت ازخدمت نظام‌وظیفه وجوهی دریافت می دارند این عده متعهد میگردند چنانچه نتوانستند در معافیت توفیق حاصل کنند پول‌دریافتی را عینا مسترد دارند .

اداره وظیفه عمومی باطلاع اهالی محترم سراسر کشور میرساند بموجب تبصره ذیل ماده٤قانون خدمت‌وظیفه‌عمومی پس‌از تحویل مشمولان به مراکز آموزشی تازمانی که امکان اجرای آموزش نظامی‌در مورد کلیه مشمولان فراهم‌نشود و مورد احتیاج دولت هم نباشند تعداد مورد احتیاج از بین‌جوان ترین و یا استعدادترین و قوی ترین انتخاب و افراد مازادمعاف خواهند شد .

چون معافیت مشمولان در مراکز آموزشی طبق ضابطه‌ای انجام میگیرد لذا هیچ عاملی نمیتواند برای عده بخصوصی‌از مشمولان با اعمال نفوذ یاپنیرنگ معافیت‌مازادکسب نمایدعلیهذا مشمولان یاکسان آنان‌نبایستی گول عده‌ای‌شیادرا که کارشان فریب افراد ساده‌لوح است بخورند .

در پایان این اطلاعیه وظیفه عمومی از مردم درخواست کرده که برای شناسائی افراد شیاد با ماموران همکاری کنند .

در تصادف شدید اتومبیل سواری و کمپرسی در جاده تبریز ـ مرند

۶ سرنشین یک اتومبیل کشته‌شدند

تبریز ـ ساعت ۹ بعدازظهر دیروز اتومبیل شماره ۹۳۲۹۲ تهران ـ ج که با۹ سرنشین از مرند عازم تبریز بود در ۲۳ کیلومتری تبریزبعلت انحراف بچپ باکامیون کمپرسی‌شماره ۲۲۷۷۲ تهران برخورد کرد و به آهن‌پاره‌ای تبدیل گشت .

در این حادثه راننده‌سواری در دم کشته شد و ۸ نفردیگر مجروح شدند . کودک یکساله از مجروحین و دو دختر ۷و ۱۱ ساله ونیززنی ازسرنشینان سواری‌درراه انتقال‌به‌بیمارستان فوت کردند و چهار نفر دیگر به بیمارستانهای تبریز انتقال یافتند اما یکی دیگر از آنان نیز در بیمارستان فوت کرد و تعداد قربانیان حادثه تا ظهر امروز به ۶ نفر رسید .

راننده کامیون کمپرسی که بعداز حادثه متواری گردیده بود در حوالی صوفیان بوسیله ماموربن ژاندارمری دستگیر شد . سروان رودسری افسر پلیس راه ژاندارمری بعد از بازدید از محل حادثه ، علت تصادف را انحراف بچپ‌اتومبیل سواری تشخیص داد . هویت هیچیک از سرنشینان این اتومبیل معلوم نیست و بنظر می رسد که هر ۹ نفر اعضای یک خانواده بودند ـ سه مجروح حادثه در حال اغماء بسرمیبرند و حال دو نفر آنها وخیم است.

تیم کره‌شمالی جمعه‌باتیم ملی ایران روبرو میشود

اعضای تیم ملی فوتبال کرمشمالی برای شرکت در مسابقات مقدماتی فوتبال جام جهانی وارد تهران شدند.

اولین مسابقه تیم کره شمالی روز جمعه آینده در استادیوم آریامهر باتیم ملی ایران برگزار میشود در مسابقات مقدماتی جام جهانی در گروه دوم ب تیم‌های ایران ، کویت ، سوریه و کره شمالی شرکت دارند وبصورت دودوره‌ای مسابقات را برگزار خواهند کرد.

★ **برنامه مسابقات**

برنامه کامل مسابقات مقدماتی جام جهانی فوتبال در زیر گروه ب ۲ باین شرح است :

جمعه ۱۴ اردیبهشت سوریه و کویت ساعت ٤ بعداز ظهر در استادیوم آریامهر .ایران وکره شمالی ساعت۶بعدازظهر استادیوم آریامهر . یکشنبه ۱۶ اردیبهشت کویت ـ کره شمالی ساعت ٤بعداز ظهر، ایران و سوریه ساعت ٦ بعدازظهر در استادیوم امجدیه. سه‌شنبه ۱۸ اردیبهشت سوریه با کره شمالی در ساعت ٤ بعدازظهر ایران و کویت ساعت ٦ بعدازظهر در استادیوم امجدیه. جمعه‌سوریه وکویت ساعت ٤ بعدازظهر ایران وکره شمالی ساعت ٦ بعدازظهردر استادیوم آریامهر.

★ **بازی استوک‌سیتی**

سخنگوی فدراسیون فوتبال‌ایران امروز اعلام کرد . بنابدرخواست این فدراسیون و موافقت باشگاه پرسپولیس ، تیم ملی فوتبال ایران برای آمادگی بیشتر جهت مسابقه مقدماتی جام جهانی باکره شمالی، بجای تیم پرسپولیس روزسه‌شنبه این هفته رویاروی تیم فوتبال استوکسیتی از انگلستان قرار خواهد گرفت .

مسابقه تیم‌ملی فوتبال‌واستوکسیتی انگلستان در استادیوم امجدیه برگزار میشود.

سخنگوی پرسپولیس گفت : از نظر آمادگی در بازیهای مقدماتی جام جهانی باشگاه پرسپولیس بازی‌روز سه‌شنبه یازدهم اردیبهشت ماه خود را درمقابل تیم استوکسیتی‌به تیم ملی‌واگذار نمود البته علاقمندان‌به فوتبال‌روز ۲۸ اردیبهشت ماه جاری شاهد بازی پرهیجان تیم پرسپولیس در مقابل تیم نامدار چلسی با کلیه یاران ملی‌پوش آن خواهند بود.

★ **تیم فوتبال ارتش**

تیم‌فوتبال ارتش ایران ساعت ٤ بعداز ظهر روز چهارشنبه ۱۲ اردیبهشت ماه دراستادیوم امجدیه دربرابرتیم‌فوتبال ارتش یونان قهرمان‌ارتش های جهان قرار میگیرد.

دیدار دوتیم‌ازاهمیت خاصی برخوردار خواهد بود زیرا تیم ایران در صورت پیروزی۲بر صفر بر ارتش یونان خواهد توانست‌درمرحله‌نهائی مسابقات که تابستان امسال در کشور افریقائی کنگو برگزار میشود حضور پیدا کند.

در دیدار های قبلی گروه ایران ، تیم ارتش آلمان غربی با نتیجه یک بر صفر ارتش ایران را شکست داد و با نتیجه ۱ـ۲ از ارتش یونان شکست خورد.

تیم فوتبال جوانان سنگاپور در یک دیدار پر هیجان در اصفهان با نتیجه ۵ بر صفراز تیم فوتبال کارخانه ذوب‌اهن‌ـ اریامهر شکست‌خورد گل‌های این مسابقه را که بیش از ۱۰ هزار تن تماشاگر داشت ، عبدالکریمی ، یوسفی ، حاج‌ـ رسولی‌وصالحی بثمر رساندند.

تیم ملی‌فوتبال جوانان تایلند نیز در یک دیدار دوستانه در چالوس تیم فوتبال پاس این شهرستان رابانتیجه یک بر صفر شکست داد.

دستور وزیر آموزش و پرورش درمورد زمین مدارس عطف به‌ماسبق نمیشود

خانم دکترپارسای وزیر آموزش و پرورش‌درمورد دستورالعمل‌خود مبنی براینکه متقاضیان‌دبستان غیر دولتی باید ساختمانی با ۳۰۰۰ متر زمین و مدرسه راهنمائی تحصیلی و دبیرستان غیر دولتی ساختمانی با ۵۰۰۰مترمربع زمین ارائه دهند گفت: این‌دستورالعمل عطف به‌ماسبق نمیشود ، یعنی کسانیکه‌تا پانزدهم فروردین(تاریخ صدور دستورالعمل) تقاضانامه به ادارات آموزش‌و پرورش داده‌اند مشمول این دستور قرارنمیگیرند.

خانم وزیرآموزش‌و پرورش‌ضمن اشاره به سئوالی‌که شورای‌تهران از وی کرده است گفت اگر بخواهند به ساختمانی که‌محوطه کوچکتری دارد اجازه تاسیس بدهند باید دبیر شورا(مدیرکل آموزش و پرورش) قبلا گزارش لازم را به دفتر وی ارسال‌دارد.

استقبال از پخش‌روزنامه

اقدام وزارت اطلاعات در جهت ارسال بموقع و مرتب روزنامه‌های پایتخت به پاریس ـ لندن‌ـبیروت یا استقبال ایرانیان‌مقیم کشورهای فرانسه ، انگلستان و لبنان‌روبرو شده است اینک که از پانزدهم فروردین‌ماه گذشته‌درشهرهای ژنو و لوزان نیز روزنامه های پایتخت در کیوسک‌های فروش مطبوعات دیده میشوند اهمیت این اقدام بیشتر به چشم میخورد و امید میرود وزارت اطلاعات در توسعه این امر که نتیجه کلی آن آگاهی هموطنان خارج کشور از پیشرفت‌های‌مملکتی‌است‌موفق‌گردد.

نماینده عراق از پیشرفت های عشایر ایران ستایش کرد

در چهارمین جلسه سمینار بررسی مسایل بهداشتی‌عشایر، پروفسورهلووانی مشاورسازمان بهداشت جهانی و مدیر کل مرکز تحقیقات دانشکده پزشکی بغداد ، درباره بیماری هایی‌که بصورت واگیردار در میان عشایروجود دارد،اطلاعاتی در اختیار شرکت کنندگان‌در سمینار گذاشت .

وی گفت : این سمینارخیلی خوب اداره شده‌وشرکت‌کردن در جلسات‌سمیناربرای من‌باعث خوشوقتی است . من تجربه زیاد ی‌از این سمینارانداوخته‌ام که برای بهبود زندگی عشایر عراق از آن استفاده خواهیم کرد .

رئیس هیات نمایندگی عراق، افزود : پیشرفت های‌عشایر ایران شگفت انگیز است و افزود : توسعه می کنیم تمام نمایندگان کشور های‌شرکت کننده در سمینار از تجربه و پیشرفت عشایر ایران استفاده کنند .

توقیف آثار آیت‌الله حکیم

بقرار اطلاع دولت بعثی عراق اخیرا ضمن دستوری اعلام‌داشته است که همه آثار علمی و دینی مرحوم آیت‌الله سید محسن حکیم و فرزندشان آیت‌الله سید مهدی حکیم گردآوری و توقیف شود، در این دستور گفته شده است که اگر کسی در عراق در برابر دستور فوق مقاومت نماید و از تحویل آثار حضرات آیات‌عظام به ماموربن بعثی که از خانه ها تفتیش میکنند خودداری ورزند بلافاصله دستگیرو زندانی‌خواهد شد .

ارتش سوریه بحال آماده‌باش درآمد

بیروت ـ روزنامه«لوریان لوژور» امروز گزارش داد که نیرو های سوریه در مرز های اسرائیل به حال آماده باش در آمده‌اند .

گزارش های رسیده حاکی‌است که بدنبال حملات اخیر کماندو های فلسطینی‌درارتفاعات جولان اسرائیل تصمیم گرفته است بیک حمله انتقامی علیه سوریه دست بزند .

روزنامه «النهار» نیز نوشته است‌که‌محافظ‌اسد رئیس‌جمهوری سوریه امروز یا فردا برای گفتگو در باره‌آمادگی جنگی‌مصر و تصمیماتی که اخیرا از طرف پرزیدنت سادات برای فراهم ساختن مقدمات یک جنگ بزرگ با اسرائیل اتخاذ شده است به قاهره خواهد رفت و از آنجا برای گفتگو با رهبران‌شوروی عازم مسکو خواهد شد .

گیوه های ایران در اروپا

گیوه‌های اصفهانی‌ونجف‌آباد و سده بازار جهانی پیداکرد. گیوه‌کش‌های تهران سفارش صدها جفت‌از این گیوه‌ها رااز فدراسیون‌های‌کوهنوردی خارج دریافت داشته‌اند . واسطه این دادوستد صادر کنندگان فرش در تهران هستند و آنها این گیوه‌ها را به خارجیان شناسانده‌اند .

سفارش دهندگان اظهارنظر کرده‌اند که گیوه ایرانی یک کفش بهداشتی است و توصیه کرده‌اند که در سراسر جهان کوهنوردان میتوانند از این گیوه‌ها استفاده‌نمایند. سفارش دهندگان همچنین تعداد زیادی گیوه سندج و کرمانشاه خواسته‌اند که در آینده‌بخارج صادر میشود .

فروشندگان گیوه گفتند : جوپانها و کوهنوردان ایران از صدها سال پیش از گیوه به عنوان یک‌ابزار راحت‌استفاده میکرده‌اند و هم‌اکنون نیز خریداران داخلی رونق بازار گیوه‌سازان را حفظ نموده‌اند و دهها کارگاه درسراسر کشوربه تولید گیوه مشغول می‌باشد و نیاز مردم را تامین میکند .

۳وزیر کابینه در کمیسیون های تخصصی اجتماع دانشگاهیان توضیح دادند

ساعت ۸ و ۳۰ دقیقه امروز کمیسیون‌های تخصصی‌اجتماع دانشگاهیان و اندیشمندان پیرامون انقلاب شاه و ملت در ساختمان نوبنیاد فیزیک‌دانشکده علوم دانشگاه‌تهران تشکیل‌گردید ساعت ۹و۳۰ دقیقه وزیر تعاون وامور روستاها در جلسه‌مشترک سه کمیسیون مربوط به حوزه مسئولیت خود وساعت ۱۱وزیر علوم و آموزش عالی درجلسه مشترک دوکمیسیون مربوط به حوزه مسئولیت‌خویش وساعت ۱۱ و ۳۰ دقیقه وزیر آبادانی و مسکن در جلسه مشترک دو کمیسیون‌مربوط‌به‌حوزه‌مسئولیت خود حضور یافتند و هر یک توضیحاتی در مورد پیشرفت اجرای اصول انقلاب شاه‌وملت دادند و به پرسش های متعدد دانشگاهیان و کارشناسان‌حاضر در کمیسیونها پاسخ گفتند این جلسات و نیز جلسات سایر کمیسیونها تا ساعت یک بعد از ظهر ادامه‌داشت و۳۰و۳ دقیقه بعدازظهرجلسات‌باردیگرتشکیل شد واینک ادامه دارد .

بازدید شهبانو از نمایشگاه های دانشگاه تهران

بقیه‌ازصفحه آخر

علیاحضرت شهبانو در معیت همراهان روانه دانشکده هنرهای زیبا شدند .و در بین راه بنا به استدعای دکتر امیر ارجمند مدیر کل امور دانشجوئی . دو تن از اعضای هیئت رئیسه انجمن دانشجویان دانشگاه را بحضور پذیرفتند و در باره مسائل‌دانش جوئی با آنان‌به گفتگو پرداختند.

غلامعباس بخششی ضمن سپاسگزاری‌ازتوجهات شاهنشاه آریامهر و علیا حضرت شهبانو استدعا کرد که در موردافزایش تعداد بورس های دانشجوئی و همچنین مسافرت های علمی و فرهنگی دانشجویان به خارج‌از کشور تسهیلات تازه‌ای در نظر گرفته شود .

فقیهی یکی دیگر از اعضای انجمن استدعا کرد که بسازمان های مختلف دستور داده شود که تسهیلات بیشتری برای دانشجویان در نظر بگیرند . علیاحضرت شهبانو به رئیس دانشگاه دستور دادند در این باره بررسی های سریع انجام گیرد تا بر این اساس تصمیمات لازم اتخاذ گردد

★ **طرح برای صنعت**

آنگاه علیاحضرت از نمایشگاه طرح برای صنعت در ایتالیا که توسط ترینیال‌میلان تنظیم گردیده و قبلا در موزه‌های وین ،بلگراد و ورشو ،به معرض تماشا گذارده شده است ودر تهران نیز بر ـ اساس درخواست دانشکده هنر های زیبای دانشگاه تهران با همکاری سفارت ایتالیا تشکیل‌شده بازدید فرمودند .

★ **ریاست عالیه کمیته**

در خاتمه بازدید علیاحضرت از سه نمایشگاه مورد بحث اعلام شد که :

علیاحضرت شهبانوی ایران‌بسبب توجه خاص بمسائل فرهنگی و هنری ، باتوجه به روابط‌نزدیک تجاری ، هنری ، فرهنگی و سیاسی که قرن ها رشته های دوستی بین دو ملت ایران و ایتالیا را پایه ریزی کرده است، و نظر به همکاری های ارزنده ایران و ایتالیا در ترمیم وحفظ آثار باستانی ایران ، ریاست عالیه کمیته ایرانی نجات ونیز را قبول فرموده‌اند.

اراده‌علیاحضرت شهبانو باتوجه به اثرات عمیق شرق وبخصوص ایران ، در آثار هنری ونیز ، روشنگر علاقه ایرانیان نسبت به ارزش ها و میراث های‌مشترک بین دو ملت است .

بمنظور اجراء برنامه‌هائی که در این زمینه تدوین میگردد دو کمیته تشکیل شده است : کمیته افتخاری و کمیته اجرائی که اسامی‌اعضای‌آن‌بعدا اعلام‌خواهد شد .

سفرمفتی‌اعظم سوریه به ایران

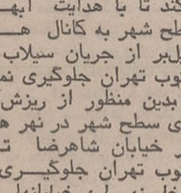

امروز اعلام‌شددکتر احمد کفتا رو مفتی اعظم وقاضی‌ـ القضات و رئیس مجلس‌عالی سوریه روز چهارشنبه این هفته بدعوت سازمان اوقاف برای یکبازدید۸ روزه وارد تهران میشود.

شهردار سانفرانسیسکو در تهران

جوزف اولیوتو شهردار سانفرانسیسکو بدعوت‌شهردار به تهران آمد . در این سفر همسر وفرزند شهردارمیهمان همراه وی هستند .

شهردار شهربزرگ‌آمریکامدت چهار روز در تهران اقامت میکند و در این مدت ضمن‌نثار تاج‌گل به‌آرامگاه اعلیحضرت رضا شاه کبیر ، از پارک فرح ، باشگاه شهرداری ، موزه های کاخ گلستان و مرمر ، زورخانه دیدن خواهد کرد .

شهردار سانفرانسیسکوپس از پایان‌اقامت خود درتهران به مسکو پرواز خواهد کرد.

ملاقات با رئیس مجلس

ساعت ده‌بامداد امروز سفیر جمهوری دمکراتیک آلمان‌در مجلس‌شورای ملی حضور یافت وباآقای‌مهندس ریاضی رئیس مجلس‌شورای ملی ملاقات و مذاکره کرد.

ورود رئیس اتحادیه راه آهن های جهان

ساعت یک بامداد امروز آقای برنارددفولگلان رئیس اتحادیه بین‌المللی راه‌آهن های جهان برای شرکت در کنفرانس راه‌آهن های خاور میانه با هواپیما وارد تهران شد وآقای مهندس پرویز آوینی رئیس‌کل راه‌آهن‌بوی خوش‌آمد گفت .

ساعت ۷ بامداد فردانیز روسای راه‌آهن های‌خاورمیانه و مجامع بین‌المللی راه‌آهن باقطار از آنکارا به تهران وارد میشوند .

کنفرانس مذکور ساعت ده‌ونیم بامداد روز یازدهم اردیبهشت ماه در هتل‌هیلتون بوسیله‌آقای مهندس‌شالچیان وزیر راه گشایش خواهد یافت

مراسم هفته ارزشیابی پیشاهنگی

دیروز به مناسبت هفته ارزشیابی‌پیشاهنگی مراسمی ازطرف‌سازمان ملی‌پیشاهنگی ایران باحضور‌قریب ٤ هزار پیشاهنگ در سالن ورزشی ۲۵ شهریور اصفهان برگزار شد.

در اردوگاه منظریه نیز مراسم‌ویژه‌ای به‌همین‌مناسبت صورت گرفت.

در کلوب ایران جوان

ساعت ۶ر۳۰ بعد از ظهر امروزآقای دکتر اصغررضویه تحت عنوان «علائق‌خانوادگی گروهی و تحصیلی جوانان ایران » در کانون فرهنگی ایران جوان (خیابان تخت جمشید) سخنرانی خواهد کرد .

معاون مرکز بهداشتی

آقای دکتر عبداله حاجبی دانشیار تمام وقت دانشگاه تهران‌باحفظ وظائف‌آموزشی بسمت معاون مرکز بهداشتی دانشگاه تهران منصوب‌گردید.

ارتباط تلفنی مستقیم

وزارت پست و تلگراف‌اعلام داشت‌که ارتباط تلفنی‌هریس واهر و هریس ـ مشگین‌شهر از امروز برقرار شده است نرخ مکالمه بین هریس ـ اهر هردقیقه دوازده ریال و هریس ـ مشگین شهر پانزده ریال است .

ورود وزیر بازرگانی‌ژاپن

آقای«یاسوهیرونا کاسونه» وزیر بازرگانی بین‌المللی و صنایع ژاپن بدعوت هوشنك انصاری وزیر اقتصاد ایران امشب وارد تهران میشود .

وزیر بازرگانی بین‌المللی و صنایع ژاپن در طول سه روز اقامتش‌در تهران ،باوزیر اقتصاد و چند تن دیگر از مقامات عالیرتبه دولتی‌ملاقات هائی خواهد داشت و در این دیدار ها مذاکراتی پیرامون گسترش روابط تجارتی و توسعه همکاریهای اقتصادی بین‌ایران و ژاپن

نظرات مردم درباره مسئله زمین، خانه و مسکن در روزنامه اطلاعات

گزارش

احتکار زمین

چند نفر میلیونها متر زمین و میلیونها نفر هیچ!

بررسی سیاست خانه‌سازی دولت در میزگرد روزنامه اطلاعات

گرانی مصالح ساختمانی کاذب است

دولت اعلام کرد برای جلوگیری از گرانی مصالح ساختمانی برنامه خانه‌سازی خود را طی سال جاری درتهران تعطیل میکند. اعلام این تصمیم در محافل مختلف با واکنش های متفاوتی مواجه شد و ما برای نقد نتایج حاصل ازبرنامه دولت دراین‌باره، از صاحبنظران نظرخواهی کردیم. بدنبال‌این نظرخواهی پنج صاحبنظر و متخصص در روزنامه اطلاعات میزگردی تشکیل دادند و موضوع را از دیدگاههای مختلف بررسی کردند. آنچه در زیر میخوانید حاصل این انجمن است:

آقای دکتر رضا فرخ استاد دانشگاه چنین اظهارعقیده کرد: طرح این موضوع که دولت در تهران اقدام به برنامه خانه‌سازی نمیکند، با سیاست کلی سازمان حکومت که میخواهد در طول برنامه پنجم عمرانی کشور با یک اقدام هماهنگ، جوابگوی‌نیازهای ضروری مردم (البته مفهوم مردم در این پاسخ کلیه گروههای اجتماعی هستند) باشد، کاملا تعارض دارد.

البته‌این بدان‌معنی‌نیست که‌دولت باید کلیه امور ساختمانی را در زمینه مسکن در پایتخت متمرکز سازد، بلکه چنین نظریه‌ای باین اعتبار بیان میشود که‌تهران امروز نه از نظر کمبود مسکن بلکه از نظر کرایه مسکن قوس صعودی را طی کرده و بالارفتن قیمت با هزینه مسکن لامحاله باعث ترقی‌سایر هزینه‌ها میشود، لذا دولت از طریق احداث آپارتمانها ناگزیر ازتامین این‌نیاز اجتماعی است و این همان موضوعی است که شاهنشاه آریامهر درکنفرانس سازمان‌برنامه درمورد آن تاکید قطعی‌فرمودند.

ـ در مورد گرانی قیمت‌مصالح ساختمانی که گویا هدف‌دولت از متوقف‌کردن کارهای ساختمانیش در تهران مبارزه با آن است‌نیز باید بگویم که توقف فعالیت ساختمانی در مرکز مملکت نمی‌تواند تامین کننده این نظرباشد. چون اگر به آمارهای اقتصادی و مراکز تولید مصالح ساختمانی توجه بشود مشهود میگردد که قسمت اعظم تولیدات این‌رشته در پایتخت متمرکز میباشد که در صورت‌هدایت فعالیتهای‌ساختمانی به خارج از مرکز، این تولیدات باید باقیمتی بیشتر به‌شهرستانها حمل گردد.

راه حل اصلی این است که باید با پدیده گرانی که یکی از مسایل بدیهی در اقتصاد شهری است بطریقی‌مبارزه‌کرد که‌منطبق باموازین اصول علم‌اقتصاد باشد. دولت به عنوان حافظ منافع مصرف‌کننده که قشر عظیمی از جامعه را شامل میشود، ناگزیر از اتخاذ راههای اصولی برای تامین این مقصود است.

هدایت فعالیتهای ساختمانی بمخارج از مرکزمملکت (درحالی که‌مردم نیازمبرمی به تامین‌مسکن چه بصورت اقو یو چه بصورت عمودی دارند) چاره درد گرانی مصالح ساختمانی نیست، بلکه باید نظام ساختمانی‌کشور منطبق بامیزان تولیدات مصالح‌ساختمانی در داخل کشور یا مقداری که‌از خارج وارد میشود، هماهنگ گردد.

اما حقیقت این است که‌مصالح ساختمانی بمقدار کافی وجود دارد و گرانی فعلی، یک گرانی کاذب است که بدست گروهی معدود سودجو ایجاد شده وباید باآن به‌سختی مبارزه کرد. بهترین شاهد هم این است که ما در جریان‌برگزاری‌جشنهای‌شاهنشاهی که فعالیتهای ساختمانی در سطح مملکت‌فوق‌العاده زیادشد مشاهده کردیم تولیدات داخل جوابگوی آن نیاز عظیم بود و بهیچوجه‌نیز برزخ فعلی پیش نیامد.

گران و نامرغوب!

آقای دکتر اشراق در ادامه بحث گفت: آیا دولت واقعاقصد دارد برنامه‌های ساختمانی خود را در شهرستانها توسعه دهد یا فقط برای‌اینکه وعده‌ای داده‌باشد می‌گوید درتهران‌ایجاد ساختمان متوقف شد تا در شهرستانها این رشته گسترش یابد؟ چون مسلم است کفعالیت سازندگی درسطح کشور مطرح است نه در تهران و یا شهرستانی بخصوص.

از سوئی چند ماهی بیش نیست که دولت سیاست تشویقی خود را برای شرکت‌های تعاونی مسکن اعلام کرد داست. به پیروی از این سیاست تازه دولت شدیدا بخش خصوصی و کارمندان رادعوت به تشکیل چنین شرکت‌هائی کرد و امکانات زیادی را برای پرداخت وام‌های طویل‌المدت و زمین‌جهت ساختن خانه وعده داد. باتوجه به‌آنکه مدت زیادی از دادن این وعده‌ها نگذشته، چطور میتوان تصورکرد که خود دولت مغایر باوعده و سیاست خود موضوع توقف ایجاد ساختمان را در تهران مطرح کند؟. چطور ممکن است دولت قادر نباشد مسئله ساده‌ای چون تهیه و تامین مصالح‌و مواد ساختمانی را حل کند؟ موضوع تاسف‌آورتر این است که اکنون نه فقط گرانی و کمبود مصالح ساختمانی، بلکه بائین‌بودن‌کیفیت مصالح ساختمانی برای مصرف‌کنندگان مطرح است.

من سئوال میکنم که اکنون کدام موسسه و یا دستگاه دولتی مقاومت و استانداردآجر، کیفیت گچ و مقاومت موزائیک راکنترل و تائید میکند؟ و متاسفم که‌باید بگویم با وجود آنچه مطبوعات و مقامات علمی دراین‌باره مطرح کرده‌اند هنوز حتی برای یکبار هم نشده است که به این‌سئوالات و مسائل مطروحه مربوط به آن جواب داده شود.

آقای دکتر پرویزسحابی بحث راادامه داد وگفت: پیش ازارائه راه‌حل برای هرمشکل، باید علل رویدادن آن را یافت و درمورد مشکل مورد بحث ما هم نخست باید دید مصالح ساختمانی را کدام ضوابط کنترل میکند و کدام عدم کنترل باعث گرانی نامعقول آن گردیده است.

نکته مهم دیگر در این‌باره اینست که راه‌حلی که دولت‌برای مبارزه باگرانی مصالح ساختمانی درپیش گرفته یک نوع مبارزه‌منفی است. و با این کیفیت حال این

بقیه در صفحه ۶

شرکت کنندگان در میزگرد:

۱ـ آقای دکتر عبدالحمید اشراق استاد دانشگاه‌ملی
۲ـ آقای دکتر رضافرخ استاد دانشگاه ملی
۱ـ آقای دکتر عبدالحمید اشراق
۳ـ آقای دکتر زاروگریگوریان استاد دانشگاه و عضو بین‌المللی کمیته مطالعات ساختمانهای مرتفع
۴ـ آقای مهندس حسین‌شیخ‌زین‌الدین آرشیتکت
۵ـ آقای دکتر پرویز سحابی آرشیتکت (دکتر شهرسازی)

شرکت کنندگان در میزگرد روزنامه اطلاعات بهنگام بحث پیرامون مصالح ساختمانی و سیاست خانه سازی دولت.

عوامل ایجاد بورس زمین

دولت، شهرداری‌ها، مردم و جبر اقتصادی

یك روز پس از آنکه دولت اعلام کرد بخاطر مبارزه‌با گرانی مصالح ساختمانی برنامه خانه سازی خود را در تهران متوقف‌میکند، رئیس‌مجلس شورایملی نیزشدیدابه زمین‌داران بزرك تهران ودیگر شهرها حمله برد واحتکار اراضی بزرك شهری را وسیله عده‌ای معدود محکوم‌کرد. از آنجا که مشکل مسکن در شهرهای بزرك تاحدزیادی ناشی ازسیستم شوم زمین خواری و زمین بازی است، در باره راه حلهائی که بتواند به این وضع خاتمه دهد از چند صاحبنظر در این زمینه یاری خواستیم. این گروه چند راه حل ارائه دادند که ذیلا مطالعه میفرمائید.

عواملی که وضع کنونی زمین را ایجاد کرده‌اند چهار دسته‌اند: دولت، شهرداری‌ها، مردم و جبر های اقتصادی. در مورد نقش سه دسته اول قبلا به‌تفصیل بحث شده‌است که‌چند ماه قبل چاپ شد. امادر مورد چهارمین عامل، یعنی جبرهای اقتصادی تاکنون مطلقی‌عنوان نگردیده. حال آنکه جبر اقتصادی خود یك عامل ترقی قیمت زمین وایجاد بورس‌است. بعنوان مثال سیصد سال پیش اراضی نیویورك پشیزی ارزش نداشت، اما اکنون که آنجا بصورت یکی ازمراکزاقتصادی جهان درآمده طبعا قیمت زمین سرسام‌آور شده‌و اگر کسی بخواهد یك متر از این زمین ها راتصاحب کند باید مبلغی گزاف بپردازد.

این وضع در مورد اراضی شهری تهران ـ تبریز ـ اصفهان و ... نیز مصداق دارد. طبیعی است که ۴۰ سال قبل اراضی بی ثمرعباس آباد قیمت بسیار ناچیزی داشت ولی حال که براثر جبر زمان آن اراضی مورد استفاده واقع شده طبعا بایدقیمت آن هم ترقی کند، اما نه بصورت کنونی. زیراترقی بهای زمین‌درایران نه‌براساس یك رشدسالم، بلکه‌تحت‌تاثیر استفاده از زمین بعنوان یك بورس انجام گرفته و متاسفانه هنوز هم می‌گیرد.

از سوئی مقرراتی‌نظیر تعیین قیمت منطقه‌ای واخذ مالیات از زمین نیز بجای آنکه بورس‌ـ بازی روی‌زمین‌شهری را متوقف کند، آن را رونق‌بخشیده‌است. بعنوان مثال وضع دو نفر که‌دو قطعه زمین درمجاورت‌یکدیگر دارند ذکر میشود بهای هرمتر مربع ازاین زمین ها سیصد تومان است. یکی از این دو تصمیم میگیرد زمین خود را بفروشد. باتوجه به حقوق‌ثبتی ومالیاتی که از این معامله‌اخذ میگردد طبیعی است صاحب‌دوم قطعه زمین معامله شده اگر قرار باشد زمین را بشخص ثالثی بفروشد دیگر آن را به متری سیصد تومان نخواهد فروخت، چرا که در جریان معامله نخستین مخارجی نظیر مالیات و حقوق ثبتی ومحضری پرداخت شده که بطورخودکار ارزش زمین را فی‌المثل‌قامتری ۴۰۰ تومان افزایش داده‌است. این افزایش طبعا هر قطعه‌زمین مجاور نیز اثر میگذارد و آنرا بی آنکه صاحبش‌زحمتی کشیده باشد گرانتر میکند.

انجام هر معامله در شرایط کنونی و باتوجه به مقررات و قوانین جاری بهمین‌سان بهای زمین‌در تهران وشهرهای‌بزرك دیگر را افزایش میدهد. فعالیت های گذشته زمین‌خواران وبنگ مجموعه عوامل نظیر آنچه گفته شدموجب گردیده زمین بازی بصورتی که اکنون شاهد آنیم درآید وپول هایی که‌بایدصرف توسعه صنعت و کشاورزی کشور شود، در حبس خاك بماند.

در چنین شرایطی دولت حاضر که خود از این وضع ناراضی است می تواند ازطریق راه حل‌های متعددی که وجود دارد برای خاتمه دادن‌به‌فعالیت های زمینخواران وزمین بازان اقدام کند.

اما قبل از هر اقدام دولت باید شهرداری ها را چنان تجهیز کند که قادر باشندازحق اولویت خود در زمینه خرید و تصاحب زمین هایی که در کنار تاسیسات اجتماعی یاشهرها واقع است ویا هر زمینی که امکان دارد روزی وسیله زمین بازان به خدمت بورس بازی گرفته شود، بنحواحسن‌استفاده کنند.

اگر می بینیم در کشورهای اروپا و امریکا و در شهرهای هفت هشت میلیونی مشکلی به نام زمین‌بازی وجودندارد وجود همین اولویت شهرداری ها (دولت) در خرید اراضی است. متاسفانه شهرداری های مابا وجود برخورداری از چنین حقی نتوانسته‌اند به مبارزه بابورس زمین اقدام کنند. این نتوانستن نیز معلول دو علت است: اول ضعف مالی شهرداری های ما درگذشته و دوم وجود عوامل زمین خواران و زمین بازان در سال های قبل در شهرداری ها بوده است. بهرحال اگر در آینده ازاین حق استفاده‌نشود مشکل زمین‌بازی نه‌فقط‌تشدید خواهدشد بلکه چنان ریشه خواهد گرفت که روزی مبارزه باآن به مرحله‌غیرممکن‌خواهد رسید.

قانون عرضه و تقاضا

برای مبارزه با زمین بازان دولت میتواند از قانون عرضه وتقاضا استفاده کند. یکی از علل گرانی زمین همین قانون عرضه وتقاضا است: متقاضی زمین فراوان است، اما میزان عرضه به علت آنکه اراضی شهری در قبول گروهی معدود است‌کم. اماوقتی عرضه زیاد شدو نیازمتقاضیان‌مرتفع گردید بورس کاذب زمین خواهد شکست وزمین‌بازان میدان را خالی خواهند کرد.

دراین راه دولت می تواندازاز زمین های خود استفاده کند.

بقیه درصفحه ۱۳

RTI
دارندگان محترم تلویزیون‌های
RCA
آر.تی.آی و آر.سی.ا
توجه فرمائید
خواهشمند است برای اطمینان کامل‌از تعمیر وسرویس تلویزیون‌های‌خود و همچنین استفاده از وسائل یدکی. اصلی کارخانه‌فقط‌به‌تعمیرگاه‌های‌مجهز
شرکت سهامی رادیوتلویزیون‌ایران (آر.تی.آی)
طهران. خیابان آیزنهاور ـ خیابان جیحون ـ تلفن ۱۹ـ۹۵۳۰۱۵
اهواز. فلکه راه‌آهن‌ساختمان‌پپسی کولا ـ تلفن ۲۵۲۸۸
آبادان. احمدآباد ـ خیابان ۱۳ فرعی ـ تلفن ۲۳۱۰۰
اصفهان. خیابان هزار جریب‌شماره ۲۶۴ ـ تلفن ۲۳۷۵۲
رشت. خیابان آریامهر شماره ۵۷۹ ـ تلفن ۳۰۱۸ ـ ۷۳۸۵
تبریز. خیابان پهلوی جنب‌سینما آریا ـ پاساژ کرباسی ـ تلفن ۲۸۱۷۸
شیراز. خیابان حافظ شماره ۳۰۶ ـ تلفن ۲۴۴۱۵
مشهد. خیابان جهانبانی شماره ۷۰ ـ تلفن ۲۶۰۶۶
ودرسایر شهرستانها
به‌تعمیرگاه‌های‌مجاز (آر.تی.آی) مراجعه‌فرمائید

تهران ـ نیویورك رفت و برگشت ۳۰۹۹ تومان
هواپیمائی ملی ایران «هما» درفصل تابستان امسال تعداد محدودی پرواز در مسیر تهران ـ نیویورک ـ تهران اجاره‌ای دربست (چارتر) در اختیار موسسات آموزشی ـ اجتماعی ـ دولتی ـ ملی ـ باشگاهها و انجمن‌ها میگذارد تا دانشجویان، کارمندان ویا اعضاء واجد شرایط آن موسسات بتوانند باتفاق همسر و فرزندان خود از تسهیلات مذکور استفاده نمایند.
در صورت پر نمودن ظرفیت یک هواپیمای جت بوئینگ ۷۰۷ از طرف یک سازمان قیمت بلیط رفت و برگشت برای بزرگسالان بمبلغ ۳۰۹۹ تومان خواهد بود.
موسسات علاقمند و واجد شرایط میتوانند با قسمت پرواز های اجاره‌ای دربست (چارتر) هواپیمائی ملی ایران «هما» مکاتبه ویا برای کسب‌اطلاع بیشتر باتلفنهای ۹۱۱۵۱۹ـ ۹۱۱۵۱۸ تماس حاصل نمایند. هواپیمائی ملی ایران «هما»

آگهی استخدام
سازمان بیمه های اجتماعی برای تکمیل کادر واحد های خود بافراد مشروحه زیر نیازمند است:
۱ـ پزشك عمومی
برای خدمت درهریك از شهرستان های آغاجاری، بوشهر، سنندج، مشهد، بندرپهلوی، قزوین، تبریز، سیرجان، یزد، اراك، نهاوند، ملایر، بهشهر، برازجان و کوشك یزد یکنفر.
۲ـ جراح‌عمومی‌کشیك شب‌و روزهای تعطیل
برای خدمت در سرویس کشیك درمانگاه های تخصصی تهران از ساعت ۵ونیم بعداز ظهرتاساعت ۷ونیم صبح روز بعدبطور یکشب درمیان و یك تعطیل درمیان ۶ نفر.
۳ـ پزشك متخصص علوم آزمایشگاهی
برای خدمت در شهرستان کرمان یکنفر.
۴ـ پزشك متخصص بیهوشی
برای خدمت در هریك از شهرستان های شاهی و مشهد یکنفر.
۵ـ پزشك متخصص بیماریهای داخلی
برای خدمت در بیمارستان رشت یکنفر.
۶ـ تکنیسین آزمایشگاه
برای‌خدمت در تهران یکنفر.
۷ـ تکنیسین رادیولوژی
برای خدمت در شهرستان شاهی یکنفر.
داوطلبان میتوانند بمنظور آگاهی از شرایط استخدام باداره کل کارگزینی سازمان واقع در خیابان آیزنهاور مراجعه نمایند. ۱۷و۲۸ م‌الف ۱۹۸۱
سازمان بیمه های اجتماعی

نمایشنامه‌ای برای کودکان
شاپرك خانم
نوشته: بیژن مفید
کارگردان: دان لافون
اجرا توسط: گروه تئاتر کانون پرورش فکری کودکان ونوجوانان
محل اجرا: تئاتر شهر
۶ تا ۱۵ اردیبهشت ۵و۸ بعدازظهر
محل فروش بلیط گیشه‌ی تئاتر شهر
کانون پرورش فکری کودکان ونوجوانان خیابان جم شماره ۳۱
خانه‌کتاب روبروی دانشگاه ـ روابط عمومی تلویزیون ملی ایران

آگهی استخدام لیسانسیه
نیروی دریائی شاهنشاهی تعدادی داوطلب‌استخدام لیسانسیه در رشته های قضائی‌و روابط عمومی علوم‌اداری و آمار را جهت مشاغل‌اداری در ستادفرماندهی (مرکز) باحقوق‌ومزایای مکفی بعنوان کارمند غیرنظامی بکارمی‌گمارد.
داوطلبان برای کسب اطلاعات بیشتر و آگاهی از نحوه‌استخدام ومیزان حقوق‌ومزایای دریافتی‌وهمچنین ثبت‌نام‌ازتاریخ ۸ر۲ر۱۳۵۲ الی ۳۱ر۲ر۱۳۵۲ بین ساعات۹ الی ۱۱ روز های شنبه الی چهارشنبه باستثناء ایام تعطیل بستادفرماندهی نیروی دریائی شاهنشاهی مراجعه نمایند. ضمنا انتخاب داوطلبان واجدشرایط از طریق آزمایش‌ورودی ومصاحبه بعمل خواهد آمد.
نیروی دریائی شاهنشاهی

سرمقاله

موضوعی درخور مطالعه بیشتر

چندروز است که درتهران یك‌سلسله مسائل مهم علمی‌ـ اجتماعی بوسیله «سمپوزیوم مسائل طبی وفلسفی جوامع متمدن» مورد مطالعه‌وبررسی قرار دارد.

این مسائل بمراتب مهمتر از آنست که دریك نشست‌وبرخاست چندروزه ضمن‌چند سخنرانی‌تحت بررسی درآیدواگر سمپوزیوم جاری ازعهده تفهیم‌اهمیت موضوع برآیدوراه رابرای ادامه‌چنین مطالعاتی بطور وسیعتر و جدیتر بگشاید بعقیده ما خدمتی بسزا خواهدبود.چون درجامعه‌ما ارزش مطالعات عمقی وعلمی مسائل اجتماعی‌چندان که بایدوشاید شناخته نشده‌است و مثلا اگربگویند کمیسیونی برای چاره‌جویی مشکل‌ترافیك بوسیله تعویض چراغ های راهنمایی ویکطرفه کردن بعضی خیابان ها تشکیل میشود، بیشتر جلب‌توجه میکندتا این که گفته‌شود علل کندی‌واغتشاش ترافیك ازنقطه‌نظر عوامل روانی مورد مطالعه قرار خواهد گرفت. در حالیکه اینگونه مطالعات پیرامون مسائل‌اجتماعی ،حکم‌مطالعات آزمایشگاهی راداردکه بدون پیشرفت‌آن هیچ گرهی از کارطبابت یاصنعت گشوده‌نمیشود.

ماهمه میدانیم‌که دنیای فعلی ، درعین‌حال که وسایل و امکانات‌زیادی برای بهتر زیستن ورفاهو آسایش در اختیار بشر قرار داده مشکلات‌بسیاری نیزبه همراه آورده‌است. مشکلاتی که اکثرا برای نسلهای گذشته ناشناس و نامفهوم بود. دربرابر این مشکلات بسیاری از ته‌دل آه میکشندو حسرت زندگی آرام و بی‌دغدغه‌روزگار گذشته را میخورند. در مواردی نیز پاره‌یی کسان این‌بحث‌را پیش میکشند که‌آیا اصولا تمدن صنعتی چیز خوبی است یا این‌که بشر باید قیدآنرا بزندو آنچه را زائیده‌تکنیك و صنعت است‌به دورریخته به دنیای آرام گذشته بازگردد ؟!

بدیهی است که این طرز تلقی‌وحتی آه‌کشیدن وحسرت بردن بخاطرآرامش‌اعصار گذشته‌ـزمانی‌که بیست و چهارساعت واقعا بیست‌وچهار ساعت طول میکشیدوگیاهان رنگی دیگر و گلها بویی‌دیگرداشتند_کارعبث وبیحاصلی است. هیچ کشوری‌نمیتواند حقیقت وجود صنعت وضرورت صنعتی شدن راناديده بگیرد و وقتی به صنعت‌گردن نهادیم ناگزیر باید بدوخوب آنرابپذیریم. منتهامردم هشیاروماًل‌اندیش میکوشند به‌مدد وسائل‌وافزارمنطقی مظاهر مفیدتمدن صنعتی را از عوارض مزاحم آن جداکنند، چونانکه عسل‌را ازموم.

درطریق‌این مقصود، مطالعات وتحقیقات بنیانی‌از موثرترین دست افزارهاست. همچنانکه سمپوزیوم تهران میکوشد با همین شیوه‌بحث وتحقیق‌برای یك رشته مشکلات‌وابتلائات جامعه صنعتی پاسخ منطقی‌پیدا کند:چرابشر بسرعت مقهور ماشین میشود و با استیلای خوف‌انگیز ماشین‌برانسان چگونه میتوان مقابله کرد؟ چطور میتوان فرهنك وهنرو مظاهراحساس واندیشه را از دستبرد ماشین محفوظ داشت؟چطور میتوان ارزش واقعی تفکر را حفظ کردوروشنفکران‌را ازاین‌که خودرا بیهوده و زائد احساس کنند معاف‌داشت؟چاره موثر آلودگی محیط زیست کداماست؟ انسان تنهاونا‌آرام رادر شهر های پرجمعیت چگونه میتوان از تاثیر عوارض‌روحی‌وعصبی‌محفوظ نگهداشت ؟جمعیت فزاینده شهر ها ومشکلات‌ناشی از آنراچه کار میتوان‌کرد ؟... وغیره،وغیره.

اینها مشکلات شهرماو جامعه‌مانیست ، مشکلات عصرماست . مشکلات هرقومی‌است که از مرز تمدن صنعتی می گذرد ومابهمین جهت‌وجوب‌واهمیت ادامه این مطالعات راتاکید میکنیم‌وچنانکه گفتیم امیدواریم «سمپوزیوم مسائل طبی‌وفلسفی جوامع متمدن» راه تداوم وبسط چنین مطالعاتی رابگشاید.

خلیج فارس راهیچ قدرتی نمیتواند تهدید کند

آمریکائی‌ها باید پایگاه بحرین را رها کنند

نوشته : حسین رامتین

روز پنجشنبه گذشته در یك خبر کوتاه با عنوان درشت‌ازقول آقای‌جورف‌آلسوپ مفسر امریکائی اعلام شده بودکه‌نامبرده به کشور های مصرف کننده نفت اخطار کرده است که اکنون شوروی پایگاه هائی در دهانه های خلیج فارس واقیانوس هند بوجود آورده تا در موقع خود بتواند صدور نفت را به کشور های باختری کنترل و یا محدود سازد .

متاسفانه آقای آلسوپ یا کمی دیر از خواب بیدار شده‌اند و یا همان علل و جهاتی که مفسران و گزارشگران رادیو لندن راوادار کرده است تا اخباری در مورد خلیج فارس جعل نموده و درست در موقع حساس مذاکرات‌نفت‌برای‌تهییج افکار عمومی جهانیان‌شایعه سازی‌نمایند، موجب گردیده که آقای آلسوپ چنین تفسیر اخطار آمیز منتشر سازند .

حقیقت اینست که قدرتهای‌خلیج‌فارس بخصوص ایران از سالها پیش متوجه حساسیت موقع خلیج فارس و دریای عمان بوده و نویسندگان ومفسران‌ایرانی با توجه بقدرت سیاسی و نظامی ایران‌در خلیج فارس وجود هرگونه قدرت‌بیگانه رادراین دروازه‌انرژی بیهوده خوانده‌اند.

اصولا باید آقای آلسوپ و ناشران تفسیر ایشان بدانند که تا وقتی صلح و رعایت مقررات و قوانین بین‌المللی مورد نظر تمام‌کشورهای جهان باشد هیچ قدرتی جز قدرتهای محلی وصاحبان حقیقی خلیج فارس نمیتوانند کمترین دخالت یا کنترلی در رفت وآمد نفتکش ها و صدور مواد نفتی از این‌منطقه‌داشته باشند و مسلما هرگونه‌دخالت‌غیرمستقیم دراین‌منطقه مواجه‌بامقاومت وعکس‌العمل شدید قدرتهای محلی که با حضور و وجود دخالت های بیگانه جدا مخالفند، مواجه خواهد گردید .

اما اگر آقای آلسوپ و همفکران ایشان خواسته‌اندمقدمات بهانه‌ای‌رافراهم سازند و یا مانند همکاران انگلیسی‌خود عدم حضور سربازان انگلیسی را دلیل بر حضور کارشناسان نظامی شوروی‌در بندر های عراق بدانند بنظر نویسنده اشتباهی فاحش مرتکب شده‌اند .

داستان توسعه نفوذ شوروی در عراق چیز دیگر و از راه دیگر بوده که بارها در این باره بحث و گفتگو شده است و تازه ساختن چند بندر یا ایجاد یك پایگاه نظامی بنام عراق در انتهای غربی خلیج فارس با مقایسه با قدرت عظیم و روز افزون نظامی و سیاست صلح‌جویانه و صمیمانه ایران چه اثری میتواند در صدور یا کنترل نفت خلیج فارس به‌دنیای آزاد داشته باشد .

اتفاقا هنگامی که این تفسیر یا اخطار آقای آلسوپ منتشر گردید من با سناتور عباس مسعودی که سالها است با مسائل خلیج‌ـ فارس و جهان عرب آشنائی دارند و بخصوص در مسافرت اخیر خودشان‌بررسی های عمیقی از اوضاع خلیج فارس چه از لحاظ قدرت سیاسی ونظامی ایران و چه‌از لحاظ نظرات و عقاید دوستان ایران در سرزمین های امپرنشین خلیج نموده‌اند گفتگوی مختصری داشتم .

من نظر آقای مسعودی نویسنده وروزنامه نویس قدیمی و صاحب نظر در مسائل‌منطقه را درباره تفسیر آقای جوزف آلسوپ و سایر همفکران و همکاران ایشان در سایر کشور های‌باختری پرسیدم و در باره علل و جهات انتشار اینگونه تفسیر ها در چنین موقعی سئوال کردم . اینک خلاصه‌ای از نظرات مدیر موسسه مطبوعاتی اطلاعات را باطلاع خوانندگان عزیز میرسانم وامیدوارم نظریه کسی که سالیان دراز در سیاست منطقه خاورمیانه وخلیج فارس مطالعه‌داشته واخیرا نیز باآشنائی های قبلی چند هفته از نزدیك شاهد و ناظر تحولات عظیم خلیج فارس باتوسعه قدرت روز افزون ایران و همکاری صمیمانه سایر کشورهای این‌منطقه نفت‌خیز بوده جوابی به مفسران اروپائی و امریکائی باشد که از هزاران کیلو متر راه قضاوت های ناوارد می‌نمایند و باصطلاح دستی‌از دور برآتش دارند .

اینك خلاصه‌ای ازنظرات سناتور مسعودی:

«مطالبی که آقای جوزف آلسوپ در باره خلیج فارس‌و وجود خطراتی برای امریکا و ژاپن عنوان کرده بیهیچوجه با حقیقت وفق ندارد . حقیقت این است که ایران و همه کشور های خلیج فارس‌پس‌از خروج نیروی بریتانیا با بینائی کامل‌در مقام تثبیت موقعیت خودو جلوگیری از هرگونه نفوذ بیگانه مربوط بهر کشوری باشد ، هستند . و اقدامات احتیاط آمیزی که بعضی از قدرت های جهان برای داشتن پایگاه در خلیج فارس بعمل آورده‌اند بتصور آنست که اگر کشورهای مالک خلیج فارس نتوانند امنیت منطقه راحفظ کنند آنها این ناحیه را زیر نظر داشته باشند و درواقع خلاء انگلیسیها را پر کنند .این همان خطر استعماری است که ایران و همه کشورهای ساحل جنوبی خلیج فارس از آن پرهیز دارند و باکمال قدرت جلوی آن‌ایستاده‌اند و هرگز اجازه نمیدهند یک قدرت بیگانه با مداخلات غیر اصولی خود امنیت منطقه را بخطر اندازد . ایران چنان قدرتی در خلیج فارس بوجود آورده و چنان پیش‌بینی‌وهدف هائی تعقیب‌میکند که من‌اطمینان دارم چیزی نمیگذرد که قدرت های خارجی که خواب تسلط و یا اعمال نفوذی را در خلیج فارس من‌بینند بساط احتیاط آمیز خود را جمع کرده منطقه راهمچنان که اکنون هست به صاحبان حقیقی واگذارند .

من در این سفر باهمه زعما وشخصیت های برجسته منطقه تماس داشتم وهمه‌را در پیروی از افکار استقلال‌طلبانه شاهنشاه ایران مومن و معتقد دیدم و هریك بسهم خود سعی خواهند کرد در حلقه وحدت‌و همکاری دسته جمعی‌مبارزات خود را با هرقدرتی که بخواهد فکر توسعه‌طلبی و تسلط واستیلا در خلیج فارس داشته‌باشد ادامه دهند واگر آقای آلسوپ‌اطلاعی‌پیدا کردکه در (ام‌القصر) استحکاماتی از طرف شوروی‌ها بوجود آمده گو اینکه‌این عمل کمترین اثری در برابرقدرت های محلی ندارد ولی توجه داشته باشند که اگر امریکائی‌ها پایگاه دریائی خود را در بحرین که اکنون هیچ اثری جزبهانه‌دادن بطرف حاصلی ندارد ، برچینند مسلما بهانه‌ای وجود نخواهد داشت . چون پایگاهی است که از ۲۵ سال قبل بمنظور تعمیر کشتی و تشریفات دریائی تاسیس شده ارزش نظامی ندارد و شبحی بیش نیست ولی اثر سیاسی و نظامی خود را قطعا دارا میباشد چه همین پایگاه میتواند روزی بصورت پایگاه تهدید کننده نظامی درآید .

بنابراین آقای آلسوپ عیب را در روش خود امریکائی‌هابایدتجسس وتفحص‌نمایدکه اگر آن نباشد این‌هم نیست ولی بودن و نبودن این‌یاآن کوچکترین تاثیری در حفظ امنیت وآرامشی که ایران نیرومند امروز پرچمدار آن است نخواهد داشت‌این‌نگرانی آلسوپ که یک تبلیغ پوچ و بی خاصیت و زیان‌بخش است هرگز مورد ندارد ... »

این بود نظرات واظهارات سناتورمسعودی درباره تفسیر آقای جوزف‌آلسوپ مفسر امریکائی‌که من‌امیدوارم‌مفسرین ونویسندگان امریکائی و اروپائی قبل از آن که درعالم خیال وبدون مراجعه به صاحب‌نظران در منطقه ، با تفسیر های خود وسیله‌ای برای اعمال نظرات مرموز نگردند .

مصاحبه وزیر خارجه اسرائیل

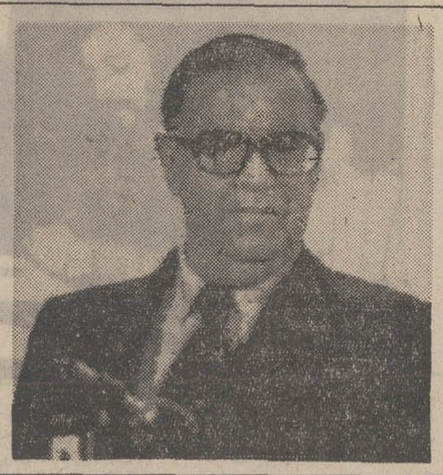

بحران خاورمیانه عربی به اوج شدت رسیده است دولت مصر بظاهر خودرا برای جنك با اسرائیل آماده میکند و برنامه های متعددی برای آماده ساختن مردم جهت مقابله با حملات نیروی‌هوائی اسرائیل در داخل خاك مصر و تسلیح و تعلیم دادن داوطلبین جنك و دفاع از تاسیسات وواحد های صنعتی و حیاتی کشور تهیه کرده وباجرا درآورده‌است. دولت اسرائیل نیز مدعی است که این بار تهدیدات انورالسادات برای پس گرفتن سرزمین های اشغالی از طریق جنك واستفاده ازنیرو های نظامی جدی است .

دولت اسرائیل اعلام کرده است که هواپیما های میراژی را که فرانسه به لیبی فروخته است دولت لیبی برای‌جنك با اسرائیل در اختیار مصر گذارده‌است.

آباابان وزیر خارجه اسرائیل دیروزدر یك مصاحبه مطبوعاتی و رادیوتلویزیونی به خبرنگاران اطلاع‌داد که دولت‌اسرائیل مدارك و اسناد غیرقابل انکاری مبنی بر اقدام لیبی در تحویل هواپیما های‌میراژ به دولت مصر به دولت فرانسه تسلیم کرده است .

عکس آباابان را هنگام مصاحبه‌دیروز نشان میدهد عکس‌رادیوئی اطلاعات

از : روزنامه های مصر ترجمه : شهرام

تب جنگ در کشورهای عرب

اعراب که خود را آماده نبرد با اسرائیل ساخته‌اند ، قبل از همه‌نیاز به آن‌دارندکه خود باهمدیگر متحد باشند و در صف واحدی در برابر دشمن ایستادگی کنند، زیرا ماجرای فلسطین و مناقشات‌اعراب واسرائیل ارتباط بیك کشور یا چند کشور عرب ندارد ، بلکه مربوط به تمام اعراب سراسر جهان میباشد.

اینك که راهی جز جنگ در برابر اعراب باقی نمانده است ، یکصد میلیون عرب‌باید بدانند که‌سرنوشت آنها این‌است: «یاعرب باشند و یابطور کلی نباشند» در هرحال اگر اختلافاتی که میان بعضی از کشورهای عربی وجود دارد مورد بررسی قرار گیرد خواهیم دید که این اختلافات در برابر مناقشه اصلی اعراب و اسرائیل یکمسئله ثانوی‌است‌وبهمین‌جهت باین‌نتیجه‌میرسیم که وضع اعراب اینک به مرحله‌ای رسیده که نیاز بیشتری به وحدت عمل آنان داردو باید فرصت همکاری را از دست ندهند. و هرروزی را که برای ایجاداین وحدت‌بتاخیر اندازند ، روز رسیدن به پیروزی را دیرتر کرده و تمام ملل عرب را در معرض‌خطراتی قرار میدهند که موجودیت و تمامیت آنان را تهدید مینماید.

بطور قطع میتوان گفت : که انگیزه‌اصلی اسرائیل بفشاری در نظرات خود واصرار ورزی آن در آمادگی و مسلح شدن بیشتر جهت ایجاد جنگی سهمگین‌تر از جنگ‌ژوئن ۶۷ آن است که اعراب میان همدیگر اختلاف دارند و وحدت کلامی باهم‌ندارند اعراب دوستان زیادی در غرب دارند و این دوستان که طرفدار حق و حقیقت میباشند ، میدانند که اعراب حقی را از دست داده‌اند ولی همچنین میگویند تا زمانیکه اعراب اختلافات میان خود را حل نکنند نخواهند توانست حق از دست رفته را بازیابند ، ناظران دلسوز عرب میگویند . **آنچه اعراب ظرف شش سال گذشته از خفت وخواری دیدند از میزان طاقت‌آنان متجاوز است و مصیبت‌ها وبدبختی‌هائی که ظرف این‌مدت برآنان وارد شده آنهارابسرحد خودکشی میکشاند وبالاتر از همه عدم وجود وحدت میان آنها برای ایستادگی در برابر دشمن ، آنانرا دیوانه کرده است.**

همین وضع یکی از هدفهای اسرائیل است که میخواهد اعراب را دچار یک جنگ شدید روانی سازد.

اعراب که اینک با داشتن اینهمه اختلافات دم از حتمی بودن جنگ میزنند باید بدانند که اگر اسرائیل چند فروند قایق وهلیکوپتر را مجهز میسازد تا یک حمله دریائی وزمینی وهوائی علیه اردوگاههای فلسطینی‌های غیر مسلح در دو منطقه «البارد» و «البدوی» در شمال لبنان صورت دهد و گروهی از زنان‌و کودکان را بقتل برساند و تعدادی از خانه ها را ویران کند ، کاری عادی صورت میدهد . این فعالیت اسرائیل‌یک کارقهرمانی ومردانگی و حتی نظامی نیست که به‌آن فخر بفروشد، بلکه از همین چند دستگی اعراب استفاده مینماید و برآنها یورش میبرد.

★ اعراب باید بدانندکه‌اگر ارتش‌اسرائیل، موشکهای اهدائی ایالات متحده آمریکا را بیک هواپیمای غیر نظامی لیبی شلیک‌میکند وبیش از یکصد نفر که تعدادی زن و کودک در میان آنها بودند بقتل میرساند کاری تعجب‌آمیزی را صورت نداده تا در برابر ارتشهای جهان دم از فخر و مباهات‌زند . بلکه این خود اعراب هستند که با شعله‌ور ساختن اختلافات خویش چنین حوادثی را بوجود میاورند و یا بمعنی دیگری اسرائیل را وادار بانجام چنین کاری میکنند.

★ اعراب باید بدانند که اگر گروهی از نظامیان اسرائیل با حفاظت کشتیهای جنگی وارد بیروت میشوند تا سه تن از رهبران فلسطین را بقتل برسانند و یک گاراژتعمیرات اتومبیل‌را درصیداو یران‌کنند و۱۲ نفر فلسطینی دیگر را که همه تحت حمایت‌دولت لبنان بودند بکشند ، کار غیر منتظره‌ای صورت نداده بلکه کاری صورت داده است که باید انتظار رشته‌های دیگر آنراهمداشته باشیم، وانگیزه‌های آنرا باید در اختلافات اعراب جستجو نمائیم.

قدرت‌های بزرگ

با اینکه اعراب هنوز اختلافات خود راحل نکرده‌اند ولی هریك‌ازکشورهای عربی اعلام میکنند که برای استرداد سرزمین‌های از دست رفته راهی جز جنگ ندارند و بایداین جنگ را آغاز کنند.

مصرهم که سال قاطعیت را پشت‌سرگذاشت ونتیجه‌ای نگرفت و یکسال دیگر هم بعد از آن سپری گشت ، حالا خود را آمادهجنگ ساخته و این درست طی یک دستور نظامی مردم را ملزم ساخته است که ساختمانهای بزرگ و حتی تمام خانه‌ها را باپناهگاه‌مجهز سازند و ظرف دوهفته یک هیئت ویژه بازرسی لازم را در مورد شروع احداث پناهگاه‌ها آغاز میکند وهم‌اکنون در سراسر مصر فعالیت وسیعی در این باره جریان دارد . ولی آیا با وجود اختلافات ژرف‌میان اعراب ، جنگی راکه شروع خواهند کرد به‌نتیجه خواهد رسید؟

در این میان و برای جلوگیری از بروز برخوردی تازه در خاورمیانه که نتایجی مبهم دارد، قدرتهای بزرگ سعی دارند که باین مناقشات خاتمه دهند.

هنگامیکه شورای امنیت سرگرم رسیدگی به‌شکایت لبنان علیه اسرائیل بود .دوستی دولتهای عضوشورانشان‌داد که در برابر این مناقشات سه روش وجود دارد.

گرچه تعداد اعضای شورای امنیت‌محدود میباشد ولی همین اعضا نماینده افکارعمومی بین‌المللی میباشندو میتوان‌روش‌ها ونظراتی که بوجود آمده بشرح زیر خلاصه کرد:

یکم : روشی که مطلقا از اسرائیل حمایت میکند. ایالات متحده امریکا به تنهائی دراین جبهه قرار دارد . این جبهه باین علت که آمریکا یکی از دو قدرت بزرگ جهان است وزنه بزرگی‌را دارا میباشد . زیرا آمریکا میتواند با استفاده از حق وتو تمام تصمیمات شورا را کان‌لم‌یکن‌سازد و دولتهای کوچک را درهرحالی بدنبال خود بکشاند .

دوم : روش میانه‌ای که فرانسه وانگلستان وایتالیا و گروهی دیگر از دولتهای اروپائی وغیره از آن تبعیت میکنند.

دولتهای این گروه‌تاحدودی‌خواسته اعراب را درک کرده و باآنان همدردی مینمایند ولی البته نه همدردی خالصانه بلکه دراین همدردی منافع ویژه خود را مد نظر قرار میدهند یا بمعنی دیگری میخواهند ازیکطرف منافع اسرائیل را تامین نموده واز طرف دیگر اعراب را راضی سازند.

سوم: روشی که از اعراب جانبداری‌میکند وشامل اتحاد شوروی و چین وگروه کشور های سوسیالیست و گروه کشورهای معروف به‌جهان سوم در آفریقا و آسیا و آمریکای لاتین میباشد . این جانبداری چند نوع است ولی رویهمرفته‌ازحق اعراب جانبداری میکند. این سه روش هنگام رسیدگی شورای امنیت به شکایت اسرائیل وتلاش آن برای رسیدن به یک رامحل کاملا نمود کرده ولی روش جانبداری از حق اعراب و محکوم ساختن اسرائیل علیرغم تلاشهای ایالات متحده امریکا قویتر واستوارتر بود.

لندن تاکنون در برابر تجاوزهای عدوانی اسرائیل برخلاف پاریس سکوت بیشتری اختیار میکرد ولی گفتگوهائی که در شورای امنیت‌صورت گرفت وپیشنهادهائی که‌برای صدور قطعنامه داده شده نشان داد که هر دوپایتخت فرانسه وانگلستان از لحاظ مبارزه باجنبه‌های عدوانی اسرائیل همفکر هستند واین امر پیروزی بزرگی برای‌اعراب میباشد .. البته اگر بتوانند در آینده ازآن بهره‌برداری کنند.

کامبوج:

تنها راه استقرار صلح کنار آمدن باسیهانوك است

از : گاردین

ناظران سیاسی معتقدند که باوجود موقعیت پیروزمندانه نظامی و استراتژیکی که نیرو های‌شورشی و کمونیستها در کامبوج دارند وباهمه ضعف ارتش کامبوج کمونیستها و شورشیان به پنوم‌پن حمله نخواهند کرد چون بیم‌دارند که‌حمله آنها بپنوم‌پن جنگ کامبوج را ازصورت یک جنگداخلی خارج کرده و موجب دخالت مستقیم نیروی هوائی آمریکا شوند .

گزارش ژنرال هك

کمونیستها از حمله وسیع و همه جانبه بپنوم‌پن‌درشرایط موجود خودداری خواهند کرد مگر آنکه ، ناگهان سیاست کلی و استراتژیکی خود را در مورد کامبوج تغییر دهند وبهمین علت است‌که مقامات آمریکائی در واشنگتن و پنوم‌پن هنوز بحران ،کامبوج را یک بحران خطرناك و حساس قلمداد نمی‌کنند و تصور نمی‌کنند که نیرو های شورشی و کمونیستها تصمیم داشته باشند که از پیروزیهای خود نتیجه کلی و نهائی را که همان سقوط پنوم‌پن و فتح کامل کامبوج است بدست آورند .

درآن‌موقع ، مقامات آمریکائی درواشنگتن وپنوم‌پن در این تردید بودند که آیا باید جنگ کامبوج را یک جنگ داخلی و یا یک تجاوزبیگانه دانست و نظر قطعی در این باره نداشتند .

ولی بعداز برقراری آتش‌بس، برائرسیاست غلط لون‌نول و عکس‌العمل های شدید و غیر منصفانه اودرمقابل حمله بمکاخ ریاست جمهوری و پیروی از تاکتیک غلط تفرقه بینداز و حکومت کن در کامبوج ،آخرین پایه های نگهدارنده ارتش فرو ریخت .

یکی از این حوادث‌سفر اخیر پرنس سیهانوك،رهبر برکنار شده، کامبوج بقول خود او به سر زمینهای آزاد شده کامبوج بود این سفر ثابت کرد اتحاد و اتفاق کاملی بین نیرو های شورشی وجود دارد و او مورد تائید کامل نیرو های شورشی و کمونیستها است و برای اولین بار ثابت شد که درکامبوج در طرز فرماندهی و سیاست وعقیده و هدف اتحاد کاملی بین نیروهای جنگنده با نیروهای دولتی این‌کشور وجوددارد.

شکستهای پی‌درپی

دومین حادثه که بتدریج بوقوع‌پیوست وبه یك‌نتیجه نهائی انجامید اثبات عدم توانائی ارتش کامبوج در نبرد با نیرو های‌شورشی و عقب نشینی و شکست‌این ارتش درمقابل نیرو های‌متحد کمونیست ها و شورشیان «خمر» بود .

ارتش کامبوج این بار نتوانست‌درمقابل حمله‌معمول بهاره،کمونیستها وشورشیان مقاومت کند و نتوانست جلوی پیشروی یك نیروی شش تا دوازده هزار نفره را سد کند .

برای کاهش سرعت پیشروی نیرو های کمونیست و شورشیان هواپیما های بمب افکن «ب۵۲» آمریکا ناچار به شرکت در جنك کامبوج شدند و به تقریب هر روز بیش از «۶۰» بار بطور دستجمعی نیرو های کمونیست‌وشورشیان‌رابمباران میکنند و در جوار آنها ، هواپیما های جنگنده و بمب‌افکن معمولی نیز هرروز حدود ۴۰۰ بار برای کوبیدن کمونیست ها و شورشیان به پرواز در می‌آیند.

برخلاف انتظار،ویتنام شمالی‌وویت‌کنك برای بهره‌گیری تبلیغاتی بنفع کمونیست ها وشورشیان از این بمباران ها تلاش زیادی از خود نشان نداده‌اند ولی‌اخیرا توجه کشور های شرکت کننده در کنفرانس بین‌المللی صلح پاریس را به این حملات جلب کرده‌اند و اشاره کرده‌اند که نیرو های ویتنام جنوبی در مرز های جنوبی کامبوج ، فعالیت دارند وصلح‌رابخطر انداخته‌اند تلاش آمریکابرای شرکت‌دادن نیروهای‌ویتنام جنوبی‌درنبرد باکمونیستهادر حوالی رودخانه مك‌گونگ ممکن است نتایج ناگواری برای ویتنام جنوبی بدنبال داشته باشد و نیرو های ویتنام شمالی را به عملیات تعرضی‌علیه آنها ناچار کند در واقع اولین نتیجه و اثر نامطلوبی که بحران کامبوج‌می تواند داشته باشد حمله نیرو های‌ویتنام شمالی در مرز کامبوج به ویتنام جنوبی است .

علاوه بر وجود این خطر دولت امریکا ممکن است ناچار شود کمخیلی زودتر از آنچه که سیاستمداران‌خوش بین آمریکائی پیش بینی می کنند دست به اقداماتی سریع و شدید در مورد کامبوج بزند . فکر بازگشت دادن سیهانوك به کامبوج و تشکیل یکدولت بیطرف تحت رهبری او در این کشور ممکن است آمریکائیها را بخود مشغول کند و هر چه زودتر در اینمورد اقدام شود ، دولتی که بوجود می آید بیطرفتر خواهد بود ولی نباید اثر تشکیل چنین دولتی را بعد از سقوط دولت لون‌نول در کامبوج بروی دولت سایگون ازنظر دور داشت و بدون تردید در شکل فرارداد برقراری آتش بس در لائوس نیز اثر عمیق و همه جانبه‌ای خواهد گذارد

دولت بیطرف

یک چنین معامله سیاسی درمورد کامبوج طرح کلی آمریکائیها را درمورد این کشور با موفقیت به اجرا درمی آورد

آمریکائیها خواهان تشکیل یکدولت نیرومند در کامبوج بوده‌اند که بتواند مانع پیشروی کمونیستها و یا توسعه نفوذ آنها در این منطقه باشد و اجازه ندهد که آنها از این‌منطقه نفوذسریع و همه جانبه‌ای داشته باشند و بهیقین اگر دولت بیطرف سیهانوك در این کشور تشکیل شود چنین خواسته‌ای انجام می شود .

لون نول ، اخیرا تصمیم گرفته‌است که مخالفین سیاسی خود را که‌بعد از حادثه بمباران کاخ او از کار برکنار شده‌اند ، دو باره به مشاغل اولیه خود باز گرداند تا شاید انها بتوانند ، راه را برای مذاکره با کمونیست ها و نیرو های شورشی هموار کنند ، از جمله معروفترین سیاستمدارانی که لون‌نول میخواهد ، آنها را بار دیگر به کار های دولتی بگمارد ، «سیریك ماتاکا» و چنگ‌هنگ هستند . ولی ، ناظران سیاسی و آمریکائیهائی که در پنوم‌پن شاهد حوادث اخیر کامبوج هستند عقیده دارند که این اقدام لون‌نول نیز به او برای تحکیم ثبات حکومت کمک نمی کند . اکثر ناظرین سیاسی وآشنا به امور کامبوج معتقدند که ضعف از خود لون‌نول و طرز حکومت او بر کشور است و این اقدامات کوچك نمی تواند ، وضع کنونی کامبوج را عوض کند .

تنها راه استقرار صلح کنار آمدن باسیهانوك است

گرانی مصالح ساختمانی کاذب است

در سایرنقاط کشور هم مسئله کمبود مسکن و مصالح ساختمانی وجود داشته و دارد. بطور مثال درامریکا تا چند سال قبل وضع مسکن بقدری نامناسب بود که مردم ناگزیر در خانه‌های‌متحرك سکونت و زندگی میکردند . اما دولت امریکا بایک برنامه ریزی سریع ساختمانی‌توسط ۲۴سازمان تحت کنترل خود، اقدام به‌خانه‌ـ سازی‌کرد که دررفع کمبودمسکن موثر واقع شد . در ایران هم دولت بایدراسا اقدام به خانه ـ سازی و رفع کمبود مسکن کند، نه اینکه با متوقف ساختن بر مشکلات موجود بیفزاید .

آقای مهندس زین‌الدین درباره موضوع مورد بحث چنین اظهار عقیده کرد : تصمیم‌دولت درمورد توقف کارهای ساختمانی بوسیله بخش عمومی در تهران، تصمیمی متناقض باسیاست عمومی دولت است . نه‌تنها در این مسئله ، بلکه در هرمسئله دیگری که‌معلول جای علت مورد حل و فصل‌قرار گیرد، تصمیماتی این چنین موفقیت‌آمیز نخواهد بود و من معتقدم دولت ناگزیر از تصمیم خود عدول خواهد کرد زیرا اولا اولویت‌ها درامر ساختمان سازی به نظر فرد یاکمیته و یاکمیسیون مخصوص بستگی‌ندارد بلکه‌جریان عمومی اقتصاد کشور و برنامه‌ـ ریزی ونیازهای صنعتی‌ومسکونی و غیره که ناشی از حرکت و گردش چرخهای اقتصادی است، عامل تعیین کننده این اولویت است.

ثانیا اگرجلوی احداث‌ساختمان را بگیریم نتیجه ایجاد یکرکود وتوقف دربثمررساندن برنامه‌های اقتصادی کرده‌ایم . زیرا هربروژه صنعتی و اقتصادی و غیره برای بثمررساندن احتیاج به جا ومکان و فضای فعالیت دارد واین‌میدان فعالیت ساختمان است.

گرچه بسیاری از طرحها در وهله‌اول و بطورمستقیم بساختمان واحداث فضاهای لازم مربوط میشود و همین دلیل کاملا اشتباه بودن هرگونه تصمیمی را کمانع ساختمان‌سازی و یا حتی رکود و کند کردن کار ساختمان باشد ثابت میکند.

ازطرفی گرانی مصالح ساختمانی ناشی ازعدم آمادگی دولت در برنامه‌ریزی بوده است. با توجه به‌ارقام احداث‌واحدهای مسکونی و ساختمان‌های مختلف دربرنامه چهارم و پنجم بنظر میرسیدمیزان مصرف مصالح ساختمانی باحجم تولید متعادل نباشد و امروزاین واقعیت برقوع پیوسته و بخش خصوصی که فعالیتش ناشی از روش اقتصادی و فعالیت بخش عمومی است ، و چون بسیاری ازوظایف بخش عمومی را در تامین مسکن وسایر حوایج عملی میسازد. خودمصرف‌کننده عمده‌ای است، اکنون با کمبود شدید مواجه است و میدانیم اشکالاتی که برای بخش خصوصی پیش می‌آید، وظیفه بخش عمومی را سنگین‌تر میکند .

امروز گرانی‌مصالح ساختمانی یک مشکل قابل حل بنظر میرسد اما اگربموقع وسائل‌لازم‌برای‌اصلاح وضع موجودفراهم نشود، اشکال فعلی حتی باعث توقف بقیه پروژه‌های عمرانی نیز میشود . از طرفی نوع‌محدودیت ساختمان سازی اثر مستقیم بر مسکن و حوائج دیگر زندگی مردم دارد. گرانی مسکن و نوسانات آن‌بطور زنجیری باعث نوسان شدیدقیمتها خواهد شد که زیان‌های ناشی ازآن بسیار شدید است.

بقیه از صفحه ۵

سئوال مطرح میشود که اگر دولت دست به‌یک مبارزه منفی میزند و بجای حل مشکل تنها به دفع آن میپردازد و حل زیربنائی واصولی آنراموقتا معوق میگذارد ارائه حل قطعی مسئله رابعهده کدام دستگاه محول مینماید.

نکته دوم مسئله مسکن است که بعلل مختلفی‌شکل گرفته‌است. اول مهاجرت لجام‌گسیخته بسوی شهرها خصوصا شهرهای بزرگ و عدم جلوگیری ازآن توسط برنامه‌های منطقه‌ای است و دوم وضع شهرسازی بزرگ به‌اشکال قدیمی است که درنتیجه مشکلی بنام‌مسکن را در شهرهای بزرگ بوجود می‌آورد . در برابر این وضع تنها دولت میتواند با ایجاد هماهنگی در برنامه‌ها و ایجاد ضوابطی مشکل را حل‌کند.

میتوان گفت راه‌حل پیشنهادی دولت هرچند ممکن‌است به‌شکلی یاافزایش‌نامعقول مصالح‌ساختمانی در تهران مبارزه کند اما نه راه قطعی تثبیت نرخ‌این مصالح‌است و نه‌هم از مشکلات موجود در زمینه مسکن می‌کاهد .

بهتر است دولت بجای تحریم ساختمان، جهت مبارزه با بازار سیاه مصالح ساختمانی، برخورد اساسی‌تری بااین مسئله وارتباط آن‌با سایرمسائل اقتصادی‌کشوری داشته باشد. دولت بایدبا درپیش گرفتن یک خط مشی‌کلی وعمومی دریک برنامه درازمدت و باایجاد ضوابط حساب شده، مسئله را حل کند.

آقای دکترزاره گریگوریان در مورد موضوع مورد بحث گفت: بنظر من فقط ساختمان خوب مردم را برای زندگی جذب نمی‌ـ کند بلکه این محیط مناسب است که مردم را جذب و درنتیجه ایجاد فعالیت ساختمان میکند . ساده‌ترین مثال آن است که در شهرستانها با وجود آنکه مردم زمین دارند ـ حتی ترافیک ناراحت‌کننده و هوای آلوده هم نیست ولی باز بیشتر راغبند در تهران سکنی گزینند . من معتقدم دولت بدو دلیل ناچار به اتخاذ تصمیم مورد بحث ما شده است. یکی اینکه با بوجود آوردن‌محیط زیست خوب در شهرستانها مردم را ازمهاجرت به تهران منصرف کند اما همانطور که گفتم فقط وجود ساختمان خوب‌کافی نیست بلکه محیط مناسب برای فعالیت شغلی و اجتماعی در شهرستانها لازم است تاازسیل مهاجرین‌به تهران بکاهد .

دلیل دوم دولت این بایدباشد که چون در شهرستانها مصالح و کارگر ساختمانی مناسب و ارزان‌تر وجود دارد، فعالیت ساختمانی در آنجا مناسب می ـ باشد . حال آنکه بهیچوجه‌چنین نیست و بیشتر مصالح اصلی ساختمانهائی که در شهرستانها احداث میشوند از تهران و چند شهر بزرگ دیگر به کارگاههای ساختمانی شهرستانها حمل‌میشود و کمااینکه در جندی

سخنرانی استاد محیط طباطبائی در مورد سهم آذربایجان در فرهنگ ایران

تبریزیها، پیشقدم فرهنگ ایرانی بوده‌اند

تبریز ـ استاد محیط طباطبائی در جمع‌دانشجویان واستادان‌تبریز تحت‌عنوان سهم آذربایجان درفرهنگ ایران سخنرانی کرد و گفت هدف من از «فرهنگ» بررسی یک قلمرو وسیع است که‌اینجا درخصوص مذهب ، زبان دری‌و خط و موسیقی‌صحبت میکنم .

ناطق گفت: سهم‌آذربایجان در مذهب شیعه زیاد است زیرا شیعه در اینجا تقویت شده و مردم به سلاطین صفویه ارادت پیدا کردند و در اطراف اردبیل و دشت مغان ساکن شدند وتعالی مذهب‌شیعه ازاینجا شروع گردید تا به اوج کنونی‌اش رسید ....

در زمان شاه طهماسب علمای شیعه آمدندوفقه وکتاب نوشته‌اند. نفوذ معنویات در تشکیلات دولتی در گلدسته‌های ویران

استاد محیط طباطبائی

تبریز که بجایش گلدسته‌های نو ساخته شده، منعکس است.

وی درباره سهم آذربایجان در زبان دری اظهار داشت آذربایجان‌در نشان‌دادن این زبان پیشقدم‌تر بوده است و من در مطالعاتی که روی کتابهای تاریخ کرده‌ام هیچ شاعر فارسی‌گوئی را زودتر ازقطران تبریزی سراغ ندارم که در دیوان دوازده هزار بیتی خود چنین دوستدار زبان باشد وکاش دانشگاه تبریز نسبت بتجدید چاپ و نشر دیوان قطران اقدام میکرد.

در زمان قطران تبریزی، اصفهانیها ، شیرازیها و همدانیها حسرت شعرهای پارسی او را میخوردند و من کسی رانی‌شناسم که یک‌دهم قطران‌اشعار فارسی‌گفته باشد. اصولازبان‌فارسی، باحکومت‌سلاجقه و زبان عربی با آلپویه شروع شده است. زبان فارسی دری که ارزش مذهبی ودینی پیدا کرده براثر وجود ادیبگرانقدری چون قطران تبریزی است.

استاد محیط طباطبائی درباره چهار شاعر بزرگ و اندیشمند خاقانی، نظامی ، مهستی و قطران که از تبریز برخاسته‌اند مفصلا صحبت کرد و گفت در آن موقع اصفهان و شیراز و کرمان ، عقبتر از تبریزند .

در مورد سهم آذربایجان در خط فارسی استاد طباطبائی گفت:

اولین‌خطاطان فارسی‌نویس ونستعلیق از تبریز بوده‌اند و در زمان شاه اسماعیل صفوی‌تبریز مرکزومنبع هنربود و استادانی مثل کمال‌الدین‌بهزاد ازافتخارات تبریز بلکه ایران هستند.

استاد طباطبائی درزمینه سهم‌آذربایجان در موسیقی ، اولین موسیقی‌دان مشهور ایرانی عبدالقادر مراغه‌ای (اهل مراغه آذربایجان) را نام برد و افزود که ایران در موسیقی هرچه دارد از او دارد.

گفتگو با کاشفی نقاش جوان
آیا دوران مینیاتور گذشته است؟

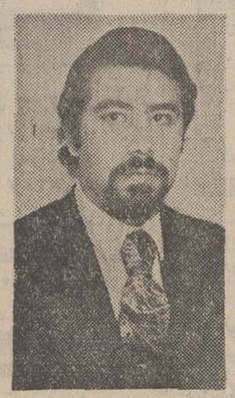
جلال‌الدین کاشفی

جلال‌الدین کاشفی نقاش جوانی که به ایران بازگشته است پس از برگزاری دو نمایشگاه مهم در مرکز فرهنگی پاریس و گراندپاله ، به‌ایران آمده است تا در زمینه گرافیک ایرانی تحقیق کند .

دریک گفتگوی کوتاه به خبرنگار ما میگوید :

من از مینیاتور آغاز کردم، اما در مدرسه های هنری وین وپاریس نقاشی غربی مرافریفت و دوره‌ای از کارهای من تحت تاثیر نقاشی غربی خاصه سوررئالیستها قرار گرفت . از سابقه کار اومیپرسم‌پاسخ میدهد .

در هنرستان پسران دبیلم گرفته و بعد به وین و پاریس رفته است .

کاشفی میگوید استادان فرانسوی مینیاتور را چندان جدی نمیگرفتند و به آن بصورت یک نقاشی تاریخی‌که دوره آن گذشته است می نگریستند . اما معتقد بودند که میتوان از رنگپردازی آن در آثار جدیدتری بهره‌برداری کرد .

مینیاتور های کاشفی پخته واستادانه است او تنها به مینیاتور اکتفا نکرده وتابلو هائی درزمینه سوررئالیسم و آبستره پرداخته است . آثار

جلال‌الدین کاشفی

او از خیالات جوانی بی بهره نمانده وعشق وزن‌وگل وپرنده در بیشتر آثار او تم‌اصلی‌تابلو را تشکیل میدهد .

کارهائی که درزمینه‌گرافیک ساخته از تسلط او برشیوه های مختلف گرافیک حکایت دارد . اما سابقه طولانیش در مینیاتور ، اورا در تابلو های رنگیش ، مسلط و ماهرنشان میدهد . کاشفی میتواند بیش از این پیش برود بشرط آنکه ورای‌تکنیک خوبش‌اندیشه‌ای سازنده تابلو های اورا کمال بخشد .

ونیز نمایشگاه عتیقه‌ها، غرق میشود؟

پرفسور تریسیوپنیاتی رئیس موزه های شهر ونیز به هنگام سخنرانی در موزه ایران باستان.

این احساس موجب شده‌است که‌در کشور های مختلف مثل امریکا، انگلستان ،آلمان‌وچند کشور دیگر کمیته هائی بوجود بیاید تا چاره اندیشی کنند مخصوصا که یونسکوبرای‌نجات شهر ونیز اعلامیه‌ای‌صادر کرده است.

آب در ونیز بیش از هشتاد سانتیمتر بالا آمده است و گاهی نیز با جزرو مدآب بالاتر می‌آید ولی خطر تنها ناشی از جزرومدنیست .زیرا شهر ونیز بر روی یك تپه واقع است که هرسال در حدود پنج میلیمتر نشست دارد، ولی عامل اصلی فرورفتگی چاه های فراوانی است که مردم در این شهرحفر کرده‌اند وبعلت‌احتیاج‌روزافزون و هجوم توریست ها به‌این‌شهر پمپاژ آب هر روز بیشتر‌میشود تعداد این چاه ها به چندین هزار میرسد و از طرفی وجود بندر صنعتی «مارگرا» که‌انواع صنایع را دارد وآب مصرفی‌آن از حدفزون است بین دو قشر خاك راکه آب در آن‌جا دارد خالی میکند و زمین فرو می‌نشیند که دلیل مهم‌فرو رفتگی شهر ونیز در آب است برای حل این مهم تصمیم گرفته‌شده است که چاه ها مسدود شوند وآب بالوله از مناطق دیگر به ونیزو بندر صنعتی «مارگرا» آورده شودو برای قشر تخلیه شده نیز مطالعاتی میشود که‌از طریق تزریق‌آب این قشر پر شود.

ونیز بتدریج از سکنه خالی میشود واین از نظر اقتصادی برای یك شهر توریستی‌بسیار خطرناك است. ونیز در سال ۱۹۴۵ دارای‌دویست‌هزارجمعیت بوده استو در حال حاضر تنها یکصدو بیست هزار نفر دراین شهر زندگی میکنند و باید از آن بیم داشت که ونیز نیز به صورت بعضی از شهر های جنوب امریکا درآید که‌عده‌ای صبح میایندوبرای جلب توریست مغازه هایشان را باز می‌کنند لباس های کابوئی می پوشند و شب به خانه‌شان به‌شهردیگری میروند باین ترتیب ونیز نیزبه صورت موزه‌ای‌درمی‌آید که‌صبح در آن‌راباز کنند و شب آنرا به‌بندند این پایان ونیز است بهرحال باید فکری کرد از جمله درنظر است دراطراف‌ونیز صنایعی ایجاد شود که عده‌ای از مردم روز ها از آن خارج شوند و شب به‌آنجا بازگردند.

درونیز از نظر محیط‌زیست مشکلاتی وجود ندارد اتومبیل که عامل اصلی تخریب آثار باستانی است در این شهروجود ندارد ولی وجود صنایع بندر مارگرا و اثرات‌دود کارخانجات این شهر به تدریج مجسمه های برنز و سنگی و رنك های آثار قدیمی را از میان می‌برد و رطوبت نیز به تخریب این آثار کمك می‌کند.

بهرحال ونیز باید از هرجهت دفاع شود جلوگیری از بناهای بیقواره و مرمت آثار باستانی باتکنیك های جدید در راس برنامه های کمیته های مختلف قرار دارد کمیته ها کار هائی کرده‌اندولی امیدوارند که‌دولت ایتالیا اقدامات مهمتری انجام دهد گواین‌که در حال حاضر برای بندر مارگرا اختلاف‌سلیقه موجود است آنها که باقتصاد مملکت علاقمندند وجود بندر مارگرا را لازم میدانند امابرای ما که به آثار باستانی علاقمند هستیم ونیز را بدون مارگرا می‌خواهیم.

تازه چه خبر؟

نادر نادرپور

شب شعر نادر نادرپور

ساعت ۸ بعد از ظهر امروز شب‌شعری برای نادرنادرپور شاعر معاصر در انستیتو گوته تهران برگزار میشود . نادرنادرپور در این شب شعر تازه‌ترین سروده های خودرا برای حاضرین وعلاقمندان خواهد خواند. انستیتو گوته‌در خیابان وزراء خیابان هفتم واقع است . نادرنادرپور

افتتاح‌نمایشگاه نقاشی

روز سه شنبه گذشته نمایشگاه نقاشی رازی فر در کاخ مرکزی جوانان افتتاح شد.

رازی‌فر در این نمایشگاه چندتابلو از آخرین آثارخود را به تماشا گذاشته است

کنفرانس در کتابخانه‌دانشگاه

امروز « شنبه هشتم اردیبهشت » دو کنفرانس در کتابخانه مرکزی دانشگاه تهران برگزار خواهد شد .

اولین کنفرانس بوسیله کمیته ایرانی نجات شهر ونیزودو موضوع در آن عنوان میشود .

۱ـ ایران و جمهوری ونیز«مدارك از آرشیودولتی ونیز قرن ۱۳ الی ۱۸»

۲ـ شناختی از ونیز وسیله آثار چاپی قرن‌هیجدهم

دومین کنفرانس راجع به نمایشگاه طرحهای‌صنعتی ایتالیااست که‌وسیله« تریتناله‌دی میلانو »برگزارمیگردد.

دانش نه خرافات

دانش ، نه خرافات ، نام پالهایست که توسط گروه باله ملی پارس در تلویزیون اجرا و ضبط شده است . عبداله ناظمی رهبر گروه طراحی این باله را عهده‌دار بوده و موسیقی این‌باله اثری از رودلف بروچی انتخاب‌شده است.

آنچه در این باله مطرح میشود اینست که : نادانی و ناتوانی انسان در شناخت جهان وغلبه بر آن سبب‌شده است که انسان بار هستی خود رابه گردن سایه‌ای ناشناس بیاندازد که‌سرنوشت نام دارد.

آگهی استخدام دیپلمه

نیروی دریائی شاهنشاهی تعدادی داوطلب استخدام دیپلمه راجهت مشاغل اداری در ستادفرماندهی«مرکز» باحقوق‌ومزایای مکفی بعنوان کارمند غیرنظامی بکار می‌گمارد.

داوطلبان برای کسب اطلاعات بیشتر وآگاهی از نحوه استخدام و میزان حقوق‌و مزایای دریافتی و همچنین ثبت‌نام از تاریخ ۵۲ر۲ر۸ الی ۵۲ر۲ر۱۸ بین ساعات ۹ الی ۱۱ روز های شنبه الی چهار شنبه هر هفته باستثناء ایام تعطیل بستاد فرماندهی نیروی دریائی شاهنشاهی مراجعه نمایند . انتخاب داوطلبان واجد شرایط‌پس از موفقیت در مصاحبه و آزمایش ورودی و دوره های آموزشی که‌از طریق‌نیروی دریائی‌شاهنشاهی انجام میگیرد بعمل خواهدآمد. نیروی دریائی شاهنشاهی

ستاره بخت شما

فروردین ـ اقوام نزدیک در پیشبرد هدف‌شامصمیمانه تلاش می کنند . بدبین نباشید .

اردیبهشت ـ معامله‌ای درپیش دارید که بنفع شما تمام میشود فردا روز خوبی برای خرید است .

خرداد ـ بدلیلی بیش‌ازهمیشه بکارتان دلبستگی پیدامی کنید . سعی‌کنیدخوشنرد باشید .

تیر ـ انتخابی / را که‌کرده‌اید از هرجهت مناسب‌است. نامه‌ای دریافت می‌کنید.

مرداد ـ از بهانه‌گیری وعیب‌جوئی در محیط کار خودداری کنیدیکملاقات جالب در پیش است.

شهریور ـ طرحی‌راکه‌پیشنهاد کرده‌اید مورد موافقت قرار میگیرد روز خوبی درپیش دارید .

مهر ـ جوانب کاری را که انجام میدهیدکاملابررسی کنید به یک‌میهمانی‌دعوت میشوید .

آبان ـ مقدمات‌سفرچندروزه‌ای فراهم میشود . پولی را از دست میدهید.

آذر ـ بکمك یکی از دوستان گرفتاری شما برطرف میشود . خبر هیجان ـ انگیزی می شنوید .

دی ـ زیاد گوشه‌گیر و کم تحرك نباشید میزبان یکجشن‌دوستانه‌خواهید بود

بهمن ـ با شخص مورد نظر در اساس کار به تفاهم میرسید پولی بدستان می رسد .

اسفند ـ فرصتی بدستتان می اید از آن استفاده‌کنید. درکارتان موفق خواهید بود .

یك همکار صمیمی برای شما

کولرکریر برای سلیقه های برترساخته شده است
سلیقه هائی که تکامل وزیبائی رایکجا طالبند.
دردوزهای گرم تابستان کریر محیط کارشرامطبوعتر میسازد
کولرکریر دراندازه ها ومدل های مختلف
از ۱۸۷۰۰ الی ۲۹۵۰۰ بی تی یو

کولرکریر پرقدرت ، بیصدا ، بدون ارتعاش ، باکابینت ضدزنگ وترموستات اتوماتیك
کریر بنیانگذار صنعت تهویه مطبوع درجهان

نماینده انحصاری درایران: شرکت سهامی شعله‌خاور خیابان تخت‌جمشید، چهارراه‌بهار تلفنهای ۲۶-۸۲۹۰۲۱-۱۶-۸۱۴ ۸۳۵

نمایندگان فروش کولرکریر در شهرستانها ۱ـ اهواز ،تجارتخانه محمد حسن قمشی وبرادران. ۲ـ آبادان ، فروشگاه جنوب ۳ـ بندر بوشهرفروشگاه چینی. ۴ـ بندرلنگه ،فروشگاه تراکمه ۵ـ بندر عباس فروشگاه ارمغان ۶ـ جیرفت، فروشگاه برادران‌وطنخواه. ۷ـ شیراز ،فروشگاه افتخاری ۸ ـ کرمان ، فروشگاه زرمن. ۹ـ اصفهان ،فروشگاه ارج ۱۰ـ مشهد،فروشگاه فرنود . ۱۱ ـ تبریز ، فروشگاه کرمانشاهچی. ۱۲ـ رشت، شرکت بازرگانی وفنی‌مهر ۱۳ـ رشت،فروشگاه رادیونور. ۱۴ـ بابل، فروشگاه طهماسبی ۱۵ـ شاهی، فروشگاه رنجبر ۱۶ـ گرگان، فروشگاه البرز ۱۷ـ گنبدکاوس، فروشگاه انرژی صحرا ۱۸ـ مشهد،فروشگاه دریاگوشه. ۱۹ـ آمل، فروشگاه سعیدیان ۲۰ـ چالوس ،فروشگاه دریا. ۲۱ـ ساری، فروشگاه معادی .
آ ـ ۶۹۸۰

پونتیاك مدل ۱۹۷۳
تعدادی‌خیلی‌معدود اتومبیل سواری پونتیاك ۷۳ اسپرت و چهار درب کاملا مجهز در رنگهای بسیار زیبا رسید.
شرکت سهامی ایران جمس
خیابان تخت جمشید بین چهار راه بهار وخیابان قدیم
شمیران شماره ۵۸۳ تلفن ۷۶۴۲۵۸ ـ ۷۶۰۷۵۳

آموزش کامپیوتر
SYSTEM & COMPUTER GSC SERVICES & TRAINING
مرکز آموزش جنرال سیستمز برای‌دوره‌های (تئوری وعملی) اصول مقدماتی کمپیوتر برنامه‌نویسی RPG II-Cobol-Fortran-RPG-PL/1
(سیستم ۳ آی. بی .ام) و اپراتوری کامپیوتر و پانچ ـ کدنگار مغناطیسی ـ آنالیز و طرح سیستمهای مکانیزه تا تاریخ ۵۲ر۲ر۹
نامنویسی مینماید.
امیرآباد ـ مقابل پارك فرح ـ خیابان نوذری شماره۲۰ تلفن ۹۳۲۱۵۸ـ ۹۳۲۱۵۹
آ ـ ۶۷۳۰

برنامه اول

شنبه	
۱۸ـ۰۰	اخبار
۱۸ـ۰۵	روستائیان
۱۸ـ۳۰	کودکان
۱۹ـ۰۰	اخبار
۱۹ـ۱۵	دانش
۱۹ـ۴۴	اخبار ورزشی
۱۹ـ۵۵	افسونگر
۲۰ـ۳۰	اخبار
۲۰ـ۵۵	آیرون‌ساید
۲۱ـ۵۰	چشمک
۲۲ـ۵۵	عشق هرگز نمیمیرد
۲۳ـ۲۵	بیست‌وچهارساعت
	نیمروز یکشنبه
۱۳ـ۰۰	اخبار
۱۳ـ۰۵	کارگر
۱۳ـ۳۰	لنسر
۱۴ـ۳۰	اخبار

برنامه دوم

شنبه	
۱۸ـ۳۰	اسلاید و موسیقی روز
۱۹ـ۰۵	برزخ (سفینه مرگ)
۲۰ـ۰۰	مسابقه فوتبال جوانان آسیا (بازی فینال)
۲۱ـ۳۰	اخبار از برنامه دوم
۲۲ـ۰۰	فیلم هفته (شبهای‌بروشن)

تلویزیون آموزشی

قسمت دوم برنامه شنبه	
۱۷ـ۰۰	طبیعی سوم
۱۷ـ۲۵	شیمی سال اول‌ودوم
۱۷ـ۵۰	زنگ تفریح
۱۸ـ۰۰	فیزیک ۱ر۲
۱۸ـ۲۵	ریاضی سال دوم
۱۸ـ۵۰	پاسخ بپرسشهای‌طبیعی
۱۹ـ۲۰	پاسخ بپرسشهای جبر
۱۹ـ۵۰	زنگ تفریح
۲۰ـ۰۰	پاسخ بپرسشهای‌طبیعی
۲۰ـ۳۰	پاسخ بپرسشهای جبر

قسمت اول برنامه یکشنبه	
۱۳ـ۳۰	ترانه‌ها و چشم‌اندازها
۱۴ـ۰۰	سلام شاهنشاهی
۱۴ـ۰۵	زبان انگلیسی مکالمه
۱۴ـ۲۰	جانوری ششم
۱۴ـ۵۰	بخوانیم و بنویسیم
۱۵ـ۰۵	مکالمه فرانسه
۱۵ـ۲۰	ریاضی سال اول دوره راهنمائی
۱۵ـ۴۵	زنگ تفریح
۱۶ـ۰۰	حساب استدلالی ششم
۱۶ـ۳۰	فیلم داستانی

تلویزیون امریکا

شنبه	
۱۷ـ۰۰	خیابان مسامی
۱۸ـ۰۰	گزارش بعدازظهر
۱۸ـ۱۵	بولتن زندگی
۱۸ـ۲۰	تعطیلات ورزشکار
۱۸ـ۳۰	مسابقات قهرمانی
۱۹ـ۰۰	فامیلی آدامز
۱۹ـ۳۰	آرنی
۲۰ـ۰۰	شو
۲۱ـ۰۰	شجاعان
۲۱ـ۵۵	بولتن زندگی
۲۲ـ۰۰	گزارش ساعت ۱۰
۲۲ـ۱۵	فیلم سینمائی

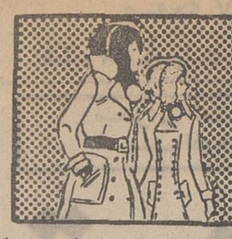

نیازمندیهای شما

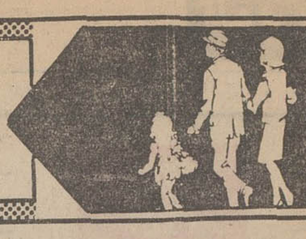

نیازمندیهای اطلاعات
تلفنی آگهی قبول میکند
تلفنهای ۳۱۱۲۲۴-۳۱۱۲۲۵
۳۱۱۲۲۹-۳۱۱۲۳۰

آتلیه
خرید
بازرگانی فرش کیهان
۸۳۰۹۰۴ و ۸۲۳۷۷۶
خریدار نقدی همه رقم فرش کهنه و نو جهت صادرات روزولت میدان ۲۵ شهریور

نمایشگاه فرش توکلی
بهترین خریدار فرش کهنه ونو خصوصا فرشهای کهنه شرکت فرش جهت صادرات نمایشگاه وزراء ۶۲۱۴۰۵ شعبه بازار تلفن ۲۰۸۲۹

بازرگانی طوسی
فرش های کهنه و نو سنگین قیمت شما را برای صادرات ازسایرین بهتر میخرد ۷۵۹۰۲۹

فروشگاه فرش شایان ۹۲۳۳۸۱ و ۹۲۸۲۷۳ ـ بهترین خریدار قالی و قالیچه های کهنه و نو جهت صادرات یخچال و وسایل لوکس منزل

فروشگاه فرش آسیا ۹۲۵۱۰۲ و ۹۲۲۸۳۲ با سابقه ترین خریدار قالی وقالیچه های کهنه ونو یخچال برقی و نفتی تلویزیون بقیمت عادلانه

فروشگاه آستارا ۹۲۶۴۰۲ خریدار یخچال تلویزیون فرش و کلیه لوازم منزل

فرش خواجه نصیر
بهترین خریدار فرش کهنه و نو معاوضه جهت صادرات تلفن ۷۵۲۶۹۰

جهان کالا ۹۲۵۴۵۸ خریدار یخچال تلویزیون و لوازم منزل شما .

ایران فرش ۷۷۴۹۷۲ فرشهای کهنه و نو وسایرلوازم منزل بهر مبلغ نقدا بیشتر از سایرین خریداریم تلفن ۷۷۷۰۲۵

فرش گلشن تلفن ۶۲۱۴۲۱ بهترین خریدار فرش کهنه‌همه رقم فرش نو موجود میباشد

فروشگاه آریا ۹۲۹۳۹۳ خریدار فرش‌و سایر لوازم‌منزل

فرشهای کهنه
ازمتری ۳۰۰ تومان ببالا خریداریم فرش اعتماد مقابل سینما مولن‌روژ تلفن ۷۵۸۲۷۰

فرش امید
بهترین خریدار فرش کهنه و نو تلفن ۷۶۵۶۵۵

فرش اردیبهشت شاه
تلفن ۶۶۸۱۶۴

فروشگاه فرش نادر
۳۵۲۳۶۶
بهترین خریدار فرشهای کهنه و نو جهت‌صادرات ویخچال تلویزیون وغیره

فروشگاه فرش کوروش
تلفن ۹۲۰۴۰۸ خریدارهر نوع فرش نو و کهنه

نمایشگاه پروین ۹۲۵۳۹۴ با سابقه ترین خریدار فرش کهنه و نو و تمام لوازم منزل نقدا

فرش فراهانی خریدار فرش کهنه‌ونو ۳۵۴۵۲۲

فرش بینش ۹۳۲۵۲۹

فرش دهقان ۳۵۴۱۹۸ بهترین خریدار فرش کهنه‌ونو آ ـ ۱۶۲۸

گالری
عتیقه‌وزرا
خریدار فرشهای سنگین قیمت کهنه
۹۲۵۰۹۰

فروش دست‌اول
فرش‌ماشینی باقساط ۷۷۵۷۷۱ ۱ـ۳۰ آ ـ ۱۳۷۶

کرایه
کرایه هر نوع ماشین تحریر بنگاه فنی ناصر تلفن ۸۲۶۲۰۵ دروازه دولت مقابل سعدی .

مبل ودکوراسیون
پیراهن مبل ۳۱۹۵۰۵
تعویض پارچه مبل ۳۱۹۵۰۵
برده‌دوزی شهرزاد ۳۱۹۵۰۵

شستشوی مبل وفرش
کلین‌سرویس‌خشکشوئی
مبل فرش و موکت با دستگاه منحصر بفرد وخشکشوئی پرده بانصب مجانی ۹۵۲۵۴۶

دوراکلین سرویس امریکا
با تکنیک برنرگرانتر مطمئن‌تر تلفن های ۸۴۸۳۹۵ و ۸۴۸۳۹۶ و۸۴۵۶۸۳

کارخانه قالیشوئی ادیب
تلفن شعبه مرکزی ۹۵۶۵۶۵
تلفن خیابان نواب ۹۵۲۴۵۴
تلفن خیابان‌آذربایجان ۹۵۸۹۵۰

خشکشوئی مبلمان ادیب
یکدست ۵۰ تومان
درجای‌خودتلفن ۹۵۶۵۶۵

پیمان ۹۲۴۱۷۷
خشکشوئی‌یکدست‌مبل ۴۰تومان فرش ـ موکت ـ تشک‌اتومبیل پرده تشک خوشخواب

دوراکلین سرویس آلمان
خشکشوئی مبلمان فرش موکت پرده در محل
۷۹۵۳۰۷

کارخانه‌قالیشوئی اطلس
تلفن ۹۵۲۵۴۶ و ۹۷۵۴۳۰

تعمیرات
تلویزیون
تعمیرگاه تلویزیون الکترون باتائیدوزارت کار تلفن ۷۶۳۶۸۲
تعمیرتلویزیونها R.T.I.R.C.A شاب‌لورنس ، فیلیپس ، سیرا تلفونکن و سایر مارکها سرویس مجهز سیار در شهروشمیرانات

شاوب لورنس SCHAUB-LORENZ
باسرویسهای مجهزونصب آنتن تمام کانال
تلفن ۳۹۲۴۶۳

سرویس تلویزیون
گارانتی تلفن ۶۲۸۳۷۱
R.T.I.R.C.A سرویس‌سیار سیرا ـ مدیاتور جنرال الکتریک و گراندیک بویژه شمیرانات

تعمیر تلویزیون فوری‌در محل ۸۸۳۸۲۸

تلویزیون فوری درمنزل تعمیر میشود ۹۶۰۵۴۶

آنتن
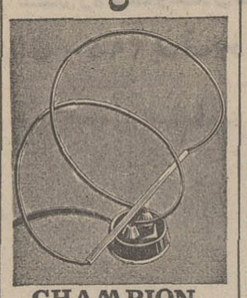
CHAMPION
بانصب آنتن‌رومیزی (شامپیون) که آخرین پدیده صنعت الکترونیک ژاپن میباشد تصویر صاف وروشن بدون برنگ را ازتلویزیون خودمشاهده‌خواهید نمود باداشتن آنتن رومیزی (شامپیون) که بهر دکوری زیبائی میدهد هیچگونه‌احتیاجی به آنتن هوائی ندارید .
مرکز پخش. میدان سپه رادیو جاوید تلفن ۳۱۴۸۶۰

برای اتومبیل شما
FIAT
تعمیرگاه مرکزی فیات
تعمیرگاه مرکزی فیات تعمیرهمه نوع اتومبیل فیات با سرویس مجهز شهناز چهارراه‌صفاشماره ۱۲۹ تلفن ۷۵۹۶۷۴
آ ـ ۱۲۷۸

اتوسرویس کرملو
تعمیرگاه مجاز شماره ۱ آریا شاهین جیپ . شمیران مقابل سینماپاسفیک اول‌خیابان‌شیراز وفروشنده‌کلیه لوازم‌یدکی‌آریا ـ شاهین تلفنهای ۷۵۹۰۰۰ ـ ۷۵۴۶۴۲ گرانتی‌اتومبیلهای نو تا ۵۰۰۰ کیلومتر .
آ ـ ۱۸۵۷

کرایه
اتولوکس
اتومبیلهای تشریفاتی با راننده برای داخل و خارج از تهران میدان فردوسی تلفن ۸۲۱۲۷۰ و ۸۲۶۶۰۵

کالج بار
پارکنگ شبروحومه
۶۶۱۱۱۱
۴۱۱۱۱

فرح بار
پارکنگ شهروشهرستان
۸۴۸۷۸۸-۸۴۸۶۷۶

NAS
اتوبوس ومینی بوس دربست
۹۷۰۸۱۴
۹۷۸۸۱۵

جرثقیل وتریلی توانا
۹۵۲۱۸۰-۹۵۴۰۹۱

جرثقیل بابک آیزنهاور
تلفن ۹۷۸۰۸۰ و ۹۵۹۵۸۸

ماشین آلات
ماشین آلات دست دوم راه سازی
کوماتسو
KOMATSU
را خریداریم به تلفن ۹۵۹۸۲۷ مراجعه نمائید

پرس‌پلاستیک هیدرولیک باکس دور خریداریم
تلفن۶۶۲۱۴۷و۶۶۶۰۸۲

استخدام
یک نفر پزشک برای صبحها مورد نیاز است تلفن۵۳۶۵۸۷
آ ـ ۱۶۱۷

شرکتی چند نفر
خانم ماشین نویس با داشتن دیپلم دبیرستان و یکسال‌سابقه کار استخدام میکند
داوطلبان از ساعت ۹ تا ۱۱ و ۲ تا ٤ با تلفن۹۶۲۰۵۹ تماس بگیرند.
آ ـ ۱۶۴۴

به تعدادی کارگرجوشکار نیازمندیم تلفن۶۶۳۲۲۴
خدمتکارزن که آشپزی وخانه داری بداند شبانه روزموردنیاز است تلفن ۶۸۴۸۷۶
آ ـ ۱۵۵۸

شرکت معتبری
یکنفر دیپلمه هنرستان صنعتی رشته ساختمان بادو سال‌سابقه کار و معافی استخدام میکند .
واجدین شرایط از ساعت ۹تا ۱۱ و ۲ تا ٤ با تلفن۹۶۲۰۵۹ تماس بگیرند.
آ ـ ۱۸۱۵

آگهی استخدام
یک واحد بزرگ صنعتی واقع درتهران به سه‌نفر الکتریسین ماهر که سابقه کارهم داشته باشند برای‌تمام‌وقت‌احتیاج‌دارد داوطلبین مشخصات و آدرس کامل خود را به نشانی‌صندوق پستی ٥٤٤ تهران‌ارسال‌دارند.
۱ـ۲ آ ـ ۲۲۷۹

ماشین نویس
یکنفر دوشیزه یابانوی ماشین نویس فارسی باتجربه وسابقه چندین ساله با تمام وقت با حقوق درجه یک استخدام میشود لطفا بعد از ظهرها از ساعت ۱۸ الی ۲۰ به خیابان ویلای شمالی جنب کلیسای ارامنه ساختمان ۳٤٥ طبقه چهارم شماره ۱٤ مراجعه‌نمایند
آ ـ ۱۷۸۱

یکدستگاه وانت با راننده‌جهت شرکت احتیاج است ، تلفن ۶۲۹۲۳۵
آ ـ ۱۷۷۲

تعدادی کارگر برق کار نیازمندیم تلفن ۸۴۳۶۶۳

به چندنفر بانوبا ماشین‌بافندگی مخصوص لباس‌نوزاد نیازمندیم ۹۵۱۰۵۶

پزشك فعال و جوان
برای شرکت در گروه پزشکی مورد نیاز است خواهشمند است با مشخصات خود به صندوق پستی شماره ۱۵۵٤ مکاتبه نمایند .

عروس فیلم
بعده‌ای بازار یاب زن و مرد با حقوق ثابت و پورسانت نیازمندیم تلفن ۳۰۲۳۸۸

به تعدادی ویزیتور زن و مرد تحصیل کرده که وارد به امور تبلیغات روزنامه و مجلات باشند با حقوق و پورسانتاژ نیازمندیم تلفن ۳۱۱۲۰۶

یک نفر مهندس برق
باحداقل ۲ سال سابقه کار و آشنائی کامل بزبان انگلیسی برای کار در شهر صنعتی‌البرز مورد نیاز میباشد .
تلفن ـ ۷۵۰۷۰۰
آ ـ ۶۷۱۶

یک نفر مهندس مکانیک
با حداقل ۲ سال سابقه کار و آشنائی کامل بزبان انگلیسی برای کار در شهر صنعتی‌البرز مورد نیاز میباشد
تلفن ـ ۷۵۰۷۰۰
آ ـ ۶۷۱۶

کارگاه مویدی
دو نفر برشکار کانال‌سازنیازمند است تلفن ۷۵٤۶۸۰
آ ـ ۱۶۶۰

به چند نفر خدمتکار زن با سواد جهت کاردر دفترتجارتی مورد نیاز است طبقه هشتم ساختمان آلومینیوم اطاق ۸۱۶ پیشرو تلفن ۶۶۰٤۷۹
آ ـ ۱۷۲۷

یکنفر آشپز درجه یک مرد و متاهل که‌به‌تهیه‌غذا های‌ایرانی وفرنگی آشنائی کامل داشته باشد بطور شبانه‌روزی مورد نیاز است داوطلبین میتوانند با تلفن ۶۸٤۸۷۶ تماس بگیرند .
آ ـ ۱۸٤۶

به تعدادی کارگرجوشکار نیازمندیم تلفن۶۶۳۲۲٤
خدمتکارزن که آشپزی وخانه داری بداند شبانه روزموردنیاز است تلفن ۶۸٤۸۷۶
آ ـ ۱۵۵۸

شرکت معتبری
یکنفر دیپلمه هنرستان صنعتی رشته ساختمان بادو سال‌سابقه کار و معافی استخدام میکند .
واجدین شرایط از ساعت ۹تا ۱۱ و ۲ تا ٤ با تلفن۹۶۲۰۵۹ تماس بگیرند.
آ ـ ۱۸۱۵

آگهی استخدام
یک واحد بزرگ صنعتی واقع درتهران به سه‌نفر الکتریسین ماهر که سابقه کارهم داشته باشند برای‌تمام‌وقت‌احتیاج‌دارد داوطلبین مشخصات و آدرس کامل خود را به نشانی‌صندوق پستی ٥٤٤ تهران‌ارسال‌دارند.
۱ـ۲ آ ـ ۲۲۷۹

ماشین نویس
یکنفر دوشیزه یابانوی ماشین نویس فارسی باتجربه وسابقه چندین ساله با تمام وقت با حقوق درجه یک استخدام میشود لطفا بعد از ظهرها از ساعت ۱۸ الی ۲۰ به خیابان ویلای شمالی جنب کلیسای ارامنه ساختمان ۳٤٥ طبقه چهارم شماره ۱٤ مراجعه‌نمایند
آ ـ ۱۷۸۱

یکدستگاه وانت با راننده‌جهت شرکت احتیاج است ، تلفن ۶۶۲۹۲۳۵
آ ـ ۱۷۷۲

تعدادی کارگر برق کار نیازمندیم تلفن ۸۴۳۶۶۳

به چندنفر بانوبا ماشین‌بافندگی مخصوص لباس‌نوزاد نیازمندیم ۹۵۱۰۵۶

پزشك فعال و جوان
برای شرکت در گروه پزشکی مورد نیاز است خواهشمند است با مشخصات خود به صندوق پستی شماره ۱۵۵٤ مکاتبه نمایند .

عروس فیلم
بعده‌ای بازار یاب زن و مرد با حقوق ثابت و پورسانت نیازمندیم تلفن ۳۰۲۳۸۸

به تعدادی ویزیتور زن و مرد تحصیل کرده که وارد به امور تبلیغات روزنامه و مجلات باشند با حقوق و پورسانتاژ نیازمندیم تلفن ۳۱۱۲۰۶

یک نفر مهندس برق
باحداقل ۲ سال سابقه کار و آشنائی کامل بزبان انگلیسی برای کار در شهر صنعتی‌البرز مورد نیاز میباشد .
تلفن ـ ۷۵۰۷۰۰
آ ـ ۶۷۱۶

یک نفر مهندس مکانیک
با حداقل ۲ سال سابقه کار و آشنائی کامل بزبان انگلیسی برای کار در شهر صنعتی‌البرز مورد نیاز میباشد
تلفن ـ ۷۵۰۷۰۰
آ ـ ۶۷۱۶

کانون توسکا
بتعدادی دوشیزه جهت‌بازاریابی مورد نیاز است از ساعت ۲ الی ۸ بعداز ظهرتلفن۳۱۵٤۷۸
آ ـ ۱۷۲۳

منشی زن
احتیاج به یك منشی انگلیسی‌فارسی باحداقل سه سال سابقه کار با حقوق مکفی برای یك شرکت بزرك نیازمندیم. متمنی است به خیابان شاهرضا نبش ابوریحان بالای قنادی فرانسه شماره ۱٤٤ مراجعه فرمائید .

عروس فیلم
بدونفر سناریو نویس ورزیده فیلمهای تبلیغاتی نیازمندیم ۳۰۲۳۸۸

آشپز درجه یك
با حقوق مکفی و مزایای بیمه استخدام میشود تلفن ٤۸۹۶۰
آ ـ ۱۸۹۷ ۱ـ۶

استخدام تلفنچی
بیک دوشیزه یا بانوی‌تلفنچی که ماشین‌نویسی نیز بداندبرای تمام وقت نیازمندیم لطفا به تلفن‌های ۶۲۸۲۰۸ و ۶۲۵۱۷۷ مراجعه فرمائید.
آ ـ ۶۰۷۸

به چندنفر خدمتکار زن با سواد جهت کاردردفترتجارتی مورد نیاز است طبقه هشتم ساختمان آلومینیوم اطاق ۸۱۶ پیشرو تلفن ۶۶۰٤۷۹
آ ـ ۱۰۲۷

کانون توسکا
بتعدادی دوشیزه جهت‌بازاریابی مورد نیاز است از ساعت ۲ الی ۸ بعداز ظهرتلفن۳۱۵٤۷۸
آ ـ ۱۷۲۳

منشی زن
احتیاج به یك منشی انگلیسی‌فارسی باحداقل سه سال سابقه کار با حقوق مکفی برای یك شرکت بزرك نیازمندیم. متمنی است به خیابان شاهرضا نبش ابوریحان بالای قنادی فرانسه شماره ۱٤٤ مراجعه فرمائید .

کارگاه مویدی
دو نفر برشکار کانال‌سازنیازمند است تلفن ۷۵٤۶۸۰
آ ـ ۱۶۶۰

به چند نفر خدمتکار زن با سواد جهت کاردر دفترتجارتی مورد نیاز است طبقه هشتم ساختمان آلومینیوم اطاق ۸۱۶ پیشرو تلفن ۶۶۰٤۷۹
آ ـ ۱۷۲۷

یکنفر آشپز درجه یک مرد و متاهل که‌به‌تهیه‌غذا های‌ایرانی وفرنگی آشنائی کامل داشته باشد بطور شبانه‌روزی مورد نیاز است داوطلبین میتوانند با تلفن ۶۸٤۸۷۶ تماس بگیرند .
آ ـ ۱۸٤۶

به تعدادی کارگرجوشکار نیازمندیم تلفن۶۶۳۲۲٤
خدمتکارزن که آشپزی وخانه داری بداند شبانه روزموردنیاز است تلفن ۶۸٤۸۷۶
آ ـ ۱۵۵۸

شرکت معتبری
یکنفر دیپلمه هنرستان صنعتی رشته ساختمان بادو سال‌سابقه کار و معافی استخدام میکند .
واجدین شرایط از ساعت ۹تا ۱۱ و ۲ تا ٤ با تلفن۹۶۲۰۵۹ تماس بگیرند.
آ ـ ۱۸۱۵

آگهی استخدام
یک واحد بزرگ صنعتی واقع درتهران به سه‌نفر الکتریسین ماهر که سابقه کارهم داشته باشند برای‌تمام‌وقت‌احتیاج‌دارد داوطلبین مشخصات و آدرس کامل خود را به نشانی‌صندوق پستی ٥٤٤ تهران‌ارسال‌دارند.
۱ـ۲ آ ـ ۲۲۷۹

ماشین نویس
یکنفر دوشیزه یابانوی ماشین نویس فارسی باتجربه وسابقه چندین ساله با تمام وقت با حقوق درجه یک استخدام میشود لطفا بعد از ظهرها از ساعت ۱۸ الی ۲۰ به خیابان ویلای شمالی جنب کلیسای ارامنه ساختمان ۳٤٥ طبقه چهارم شماره ۱٤ مراجعه‌نمایند
آ ـ ۱۷۸۱

یکدستگاه وانت با راننده‌جهت شرکت احتیاج است ، تلفن ۶۶۲۹۲۳۵
آ ـ ۱۷۷۲

تعدادی کارگر برق کار نیازمندیم تلفن ۸۴۳۶۶۳

به چندنفر بانوبا ماشین‌بافندگی مخصوص لباس‌نوزاد نیازمندیم ۹۵۱۰۵۶

پزشك فعال و جوان
برای شرکت در گروه پزشکی مورد نیاز است خواهشمند است با مشخصات خود به صندوق پستی شماره ۱۵۵٤ مکاتبه نمایند .

عروس فیلم
بعده‌ای بازار یاب زن و مرد با حقوق ثابت و پورسانت نیازمندیم تلفن ۳۰۲۳۸۸

به تعدادی ویزیتور زن و مرد تحصیل کرده که وارد به امور تبلیغات روزنامه و مجلات باشند با حقوق و پورسانتاژ نیازمندیم تلفن ۳۱۱۲۰۶

یک نفر مهندس برق
باحداقل ۲ سال سابقه کار و آشنائی کامل بزبان انگلیسی برای کار در شهر صنعتی‌البرز مورد نیاز میباشد .
تلفن ـ ۷۵۰۷۰۰
آ ـ ۶۷۱۶

یک نفر مهندس مکانیک
با حداقل ۲ سال سابقه کار و آشنائی کامل بزبان انگلیسی برای کار در شهر صنعتی‌البرز مورد نیاز میباشد
تلفن ـ ۷۵۰۷۰۰
آ ـ ۶۷۱۶

پرستار زن شبانه‌روزی‌با سابقه نیازمندیم ۸۸۵۵۰۲

نجار
فرنگی‌ساز با تجربه استخدام میشود تلفن ۸۲۸۹۹۱
آ ـ ۱۹۰۸

به‌یك خانم ماشین نویس که تا حدوی به کار حسابداری وارد باشد نیازمندیم تلفن ۸۳۵۳٤۷

بیك‌نفر سکرتر تمام‌وقت مورد احتیاج است تلفن ۸۷۷۲۵۰

سکرتر نیمه‌وقت‌استخدام میشود تلفن ۸۳٤۷۷۹

کارگر ورق‌کاروجوشکارکارببیت باتجربه نیازمندیم . جاده قدیم کرج بعد از کارخانه شیر وتلویزیونی (در داخله شهر) وبنج‌نفر **فروشنده سیار مرد** با حداقل سن ۲۵ وتحصیلات کلاس نهم بطور تمام وقت استخدام میشود .
روزهای ۱۱و۱۲اردیبهشت از ساعت ۸ الی ۱۲ صبح به شرکت کارور واقع درخیابان روزولت میدان ۲۵ شهریور ساختمان منوچهری مراجعه فرمایند .
۱ـ۳ آ ـ ۱۹۱۵

قابل توجه پزشکانی
که خارج از مرکزخودراخدمت نکرده‌اند جهت یکی ازشهرهای زیبای شمال مورداحتیاج است علاقمندان با تلفن ۳۹۱۱۳۲ تماس بگیرند .
۱ـ۲ آ ـ ۲۲۲۱

دکتر داروساز
جهت همکاری در داروخانه مورد نیاز است تلفن ۸۸۰٤۱۱
۱ـ۲ آ ـ ٤۴۷۲

کانون توسکا
بتعدادی دوشیزه جهت‌بازاریابی مورد نیاز است از ساعت ۲ الی ۸ بعداز ظهرتلفن۳۱۵٤۷۸
آ ـ ۱۷۲۳

منشی زن
احتیاج به یك منشی انگلیسی‌فارسی باحداقل سه سال سابقه کار با حقوق مکفی برای یك شرکت بزرك نیازمندیم. متمنی است به خیابان شاهرضا نبش ابوریحان بالای قنادی فرانسه شماره ۱٤٤ مراجعه فرمائید .

کارگاه مویدی
دو نفر برشکار کانال‌سازنیازمند است تلفن ۷۵٤۶۸۰
آ ـ ۱۶۶۰

به چند نفر خدمتکار زن با سواد جهت کاردر دفترتجارتی مورد نیاز است طبقه هشتم ساختمان آلومینیوم اطاق ۸۱۶ پیشرو تلفن ۶۶۰٤۷۹
آ ـ ۱۷۲۷

یکنفر آشپز درجه یک مرد و متاهل که‌به‌تهیه‌غذا های‌ایرانی وفرنگی آشنائی کامل داشته باشد بطور شبانه‌روزی مورد نیاز است داوطلبین میتوانند با تلفن ۶۸٤۸۷۶ تماس بگیرند .
آ ـ ۱۸٤۶

به تعدادی کارگرجوشکار نیازمندیم تلفن۶۶۳۲۲٤
خدمتکارزن که آشپزی وخانه داری بداند شبانه روزموردنیاز است تلفن ۶۸٤۸۷۶
آ ـ ۱۵۵۸

شرکت معتبری
یکنفر دیپلمه هنرستان صنعتی رشته ساختمان بادو سال‌سابقه کار و معافی استخدام میکند .
واجدین شرایط از ساعت ۹تا ۱۱ و ۲ تا ٤ با تلفن۹۶۲۰۵۹ تماس بگیرند.
آ ـ ۱۸۱۵

فروشنده ـ دوزنده کارآموز
شرکت‌سهامی ایران گارمنت بافرادزیر نیازمنداست .
۱ـ چندنفر دوشیزه برای فروشندگی که دارای‌تحصیلات سیکل اول وضامن معتبرباشد.
۲ـ چندنفرکارگرخیاط نازک‌دوز زنانه) که باچرخهای‌برقی آشنائی کامل داشته باشند .
۳ـ چندنفرکارگرکارآموزخیاطی داوطلبین می توانند باداره کارگزینی شرکت‌واقع‌درخیابان حافظ ساختمان بانک‌کارطبقه ۱۹ مراجعه نمایند .
آ ـ ۱۹۶۸

استخدام
۱ـ چهارنفر حسابدار دیپلمه‌که حداقل سه سال‌سابقه‌کارداشته باشند .
۲ـ دونفر نقاش برای نقاشی لوازم خانگی مورد نیاز است.
واجدین شرائط صبحها بقسمت اداری شرکت‌هادکو واقع درخیابان تهران‌نوایستگاه دفتر شماره ۱۰۱۵ مراجعه فرمایند .
۱ـ۳ آ ـ ۷۰۰۸

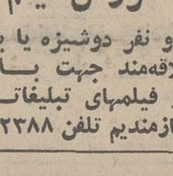
ایران سیلندر
شرکت سهامی ایران سیلندر
یکنفر تکنیسین درجه یک فارغ‌التحصیل از هنرستان صنعتی را که دارای‌مشخصات زیر باشدباحقوق مکفی‌استخدام مینماید .
۱ـ تخصص در قالبسازی و طراحی وانواع شابلونها و میکسچرها .
۲ـ دارا بودن ۵ سال سابقه کار دریکی از کارخانجات در رشته مورد نظر .
۳ـ دانستن زبان انگلیسی در سطح مکالمه .
٤ـ دارا بودن ورقه‌پایان‌خدمت زیربرچم و یا معافیت‌غیرپزشکی
۵ـ سن بین ۲۷ الی۳۵سال .
۶ـ عدم اشتغال به تحصیل ویا مشاغل دیگر .
داوطلبان‌واجدشرائط میتوانند همه روزه از ساعت ۷ الی۲ر۲ بعدازظهر به اموراداری‌شرکت ایران سیلندر ـ واقع در جاده پالایشگاه ـ جنب کارخانه‌اسو مراجعه ویا با تلفن ۵۹۹۹۷ تماس حاصل نمایند .
۱ـ۲ آ ـ ۶۹۳۰

عروس فیلم
بدو نفر دوشیزه یا بانو علاقه‌مند جهت بازی در فیلمهای تبلیغاتی نیازمندیم تلفن ۳۰۲۳۸۸

چند نفر دوشیزه با تحصیلات
ششم ابتدائی جهت بسته‌بندی درلابراتوار مورد احتیاج‌است. فردوسی شمالی شماره ۱۳۶
۱ـ۲ آ ـ ۱ ۸۹۳

استخدام‌منشی
آموزشگاه رانندگی کالسکه
بیک خانم‌منشی‌تمام وقت‌احتیاج دارد خیابان پهلوی بالاتر از روبروی سینما امپایر تلفن ـ ۶۲۹۱۳۰ و ۶۳۶۱۸۲
آ ـ ۱۹۷٤

دوشیزه یا بانوی ماشین نویس که بامور تلفن هم وارد باشد نیازمندیم ۶۳۷۵۹۵

بدو نفر دوشیزه یابانو جهت امور تلفنچی ودفتر داری‌با حقوق مکفی مورد نیاز است متقاضیان به سه‌راه‌شاه‌پشت‌فروشگاه بزرك کوی گودرز ساختمان ۱۶ طبقه ٤ شماره ٤ از ۹ الی ۱۲ صبح و بعد از ظهر از ٤ تا ۷ به شرکت خاك‌بر مراجعه نمایند

راننده استخدام میشود
نمایندگی بیل‌پوکلین جهت تعلیم و کار روی **بیل هیدرولیکی پوکلین** راننده استخدام می‌نماید همه روزه از ساعت ٤ الی ۷ بعدازظهر در تهران خیابان آیزنهاور مقابل وزارت کار به شرکت تولیما مراجعه فرمائید .

بیك‌جوان‌برای آبدارخانه شرکت نیازمندیم تلفن ۳۱۲۶۶۱

فارغ‌التحصیل هنرستان صنعتی
شرکت تولیدی درتهران‌چندنفر فارغ‌التحصیل دیپلمه‌ازهنرستان صنعتی دررشته های ذوب‌فلز تراشکاری و نیز با سابقه کار در کارهای قطعات پلاستیکی استخدام مینمایدطالبین‌میتوانند همه‌روزباتلفنهای ۵۲ـ۹۷۶۰۵۱ بارئیس کارگزینی شرکت‌تماس بگیرند تا ترتیب مصاحبه داده شود .
۱ـ۲ آ ـ ۱۹۱۷

نقشه‌بردار درجه یك ـ نیولر ـ نقشه‌کش ماهر
جهت کارگاه گرگان مورد نیاز است . روز دوشنبه۱۰ر۲ر۵۲ بین ساعت ۵ تا۷ بعدازظهر به آدرس زیر مراجعه فرمایند خیابان کریمخان زند مقابل مدرسه بهارنو شماره۱۳۲۵طبقه هفتم .
۱ـ۲ آ ـ ۱۸۳۳

بیك‌جوان‌برای آبدارخانه شرکت نیازمندیم تلفن ۳۱۲۶۶۴

کار و آموزش
۲۵ نفر علاقمند به‌کار رادیو تلویزیون ، نقشه‌کشی ، برق، فشار قوی، یخچال وکولرپس‌از یکدوره کوتاه آموزشی به‌کار مشغول میشوند پهلوی ـ نبش بهرامی تلفن ۶۶۳۷۶۰و۴۹۴۹۴
آ ـ ۲۳۸

عروس فیلم
بدو نفر دوشیزه یا بانو علاقه‌مند جهت بازی در فیلمهای تبلیغاتی نیازمندیم تلفن ۳۰۲۳۸۸

بیك‌جوان‌برای آبدارخانه شرکت نیازمندیم تلفن ۳۱۲۶۶۱

فارغ‌التحصیل هنرستان صنعتی
شرکت تولیدی درتهران‌چندنفر فارغ‌التحصیل دیپلمه‌ازهنرستان صنعتی دررشته های ذوب‌فلز تراشکاری و نیز با سابقه کار در کارهای قطعات پلاستیکی استخدام مینمایدطالبین‌میتوانند همه‌روزباتلفنهای ۵۲ـ۹۷۶۰۵۱ بارئیس کارگزینی شرکت‌تماس بگیرند تا ترتیب مصاحبه داده شود .
۱ـ۲ آ ـ ۱۹۱۷

نقشه‌بردار درجه یك ـ نیولر ـ نقشه‌کش ماهر
جهت کارگاه گرگان مورد نیاز است . روز دوشنبه۱۰ر۲ر۵۲ بین ساعت ۵ تا۷ بعدازظهر به آدرس زیر مراجعه فرمایند خیابان کریمخان زند مقابل مدرسه بهارنو شماره۱۳۲۵طبقه هفتم .
۱ـ۲ آ ـ ۱۸۳۳

بیك‌جوان‌برای آبدارخانه شرکت نیازمندیم تلفن ۳۱۲۶۶۴

کار و آموزش
۲۵ نفر علاقمند به‌کار رادیو تلویزیون ، نقشه‌کشی ، برق، فشار قوی، یخچال وکولرپس‌از یکدوره کوتاه آموزشی به‌کار مشغول میشوند پهلوی ـ نبش بهرامی تلفن ۶۶۳۷۶۰و۴۹۴۹۴
آ ـ ۲۳۸

در بازکن برقی B.K.D بگد
قیمت : ۲۵۰ تومان
بدون پیش قسط باقساط ۶ ماهه
بوسیله تلفن سفارش دهید دستگاه درمدت ٤ ساعت نصب وتحویل گردد
تلفنهای دفتر فروش : ۶۸۱۰۱۱ الی ۶۸۱۰۱۵
تهیه‌کننده انحصاری و مرکز فروش : شرکت مکد الکتریک ـ پهلوی مقابل پارک ساعی ۶۰۸۰

استخدام باغبان
برای اداره باغهای میوه و زینتی واقع‌درکیلومتر ۱۵ جاده کرج ـ قزوین بچندنفر باغبان‌کارآزموده وبا تجربه نیازمندیم واجدین شرایط با تلفن ۹۲۹۱۰۳ بین ساعت۸الی۷ بعدازظهر تماس بگیرید

آگهی استخدام
بنیاد نیکوکاری والاحضرت شاهدخت شمس پهلوی برای خدمت د رواحد های بهداشتی خود در تهران و شهرستانهای کرمانشاه ـ اهواز ـ آبادان ـ مشهد ـ رشت تعدادی بانو دوشیزه
تحصیلات سوم متوسطه برای رشته کمك بهیاری استخدام مینماید دوره آموزشگاه شش ماه بوده وبه متقاضیان‌در این مدت کمك هزینه‌ای پرداخت خواهد شد علاقمندان تقاضای خود را توسط راهنمای شماره ۷۵۶ روزنامه اطلاعات با ذکر آدرس‌و محل سکونت‌و شماره تلفن ارسال دارند.

شرکت سهامی الیاف تعدادی تکنیسین فارغ التحصیل دررشته های ابزار دقیق ، برق ، تهویه ، مکانیك باشرایط ذیل استخدام مینماید :
۱ ـ حداقل پنج‌سال سابقه‌کار.
۲ ـ آشنائی کافی به‌زبان انگلیسی
۳ ـ حداکثر ۳۰ سال
٤ ـ انجام‌خدمت نظام یامعافیت‌دائم (غیرپزشکی)
واجدین شرایط میتوانند به جاده قدیم کرج کیلو‌متر ۱۸ ابتدا جاده علیشاه‌عوض کارخانه الیاف مراجعه فرمایند .

شرکت سهامی صنعتی برلیان(خرم)
تعدادی استادکار درودگری و تکنیسین ماشین آلات چوب‌بری و سرپرست سازنده میزو صندلی مدرن (فلزکاری) بامشخصات زیر وحقوق مکفی استخدام مینماید .
۱ ـ حداقل تجربه کار ۳ سال در کارخانجات مشابه .
۲ ـ دانستن زبان انگلیسی .
۳ ـ معلومات درحدود دیپلم (درشرایط مساوی)
حق تقدم باکسانی میباشد که دارای مدرك تحصیلی بالاتر باشند .
٤ ـ حداکثر سن ۳۵ سال
۵ ـ داشتن برك خاتمه خدمت یا معافی دائم
متقاضیان بادر دست داشتن مدارك لازم جهت انجام مصاحبه بکارگزینی شرکت واقع‌درکیلومتر ۱۵ جاده مخصوص کرج مراجعه نمایند .

استخدام تکنیسین ساختمانی
شرکت ساختمانی برای کارگاههای‌ساختمانی‌خود احتیاج به‌چندنفر تکنیسین باتجربه وارد بامور ساختمانی با داشتن برك انجام خدمت وظیفه یا معافیت دائم دارد .
داوطلبان میتوانند بین ساعات ۸ صبح تا ۱و۵ر۲ تا ۶ بعد از ظهر بنشانی تخت‌جمشید غرب‌میدان کاخ خیابان کیوان شماره ۶۷ مراجعه نمایند .

درمانگاه ملی فرح‌بخش
واقع در خیابان ٤۵ متری سید خندان مجیدیه طبیب باپروانه دائم و ۱۰سال سابقه کار برای صبح هاو دندانپزشك و پزشك باپروانه دائم برای ساعات مختلف شبانه روز استخدام میکند تلفن ۷۷٤۵۶۶ بعداز ظهر ها

کارخانجات مخمل وابریشم‌کاشان
برای کادر در شهر کاشان‌چندنفر مهندس‌نساجی را که دارای شرایط زیر باشند با حقوق‌ومزایای مکفی استخدام مینماید .
۱ ـ حداکثر سن ۳۵سال
۲ ـ داشتن‌حداقل‌یکسال سابقه‌کارتمام‌وقت‌صنعتی
۳ ـ داشتن برك‌خاتمه‌خدمت‌یامعافی دائم‌غیرپزشکی
از داوطلبان خواهشمند است خلاصه‌ای از مشخصات ، سوابق‌کار و تحصیلات خود را با ذکر آدرس کامل و شماره تلفن به نشانی خیابان بوذرجمهری شماره ۸۶۵ (سرای‌حافظ) قسمت امورکارمندان ارسال دارند .
از افراد واجد شرایط برای مصاحبه دعوت بعمل خواهد آمد .

MEKALEUM CO. مکالئوم
**استخدام ش

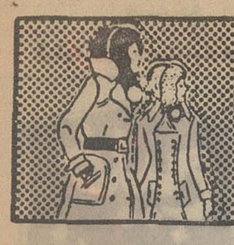

نیازمندیهای شما

جویای کار

قابل توجه شرکتها
جوانی ۲۸ساله‌باپنجم‌متوسطه‌با معافی باماشین شخصی‌جویای کار تلفن ۳۱۱۲۳۱ راهنمای ـ ۷۵۵ روزنامه اطلاعات .

جوانی متاهل
باداشتن گواهینامه دو همگانی و۱۵ سال سابقه آشپزی‌ایرانی وفرنگی از ۸ صبح تا ۸شب جویای کار استراهنمای ۷۵۷ اطلاعات تلفن ۳۱۱۲۳۱

راننده پایه یک جویای‌کاراست تلفن ۳۱۱۲۳۱ راهنمای ۷۵۳ روزنامه اطلاعات

آموزشگاهها

ماشین نویسی
بیژن همتا ندارد
میتوانید امتحان کنید میدان‌ژاله تلفن ۳۱۸۳۸۴
آ ـ ۲۲۱

آمادگی برای استخدام‌فوری
مابابهای‌بسیار نازلی شما را برای استخدام در ادارات و سازمان های مختلف آماده کرده‌وموفقیتتان را کاملاتضمین میکنیم ماشین نویسی ربانی شاه‌آباد مقابل سینما حافظ تلفن ۳۱۷۱۳۵

تعلیم رانندگی
هنرستان فنی پرستو
مرکز اموزش صحیح رانندگی و مکانیکی ترافیک مجهز به بهترین‌ومدرنترین وسایل‌آموزش با مربیان ورزیده و بدون‌اتلاف وقت با هزینه کم نشانی‌چهارراه گمرک شاهپور تلفن ۲۳۹۱۶

تدریس خصوصی

تمام دروس ریاضی‌ششم ریاضی تلفن ۷۸۱۷۷۶

شیمی ششم و کنکور ۸۴۶۵۴۲

ریاضیات فیزیك شیمی
توسط دانشجوی با تجربه ـ ۷۸۰۱۹۲
آ ـ ۱۷۴۸

تدریس کلیه‌دروس‌دبیرستانی توسط دانشجویان ریاضی‌تلفن ۸۲۸۲۵۵ سلطانی .
آ ـ ۲۳۵۱

توسط دانشجوی فنی
ریاضیات فیزیک‌شیمی ۵۳۹۲۴۱
۱ـ۶ آ ـ ۲۳۲۷

تدریس خصوصی توسط دانشجویان فنی ـ ریاضیات ـ فیزیك ـ شیمی ـ ترسیمی رقومی رسم فنی تلفن ۲۱۹۳۳۶

انگلسیی توسط
MRS. ROGERS
در منزل و محل کار
تلفن ۹۲۰۵۸۴

املاك ومستغلات

فروش
خانه فروشی
منزلی بمساحت ۲۶۰ متر خیابان رازی کوچه مهبدکاشی ۱۲ و ۱۴ بفروش میرسد تلفن ۶۶۸۸۱۳

تهران پارس‌ویلائی و مستغلاتی ۴ تا ۱۲ اطاقه از۲۲۵ تا۵۰۰ متر از ۱۸۰ تا ۵۰۰هزارتومان ۳۰۰۰۴

خانه فروشی مدرن نوساز مستغلاتی دو طبقه جنوبی با۱۰ اطاق در تهران‌پارس تلفن ۷۸۲۰۹۷

یکباب خانه کلنگی بمساحت ۱۷۰ متر فوری بفروش میرسد ایرانمهر خیابان صفا مقابل مسجد پلاک۱۸۰تلفن۷۹۲۱۹۲
۱ـ۲ ۲۰۰۶

منزل شخصی واقع درالهیه شمیران شامل‌هزارمتربناوهزار وچهارصد متر زمین برای فروش عرضه میشودبه‌بالاترین پیشنهاد روی سی میلیون ریال بدون واسطه فروخته خواهد شد لطفاصبحهاباتلفن۸۳۰۱۸۵ وعصرها با تلفن۸۶۲۵۱۶تماس بگیرید .
آ ـ ۲۰۰۴

منزل شخصی
یک آرشیتکت در دزاشیب شمیران بفروش میرسد ، تلفن ۸۳۲۶۵۹ از ساعت۵الی۸
آ ـ ۶۸۳۶

خانه‌های مستغلاتی درتهران‌نو و تهران‌پارس ۷۸۰۰۶۲ ـ ۷۸۱۹۴۱
آ ـ ۱۹۰۲

مستغل‌فروشی
نزدیک بلوارالیزابت ۸۵۰۰ تومان در اجاره ۸۵۰ هزار تومان میفروشیم۳۱۹۷۸۴ بنگاه کوشان .
آ ـ ۷۰۲۴

۳ طبقه هرطبقه شش اطاق بادو انبار ۵۲۵ متر زمین با شوفاژ نزدیک‌خیابان‌سلطنت‌آباد ۳۱۹۷۸۴ بنگاه کوشان .
آ ـ ۷۰۲۶

باغ فروشی
باغ انگوری سه هکتار
برق ـ چاه عمیق ـ ساختمان بیست‌کیلومتری‌کرج‌قزوین‌بفروش میرسد تلفن ۶۶۳۱۳۴
۱ـ۵ آ ـ ۴۹۴۴

چندقطعه باغ‌درجاده‌کرج و شهریار فروشنده‌ایم ۹۲۸۴۶۳

آپارتمانهای فروشی
قابل توجه شرکتهای آپارتمان ساز
حوالی بلوارالیزابت۲الی۵هزار مترمربع زمین برای آپارتمان سازی آماده‌فروش‌تلفن۴۳۱۰۶
آ ـ ۱۹۵۵

زمین‌فروشی
زمینهای جنوب جاده خراسان به قطعات۱۲۰متری فقط متری ۲۰ تومان . نشانی : انتهای فرح‌آباد ژاله۱۰متری علمشاهی ـ دفتر دلیریان تلفن ۷۹۴۵۶۳

مقایسه کنید
بعداانتخاب نمائید
زمین با آب لوله‌کشی و درختکاری و آسفالت خیابانها در بهترین‌منطقه واقع در
الهیه
کرج کیلومتر ۱۲برجاده کرج ـ قزوین
تلفن ۷۷۵۵۰۲
۷۷۲۵۰۴

زمینهای ساحلی و غیر
ساحلی استان مازندران ازقرار متری ۳۰ الی ۱۰۰۰ریال‌موجود است تلفن ۳۱۵۴۷۸

زمین بقطعات ۱۲۰متروچند دستگاه خانه‌های‌شخصی‌ساز۲ طبقه باسند مالکیت درچهارراه خوش مرتضوی بفروش‌میرسد ۶۶۴۵۷۱

چند قطعه از اراضی باغستان کرج فورا فروشنده‌ایم ۹۲۰۸۲۹

تا تمام نشده
حومه کرج باغات میوه دیوارکشی باسند مالکیت عرصه‌واعیان‌وآب ارزانتر از زمین تلفن ۹۲۲۰۷۰

قطعات۱۲۰ متری و ۱۵۰ متری خیابان خراسان متری۱۲ تومان آیزنهاور اول جیحون املاك آریا ۹۶۰۱۱۱

دوراندیش
باشیدو با خرید یك‌قطعه زمین در جنوب غرب تهران آتیه خود را تامین کنید متری
۷۰تومان
نقد و اقساط با سند مالکیت مشجر باآب‌وبرق
جمعه‌ها ۹ صبح سرویس‌مجانی
۹۷۳۳۶۴ ـ ۹۷۱۸۷۱

یک قطعه زمین محصورمشجر به مساحت ۴۵۰۰ متر واقع‌در پیست آبعلی به فروش‌میرسد. تلفن‌های ۸۶۳۶۷۲ ـ ۸۶۱۱۴۲ ـ ۸۳۲۲۶۴
آ ـ ۱۷۰۴

اراضی شمال
بورس مرغوبترین‌اراضی ساحلی و غیر ساحلی ۶۲۳۴۰۸ و ۶۲۹۵۳۷

فروش‌وسرقفلی
مغازه واگذاری
یکباب مغازه‌ساندویچ‌فروشی دودهنه بازیرزمین با جواز رستوران باکلیه وسایل وبسیار مناسب بفروش میرسد نارمک خیابان ۴۰ جنب دانشکده‌علم وصنعت روبروی انیورسال .
آ ـ ۱۸۲۹

اکازیون
مغازه‌ای درپاساژ شانزه‌لیزه جنب سینما آسیا بادکورلوکس بقیمت خرید دست اول فورا واگذار میشود تلفن ۴۳۴۰۸ و ۶۸۲۴۰۶
۱ـ۳ آ ـ ۱۸۹۲

یک کارگاه خیاطی نزدیک فروشگاه کوروش اجاره داده میشود تلفن ۸۶۵۸۶۱
آ ـ ۱۹۸۸

آرایشگاه زنانه اول‌صددستگاه ژاله بامحل سکونت‌هال،حمام، آشپزخانه با جواز واگذار میشود تلفن ۹۷۶۷۹۲
۱ـ۱۰ آ ـ ۱۹۶۹

خشکشوئی
مدرن با موقعیت عالی دو دهنه با جواز به‌فروش میرسد ۶۳۴۲۵۵

واگذاری‌مطب
بدون سرقفلی دربهترین نقطه شاهرضا تلفن ۳۹۳۶۸۳
آ ـ ۱۹۵۲

اجاره‌داده‌میشود

اجاره آپارتمان
جهت شرکتها و دفاتر تجارتی دو و چهار اطاقی‌مجهز ومجزا در خیابان کاخ آماده اجاره است همه روزه چهار الی‌هشت بعد ازظهر با تلفن ۶۶۸۷۷۱ تماس بگیرید .
آ ـ ۱۸۱۱

در بهترین نقطه‌خیابان پهلوی مقابل هتل هیلتون
دودستگاه آپارتمان مدرن‌برای اجاره هردستگاه دارای۴اطاق خواب سالن پذیرائی‌غذاخوری هال ـ سرویس ـ اطاق‌مستخدم تلفن مستقل ـ کولر ـ شوفاژ ـ وپارکینگ تلفنهای ۶۲۲۷۱۲ ـ ۹۳۶۰۲۹
آ ـ ۱۹۴۵

یکدستگاه آپارتمان سه‌اطاقه با وسائل شوفاژ تلفن طبقه‌اول مناسب برای محل کار درتخت جمشید خیابان بندرپهلوی‌تلفن ۶۶۱۵۵۳
آ ـ ۶۹۲۲

دو اطاق برای دفتر کار با تلفن اجاره ۸۳۲۰۱۰
آ ـ ۱۹۳۴

روبروی پارك‌ساعی
یکدستگاه اپارتمان ۶ اطاقه با تلفن کولر شوفاژ پرده سایه ـ روشن باتلفن ۵۳۳۸۴۳ تماس بگیرند .
آ ـ ۱۹۷۸

ساختمان اجاره
ساختمان ویلائی نوساز دربست دارای ۶ اطاق خواب باسالن و سرویس کامل در جردن ماهیانه ۶۵۰۰تومان‌دفتر جمشید تلفن ۹۲۸۰۸۲

قابل توجه ادارات دولتی و شرکت های خصوصی ساختمانی سه طبقه ـ طبقه دوم و سوم شامل ۳۰ اطاق با آب و برق و تلفن واقع در خیابان آریانا چهارراه گلی یکجا باجاره واگذار می‌شود تلفن ۹۵۶۷۰۲

قابل‌توجه اطباءو شرکت ها وموسسات و ادارات
ساختمانی ۴ طبقه درسی‌متری چهارراه شاه هرطبقه ۴دستگاه با تلفن و شوفاژ وآسانسور یکجا یا طبقاتی اجاره‌داده میشود ۴۵۴۲۶
۱ـ۳ آ ـ ۱۹۴۸

اجاره
سه‌طبقه‌ساختمان‌مسکونی‌هرطبقه دارای ۵ اطاق ویک اطاق مستخدم وگاراژ وتلفن مستقل‌با شوفاژ برای سکونت واقع در انتهای کاج آریامهر به اجاره واگذار میشود تلفن ۶۳۳۸۸۷

۲۰ اطاق باشوفاژوکولر
اجاره ماهیانه ۷۰۰۰ تومان تلفن ۷۶۴۸۴۰
۱ـ۳ آ ـ ۱۹۴۳

ویلائی دوطبقه بادوسرویس کامل ۵ اطاق خواب بمساحت ۱۰۰۰ متر با استخر و آب لوله‌کشی اجاره ۴تا۸بعدازظهر تلفن ۳۱۰۹۱۰

نیازمندیهای اجاره

سازمان نیازمندیهای خارجیان
خانه‌شمارا اجاره میدهد ۸۲۳۹۳۹

مؤسسه امورخارجیان
مرکزاجاره بخارجیان
۷۵۱۷۸۲-۷۵۲۳۵۸
تخت جمشید جنب بهار ۵۰۳

یك جواز آرایش زنانه مورد نیاز است‌ازساعت ۶ الی ۸ بعد از ظهر با تلفن ۳۵۶۳۵۶ تماس گرفته شود

سازمان ویکتوریا اجاره بخارجیان تلفن ۹۲۶۸۶۱

۸۳۵۱۲۰-۸۲۹۷۶۶
سازمان کورش ـ اجاره به خارجیان

۲۴ ساعته منازل شما را مبله‌و غیر مبله بخارجیان اجاره میدهیم تلفن : ۸۴۶۱۸۱

برای اجاره
بیك‌زمین محصور ۲۰۰۰ متری خارج از تهران با برق سه‌فاز حداقل ۵۰ آمپر نیازمندیم تلفن ۴۲۰۴۰

خریداری میشود

کوهك کوهك کوهك
خریداریم گلکار یزدی ۹۵۶۶۰۶

اراضی تهران پارس شرکت نفت سازمان‌چای خریداریم تلفن ۷۸۴۸۵

خرید سرحدآباد ملارد کردان کوهک چیتگر عباس‌آباد تلفن ۶۶۶۲۰۳
آ ـ ۱۴۰۹

زمین تهران‌پارس خریداریم‌تلفن ۷۹۳۰۲۰

خریدار زمین تهران پارس
فروش خانه‌های مستغلاتی حسینی ۷۸۷۷۳

خریدار زمین افسریه ۷۹۱۳۵۹
آ ـ ۱۸۲۵

خریدار ویلا ومستغلات ۶۶۳۰۷۴

زمینهای شمال شهر و خانه های دست دوم را خریداریم دفتر جمشید ۹۲۸۰۸۲

خریدار زمین تهران‌پارس ـ ۷۸۱۹۲۶

اراضی جاده کرج جاده قزوین‌کردان ملاردسرحد آباد جاده ساوه‌خریدار و فروشنده‌ایم ۹۲۸۴۶۳

زمینهای شمال و شرق و غرب تهران و کرج را خریداریم ۷۷۴۱۱۰

اراضی کرج جاده کرج جاده قزوین و کردان خریداریم تلفن ۹۲۲۳۲۷

اراضی گیشا خریداریم قنبری ۶۳۹۲۹۸ ـ ۶۳۴۹۹۲

زمین های کرج قزوین خریداریم تلفن ۸۳۲۰۱۰

خرید زمین کردان سرحدآباد ملارد جنت‌آباد ـ صفرنژاد ۶۶۸۲۱۹
آ ـ ۹۷۴

اراضی تهران‌پارس خریداریم ۷۸۲۱۲۸
آ ـ ۱۴۸۹

خرید وفروش اراضی طرشت‌و باغ فیض و شمالغرب و کرج و دریا (فلکه دوم‌آریاشهر ثلاث) ۹۷۰۸۱۸

زمینهای تهران پارس را نقدا خریدار وفروشنده‌ایم تلفن ۷۸۱۰۷۹

زمینهای افسریه شاه‌آباد شرق مشیریه خریداریم‌تلفن ۳۵۵۵۲۶

بنگاههای معاملات املاك

سازمان مسکن پارس
اجاره به‌خارجیان ۸۴۸۴۲۴

آژانس امپایر ۷۷۷۵۰۰
خانه‌شمارا ۷۷۳۲۸۵
به‌خارجیان
اجاره میدهد ۷۷۸۹۵۵

بورس اراضی صنعتی
وغیره‌تهران‌کرج قزوین ۹۵۱۳۷۰

بورس املاك شمیران
دفتربراتی ۸۷۲۵۷۵ ـ ۸۷۷۸۷۵
آ ـ ۲۱۰۸۷

خریدارو فروشنده‌اراضی و مستغلات تهران و توابع تلفن ۹۲۶۸۶۱

دفتر پارس
مرکز معاملات املاك و مستغلات درشهر وعباس آباد و شمیرانات تلفن ۸۴۱۵۵۸

دفتر املاك مولائی بورس اراضی سعادت‌آباد وکوی مکانیر تلفن ۸۷۶۱۵۵

بورس زمینهای بزرگ وکوچک داخل و خارج از محدوده‌تلفن ۴۲۶۸۲

مشاور املاك
خریدو فروش و معاوضه املاك بزرك ۳۱۸۲۱۰

خریدار و فروشنده زمینهای تهران‌پارس۷۸۶۴۷ ـ اسکوئی
آ ـ ۱۸۰۶

اراضی یافت‌آباد و دو طرف جاده کرج تاقزوین را خریدارو فروشنده‌ایم تلفن۹۳۰۵۸۹ـ۹۲۳۴۳۲

برای خرید و فروش‌خانه و زمین و مستغلات بیش از ۵ میلیون ریال با ما تماس بگیرید ۶۶۰۲۰۰ـ ۶۶۴۶۱۸ و ۶۶۶۲۶۳

معاملات پول

پول موجود
دفتر ۵۵۵بایك تلفن‌فورا وام دلخواه شما رابابهره ارزان بدون خرج محضر در مقابل ساختمان ۲۴ ساعته میپردازد
۸۳۰۸۳۵

وام در مقابل تلفن اتومبیل‌وملک
۴۹۰۵۰

وام‌درمقابل‌تلفن‌واتومبیل
۳۰۳۲۳۷

وام‌درمقابل‌تلفن‌واتومبیل
۳۱۷۴۳۷

پول فوری با سود بانکی در مقابل خانه مستغلات ۹۲۸۴۶۵

پول به اقساط ۴۰ ماهه بملك هزاری ۱۰ تومان تلفن ۴۸۷۱۸

قلك وام میدهد
درمقابل مبیع ارزنده قلك فورا وام میدهد تلفن ۷۶۵۷۴۵

پول فوری در مقابل اتومبیل ، تلفن ، ملك
۸۲۸۷۲۸

پول۵ر۱شاهی ۶۲۴۸۷۳

پول یکمیلیون ریال ببالا دوشاهی‌موجود۸۲۲۶۵۹

از یکمیلیون ریال ببالا شرطی موجود پاکپور ۶۶۴۶۱۸

وام فوری در مقابل ساختمان اتومبیل و تلفن
۸۳۲۹۸۶

تلفن : ۸۴۶۱۸۱ مرکز معاملات پول شرطی

پول‌راکد شما رادر مقابل وثیقه کافی و تضمین معتبر با بهره هزاری ۴۰ تومان نیازمندیم تلفن ۸۳۲۹۸۶

مورد نیاز
پول شرطی نیازمندیم
۸۳۰۸۳۵

پول شرطی‌درمقابل خانه مستغلات فورانیازمندیم ۹۲۸۴۶۶

پول شرطی‌نیازمندیم ۸۳۷۶۸۴

پول از یکمیلیون ریال ببالانیازمندیم ۶۶۰۲۰۰

پول در مقابل ملك ارزنده هزاری ۲۰ تومان تلفن ۴۸۷۱۸ ـ ۵تا۷
۱ـ۳ آ ـ ۱۹۵۱

معاملات تلفن

تلفن ۳ و ۷
خریداریم ۳۰۳۲۳۷

خرید و فروش تلفن
۳۰۳۲۳۷اسلامبول کمپانی۱۷ر۲

خرید و فروش تلفن ۸۲۰۸۴۱

تلفن ۲ و ۵ فوری خریداریم ۵۳۵۷۴۴

قبوض

قبوض‌فرش‌وجواهر بانك کارگشائی را صددرصد خریداریم وصددرصدوام میدهیم موسسه تك
خیابان شاه بالاتر ازکاخ‌مقابل ۲۰ متری اول ۴۵۱۶۸ و ۶۶۲۴۵۹ و ۴۳۴۹۹

خرید و فروش اوراق قرضه‌عباس‌آباد۸۳۲۹۸۶

قبوض شهرداری
خریدار پاکپور ۶۶۴۶۱۸
۶۶۶۲۶۳

تزئینات ودکوراسیون

کاغذ دیواری بانصب ۳۰ ریال تلفنهای ۷۷۲۹۱۳ و ۷۷۷۲۰۵

موکت باقساط ۷۷۵۷۷۵

پرده کرکره باقساط ۷۷۵۷۷۵
۱ـ۳۰ آ ـ ۱۳۷۹

کاغذدیواری باقساط ۷۷۵۷۷۱

دیوارکوب پلاستیکی ۷۷۵۷۷۵

کاغذ دیواری با نصب
فوری ۲۰٪ تخفیف ۹۷۸۴۲۰

پرده پارچه کاغذ دیواری‌پرده کرکره فرش ماشینی باقساط ۷۵۸۵۵۰
۱ـ۳۰ آ ـ ۱۳۷۵

چین چین دکور
گلچینی از لوازم تزئینی ساختمان خیابان وزراء تلفن ۶۲۳۸۷۷

برای ساختمان شما

برای‌پیاده کردن ـ تفکیك نقشه برداری اراضی تهران‌و شهرستانها‌تلفن ۷۷۹۱۴۸

پیمانکاری‌آزاد
انواع کار های ساختمانی بطور نقد واقساط تلفن ۳۱۵۴۷۸

تخلیه‌چاه
۷۷۶۷۱۳

شرکت ساختمانی آسیا
با یکدفعه مراجعه به مهندسین مجرب ما زمینهای شما ساخته میشود و مشتری دائمی ما خواهید شد ۸۴۷۲۸۸

سازمان
رفع گرفتگی لوله فاضل‌آب تلفن ۸۳۸۱۹۰

تزئینات داخلی ساختمان ۶۳۷۵۹۵

نقاشی ساختمان باقساط ـ ۷۷۵۷۷۵

شرکت فنی وکیوم
تخلیه چاه فاضل آب و توالت
تلفن ۵۳۲۵۵۰

نقاشی تعمیرات اسفالت
ساختمان‌در اسرع‌وقت۹۵۳۵۰۴

لوله بازکنی

لوله بازکنی
آبگرمکن ـ کولر فقط ۲۰ تومان
تلفن ۷۶۳۴۷۲
شبانه روزی جهان

لوله بازکنی ۷۵۴۶۷۶

لوله بازکنی ۲۰۰ ریال
اسفالت کاری بنائی
تعمیر و نصب کولر
شبانه‌روزی ۶۳۷۵۳۵

لوله بازکنی دروازه دولت
۸۲۷۴۰۸

لوله بازکنی ولوله کشی
سرویس مجهز مسعود
بلوار ۹۲۴۴۸۵

تخلیه چاه
فاضل آب بوسیله پمپ مخصوص
شرکت شوشتر ۸۳۰۷۶۱

لوله بازکنی فوری
۷۶۳۷۸۵ و ۷۶۱۹۹۵

لوله بازکنی ولوله کشی
مقدم ۹۲۵۳۷۴

رفع گرفتگی هرنوع لوله ساختمانی
بادستگاه تراکم هوا ـ تلفن ۷۸۷۲۷

لوله بازکنی فاضل آب
قدیمی ـ تلفن ۹۵۵۱۱۶

گاز

شرکت بوتان
پخش گاز ۹۵۲۰۵۱
سرویس وصدور کارت
وتغییر آدرس ۳۱۳۱۶۱
قسمت فروش ۳۰۴۷۱۱
قبول سفارشات گاز
از ۷ صبح الی ۹ شب

پرسی گاز
گازوسرویس
ازساعت ۷ صبح الی ۱۰ شب
۶ـ۹۶۳۰۲۱
۶ـ۹۵۰۰۰۱
سرویس وتعمیرات اجاق
۹۶۳۰۳۰

آگهیهای متفرقه

قبول سفارش کالا از خارج تلفن ۶۶۴۰۷۷

به رشته های هنری‌وخوانندگی وچاپ صفحه از صدای خود علاقمند هستید به‌خیابان شاه مقابل سینما نیاگارا ساختمان مهفر دفتر هنرمندان مراجعه فرمائید .

گمشده

یکبرگ سفته بمبلغ پانزده هزار ریال که وجه‌آن‌پرداخت شده بدون تاریخ بامضای علی امینی مفقود شده واز درجه اعتبار ساقط است .

درتاریخ ۱۲ر۱۲رتا۲۰ر۱۲ر۵۱ دوفقره چک بشماره۴۹۱۱۳۹ـ ۲۰ر۱ر۵۲ و ۴۹۱۱۴۰ ـ ۲ر۲ر۵۲ بمبلغ پنجاه وشش هزار ریال از حساب شماره ۱۴۹۸ عهده‌بانک‌صادرات‌شعبه آریانا در وجه حامل بسرقت رفته واز درجه اعتبار ساقط است . حسین جوانشیر

اطلاعیه

مؤسسه ساختمانی طالب کلیه تعمیرات و تغییرات ساختمانی و طبقه سازی را میپذیرد ۶۶۱۹۵۲

شرکت سهامی پشم شیشه ایران

به‌افراد واجد شرایط‌زیر نیازمند است :
۱ ـ برای سرپرستی گروههای نصب ایزوگام احتیاج به یك نفر آرشیتکت یا مهندس ساختمان و چندنفر تکنیسین برای امور مربوطه دارد .
۲ ـ کارمند انبار دارای۳سال سابقه کاردرانبار ـ داری‌کارخانجات تولیدی و تحصیلات حدود دیپلم و ضامن معتبر .
۳ ـ تکنیسین مکانیك عمومی با ۳ سال‌سابقه‌کار درکارخانجات تولیدی و آشنا به تعمیرات ماشین آلات صنعتی .
۴ ـ کارمند حداقل سیکل‌متوسطه با ۲سال‌سابقه کاردرکارهای اداری‌ومحاسبات .
۵ ـ سرکارگر در حدود ۵ سال سابقه کاردر کارخانجات تولیدی و تحصیلات‌سیکل اول.
۶ ـ کارگر باسواد با حداقل ۶ سال سابقه‌کار
واجدین شرایط میتوانند با در دست داشتن مدارك تحصیلی‌وپایان خدمت‌یامعافی (غیرپزشکی) و سابقه کار همه‌روزه بین ساعت ۸ الی ۱۲ بدفتر کارخانجات‌شرکت سهامی پشم شیشه ایران‌واقع در کیلومتر ۷ جاده قدیم کرج (بعد ازتقاطع‌راه آهن) مراجعه نمایند .

استخدام پرستار

به یك بانوی پرستار که دارای سواد کافی باشد جهت نگهداری از یك بچه یکساله‌ونیمه نیازمندیم از ساعت ۱۰ تا یك بعد از ظهر با تلفن ۸۴۱۵۵۷ تماس گرفته شود

قابل توجه موسسات بزرك دولتی و ملی بانوی لیسانس اقتصاد و فوق‌لیسانس مشاوران‌اداری آشنا بزبان انگلیسی آماده کار تلفن : ۹۳۱۰۷۴

آگهی استخدام مدیر فنی

یك کارخانه بزرك پلاستیك سازی در تهران یکنفر را که دارای تحصیلات عالی بوده و وارد بامور تعمیرات برق ، مکانیك و هیدرولیك و تعمیرات قالب باشد بسمت مدیر فنی با حقوق و مزایای مکفی استخدام مینماید کسانیکه سابقه کار روی ماشینهای‌پلاستیك‌داشته‌باشند حق‌تقدم خواهند داشت .
لطفا مشخصات کامل و سوابق کار و یکقطعه عکس‌خودراتوسط صندوق‌پستی‌شماره ۱۷۵۷ر۱۴ تهران ارسال فرمائید تا برای مصاحبه دعوت به عمل آید مفاد نامه‌ها محرمانه خواهد بود

یک کارخانه نساجی

واقع درشهرستان کاشان
برای تکمیل کادر فنی خود به تعدادی تکنسین درجه یك در رشته های ریسندگی ـ بافندگی ـ مقدمات ـ برق ـ تهویه مکانیك که حداقل ۳سال تجربه عملی در رشته های خود داشته باشند احتیاج دارد .
داوطلبان تقاضای خود را بانضمام فتوکپی مدارك تحصیلی ویك قطعه عکس به راهنما شماره ۷۵۱ روزنامه اطلاعات ارسال دارند .

دونفر باداشتن تحصیلات

حدود دیپلم و یا بالاتر با آشنائی کافی به زبان انگلیسی و حداقل سه سال تجربه کار در امور واردات استخدام میشوند متقاضیان به شرکت ترانس‌پیك واقع در کیلو متر ۲۴ جاده مخصوص کرج مراجعه نمایند تلفن ۹۷۰۰۶۰

شرکت سهامی شیشه سازی‌مینا

افراد زیر راباحقوق‌مکفی‌استخدام مینماید
۱ ـ آقا و یا خانمی که دارای حداقل سه سال سابقه کار در امور منشی گری بوده و مسلط به زبان فرانسه و یا انگلیسی باشد
۲ ـ چندنفر دیپلمه‌فنی رشته اتومکانیك و برق باسابقه حداقل سه‌سال کاردر واحد های تولیدی
داوطلبین میتوانند در روز های ۱۰ و ۱۱ اردیبهشت ماه ۱۳۵۲ با در دست داشتن مدارك لازم‌و برك‌پایان خدمت‌ویا معافی‌دائم (غیرپزشکی) به کارگزینی شرکت واقع در کیلو متر ۱۱ جاده مخصوص کرج مراجعه نمایند

استخدام

HOECHST
شرکت سهامی ایران هوخست
بدوشیزه‌ای که بیکی از دو زبان آلمانی‌وانگلیسی آشنائی‌ودرمحاسبات نیز وارد باشدنیازمنداست. لطفا با تلفن ۹ـ۸۲۵۰۴۱ داخلی۲۰۵تماس حاصل نمائید .

حراج کفاشی میرزابگیان

پنجم اردیبهشت تلفن: ۶۶۶۴۱۲

استخدام‌مدیر کارگزینی

یکنفر مدیر کارگزینی باحقوق مکفی‌وشرائط‌ذیل‌استخدام‌میشود
۱ـ سه‌سال‌سابقه‌کاردریك‌شرکت بزرك درامور کارگزینی
۲ـ سن حدود ۳۵ سال
۳ـ داشتن معافی غیرپزشگی یا خاتمه خدمت
۴ـ متاهل
واجدین شرائط از ساعت ۱۲ تا ۲بعد ازظهر به شرکت پخش جمشید جاده کرج کیلومتر ۲۳ کارخانه بلا مراجعه نمایند .

INTERNATIONAL PHARMACEUTICAL COMPANY REQUIRES FOR IMMEDIATE EMPLOYMENT:
MARKETING/ADMINISTRATIVE MANAGER
PRE-REQUISITES INCLUDE: EXCELLENT KNOWLEDGE OF THE ENGLISH LANGUAGE, IRANIAN NATIONALITY, MILITARY SERVICE CLEARANCE AND EXPERIENCE IN MARKETING PREFERABLY IN VETERINARY PRODUCTS.
EXCELLENT REMUNERATION OFFERED TO SUCCESSFUL APPLICANT. PLEASE MAIL APPLICATION GIVING A TELEPHONE NUMBER FOR PROMPT CONTACT TO P.O. BOX 725 TEHRAN.

گازمولدسرماآرکتون

ICI
مخصوص یخچال ـ تهویه‌مطبوع ـ اروسول ساخت کارخانجات آی.سی.آی انگلستان
نماینده‌پخش‌انحصاری‌درایران
س . م داویدخانیان
خیابان شوش شرقی خیابان ارج
(کارخانه داگا)
تلفن ۳۵۴۰۶۲ ـ ۳۵۷۰۵۷
ARCTON ARKLON GENKLEN

ELECTRONIC GARAGE DOOR OPENER
دستگاه الکترونیکی بازوبسته کن درمنزل از داخل اتومبیل (ساخت امریکا)
بوسیله تلفن سفارش دهید دستگاه درمدت ۶ ساعت نصب وتحویل میگردد نماینده انحصاری ۶۸۱۰۱۶

دفتر آهنگساز به‌عده‌ای‌خواننده‌ونوازنده آماتور نیازمند وبرای عروسی و جشنها ارکستر وخواننده دراختیار میگذاردچهارراه امیراکرم ساختمان شریفی‌طبقه دوم اطاق ۸ تلفن ۴۴۲۰۳

خلیج فارس

-۱۳-

ع. مسعودی

در دوران سربلندی و شکوه

بهداشت و آموزش و پرورش

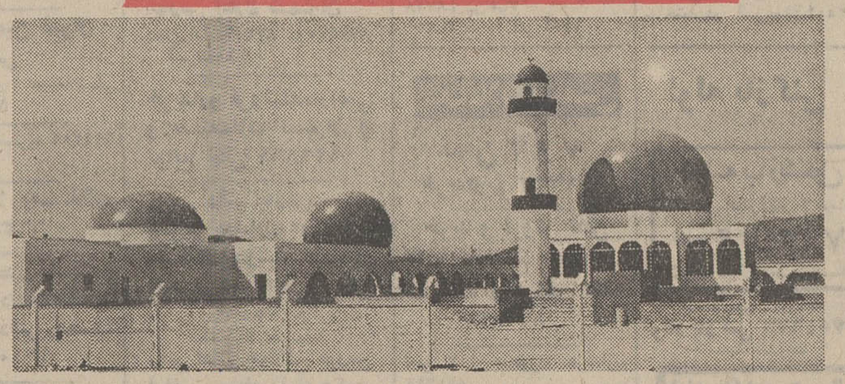

دانشکده الهیات که برای تدریس و تعلیمات دینی تحت‌نظر و اداره دانشگاه الازهر قاهره افتتاح خواهد شد. این ساختمان زیبا یکی دیگر از تاسیسات جدید سلطان قابوس است در راه آموزش دینی.

باوزرای بهداشت وآموزش و پرورش عمان ، گفتگو هائی داشتم، این دووزیرهم مانند دیگر رجال امروزی عمان تحصیلات خود را بصورت تبعید وفرار از کشور در خارج انجام داده و پس ازسقوط حکومت سلطان سعید و دعوت‌عام سلطان قابوس برای خدمت به وطن آمده‌اند این دو وزیر با علاقه وایمان برای گسترش‌مدارس وتامین صحت و سلامتی‌مردم‌تلاش میکنند اما مشکلات‌مالی‌وعدم‌وسایل مانع بزرگی درراه پیشرفت کار آنها بشمار میرفت .

وزیر آموزش و پرورش درملاقات ومذاکره‌ای که با او داشتم ،گفت: ملاحظه میکنید که آموزش و پرورش مادرواقع از صفر شروع شده وچه مدت لازم دارد تابارور شود وبهره‌بدهد یک کشور وسیع یک میلیون ونیمی در دوره سلطان سعید سه دبستان پسرانه داشته ودراین دوسال‌ماتوانسته‌ایم‌دبستان های جدیدی افتتاح کنیم حتی زیر خیمه‌ها و تعداد را از شصت دبستان تجاوز دهیم ولی ازحیث معلم درزحمت هستیم،بودجه‌عمومی کشوربما فرصت نمیدهد در مقام تکمیل و توسعه مدارس ابتدائی خود باشیم تاچه رسد به مدارس متوسطه وبالاتر .

***

وزیر آموزش‌وپرورش احصائیه‌ای از مدارس‌ودانش‌آموزان‌دراختیارم گذاشت که بدین ترتیب خلاصه میشود :

درسال تحصیلی ۶۹ و ۷۰ که حکومت‌سلطان سعید وجودداشت، سه مدرسه ابتدائی در تمام عمان دائر بود با نهصدنفر شاگرد وهیچ محصلی‌هم حق نداشت از کلاس ششم بالاتر برود . اولین سالی که قابوس‌به‌تخت سلطنت نشست، سال تحصیلی ۷۰ ــ ۷۱ عده دانش‌آموز پسر شاگان به ۵۸۰۵ نفر افزایش یافت که در ۱۲مدرسه به تحصیل مشغول شدند ودرهمین سال ۳ مدرسه دخترانه و یک مختلط ابتدائی دائر شد که۱۱۳۶ دختر به تحصیل اشتغال ورزیدند،

پرسیدم آیا برای آموزش دختران مشکلی به وجودنیامده گفت‌به‌هیچ وجه و برعکس استقبال شایانی شد وحتی چون معلم زن نداشتیم از معلمان‌مردم استفاده کردیم تا درآینده معلمان زن تربیت شوند و اضافه کرد که این علاقه‌بتحصیل درنهاد دختر و پسر نهفته بود ومتاسفانه میدانی برای‌ظهور و بروز آن وجود نداشت

وزیر آموزش و پرورش کمدریک ساختمان موقت جوبی‌دفترکارخود را دایر کرده بودتابعدها ساختمان وزارتخانه صورت گیرد، گفت در سال بعد ۷۱ــ۷۲ تعداد دبستان های مابه ۳۴ پسرانه و ۸ مدرسه دخترانه و۳دبستان‌مختلط افزایش یافت و تعداد دانش‌آموزان پسر به ۱۳۴۵۸ پسر و ۲۳۵۱ دختر بالغ گردید واما سال جاری

جناب آقای دکتر عاصم جمالی وزیر بهداری که تحصیلات خود را خارج از کشور انجام‌داده و اینک بوطن دعوت شده است.

۷۲ــ۷۳ تعداد مدارس پسرانه به ۵۴ودخترانه۱۵ومختلط ۱۲ رسیده که جمع مدارس فعلی مادرسال جاری ۸۱ میشود ولی کجا این تعداد مدرسه باعلاقه‌ایکه مردم به آموزش و پرورش نشان‌میدهند کفاف نیازمندی‌ها را میکند،واضافه کرد یک کشور وسیع با جمعیت یک میلیون ونیم درحال حاضر ۳۰۹۶۹ دانش‌آموز دارد و حال آنکه نیم میلیون کودک و بزرگسال این مملکت داوطلب تحصیل علم ودانش میباشند .

***

وزیربهداری‌نیز نظیرهمین‌مشکلات رابرشمرد ، گفت بدستور سلطان قابوس چند بیمارستان تازه‌ساخته شده و آماده خدمت است . ولی از حیث طبیب ووسایل نواقص بسیار داریم بعلاوه کجا این تعداد بیمارستان کفاف مردم بیمار این دیار را میدهد . ما محتاج‌اطبای متخصص‌دررشته‌های‌مختلف‌میباشیم وبایداز خارج استخدام کنیم تا بعدها جوانان عمانی آمادگی پیدا کنند و برای آموزش طب‌وتخصص به خارج اعزام شوند ، احتیاجات درمانی مازیاد است و بیماری‌ها بخصوص مالاریا در این کشور مصیبتی بزرگ میباشد .

وزیر بهداری در توضیحات خود اشاره به تلاش فراوان سلطان قابوس کرد و گفت تاکنون چند بیمارستان درشهرهای مختلف ساخته شده یادردست ساختمان است و در بعضی نقاط که‌احتیاج زیاد به دارو ودرمان وجود دارد مراکز بهداشتی زیرنظر یکپزشک ویک پرستار بوجود آمده ولی سال‌ها فعالیت بی‌گیر لازم است تا بتوانیم بهداشت عمومی ملت را تامین کنیم وباندازه کافی پزشک و پرستار و بیمارستان داشته‌باشیم.

دکتر عاصم جمالی که پس از پایان تحصیلات خود در خارج از کشور سال‌ها دردوبی به طبابت اشتغال داشت واینک باعزمی‌راسخ در مقام وزارت بهداری کمرهمت برای خدمت و سلامت مردم بسته گفت آرزوی همه ما جوانان که پس‌ازبرچیده شدن بساط حکومت سابق بوطن خود روی آورده‌ایم ، اینست که بتوانیم به انتظارات ده‌ها هزار نفر مردمی‌که‌ازبهداشت محرومند پاسخ مثبت بدهیم و پر آورده شدن‌این‌آرزومستلزم فرصت وامکانات مالی است که بتوانیم یکعده متخصص جلب کنیم و جوانان خود را برای آینده‌ای درخشان آماده سازیم،اکنون‌میدان برای فعالیت باز است وامیدواریم موجبات کار از هرحیث فراهم شود .

این بیمارستان هائی که در دوره سلطان قابوس بهمت ایشان‌ساخته شده ویا در شرف ساخته شدن است ، وسایل میخواهد وبالاترین وسیله پزشک و متخصص دررشته های مختلف است‌که درهرحال با کمال علاقه‌از هرگونه‌امکان‌استفاده خواهیم کرد .

سیدسلطان‌بن‌حامد مدیر خاص دربار سلطنتی

گردش در طرح و محله حیدرآبادی ها

شهر مطرح در مجاورت مسقط کنار دریا قرار گرفته ، ساحل طولانی و پیچ‌وخم‌دار مطرح در کنار دریای سرخ جلوه خاصی به کرانه‌های زیبای مطرح که در دوران حکومت جدید آسفالت‌شده است داده ، ساعتی رادراین‌شهر وبازار طولانی آن گذراندیم و نسبت به مسقط این شهر را تازه‌تر یافتیم لکن آثار ویرانی و عقب‌ماندگی همچنان در این شهر نمایان میباشد ، بسیاری از مردم کنار کوچه‌ها و ساحل دریا در محالی که خنجری‌برکمرو خیزرانی در دست دارند ، بابیکاری واتلاف وقت دمسازند. در یک قسمت از این شهر محله‌ایست مخصوص حیدرآبادیها که صورت قلعه‌ای بخود گرفته و در حدود هزارنفر در این قلعه زندگی میکنند و با دنیای خارج کمتر ارتباط پیدا میکنند ، حیدرآبادیهاکه مسلمانان شیعه هستند و بیش از یکصدسال پیش از حیدرآباد هندوستان به‌این منطقه هجرت کرده‌اند ، خانه‌های خود را بادیوارهای بلند سنگی و درهای آهنی ساخته‌اند و شادی وعزاداری را در محوطه خودمیان جماعت خویش برپا میکنند،سکنه محله حیدرآبادی‌ها همچنانکه در مسقط رسم بوده شب هنگام در بزرگ قلعه را می‌بستند و باهم رفت‌وآمد، آمیزش‌ومعاشرت‌میکردند همچنانکه ازدواج با خارج ازمحله حیدرآبادیها را بین خود ممنوع ساخته بودند و این رسم کم وبیش همچنان باقی وبرقرار است.

ضمن گردش در شهر مطرح باتفاق آقای بهمن زند وخانمشان که علاقمند بودند این گروه مردم را به‌بینند وارد قلعه حیدرآبادیها شدیم ، چند کوچه‌وپس کوچه‌های این محله را مشاهده کردیم واز تنگی وتاریکی کوچه‌ها و بلندی دیوارها وهوای ناسالم و زندگی تاسف‌آور مردم طاقت توقف‌بیشتری جز چند دقیقه در خود نیافتیم ، در یکی از کوچه‌ها حسینیه‌ای مخصوص عزاداری که بمناسبت ایام محرم سیاه‌پوش کرده‌بودند و علم‌وکتل ومنبری برای وعظ درآن قرار داشت دیدن کردیم که این حسینیه مخصوص مردها بود،در کوچه‌دیگرحسینیه دیگری‌مخصوص زن‌ها وجود داشت.

چیزی که بیشتر نظر ما راجلب کرد وفور گربه‌های لاغر و مردنی بود که آزادانه در کوچه پس‌کوچه هاجست‌وخیز میکردند ، گویا حیدرآبادیها به داشتن گربه علاقه فراوان دارند ولی تعجب در این بود از هرخانه چندین گربه لاغر سفید و سیاه و زرد وگل‌باقالی بیرون می‌آمدند وبی‌توجه به‌عابرین در کوچه رفت وآمد میکردند.

بازدید محله‌حیدرآبادیها ومردمی که در خانه‌های تنگ و تاریک لول میزدند بیشتر برتاثر ماافزود، چما را به زندگی قرون وسطائی مردم عمان واین محله بیشتراًشنا ساخت آنها مرفه‌ترین مردم این دیار بشمار میایند چون بیشتر بازرگانان و سرمایه‌داران عمان‌از میان این جمعیت برخاسته‌اند ولی زندگیشان درظلمت‌وتاخر میگذرد. براستی اگر این مردم‌را خوشبخت بدانیم چون در چهار دیوار خانه های خود بسر می‌برند ، پس برای آن طبقه از مردمی که چندکیلو متر دورتر از شهر در نهایت‌فقرو پریشانی زیر آسمان با پوشش تخته وحلبی وبوشال زندگی‌میکنند چه تصویری میتوان رسم کرد؟

ادامه دارد

همیشه مریض‌است؟!

زیر این عنوان در ستون«مسائل اجتماعی» مقاله مفصلی درج شده که قسمتی از آن چنین است :

«مدتی است از اروپا وممالک متمدنه خارجه مراجعت به وطن‌خود کرده‌است. همشاگردی قدیم‌خودمان را میگویم ، وهروقت اوراملاقات‌کرده‌ام مریض بوده وازدردی مینالیده میگفت : هشت ونیم صبح‌که‌از خواب‌برمیخیزم بدوا استحمام باآب‌سرد وسپس با آب گرم نموده و مطابق رژیم سوئدی با همان سیستم دستها را رو بجلو و عقب برده ، بعد به پشت خوابیده منظما پای راست و چپ را بلند کرده و پس از خاتمه ورزش در کنار باغچه، در هوای آزاد بابیجامه صرف چاشت نموده ولی باور کنید که از روی میل با وجود آن استحمام وورزش‌مخصوص نان نمیخورم ... گفتم شاید نان سنگک باپنیرهای قالبی‌خودمان را دوست ندارید ؟ گفت اتفاقا به عباسعلی خانه‌شاگردمان‌توصیه کرده‌ام برای صبحانه‌نان سیاه بگیرد که تازه در اینجا می‌بینم مرسوم شده تهیه میکنند، بعلاوه آن نان را با پنیر قالبی‌نمیخورم. تاچندی‌پیش که پنیرهای‌سویس را همراه آورده و داشتم با آن میخوردم و حال هم ازروی ناچاری با کره قالبی خودمان آنهم پس از آنکه ازچهارطرف آن یک ورقه برمیدارم زیرا ممکن است آلوده به میکروب باشد . این یک مصیبتی برای من شده که ظهرها درست نمیتوانم‌غذا بخورم . خوراک ظهر بنده عبارت از یک قطعه گوشت ماهی و چند عدد خرما و مقداری سبزی که آنهم باآب گرم خوب شسته شده باشد . و گاهی یک تخم مرغ است ... اخیرا بزحمت توانسته‌ام یکی دو نفر از رفقا را حاضر کنم که عصرها تنیس بازی کنیم و لیکن هنوز عملی نشده ... گاهی که چند ته استکان کنیاک با غذای شب باشد میتوانم چند لقمه با اشتها بخورم و گرنه هیچ میل نمیکنم ... گفتم من خیلی بشما علاقمند هستم و فی‌الحقیقه از اینکه می‌بینم‌شما همیشه از دردی نالان هستید متاثر میشوم . شما بی‌اندازه درحفظ‌الصحه افراط می‌کنید. مثلا من انکار ندارم که حمام توی خانه خیلی خوب است ولیکن وقتی که خانه شما را لوله‌های برق و کوران الکتریک مجهز کرده باشد و هوای آن دریک میزان و درجه و یا به میل خودتان کم و زیاد شود ... ببخشید ، البته شما مدتی در خارجه تحصیل کرده‌اید ودانا هستید . ولیکن شما امروز در محیط پدر و مادر و اجداد و هموطنان خود زندگی می‌کنید نه در محیط پرفسور های بیرمنگام . اگر صبحهای زوداز خواب برخیزید و لباسهای‌خود را مرتب پوشیده و تا عباسعلی چای را تهیه میکند بیرون دروازه که اتفاقا نزدیک هم هستیدقدم بزنید ، گمان میکنم ازآن رژیم ورزش سوئدی که نتیجه آن بابیجامه نشستن لب باغچه عقیم میماند ، بهتر است . آبرا هم اگر بجوشانید وسعی‌کنیدپاکیزه آنرا تهیه کنید بیوست‌مزاج‌شما زودتر رفع میشود . هرگاه‌ماهی وخرما و تخم‌مرغ را هم فقط در ایامی بخوریدکه هوای‌طهران مانند انگلستان مرطوب و سرد باشد بهتر است تا آنکه اصرار دارید درماه‌مرداد هم باز ماهی وخرماوتخم‌مرغ‌بخورید. دراین‌فصل اگر کاهوی خوب‌پیدا کنید ومیل بفرمائیدارش در تحریک‌اشتها بهتر از کنیاک است !»

چهل سال قبل درچنین روز

افتتاح نمایشگاه نقاشی شاهنامه‌در سالن‌دانشسرای‌عالی

برحسب دعوتی که قبلا از طرف آقای فروغی رئیس‌الوزراء و رئیس انجمن آثار ملی بعمل آمده بود چهار ساعت و نیم بعد از ظهر روز گذشته نمایشگاه مجالس نقاشی شاهنامه‌فردوسی را آقای رئیس‌الوزراء در سالون دانش سرای عالی افتتاح‌نمودند. پس از مراسم افتتاح وتماشای پرده های نقاشی که چهارصد و شانزده مجلس از مجالس مختلف شاهنامه فردوسی را نشان میدهد و آقای درویش پرورده ایران (آندره‌سوریوگین) نقاش استاد ترسیم کرده است مدعوین چای و شیرینی صرف نموده و مجلس خاتمه یافت.

چنانکه اشاره نمودیم مجالس نقاشی مذکور بالغ برچهارصد و شانزده پرده میباشدکه آقای درویش ۹ سال زحمت و رنج برده تا موفق به ترسیم کامل مجالس مزبور شده است و ۲۵ پرده آن برای تهیه آلبوم‌رنگی به لیپزیک ارسال گردیده تا موقع جشن هزارمین‌سال تولد فردوسی آماده گردد .

فوت

آقای میرزا حسن خان صالح (مبصرالممالک) والد محترم آقایان میرزا سلیمان خان ــ اللهیارخان ــ علی پاشا خان صالح‌که از اشخاص نیک‌نفس منزه و بی‌آلایش از هرچیز بودند شب پنجشنبه گذشته دار فانی را وداع گفتند و مجلس تذکر در منزل آقایان صالح منعقد بود .

***

یکی دیگر از فوت های تاثرآوری که اخیرا وقوع یافت فوت آقای سرهنگ علی‌اصغر خان رفعت بود که زیر عمل جراحی دار فانی‌راوداع گفته‌اند. مرحوم سرهنگ رفعت رئیس مدرسه متوسطه نظام دوره زندگی خود را صرف معارف و تعلیم و تربیت نموده و از اشخاص لایق و با استعداد و دارای حسن نیت و عاطفه‌بودند.

زیر آوار رفتند و نجات یافتند

قروه ــ سه ساعت قبل از ظهر امروز در میدانگاهی قروه اهالی مشغول تعزیه‌داری‌بودند. جمعیت زیادی در اطراف جمع منجمله تقریبا هفتاد هشتادنفر روی یک پشت بام بودند که یکمرتبه پشت بام فرو رفت و ۲۴ زن و مرد و بچه شیرخوار را زیر گرفت . عموم جمعیت منقلب و برای نجات آنها اقدام و تمام آنها را بیرون آوردند بدون اینکه به احدی از آنها صدمه برسد . فقط چند نفری در اثر شکستگی تیر قدری‌دست و صورتشان خراشیده شده بود .

تغییرات

اشخاصی مفصلة الاسامی‌ذیل از طرف وزارت عدلیه بسمت‌های جدید تغییر ماموریت حاصل کرده‌اند : آقای آقا میرزا باقر خان رساخورکامی رئیس‌عدلیه رشت بعضویت استیناف مرکز ، آقای میرزا حسین خان رزین رئیس شعبه بدایت مشهد به ریاست شعبه مرکز ، آقای طالقانی رئیس بدایت همدان بریاست شعبه بدایت مشهد بجای‌ایشان ــ آقای سیدمرتضی خان ویشکائی عضو استیناف طهران بکفالت عدلیه گیلان .

(نقل از اطلاعات هشتم اردیبهشت ماه ۱۳۱۲)

آگهی دعوت مجمع عمومی فوق‌العاده شرکت سهامی حفاری و مهندسی شاهپور

مجمع عمومی فوق‌العاده شرکت سهامی حفاری و مهندسی شاهپور در ساعت ۱۱ صبح روز دوشنبه ۲۴ اردیبهشت ۱۳۵۲ «۱۴مه ۱۹۷۳»در محل شرکت واقع در خیابان تخت جمشید ــ چهارراه فرصت ــ ساختمان برزو که تشکیل‌میگردد. از صاحبان شرکت دعوت می شود که در روز و ساعت مقرر در جلسه‌حضور بهمرسانند .

دستور جلسه بقرار زیر است :

۱ــ اخذ تصمیم نسبت به انحلال شرکت .

۲ــ انتخاب مدیران تصفیه .

شرکت سهامی حفاری و مهندسی شاهپور

آ ــ ۳۳۳۵

کمپرسورهای متحرک اشکودا

با استحکام فوق‌العاده ، دو مرحله‌ای (دوطبقه) ، با سیستم کنترل اتوماتیک ،تخلیه هوا ، با خاصیت فنریت درشاسی و کمپرسور

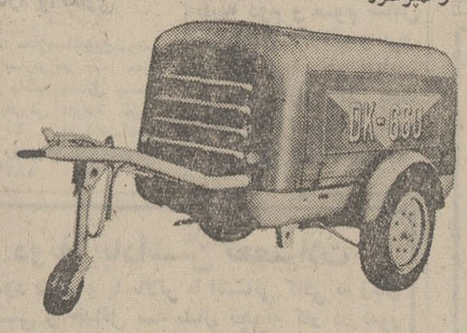

مدل DK باموتور دیزلی به ظرفیت های ۱۲۵ــ ۲۰۰ــ۳۳۰ــ۶۶۰ متر مکعب در ساعت

مدل EK باموتور برقی به‌ظرفیتهای ۳۱۰ ــ ۶۲۰ متر مکعب‌در ساعت

نماینده انحصاری در ایران

شرکت تجارتی ایران واشکودا

خیابان تخت‌جمشید ۱۶۲ تلفن ۸۲۵۳۶۰

۸۲۹۴۲۷

تلگرافی اشکودا ورکس

جدول کلمات متقاطع

شماره ۵۶۲۱

طراح جدول : ف . جلوه

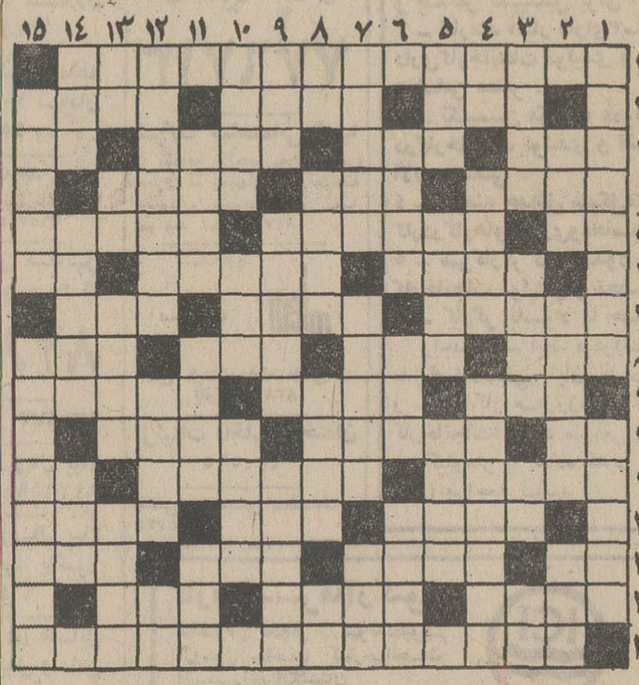

افقی :

۱ــ شاهنامه شناسان آنرا از برجسته ترین و جالبترین داستانهای شاهنامه میدانند ۲ ــ برتر ــ لاشه ــ حلزون راگفته‌اند۳ــ محصول مگس نحل ــ حرف یونانی ــ بالاخره‌گذر ماهی‌بدان‌هم می‌افتد ــ لنگه ٤ــ از شهرهای ایران ــ حصه ــ پدر ٥ــ هدف‌بوسه‌شیرین ــ اول روز ــ در خشم به حرکت درآید ٦ــ انباشتن آن سنگینی می‌آورد ــ نغمه ناهنجار و زشت ــ ریشه ۷ــ روزگاری خانمها را بشکل آن نیز درآوردند ــ آنچه مربوط به آداب و رسوم کهن باشد ــ اگر نشانه خوشبختی‌است زیر پا چه میکند ۸ ــ بیماری لک و پیس ــ آزسلاحهای‌هولناک ــ ترتیب و قاعده ــ حرف ندا و سئوال ۹ــ خانه ــ یکدرجه بالاتر از مست ــ از فراعنه معروف مصر قدیم ۱۰ــ ضمیر ــ با همه استادی در قمار عاقبت خاکسترنشین شد ــ از انواع آهن‌آلات ۱۱ــ داستان معروفی از نویسنده دنده های چرخ ــ علیل و رنجور ــ زینت رو ۱۲ــ فرمانروایان ــ به‌دریا می‌اندازند ــ چهارپای جموش ۱۳ــ چاشنی غذا و سالاد ــ بیماری رعشه ــ مرد اول ــ نزدیکی ۱٤ــ همین است که هست ــ واحد نظامی ــ گوارا ۱۵ــ به عقیده شاعرجون ندیدند حقیقت ره افسانه زدند.

عمودی :

۱ــ بیماری سیری ناپذیری ــ جای درس و بحث ۲ ــ علت ــ بنای عظیم یادگار دوران عظمت فرانسه ــ پررو ۳ــ از اوصاف دهان گشاد ــ معمولا بچه های شیطان و زرنگ را به این سمت میگمارند ــ وحی ناتمام ــ پول ژاپن ٤ــ آقا ــ از سکه های زرین ــ این هم اسباب‌بازی است اما نه برای جنابعالی ٥ــ فلزی است ــ همراه رسوم می‌آیند ــ ازبیماریهای‌کبدی ٦ــ معمولا به پشت می‌بندند اما از گرده هم میکشند ــ اسم‌قدیم یکی از شهر های شمال اروپا ــ تالیف کننده ۷ــ به جهاد برخاسته است ــ از کوههای آذربایجان ــ دوازده ۸ــ او ــ پناهگاه ــ رهائی ــ کار ناتمام ۹ــ خوبان برای دل و دین باشند ــ ازآثارمعروف آندره‌ژید ــ پیابی وارد شدن ۱۰ــ تیرش در شبهای تابستان بیشتر دیده میشود ــ خشم و عصبانیت ــ استوانه آهنی برای بسیاری‌از ماشینها۱۱ــ چون زر در ترازو باشد زور ازآن‌است ــ شیرینی کره ــ اولین مرحله برای طلب علم ۱۲ــ یک مرحله قبل از عقدکنان ــ غریبه‌نیست ــ جدید ۱۳ــ یکی ازایشان ــ آدم‌بی‌پا ــ بیسواد ــ نادرست ۱٤ــ ناپایدار ــ مظهر بدیها و پلیدیها ــ واحد طول ۱۵ــ اگر نبود کارکارمند چندین برابر میشد ــ بیماری که در نتیجه کمبود ویتامین ث بوجود می‌آید .

حل جدول شماره ۵۶۲۰

آگهی مزایده

بانك تعاون كشاورزی ایران شعبه مركزی یكدستگاه موتور زمینی با ملحقات آن كه مشخصات آن بشرح زیراست یكدستگاه موتور دیزل زمینی دوسیلندر آفتی بشماره ۲۰۲۴۹۲ برنك یشمی مارك رستون ساخت انگلستان بقدرت ۱۳۲اسب بخاروبكدستگاه دیزل كمپرسوربقدرت ٦ اسب بشماره ٤۰۳٤۹۳ مارك رستون‌با دور ۵۰۰ دور در دقیقه و مخزن هواو پمپ خنك كننده موتورو تانك سوخت روزانه بالوله‌كشی های مربوطه وچرخ طیار انتقال نیرو با فلكه و تسمه ویكدستگاه پمپ مستغرق مارك جانسون بقدرت ۵۰اسب ویكعدد فشارسنج كه روی مخزن مزبور نصب می باشد دارای شماره ۵۷۸۹ كه در خیابان نظام‌آباد انتهای میدان محمدرضاشاه و در شمال شرقی میدان مذكور توسط سیمان وبیچ ومهره بزمین در روی یك حلقه چاه نصب می‌باشد از طریق مزایده كتبی وبارعایت شرایط زیربفروش می رساند.

۱ــ داوطلبان باید مبلغ ۲۵۰۰۰ ریال به‌عنوان سپرده بصورت وجه‌نقد یا ضمانت‌نامه بانكی مورد قبول بانك بصندوق شعبه توزیع و رسید آنرا در دونسخه دریافت و یك نسخه از آنرا باقید این كه در صورت برنده شدن چنانچه از انجام معامله عدول نماید بانك حق دارد مبلغ سپرده را به‌نفع خود ضبط كندضمیمه پیشنهاد خود نموده و حداكثر تا آخروقت اداری روز ۳۱ر۲ر۵۲ دریاكت لاكو مهر شده بدفتر شعبه تسلیم و رسید دریافت دارند .

۲ــ سپرده نفر اول و دوم برنده مزایده تاانجام معامله نزد بانك باقی خواهد ماند تا درصورت انصراف برنده مزایده از انجام معامله سپرده اوبنفع بانك ضبط گردد و بانك حق‌دارد معامله رابانفر دوم انجام دهد و در صورت انصراف نفر دوم سپرده وی نیز به نفع بانك ضبط خواهد شد .

۳ــ به پیشنهادات مشروط ومبهم و همچنین پیشنهادات فاقد قبض‌سپرده ونیز پیشنهاداتی كه خارج‌از موعد مقرر تسلیم گردد ترتیب اثر داده نخواهد شد .

٤ــ پیشنهادات واصله در ساعت ۹ صبح روز دهم خردادماه سال جاری در كمیسیون مزایده كه در محل شعبه تشكیل می گردد باز و قرائت خواهد شد حضور پیشنهاد دهندگان و یا نمایندگان آنها در جلسه مزایده آزاد است .

۵ــ نتیجه مزایده حداكثر ظرف مدت دو ماه از تاریخ‌تشكیل كمیسیون مزایده ببرنده مزایده ابلاغ خواهد شد وبرنده مزایده موظف است پس از ابلاغ از طرف بانك ظرف مدت ده روز برای انجام معامله در دفترخانه‌ایكه بوسیله بانك تعیین می شود حضور بهمرسانیده ضمن پرداخت بهای نقدی مورد مزایده سند انتقال را امضاء نماید .

٦ــ بانك دررد یاقبول كلیه پیشنهادات مختار است .

۷ــ كلیه هزینه های مربوط بمعامله از قبیل هزینه ثبت پیمان و مالیات و عوارض و غیره بعهده برنده مزایده خواهد بود .

۸ــ شركت داوطلبان خرید درمزایده و دادن پیشنهادبه‌منزله قبول اختیارات بانك می باشد .

بانك تعاون كشاورزی ایران شعبه مركزی ــ صفیری، بزرگیان

آ ــ ٦٦۵٤

برنامه سینماها

تماشای فیلمهائیکه با علامت (×) مشخص شده است برای اشخاص کمتر از ۱۸ سال ممنوع میباشد.

★ **آرامش‌درحضور دیگران ــ رنگی ــ اکبر مشگین**
کاپری (۹۲۸٤۰۱) ۱۱ــ۱ــ۳ــ۵ــ۷ــ۱۵ر۹

★ **بالاتراز قدرت ــ رنگی ــ جرج سی‌اسکات**
شهرفرنگ (٦۲۷٦۲۸) ۱۵ر۱۱ــ۳ــ۱۵ر۵ــ۳۰ر۷ــ۴۵ر۹

★ **بازگشت بسوی آشیانه ــ رنگی ــ رابرت‌میچم**
مولن‌روژ (۷۵۲۹۲۹) ۱۱ــ۳۰ر۳ــ۳۰ر۵ــ۳۰ر۷ــ۳۰ر۹

★ **بیگانه‌ای با اسلحه ــ رنگی ــ فابیو تستی**
سانترال (۹۲۸٦٦۹) ۱۱ــ۱ــ۳ــ۵ــ۷ــ۱۵ر۹
رویال (۸۲۹۷۸۵) ۱۰ــ۱۲ــ۲ــ٤ــ٦ــ۸ــ۱۰
متروپل (۳۱۹٤۱۰) ۳۰ر۱۰ــ۳۰ر۲ــ۳۰ر٤ــ۳۰ر٦ــ۳۰ر۸
گلدن‌سیتی (٦٦۳۲٦۹) ۳۰ر۱۱ــ۳۰ر۳ــ۳۰ر۵ــ۳۰ر۷ــ۳۰ر۹

★ **بژن بریم جنگل ــ رنگی ــ فرانکی هاورد**
بولوار (٦٦۰۲۹۲) ۱۱ــ۲ــ٤ــ٦ــ۸ــ۱۰
تاج (۳۱۳۸٦٤) ۱۵ر۱۰ــ۱۵ر۲ــ۱۵ر٤ــ۱۵ر٦ــ۱۵ر۸ــ۱۰ر۱۰

★ **پاپوش ــ بیک‌ایمانوردی ــ هاله**
آسیا (٤۲۹۰۹) ۱۱ــ۳ــ۵ــ۱۵ر۷ــ۳۰ر۹
رکس (۳۱۵۲۹۳) ۳۰ر۱۰ــ۳۰ر۲ــ۳۰ر٤ــ۳۰ر٦ــ۳۰ر۸
شهوند (۳۵٤۰٤۰) ۳۰ر۱۰ــ۳۰ر۲ــ۳۰ر٤ــ۳۰ر٦ــ۳۰ر۸
لیدو (۹۵۱۲۸۲) ۹ــ۱۱ــ۱ــ۳ــ۵ــ۷ــ۹
پاسارگاد (۷۹۲۷۸۲) ۱۰ــ۱۲ــ۲ــ٤ــ٦ر۱۵ــ۳۰ر۸
ژاله (۳۰٤۱۲۰) ۹ــ۱۱ــ۱ــ۳ــ۵ــ۷ــ۹
توسکا (۵۳۹۰٤٤) ۱۰ــ۱۲ــ۲ــ٤ــ٦ــ۸
درایوین‌ونک (٦۸۲۰۵۷) ۷ــ۳۰ر۹
المپیا (۹۲٦۷۹۷) ۹ــ۱۱ــ۱ــ۳ــ۵ــ۷ــ۹
نپتون (۷٦۰۱۳٦) ۹ــ۱۱ــ۱ــ۳ــ۵ــ۷ــ۹

★ **پیروزی یك قهرمان ــ رنگی ــ سینماسکوپ**
پارک (۳۱۹٦۳۷) ۹ــ۱۱ــ۱ــ۳ــ۵ــ۷ــ۹

★ **تابستان سرخ ــ رنگی ــ الیویاهاسی**
امپایر (٦۲۳۹٤۲) ۱۱ــ۱ــ۳ر۳۰ــ۲۰ر۵ــ۷ر۳۰ــ۹ر٤۵

★ **تنگنا ــ سعیدراد ــ نوری کسرائی**
مازستیک (٦٦۸٤٦۱) ۱۱ــ۲ــ٤ــ٦ــ۸ــ۱۰

★ **تصویر دوربان‌گری ــ رنگی ــ هملت‌برگر**
تخت‌جمشید (٤۳۵۵۰) ۱۱ــ۲ــ٤ــ٦ــ۸ــ۱۰

★ **تنها راه پیروزی ــ راه جبهه از کدام طرفه**
البرز (۳۰٤۲۵۸) ۳۰ر۸ــ۱۲ــ۳۰ر۳ــ۷ــ۳۰ر۸

★ **جرمیاجانسون ــ رنگی ــ رابرت‌ردفورد**
پولیدور (٤۲٦۳۱) ۱۵ر۱۱ــ۱۵ر۱ــ۳۰ر۳ــ۳۰ر۵ــ۳۰ر۷ــ۴۵ر۹

★ **جاسوس ناشی ــ رنگی ــ لاندوبوزانکا**
پارامونت (٤۸۳۲۱) ۱۵ر۱۱ــ۳۰ر۳ــ۳۰ر۵ــ۳۰ر۷ــ۳۰ر۹

★ **جوانمرگ‌وزن‌چهل ساله ــ رنگی ــ جین‌سیمونز**
آتلانتیک (٦۲۷۱۷۱) ۱۵ر۱۱ــ۳۰ر۳ــ۳۰ر۵ــ۳۰ر۷ــ۴۵ر۹

★ **جهنم زیرورو ــ رنگی ــ ارنست‌بورگنایز**
دیاموند (۸۲۸٤۰۰) ۱۵ر۱۱ــ۱۵ر۳ــ۱۵ر۵ــ۳۰ر۷ــ۴۵ر۹

★ **چهره های افسونگر ــ رنگی ــ استیفن‌بوید**
آریا (۳۱۹۸۸٤) ۹ــ۱۱ــ۱ــ۳ــ۵ــ۷ــ۹

★ **دلاور ــ رنگی ــ جان‌وین ــ ریچاردبون**
ریولی (۷۵۷۷۷۷) ۱۱ــ۲۰ر۳ــ۳۰ر۵ــ۳۰ر۷ــ۳۰ر۹

★ **رام و شام ــ سقوط عقاب ها**
آسمان‌آبی (۳۹۲٦٦۸) ۹ــ۱۱ــ۱ــ۳ــ۵ــ۷ــ۹

★ **شور ــ رنگی ــ منوچ‌کومار ــ پرمنات**
همای (۳۱۱٦٦۹) ۳۰ر۱۰ــ۳۰ر۲ــ۳۰ر٤ــ۳۰ر٦ــ۳۰ر۸

★ **شعله های آتش ــ مارلون‌براندو**
پردیس (۳۰٤۲۵۹) ۴۵ر۹ــ۱۲ــ۱۵ر۲ــ۳۰ر٤ــ۴۵ر٦ــ۹

★ **طغیان خشم ــ رنگی ــ رابرت‌میچم**
داریوش (۲٦٦۵) ۹ــ۱۱ــ۱ــ۳ــ۵ــ۷ــ۹

★ **عشق نفرین شده ــ رنگی ــ آنتونی استیفن**
کسری (۸۲٦۹۳۹) ۳۰ر۱۰ــ۲ــ٤ــ٦ــ۸ــ۱۰

★ **عشق دانمارکی × رنگی ــ لاندوبوزانکا**
ب.ب (۸۲۹٦٤۱) ۱۰ــ۱۲ــ۲ــ٤ــ٦ــ۸ــ۱۰

★ **فرزند شمشیر ــ پوری‌بنائی ــ فخرالدین**
اروپا (۳۰۳۱۷۹) ۳۰ر۱۰ــ۳۰ر۲ــ۳۰ر٤ــ۳۰ر٦ــ۳۰ر۸
نیاگارا (٦٦۵۳۰۷) ۱۱ــ۱ــ۳ــ۵ــ۷ــ۱۵ر۹
میامی (۷۵٤۳۲۹) ۱۱ــ۱ــ۳ــ۵ــ۷ــ۱۵ر۹
الوند (۳۰٦۵۳۸) ۱۰ــ۱۲ــ۲ــ٤ــ٦ــ۸ــ۱۵ر۸
کیهان (۹۵۷۳٦۰) ۹ــ۱۱ــ۱ــ۳ــ۵ــ۷ــ۹
گلدیس (٦۲۸۷۱۳) ۳۰ر۱ــ۳۰ر۳ــ۳۰ر۵ــ۳۰ر۷
مارلیک (۹۳٦۱۱٦) ۱۰ــ۱۲ــ۲ــ٤ــ٦ر۱۵ــ۳۰ر۸
ارانوس (۲۷۹۷۱) ۱۰ــ۱۲ــ۲ــ٤ــ۸ــ۸
سیلوانا (۳۹۳۷۷۷) ۱۰ــ۱۲ــ۲ــ٤ــ٦ر۱۵ــ۳۰ر۸
سیلورسیتی (۸٦۱۲۰۵) ۳۰ر۱۰ــ۳۰ر۲ــ۳۰ر٤ــ۳۰ر٦ــ۳۰ر۸

★ **فصل عشق ــ رنگی ــ ششی‌کاپور**
دنیا (۳۹۳۸۱۲) ۳۰ر۱۰ــ۱ــ۳ــ۵ــ۷ــ۹

★ **فاتح کورنیتو ــ رنگی ــ گوردون میچل**
ری (۲۲۵۷۸) ۹ــ۱۱ــ۱ــ۳ــ۵ــ۷ــ۹

★ **کودك وحشی ــ رنگی ــ فرانسواتروفو**
سینه‌موند (٤۸۳۲۲) ۱۱ــ۳ــ۵ــ۷ــ۹

★ **کی‌دسته گل به‌آب داده ــ وحدت**
اونیورسال (۹۲٦

گفتگوی تلفنی

۳۱۱۰۷۱

ازساعت ۴ تا ۸ بعدازظهر

★ **الو ، من منوچهر یمنی ـ** اکثر مغازه‌داران وسکنه خانه‌های مشرف به خیابانها، زباله مغازه و خانه خودرا در جویهای خیابان میریزند . بهتر استشهرداری درخیابانها در فاصله‌های نزدیک ، زباله‌دانی قراردهد، شاید آنوقت مردم بی توجه ، زباله‌ها را درون آنها بریزند .

★ **الو من‌مهردخت‌کیخسروی:** قبض مصرفی آب خانه ما را از تاریخ۱۹ار۱ه تا ۲۸ر۱۲ر۵۱ نیاورده بودند و حالا هم که آورده‌اند بهای مصرفی آب این مدت را بطور تخمین در قبض قید کرده‌اند زیرا کنتور آب خانه ما در این مدت خراب بوده و هنوز هم خراب است!

★ **الو ، من رحیمی ....** در قسمت شمالی خیابان جردن، صندوق پستی وجود ندارد . بنویسید نسبت به نصب حداقل یک صندوق پستی دراین خیابان پرجمعیت اقدام کنند.

★ **الو من مجید داوری ـ** قسمتی از خیابان صاحبجمع را جهت احداث کانال فاضل‌آب خراب کرده‌اند. و حالا بعلت راکدماندن‌ساختمان فاضل‌آب، اهالی خیابان در وضع نامطلوبی‌زندگی میکنند. از قول اهالی بنویسید که کار نیمه‌تمام را باتمام برسانند.

★ **الو، من عباس معطر ـ** اولا آنهائی که سیمان مختصری برای تعمیرات جزئی لازم دارند، بعلت نداشتن پروانه ساختمان ناگزیرند سیمان موردنیاز را از خرده‌فروشها با قیمت گران تهیه کنند. ثانیا در بعضی از شعب فروش سیمان، قیمت سیمان گرانتر از نرخی است که شرکت سیمان تعیین کرده است!

این نکته را به مسئولین اصفهان تذکر دهید

قراراست خیابان استانداری اصفهان بخیابان عبدالرزاق شهر اصفهان اتصال یابد.اجرای این‌طرح مستلزم تخریب تعدادی از مغازه‌ها و منازل بازار رنگرزان وکوی تلفنخانه قدیم است ، وشهرداری بهمین بهانه اجازه نمی دهد صاحبان املاك بازار و کوی فوق‌الذکر خانه و محل کسب خود را نوسازی و یا تعمیر کنندو حتی بفروشند !. توقع شهرداری اصفهان این است که مالکان مستغلات‌این دو منطقه خانه و محل کسب خود را تخلیه کنندو به شهرداری واگذارند تا پس‌از اتصال دوخیابان مورد بحث مازاد اراضی را خود به هر موسسه که صلاح تشخیص داد، بفروشد !ما صاحبان مستغلات کوی تلفنخانه بازار رنگرزان حاضریم با طیب خاطر آن مقدار زمینی را که برای اتصال خیابان استانداری به خیابان عبدالرزاق‌لازم است واگذار کنیم ، اما بهیچوجه نمی پذیریم باقیمانده اراضی رابه‌شهرداری بدهیم تا بعدها به موسسه یاشخصی که‌خواست واگذار کند ،و یقین هم داریم هیچیك از شهرداریهای کشور مجوزی برای چنین اقدامی ندارند . امیدواریم اولیای وزارت کشور این نکته را به‌مسئولین شهرداری اصفهان تذکر دهند .

اهالی وکسبه بازار رنگرزان وکوی تلفنخانه قدیم اصفهان

انتقاد

محمد حیدری

ما درفروردین ماه ۱۳۵۲ یکصدو پنجاه‌و هشت‌نفر تهرانی را که با آنها‌عمل منافی شده است مورد معاینه قرار داده‌ایم ! از آمار پزشکی قانونی پایتخت

آقای سانسورچی ! مگر خواب تشریف داشتید؟

چهل سال قبل ، در همین ایام داغترین بحث محافل ویژه وناویژه این مملکت‌داستان شرارت‌های اصغر بامیه فروش ، معروف به اصغر قاتل بود.این بابا که حالا به جای هفت کفن هفتاد کفن پوسانده به عده زیادی از هم جنسان خود تجاوز کردو پس از کامجوئی، ایشا نرا با قساوت حیرت انگیزی‌کشت تا سرانجام‌سرو کارش با عدالت و چوبه‌دار افتاد.

من در آن روزگار وجود نداشتم تا عکس‌العمل مردم ممالک راقیه غرب را، که بابت قبول خدمت‌در کشور ما از دول متبوع خود آن «حق توحش» مشهور را می گرفتند،بیاد داشته‌باشم . اما واقعیات نشان می دهد که آنها در روزگار خودشان اعمال اصغر قاتل را دلیلی قاطع بر تایید توحش ما شرقی ها قلمداد کرده‌اند .

وحالا ۴۰ سال پس از آن ماجرا ، در حالیکه غربی ها به مدد دانش و تکنیک پیشرفته‌شان قدمبه حیطه ناشناخته های کائنات گذاشته‌اند ، از سرزمین های متمدن غرب خبر های وحشتناکی می رسد:خبر از خشونتی که جز از توحش نمی‌تواند زاده شده باشد . خبر می شویم که در لندن سه کودک ۴ ساله و ۲ ساله و ۹ ماهه مورد تجاوز جنسی قرار گرفته‌اند و سپس به قتل رسیده‌اند.خبرمیشنویم که در امریکا یک جنایتکار هفت هشت زن‌رامورد تجاوز قرار داده و چند نفر از آن‌ها را کشته است. خبر می شویم که یکجوان‌در ایالت کلورادو پس‌ازکشتن ۹ نفر ، خود را به پلیس معرفی کرده ، و خبرمی‌شویم که آمار جنایات جنسی که بصورت کشتارهای جمعی انجام می شود، مداوما افزایش می یابد.

اینها را می شنویم و میخوانیم وبه اصغرقاتل خودمان درود می فرستیم چرا که اصغر قاتل ما به کودک ۹ ماهه تجاوز جنسی نمی کرد. اماپیشروان تمدن می کنند !

★★★

کنجکاوی ذاتی یک روزنامه نویس ،و اصرار چند آشنای « مستفرنگ» و مقلد سبب شده که من تاکنون چند فیلم‌پورنوگرافی‌را تماشا کنم‌وصفحات پرلهو و لعب چند مجله از این قماش را نیز ورق بزنم . هرکس. هر قضاوتی میخواهد درباره‌اینکند، بکند . میخواهد اهل بخواند ، بخواند، میخواهد متظاهرم بداند ، بداند میخواهد به ریاو سالوس متهم بکند ، بکند . اما من حرفم را میزنم :من این فیلم ها را دیدم و آن مجله ها را ورق زدم.تابدانم این پدیده حرامزاده که میگویند در دانمارک زاده شده است، چگونه پدیده‌ای است و چه تاثیری بر انسان می گذارد . و حالا ـ البته پس از مقداری‌بحث با اهل‌نظر و تفکر شخصی ـ میگویم :

ـ این پدیده‌تازه، مقدمه بازگشت انسان به‌دوران توحش و بدبختی است و شاید هم خود سرآغاز دوران دوم توحش آدمی باشد.

در این گونه فیلم‌ها و مجلات برخلاف آنچه با ظرافت به مردم حقنه شده ، مقصود آموزش اصول جنسی بطرز صحیح نیست. هدف ارضای شهوت بطریق غیرعادی است. یک زن درآنواحد مردانی را اغناء میکند و یا مردی در آنواحد به زنانی کام می‌بخشد. و خودتان حدس بزنید هنرپیشگان این‌فیلم‌ها که بقرار گزارش‌های منابع خارجی غالبا جبرا به‌این کار کثیف وادار میشوند ، چه میکنند و چه اعمالی‌را نمایش می‌دهند .

موافقان پورنوگرافی که از آبشخور تهیه‌کنندگان و توزیع‌کنندگان این فیلم‌ها خون آدمی و ویسکی اسکاتلند می‌آشامند ، و یا خود از منحرفین جنسی هستند ، به غلط رواج داده‌اند که آزادی سکس و عشق‌ورزی ، از جنایات جنسی می‌کاهد. اما می‌بینیم فی‌المثل در لندن که در گوشه‌وکنار خیابان‌هایش جعبه‌هائی وجود دارد که هرکس میتواند آزادانه و در روزروشن با انداختن چند پنی پول، به سوراخ مخصوص، یک حلقه فیلم پورنوگرافی تماشا کند، و همان مردمی که ازنهایت آزادی جنسی برخوردارند ، به کودکان ۲ ساله و ۹ ماهه تجاوز می‌کنند...

★★

و حالا در تهران ما فیلمی نمایش میدهند دردفاع از پورنوگرافی. چنان دفاع جانانه‌ای که آدمی شک میکند پورنوگرافی و فیلمها و مجلاتی ازآن‌قبیل، تنها راه فلاح و رستگاری بشر قرن بیستم است. خلاصه داستان فیلمرا که محصول ایتالیا است نقل میکنم

یک مرد متعصب ایتالیائی برای اداره شعبه شرکتی که خود کارمند آن است به کپنهاك، پایتخت دانمارک، که درعین‌حال پایتخت پورنوگرافی است، می‌رود. در آنجا عاشق یک دختر دانشجو میشود و سرانجام هم باازدواج میکند. مدتی پس‌ازازدواج، یک فیلم پورنوگرافی را که همسر خود او قهرمان‌وننث آن بوده است می‌بیند و از عشق‌وورزی وقیحانه زنش ـ که البته بیش از ازدواج باوی در فیلم بازی‌کرده ـ چنان برمی‌آشوبد که تصمیم میگیرد همسرش را طلاق دهد. اما سناریست و کارگردان صحنه‌ها را چنان ردیف‌بندی کرده‌اند که در پایان فیلم ، مرد نه‌تنها از خطای زنش درمی‌گذرد بلکه خود رضایت میدهد وی بازهم درفیلم‌هائی ازاین‌قبیل بازی‌کند، سهل است ، خودش‌هم درصحنه آخر داوطلب اجرای نقش‌آنچنانی دربرابر همسرش میشود!

مقارن‌بانمایش همین فیلم ، فیلم دیگری از کشور ایتالیا و باشرکت هنرپیشه مرد همان فیلم در تهران نمایش می‌دهندکه داستان تخیلی آن مربوط به مردی‌است که بجای دوبیضه، سه‌بیضه دارد و ... و داستان آن‌چنان وقیح است که‌همان‌به که ناگفته‌بماند.

واگر میخواهید اثر آموزشی این فیلم ها را بر روحیه بیننده ایرانی بدانید، خودتان اگر آدم عاقل و بالغ‌و مسلط برنفسی هستیدبروید فیلم هارا تماشاکنید. فیلم ها راببینید و قضاوت کنید. اگر من‌خلاف اندیشیده‌ام که هیچ،اما اگر شما هم‌چون من معتقدشدید که‌این فیلم هایرای غربیها نکبت‌آور وبرای ملتی‌چون ملت ما مسموم‌کننده است به مسئولین اداره نمایشات بنویسید:

شما که سناریو های داخلی را قیچی قیچی‌می کنید،وشما که حتی نام فیلم ها را تغییر میدهید ، چگونه اجازه داده‌اید این فیلم ها و نظایرشان ـ که روزبه روز هم بیشتر میشود ـ بروی اکران بیاید؟

شماچرا اجازه می‌دهید در فیلمی که هزاران جوان باسطح شعور متفاوت آن‌راتماشا میکنند ، هنرپیشه‌ای به هنرپیشه‌ای بگوید « یاروسه قابیضه داردو چیزش هم مثل خرطوم فیل‌است »؟!

آقای محترم عضو کمیسیون نمایشات ، مگر موقع تماشای این فیلم ها در خواب تشریف داشته‌اید ؟!

●●●

وکلام آخر :

خود غربیها معتقدند اینگونه فیلم ها مضرو مخرب است، کمااین که نمایش فیلمی‌چون «آخرین تانگو درپاریس » درتعدادی ازکشور های غربی ممنوع شدو یاصحنه‌هائی از آن را سانسورکردند. واگر می‌بینید که غربیها به ساختن این گونه‌فیلم ها ادامه می‌دهند نه‌بخاطر آن‌است که به سلامت آنها اعتقاد دارند، نه، بخاطر آن‌است که غرب فقط به اقتصاد و ارقام وآماردرآمد ملی می‌اندیشد. حال این‌درآمد از صنعت حاصل شود، یافحشا، یا صدور فیلم‌های پورنوگرافی و یافیلم هائی که‌صنعت سینمای درحال ورشکستگی ایتالیا و چندکشور دیگر، برای‌نجات ازسقوط می‌سازندو متاسفانه ما هم اجازه نمایش آن‌رادرکشورمان میدهیم ـ یعنی پول می‌پردازیم تابه قیمت واردات اخلاق فاسدغربی، آنها را از ورشکستگی نجات‌دهیم و به میزان جنایات جنسی خود بیفزائیم و آمار ازهم گسیختگی خانواده هایمان رابالاببریم.

از ترافیک، همه شکوه دارند!

موضوع ترافیك تهران‌علیرغم تمامی چاره‌اندیشی‌ها وپیشنهادات عمل شده یا عمل نشده هنوز برای تهرانی‌ها یك مساله‌است، مساله‌ای که سمینارها،سخنرانی ها و تمهیدات گونه‌گون دیگر، هیچکدام از دشواری‌آن‌نکاسته وقدرت پیشگیری از پیچیدگی روز افزون آنرا نداشته است.

امروز تهرانی ها با موضوع ترافیك به‌عنوان یك مساله‌لاینحل وگیج کننده و اعصاب شکن روبرو هستند . بهمین‌علت‌است که‌درطول هفته‌ها بسیاری‌ازمردم بوسیله‌نامه‌یاتلفن‌مراتب‌نارضایتی خود را در این زمینه با مادر میان می گذارند و میخواهند که نظرات و انتقادات‌شان در صفحات روزنامه انعکاس یابد، شاید که نظر مسئولان امر را پیش‌از پیش متوجه این نکته کند که ترافیك تهران‌چاره‌ای فوری و اساسی میخواهد .

آنچه در پی می آید ،نمونه‌ای ازاین انتقادات است .

عابرین پیاده ...

درحالیکه مسئولان اداره‌راهنمائی اذعان دارند که یکی از عوامل مهم بوجود آمدن اختلال در ترافیك و کندی حرکت ،تخلف عابرین پیاده است. بااین‌حال در مورد آنها کوچکترین‌عکس العملی نشان نمیدهند .

موسی تقوی

تاکسی بارها ...

مدتی است مامورین اداره راهنمائی اجازه نمیدهند،تاکسی بارها به خیابانهای بالای شهر بروند . اگر کسی بخواهد کالائی را از پائین شهربه‌بالای شهر حمل کند ،چه کند ؟

مگر خود مقامات راهنمائی به تاکسی‌بارها برای حمل بار از نقطه‌ای به نقطه دیگرشهرنمره کرایه و اجازه کار نداده‌اند؟ پس چرا از کار آنها ممانعت میکنند . علاوه بر این ،همین امرباعث سرگردانی‌تاکسی‌بارها درخیابانهای تهران میشود و ترافیک قسمتی از شهر را از آنچه هست پیچیده‌ترمیکند.

فاطمه احمدی

تراکم در مرکز شهر

یکی ازمهمترین علل تراکم وسایل نقلیه در مرکز شهر ، وجود سازمانها ووزارتخانه‌هائی چون‌دارائی‌و دادگستری،اقتصاد، اطلاعات ،راه و بعلاوه‌شرکتهای خصوصی است که در حول و حوش میدان ارك قرار دارند . مسلما اگر این وزارتخانه‌ها را به نقاط اطراف شهر انتقال‌دهند، مسئله ترافیك تا حدودی حل خواهد شد . من فکر میکنم که روزی اینکار را انجام خواهند داد ،چه بهتر که از هم‌اکنون بفکر آن باشند .

علی اکبر فردی

مقررات فراموش میشود

متقاضیان گواهینامه‌رانندگی، مقررات راهنمائی را از روی دفترچه آئین‌نامه راهنمائی حفظ میکنند وپس‌ازاینکه درامتحانات موفق‌شدند، همه چیزرافراموش میکنند . حال آنکه منظور از امتحان اینست که‌رانندگان هنگام رانندگی مقررات‌رارعایت کنند بنابراین این‌بهتراست‌رادیو وتلویزیون وجراید بابیان‌خوش وواضح مرتبا مقررات رابه رانندگان تفهیم کنند تا مردم باآگاهی از مقررات ترافیك شهر را بدتر از بد نکنند .

کاظم اکبرزادگان

این چهارراه ها

درتعدادی از تقاطع های‌خیابان های مناطق تهران پارس‌ونارمك هنوز چراغ راهنمائی نصب‌نشده است . از وجود مامورین اداره راهنمائی‌ورانندگی هم دراین منطقه‌مطلقا خبری نیست .لطفا بنویسید با توجه به این که جمعیت‌این دو منطقه روزبروز روبافزایش‌است ،حداقل درتقاطع هائی که رفت‌وآمد در آنها زیاد است ، چراغ راهنمائی نصب کنند.

مهری‌فیضی

کامیون و ترافیك

چرا از حرکت کامیون های حامل مصالح ساختمانی و کالا های تجارتی ، در بین‌ساعات‌روز جلوگیری نمی کنند ؟هر روز تعداد زیادی‌ازاین کامیون ها از خیابان سیمتری وثوق عبور میکنندو با دود غلیظ‌خودهوای این‌منطقه راکثیف‌میکنندوعلاوه برآن عبور این کامیون هادر ساعات بین روزباعث تراکم‌هرچه بیشترترافیك میشود .

امیر حسین موسوی

شن وماسه‌شسته ـ شکسته‌ودانه‌بندی شده که بوسیله‌دستگاه‌مخصوص اسکرابر شستشومیگردد

دایره فروش : ۶۳۹۹۹۰و۶۳۹۹۹۱

۱۹۷۳ سال بعد از میلاد

هرحجمی رابه‌نصف تقلیل میدهیم

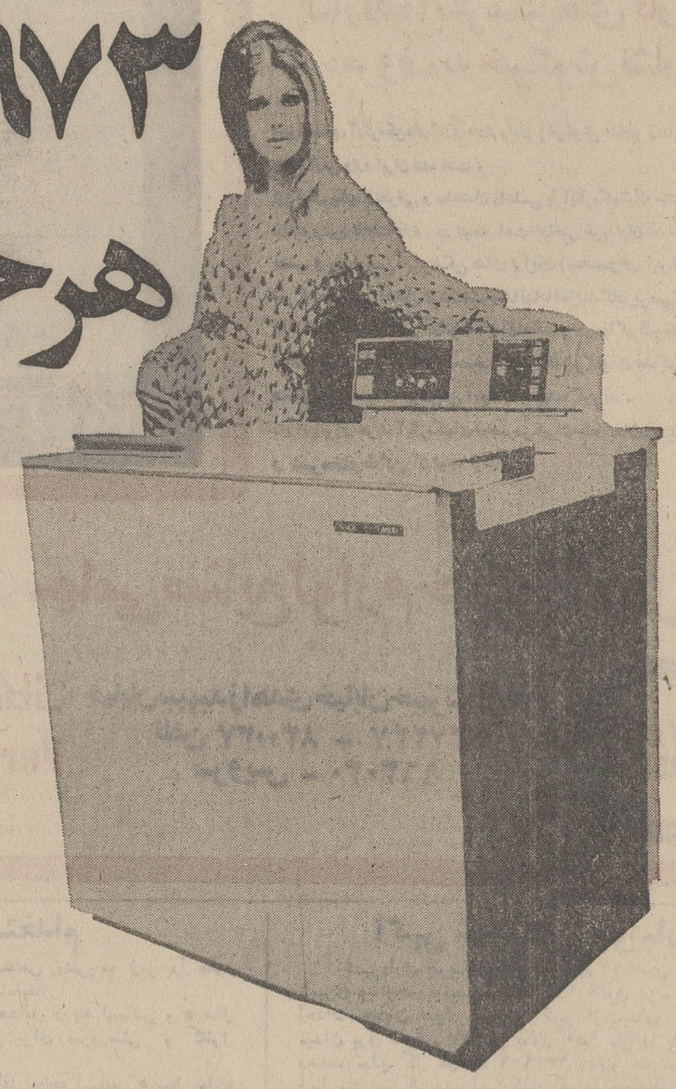

رنك زیراکس ۴۰۰۰ با مزایای استثنائی پیشرفته‌ترین‌ماشین نسخه برداری جهان است .
رنك زیراکس ۴۰۰۰ تنها ماشین نسخه برداری است که بطور کاملا اتوماتیك بر دو روی یك کاغذ کپی میدهد .
رنك زیراکس ۴۰۰۰ حتی روی کاغذهای رنگی معمولی باندازه های دلخواه شما کپی میدهد.
رنك زیراکس ۴۰۰۰ از اسناد درهم ـ محو ـ کمرنك و قدیمی نسخه‌های روشن و خوانا تهیه میکند.
رنك زیراکس ۴۰۰۰ در یك دقیقه ۴۵ نسخه میدهد.
رنك زیراکس ۴۰۰۰ فوق‌العاده کم صداست .

برای مشاهده کار اعجاب انگیز رنك زیراکس ۴۰۰۰ دوز یکشنبه۹اردیبهشت ازساعت۹صبح الی ۶ بعدازظهر به هتل هیلتون بیائید

رنك زیراکس ایران

خیابان ایرانشهر ـ خیابان کامیاب ـ شمارهٔ ۱۷ ـ تهران ـ تلفن ۸ـ۸۲۹۵۱۶

ادارهٔ اهواز :

خیابان ششم بهمن، خیابان داریوش ـ شمارهٔ ۴۲۳ ـ تلفن : ۲۴۲۸۶

RANK XEROX

دکتر عبدالمجید مجیدی :

تجدید نظر

در سیستم آموزشی کشور ضروری است

لزوم تجدید نظر در سیستم آموزشی کشور ، تاسیس بانک اطلاعاتی در جهت تامین نیاز آماری دستگاه‌های‌اجرائی خاصه برای برنامه ریزی ، تعیین‌حداقل وحداکثر حقوق کارمندان و ضرورت‌حفظ ثبات‌نسبی قیمتها از جمله مطالب مهمی‌بود که‌دکتر عبدالمجید مجیدی وزیر مشاور و رئیس سازمان‌برنامه پیرامون هدف های برنامه عمرانی پنجم کشور برای اعضای انجمن‌نفت درهتل اینتر کنتیننتال اظهارداشت:

دکتر مجیدی موضوع‌بهبود سیستم آموزش، خاصه منسوخ ساختن آموزش به صرف مدرک دادن را مورد بررسی قرار داد و گفت :

بازده آموزش و پرورش گرچه در برنامه چهارم چشمگیر بود ولی جوابگوی احتیاجات نیست و باید در سیستم آموزش و پرورش‌کشور تجدیدنظر کلی بعمل آید .

دکتر مجیدی تاکید کرد که‌روش مدرک دادن باید بکلی از میان برود و مدارک تحصیلی و روش آموزشی افراد باید در وهله اول با نیاز جامعه منطبق باشد و در نهایت بگسترش آموزش حرفه‌ای توجه بیشتری مبذول گردد .

برای این‌مشکل راه حلی دردست بررسی و مطالعه استکه درآینده بابکار گرفتن‌سیستم آموزش نوین نیروی انسانی تربیت شده با نیاز جامعه تطبیق‌خواهند داشت .

بانک اطلاعاتی

دکتر مجیدی در مورد استفاده‌از آمار و بررسی های آماری در تدوین برنامه اقتصادی و اجتماعی گفت : برنامه ریزی صحیح و بالا بردن سطح کارآئی دستگاه های اجرائی بدون استفاده از یک سیستم آماری نوین امکان پذیر نیست و باتوجه به هدف های اقتصادی و اجتماعی برنامه پنجم درطول اجرای این برنامه ایجاد یک بانک اطلاعاتی مورد تاکید است وقرار است بابوجود آوردن یکبانک اطلاعاتی، آمار و بررسی های آماری در این بانک جمع‌آوری میشود .

دکتر مجیدی هدفها واعتبارات هریک از برنامه های عمرانی‌اول، دوم ، سوم ، و چهارم را برای اعضای انجمن نفت تشریح کرد و گفت :یکی از هدف های مهم دولت درطول اجرای برنامه پنجم کنترل قیمت و حفظ و ثبات نسبی قیمت ها است . همچنین سیاست تعیین دستمزد در طول اجرای‌این برنامه ایجاد هماهنگی اصولی‌در حداقل و حداکثر حقوق ودستمزد است .

برای نیل باین هدف کوشش‌می‌شود تا پایان برنامه پنجم تفاوت حداکثر و حداقل حقوق کارمندان دولت بین یک تا ۸ برابر باشد. بهمین‌منظور شورای تعیین‌دستمزد هرسال یکبار تشکیل و بمیزان حداقل حقوق رسیدگی میکند .

اقتصاد آزاد

دکتر مجیدی سپس به هدف های اقتصادی دولت پرداخت‌و افزود : سیستم اقتصاد آزادانسانه‌ای‌بیش نیست و هم‌اکنون حتی در آمریکا نیز دولت ایالات متحده آمریکا از ایجاد تراست های بزرگ‌که‌قیمت هارا تحت‌تاثیرقراردهند جلوگیری میکند .

بنابراین آمریکا نیز برای‌جلوگیری از افزایش نامعقول قیمت ها و اجحاف به مصرف کننده مقرراتی را ایجاد کرده و بهر نحوی که لازم بداند از افزایش قیمت ها جلوگیری میکند .

بنابراین ماهم بایدقیمتها راشدیدا مورد کنترل قرار دهیم و عواملی را که در افزایش قیمت ها موثر است تحت کنترل داشته باشیم.

بهمین منظور دولت برای حفظ منافع مصرف کننده و در نهایت حفظ ثبات نسبی قیمت ها تدابیری اتخاذ کرده‌ودر طول برنامه‌عمرانی پنجم بمورداجرا درمی‌آورد .

بانک اطلاعاتی تشکیل میشود

در اطراف آتش‌سوزی بنگاه «فرد حق‌یار»

انبارهای کالا در برابر حریق بی‌دفاع است

بازار از آتش‌سوزی بنگاه «فرد حق‌یار» بعنوان یك فاجعه دهشتناك گفتگو میکند .

بازاریان که بار دیگر در برابر یك آتش‌سوزی سهمگین قرار گرفته بودند، جملگی معتقد بودندکه باید ضوابط شدید ونوینی برای حفظ کالای مردم تهیه کرد.

باید مقرراتی بوجود آورد تااموال مملکت ازگزند آتش سوزیهائی این چنین ، محفوظ بماند ودرصورتیکه این‌بارهم بسادگی از ضایعه بگذریم وبا پرداخت مقداری خسارت از طرف بیمه‌ها خودرا قانع کنیم، هیچگاه واقع‌بینانه چاره‌ای نیاندیشیده‌ایم وبازهم همچنان دیر یازود باید درانتظار آتش‌سوزی دیگر وخسارتی دیگرباشیم .

آخرین گزارش هائی که خبرنگاران ما داده‌اند حکایت ازاین‌دارد که قسمت مهمی از کالا هائی که در بنگاه «فرد حق‌یار» طعمه حریق شده مواد اولیه کارخانه ها و واحد های صنعتی داخلی بود . در میان این کالاها نخ کرك ، نخ کاموا، نخ‌ابریشم ، چتائی ، پخچال ، رنك ، کاغذ ونخ‌پنبه‌ای وجود داشت. انبار فرد حق‌یار که در جاده آرامگاه قرار دارد وسعتش حدود ۵ هزار متر و دوطبقه‌است .

عدم وجود تجهیزات

دراین انبار متاسفانه‌تجهیزات کافی برای پیش گیری و یا مبارزه با حریق در لحظات‌اولیه وجود نداشته است .

امروز در اجتماعی از چندتن صاحبان کالاهای سوخته شده عنوان شدکه هرگاه‌در دقایق اول از سایر سازمان‌های‌مبارزه باحریق کمك خواسته‌شده‌بود، مطمئنا موفقیت‌درخاموش کردن آتش سریع‌تر و بهتر انجام میشد. یکی از صاحبان کالا با اندوه فراوان گفت : متاسفانه بعلت قطع برق که پس ازآتش سوزی بمنظور احتیاط صورت گرفته بود ، هنگامی که ماموران به محل رسیدندمدتها در انتظار تهیه نیروی‌برق‌بودند واین موضوع یکی از عوامل مهم در توسعه حریق بود.

میزان خسارت !

یکی از بازاریان اظهارعقیده کرد: خسارت‌آتش‌سوزی‌دیروز به بیش از سی میلیون تومان بالغ میشود و نمایندگان بیمه اقداماتی رابرای بررسی‌میزان خسارات حریق آغاز کرده‌اند.

یك مقام مسئول گفت: مسئله اجباری کردن بیمه کالا ها و حفظ انبار های کالا بایدعملی شود ولازم است دولت نیز در این راه اقدامات اساسی‌انجام دهد.

بیمه‌ها و ادارات آتش نشانی

یکبار دیگر آتش چهره کریه خود رانشان‌دادومیلیونها تومان اجناس تجارو کسبه‌بازار تهران در آتش سوخت .

این اولین آتش سوزی‌عظیم سال ۵۲ بودو اگر انبار ها به وضع نابسامان نگهداری کالا همچنان ادامه بدهند وآتش ـ نشانی مانیز به آخرین‌ومدرن‌ترین وسائل مجهز نشود بدون شك آخرین نخواهدبود.

سال گذشته نیزآتش‌سوزی های مهیبی رخ‌داد آتش سوزی هائی که هرکدام میلیونهاریال خسارت به‌بار آوردو دراین‌میان بیش از همه شرکت‌های بیمه‌و آنعده از تجاری که بیمه‌نبودند متضرر شدند !

یکی از مقامات مسئول بیمه دراین مورد به‌خبرنگار ماابراز داشت : سال گذشته سالی پر ضرر در قسمت‌بیمه آتش‌سوزی بودو شرکت‌های بیمه ضرری‌را که ازاین راه خورده بودند از منفعت انواع دیگر بیمه‌جبران نمودند.

حال که تماس بایکی از مقامات بیمه و نیز بحث‌شرکت های بیمه پیش کشیده‌شدخوب است این موضوع را ناگفته نگذاریم که آتش سوزی های اخیر لزوم یك همکاری‌جدیدرا برای همه ماروشن میسازد و آن همکاری شرکت های بیمه وادارات آتش نشانی است .

در آتش سوزی هفته گذشته از تمام ادارات آتش‌نشانی کمك گرفته شدمثلااداره آتش‌نشانی بازار که پنج اتومبیل داردهمه اتومبیل های خود را برای‌اطفا حریق انبار فرد حقیارفرستاد دراین میان و در این لحظه اگر خدای نکرده در بازار آتش ـ سوزی رخ‌دهد آیا با یك‌پمپو یایك ماشین میتوان کاری کرد؟ بهرحال همه مردم تلاش مامورین را نظاره میکردند و به مهارت وجانفشانی آنهادرود میفرستادند ولی لزوم تکنیك بیشتر و دگرگونی در مهارت مامورین آتش نشانی‌چیزی‌است که همگام با ترقی چشمگیر اقتصادی مملکت‌همیشه‌محسوس بوده‌است و آن‌عده از مردمی که ناظر به آتش سوزی بودند و دراین مسائل‌صاحبنظر هستند نیز به‌این امر معترف بودند.

وقتی یك انبار بزرك آتش‌می گیرد انگار که قسمتی‌هرچقدر کوچك از ثروت ملی‌میسوزد و دراین میان کوچکترین اهمال وغفلت نابخشودنی است .

۲ قطعه چك

بشماره‌های ۹۲۶۲۳۲ و ۹۲۶۲۳۵ بانك بیمه‌بازرگانان چالوس حساب شماره۸۳۰بدون امضاء از اینجانب بسرقت رفته است چکهای مزبور از درجه اعتبار ساقط دارنده آن طبق قانون تعقیب خواهد شد .

نصرت سلیمانپور
آ ـ ۶۸۲۶

آگهی شرکت سهامی رایزن

در جهت اجرای مفاد صورت جلسه ۱۰ر۱ر۵۲ مجمع‌عمومی فوق‌العاده‌رایزن شرکت‌سهامی‌خاص به اطلاع کلیه صاحبان سهام میرساند که از تاریخ۲۵ر۱ر۵۲ حداکثر تا۹۰روز فرصت خواهند داشت نسبت به خرید سهام جدید اقدام نمایند.

مبلغ سرمایه اضافه شده ۱۶۸۰۰۰۰۰ ریال منقسم‌به ۱۶۸۰ سهم ۱۰۰۰۰ ریالی بینام‌میباشد که هرصاحب سهم تا ۵ر۱ برابر سهام فعلی خود حق تقدم درخرید خواهدداشت که‌میبایست‌پس‌از اخذ حواله پرداخت از هیئت‌مدیره شرکت(باارائه سهام فعلی) نسبت به پرداخت نقدی و وجوه سهام خریداری شده به حساب جاری مربوطه در بانك اقدام نمایند .

هیئت مدیره شرکت

گمشده

رجبعلی زخره‌ای ۱۹ ساله مبتلابه بیماری قند قد متوسط پس از مراجعت از مشهد در تهران مفقود شده از کسانی‌که اطلاعی از نامبرده در دست دارند تقاضا میشود در تهران سه راه قپان کوچه رضوی پلاك ۱۸ اطلاع دهند.
آ ـ ۶۸۴۴

قابل توجه مرغداران

چون اقدامات سندیکای مرغداران در مورد مالیات بر درآمد مرغداران به نتایجی رسیده است اینك‌بدینوسیله باطلاع همه همکاران می ـ رساند که در این‌موردهرچه زودتر با سندیکا تماس بگیرند.

سندیکای مرغداران تهران

آگهی فروش بذر

دانشکده کشاورزی دانشگاه تهران مقداری بذر اصلاح‌شده هندوانه چارلستون‌گری برای فروش آماده دارد که از قرار کیلوئی چهارصد و پنجاه ریال بفروش میرساند داوطلبان می توانند بامراجعه به‌انبار مزرعه تعلیماتی بذر مورد احتیاج خود را خریداری نمایند .

م الف ۱

دانشکده کشاورزی‌دانشگاه تهران

صندوق نسوز کاوه

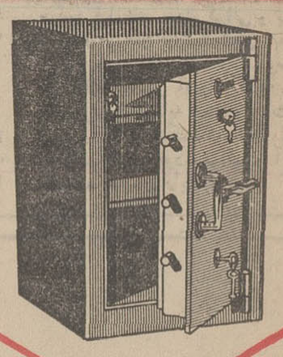

با قیمت های غیر قابل رقابت

مدل ۱۵۰ کیلوئی قیمت ۲۹۵۰ ریال
مدل ۲۵۰ کیلوئی » ۳۹۵۰ ریال
مدل ۳۵۰ کیلوئی » ۴۹۵۰ ریال
مدل ۵۵۰ کیلوئی » ۷۹۵۰ ریال

مرکز پخش، تهران میدان سپه ـ نمایشگاه کاوه ـ تلفن ۳۱۴۴۸۰۲

آگهی انتخابات انجمن محلی بخش چهار تهران امیریه و شاهپور

باطلاع ساکنین محترم محل میرساند .

بمنظور شرکت در تجدید انتخابات و اخذ رای جهت تعیین هیئت مدیره بعدازظهر روز چهارشنبه نوزدهم اردیبهشت۱۳۵۲ ساعت ۴ بعداز ظهر در محل دفتر انجمن واقع در خیابان‌امیریه ایستگاه‌انتظام‌محل دبیرستان شاه‌عباس کبیر حضور بهم‌رسانند.

رئیس انجمن محلی بخش چهار «امیریه وشاهپور»
محمد جمالی آشتیانی
آ ـ ۴۳۳۱

آگهی دعوت مجمع عمومی سالانه

از صاحبان سهام شرکت سهامی خاص کمیف«ك.م.پ.ف.» برای حضور در مجمع عمومی که‌روز چهارشنبه دوم خرداد ماه ۱۳۵۲ در ساعت ۱۱ صبح در محل شرکت‌خیابان شاهرضاشماره ۸۶ تشکیل میگردد دعوت میشود.

دستور جلسه :

۱ـ استماع گزارش بازرسان و رسیدگی به بیلان‌و ترازنامه شرکت.
۲ـ انتخاب هیئت مدیره و مدیرعامل.
۳ـ انتخاب بازرسان و بازرس علی‌البدل
۴ـ سایر امور مربوط به‌شرکت.

رئیس هیئت مدیره شرکت سهامی خاص کمیف
آ ـ ۶۹۷۰

آگهی رسمی

پیرو آگهی ۱۵۲۸۵ر۱ـ ۲ر۱۰ر۴۴ و بموجب صورتجلسه مجمع عمومی‌فوق‌العاده مورخ۲۲ر۱ر۵۲ تغییرات زیردر شرکت سهامی ریسندگی‌وبافندگی کرج صورت گرفته است.

۱ـ نوع شرکت از سهامی بسهامی خاص تغییر یافته و در نتیجه نام شرکت به شرکت‌سهامی خاص ریسندگی وبافندگی کرج تغییر یافته‌است. ۲ـ اساسنامه جدید شرکت شامل ۴۹ ماده و ۲ تبصره بتصویب رسیده که خلاصه تغییرات آن ذکر میگردد .

تبصره یك ماده ۵ اساسنامه قبلی حذف ودر نتیجه حق‌الویت سهام ممتاز شرکت لغو گردیده است‌و سهام شرکت شامل ۵۹۰ سهم یکصدهزار ریالی که شامل ۳۰۰سهم عادی و ۲۹۰ سهم‌ممتاز میباشد.

۳ـ والاحضرت شاهپور غلامرضا پهلوی و والاحضرت منیژه پهلوی وحضرت علیه بانو ملکه توران امیر سلیمانی بسمت اعضاء هیئت مدیره شرکت بمدت دو سال انتخاب گردیدند.

۴ـ آقای امیر حسین امیر فیض‌بسمت‌بازرس اصلی وآقای محمد حقیقت بسمت بازرس علی‌البدل شرکت برای مدت یکسال انتخاب‌شد .

۵ـ برای درج آگهی های شرکت روزنامه کثیرالانتشار اطلاعات انتخاب شد.

۶ـ بموجب صورت جلسه هیئت مدیره مورخ ۲۲ر۱ر۵۲ والاحضرت شاهپور غلامرضا پهلوی به ریاست هیئت مدیره و والاحضرت منیژه پهلوی به نیابت ریاست هیئت مدیره وحضرت علیه بانو ملکه توران امیرسلیمانی به عضویت هیئت مدیره‌انتخاب شدند و همچنین آقایان بیژن جهانبانی و دکتر فریدون مهدوی و سید حسن نجفی بسمت اعضاء هیئت عامله شرکت انتخاب گردیدند و بموجب صورتجلسه هیئت عامل آقای امیر اخوان بسمت مدیر عامل شرکت برگزیده شدند کلیه اسنادمالی وتعهدات وچکهاو اوراق صادره از شرکت‌بامضاء هیئت عامل و باتفاق مدیر عامل با مهر شرکت خواهد بودو در صورت غیبت یا مسافرت احداز اعضاء هیئت عامل مدیر عامل باتفاق دو نفرازاعضاء هیئت عامل دارای اعتبار است.

رئیس اداره ثبت شهرستان کرج. نصیری‌زیبا

آگهی استخدام

سازمان صنایع نظامی اشخاص مشروحه زیر را بطور پیمانی باحقوق مکفی استخدام مینماید:

۱ـ مهندس ماشین سازی با حداقل درجه لیسانس و ۵ سال سابقه کارو آشنا بزبان آلمانی برای سرپرستی و کنترل مرغوبیت.

۲ـ مهندس ماشین‌سازی با حداقل درجه لیسانس ۵ سال سابقه کارو آشنابزبان آلمانی برای‌قسمت تولید.

۳ـ لیسانس حسابداری باحداقل ۵سال سابقه کار برای حسابداری صنعتی داوطلبین حائز شرایط بالا میتوانند همه‌روزه راس ساعت اداری تاپانزدهم اردیبهشت ماه سال ۵۲ با دردست داشتن مدارك لازم بمدیریت امور اداری و نیروی انسانی‌سازمان واقع در سلطنت آباد مراجعه نمایند.

م الف ۱۹۲۳

سازمان صنایع نظامی

آ ـ ۷۱۱۰

آگهی شهرداری جویبار

شهرداری جویبار در اجرای ماده ۱۷ قانون نوسازی‌وعمران شهری وباتوجه به‌تبصره ۲ماده ۱۶ قانون مزبور اجرای طرح احداث خیابان بلوار کورش کبیر از میدان آتش‌نشانی الی میدان برق بعرض ۲۷ متر بطول ۹۵۰ متر را باطلاع عموم می رساند مبلغ کل غرامت ۲۳۳۶۰۶ ریال‌و حق مرغوبیت ۶۶۲۷ ریال پیش‌بینی گردیده است که‌دریکصدو هیجدهمین جلسه انجمن شهر تصویب وبه تائید مقام استانداری مازندران نیز رسیده است لذا بکلیه‌صاحبان املاك و مستحدثات خیابان فوق اعلام میگرددتاریخ شروع عملیات ۲ماه و مهلت قبول اعتراض ۲ ماه از همین تاریخ میباشدکه معترضین باید در ذیل برك اعتراض نشانی کامل خودرا قید نموده‌و بدفتر شهرداری تحویل دهند ضمنا مقارن باانتشار این آگهی نتیجه ارزیابی هریك بوسیله پست ارسال خواهدشد.

شهردار جویبار اسکندری

آ ـ ۶۴۷۶

اطلاعیه شرکت وایان آلمان

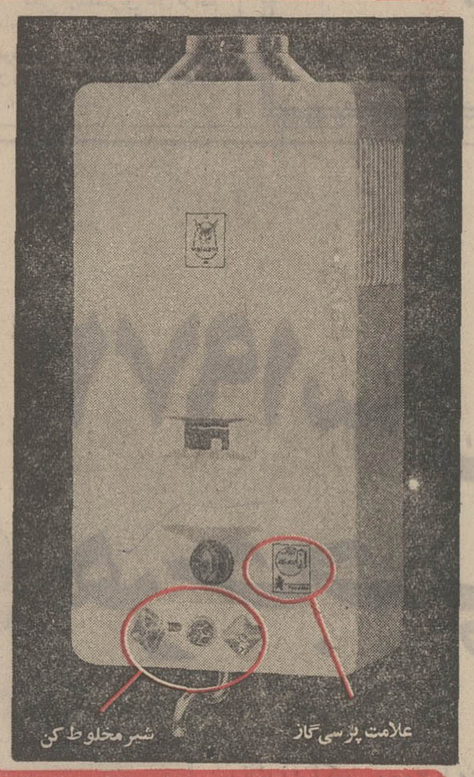

Vaillant GEYSER

سازنده آبگرمکن‌های گازی معروف به خرگوش نشان

اخیراً تعدادی آبگرمکن‌های گازی مارك وایان (خرگوش نشان) ازحاکم نشینهای خلیج‌فارس وارد ایران شده است .

این آبگرمکنهااز نظرفنی و ساختمان داخلی با آبگرمکنهائیکه مخصوص‌ایران ساخته میشود تفاوت دارد ، در نتیجه باعث ناراحتی خریداران آن میشود .

نصب و سرویس آبگرمکن های وایان (مخصوص ایران) بعهده شرکت‌سهامی آردل و درشهرستانها بانمایندگان پرسی‌گاز است .

تفاوت‌ساختمان‌فنی آبگرمکنهای مخصوص‌حاکم نشینها و فقدان لوازم‌یدکی آنهادرایران سبب میشودکه شرکتهای مذکورنتوانند مسئولیت نصب و سرویس آنها را بعهده گیرند .

بنابراین برای خرید آبگرمکنهای مخصوص ایران حتما بعلامت پرسی‌گاز و شیرمخلوط‌کن آن توجه فرمائید .

شرکت سهامی صنایع لوازم خانگی آردل

پرسی گاز Persigas

خیابان سپهبدزاهدی خیابان خبیر شماره ۳۴
تلفن ۸۳۰۰۳۷ ـ ۸۲۷۲۴۷
سرویس ـ ۹۶۳۰۳۰

آردل ARDEL HOME APPLIANCES INDUSTRIES CO.

مارهای سمی

اسباب بازی یک پسر ۵ ساله!

رضائیه ـ اشتباه نکنید! اینهاکه دردست این‌پسر بچه ۵ ساله قرار دارد، طناب نیست، ماراست. مار حقیقی وزنده وسمی؟. گرچه باورنکردنی بنظر میرسد، ولی این یك واقعیت محض است که اکبر ـ پسر بچه ۵ ساله ـ بهمان سادگی که من وشما بامهره‌های تسبیح بازی می کنیم، بامارهای سمی بازی میکند. و عجیب‌تر اینکه ، بهمان سادگی وفراوانی‌که دیگران گوشت‌گوسفند یاگاو میخورند، اکبر گوشت مار میخورد .

او پسر پنج ساله مارگیری بنام علی اصغر است .او وبرادر ۱۱ ساله‌اش احمد دستیاران پدرخود هستند وباو به مارگیری میروند و با او برای مردم معرکه میگیرند. غلت گرمی نمایش آنها هم‌شجاعت اکبر ۵ ساله است . در حالیکه قلب در سینه تماشاچیان می تپد و ترس خون را درعروقشان منجمد میکند، احمد مارهای سمی رابدست میگیرد وبدور گردنش حلقه میکند ودهانشان رامیبوسد!

پدر این طفل استثنائی میگوید :

ـ بچه‌های من ازگهواره بامار آشنا شده‌اند. ابتدا بامارهای بی‌خطر وبعد که یاگرفتند بامارهای سمی. خود من، پدرم وپدرانم نیز چنین تربیت شده‌ایم چراکه اجداد من همه مارگیر بوده‌اند .

اصغر آقا فوتبالیست میشود

حاشیه پرداز

هادی خرسندی

اصغرآقا یک توپ آورده گذاشته روی میز من ، میگوید آقا بیا برویم فوتبال بازی‌کنیم! میگویم اصغرآقا اولا من‌فوتبال بلد نیستم ، ثانیاموضوع‌چیست که علاقمند به فوتبال شده‌ای ؟ میگوید اولا اگر بلد نیستی ناراحتی نداری چون دیشب تلویزیون که می‌دیدم بعضی از فوتبالیست های ژاپنی‌هم فوتبال بلد نبودند ! دوماعلت اینکه به فوتبال علاقمند شده‌ام اینست که می بینم ما که صبح تا شب داریم میدویم ، هرقدرهم که میدویم بجائی‌نمی رسیم ، پس چرا دنبال توپ ندویم که اقلا یک شهرت و محبوبیتی داشته باشیم ؟ ! میگویم اصغرآقاجان ! هرکسی را بهرکاری ساختند ، میگوید یعنی بنده را ساخته‌اند که صبح تاشب دنبال کار ودنبال نان سگدویزنم ؟ اگر اینطور است که چائم بقربان دستگاه آفرینش ! میگویم اصغرآقاجان دستگاه آفرینش‌تقصیری‌ندارد، تو خودت مقصر هستی !

اصغرآقا درحالیکه روی‌توپ تکیه میدهد سرمی جنباند و با کنایه میگوید :

ـ حق با شماست‌آقا!مقصر خود خاک برسرم هستم که یکدانه پارتی ندارم ! مقصر خود دلیل مرده‌ام هستم که یک فکوفامیل پولدار و گردن‌کلفت نصیبم نشده ! میگویم اصغرآقا اینقدر فکر این‌چیزها نباش ، آدم باید روی پای خودش بایستد . بلافاصله میگوید آقا آخر با این خوردو خوراك ، پاهای ما رمقی‌ندارد که ما بتوانیم روی پای‌خودمان بایستیم ! میگویم بنابراین بهتر است اول بروی پاهایت‌را تقویت‌کنی . میگوید پس‌بلندشو برویم فوتبال بازی‌کنیم که پاهایمان تقویت شود وروی پای خودمان بایستیم !

میگویم اصغرآقاجان ! تا مرداهم که اصرار بکنی ، من حوصله فوتبال‌بازی ندارم با ناراحتی می گوید :

ـ حیف این توپ که‌ازدست بچه‌مدرسه‌ها قاپ زده‌ام که باجنابعالی فوتبال بزنیم !

با این حرف ، از جامی‌پرم وبا حیرت می پرسم پس تواین توپ را دزدیده‌ای اصغرآقا ؟! اصغرآقا جوابی نمیدهدواضافه می کنم :

ـ اصغرآقا کسی که‌فوتبال بازی می کند باید در درجه اول روحیه ورزشی‌داشته‌باشد. وکسی که روح ورزشی دارد هرگز دست بعمل خلاف نمی‌زند .

اصغرآقا توپ را می‌زندزیر بغل ومی گوید :

ـ آقا . شماهم فیلمی هستی‌ها ! ماصبح تاشب به فکر این « جسم » صاحبمرده هستیم شما درباره « روح» باما صحبت میکنی ؟

ودرحالیکه ازدرخارج‌میشود اشاره به توپ می کند و می‌گوید :

برویم هفت هشت تومان بفروشیمش روحمان شادشود !

کلاس گمرک

چهارمین دوره کلاس گمرك وابسته باتاق بازرگانی‌و صنایع‌و معادن ایرا ن‌از ۱۵ اردیبهشت ماه برای تعمیم تعرفه گمرکی که‌از اول سال ۵۲ بمرحله اجرا درآمده است بمدت ۱۲ هفته هرهفته دو جلسه بعد از ظهر ها از ساعت ۴ تا ۶ تشکیل میگردد .

داوطلبان میتوانند برای ثبت نام بدفتر آموزش اتاق بازرگانی و صنایع و معادن ایران واقع در خیابان تخت جمشید شماره ۲۵۴جنب سفارت امریکامراجعه نمایند.

اتاق بازرگانی و صنایع و معادن ایران

در پارلمان ایران

از : علیرضا شفائی

★ تغییر گروه معلمان

اعلام شده است برای تغییر گروه آن عده از معلمانی‌که بعد ازاول دیماه ۱۳۵۰ (تاریخ‌اجرای مرحله دوم قانون استخدام کشوری معلمان) موفق به اخذ مدارک تحصیلی‌بالاتر شده‌اند، طرحی تهیه و جهت تصویب به شورای سازمان اموراداری و استخدامی کشور ارسال‌شده است .

★ بررسی برنامه های‌عمرانی

بدعوت دکتر مصطفی الموتی رهبر گروه پارلمانی اکثریت ساعت ده بامداد فردا دبیران حوزه‌های استانی گروه‌پارلمانی برای بررسی برنامه‌های عمرانی سال جاری که طبق آئین‌نامه باید با نظر و تصویب انجمن های شهرو شهرستان‌ونمایندگان مجلسین اجرا شود ، جلسه‌ای خواهند داشت .

★ لایحه نفت درپارلمان

امروز در محافل پارلمانی گفته شد تا قبل از تعطیلات تابستانی مجلسین، لایحه‌جدید نفت (قرارداد جدید خریدنفت توسط کنسرسیوم) تقدیم‌پارلمان می‌شود. تعطیلات تابستانی مجلسین در تیر ماه آغازخواهد شد .

★ لوایح جدید دولت

آقای مهندس حاج حسن صائبی دبیرگروه پارلمانی‌حزب ایران نوین امروز اعلام کرد ظرف این‌هفته چند لایحه‌جدید دولت تقدیم پارلمان می شود. این‌لوایح قبلا در گروه‌پارلمانی اکثریت مطرح و پس از بررسی آماده تقدیم به‌مجلسین میگردد. چهارشنبه این هفته نیز حوزه های پارلمانی اکثریت برای رسیدگی به‌لوایح جدید دولت تشکیل جلسه خواهند داد .

★ لایحه مقررات استخدامی

لایحه مقررات استخدامی شرکت‌های دولتی همچنان در دستور کمیسیون استخدام و امور اداری مجلس سنا قرار دارد. امروزگفته‌شد ممکن‌است تااوایل هفته آینده‌کار رسیدگی این لایحه در سنا پایان یابد و به مجلس شورای ملی‌فرستاده شود که اصلاحات سنا مورد تائید قرار گیرد .

★ بانکهای مورد استثناء

گفته شد با پیش‌بینی‌که‌جهت مشمول شدن‌بعضی بانکهانسبت به مقررات لایحه آئین نامه استخدامی شرکتهای دولتی‌شده است اکنون بانکهای رهنی و بیمه ایران که تابع قانون استخدامی بانک ملی و مرکزی هستند فعالیت دارند که باقدام دولت خود را از شمول این لایحه مستثنی کنند .

★ اخراج اتباع بدون پروانه

با اصلاحی که در قانون‌کار بعمل آمده است وزارت کار و امور اجتماعی می‌تواند اخراج اتباع بیگانه را که‌بدون پروانه کاردر کشور بکاراشتغال ورزند از مراجع ذیصلاح درخواست نماید و همچنین ورود مجددآنان را به‌ایران ممنوع سازد .

★ فوق‌العاده خدمت

بموجب لایحه‌ای که از تصویب مجلس شورای ملی گذشته است از اول دی ماه ۱۳۵۱به درجه‌داران بدون‌دیپلم کامل متوسطه کادر ثابت ژاندارمری کل‌کشور که‌در‌پلیس راه انجام‌وظیفه می‌کنند ودوره مخصوص پلیس راه را باموفقیت گذرانده‌اند برای‌هرروز خدمت در خارج از شهر یکصد ریال فوق‌العاده پرداخت میشود .

★ لایحه سردفتران

برنامه‌تفصیلی‌قانون برنامه‌عمرانی پنجم امروز در کمیسیون برنامه مجلس شورای ملی مطرح گردید. در کمیسیون‌دادگستری این‌مجلس نیز لایحه سردفتران ودفتریاران مطرح و قسمتی از آن پس از بررسی‌تصویب‌شد. در همین‌جلسه پیشنهاد یک نماینده برای اصلاح لایحه دعاوی اشخاص علیه دولت نیز مورد بررسی قرار گرفت .

★ نظام معماری و ساختمان

لایحه دولت‌در مورد نظام‌معماری و ساختمانی که پس از تصویب‌در مجلس سنا به مجلس شورای‌ملی فرستاده شده بود در کمیسیون های استخدام‌وسازمانهای اداری، آبادانی و مسکن ، دادگستری ، کار ، کشور مجلس شورای ملی با مختصر اصلاحی به تصویب رسید و گزارش‌شور اول‌آن‌آماده طرح در جلسه علنی گردید .

★ قانون مجازات عمومی

لایحه دولت راجع به قانون مجازات عمومی که در مجلس‌سنا به تصویب رسیده بود و به‌مجلس شورای ملی‌ارسال گردید‌درمجلس شورای ملی در شور اول تغییر کرد و گزارش آن در جلسه علنی مطرح وبا پیشنهادات بسیار به کمیسیون ارسال گردید .

گزارش شور دوم کمیسیون دادگستری‌که آماده طرح‌درجلسه علنی شده است نشان میدهد که این لایحه در جلسات عدیده کمیسیون با توجه به پیشنهادات رسیده با اصلاحاتی به تصویب رسیده است که اکثر آن عبارتی است .

صندوق ویژه سود کارگران تشکیل میشود

★ کلیه کارگاههای صنعتی و تولیدی با سندیکای کارگران پیمان دسته‌جمعی منعقد خواهند کرد .

کلیه‌کارفرمایان کارگاههای‌صنعتی وتولیدی مکلفند سه ماه پس از تصمیم شورایعالی کار نسبت به انعقاد پیمان دسته‌جمعی بمنظور سهیم کردن کارگران در منافع کارگاهها براساس اعطاء پاداش‌با سندیکای حائز اکثریت کارگاه‌اقدام نمایند . این قرارداد به تناسب استحصال یا صرفه‌جوئی درهزینه یا تقلیل‌ضایعات یا سهیم کردن کارگران در منافع خالص یاروش هائی که موجبات افزایش درآمد کارگران را فراهم سازد منعقد می‌گردد.

در صورتیکه کارگران کارگاه دارای سندیکای حائز اکثریت نباشند ، پیمان دستجمعی مزبور بانماینده کارگران کارگاه منعقد میگردد و در صورتیکه در کارگاهی‌نماینده‌کارگران درشورای کارگاه انتخاب نشده باشد ،پیمان دسته جمعی که حداقل بامضاء نصف بعلاوه یک کارگران همان کارگاه رسیده باشد در مورد کلیه کارگران آن کارگاه نافذ خواهد بود.

در کارگاههای صنعتی و تولیدی که مشخصات آنها به تشخیص وزارت کارومور اجتماعی با مشخصاتی که بوسیله شورایعالی کار برای انعقاد پیمان دسته‌جمعی تعیین گردیده است انطباق نداشته باشد میزان سهم سالانه کارگران هردو سال یکبار باتوجه بوضع اقتصادی و میزان بهره‌وری هر رشته فعالیت پس‌از کسب نظر وزارت اقتصاد و اتاق بازرگانی و صنایع و یا اتاق اصناف برحسب‌موردو سازمانهای کارگری تعیین و پس از تائید شورایعالی کار بموقع اجراگذارده خواهد شد.

مدت اعتبار پیمان دسته‌جمعی از دوسال تجاوز نخواهد کرد.

★ کارخانجات دولتی

کارگاههای صنعتی و تولیدی که بوسیله دولت یا شرکتها و یا سازمانهای وابسته بدولت و یا شهرداریها اداره یا بهره‌برداری میشوند مکلف خواهند بود در صورتیکه مقررات این قانون در باره صنایع و کارگاههای مشابه آنها در بخش خصوصی اجرا میگردد باتوجه بروشهای یادشده، نسبت به سهیم کردن‌کارگران خود اقدام نمایند و میزان سهم سالانه کارگران این موسسات بصورت پاداش بموجب پیمان دسته‌جمعی تعیین میگردد.

در صورت عدم توافق برای‌انعقاد پیمان دسته جمعی ، پاداش‌مقطوع پس از کسب نظر وزارت اقتصاد بنابه‌پیشنهاد وزارت کار وتصویب شورایعالی کارتعیین‌و اعلام‌خواهد شد .

در صورتیکه در کارگاهی در مورد پیمان دسته جمعی توافق نشود، رای شورایعالی کار دراین مورد لازم‌الاجرا است.

در صورتیکه قبل از تقسیم سهم کارگران یکی از آنان فوت شود، کارفرما مکلف است سهم کارگر متوفی را بوراث قانونی اوپرداخت کند و در صورتیکه کارگر بلاوارث باشد سهم او بین سایر کارگران تقسیم خواهد شد.

★ ایجاد صندوق سهیم کردن

طرفین پیمان دسته جمعی در صورت توافق میتوانند صندوقی بمنظور تضمین حداقل سهم‌کارگران در کارگاه بوجود آورند تا در سالهائی که به تشخیص وزارت‌کار سودزیادی عاید کارگاه میگردد ، درصدی از سهم کارگران در صندوق بودیعه گذاشته میشود و درسال‌هائی که کارگاه‌به تشخیص وزارت کار بازیان مواجه شود ، مبلغی معادل متوسط سهم‌کارگران به آنان پرداخت میگردد.

ورود مقامات صلیب سرخ

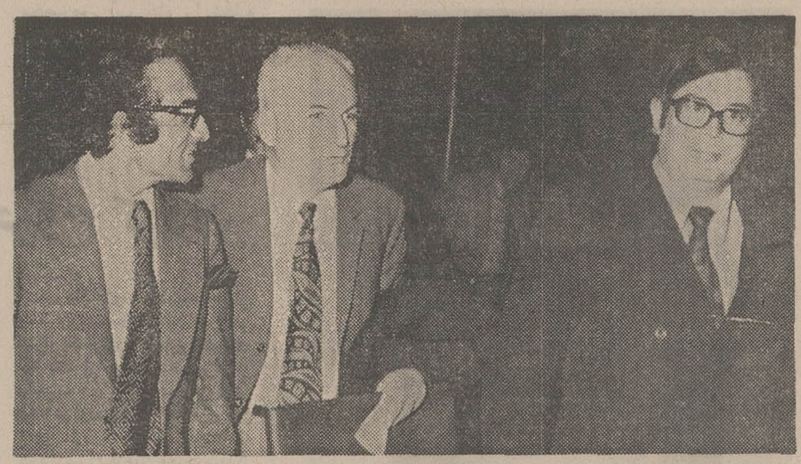

دکتر خدابنده‌لو معاون مدیر عامل جمعیت شیروخورشید سرخ ایران‌از مقامات صلیب سرخ استقبال میکند .

شب گذشته آقایان مارک‌گزی وآن‌مودوروسای روابط عمومی اتحادیه‌و کمیته بین‌المللی‌صلیب سرخ وارد تهران شدند و از طرف مقامات جمعیت شیر و خورشید سرخ مورد استقبال قرار گرفتند . آقایان‌گزی و مودو در مدت پنج روز اقامت خود در تهران از موسسات و فعالیت های جمعیت شیرو خورشید سرخ ایران بازدید میکنند و با مسئولان این‌جمعیت و مقامات‌سازمان‌ایرانی مجامع بین‌المللی درباره مقدمات و نیز نحوه برگزاری بیست و دومین کنفرانس جهانی صلیب سرخ‌که در نیمه دوم آبانماه در تهران برگزار میشود مذاکره میکنند .

دراین کنفرانس‌بیش ازهشتصد نفر از نمایندگان جمعیت های صلیب سرخ ـ هلال‌احمر و شیروخورشید سرخ شرکت دارند.

کلیسای بزرگ ارامنه فردا گشایش می‌یابد

پیشوای مذهبی ارامنه وارد تهران شد

عالیجناب خورن اول پیشوای‌ارامنه، برای یک اقامت یکماهه دیشت وارد تهران شد . عکس وی را باتفاق خلیل‌الخلیل سفیر لبنان ، لحظاتی پس از ورود به تهران در مهرآباد نشان میدهد .

عالیجناب خورن اول پیشوای مذهبی ارامنه ، برای شرکت در مراسم گشایش کلیسای بزرگ سنت سرکیس ، دیشب از بیروت به تهران آمد و در مهرآباد مورد استقبال سفیر لبنان و عده زیادی از شخصیت های ارامنه ایران قرار گرفت .

خورن اول درگذشته و هنگامی که سمت خلیفه ارامنه لبنان و همچنین نیابت مرکز دینی را بر عهده داشت ، دوبار از ایران بازدید کرده و به‌پیشگاه شاهنشاه نیز شرفیاب شده است . او در سفر جاری مدت یکماه درتهران اقامت خواهد داشت .

پیشوای مذهبی ارامنه فردا کلیسای سنت سرکیس را کدر خیابان کریم‌خان زند واقع است میگشاید . کار ساختمان این کلیسای باشکوه ۷ سال بطول انجامیده .

درمراسم‌افتتاح‌علاوه برعالیجناب خورن اول پیشوای ارامنه ونیز اسقف آرتاک مانوکیان خلیفه ارامنه تهران ، گروه دیگری از شخصیت های ارامنه شرکت خواهند جست .

هزینه ساختمان این کلیسای نوبنیاد را دو برادر بنام های گورگن و وازگن سرکیسیان پرداخته‌اند و هزینه تزئینات‌داخلی کلیسا از محل کمک های پاپیک توماسیان و برخی دیگر ازارامنه ایران تامین گردیده است .

ساختمان کلیسای سنت سرکیس بدون محاسبه زمین‌و تزئینات آن بالغ بر سه میلیون و پانصدهزار تومان هزینه داشته است .

تبریکات

سرکار سرهنگ محمدنوری

ارتقاء درجه جنابعالی را صمیمانه تبریک میگویم.

ضیاء طباطبائی

سناتور معظم جناب آقای محمدعلی مسعودی

انتصاب شایسته جنابعالی را بسمت سناتوری تهران تبریک عرض نموده موفقیت آن حضرت را کمافی‌السابق در راه میهن عزیز و شاهنشاه عظیم‌الشان از خداوند بزرگ آرزومندیم .

سید رمضان حسینی فیروزکوهی ـ محمد جواهری

جناب آقای کمالی‌زاده

ارتقاء جنابعالی را به مقام معاونت بازرسی‌شهرداری از صمیم قلب تبریک عرض‌می‌نمایم . عسگری

جناب آقای محمدعلی مسعودی سناتور محترم

از آنجا که درهمه‌ی طول عمر ، خدمتگزاری صدیق برای شاهنشاه آریامهر و ملت شاه‌دوست ایران بوده‌اید اینک که از طرف‌معظم‌له به‌مقام شایسته سناتوری‌مفتخر شده‌اید‌صمیمانه‌ترین تبریکات خودرا حضور محترمتان تقدیم ودراجرای منویات مبارک رهبر خردمندایران توفیقات بیشتری را برای جنابعالی آرزو می‌نمایند .

مصطفی شراره . اسدالله صادقیان . جلال‌احمدخانلو . کاظم میرلطیفی ، بیوک‌وفائی. سید حسن‌آقامیری . علی‌اکبر نوابی‌نژاد. مهدی گرامیان ،محمود سپهسالاری . علی‌اصغر عرب . عباس کشیری .علی‌دانش . حمید اصغرزاده ومحمود حقیقی‌پور

آگهی دعوت

بدینوسیله از کلیه سهامداران شرکت سهامی آبجوسازی ستاره تبریز دعوت می شود که در مجمع عمومی عادی که در ساعت ۱۰ صبح روز ۱۷اردی‌بهشت ماه ۱۳۵۲ در محل شرکت سهامی خاص آبجوسازی شمس واقع‌در خیابان بابائیان تهران تشکیل می گردد .

دستور جلسه :

۱ـ تبدیل وضع شرکت بشرکت سهامی خاص

۲ـ تصویب اساسنامه جدید بارعایت مقررات پیش‌بینی شده در قانون سال ۱۳۴۷ مربوط به شرکت های سهامی

۳ـ انتخاب هیئت مدیره جدید

۴ـ انتخاب بازرسان اصلی وبازرس علی‌البدل

۵ـ تعیین روزنامه کثیرالانتشار مربوط به دعوت های مجامع عمومی

۶ـ اتخاذ تصمیم نسبت به مسائل دیگری که مورد لزوم‌باشد.

هیئت مدیره شرکت سهامی آبجوسازی ستاره

بانک ایران و انگلیس

تغییر ساعت کار کلیه شعب این بانک در تهران برای ارباب رجوع محترم (باستثنای ایام تعطیل) از یکشنبه ۱۶ اردیبهشت ماه جاری تا آخر شهریور ماه ۱۳۵۲ بقرار زیر خواهد بود.

ایام هفته ۷ وربع صبح تا ۱۲

پنجشنبه‌ها ۷ وربع صبح تا ۱۱ونیم

بعدازظهرها کلیه شعب از ساعت ۵تا۷ تمام‌امور بانکی وارزی را مثل صبح‌ها انجام می‌دهند باستثنای :

۱ـ شعبه بازار دریافت وپرداخت وقبول چکهای انتقالی

۲ـ شعبه مرکزی فقط دریافت

آ ـ ۷۲۰۶

مجمع عمومی شرکت ساختمانی موازی بامسئولیت محدود پیرو آگهی منتشره در شماره ۱۴۰۵۴ـ ۲۸ر۱۲ر۱۳۵۱ روزنامه اطلاعات

چون درجلسه قبل اکثریت عددی دارندگان سه‌چهارم سرمایه شرکت حاصل نشده لذا از شرکاء شرکت مذکور دعوت می‌شود که برای روز ۲۵ر۲ر۵۲ ساعت ۹ صبح در محل شرکت حضور بهمرسانند .

دستور جلسه ـ تغییرات لازم در اساسنامه و تعیین مدیرعامل جدید می‌باشد .

رئیس هیئت مدیره ـ نادر حکیم‌نیا

آ ـ ۲۳۸۵

تیمسار معظم ریاست محترم شهربانی کل کشور

بدینوسیله از ریاست محترم اداره آگاهی کشور، سرکار سرهنگ معین نژاد و سروان رحیم زاده و سرکاران ستوان‌یکم فتح‌اللهی و پارس‌پور و آریاچهر مامورین فداکار ووظیفه‌شناس شعبه ۷ آگاهی که با هوشیاری و تیزبینی ششصد هزار ریال اموال اینجانب را که ۸ روز قبل در اوین سرقت‌شده بود کشف نموده‌اند سپاسگزار و داشتن چنین مامورین درستکار وفعال را که مایه مباهات اجتماع ماست به آن تیمسار معظم تبریک عرض مینمایم .

سید مهدی صدقی نژاد

آ ـ ۲۴۱۱

TOYOTA

لیفت‌تراکهای تویوتا

بقدرتهای از

۷۰۰ تا ۱۵۰۰۰ کیلوگرم

قوی ـ سریع

باشرایط‌سهل

در

مدلهای‌بنزینی ـ دیزلی ـ برقی

موجود در تهران

نماینده انحصاری

شرکت ایرتویا نمایشگاه عباس‌آباد جنب پمپ بنزین شماره ـ ۱۵۸ تلفن ۶۲۶۷۵۷

ارکستر مجلسی رادیو تلویزیون ملی ایران

رهبر: توماس‌بالدنر

سولیست : توماس کریستیان‌داوید (فلوت)

آثاری از : باخ ،ویشنیسکی ، بارتوک .

دوشنبه دهم‌وسه شنبه یازدهم اردیبهشت ۱۳۵۲ـ ساعت ۸ بعداز ظهر

تالاردانشکده هنرهای زیبا ـ دانشگاه تهران

محل فروش بلیت:روابط عمومی سازمان‌رادیوتلویزیون‌ملی‌ایران تخت‌طاووس نبش‌روزولت .

* گیشه تآتر شهر (چهارراه‌پهلوی) .
* تالار دانشکده هنرهای زیبا ـ دانشگاه‌تهران .
* ایران‌کتاب ـ خیابان فروردین
* انجمن فیلارمونیک تهران ـ خیابان‌ارفع
* بنگاه صفحه فروشی‌بتهوون ـ روبروی بزرگمهر

قابل توجه

زمینهای اطراف جاده اسفالته اصفهان در دو کیلومتری ساوه بطرف‌اصفهان به‌قطعات بزرگ وکوچک جهت‌کارخانه وساختمان مرغداری واحداث باغ باسند مالکیت‌آماده فروش می‌باشد. محل فروش ساوه ـ بازار ـ حاج مهدی خرازچی .

سفارشات باکلیتی (کائوچوئی) و قالب های‌مربوطه‌از۲ گرم تا۲۰۰۰ گرم پذیرفته میشود .

شرکت آ.اف تلفن ـ ۸۲۹۳۸۸

● اگربه‌سرمایه‌خود علاقمندهستید ● اگرصرفه‌جوهستید
● اگربه‌حفظ ثروت اقتصادی مملکت علاقه‌دارید
● وسیله نقلیه‌ای راانتخاب کنیدکه‌دوام‌زیاد داشته‌وسالیان دراز برای‌شما کارکند

BRITISH LEYLAND LAND ROVER

انواع ماشینهای لندرور

(مدل های شهری و بیابانی)

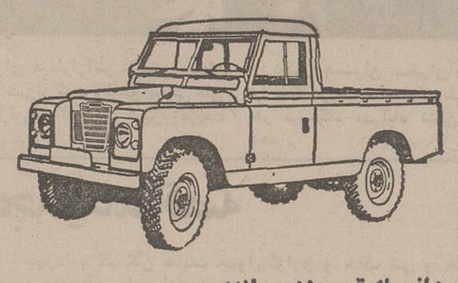

وانت یك تن ـ شش سیلندر

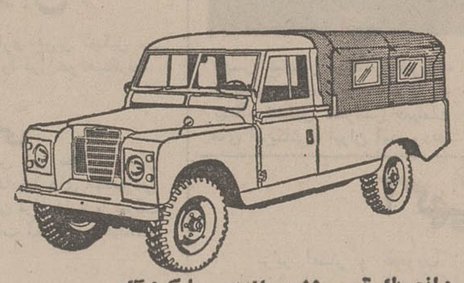

وانت یك تن ـ شش سیلندر ـ با کروک

لندرور اطاق فلزی ۷ نفری ـ چهارسیلندر

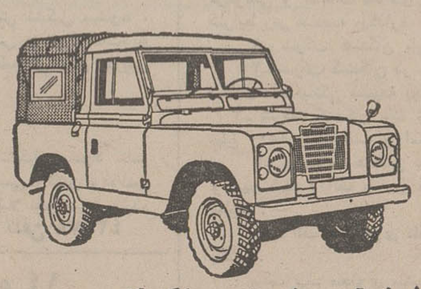

وانت نیم تن ـ چهار سیلندر ـ با کروک

● دودیفرنسیال ● پرقدرت ● محکم‌وبادوام ● رقابت ناپذیر
● موتورهای ۴ و ۶ سیلندر قوی وکم مصرف

شرکت سهامی خاص صنعتی تولیدی مرتب

خیابان شاه ، چهار راه شیخ هادی ، شماره ۲۹

تلفن مستقیم دایره فروش ۶۶۰۰۷۳ (شماره های تلفنخانه شرکت ۶۶۵۶۸۴ـ۴۸۱۴۹ـ۶۶۴۲۰۳)

اکثریت نمایندگان فروش لندرور تهران و شهرستانها در صورت لزوم تسهیلات نقد و اقساط را نیز در اختیار مشتریان خود میگذارند.

خبرهای تلفنی شهرستانها

ایجاد دهکده کودک

شاهرود ـ انجمن شهر شاهرود در آخرین جلسه خود با اختصاص‌قطعه‌زمینی بمساحت بیست هزارمترمربع در مسیر یکی از خیابانهای شهر برای ایجاد دهکده کودک موافقت کرد . هزینه ساختمان اولین خانه در دهکده‌مذکور بمبلغ یکمیلیون ریال از طرف آقای مهندس تیرانداز فرماندار کل سمنان تامین گردیده ومقدمات‌اجرای طرح با تعیین هیات مدیره محلی فراهم شده است .

در دهکده کودک ازطرف موسسات مختلف از جمله شعبه ذوب‌آهن‌در شاهرود ـ اداره کار و شیر و خورشید، خانه‌های متعددبرای‌نگهداری اطفال کم‌بضاعت و فرزندان کارگران ایجاد و از آنها تا شش‌سالگی بطور شبانه‌روزی نگهداری میشود .

کشف ۶ اسکلت

رضائیه : صبح دیروز در حالیکه چندتن‌از کارگران مشغول تعمیر قسمتی‌ازمسجد «لطف‌علی‌خان» واقع درمحله سه گل فتحعلی خان‌رضائیه بودند در طبقه دوم مسجد با اسکلت۶ مرده مواجه‌شدند.

اسکلت‌های مزبور برروی هم انباشته شده‌بود و داخل یك‌تابوت‌قرارداشتندوانگیزه اینکه چرادر طبقه دوم مسجد قرارداده‌شده‌اند معلوم‌نیست.

بررسی شکایت چایکاران

رودسر ـ شکایت‌چایکاران رودسر در جلسه انجمن شهرستان که با حضورآقای تراب‌زاده فرماندار این شهر تشکیل شده بود ، مورد بررسی قرار گرفت .

چایکاران در شکایت خود نوشته‌اند که سازمان چای بهای برك سبز چای راکاهش داده و برك سبز چای را امسال ارزان تر از سال گذشته میخرد .

۷ هنرستان حرفه‌ای برای استان سوم

تبریز : مدیر کل‌آموزش پرورش آذربایجان شرقی که در جلسه انجمن‌استان سخن می گفت ضمن‌تشریح برنامه های این‌اداره اظهارداشت: از طرف سازمان برنامه‌حدود ۱۸۱ میلیون ریال‌برای‌توسعه مدارس شهری اعتبار تامین شده است .

وی افزود : طبق‌یك‌برنامه پیش‌بینی شده در بخشهای عجبشیر ، بناب ، دشت‌مغان، سعید آباد ، حومه خلخال و حومه اردبیل ۷ هنرستان حرفه‌ای تاسیس خواهدشد . ضمنا در نظرداریم در هر محلی‌که بیش‌از ۱۳۵ نفر فارغ‌التحصیل کلاس پنجم ابتدائی‌داشته باشیم اقدام‌به ایجادمدرسه‌راهنمائی‌تحصیلی بکنیم .

مسابقات وزنه برداری

گنبدکاوس ـ مسابقات وزنه برداری قهرمانی استان مازندران با شرکت ۷۱ وزنه بردار از شهرستانهای گنبد کاوس ـ گرگان ـ بندر شاه ـ بهشهر ـ ساری ـ شاهی ـ بابل ـ بابلسر و آمل ازامروز در گنبدکاوس آغاز شد .این مسابقات بمدت ۲روز زیر نظر تربیت بدنی گنبد انجام میگردد .

حوادث در شهرستانها

استاد دانشگاه‌سکته‌کرد

شمیران ـ آقای دکتراسداله بیژن استاد دانشگاه تهران ، سکته کرد و قسمتی ازبدنش فلج شد .

دیروز آقای دکتر بیژن در نزدیکی ایستگاه تجریش ، بزمین خورد و بیهوش شد که پس ازانتقال به‌بیمارستان «رضا پهلوی» شمیران ، پزشکان اعلام کردند قسمتی از بدن او فلج شده است .

دانش‌آموزی خودکشی کردو جرانی بقتل رسید

«قروه» کردستان ـ دیروز ، در حومه قروه، جوان دانش آموزی خودرا کشت وجوان دیگری بطرز مرموزی بقتل رسید و جسد او در خانقاه کشف شد .

دانش آموزی که خودکشی کرد، عزت‌اله گنجی ، اهل قریه «کانی گنجی» بود که‌در دبیرستان شبانه قروه‌تحصیل می‌کرد. وی‌باخوردن محلول د.د.ت بزندگیش پایان داد .

دومین حادثه ، در قریه «سریش‌آباد» اتفاق افتاد و جوانی بنام رجب حیدری‌را بطرز مرموزی بقتل رساندندو جسدش را در یکی ازخانقاه های اطراف قریه انداختند .

حادثه‌برای موتورسواران

فشم: اتومبیل‌شماره ۱۵۷۵۵ برانندگی محمدیوسف دیالان ۵۶ ساله که از تهران عازم فشم بود باموتورسیکلت‌شماره ۴۵۲۷ برانندگی اسماعیل تقی‌زاده که دو نفربه‌اسامی: فاطمه نیک نژادی و رضا کمالی بترک‌موتورسوار کرده بود واز فشم به تهران‌میرفت در ابتداء فشم تصادف کرد. در این حادثه اسماعیل ، فاطمه و رضا بشدت‌مجروح شدند و وسیله پاسگاه‌فشم به تهران انتقال یافتند .

حادثه‌ای با یك‌کشته و ۳ مجروح

گرگان ـ در تصادف مینی ـ بوس شماره ۷۹۳۲۲ با اتومبیل شماره ۸۷۹۱۳ تهران د سیک نفر کشته شد و ۳ نفرمجروح گردیدند .

مقتول قدرت‌اله کشمیری (۴۴ ساله) بود و مجروحین کیوان حق دوست ، رضا خسروی و اسفندیار خشتکار نام دارند .

این عده سرنشینان اتومبیل بودند و از گرگان به بابل میرفتند .

حادثه در سه‌راهی بندرشاه رخ داد .

۲ کارگر زیر شن خفه شدند

شهریار ـ سه کارگر در کارگاه تهیه شن و ماسه‌شرکت «پادام» شهریار،زیر شن‌مدفون شدند .

در این حادثه محمد شفق و رمضان براتی جان خود را از دست دادند و بیهوش شد که پس ازانتقال به‌بیمارستان «رضا پهلوی» شمیران ، پزشکان اعلام کردند قسمتی از بدن او فلج شده است .

پس از سرقت خانه را آتش زد !

شاهرود ـ عبداله‌کامرانی ، پس‌ازسرقت بیش ازدویست هزار ریال طلا و جواهر و اشیاء عتیقه از خانه آقای یلتقیان رئیس اداره انبار های ذوب‌آهن شاهرود، خانه اورا آتش زد !

در خانه متهم ضبط‌صوتی بدست آمد که متهم آن را از خانه آقای یلتقیان سرقت کرده بود و صدای آقای یلتقیان در حال صحبت با پسرش روی نوارضبط‌بود.

سارق ، یک ماه پیش از زندان‌آزاد شده است . وی اعتراف کرد که چندی پیش پس از سرقت از خانه ناصر اخیائی ، خانه اورا نیزآتش زده بود !

سینمای مولن‌روژسوخت

گرگان ـ سینمای‌مولن‌روژ که بزرگترین سینمای استان مازندران بود آتش گرفت و تبدیل به‌خاکستر شد .

حریق در ساعت یک ونیم بامداد روز پنجشنبه شروع شد وسه ساعت ادامه‌داشت. آتش‌نشانی گرگان اعلام کرد علت بروز حریق گرم شدن نئون مخفی تابلوی سینما و اصطکاک آن با سقف سینما بوده است .

مقتولین حادثه شاهرود، ۶ نفر شدند

شاهرود ـ آمار مقتولین حادثه راه شاهرود ـ گرگان که براثر تصادف پیاپی ۸ وسیله‌نقلیه‌با یکدیگرروی‌داد، به ۶ نفر افزایش یافت .

در این حادثه ۵ نفر کشته‌و ۱۴ نفر مجروح شده بودند که با درگذشت یکی از مجروحین بنام علی اصغر مخبری، مقتولین ۶نفرشدند.

عطر فروش کشته شد

اردبیل : شخصی بنام شیخ اسد که عطر فروش دوره‌گرد بوددرخیابان شاه‌زیراتوبوس ناشناسی رفت وپس ازانتقال به بیمارستان درگذشت.

نفت سبز در سروستان

سروستان فارس ـ نفت اولین چاه نفت سروستان ، از نوع نفت سبز است که‌این نفت بندرت در دنیا یافت می شود .

دیروز ۸۵ تریلر حامل‌اوله وارد سروستان فارس شدو لوله گذاری در این منطقه‌آغاز گردید .

اولین چاه نفت سروستان فارس ، هفته گذشته به نفت رسید وقرار است‌برای‌استفاده از نفت سرشار این منطقه‌نفت خیز ، چند چاه دیگر حفر گردد .

۷ هنرستان حرفه‌ای برای استان سوم

تبریز : مدیر کل‌آموزش پرورش آذربایجان شرقی که در جلسه انجمن‌استان سخن می گفت ضمن‌تشریح برنامه های این‌اداره اظهارداشت: از طرف سازمان برنامه‌حدود ۱۸۱ میلیون ریال‌برای‌توسعه مدارس شهری اعتبار تامین شده است .

وی افزود : طبق‌یك‌برنامه پیش‌بینی شده در بخشهای عجبشیر ، بناب ، دشت‌مغان، سعید آباد ، حومه خلخال و حومه اردبیل ۷ هنرستان حرفه‌ای تاسیس خواهدشد . ضمنا در نظرداریم در هر محلی‌که بیش‌از ۱۳۵ نفر فارغ‌التحصیل کلاس پنجم ابتدائی‌داشته باشیم اقدام‌به ایجادمدرسه‌راهنمائی‌تحصیلی بکنیم .

مسابقات وزنه برداری

گنبدکاوس ـ مسابقات وزنه برداری قهرمانی استان مازندران با شرکت ۷۱ وزنه بردار از شهرستانهای گنبد کاوس ـ گرگان ـ بندر شاه ـ بهشهر ـ ساری ـ شاهی ـ بابل ـ بابلسر و آمل ازامروز در گنبدکاوس آغاز شد .این مسابقات بمدت ۲روز زیر نظر تربیت بدنی گنبد انجام میگردد .

عوامل ایجاد بورس زمین

بقیه از صفحه ۵

مگرنه‌این‌که دولت خودبزرگ‌ترین زمین دارکشور است و فی‌المثل ازتقریبا ۶۰ میلیون اراضی ساختمان نشده کنونی در همین محدوده تهران ۴۰ میلیون متر مربع آن متعلق به دولت است ؟ اگر این اراضی تحت شرایط حساب شده‌ای به مردمی که واقعا قصد خانه ـ سازی دارند (نه بورس بازی) واگذار و ساختمان شود نه‌فقط مشکل کمبود مسکن‌حل‌خواهد شد بلکه رشد بورس کاذب زمین هم متوقف می گردد . گذشته ازاین اگردولت‌موافقت کنددر اطراف شهر های بزرگ ایران شهرك هائی‌خاص‌زندگی ساخته شود، کمك بزرگی به رفع کمبودمسکن وتوقف‌بورس زمین کرده است.

ناتمام

تلفن سرویس حوادث ۳۱۱۲۱۲

کودک ۷ ساله ای در چاه سقوط کرد

عکس ماموران راهنگامیکه طنابی بداخل چاه انداخته‌اند و سعی می‌کنند حسن رضا را نجات دهند نشان میدهد . خبرنگار سرویس حوادث روزنامه اطلاعات نیز در سر چاه دیده میشود .

دوشبانه‌روز است که نتوانسته‌اند این کودک را از چاه دربیاورند !

کودک ۷ ساله‌ای بنام حسن رضا حیدری ساعت پنج بعد از ظهر روز پنجشنبه گذشته موقعیکه‌همراه‌عموی خودحسین ازسر قبر مادر خود برمیگشت، درانتهای خیابان دولت آباد شهرری در چاهی سقوط کرد. باوجودیکه نزدیک به چهل و هشت ساعت است مامورین امداد و نجات آتش‌نشانی فعالیت میکنند ، تا حسن‌رضا یا جسد او را از چاه بیرون بیاورند ، هنوز موفق باین کار نشده‌اند . عموی کودک صبح امروزبه‌خبرنگارما‌اظهارداشت: ده روز پیش مادر حسن فوت کرد بعد از ظهر پنجشنبه باتفاق حسن رضا به بهشت زهرا رفتیم موقع برگشتن در انتهای خیابان دولت آباد در خرابه ها ، مامورین گمرک مشغول آتش زدن سیگار های فاسد و قاچاق بودند . ما هم برای تماشا به آن طرف رفتیم حسن کنار دستم بود ، اما در یک لحظه او به چاه قنات سقوط کرد ، بلافاصله از مامورین کمک خواستم و آنها خودرا به محل حادثه‌رسانیدند ولی تاکنون که ساعت ها از وقوع‌حادثه گذشته است خبری از حسن‌رضا نیست .

خبرنگار ما گزارش میدهد ماموران بوسیله پمپ های مخصوص آب چاه را تخلیه می‌کنند ولی تا این ساعت (۱۱ صبح) نتوانسته‌اند جسد این کودک را از چاه بیرون بکشند .

مقنی درچاه جانسپرد

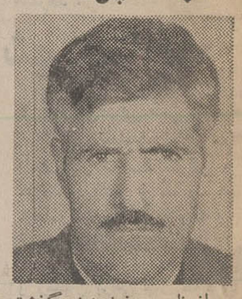

بعداز ظهر روزپنجشنبه گذشته یک مقنی بنام غلامعلی‌اقدمی ۴۵ ساله که در خانه‌ای واقع در خیابان شوش خیابان فخارپور کوچه شاخه گل مشغول کندن یک چاه بود ومی‌خواست چاه قبلی این خانه را که پر شده بود باین چاه منتقل‌کند. موقع نقب‌زدن براثر ریزش آب وپرشدن چاه کشته شد . این شخص که ۶ فرزند دارد سال پیش هنگامی که زنی در یک چاه ۲۴ متری پراز آب سقوط کرده بود ، بدون طناب بداخل چاه رفته و آن زن را نجات داده بود .

کارکنان یک شرکت مسافربری

دودانشجورا بامیله‌آهن مجروح کردند

چشم یکی از دانشجویان تحت‌عمل جراحی قرارگرفت

دانشجوئی که بوسیله کارکنان یک شرکت‌مسافربری در قزوین مجروح شده بود به پزشکی قانونی تهران فرستاده شد.

چشم این‌جوان دانشجو که مهرداد سروش نام دارد تحت عمل جراحی قرار گرفته و احتمال نقص عضو آن میرود.

مهرداد سروش درباره این حادثه‌بیکی ازخبرنگاران‌سرویس حوادث روزنامه اطلاعات گفت من باتفاق یکی از دوستانم که دانشجوی مدرسه عالی علوم اقتصادی واجتماعی قزوین‌است عازم تهران بودیم‌که با چند نفر کارکنان شرکت مسافربری طهماسبی اختلاف پیدا کردیم . آنها من و دوستم را بداخل انبار گاراژ بردند و بامیله‌آهنی بجان ما افتادند که‌در نتیجه ضربه‌سنگینی به چشم چپ من وارد شد و سر دوستم نیز شکست.

مهردادافزودمن دربیمارستان بستری‌وچشم‌تحت‌عمل جراحی قرار گرفت و معلوم نیست که بعد از عمل بینائیم را باز یابم‌یانه ؟ پزشکان قانونی‌تهران فعلا برای‌مهرداد ۳هفته درمان تعیین کرده‌اند پرونده این‌حادثه دردادسرای‌قزوین موردرسیدگی است.

یک‌فال‌بین به‌ملیحه گفته‌بود : تودر تصادف اتومبیل کشته خواهی‌شد!

مدیره دبیرستان عبرت به‌خبرنگار ما گفت :

ملیحه در برابر دیدگان وحشت زده دبیر ورزش خود زیر اتومبیل رفت

ملیحه عزیزی

صبح‌امروز خبرنگار ما باخانم پورافضلی مدیره دبیرستان عبرت که‌روز چهارشنبه گذشته یکی‌از دانش‌آموزان دبیرستان بنام ملیحه عزیزی در تصادف با اتومبیل کشته شد گفتگوئی بعمل آورد . خانم‌پور افضلی که از این‌حادثه بشدت ناراحت شده بود گفت : وقتی ملیحه که در کلاس ششم متوسطه درس می خواند زیر چرخهای اتومبیل رفت دبیر ورزش او شاهد این ماجرابود اوبلافاصله خود را بالای سر ملیحه رساند و در حالی که او را در آغوش داشت سوار تاکسی کرد و به بیمارستان رسانید اماهمانطوری که اطلاع دارید ملیحه ازاین حادثه جان سالم بدر نبرد و متاسفانه‌دربیمارستان‌درگذشت.

خانم‌پور افضلی افزود عجیب‌این که مادر او بعد از این حادثه بدبیرستان آمد و گفت دوروز پیش دخترم ملیحه پیش من‌آمد وگفت‌مادر چندنفرازهمکلاسانم بنزد فال‌بین رفته‌اند و فال‌قهوه گرفته‌اند ، دلم می خواهد منهم بروم ، خواهش می‌کنم مرا هم پیش آن فال‌بین ببر، من اورا پیش فال‌بین بردم. فال بین‌وقتی به فنجان قهوه اونگاه کرد به ملیحه گفت تو در یک حادثه اتومبیل جانت را ازدست‌خواهی داد . ملیحه موقعی که این حرف را از زن فال‌بین شنید وحشت‌زده شد و در این دوروزه بشدت از اتومبیل می ترسید و عجیب این که بالاخره او در یک حادثه رانندگی کشته شد ؟

بشکه،جان کارگری‌راگرفت

روز گذشته مردی بنام عبداله ریگی‌خواه کارگر ساختمان در خیابان پهلوی سه‌راه دمشق‌در حالی که مشغول کار بودبراثر سقوط یک بشکه ازطبقه فوقانی ساختمان روی سرش مجروح شد . عبداله را بلافاصله به بیمارستان رساندند،اما معالجات موثرواقع نشد و جانسپرد .

زنی‌راکشتند و جسدش‌رادار زدند

زنی را در فیروزآباد کشتند و برای آنکه صحنه‌سازی کنند که وی خود را حلق‌آویزکرده، جسدش را از درخت آویختند.

مقتوله جهان‌افروز خیبری‌نام داشت و بیست‌وچهار ساعت پس از قتل ، جسد او کشف گردید.

ماجرای این قتل از طرف پاسگاه ژاندارمری «ماهان» به دادگاه «فیروزآباد» اطلاع‌داده شد و جواز دفن‌با حضوررئیس دادگاه‌و رئیس بهداری‌فیروزآباد صادر گردید.

گزارش خبرنگار ما درفیروزآباد فارس حاکی‌است: درتحقیقاتی که بیرامون قتل جهان‌افروز صورت گرفت ، شوهر او که الهوردی قربانی نام دارد ، در مظان اتهام‌قرارگرفت وبازداشت شد.

از مجروحین حادثه آتش‌سوزی انبار کالا دو نفر دیگر جانسپرد

دونفر دیگر از مجروحین حادثه آتش سوزی انبار کالا بنام‌یارعلی تونی‌وعبدالله قربانی درگذشتند و جسد آنها را به پزشک قانونی انتقال دادند با وجود این که سه روز ازحادثه این حریق می‌گذرد هنوزچندتن از ماموربن آتش‌نشانی‌در محل انبار بسر میبرند تا در صورت شروع آتش سوزی مجدد ، آنرا خاموش کنند . در آتش سوزی بزرگ انبار کالای‌تجارتی فرد حقیار واقع درجاده‌آرامگاه که روز چهارشنبه گذشته‌اتفاق افتاد ، سیزده نفر مجروح‌شدند که ازاینعده سه نفر بر اثر شدت جراحات‌وارده‌درگذشتند در این آتش‌سوزی تعدادزیادی یخچال،چرخ خیاطی ، فلاسک، عدل‌های پنبه و لوازم برقی و کالای دیگر سوخت .

عکس انبار کالای تجارتی‌را پس از حادثه نشان میدهد .

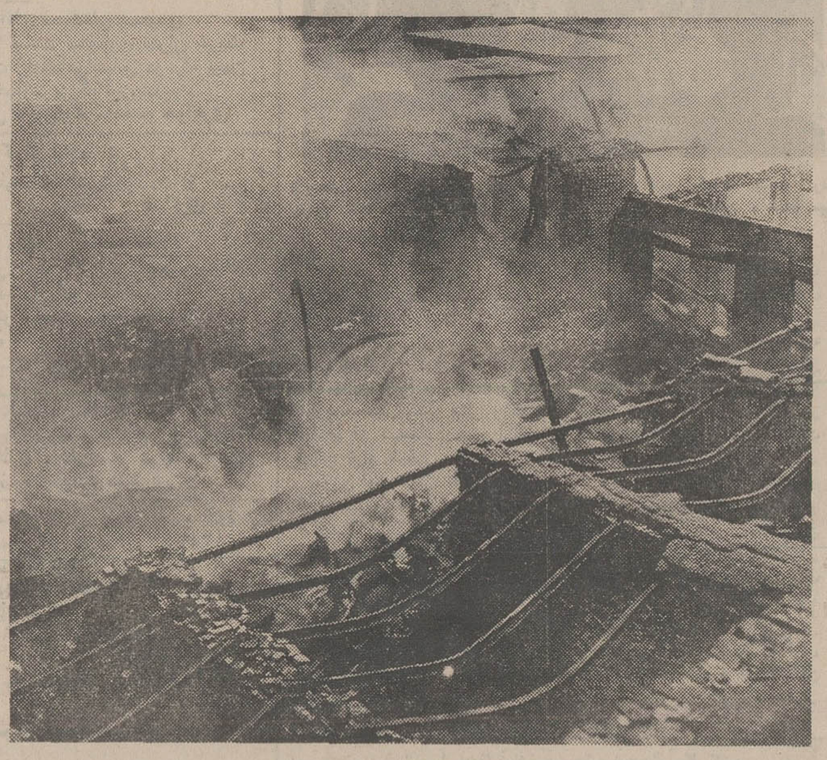

آگهی شهرداری سیه‌چشمه

نوبت اول

شهرداری سیه‌چشمه در اجرای مواد ۱۶ و۱۷ قانون نوسازی و عمران شهری اجرای طرح احداث امتداد خیابان پهلوی را از میدان ستون یادبود تا اول کوچه کارخانه برق بعرض ۱۶ متر باطلاع عموم میرساند.

نقشه وفهرست مساحی املاک وسیله دفتر مهندسی استان تهیه و براساس آئیننامه مربوطه از طرف هیات ارزیابی تقویم مقدار کل‌غرامت ۱۰۷۱۵۰۲ ریال وحق مرغوبیت ۲۳۲۴۱ ریال و حق کسب پیشه ۳۴۳۰۰۰ ریال میباشد که عینا به تصویب قائم مقامی انجمن شهر و طبق اختیارات تفویضی وزارت کشور به تایید مقام معظم استانداری آذربایجان غربی رسیده وضمن امریه شماره ۳۷۹۸۰ ـ ۵۱ر۱۲ر۲۹ جهت اجرا ابلاغ گردیده است تاریخ شروع‌طرح (۲۰) خردادماه سال۱۳۵۲ ومدت اعتراض از تاریخ نشر اولین آگهی تا ۲ ماه ومحل قبول اعتراض دفتر شهرداری ومفاد فهرست جامع طرح در ساختمان شهرداری برای ملاحظه الصاق گردیده است معترضین باید ذیل برگ اعتراض نشانی کامل خود را قید نمایند در ضمن مقارن بااین آگهی نتیجه ارزیابی هر ملک وسیله پست سفارشی به مالک مربوطه ارسال ومفاد این آگهی ظرف یگماه درسه نوبت هرنوبت بفاصله یکهفته از طریق روزنامه و الصاق در معابر منتشر میگردد.

بخشدار وسرپست شهرداری سیه چشمه ـ داریوش سررشته

همسر سفیران‌آمریکادرخاورمیانه و کشور های آسیای جنوبی که بهنگام تشکیل کنفرانس دیپلمات های آمریکائی‌به ایران آمده‌بودند برای دیدارازآثار تاریخی‌اصفهان و شیراز با پروازهواپیمائی ملی ایران به این دو شهر عزیمت کردند .

عکس همسران سفیران‌آمریکا را هنگام‌عزیمت‌به اصفهان‌وشیراز در فرودگاه مهرآباد نشان می دهد .

آگهی مزایده شماره ۱۲ر۷۳

شرکت سهامی تصفیه نفت ایران «آبادان» اجناس قراضه شامل کلیه دم‌قیچی‌های حلب و یا بشکه و مازاد جلد صفحات بشکه و ظروف سروته بشکه و بشکه های مردود کارخانه بشکه سازی پالایشگاه آبادان و کارخانه حلب و بشکه سازی در بریم ـ آبادان را از طریق مزایده و طبق قراردادی که بابرنده مزایده برای مد ت‌دوسال منعقد می نماید بفروش می رساند .

۱ـ علاقمندان می توانند همه‌روزه دروقت اداری شرکت به اداره سرویس های پیمانکاری ، حقوقی و بیمه شرکت درآبادان مراجعه وبا‌پرداخت مبلغ ۱ر۰۰۰ ریال «یکهزار ریال‌تمام»برگ شرائط و مشخصات مزایده را دریافت دارند .

۲ـ شرکت کنندگان می توانند اجناس فوق‌الذکر را از تاریخ پانزدهم اردی‌بهشت ۱۳۵۲ لغایت بیستم اردی‌بهشت ۱۳۵۲ از ساعت ۸تا۱۱ بامداد بازدید نمایند .

۳ـ شرکت کنندگان باید پیشنهاد خود را منتهی تاساعت یازده ونیم بامداد روز پنجشنبه بیستم اردی‌بهشت ۱۳۵۲ به اداره سرویس های پیمانکاری ، حقوقی وبیمه شرکت تصفیه نفت ایران آبادان تسلیم نمایند .

آگهی پذیرش تعمیر کار

دانشکده افسری نیروی زمینی شاهنشاهی طبق قانون استخدام کشوری دو نفر تعمیرکار باشرایط مشروحه می پذیرد بنابراین حائزین شرایط می توانند از تاریخ انتشار آگهی برای نام‌نویسی وکسب اطلاعات بیشتر به آجودانی کل دانشکده افسری واقع در خیابان سپه مقابل مجلس سنا مراجعه نمایند .

۱ـ داشتن اطلاعات کافی از وسائل تعمیراتی و انجام تعمیرات وسائل الکترونیکی «لامپی ، ترانزیستوری ، ماجول».

۲ـ داشتن حداقل ۳ یاچهارسال سابقه کار در قسمت تعمیرات

۳ـ میزان سواد در حدود دیپلم و حداقل سوم متوسطه .

۴ـ آشنائی بانقشه مدارات الکترونیکی .

م الف ۱۹۲۹

دانشکده افسری

آ ـ ۷۱۰۸

کلاس حسابداری ودفترداری دوبل

دوره جدید کلاس حسابداری و دفترداری دوبل تشکیل می شود در این کلاس فن دفترداری‌وحسابداری را فرا خواهیدگرفت. قبلا نام نویسی فرمائید .

کلاس نقشه‌کشی

دوره جدید کلاس نقشه‌کشی کاخ دانش زیر نظر مهندسان مطلع و دلسوز تشکیل میشود در این کلاس ها میز های مخصوص نقشه کشی و لوازم مربوطه در اختیار شاگردان قرار دارد با شرکت در این کلاس ها برای اشتغال بکار در موسسات آماده خواهیدشد. قبلا نامنویسی فرمائید .

کلاس خیاطی

دوره جدید کلاس های خیاطی کاخ دانش تشکیل میشود . کاخ دانش نماینده رسمی مدرسه گرلاوین پاریس در ایران‌است‌وبه فارغ‌التحصیلان پس از گذراندن امتحانات تعلیم گرلاوین پاریس داده خواهد شد . قبلا نامنویسی فرمائید .

کلاس منشیگری

دوره جدید کلاس منشیگری کاخ دانش تشکیل میشود .نامه نگاری . حسابداری.بایگانی.ماشین نویسی فارسی ولاتین وقوانین اجتماعی قسمتی از دروس این کلاس است . قبلا نامنویسی‌فرمائید.

کاخ دانش ـ خیابان فرانسه تلفن ۴۲۶۷۸

آگهی استخدام پزشک

برای بیمه های اجتماعی منطقه فارس و بنادر

سازمان بیمه های اجتماعی برای خدمت در درمانگاه بوشهربه دو نفر پزشک عمومی با حقوق مکفی نیاز دارد .

داوطلبان می توانند بمنظور آگاهی از شرایط استخدام‌باداره کل کارگزینی سازمان واقع در خیابان آیزنهاور مراجعه نمایند .

م الف ۱۹۲۶

سازمان بیمه های اجتماعی

آ ـ ۷۱۰۶

آگهی مناقصه‌خریدنوشت‌افزار

وزارت کار و امور اجتماعی نوشت افزار مورد نیاز ششماهه را از طریق مناقصه خریداری می نماید . داوطلبان شرکت در مناقصه می توانند برای دریافت اطلاعات لازم برگ مشخصات کالا و شرایط مناقصه‌باداره تدارکات وزارت کار و امور اجتماعی‌واقع در خیابان آیزنهاور مراجعه نمایند . پیشنهاد دهندگان‌باید مبلغ دویست هزار ریال به عنوان سپرده به حساب شماره ۱۱۱۶وزارت کار و امور اجتماعی در بانک مرکزی پرداخت نموده و فیش بانکی را ضمیمه پیشنهاد خود در پاکت لاک و مهر شده تا آخر وقت اداری روز چهارشنبه ۱۹ر۲ر۵۲ باداره تدارکات تسلیم و رسید اخذ نمایند پیشنهاد های رسیده‌درساعت۱۰ صبح‌روز شنبه۲۲ر۲ر۵۲ در اطاق شماره ۷۲۴ باز و خوانده خواهد شد پیشنهاد دهندگان ویا نمایندگان آنها با در دست داشتن معرفی نامه کتبی میتوانند در جلسه مناقصه حضور داشته باشند. وزارت کار و اموراجتماعی در رد یا قبول یک یا کلیه پیشنهاد های رسیده مختار است .

به پیشنهادات بدون سپرده و مشروط و مبهم ویا پیشنهاد هائی که بعد از مهلت تعیین شده برسد ترتیب اثر داده نخواهد شد .

هزینه درج آگهی به عهده برنده مناقصه خواهد بود .

م‌الف ۱۹۲۸

وزارت کار و امور اجتماعی

آ ـ ۷۱۰۰

آگهی تجدیدمناقصه

برابر اعتبار و تصویب بودجه شهرداری گلپایگان عملیات جدول گزاری و خاک کنی و خاک برداری تسطیح و اسفالت خیابان ششم بهمن‌شرقی و پل سازی و تسطیح و شن ریزی ادامه خیابان فردوسی و اسفالت تعدادی از کوچه های شهر که‌هزینه آن حدود مبلغ ۱۵۷۰۰۰۰ ـ ریال میباشدو با شرایط زیر مناقصه میگذارد.

۱ـ شرکت کنندگان باید رعایت قانون منع مداخله کارمندان دولت را بنمایند .

۲ـ شرکت کنندگان در مناقصه باید مبلغ ۷۸۵۰۰ ریال به عنوان سپرده بصورت نقد یا اسناد خزانه‌یا ضمانت نامه بانکی ضمیمه پیشنهاد خود نمایند .

۳ـ شرکت کنندگان باید تا آخر وقت اداری‌روز ۲۲ر۲ر۵۲ بدفتر مهندسی اصفهان‌مراجعه وبا‌پرداخت مبلغ ۱۵۰۰ ریال نقشه و اسناد مناقصه راخریداری‌نمایند .

۴ـ پیشنهاد دهندگان باید پیشنهاد خود را تا ساعت (۱۱) روز دوشنبه ۲۴ر۲ر۵۲ در دو پاکت‌لاک و مهر شده (الف و ب) محتوی نقشه و مدارک‌مناقصه تحویل شهرداری گلپایگان و رسید دریافت نمایند .

پاکت الف ـ محتوی نقشه و مدارک مناقصه‌و سپرده‌بصورت نقد یا اسناد خزانه یا ضمانت نامه بانکی .

پاکت ب ـ محتوی پیشنهادات پیمانکار که بایدبا عدد و حروف خوانا نوشته شود و ذیل آن مهر و امضاء گردد .

۵ـ پیشنهادات رسیده در ساعت ۱۲ صبح روز دوشنبه۲۴ر۲ر۵۲ـ درکمیسیون مربوطه‌که‌تشکیل‌می شود باز و قرائت خواهد شد . حضور پیشنهاد دهندگان در کمیسیون آزاد خواهد برد .

۶ـ کمیسیون مزبور در رد یا قبول یک یا کلیه پیشنهادات مختار خواهد بود و پیشنهاداتی که بعد از موعد مقرر رسیده و همچنین مخدوش ومشروط‌و فاقد سپرده باشد ترتیب اثر داده نخواهد شد.

۷ـ سپرده نفر دوم و سوم تا انقضاء قراردادبا نفر اول باقی خواهد ماند و چنانکه نفر اول از تاریخ ابلاغ کتبی ظرف مدت هفت روز انقضاءقرارداد خودداری نماید .سپرده‌او به نفع‌شهرداری ضبط و قرارداد با نفر دوم منعقد خواهد شد ودرصورتیکه برندگان دوم‌وسوم‌ظرف مدت مقررحاضر به عقد قرارداد نشوند سپرده آنان به نفع‌شهرداری‌ضبط خواهد شد .

۸ـ مدت انجام کار از تاریخ قرارداد به مدت۹۰روز خواهد بود.

۹ـ شهرداری میتواند صدی۲۵ به مبلغ‌قرارداد اضافه یا کسر نماید .

۱۰ـ برنده مناقصه در موقع عقد قراردادبایدمعادل ۱۰ درصد کل کار را به عنوان حسن انجام کاربصورت تضمین نامه بانکی‌از یکی از بانک های مجاز و یا اسناد خزانه به شهرداری تادیه نماید.

۱۱ـ هرگونه هزینه از قبیل آگهی مالیات‌عوارض‌بیمه و غیره به عهده برنده مناقصه میباشد .

۱۲ـ پرداخت هزینه های انجام شده در مقابل صورت وضعیت هائی که به‌گواهی‌دفتر مهندسی استان رسیده قابل پرداخت می‌باشد .

آ ـ ۶۸۴۸

شهردار گلپایگان ـ محمد افشار

برنامه آینده سینما

آتلانتیک

دنیا ، دنیای جوانی و عشق و موسیقی و سرمستی است و این فیلم اثری است دلپذیر برای همه جوانان و آنانکه قلبی جوان در سینه دارند .

جیانی هوراندی لورا افریکیان

در فیلم زنگی

جائی در قلب تو

باشرکت : نینو تارانتو ـ کاتیا موشکی ـ جینو برامیری

فرش رضوی

خریدار فرشهای کهنه و سنگین قیمت تلفن : ۸۲۵۸۰۰ آ ـ ۶۶۴۴

از امشب

اینست . . .
برنامه های استثنائی کاباره

باکارا

پیشرو کاباره های جهان

فریدون فروغی
خواننده استثنائی
زندان دل

کوروش یغمائی
خواننده محبوب روز با ترانه
گل یخ

بالت هشت نفره

لوچیانا

زیبارویان کشور یوگسلاوی
با برنامه‌ای استثنائی

تریو گرانده آتنه

حنجره طلائی های یونان
با یک برنامه استثنائی

امل‌شوکت

رقاصه مشهورجمهوری‌متحده عرب همراه با ارکستر رادیو تلویزیون قاهره

کمدین های محبوب‌ایران

برادران رسولی

با برنامه های انحصاری

بانضمام دهها برنامه کاملا استثنائی در

کاباره باکارا

تلفن های رزرو
۶۲۸۲۰۸ ـ ۶۲۵۱۷۷
روزهای جمعه
کاباره باکارا برنامه ندارد

کازینو ساحلی شکوفه‌نو با تمام وسائل آسایش آماده پذیرائی است ۵ کیلومتری چالوس به رامسر

مجالس ترحیم

بانهایت تاثر درگذشت جناب آقای سناتور جواد بوشهری راکه از رجال خدمتگزار کشور بوده‌اند باستحضار میرساند .
مجلس ترحیم فقید سعید از ساعت ۱۰تا ۱۱ونیم صبح‌روز یکشنبه ۹اردیبهشت ماه جاری در مسجد عالی سپهسالار برگزار خواهد شد .

رئیس مجلس سنا ، جعفر شریف امامی

سناتورها و نمایندگان مجلسین سنا و شورای ملی
باکمال تاسف و تاثر درگذشت شخصیت ارزنده و رجال برجسته **جناب آقای سناتور جواد بوشهری** (امیرهمایون)را باطلاع میرسانند .
مجلس ترحیم آن فقید سعید از ساعت ۱۰ تا ۱۲ صبح روز یکشنبه نهم اردی بهشت ماه جاری در مسجد عالی سپهسالار برگزار خواهد بود .
ضایعه مزبور را بخاندان محترم بوشهری مخصوصا جناب آقای باقر بوشهری همکار عزیزمان تسلیت میگوئیم .
مهدی نمازی ، دکتر مصباح زاده ، علیقلی هدایت ، دکتر حکمت ، دکتر نجیمی، دکترعظیمی ، حسام‌الدین‌رضوی، مهندس اربابی ، مهرزاد ، محمدعلی پورباباثی ، مهندس سهم‌الدینی ، رسول پرویزی ، دکتر بازرگانی ، مهدی‌سعادت، عبدالحسین طباطبائی ، پیمان ، صمد نامور ، مزارعی ، دکتر یحیی بهبهانی ، تژده احمدی ، حبیب‌اله بهبهانی .

با قلبی مملو از تاثر درگذشت شادروان **جناب آقای سناتور جواد بوشهری** (امیرهمایون)عزیزخودمان را به‌اطلاع میرسانیم مجالس ترحیم مردانه و زنانه از ساعت ۱۰ صبح روز یکشنبه ۹ اردیبهشت ماه جاری در مسجد عالی سپهسالار برگزار میشود .

ملیحه ، گلنار ، نازنین ، حمیرا ، و علی بوشهری

بانهایت تاسف درگذشت **بانو معصومه داروئی** مادر گرامی همکار ارجمند آقای یحیی داروئی نماینده مجلس شورای ملی را باطلاع میرساند .
مجلس ترحیم فقیده سعیده از ساعت ۳ تا ۵ بعدازظهر روز یکشنبه‌نهم‌اردیبهشت ماه درمسجد مجد منعقدخواهدبود.

رئیس مجلس شورای ملی
عبدالله ریاضی

باکمال تاسف درگذشت شادروان **بانو معصومه داروئی** مادر گرامی هم‌مسلک محترم جناب‌آقای یحیی داروئی را به استحضار میرساند .
مجلس ترحیم فقیده سعیده از ساعت ۳ تا ۵ بعدازظهر روز یکشنبه ۹ اردیبهشت ماه جاری درمسجد مجد منعقد خواهد بود .

دبیرکل حزب ایران نوین ـ منوچهر کلالی

بسمه‌تعالی
بمناسبت درگذشت مرحومه بانو**معصومه داروئی** والده گرامی آقای یحیی‌داروئی نماینده محترم مجلس شورای ملی که ازبانوان باتقوی و عمری را درخدمت خاندان رسالت گذرانیده مجلس ترحیم درروز یکشنبه ۹ر۲ر۵۲ از ساعت ۳ الی ۵بعدازظهر درمسجد مجد منعقد شرکت درمجلس موجب اجرو ثواب و تسلیت بازماندگان خواهد بود .

الاحقر سیدضیاءالدین استرآبادی

باکمال تاسف درگذشت مرحومه **بانو معصومه داروئی** والده ماجده جناب آقای یحیی داروئی همکار و هم‌مسلک گرامی را به استحضار میرساند .
مجلس ترحیم فقیده سعیده روز یکشنبه ۹اردیبهشت ماه جاری از ساعت ۱۵ تا ۱۷ درمسجد مجد منعقد خواهد بود .

رئیس فراکسیون پارلمانی حزب ایران نوین
مصطفی الموتی

سناتور ها و نمایندگان مجلس شورای ملی از استان مازندران بانهایت‌تاسف‌درگذشت **بانو معصومه داروئی** والده گرامی جناب‌آقای یحیی داروئی‌نماینده‌محترم مجلس شورای ملی را باستحضار میرسانند . مجلس ترحیم فقیده سعیده از ساعت ۳ تا ۵ بعدازظهر روز یکشنبه ۹ اردیبهشت ماه‌جاری درمسجد مجد منعقد خواهد بود .
تجدد . اخوی . دکتر بهزادی . زرین‌پور . دکترزهرائی. دکترسعید . دکتر سنگ . دکترشریف‌امامی . شریفها . دکتر مهین‌خلیلی . دکترعسکری . فضائلی .فهیمی . مهندس‌قادرپناه. کاسمی . مهندس‌کیا .دکتر متین . دکترپزدان‌پناه .

خانواده‌های : داروئی . نقیب‌زاده . فرنود . خوشنویسان. اربابی . فروزنده . جهانبانی . رادفر . عمادی‌استرآبادی . مومن . فرخنده .باقری . پوراکبر . کبیری . بجنوردی . شیخ‌ابراهیمی رضائیان .

باکمال‌تاسف درگذشت‌بانوی نیکوکارمرحومه **معصومه‌داروئی** مادر گرامی جناب‌آقای یحیی داروئی نماینده مجلس شورای ملی را باطلاع خویشان و آشنایان میرساند .
مجلس ختم مردانه از ساعت ۳ الی ۵ بعدازظهر روز یکشنبه‌نهم‌اردیبهشت ماه درمسجد مجد منعقدخواهدبود.

رئیس مجلس شورای ملی
عبدالله ریاضی

باکمال تاسف درگذشت شادروان **بانو معصومه داروئی** مادر گرامی هم‌مسلک محترم جناب‌آقای یحیی داروئی را به استحضار میرساند .
مجلس ترحیم فقیده سعیده از ساعت ۳ تا ۵ بعدازظهر روز یکشنبه ۹ اردیبهشت ماه جاری درمسجد مجد منعقد خواهد بود .

دبیرکل حزب ایران نوین ـ منوچهر کلالی

بسمه‌تعالی
بمناسبت درگذشت مرحومه **بانو معصومه داروئی** والده گرامی آقای یحیی‌داروئی نماینده محترم مجلس شورای ملی که ازبانوان باتقوی و عمری را درخدمت خاندان رسالت گذرانیده مجلس ترحیم درروز یکشنبه ۹ر۲ر۵۲ از ساعت ۳ الی ۵بعدازظهر درمسجد مجد منعقد شرکت درمجلس موجب اجرو ثواب و تسلیت بازماندگان خواهد بود .

الاحقر سیدضیاءالدین استرآبادی

باکمال تاسف درگذشت مرحومه **بانو معصومه داروئی** والده ماجده جناب آقای یحیی داروئی همکار و هم‌مسلک گرامی را به استحضار میرساند .
مجلس، ترحیم فقیده سعیده روز یکشنبه ۹اردیبهشت ماه جاری از ساعت ۱۵ تا ۱۷ درمسجد مجد منعقد خواهد بود .

رئیس فراکسیون پارلمانی حزب ایران نوین
مصطفی الموتی

سناتور ها و نمایندگان مجلس شورای ملی از استان مازندران بانهایت‌تاسف‌درگذشت **بانو معصومه داروئی** والده گرامی جناب‌آقای یحیی داروئی‌نماینده‌محترم مجلس شورای ملی را باستحضار میرسانند . مجلس ترحیم فقیده سعیده از ساعت ۳ تا ۵ بعدازظهر روز یکشنبه ۹ اردیبهشت ماه‌جاری درمسجد مجد منعقد خواهد بود .
تجدد . اخوی . دکتر بهزادی . زرین‌پور . دکترزهرائی. دکترسعید . دکتر سنگ . دکترشریف‌امامی . شریفها . دکتر مهین‌خلیلی . دکترعسکری . فضائلی .فهیمی . مهندس‌قادرپناه. کاسمی . مهندس‌کیا .دکتر متین . دکترپزدان‌پناه .

خانواده‌های : داروئی . نقیب‌زاده . فرنود . خوشنویسان. اربابی . فروزنده . جهانبانی . رادفر . عمادی‌استرآبادی . مومن . فرخنده .باقری . پوراکبر . کبیری . بجنوردی . شیخ‌ابراهیمی رضائیان .

باکمال‌تاسف درگذشت‌بانوی نیکوکارمرحومه **معصومه‌داروئی** مادر گرامی جناب‌آقای یحیی داروئی نماینده مجلس شورای ملی را باطلاع خویشان و آشنایان میرساند .
مجلس ختم مردانه از ساعت ۳ الی ۵ بعدازظهر روز یکشنبه‌نهم‌اردیبهشت ماه درمسجد مجد منعقد خواهد بود .

دانشکده پزشکی دانشگاه تهران

بانهایت تاثر و تاسف درگذشت پدر بزرگوار آقای دکتر سرکیس کاراپطیان دانشیار جراحی مرکز پزشکی سینا را باطلاع همکاران و دوستان میرساند . مجلس یادبود آن فقید سعید روز دوشنبه دهم اردیبهشت ماه جاری از ساعت۳الی۴ بعدازظهر درکلیسای ارامنه خیابان قوام‌السلطنه شمالی‌برگزار میشود .

استاد و رئیس مرکز پزشکی سینا ـ پروفسور یحیی‌عدل

انجمن متخصصین اورلژی ایران بدینوسیله درگذشت پدربزرگوار جناب آقای دکتر سرکیس کارابطیان را باطلاع همکاران گرامی میرساند . مراسم یادبود روز دوشنبه دهم اردیبهشت ماه جاری درکلیسای ارامنه (قوام‌السلطنه شمالی) از ساعت ۳ تا ۴ بعدازظهر منعقد میباشد .

بخش جراحی تخصصی اورلژی بیمارستان سیناباکمال تاسف درگذشت پدر بزرگوار جناب آقای دکتر سرکیس کارابطیان همکار گرامی خود را باطلاع دوستان و همکاران میرساند.مراسم یادبود درکلیسای ارامنه خیابان قوام‌السلطنه ساعت ۳ تا ۴ بعدازظهر دوشنبه دهم اردیبهشت ماه‌جاری منعقد است .

خانواده‌های : کارابطیان . گادایف‌چیان . یغیازاریان

بدینوسیله درگذشت **آقای قاچاطوردرکارابطیان** را باطلاع می رسانند. مراسم یادبود آن مرحوم‌روزدوشنبه دهم اردیبهشت ماه ساعت۳تا۴بعدازظهر درکلیسای ارامنه خیابان‌قوام‌السلطنه شمالی منعقد است .

آ ـ ۲۳۶۵

بعموم‌بازماندگان آنمرحوم مصیبت وارده را تسلیت میدهیم .

بانهایت تاسف درگذشت فقید سعید **آقای‌محمد حسین نخعی گلپایگانی** مجلس ترحیمی روز یکشنبه نهم اردیبهشت ماه از ساعت ۳ تا۶ بعدازظهر در مسجد پنبه‌چی واقع در خیابان امیریه ایستگاه قلعه وزیر منعقد ،امیداست عموم مومنین‌شرکت فرمایند .

هدایت‌اله وحید . ریحان‌اله نخعی گلپایگانی

بعموم‌بازماندگان آنمرحوم مصیبت واردەرا تسلیت میدهیم

یادبود

مراسم شب هفت مرحومه مغفوره **حاجیه‌خانم نیکزاد** در ساعت ۳ تا ۵ بعداز ظهر روز یکشنبه نهم اردیبهشت‌ماه جاری در قم قبرستان نو آرامگاه خاندان تفضلی برگزار خواهد شد .

خانواده های نیکزاد ، توتونچیان ، تفضلی ، علوی .

سپاسگزاری

از خویشاوندان، دوستان و همکاران ارجمند که در مراسم تشییع و ترحیم شادروان سرهنگ فتحعلی جهانسوز شرکت فرموده و یا بوسیله تلگرام ونامه و درج در جراید ما را تسلی‌بخشیده‌اند تشکر وسپاسگزاری می‌نمائیم وسلامتی و سعادت همگان را آرزومندیم .

قدسی جهانسوز و خانواده‌های وابسته

از کلیه همکاران، دوستان و آشنایان که در مراسم درگذشت مرحوم ویکتور اوده شرکت فرموده و موجب تسلی خاطر بازماندگان آن مرحوم گردیده‌اند بویژه سازمان ارمغان صمیمانه سپاسگزاری نموده و سلامت و سعادت همگان را خواهانیم .

خانواده اوده

تسلیت

سرکار سرهنگ حسن زاده
مصیبت وارده را تسلیت عرض مینمائیم .
سرهنگ هروی ـ سرهنگ آصف ـ سرهنگ ایلخان ـ سرهنگ نبی‌پور ـ سرگرد‌افلاکیان ـ سرگرد رحیمی ـ سرگرد مریخ .
آ ـ ۷۲۹۶

تیمسار سرلشگر کیومرث صالح وسرکار بانو مهری‌صالح
با نهایت تاثر وتاسف درگذشت سرکار سرهنگ خداداد را به شما و عموم‌بازماندگان‌تسلیت گفته‌بقای‌عمرآن خانواده محترم را از خداوند مسئلت دارد .

باربری تهران سعادت ـ علی شیرازیان

جناب‌آقای مهندس عباس مقدس معاون سازمان حفظ نباتات
باکمال تاسف فوت مرحوم مهندس محمد مقدس عموی بزرگوارتان را تسلیت عرض نموده و خود را درغم شما شریک میدانیم .

اعضای حوزه ۲۱۷ حزب ایران نوین : حسین‌طالبیان. امان‌الله مستوفی . کمال‌الدین موسوی . حسین واقفی . هوشنگ کامور . اصغربینا . دکتر محمدبهمند . محمدعاقل . محمود مجیدیان . دکتر محمدتیموری . عباس‌تیموری . سیمین‌دخت طالقانی . مرضیه طالقانی . حسین سلیمی .

جناب‌آقای مهندس حسین‌مقدس
مصیبت وارده را صمیمانه تسلیت گفته سلامت‌وسعادت شما و خانواده محترمتان را از خداوند متعال مسئلت داریم.

شرکت ساختمانی گنوس

جناب‌سرهنگ حسن‌زاده
فوت پدر گرامیتان را تسلیت عرض مینمایم .

فریده کاشانی

سرکار خانم اسمائی
مصیبت وارده را بشما و خانواده گرامیتان تسلیت عرض می نمائیم .

از طرف کارکنان اورنگ ـ فخرالزمان خضرائی

دوست گرامی جناب آقای علیرضا نوریانی
درگذشت ابوی گرام را صمیمانه تسلیت می‌گوئیم .

داود عرب‌نورآبادی ـ غلامرضا مظاهری ـ ایقانی ـ محمودی

بنمایندگی انجمن دوستان مدرسه قدیم ایران و آلمان نظر بفوت دوست گرامی جناب آقای غلامرضا خداداد ،افسر شایسته بازنشسته ارتش صمیمانه بخانواده محترم و خانواده های وابسته تسلیت عرض نموده سلامتی و سعادت همه را خواستار است

دبیر انجمن ـ حسینقلی عدالت‌پور

جناب آقای دکتر مهدی بوشهری
جناب آقای قاسم بوشهری
بانهایت تاسف درگذشت‌شادروان سناتور جواد بوشهری را تسلیت عرض نموده سلامت و دوام عمر شما و سایر بازماندگان محترم را از خداوند مسئلت داریم .

شرکت فیلیپس ایران (سهامی خاص)

باکمال تاثر و تاسف درگذشت نابهنگام فقید سعید شادروان علی‌اکبر قضائی عضو هیئت مرکزی و بازرسی جمعیت شیر و خورشید سرخ بیرجند را بخاندان آن مرحوم بخصوص به‌آقایان فریدون و جهانگیر و خانم توران قضائی و آقای پرویز گنجی دبیر جمعیت صمیمانه تسلیت عرض مینماید.

مدیرعامل جمعیت شیروخورشید سرخ بیرجند ـدکترمرتضی نوربخش

تیمسار سرلشگر برومندان
بانهایت تاسف درگذشت پدر ارجمندتان را تسلیت عرض می‌نماید .

سرتیپ تاج‌ترقی ـ سرهنگ ستاد آذرهوش

تیمسار سرتیپ محمود پریور
فوت مادر گرامیتان را تسلیت می‌گوئیم.

سرهنگ وحید دستگردی

جناب آقای محمود مظهری
همکاران شمادراداره کل‌مالی امور پخش مصیبت وارده را تسلیت گفته بقاء عمر بازماندگان را خواهانند .

بنیاهو کوخاب

تیمسار سرتیپ محمود پریور
مصیبت وارده رابه‌شما و خانواده محترم تسلیت‌میگویم.

سنوان‌یکم منصور سیاح ـ ستوانیکم علی‌اکبر علوی

دوست گرامی جناب آقای دکتر علی رحیمیان
مصیبت وارده را بجنابعالی و خانواده ارجمند تسلیت گفته و بقای آن خانواده عزیز را از خداوند متعال‌خواستاریم.

مهندس هوشنگ صالح خرم ـ دکتر امید ـ فرهاد قاسمیه ـ فریدون قاسمیه ـ سرتیپ دکتر حسام‌الدین خرمی ـ سرهنگ دکتر حبیب‌الله ثمری ـ سرهنگ دکتر احمد گواهی ـ سرهنگ دکتر جمشید پرتوی

دوست و همکار ارجمند جناب‌آقای دکتر امیرعبدالوهابی
مصیبت وارده را بجنابعالی و فامیل محترم صمیمانه تسلیت میگویم .

دکتر علاءالدین خطیر

سرکارخانم بهجت فروغ رئیس دبیرستان و خانم عصمت فروغ معاون دبیرستان دخترانه شاهدخت تبریز
بانهایت تاسف‌فوت‌مادر گرامی‌تان‌راتسلیت عرض مینمائیم.

تبریز ـ نصرت‌آبیکچیان . دکترشیخ‌اسلامزاده . خدیوی. سیدفرشی . دکتر رواء . دکتر فراهی . سلطان‌پور . محمد مجتهدزاده . ومیرمحمدحسین مرتضوی‌رئیس انجمن همکاری خانه و مدرسه .

جناب‌آقای دکتر منوچهر قاطان و بانو
بانهایت تاسف درگذشت بانوی نیکوکار شادروان‌و الده گرام را بحضور جنابعالی و سرکار علیه بانو و خاندان محترم تسلیت عرض می‌نمائیم .

جویبار ـ دکترهیبت‌الله ورداستی‌وبانو

جناب‌آقای اسعدی زهرائی
درگذشت ابوی‌گرامیتان‌راصمیمانه تسلیت عرض‌مینماید.

کارکنان اداره بودجه کمرک ایران

جناب آقای مهندس راسخی
مصیبت وارده درگذشت والده گرامی سرکار را تسلیت عرض از خداوند صبر و شکیبائی برای سرکار وخانواده محترم مسئلت داریم.

سرهنگ شریبلی وبانو

جناب آقای مهندس راسخی
درگذشت ناگهانی والده ماجده جنابعالی را تسلیت عرض و خود را درغم سرکار شریک میدانم .

مهندس ندافی

جناب آقای مهندس راسخی
مصیبت وارده درگذشت والده گرامی جنابعالی را تسلیت عرض بقای عمر بازماندگان را از خداوند بزرگ خواهانم .

حسن طیبان

جناب آقای مهندس راسخی
درگذشت ناگهانی والده ماجده را بسرکار تسلیت عرض و خود را در غم شما شریک میدانم.

پرویز الماسی

جناب آقای مهندس راسخی
مصیبت وارده را بجنابعالی تسلیت عرض بقای عمر سرکار و خانواده محترم را از خداوند خواستارم .

ناصر بزرگان

جناب آقای مهندس راسخی
درگذشت ناگهانی مادر گرامیتان را تسلیت عرض بقای‌عمر بازماندگان را از خداوند متعال خواهانم .

تورج آذرلی

جناب آقای مهندس راسخی
فوت مادر گرامیتان را تسلیت عرض میکنم

شهداد سپهرم

جناب آقای مهندس راسخی
درگذشت مادر گرامی سرکار را تسلیت عرض بقای عمر جنابعالی را از خداوند خواهانیم.

احمد محمدی . اسماعیل ناصری . مرادخانی

جناب آقای مهندس راسخی
اینجانب بنمایندگی از طرف کلیه کارگران شرکت ماشین‌سازی وتولیدی رایکوتکنیک مصیبت وارده را تسلیت عرض بقای عمر خانواده محترمتان را از خداوند متعال خواستارم.

عبداله پورعسکری

جناب سرهنگ تقی‌گلدوز و جناب سرهنگ حسن گلدوز
باقلبی اندوهگین درگذشت ناگهانی خواهر عزیزتان را بمادر داغدیده و شما تسلیت میگویم و در این غم جانکاه خود را شریک میدانم .

سرگرد جواد مظفری

سرور گرامی تیمسار سرتیپ پریور ریاست پلیس راه‌آهن وهواپیمائی کشوری
درگذشت مادر بزرگوارتان را صمیمانه بحضور آنجناب و خاندان ارجمند تسلیت عرض مینمائیم.

اندیمشک ـ رضا انوشیروانی

تیمسار سرتیپ پریور ریاست پلیس راه‌آهن و هواپیمائی‌کشوری
درگذشت والده مکرمه را از سوی خود وپرسنل پلیس راه‌آهن لرستان تسلیت عرض بقاء عمروعزت بازماندگان را از خداوند متعال مسئلت دارد.

سرهنگ امیراصلانی

تیمسار سرلشگر صالح
باکمال تاسف و تالم مصیبت وارده را به آن تیمسار تسلیت گفته بقاء عمر و سلامتی خانواده شما را از خداوند متعال خواستارم .

سرلشگر مکرمی‌نژاد

تیمسار سرلشگر صالح
کارکنان شرکت باروکشتیرانی باتاسف فراوان مصیبت وارده را به آن تیمسار تسلیت گفته بقاء عمر و سلامتی بازماندگان گرامی را از خداوند متعال خواستارند .

هاسگس بابائیان

تیمسار سرتیپ فرورقی
فوت‌مادرگرامی آن‌فرماندهی‌را ازطرف‌افسران ودرجه‌داران قرارگاه تسلیت عرض می‌نماید .

سرهنگ ستاد هژیر

استاد محترم جناب‌آقای احمد فروغی
مصیبت وارده را قلبا صمیمانه تسلیت میگوئیم .

دانش‌آموزان کلاس ششم الف علی‌اصغر شمیم

همکار محترم آقای محمدرحیم بالائی
با نهایت تاسف درگذشت پدر گرامی را بحضورتان تسلیت عرض نموده بقاء و سلامت بازماندگان را ازخداوند متعال خواستاریم .

کارمندان شعبه مرکزی ـ بانک تعاون کشاورزی

جناب سروان جواد سلطانی
بااندوه فراوان فوت ناگهانی پدر عزیزتان را تسلیت عرض نموده بقای عمر شما و خاندان محترم را از خداوند متعال خواستاریم .

افسران یکانهای شناور مستقر دریائگاه دریائی بندربوشهر

سرکار سرگرد مهدی رزاقی
بانهایت تاسف فوت مادر گرامی‌تان را از طرف خود و همکارانم به سرکار و سایر بازماندگان آن مرحوم تسلیت میگویم .

سرلشگر سپه دوست

کانون ناسیونالیست ایران
بانهایت تاسف وتاثر فوت‌نابهنگام شادروان علی طغرل عضو شورای مرکزی کانون را به خانواده محترم صمیمانه تسلیت می‌گوید .

دوست و همکار ارجمند آقای امیر سجادی
مرگ عزیز از دست رفته را تسلیت می‌گوئیم.

کارکنان اداره اطلاعات بانکملی ایران

جامعه مطبوعات ایران ضایعه غم‌انگیز درگذشت شادروان **لطف‌اللهترقی** مدیر دانشمند مجله ترقی ووکیل دادگستری را که‌از پیشکسوتان مطبوعات بوده‌اند باطلاع میرساند مجلس ترحیم‌فقید سعید روز دوشنبه ۱۰ اردیبهشت ماه ۱۳۵۲ از سه تاه بعدازظهر در مسجد مجد منعقد است مجلس زنانه در همین روز و ساعت در مسجد مزبور برگزار خواهد شد.

عباس مسعودی ـ دکتر مصباح‌زاده ـ محمدعلی مسعودی ـ علی‌اصغر امیرانی ـ دکتربهزادی ـ صفی‌پور ـ مهندس والا ـ عبدالکریم طباطبائی ـ دکتر رحمتی ـ طلوعی ـ دکتر جوانمرد ـ رحیم ذهتاب ـ رزم‌آرا ـ کاظم‌مسعودی ـ انوشیروانی ـ دوامی ـ دکتر میمندی‌نژاد ـ محمدعلی‌کرد ـ دکتر مصطفوی ـ موقر ـ حافظی

بانهایت تاسف درگذشت **آقای لطف‌اللهترقی** وکیل دادگستری را باطلاع آقایان قضات ووکلای دادگستری میرساند .
مجلس ترحیم آن شادروان روز دوشنبه دهم اردی‌بهشت ماه از ساعت ۳تاه بعدازظهر در مسجد مجد برگزار میگردد.

رئیس کانون وکلای دادگستری ـ جلالی‌نائینی

سازمان آبادانی گوهردشت بانهایت تاسف درگذشت آقای **لطف‌اله ترقی** موسس وسرپرست عالی سازمان را باطلاع میرساند.
مجلس ترحیم آن شادروان روز دوشنبه دهم اردی‌بهشت ماه از ساعت ۳تاه بعدازظهر در مسجد مجد برگزار میگردد.

سازمان آبادانی‌گوهردشت

باکمال تاسف درگذشت دوست دانشمند ونویسنده ارجمند **جناب آقای لطف‌اللهترقی** مدیر مجله ترقی ووکیل دادگستری را باطلاع دوستان و همشهریان خصوصا همکاران مطبوعاتی میرساند تا باشرکت خود در مجلس یادبود آن دوست ازدست رفته که روز دوشنبه ۱۰ اردیبهشت ماه ۱۳۵۲ از ساعت ۳تاه بعدازظهر در مسجد مجد منعقد خواهد بود روان فقید سعید را شاد فرمائید.

نصرالله اهورهوش شیرازی

باکمال تاسف درگذشت شادروان **لطف‌اله ترقی** همسر ویدر عزیزمان را باطلاع کلیه دوستان و آشنایان میرسانیم.
مجلس ترحیم آن فقید سعید روز دوشنبه دهم اردی‌بهشت‌ماه از ساعت ۳تاه بعدازظهر در مسجد مجد برگزار میگردد.

عالم‌ترقی . مهندس ارجمند ترقی . گلی‌ترقی

باکمال تاسف درگذشت شادروان **لطف‌اله ترقی** بزرگ‌خاندان ترقی را باطلاع کلیه دوستان و آشنایان میرسانیم . مجلس‌ترحیم مردانه و زنانه از ساعت ۳تاه بعدازظهر روز دوشنبه دهم‌اردیبهشت در مسجد مجد برگزار میگردد.

خانواده‌های : ترقی . احیاء . پیشوائی . دادگر . داریوش. جواهری . دربانی . سخائی . بزرگ‌نیا .رضی‌الروح . پروین . کیوانی . حکمت . مدنی . مشرف‌نوری . رازی . انوری پور و سایر خانواده‌های وابسته.

با نهایت تاسف درگذشت شادروان مادر گرامی تیمسار سرتیپ پریور رئیس اداره پلیس راه‌آهن و هواپیمائی کشوری را به آگاهی میرساند .
مجلس ترحیم فقیده سعیده از ساعت ۱۳ الی ۱۵ روز یکشنبه نهم اردیبهشت ماه جاری در خانقاه صفی علیشاه برگزار خواهد شد .

شهربانی کل کشور

باکمال تاسف درگذشت **بانو لهیا متولی تهرانی** مادر گرامی تیمسار سرتیپ محمود پریور رئیس پلیس راه‌آهن وهواپیمائی کشوری را باطلاع میرساند، مجلس ترحیم آن شادروان از ساعت ۱۳الی۱۵ روز یکشنبه ۹ر۲ر۵۲ در خانقاه صفی‌علیشاه منعقد خواهد بود .

وزارت راه

درگذشت مادر گرامی تیمسار سرتیپ پریور رئیس‌پلیس هواپیمائی کشوری و راه‌آهن را ضمن تسلیت به تیمسار و خانواده محترم پریور و خانواده های وابسته باطلاع میرساند. مجلس ختم از ساعت ۱ تا ۳ بعد از ظهر روز یکشنبه ۶ اردیبهشت جاری در مسجد خانقاه صفی علیشاه منعقداست.

معاون وزارت راه و رئیس کل هواپیمائی کشوری ـ اربابی

باکمال تاسف درگذشت والده ماجده تیمسار سرتیپ **محمود پریور** رئیس پلیس راه‌آهن و هواپیمائی کشوری راباستحضار میرساند مجلس ختم آنمرحومه از ساعت ۱۳ الی ۱۵ روز یکشنبه ۹ر۲ر۵۲ در خانقاه صفی‌علیشاه برگزار خواهد شد.

راه‌آهن دولتی ایران

بدینوسیله درگذشت مادر گرامی خود **بانو لهیا متولی تهرانی** را باطلاع خویشان عزیز ، دوستان و آشنایان ارجمند میرسانیم مجلس ترحیم مردانه و زنانه آنمرحومه از ساعت ۱۳ الی ۱۵ روز یکشنبه نهم اردیبهشت ماه درخانقاه صفی علیشاه منعقد خواهد بود .

سرتیپ‌محمودپریور . عذرا ، سرور ، شکوه ، حسین ،اکبر و اصغر متولی تهرانی .

خانواده های متولی تهرانی ، پریور ، حیدری ، نوشا ، اویسی ، میرشب ، اسحقیان ، نصیر ، مرتضوی ، حاجی محمد علی،فرنودی ، مدرسی ، معتمدی ، کرملو ،میرسپاسی، پلاتینی ، نوشیروان ، قوامی ، ابراهیم‌زاده ، بیدار بخت ، ضرابی ، لولاچی ، فصیحی .

درگذشت تاسف انگیز **بانو لهیا متولی تهرانی** را باطلاع خویشان و دوستان و آشنایان گرامی میرساند امیدوار است باشرکت در مجلس ترحیم روح آنمرحوم را شاد فرمائید .
بفرزندان و سایر بازماندگان آن مرحومه مصیبت وارده را تسلیت میدهیم .

با نهایت تاسف درگذشت شادروان مادر همردیف سرگرد سیدعلیمحمد یزدان‌بخش جمعی شهربانی کل کشوررابه‌آگاهی میرساند .
مجلس ترحیم آنمرحومه از ساعت ۱۵ الی ۱۷روزیکشنبه نهم اردیبهشت ماه جاری در خانقاه صفی علیشاه برگزار خواهد شد .

شهربانی کل کشور

هوالباقی
خانواده‌های یزدان‌بخش. یزدان‌فر. محیط طباطبائی . عامری . عرب‌زاده . طباطبائی. یزدانی. جمالی. شمسائی . اقبالی. رحمانی. احمدی‌زاده. صالحی. وحدتی. هاشمی‌نسب.
باکمال تاسف درگذشت **بانو خورشید یزدان‌بخش** همسرمرحوم سید احمد یزدان بخش مادر گرامی آقایان سید علی محمد یزدان‌بخش و دکتر ایرج یزدان‌بخش را باطلاع بستگان و دوستان می‌رسانند .
مجلس ترحیم مردانه وزنانه فقیده سعیده روز یکشنبه نهم اردیبهشت ماه جاری از ساعت ۳ الی ۵ بعداز ظهر در خانقاه صفی علیشاه منعقد خواهد بود .
بفرزندان و سایر بازماندگان آنمرحومه مصیبت وارده را تسلیت می‌دهیم .

اتحادیه صادرکنندگان روده ایران
باکمال تاسف فوت نگاهانی **بانو عاطفه دارابی** مادر گرامی آقای غلامرضا دارابی همکار محترم خود را باطلاع میرساند ـ مجلس ختم آن مرحومه بعد از ظهر روزیکشنبه ۹ر۲ر۵۲ از ساعت ٤ الی ٦ در مسجد ارک منعقد می‌باشد .

رئیس اتحادیه صادرکنندگان روده ایران ـ حاجی حمید میراب زاده
آ ـ ۲۳۸۷

خانواده های : دارابی ـ خرازی ـ دستمردی ـ جابریان ـ زهتابچی ـ ریاحی ـ ابطحی ـ عدالت‌مند ـ کاظمی‌آشتیانی ـ رضائی‌آشتیانی ـ حسین زاده ـ لایق ـ افتخاری ـ حاجی میرصادقی ـ شیورانی ـ برگلیان‌راد ـ چرمفروش ـ مباشرت .
بانهایت تاسف فوت ناگهانی **بانو عاطفه دارابی** مادر گرامی آقای غلامرضا دارابی را باطلاع فامیل و دوستان میرساند ـ مجلس ترحیم آنمرحومه بعد از ظهر روز یکشنبه ۹ر۲ر۱۳۵۲ از ساعت ٤ الی ٦ در مسجد ارک و ختم زنانه در همان روز و ساعت در خیابان شماره ٤ نیروی هوائی دست چپ فرعی اول شماره ۱۲٦ منعقد میباشد .
آ ـ ۲۳۸۷
بعموم بازماندگان آنمرحومه مصیبت وارده را تسلیت میدهیم .

خانواده‌های : فکری . صادق‌شیرازی . حمزه‌خانی . شیشه‌بر ، خاتونی . ذوالفقاری . قادرآزاد . پیغمبری .
بانهایت تاسف و تاثر درگذشت مرحوم **صادق فکری** بزرگ خاندان فکری‌را باطلاع‌کلیه‌دوستان‌و آشنایان میرسانند مجلس ختم آن شادروان روز یکشنبه ۹ر۲ر۵۲ از ساعت ۱٦ تا ۱۸ درمسجد جامع نارمک و ختم زنانه همانروز درمنزل آنمرحوم واقع درنارمک پارک شرقی میدان ۲۰کوی صادق شیرازی پلاک ۳٦۲ برگزار میگردد .
بعموم‌بازماندگان آنمرحوم مصیبت وارده را تسلیت میدهیم .

خانواده های : مظهری ، عجایبی ، زاهدی ،اسلامی، شهرستانی ، مینوکده ، حیدریان ، محلوجی ، یمینی ، شبگرد ، طراز ، ونکی ، فرنودی ، جاوید ، بصیر ،موحد، مشیریان ، مبصری ، منتصر ، صمدی، نیکنام ، مقدس‌زاده، جوادی ، میرخانی ،عسگری ، حجازی .
بدین وسیله فوت بزرگ خاندان و والده ماجده آقایان محمد و احمد و محمود مظهری راباطلاع دوستان میرسانند.
مجلس ختم مردانه و زنانه آن مرحومه از ساعت ۳تاه بعداز ظهر روز یکشنبه نهم اردیبهشت در مسجد ولی‌عصر واقع در اول خیابان حشمت‌الدوله غربی منعقد میباشد .
مصیبت وارده را بعموم بازماندگان آن مرحومه تسلیت میدهیم

بدینوسیله درگذشت **بانو صغرا مظهری** مطلق والده آقای احمد مظهری مطلق رئیس قسمت تهویه کارخانجات شرکت دخانیات ایران را باطلاع دوستان و همکاران میرساند مجلس ترحیم از ساعت ۳تاه بعدازظهر روز یکشنبه ۹ر۲ر۵۲ در مسجد ولی‌عصر واقع در خیابان حشمت‌الدوله برگزار میشود.

شرکت دخانیات ایران

هوالحی‌الذی لایموت
با نهایت تاسف فوت مادر عزیزمان **بانو صغری مظهری** را باطلاع خویشاوندان و دوستان میرسانیم .
مجلس ختم مردانه و زنانه آن مرحومه روز یکشنبه نهم اردیبهشت ساعت ۳ تا ۵ بعداز ظهر در مسجد ولی‌عصر واقع در خیابان حشمت‌الدوله غربی منعقد میباشد

محمد مظهری ،احمد مظهری ،محمود مظهری

خانواده های : ملک سعیدی ـ رزاقی ـ مسن ـ دکتر فروتن ـ مهجور ـ پورزند ـ ابوالصدق ـ سعیدی ـ امیرپور ـ کورس ـ دکترفتح‌الله صادقی ـ مفیدیان ـ شایان ـ آزاد ـ حقیقی ـ صادقی ـ آستانی ـ سدهی‌نیا ـ حمیدی ـ پرتو ـ خانیا ـ خادم ـ اخباری ـ المطهری ـ ذره ـ مانوسی ـ شاملو ـ دری ـ حکیمی ـ نقشینه ـ سلیمی ـ صباغ ـ امیر جلالی ـ گردپور ـ محمدی ـ نویدی ـ خستو ـ مقبل ـ سیف ـ نراقی ـ یزدانی ـ شرکت ـ غفاری ـ روحانی.
بایکدنیا تاثروتالم درگذشت‌شادروان **بانوحاجیه‌منیر خانم ملک‌سعیدی** را باطلاع دوستان و آشنایان میرسانند مجلس ترحیم زنانه و مردانه فقیده سعیده نیکوکار از ساعت ۵ تا۷ بعد از ظهر روز یکشنبه نهم اردیبهشت ماه در مسجد مجد منعقد خواهد بود.

بانهایت تاثر و اندوه فراوان درگذشت شادروان **حاجیه بانو خانم ملک‌سعیدی** مادر گرامی دوستان عزیزمان جناب آقای کریم ملک‌سعیدی و سرکار سرگرد

سال چهل و هفتم ـ شماره ۱۴۰۸۴

اطلاعات

شنبه ـ هشتم اردیبهشت ماه ۱۳۵۲
بیست‌وچهارم‌ربیع‌الاول ۱۳۹۳ ـ ۲۸ آوریل ۱۹۷۳

ساعات شرعی

استخراج دکتر ریاضی کرمانی

اذان صبح	ساعت ۳ و ۳۶ دقیقه
طلوع آفتاب	ساعت ۵ و ۱۴ دقیقه
ظهر شرعی	ساعت ۱۲ و ۱۳ دقیقه
اذان مغرب	ساعت ۷ و ۶ دقیقه

تجدید نظر در آئیننامه قانون استخدام

★ پانزده آئین نامه اجرائی قانون استخدام مورد بررسی قرار میگیرد و حتمالا تغییراتی در آنها داده خواهد شد .

آئین‌نامه های اجرائی قانون استخدام کشوری که تا قبل از تصویب اصلاحیه قانون استخدام به تصویب رسیده است باتوجه به آخرین اصلاحیه قانون استخدام مورد تجدید نظر قرار خواهد گرفت .

آئیننامه هائی که تاکنون به تصویب رسیده است باین شرح می‌باشد :

آئیننامه رسیدگی به شکایات استخدامی ، آئیننامه طرزکار و رسیدگی شورای سازمان اموراداری و استخدامی کشور، آئیننامه استفاده از بورس های خارجی ، آئین‌نامه مستخدمین آماده بخدمت ، آئیننامه مرحله موقت تطبیق وضع مستخدمین رسمی، آئین‌نامه دادرسی اداری، فهرست مزایای مستمر، آئین‌نامه مرخصی ها ، آئین‌نامه مرحله اول تبدیل وضع مستخدمین غیررسمی ، آئین‌نامه امتحانات و سابقه استخدامی ، آئیننامه ماموریت ، آئین‌نامه فوق‌العاده اشتغال خارج از کشور، آئیننامه فوق‌العاده روزانه ، آئین‌نامه استخدام پیمانی ، آئین‌نامه اضافه کار ساعتی ، آئین‌نامه اعطای ترفیع و آئیننامه اجرای قسمتی از تبصره ۲ ماده ۴۳ قانون استخدام کشوری .

علت تجدید نظر

تجدید نظر در آئین‌نامه های اجرائی قانون استخدام باین جهت صورت می‌گیرد که با اصلاحیه اخیر قانون همگامی و مطابقت پیدا کند .

آخرین اصلاحیه قانون استخدام که اجرای مفاد آن از ابتدای سال جاری آغاز گردید تغییرات اساسی در برخی از مواد قانون استخدام بوجود آورد که مهمترین موارد آن مربوط به احتساب سنوات خدمت کارمندان غیررسمی و ارفاق مدت خدمت، طرز محاسبه متوسط حقوق و بدهی بازنشستگی ، آماده بخدمت کارمندان ، رسمی شدن مستخدمین پیمانی بوسیله گذراندن امتحان، ضوابط تازه جهت مجازات کارمندان خاطی، تعیین حداکثر مدت خدمت در نقاط بد آب وهوا و چند مورد دیگر بود .

بهره‌برداری از معدن مس سرچشمه

با همکاری یك شرکت آمریکائی صورت میگیرد

شرکت مس سرچشمه ، کمپانی آمریکائی «پارسون جوردن» را برای همکاری درامر بهره‌برداری از معدن سرچشمه کرمان و تاسیس کارخانه تغلیظ و ذوب سنگ مس انتخاب کرد .

این خبر امروز از طرف مقامات مسئول در شرکت مس سرچشمه اعلام شد .

کارخانه مزبور پس ازشروع بکار، روزانه ۴۰هزار تن‌سنگ مس استخراج خواهد کرد و تولید سالیانه آن ۱۴۵ هزارتن مس میباشد .

عملیات برروی این پروژه بزودی شروع خواهد شد و انتظار میرود در سال ۱۹۷۷ باظرفیت کامل شروع بکارنماید.

پروژه پیشنهادی شرکت«پارسون جردن» که یک شعبه فرعی از کمپانی «رالف ـ پارسون» لوس‌آنجلس‌میباشد ، طرحهای مورد لزوم و مهندسین و کادرفنی ومدیریت را تامین خواهد کرد وازعملیات ساختمانی وبرقراری سرویس های اجتماعی درمحل معدن همکاری خواهد نمود .

ضمنا کمپانی مزبور ماشینهای مورد نیاز از قبیل سنگ خردکن وکارخانه تغلیظ‌و ذوب مس را نیز تامین میکند.

ایجاد یک شهرک صنعتی ، احداث راههای‌ارتباطی ، وتامین آب‌وبرق مورد نیاز جزء عملیات شرکت «جوردن» نخواهد بود .

بااین اقدام‌ایران که تاکنون یکی از کشورهای بزرگ تولید کننده نفت در دنیا بوده است‌به جرگه کشور های مهم تولید کننده مس نیز وارد خواهد شد .

غذاهای لذیذ در باواریا
فیشرآباد ـ نرسیده به ق.ب.ق
خیابان اراکت ـ شماره ۲۲
تلفن ۸۲۰۲۴۷

بازدید شهبانو از نمایشگاههای دانشگاه تهران

★ علیاحضرت شهبانو ریاست افتخاری کمیته ایرانی نجات شهر ونیز را بحضور پذیرفتند

★ اعضای انجمن دانشجویان خواستهای خود را باطلاع شهبانو رساندند

علیاحضرت فرح پهلوی شهبانوی ایران بعداز ظهر روز پنجشنبه بدانشگاه تهران تشریف فرما شدند و از نمایشگاه های آثار چاپی «ونیز»، اسناد مربوط به روابط تاریخی ایران و ونیز (در زمان استقلال به صورت جمهوری) «طرح برای صنعت» در ایتالیا را درکتابخانه مرکزی و دانشکده هنرهای زیبا بازدید فرمودند و نماینده دانشجویان دانشگاه را بحضور پذیرفتند .

هنگام تشریف فرمائی ، علیاحضرت شهبانو درحالی‌که خانم علم ندیمه مخصوص و تیمسارسپهبد هاشمی‌نژاد فرمانده گاردشاهنشاهی درالتزام‌بودند، مورد استقبال آقایان پهلبدوزیر فرهنگ و هنر ، رهنما وزیر اطلاعات و دکتر نهاوندی رئیس دانشگاه تهران و نیز سفیرکبیر ایتالیا دردربار شاهنشاهی و جمعی ازشخصیت های مملکتی و دانشگاهی قرار گرفتند .

رئیس دانشگاه تهران خیرمقدم گفت و آقایان «پنیاتی» رئیس موزه شهرداری ونیز و دکتر ایرج افشار رئیس کتابخانه مرکزی دانشگاه تهران را بحضور علیاحضرت معرفی‌نمود و سپس علیاحضرت به بازدید پرداختند .

درخلال بازدید ، سفیر کبیر ایتالیا ، رئیس موزه شهرداری ونیز و رئیس کتابخانه مرکزی توضیحاتی درمورد این اسناد که مربوط به دوران ایلخانان تا عصر صفوی بود بعرض میرسانیدند و درحین تماشای نقشه هائی که نصب شده بود ومربوط بحدود چهارصد سال قبل (قرون ۱۵ و ۱۶) بودخلیج فارس باجمله «دریای ایرانی» نشان داده شده بود و این مطلب را رئیس دانشگاه بعرض علیاحضرت رسانید و جمله «دریای ایرانی» که به لاتین نوشته شده بود مورد توجه علیاحضرت قرار گرفت .

سفرنامه مارکوپولو نیز یکی از قدیمی‌ترین چاپهائی بود که در این نمایشگاه مورد توجه علیاحضرت قرارگرفت و باآثاری که دراینجا ملاحظه نمودند ، خطاب‌به‌رئیس دانشگاه‌فرمودند ما هم باید درکلیه شهر های ایران‌موزه مخصوص آن شهر را بوجود آوریم .

★ مکاتبات تاریخی

دراین نمایشگاه ، گلستان سعدی چاپ ۴۰۰ سال پیش و کتاب طب سنتی که هم‌اکنون‌در دانشگاه هند تحت عنوان طب ایرانی تدریس میشود ، توجه علیاحضرت را جلب نمود .

علیاحضرت پس‌از ملاحظه و بازدید اسناد مربوط به‌روابط تاریخی‌ایران‌و «جمهوری ونیز» که شامل عکسها ، نامه ها ، کتابها ، قراردادها، و مکاتباتی که بین سران ایران و ونیز صورت گرفته‌بود ، و مکاتبات که باالقاب فراوان آن زمان همراه‌بود مورد توجه معظم‌لها قرار گرفت و سپس درقسمت نمایشگاه‌آثارچاپی‌ونیز که‌مربوط به کلکسیون آقای مهندس ریکادوسلوانیکو بود، صاحب کلکسیون و همکاران ایشان را مورد تفقد قراردادند و به بازدید آن پرداختند .

★ تسهیلات بیشتر

پس از خاتمه بازدیداین قسمت،

بقیه در صفحه چهارم

علیاحضرت شهبانوی ایران هنگام بازدید از نمایشگاه آثار مربوط به روابط تاریخی ایران و جمهوری‌ونیز دیده میشوند در این‌عکس‌علیاحضرت مکاتبات پادشاهان ایران بافرمانفرمای ونیز را که همراه با القاب فراوان است تماشا میکنند .

نرخ چای در قهوه‌خانه‌های تهران تغییر می‌کند

صاحبان قهوه‌خانه های تهران فروش چای را بقیمت گذشته ممکن نمی دانند و خواستار افزایش آن هستند .

قهوه‌چی ها مدعی هستند که درمدت بیست سال گذشته با وجود بالا رفتن سطح هزینه ها فقط قیمت چای تغییر نکرده است‌وهنوز هراستکان چای قندپهلویك ریال‌فروخته میشود .

اتحادیه‌صنف قهوه‌چی‌اعلام کرد . بمنظور تجدید نظر در نرخ چای تصمیماتی‌اتخاذ شده است .

یکی از افراد صنف‌قهوه‌چی گفت چون قیمت قند و چای و دیگر هزینه ها در مدت سالهای‌گذشته افزایش یافته برای کمك بافراد صنف وبه منظور تحویل قند و چای مورد احتیاج آنها و دیگر ابزار کار شرکت تعاونی صنفی اقدامات بعمل خواهد آورد .

اتحادیه صنف قهوه‌چی اعلام کرد که در قهوه‌خانه های تهران تغییرات اساسی بوجود می آید و در این اماکن مانند گذشته نقالان‌به بازگو کردن حماسه‌وداستان هاخواهند پرداخت‌وبدینگونه این مراکز بصورت محل تفریح و استراحت و مبادله خاطرات‌و اطلاعات مردم کوچه و بازار درخواهد آمد .

آگهی تأسیس

بانك صنایع ایران

(شرکت سهامی عام)

نظر به لایحه قانونی اصلاح قسمتی از قانون تجارت‌مصوب ۱۳۴۷ر۱۲ر۲۴ وماده ۱۹۷ قانون‌تجارت وماده ۶ آئین‌نامه قانون مصوب ۱۳۱۱ خلاصه اظهارنامه و اساسنامه بانک صنایع ایران (شرکت سهامی عام) که درتاریخ ۱۳۵۲ر۲ر۵ تحت شماره ۱۶۸۴۱ در این اداره ثبت و در همین تاریخ از لحاظ امضای ذیل ثبت تکمیل گردیده برای اطلاع عموم درروزنامه‌رسمی کشور وروزنامه کثیرالانتشار اطلاعات آگهی میگردد .

۱ـ نام و نوع شرکت ـ بانک صنایع ایران (شرکت سهامی‌عام)

۲ـ موضوع شرکت ـ کمک به گردش کار کارخانجات و سایر موسسات تولیدی و انجام معاملات اقساطی و توسعه و تشویق موسسات خصوصی اعم از صنعتی و معدنی اعطای وام یا‌اعتبار به‌کارخانجات وموسسات‌صنعتی ومعدنی‌وقبولی‌سپرده‌های دیداری مربوط به معاملات اقساطی و انجام کلیه عملیات مجاز بانکی مربوط به صنایع و معادن و موسسات مربوط و قبول سپرده های مدت‌دار و دریافت هرگونه وام و اعتبار از منابع داخلی و خارجی و قبولی هرگونه وکالت و انجام هرگونه معامله برای انجام مقاصد مندرج در اساسنامه و انجام سایر عملیات مجاز بانکی بشرح ماده ۳ اساسنامه .

۳ـ مرکز اصلی شرکت ـ تهران خیابان سپهبدزاهدی شماره ۱۰۶

۴ـ مدت شرکت ـ از تاریخ سوم اردیبهشت ماه یکهزار و سیصد و پنجاه و دو بمدت نامحدود .

۵ـ تابعیت شرکت ایرانی است .

۶ـ سرمایه شرکت ـ مبلغ سه میلیارد ریال منقسم به‌سیصد هزار سهم ده هزار ریالی با نام .

۷ـ میزان سرمایه پرداختی و شماره فیش بانک مربوط و مبلغی که تعهد شده‌است ـ صدی پنجاه بهای‌اسمی سهام‌بموجب گواهی شماره ۵۲ر۴ بانک مرکزی ایران پرداخت و بقیه تعهد شده است .

۸ـ موسسین شرکت ـ بانک توسعه صنعتی ومعدنی ایران ـ آقایان امیرابوالفضل آل‌طه ـ آلفرد آیسه ـ حسین ابهری ـ اسداله اردوئی ـ علینقی اسدی ـ میرزا محمد اصفهانی ـ حاج حبیب القانیان ـ حاج محمدتقی برخوردار ـ بودن مهران بوخانیان ـ مهندس شاپور بهبهانی ـ مهندس‌فریدون‌تاج‌بخش ـ حسن‌تفضلی ـ حبیب ثابت ـ اصغر حداد زاده ـ علی‌اکبرخسروشاهی ـ محمد خسروشاهی ـ مهندس محمود خلیلی ـ محمود خیامی ـ موسی دانیال ـ رهبر دسترنج ـ کمال دسترنج ـ دکتر رضا رستگار ـ علیرضا رستگار ـ مهندس رضا رستگار ـ دانیل دانیل ساهاکیان ـ لئون سرحدیان ـ صیون‌القانیان ـ مهندس رضاشایگان ـ مهندس خلیل طالقانی ـ حسن‌فاضل ـ مهندس‌محمد فتحی ـ رضادهقانی ـ حاج محمد فرد قاسمی ـ فریدون فلفلی ـ مهندس حسین لاری ـ مهندس محمد مهدی لاری زاده ـ مجدالدین مدنی ـ فرخ محسن زاده ـ دکتر عباس معتمدی ـ مهندس علی معین ـ داود مهرآرا ـ هدایت‌الله میرحسینی ـ پرویز نصیرپور ـ حبیب‌اله نهائی ـ اسداله وهاب زاده ـ مهندس سعید هدایت ـ مهندس هرندی ـ اسکندر یمینی و عده‌ای دیگر .

۹ـ مدیران شرکت ـ آقای دکتر خداداد فرمانفرمائیان عضو و رئیس هیئت مدیره ـ آقای حسن تفضلی عضو و نایب رئیس هیئت مدیره و آقایان سعید هدایت ـ فریدون مهدوی ـ محمود خیامی ـ حسین دانشور ـ فریدون‌فلفلی ـ مهدی امیرسرداری ـ علینقی اسدی ـ پرویز نصیرپور ـ شاهپور شهبازی اعضای‌اصلی هیئت مدیره و آقای شاهپور شهبازی مدیر عامل و آقایان سعید خلیلی ـ حسین ابهری ـ مهندس‌علی‌معین ـ آلفرد آیسه به‌ترتیب اعضای علی‌البدل هیئت مدیره شرکت برای مدت دو سال میباشند که‌بموجب‌صورتجلسه‌هیئت‌مدیره‌آقایان‌دکتر خداداد فرمانفرمائیان ـ دکتر فریدون مهدوی ـ محمود خیامی ـ حسین دانشور ـ شاهپور شهبازی را بسمت هیئت عامل برگزیده‌اند .

۱۰ـ اختیارات مدیر عامل ـ مدیر عامل بالاترین‌مقام اجرائی بانک است و در حدود اختیاراتی که از طرف هیئت مدیره به او تفویض شود ـ نماینده بانک محسوب خواهد شد وازطرف بانک حق امضاء دارد .

۱۱ـ روزنامه کثیرالانتشاری که برای دعوتهاتعیین شده‌است اطلاعات ـ کیهان .

۱۲ـ اولین بازرسان اصلی و علی‌البدل شرکت ـ آقای‌احمد قریشی بازرس اصلی آقای شاهرخ بهنام بازرس علی‌البدل برای مدت یکسال میباشند .

۱۳ـ انحلال‌شرکت طبق ماده ۲۲ اساسنامه و ۱۹۹ اصلاحی قانون تجارت .

رئیس اداره ثبت شرکتها و مالکیت صنعتی ـ مهدی نراقی

مسابقه تهیه آرم

بانك صنایع ایران

بانك صنایع ایران ، تهیه آرم مخصوص بانك را بین هنرمندان کشور بمسابقه میگذارد

شرکت کنندگان درمسابقه ، باید در تهیه آرم مورد نظر، شرایط زیررا مورد توجه قرار دهند:

۱ـ طرح آرم، باید سیاه وسفید تهیه شود

۲ـ آرم ، باید بصورت پوزیتیف، نگاتیف ویا رنگی نیز قابل استفاده باشد

۳ـ آرم، باید دراندازه‌ها وموارد مختلف قابل استفاده باشد .

۴ـ طرحهای شرکت‌کنندگان، باید حداکثر تا پایان وقت اداری روز پنجشنبه ۲۰ اردیبهشت‌ماه به اداره مرکزی بانك واقع در خیابان سپهبد زاهدی بالاتر ازچهارراه تخت‌جمشید شماره ۱۰۶ واصل گردد .

طرح برگزیده ، بانظرکارشناسان ذیصلاح‌ازمیان طرحهای رسیده‌تعیین میشودوارائه‌دهنده بهترین طرح، مبلغ یکصدهزار ریال بعنوان‌جایزه دریافت خواهد داشت .

قابل توجه مرغداران
شرح در صفحه ۱۲

بیمه ایران

شرکت سهامی بیمه ایران بمنظور ایجاد سهولت در امر صدور بیمه‌نامه شخص ثالث‌علاوه برصدور بیمه‌نامه در مرکز و باجه های خود به عده‌ای نیز اجازه صدور بیمه‌نامه شخص ثالث داده است . کلیه این مراکز صبحها و بعد از ظهر ها باز است . آدرس و شماره تلفن مراکز صدور بشرح زیر است .

الف ـ مرکز و باجه‌های شرکت .

۱ـ ایرانشهر خیابان کریمخان زند اول ایرانشهر	۸۲۷۱۰۳ ـ ۱۰۷
۲ـ سعدی خیابان سعدی ، کاخ بیمه	۳۰۴۰۲۶ ـ ۲۹
۳ـ بازار سبزه‌میدان	۲۵۰۶۹
۴ـ آلومینیوم خیابان شاه پاساژ آلومینیوم	۴۳۵۲۳
۵ـ کندی میدان کندی شرکت تعاونی تاکسیرانی (این‌باجه از ۸ تا ۱۷ یکسره باز است)	۹۲۲۲۳۳
۶ـ دخانیات خیابان قزوین روبروی دخانیات	۹۵۸۳۶۹
۷ـ بهجت‌آباد خیابان بهجت‌آباد چهارراه زمرد	۸۲۴۱۴۵ ـ ۴۶
۸ـ شمیران میدان تجریش اول خیابان پهلوی	۸۷۲۲۲۷
۹ـ کرج خیابان قزوین	۲۳۸۰

ب ـ کسانی که اجازه صدور دارند :

۱ ـ آقای صدقی خیابان تخت جمشید شماره ۴۲۸	۷۶۵۴۰۶
۲ـ آقای ناظری خیابان اکباتان شماره ۱۷۳	۳۱۶۳۹۵
۳ـ آقای زند لاله‌زارنو چهار راه مهنا ساختمان البرز طبقه اول شماره یک	۳۹۳۶۰۰
۴ـ آقای ترابی بودرجمهری غربی سرای فردانش	۲۰۰۶۸
۵ـ آقای بطروسیان خیابان کریمخان زند ۷۸ تهران	۸۳۲۱۳۴
۶ـ آقای حلاللخور خیابان روزولت چهار راه ثریا شماره ۱۷۴	۸۳۱۰۵۷
۷ـ آقای رفیعی (نوید) خیابان بهار جنوبی چهار راه ایرج ساختمان طلائی طبقه چهارم	۸۳۲۹۵۴
۸ـ آقای پارسا (کیوان) خیابان پهلوی ، چهار راه امیراکرم ساختمان واحدی طبقه ۲	۴۹۷۸۵
۹ـ آقای شعرباف (شهرام)خیابان کوروش‌کبیر ـ روبروی‌کلانتری سوار ـ جنب شمارمگذاری	
۱۰ـ آقای نمازی (دارا) خیابان شاه‌عباس شماره ۱۰۴	۸۳۲۶۴۵
۱۱ـ خانم‌کامیاب(همه) خیابان‌ابتهاج جنوبی‌نزدیک‌بلوار شماره ۵۴	۶۶۳۳۶۳
۱۲ـ دفتر بیمه‌تهران آیزنهاور روبروی‌وزارت کاروامور اجتماعی کوی عادل شماره ۵	۹۵۳۷۴۴
۱۳ـ آقای قربانی(کالج) تخت‌جمشید جاده قدیم‌شمیران ساختمان ۴۳۸ طبقه چهارم آپارتمان ۱۴	۷۵۹۴۲۲
۱۴ـ آقای پورمنوچهری (منوچهری) تهران‌نو ایستگاه قاسم‌آباد پلاك ۵۲۱	۷۹۴۰۷۶
۱۵ـ(پیشگام) ـ مقابل دانشگاه تهران اول خیابان فخر رازی طبقه هفتم	۶۶۸۳۰۱
۱۶ـ خانم مسنن (کوروش) بلوار الیزابت کاخ شمالی پلاك ۸	۶۲۲۵۶۴
۱۷ـ آقای منوچهری (کار) پهلوی امیریه مقابل کوچه مافی شماره ۱۰۶۲	۵۳۹۳۴۱
۱۸ـ آقای سیدمدنی (سعید) چهار راه امیراکرم پاساژ پاسارگاد طبقه دوم شماره ۱۱۲	۴۰۴۷۴
۱۹ـ آقای اشتهاردی (ایمن) میدان۲۴ اسفند اول‌خیابان آیزنهاور پاساژ ایران طبقه سوم شماره ۹۷	۹۲۲۷۴۰
۲۰ـ آقای ایران‌نژاد (امین) خیابان قدیم شمیران روبروی سینما ریولی ساختمان خوشخواب طبقه سوم	۷۵۵۰۹۶
۲۱ـ آقای شکرائی (سامان) اول خیابان روزولت ساختمان جم طبقه چهارم شماره ۴۰۶	۸۲۰۴۹۹
۲۲ـ اتومبیل کلوپ	
۲۳ـ آقای بیات سرمدی (سرمدی) خیابان شاه روبروی مسجد سجاد کوچه انصاری شماره ۱۲	۶۶۸۳۵۹
۲۴ـ آقای عبادی خیابان سعدی جنوبی ساختمان سلامت طبقه سوم شماره ۳۰۷	۵۳۹۳۴۲
۲۵ـ آقای عظیمی‌نیا شاهرضا خیابان رامسر شماره ۵۸	۸۳۰۸۲۹
۲۶ـ آقای فراشاهی خیابان روزولت ـ بالاتر از میدان ۲۵شهریور روبروی فرش عدالت ـ طبقه سوم	۸۲۴۹۳۲
۲۷ـ آقای حکیمیان (حکیمی) خیابان آریامهر شماره ۲۱۵	۶۳۱۰۸۶
۲۸ـ آقای زردوز (کاوه) خیابان قدیم شمیران نرسیده به تجریش ایستگاه اسدی نبش کوچه رضائی	۸۷۶۶۲۷
۲۹ـ آقای مهندس منوچهر فرخو (فارکو) خیابان نادرشاه نبش تخت‌طاووس ساختمان فارکو	۸۳۷۶۶۸

آگهی از طرف بانک رهنی ایران

۱ـ کسانی که در نیمه اول سال ۱۳۵۱ درصندوق پس انداز مسکن بانك رهنی ایران بمنظور استفاده از وام نوع اول ویادوم پس‌انداز کردند ودر موقع خود تقاضای وام نمودند در نیمه دوم همانسال صاحبخانه شدند

شما هم اگر حالا پس‌انداز کنید تاقبل‌ازپایان‌سال ۵۲

میتوانید بااخذ وام مسکن از اجاره نشینی خلاص شوید .

۲ـ بجدول ذیل توجه فرمائید وبا شرایط سایر مؤسسات اعتباری مقایسه کنید :

نوع وام	مدت تشکیل پس‌انداز به ماه	نسبت وام به متوسط موجودی پس‌انداز	حداکثر مبلغ وام به ریال	نرخ بهره وام	نرخ کارمزد
اول	۶	۱ برابر	۶۰۰ر۰۰۰	٪۷	هیچ
دوم	۹	۱½ برابر	۱ر۲۰۰ر۰۰۰	٪۷	٪۱
سوم	۱۲	۲ برابر	۲ر۰۰۰ر۰۰۰	٪۷	٪۱½

۳ـ این‌پس‌اندازها ازنوع مسدود نیستند .

۴ـ چون تمام وامهای مسکن از طریق‌صندوق پس‌اندازمسکن‌پرداخت میشود لذا تقاضای وام عادی جزبرای تعمیرات ساختمان پذیرفته نیست

تلفن مستقیم : ۳۱۱۵۸۵