

臺南氣象表

明治	一月	二月	三月	四月	五月	六月	七月	八月	九月	十月	十一月	十二月	全年
氣温最大較差 (攝氏)													極
三十年	15.4	16.8	16.1	13.5	11.9	10.7	11.6	12.0	11.7	13.3	15.0	15.4	16.8
三十一年	17.0	17.7	12.8	11.5	11.9	10.3	10.6	8.9	11.6	10.1	14.1	15.4	17.7
三十二年	14.4	14.1	14.9	12.8	15.0	10.0	9.4	8.5	13.0	12.9	13.4	14.9	15.0
三十三年	13.5	15.2	14.7	14.0	13.6	11.5	12.2	11.6	11.5	14.7	16.4	14.9	16.4
三十四年	14.6	16.7	15.8	13.3	11.0	11.6	11.9	11.3	12.5	13.5	14.3	15.8	16.7
三十五年	16.1	17.4	14.7	17.0	11.7	10.0	11.1	9.9	15.5	13.9	14.2	16.7	17.4
三十六年	16.4	15.4	13.6	12.2	10.3	10.5	10.7	10.7	11.1	13.2	13.6	14.4	16.4
三十七年	14.8	15.0	13.0	13.2	13.0	10.9	9.2	9.6	10.5	12.6	16.5	15.6	16.5
三十八年	17.9	14.1	12.9	12.5	10.8	10.3	10.0	10.5	10.6	13.9	15.6	14.5	17.9
三十九年	14.5	15.2	16.4	12.5	12.0	9.9	9.1	10.6	9.9	13.3	12.7	15.5	16.4
平均	15.5	15.8	14.5	13.2	12.1	10.6	10.6	10.4	11.8	13.1	14.6	15.3	16.7
平均地面温度 (攝氏)													平均
三十年	—	—	—	—	—	—	—	—	—	—	—	—	—
三十一年	—	—	—	28.5	—	30.5	31.6	30.7	30.5	27.3	23.2	19.4	—
三十二年	19.0	—	—	28.2	—	—	—	—	—	—	—	22.0	—
三十三年	19.5	19.9	22.6	28.3	30.1	30.3	32.8	31.8	30.3	29.5	24.2	22.5	26.8
三十四年	23.0	17.4	25.0	28.6	30.3	31.3	32.8	30.6	30.8	28.6	24.7	21.4	27.0
三十五年	21.6	21.1	28.6	32.9	32.4	30.9	33.0	32.3	33.3	29.6	28.3	22.8	28.9
三十六年	19.5	22.6	27.5	28.2	29.4	31.1	32.0	29.3	30.8	28.2	23.3	19.5	26.8
三十七年	19.0	19.9	23.0	27.6	29.6	30.2	30.0	31.1	31.4	29.3	25.3	20.3	26.4
三十八年	21.4	19.8	22.5	26.4	32.3	31.0	31.8	33.1	31.7	31.1	25.8	24.3	27.6
三十九年	22.1	22.2	24.6	30.1	34.0	32.9	31.2	33.7	31.2	27.6	25.8	21.8	28.1
平均	20.9	20.4	24.8	28.9	31.2	31.1	31.9	31.7	31.4	29.1	25.3	21.8	27.4
深サ零米五平均地中温度 (攝氏)													平均
三十年	—	—	—	—	—	—	—	—	—	—	—	—	—
三十一年	—	—	—	26.0	29.3	29.0	29.7	29.6	30.0	28.2	25.3	21.9	—
三十二年	20.7	19.3	22.2	25.5	27.4	29.4	30.6	30.5	30.9	27.9	25.6	23.3	26.1
三十三年	21.4	21.1	22.6	27.2	28.9	29.3	31.1	31.4	30.5	30.0	26.1	23.8	26.9
三十四年	23.9	19.7	23.4	27.1	29.2	30.1	31.3	30.0	30.7	29.3	26.9	23.1	27.1
三十五年	22.6	21.5	26.4	28.7	30.2	28.7	31.3	31.2	31.0	29.4	23.0	24.5	27.8
三十六年	20.6	21.8	25.5	27.0	28.3	29.9	30.8	28.3	29.7	28.6	25.5	21.6	28.5
三十七年	20.5	20.5	22.5	26.2	28.6	29.0	28.6	30.0	30.4	29.3	26.6	22.7	26.2
三十八年	22.2	21.2	21.9	24.6	28.9	29.2	30.1	30.8	30.4	29.7	26.1	24.5	26.6
三十九年	22.8	22.1	23.4	26.9	30.2	30.7	30.0	31.1	30.4	28.4	25.7	22.9	27.0
平均	21.8	20.9	23.5	26.6	29.0	29.5	30.5	30.4	30.5	29.1	26.3	23.3	26.8

* 平均ニ算入セズ

臺南氣象表

四九

臺南氣象表

明治	一月	二月	三月	四月	五月	六月	七月	八月	九月	十月	十一月	十二月	全年
氣温平均較差 (攝氏)													平均
三十年	11.7	12.2	11.7	10.6	8.7	6.8	7.7	7.3	9.2	9.9	9.2	11.5	9.7
三十一年	10.7	10.5	9.9	9.7	8.9	6.5	8.2	6.2	8.1	7.7	8.2	10.4	8.8
三十二年	10.0	9.9	11.7	10.2	8.9	7.2	6.7	6.9	8.9	9.5	9.6	10.4	9.1
三十三年	9.5	10.4	9.5	10.0	8.6	8.6	9.0	9.0	10.0	9.9	11.1	9.5	9.5
三十四年	10.5	10.0	11.3	9.4	8.7	8.2	8.5	7.8	10.1	10.2	11.2	10.5	9.7
三十五年	12.1	12.7	10.3	10.5	7.3	6.4	8.0	7.2	10.2	11.3	11.3	10.1	9.8
三十六年	10.2	11.3	10.5	9.4	8.8	7.3	8.3	7.2	9.1	9.7	10.0	10.6	9.4
三十七年	10.2	10.9	9.4	10.3	9.6	7.4	6.5	7.5	9.1	10.5	11.7	11.2	9.5
三十八年	11.2	10.0	8.8	8.5	9.0	7.7	7.4	8.0	8.7	11.0	11.4	10.8	9.4
三十九年	10.5	11.1	11.1	9.8	9.0	8.0	7.1	7.9	7.6	8.5	10.1	10.9	9.3
平均	10.6	10.9	10.4	9.8	8.7	7.4	7.7	7.5	9.0	9.8	10.2	10.7	9.4
最高氣温 (攝氏)													極
三十年	32.4	30.0	32.0	33.7	35.0	34.8	36.9	35.3	36.6	34.7	35.2	29.0	36.9
三十一年	31.6	31.3	30.6	31.8	35.1	34.1	34.3	33.4	33.2	31.3	30.8	26.8	35.1
三十二年	29.2	27.3	30.1	32.3	33.4	34.5	34.3	32.6	33.8	31.8	32.1	30.4	34.5
三十三年	27.8	28.2	30.9	32.4	32.7	34.5	36.1	36.6	34.8	33.2	30.9	29.9	36.6
三十四年	28.9	24.9	30.2	33.3	32.9	33.7	36.2	34.3	34.0	34.1	31.8	30.4	36.2
三十五年	29.2	28.0	30.9	34.3	33.3	32.4	34.8	33.3	34.1	32.8	32.4	30.4	34.8
三十六年	28.6	29.4	31.4	32.4	32.8	33.8	34.2	33.1	33.8	33.3	31.4	27.8	34.2
三十七年	26.2	27.5	29.5	32.3	33.4	33.3	32.5	33.6	33.6	33.3	32.1	29.4	33.6
三十八年	29.3	28.0	29.4	32.9	32.9	32.9	34.3	34.2	34.4	33.3	29.8	30.5	34.4
三十九年	30.5	30.6	30.0	32.9	34.7	33.5	33.5	34.3	34.3	31.4	29.8	29.5	34.7
平均	29.4	28.5	30.5	32.8	33.6	33.7	34.7	34.1	34.3	32.9	31.6	29.4	35.1
最低氣温 (攝氏)													極
三十年	7.0	3.5	11.7	14.6	19.1	22.3	23.0	23.0	23.5	16.1	11.4	10.0	3.5
三十一年	5.7	6.5	11.6	12.6	18.2	22.0	22.1	23.0	20.9	19.6	10.2	6.8	5.7
三十二年	8.5	5.9	9.2	14.0	16.5	20.4	23.4	23.2	18.8	16.8	10.5	12.5	5.9
三十三年	10.3	7.5	10.5	13.6	18.7	21.2	23.4	23.1	20.2	17.9	8.6	8.4	7.5
三十四年	12.8	3.0	8.2	13.5	15.5	19.9	22.8	21.9	20.3	16.4	12.5	6.1	3.0
三十五年	9.4	5.7	12.6	12.7	16.7	21.5	22.9	22.5	15.4	16.6	15.7	7.8	5.7
三十六年	5.8	8.5	12.6	13.4	17.9	22.3	22.9	22.1	21.5	17.3	10.5	8.0	5.8
三十七年	9.2	7.5	9.4	12.1	16.1	19.6	22.1	22.4	21.6	17.9	10.8	7.2	7.2
三十八年	8.4	8.4	9.2	12.4	19.1	20.9	22.8	22.4	21.7	16.6	12.8	11.3	8.4
三十九年	8.7	5.5	5.7	15.1	19.5	22.5	22.9	22.2	22.7	16.4	11.6	6.5	5.5
平均	8.6	6.2	10.1	13.4	17.7	21.3	22.8	22.6	20.7	17.2	11.5	8.5	5.8

臺南氣象表

四八

臺南氣象表

月	一	二	三	四	五	六	七	八	九	十	十一	十二	全	
明治	月	月	月	月	月	月	月	月	月	月	月	月	年	
平均水蒸氣張力 (耗)														平均
三十年	12.9	11.3	15.5	16.3	21.5	23.6	22.5	22.9	23.6	20.1	17.2	12.3	13.9	
三十一年	11.7	13.3	14.2	15.5	19.8	22.3	21.3	22.4	20.9	18.8	15.5	10.6	17.2	
三十二年	10.4	10.8	11.3	15.8	18.5	21.7	23.2	22.4	20.1	16.5	14.0	14.6	16.6	
三十三年	11.8	10.3	13.2	17.1	20.0	21.7	22.7	22.7	21.3	19.0	15.0	12.4	17.3	
三十四年	13.3	7.5	12.1	17.8	19.8	21.3	21.9	22.4	18.9	17.0	13.6	11.4	16.4	
三十五年	11.2	8.7	14.0	16.4	20.3	22.2	21.8	22.4	17.9	15.7	15.3	12.8	16.0	
三十六年	10.3	9.6	14.7	16.8	19.1	21.6	22.6	22.0	20.5	18.3	13.7	10.7	16.7	
三十七年	10.8	10.9	13.4	16.3	18.3	21.3	22.1	21.9	20.4	17.5	13.0	10.3	16.3	
三十八年	12.7	11.0	13.4	16.5	20.0	21.5	21.8	21.9	21.7	17.8	12.9	13.5	17.1	
三十九年	11.1	12.1	12.3	16.8	19.6	22.0	22.7	22.2	22.7	17.2	13.4	11.8	17.0	
平均	11.6	10.5	13.4	16.5	19.7	21.9	22.3	22.3	20.8	17.8	14.4	12.0	16.9	
最大水蒸氣張力 (耗)														極
三十年	17.8	17.6	28.9	23.4	27.2	27.5	25.6	25.5	26.9	24.6	24.1	16.6	28.9	
三十一年	19.3	21.0	23.2	21.9	23.8	25.6	24.5	25.0	24.2	23.5	20.5	17.7	25.6	
三十二年	13.6	19.3	20.1	22.3	24.8	26.5	27.8	25.0	24.3	21.2	20.5	19.2	27.8	
三十三年	17.8	13.9	22.1	23.7	24.6	26.1	27.9	26.2	27.2	24.2	23.3	18.0	27.9	
三十四年	18.7	13.4	21.7	21.9	24.0	24.9	25.0	26.0	22.9	23.2	20.9	17.3	26.0	
三十五年	14.6	14.3	19.0	22.4	25.0	24.9	25.4	25.3	23.3	19.6	18.8	18.5	25.4	
三十六年	19.4	15.7	19.2	21.1	23.0	25.1	27.0	26.6	23.9	23.4	17.9	16.4	27.0	
三十七年	15.1	15.2	18.4	21.7	23.3	24.9	23.8	24.6	23.8	20.6	19.5	16.0	24.9	
三十八年	18.3	17.0	20.0	22.5	23.6	24.6	24.6	26.2	26.9	21.3	17.2	18.1	26.9	
三十九年	19.7	20.7	19.4	23.0	23.6	24.8	25.5	24.7	25.9	24.7	20.0	18.5	25.9	
極	19.7	21.0	28.9	23.7	27.2	27.5	27.9	26.6	27.2	24.7	24.1	19.2	28.9	
最小水蒸氣張力 (耗)														極
三十年	5.9	4.6	10.0	10.0	15.9	19.0	18.1	18.9	19.6	10.2	8.1	7.8	4.6	
三十一年	5.2	5.0	9.3	8.5	12.8	16.8	17.5	19.0	16.7	14.6	7.4	4.3	4.3	
三十二年	5.3	6.0	6.8	9.8	8.7	17.1	19.3	19.5	14.6	11.7	6.7	10.8	5.3	
三十三年	8.8	5.5	8.2	7.7	13.9	17.4	19.0	19.0	16.6	13.3	5.6	6.4	5.5	
三十四年	9.6	2.5	5.9	10.4	12.4	14.8	17.2	18.7	14.0	11.2	8.6	5.3	2.5	
三十五年	7.0	5.3	8.0	10.2	10.8	17.6	17.5	18.8	9.8	11.7	10.9	6.8	5.3	
三十六年	4.9	5.6	8.8	10.1	13.2	18.2	18.4	17.5	17.0	11.3	5.7	6.3	4.9	
三十七年	7.4	5.6	8.4	9.8	12.9	14.7	18.7	18.4	16.4	11.8	5.6	6.3	5.6	
三十八年	7.9	7.2	8.1	10.1	14.9	16.5	18.0	18.1	18.2	10.2	8.7	9.1	7.2	
三十九年	6.4	4.0	4.0	11.7	16.0	17.4	20.0	17.9	18.5	11.2	9.1	4.7	4.0	
極	4.9	2.5	4.0	7.7	8.7	14.7	17.2	17.5	9.8	10.2	5.6	4.3	2.5	

臺南氣象表

五一

臺南氣象表

月	一	二	三	四	五	六	七	八	九	十	十一	十二	全	
明治	月	月	月	月	月	月	月	月	月	月	月	月	年	
深サ一米平均地中溫度 (攝氏)														平均
三十年	—	—	—	—	—	—	—	—	—	—	—	—	—	
三十一年	—	—	—	25.8	27.8	28.9	29.1	29.4	29.6	28.7	26.9	24.0	—	
三十二年	22.7	21.2	22.4	24.6	26.4	28.1	29.9	30.1	30.6	28.7	27.1	24.8	26.4	
三十三年	23.4	22.6	23.0	25.5	27.6	28.7	30.1	30.9	30.4	29.8	27.8	25.4	27.1	
三十四年	24.8	22.7	23.2	26.0	28.2	29.3	30.3	29.9	30.5	30.1	28.3	25.5	27.4	
三十五年	24.4	23.4	25.4	27.6	29.6	28.7	30.6	30.7	30.9	30.0	29.0	26.9	28.1	
三十六年	23.6	23.5	25.2	26.7	27.7	29.4	29.7	28.9	29.3	29.1	27.1	24.1	27.0	
三十七年	22.5	21.7	22.9	24.7	27.2	28.3	28.5	29.5	29.9	29.4	28.0	25.2	26.5	
三十八年	23.7	22.7	22.6	24.2	27.4	28.6	29.5	30.1	30.2	29.8	27.6	25.9	26.9	
三十九年	24.5	23.4	23.9	26.0	28.6	29.6	29.7	29.9	30.2	29.2	27.4	25.3	27.3	
平均	23.7	22.6	23.6	25.7	27.8	28.8	29.8	30.0	30.2	29.5	27.8	25.4	27.1	
深サ三米平均地中溫度 (攝氏)														平均
三十年	—	—	—	—	—	—	—	—	—	—	—	—	—	
三十一年	—	—	—	25.4	25.9	27.0	27.5	28.1	28.3	28.3	28.0	27.0	—	
三十二年	25.9	24.9	24.2	24.2	24.9	25.7	26.8	27.8	28.1	28.2	27.7	27.0	26.9	
三十三年	26.0	25.2	24.6	24.5	25.2	26.3	27.1	27.9	28.4	28.4	28.2	27.4	26.6	
三十四年	26.5	25.8	24.9	24.8	25.6	26.4	27.3	28.3	28.5	28.7	28.4	27.6	26.9	
三十五年	26.6	25.8	25.3	25.7	26.5	27.4	27.9	28.5	28.8	28.8	28.6	28.2	27.3	
三十六年	27.1	26.0	25.6	25.7	26.1	26.8	27.6	28.5	28.3	28.3	28.0	27.1	27.1	
三十七年	25.8	24.8	24.2	24.2	24.9	25.9	27.3	27.8	28.0	28.2	28.1	27.4	26.4	
三十八年	26.2	25.4	24.6	24.2	24.7	26.0	27.1	27.6	28.0	28.1	27.9	27.2	26.4	
三十九年	26.4	25.6	25.0	25.0	25.8	26.8	28.0	28.5	28.7	28.7	28.4	27.6	27.0	
平均	26.3	25.4	24.8	24.8	25.5	26.4	27.4	28.1	28.3	28.4	28.2	27.4	26.7	
最高地中溫度 (攝氏)														極
地面	42.5	53.1	52.5	63.5	63.8	49.6	56.4	56.2	55.3	50.9	48.7	45.5	63.8	
深サ零米五	24.5	25.1	28.3	31.4	32.8	32.1	32.6	32.7	32.2	31.4	29.4	27.0	32.8	
深サ一米	25.3	24.8	26.9	29.2	31.0	30.6	31.2	31.2	31.3	31.0	29.6	28.3	31.3	
深サ三米	27.7	26.4	25.8	26.0	27.1	27.7	23.4	28.9	23.9	28.9	28.8	28.5	29.4	
最低地中溫度 (攝氏)														極
地面	7.5	7.6	6.8	15.8	18.6	23.1	23.2	23.2	16.9	18.0	14.3	8.7	6.8	
深サ零米五	18.4	17.6	18.9	22.3	25.7	25.4	24.6	24.5	27.6	27.0	21.7	20.2	17.6	
深サ一米	21.7	20.8	21.3	23.2	25.8	27.0	25.7	27.5	28.4	28.1	25.1	23.0	20.8	
深サ三米	25.3	24.4	24.0	24.1	24.3	25.3	26.1	27.3	27.8	28.1	27.5	26.4	24.0	

臺南氣象表

五〇

* 平均ニ算入セス

臺南氣象表

月	一	二	三	四	五	六	七	八	九	十	十一	十二	全
明治	月	月	月	月	月	月	月	月	月	月	月	月	年
最 強 風 速 度 (一秒時間米)													
三十一年	N 13.2	N 13.5	N 8.2	N 9.8	SSW 6.3	S 9.2	S 10.2	N 9.2	N 8.4	NNW 8.7	NW 10.2	N 8.1	N 13.5
三十二年	N 12.4	N 13.2	N 13.2	N 17.9	S 14.1	SW 17.0	S 13.7	S 19.2	N 19.2	SSW 26.5	N 20.0	N 16.7	SSW 26.5
三十三年	N 15.3	NNW 14.6	N 14.2	N 11.7	SSE 14.8	S 14.4	W 15.8	NW 23.9	NNW 11.2	NW 13.6	N 12.7	N 10.7	NW 23.9
三十四年	N 14.2	N 13.2	20.0	N 12.1	SSW 9.6	SSW 11.2	W 19.9	N 12.7	W 15.5	N 18.9	N 18.7	NNW 20.6	NNW 20.6
三十五年	NW 11.4	N 16.4	N 11.7	S 12.3	SSW 9.6	NNE 12.9	S 12.7	SW 20.4	N 17.7	N 19.8	N 14.5	N 13.1	SW 20.4
三十六年	NW 11.8	N 15.2	N 12.2	SSW 12.4	N 11.6	SW 10.7	SSE 12.5	NNW 17.7	N 12.1	N 11.5	N 11.0	N 14.8	NNW 17.7
三十七年	N 14.2	S 11.8	N 14.2	S 12.7	SSW 11.0	W 12.1	N 17.4	ESE 26.2	NNW 8.3	NNE 21.8	N 18.1	N 16.3	ESE 26.2
三十八年	N 15.0	N 13.7	N 13.4	S 11.0	N 13.0	SE 21.1	NW 16.7	SSE 16.8	NNW 11.6	N 9.6	N 15.7	N 13.6	SE 21.1
三十九年	N 11.0	N 15.7	NW 12.1	N 10.6	S 11.2	NW 35.0	SW 18.6	SSE 17.2	SSW 10.2	N 13.6	NNW 17.7	N 12.3	NW 35.0
極	S 15.5	NNE 14.7	N 16.7	NW 10.3	SSE 16.4	WSW 16.0	S 17.2	SSE 23.4	SE 16.0	NW 24.6	NW 15.2	N 11.2	NW 24.6
極	S 15.5	N 16.4	NE 20.0	N 17.9	16.4	35.0	W 19.9	ESE 26.2	N 19.2	SSW 26.5	N 20.0	NNW 20.6	35.0
平 均 風 向 及 速 度 (一秒時間米)													
三十一年	N3°E	N1°W	N8°W	N8°W	N72°W	S20°E	S6°W	S29°W	N30°W	N14°W	N2°W	N5°E	N6°W
三十二年	N5°E	N4°W	N19°W	N15°W	N89°W	S3°E	S9°E	S43°W	N70°W	N3°W	N4°W	N3°W	N16°W
三十三年	N6°W	N4°W	N13°W	N25°W	N27°W	S6°W	N87°W	S6°W	N14°W	N11°W	N5°W	N8°W	N13°W
三十四年	N3°W	N3°W	N1°E	N17°W	N50°W	S8°E	S33°W	N49°E	N19°W	N17°W	N5°W	N7°W	N8°W
三十五年	N5°W	N4°W	N27°W	N35°W	S72°W	S17°W	S31°W	N50°W	N19°W	N29°W	N2°W	N1°E	N20°W
三十六年	N3°E	N1°W	N11°W	N27°W	N55°W	S5°E	N30°W	S20°W	N8°W	N	N2°W	N	N4°W
三十七年	N3°E	N5°W	N	N22°W	N34°W	S6°E	S38°W	S49°W	N53°W	N22°W	N5°W	N2°W	N11°W
三十八年	N2°W	N1°E	N	N5°W	S77°W	S1°E	S4°W	S25°W	N33°W	N4°W	N7°E	N	S°E
三十九年	N12°E	N10°E	N7°E	N15°W	N58°W	S6°E	S7°E	S5°E	S41°E	N47°W	N47°W	N18°W	N19°W
平均	N	N1°W	N7°W	N19°W	N56°W	S1°E	S21°W	S35°W	N5°W	N16°W	N8°W	N3°W	N11°W
平均	4.6	4.8	3.6	2.2	1.0	1.4	1.1	0.7	1.2	2.7	4.0	4.5	2.1
風 向 頻 度 (十箇年平均) 百分率													
月	北	北東	東	東南	南	南東	南	南西	西	西南	西北	北	無風
一月	55	16	7	1	1	0	1	0	0	1	0	1	1
二月	55	13	7	1	1	0	1	0	0	1	0	1	1
三月	45	10	7	2	2	1	2	1	2	0	2	9	9
四月	35	8	5	2	3	3	3	2	4	1	5	7	8
五月	20	6	5	3	5	3	7	3	5	3	7	8	4
六月	7	3	3	2	7	8	15	8	13	6	8	4	3
七月	6	2	5	3	9	5	12	6	12	4	9	4	3
八月	8	2	4	3	8	6	14	4	10	3	9	3	8
九月	19	5	7	3	9	4	7	2	3	1	4	3	9
十月	36	9	7	2	3	1	7	1	0	2	1	5	3
十一月	50	11	5	1	0	0	1	0	0	1	1	3	1
十二月	60	10	5	1	0	0	0	0	0	0	2	1	9
全年	33	8	6	2	4	2	5	2	4	2	4	5	7

臺南氣象表

五三

臺南氣象表

月	一	二	三	四	五	六	七	八	九	十	十一	十二	全
明治	月	月	月	月	月	月	月	月	月	月	月	月	年
平 均 濕 度 (百分率)													
三十一年	77	81	84	77	79	85	81	84	81	80	83	78	81
三十二年	80	80	81	76	73	85	79	84	80	83	82	73	80
三十三年	77	82	71	75	78	84	84	84	79	77	77	85	79
三十四年	85	79	80	77	81	84	81	82	81	79	78	76	80
三十五年	80	68	73	79	81	81	79	85	76	76	73	77	77
三十六年	76	66	72	75	81	85	79	81	72	72	74	77	76
三十七年	75	71	76	79	80	83	82	87	80	79	77	75	79
三十八年	81	77	81	76	78	83	87	84	79	76	71	73	79
三十九年	79	80	87	83	80	83	81	80	83	77	73	80	80
平均	77	79	75	77	77	81	85	80	84	78	75	76	79
平均	79	76	78	77	79	83	82	83	79	78	76	77	79
最 小 濕 度 (百分率)													
三十一年	42	44	50	40	49	57	44	49	52	45	43	42	40
三十二年	41	36	53	42	41	46	49	50	49	53	44	37	30
三十三年	41	37	40	49	26	55	53	60	47	45	45	43	26
三十四年	48	40	42	36	42	54	51	54	48	52	36	42	36
三十五年	45	34	35	43	47	44	42	55	40	42	33	31	31
三十六年	44	32	40	39	43	62	50	54	32	39	44	35	32
三十七年	32	38	43	41	49	52	54	53	48	39	46	34	32
三十八年	40	39	48	45	46	43	60	54	51	38	41	39	33
三十九年	41	47	52	56	48	53	51	50	53	48	30	41	30
平均	44	37	37	48	45	54	56	51	55	45	47	32	32
極	32	32	35	36	26	43	42	49	32	38	30	31	26
平 均 風 速 度 (一秒時間米)													
三十一年	3.7	4.9	3.4	3.6	2.2	2.3	2.5	2.8	2.4	2.6	2.8	4.0	3.1
三十二年	4.5	3.6	5.8	5.2	4.4	3.9	3.9	5.4	3.3	4.8	5.2	6.1	4.7
三十三年	6.6	5.8	5.7	4.8	4.5	3.5	4.3	4.7	3.8	3.9	5.6	4.8	4.8
三十四年	6.1	6.7	5.3	4.2	3.0	3.9	4.2	3.6	4.1	4.0	4.7	5.3	4.6
三十五年	5.1	7.3	5.2	3.4	3.0	4.2	4.0	4.5	4.5	4.6	4.4	5.5	4.7
三十六年	4.9	5.7	4.6	4.5	3.5	4.0	4.1	4.3	3.7	3.4	4.6	4.7	4.3
三十七年	5.7	5.3	4.2	3.5	3.3	3.8	3.4	5.1	3.1	4.4	5.1	5.6	4.4
三十八年	6.0	4.8	4.9	4.0	4.1	4.4	4.6	3.5	3.1	3.2	4.6	5.2	4.4
三十九年	3.7	5.7	4.9	3.8	3.5	3.8	4.8	3.8	3.2	3.7	4.6	4.4	4.2
平均	5.6	5.4	5.2	4.3	4.4	4.1	3.9	4.0	3.5	4.5	5.4	4.5	4.6
平均	5.2	5.5	4.0	4.1	3.7	3.8	4.0	4.2	3.5	3.9	4.7	5.0	4.4

臺南氣象表

五二

臺南氣象表

月	一月	二月	三月	四月	五月	六月	七月	八月	九月	十月	十一月	十二月	全年
明治													
不照日數													全年
三十年	-	-	-	-	-	-	-	8	0	2	6	3	-
三十一年	5	7	0	2	1	6	2	7	1	4	7	0	42
三十二年	0	2	0	0	4	5	4	4	1	1	2	0	23
三十三年	0	0	3	0	2	3	1	1	1	1	3	0	15
三十四年	0	5	1	0	3	1	0	6	0	3	1	1	21
三十五年	2	1	2	0	4	4	0	0	0	0	0	2	15
三十六年	1	1	0	3	2	5	0	9	1	2	1	0	25
三十七年	3	2	2	1	1	3	7	5	0	0	0	1	25
三十八年	1	1	4	0	2	4	4	1	1	0	1	3	28
三十九年	1	1	1	2	2	2	6	2	2	2	2	4	27
平均	1.4	2.2	1.4	1.0	2.3	3.7	2.7	3.9	0.8	1.4	1.9	1.2	24.5
蒸發量(耗)													全年
三十年	-	-	-	-	-	-	-	-	-	-	-	-	-
三十一年	-	-	-	-	-	-	-	-	-	-	-	-	-
三十二年	-	-	-	-	-	-	-	-	-	-	-	-	-
三十三年	97.3	107.8	119.2	100.8	148.7	145.3	189.8	156.6	147.7	152.3	104.4	120.3	1650.2
三十四年	120.4	102.1	155.4	147.1	143.9	149.5	189.8	127.4	169.5	150.8	123.4	97.5	1676.8
三十五年	115.4	134.2	162.0	182.7	153.2	128.7	171.3	156.3	194.8	186.6	141.9	98.1	1825.2
三十六年	97.2	122.8	147.1	143.4	146.9	138.0	156.1	102.2	143.7	127.1	97.8	97.8	1520.1
三十七年	97.9	106.0	106.8	175.1	179.5	142.0	117.1	139.7	168.3	163.7	134.7	111.2	1642.0
三十八年	115.2	96.7	91.9	123.4	177.1	141.3	158.7	170.1	140.9	152.3	126.1	108.6	1602.3
三十九年	113.3	114.0	140.4	155.4	183.1	167.9	123.4	167.3	122.6	133.8	127.1	105.0	1653.3
平均	108.1	111.9	131.8	155.4	161.8	144.7	158.0	145.7	155.4	152.4	122.2	105.5	1652.8
最多蒸發量(耗)													極
三十年	-	-	-	-	-	-	-	-	-	-	-	-	-
三十一年	-	-	-	-	-	-	-	-	-	-	-	-	-
三十二年	-	-	-	-	-	-	-	-	-	-	-	-	-
三十三年	4.4	6.0	6.4	7.8	8.1	6.8	7.9	8.1	7.2	6.2	5.6	5.5	8.1
三十四年	5.4	5.7	7.0	7.4	7.6	6.9	7.5	7.8	6.4	6.8	5.5	4.2	7.8
三十五年	5.4	5.7	6.8	8.5	8.5	6.3	7.5	7.2	7.2	7.7	5.9	4.7	8.5
三十六年	4.4	6.8	7.4	7.6	7.0	7.7	7.1	6.7	6.3	6.2	4.7	4.0	7.7
三十七年	3.9	5.4	5.5	7.9	7.8	7.6	6.2	6.2	6.7	6.3	5.9	5.0	7.9
三十八年	6.0	5.1	5.6	6.6	7.5	6.7	7.1	7.4	6.8	6.2	5.5	4.7	7.5
三十九年	5.3	6.2	6.4	7.7	8.9	7.2	7.5	7.2	5.9	8.8	6.3	5.2	8.9
極	6.0	6.8	7.4	8.5	8.9	7.7	7.9	8.1	7.2	8.8	6.3	5.5	8.9

*ハ平均ニ算入セス

臺南氣象表

五五

臺南氣象表

月	一月	二月	三月	四月	五月	六月	七月	八月	九月	十月	十一月	十二月	全年
明治													
平均雲量(自零至十)													平均
三十年	6.0	6.5	6.3	5.9	4.5	7.6	5.8	6.9	5.9	5.3	5.3	4.8	5.9
三十一年	6.2	5.9	4.3	6.1	3.3	7.8	5.6	7.2	4.6	7.3	6.7	4.9	5.8
三十二年	5.2	5.5	3.4	4.9	6.4	6.5	5.9	6.6	4.9	5.4	6.1	4.8	5.5
三十三年	6.7	6.0	7.1	5.4	5.8	6.0	5.0	6.7	5.7	5.1	5.9	4.6	5.8
三十四年	4.2	7.2	5.4	5.0	6.5	7.2	5.5	7.5	3.6	4.4	5.1	6.1	5.6
三十五年	4.3	3.4	5.9	4.4	6.4	7.8	5.0	6.0	2.8	2.4	4.0	6.6	4.9
三十六年	6.1	5.2	4.8	5.1	6.1	6.5	6.8	7.5	5.5	6.0	5.7	4.6	5.8
三十七年	5.4	3.8	6.4	4.6	4.7	6.5	7.6	6.0	4.0	3.2	4.3	4.6	5.1
三十八年	4.3	5.6	8.2	6.0	4.7	6.9	5.5	5.2	6.4	4.2	4.7	4.8	5.5
三十九年	6.1	5.7	6.1	5.6	5.2	4.5	7.4	4.7	5.8	5.4	5.1	3.9	5.5
平均	5.4	5.5	5.8	5.3	5.4	6.7	6.0	6.4	4.9	4.9	5.3	5.0	5.5
日照時數(時)													全年
三十年	-	-	-	-	-	-	-	182.8	230.2	178.8	128.8	165.9	-
三十一年	131.5	131.6	219.8	153.9	302.9	160.3	264.8	190.9	283.4	139.4	144.1	210.2	2342.8
三十二年	201.3	167.2	269.6	230.5	205.4	197.5	216.4	227.0	253.8	212.6	176.6	228.5	2591.4
三十三年	178.0	175.2	146.3	184.8	221.5	220.4	292.5	232.6	225.5	244.2	162.1	224.3	2507.4
三十四年	232.8	129.4	221.3	229.2	203.3	230.2	280.8	175.1	273.9	250.6	216.9	181.7	2634.2
三十五年	218.1	225.9	230.9	243.6	197.6	179.6	293.8	243.2	298.8	290.1	232.2	142.2	2806.0
三十六年	180.4	197.8	224.1	218.2	219.7	209.7	272.3	153.7	250.9	231.3	187.7	223.2	2569.0
三十七年	211.3	224.6	175.0	276.8	262.3	215.7	165.7	200.1	264.1	264.1	219.8	202.0	2681.5
三十八年	217.4	168.4	136.1	177.2	253.8	193.3	223.4	281.4	212.6	263.2	232.0	214.8	2578.0
三十九年	181.5	188.6	188.6	198.9	241.2	272.3	176.7	260.1	188.4	209.8	186.3	207.7	2500.1
平均	194.7	178.7	201.3	213.7	234.2	208.8	245.0	218.2	251.3	233.9	195.3	203.8	2579.0
日照時數(可照時數ニ對スル百分率)													全年
三十年	-	-	-	-	-	-	-	46	63	50	39	47	-
三十一年	39	41	59	42	74	40	64	48	79	39	44	63	53
三十二年	60	53	73	61	50	49	52	57	71	59	53	69	59
三十三年	53	55	39	49	54	55	70	58	61	68	49	68	57
三十四年	69	41	60	60	50	57	70	44	75	70	66	55	60
三十五年	65	71	62	65	48	44	72	61	80	81	70	40	63
三十六年	54	62	60	57	54	52	66	39	68	64	57	67	58
三十七年	63	68	47	73	64	53	40	50	72	74	67	61	61
三十八年	65	53	37	47	62	48	55	71	58	73	70	65	58
三十九年	54	59	51	52	59	67	43	65	51	58	56	63	57
平均	58	56	54	56	57	52	59	55	68	65	59	61	58

*ハ平均ニ算入セス

臺南氣象表

五四

臺南氣象表

月	一月	二月	三月	四月	五月	六月	七月	八月	九月	十月	十一月	十二月	全年
明治													
曇天日數 (平均曇量八以上ノ日)													
三十年	6	9	10	7	4	18	7	14	7	9	8	7	100
三十一年	13	10	2	9	3	17	5	15	2	18	14	10	118
三十二年	6	9	2	6	14	11	7	9	2	9	8	5	88
三十三年	13	8	14	8	9	10	4	6	7	5	11	2	97
三十四年	3	15	8	6	10	14	6	15	1	4	7	9	98
三十五年	6	2	7	5	10	17	5	8	0	1	4	14	79
三十六年	10	8	5	4	9	15	10	15	10	9	7	3	105
三十七年	5	6	12	1	6	9	13	10	0	2	2	5	71
三十八年	5	7	20	10	4	11	5	6	10	1	8	5	92
三十九年	9	9	9	4	6	3	17	4	9	6	6	8	90
平均	7.6	8.3	8.9	6.0	7.5	12.5	7.9	10.2	4.8	6.4	7.5	6.8	94.4
強風日數 (一秒時間一〇米以上)													
三十年	2	2	0	0	0	0	1	0	0	0	1	0	6
三十一年	3	2	11	6	2	5	5	9	1	2	5	7	58
三十二年	13	10	11	7	4	2	7	3	5	1	6	2	71
三十三年	5	13	5	2	0	2	3	2	4	2	3	7	48
三十四年	4	14	6	1	0	5	5	8	3	5	3	4	58
三十五年	6	9	8	4	3	2	4	8	3	1	1	4	53
三十六年	11	7	5	3	3	1	2	8	0	4	7	6	57
三十七年	11	4	6	2	2	4	6	4	2	0	4	6	51
三十八年	4	5	6	2	2	4	7	5	2	5	4	3	49
三十九年	9	9	5	1	4	2	4	5	2	5	8	1	55
平均	6.8	7.5	6.3	2.8	2.0	2.7	4.4	5.2	2.2	2.5	4.2	4.0	50.6
烈風日數 (一秒時間一五米以上)													
三十年	0	0	0	0	0	0	0	0	0	0	0	0	0
三十一年	0	0	0	1	0	2	0	4	1	1	2	1	12
三十二年	1	0	0	0	0	0	1	3	0	0	0	0	5
三十三年	0	0	1	0	0	0	2	0	1	1	2	1	8
三十四年	0	3	0	0	0	0	0	2	1	2	0	0	8
三十五年	0	1	0	0	0	0	4	0	0	0	0	0	5
三十六年	0	0	0	0	0	0	1	5	0	1	1	1	9
三十七年	1	0	0	0	0	2	1	2	0	0	1	0	7
三十八年	0	1	0	0	0	1	3	1	0	0	1	0	7
三十九年	1	0	1	0	2	1	1	2	1	3	2	0	14
平均	0.3	0.5	0.2	0.1	0.2	0.6	0.9	2.3	0.4	0.8	0.9	0.3	7.5

臺南氣象表

五七

臺南氣象表

月	一月	二月	三月	四月	五月	六月	七月	八月	九月	十月	十一月	十二月	全年
明治													
電雷日數													
三十年	0	0	2	1	6	8	11	6	11	1	0	0	46
三十一年	0	2	0	1	5	10	14	5	8	1	0	0	46
三十二年	0	0	0	2	1	3	7	4	4	0	0	1	22
三十三年	0	0	1	2	4	7	7	8	0	1	0	0	30
三十四年	0	0	0	4	2	1	4	13	0	0	0	0	24
三十五年	0	0	0	0	6	5	10	14	0	0	0	0	35
三十六年	0	0	1	3	7	8	18	13	12	1	0	0	63
三十七年	0	0	7	1	1	4	10	11	12	2	1	1	50
三十八年	3	1	3	5	1	9	8	7	14	1	0	0	52
三十九年	0	2	2	2	2	6	8	9	5	0	0	0	36
平均	0.3	0.5	1.6	2.1	3.5	6.1	9.7	9.0	6.6	0.7	0.1	0.2	40.4
濃霧日數													
三十年	6	3	7	1	0	0	0	0	0	2	3	3	25
三十一年	1	5	2	2	0	0	0	0	0	2	0	1	13
三十二年	0	0	0	0	0	0	0	0	0	0	0	0	0
三十三年	0	0	0	0	0	0	0	0	0	0	0	0	0
三十四年	0	0	0	0	0	0	0	0	0	0	0	0	0
三十五年	0	0	0	0	0	0	1	0	0	0	0	1	2
三十六年	1	0	1	0	0	0	0	0	0	1	1	1	5
三十七年	7	3	0	1	0	0	0	0	0	1	0	1	13
三十八年	0	2	2	1	0	0	0	0	0	1	0	1	7
三十九年	1	2	0	0	0	0	0	0	0	0	0	0	3
平均	1.6	1.5	1.2	0.5	0.0	0.0	0.1	0.0	0.0	0.7	0.4	0.8	6.8
快晴日數 (平均曇量二以下ノ日)													
三十年	1	2	3	3	7	1	1	2	1	4	5	10	40
三十一年	5	5	7	4	10	0	1	0	2	1	3	9	47
三十二年	5	4	9	7	3	2	1	0	3	5	2	6	47
三十三年	2	3	1	7	4	3	2	0	3	3	6	4	38
三十四年	8	1	6	3	2	1	2	0	9	6	7	4	49
三十五年	10	12	1	7	2	0	3	1	13	16	11	5	81
三十六年	4	7	4	3	1	4	0	1	1	4	4	5	38
三十七年	3	11	4	2	6	1	0	3	2	9	8	12	61
三十八年	10	3	0	3	7	1	1	5	1	5	10	6	52
三十九年	2	3	2	4	4	4	0	6	2	2	6	13	48
平均	5.0	5.1	3.7	4.3	4.6	1.7	1.1	1.8	3.7	5.5	6.2	7.4	50.1

臺南氣象表

五六

臺南氣象表

明治	月	一月	二月	三月	四月	五月	六月	七月	八月	九月	十月	十一月	十二月	全年
最低氣溫五〇度(華氏)以下ノ日數 (攝氏一〇度以下)														
三十二年	三十二年	2	6	0	0	0	0	0	0	0	0	0	0	8
三十一年	三十一年	8	2	0	0	0	0	0	0	0	0	0	4	14
三十二年	三十二年	3	7	1	0	0	0	0	0	0	0	0	0	11
三十三年	三十三年	0	4	0	0	0	0	0	0	0	0	1	1	6
三十四年	三十四年	0	15	2	0	0	0	0	0	0	0	0	4	21
三十五年	三十五年	2	13	0	0	0	0	0	0	0	0	0	1	16
三十六年	三十六年	9	7	0	0	0	0	0	0	0	0	0	5	21
三十七年	三十七年	2	4	1	0	0	0	0	0	0	0	0	3	10
三十八年	三十八年	2	5	3	0	0	0	0	0	0	0	0	0	10
三十九年	三十九年	2	3	3	0	0	0	0	0	0	0	0	4	12
平均	平均	3.0	6.6	1.0	0.0	0.0	0.0	0.0	0.0	0.0	0.0	0.1	2.2	12.9

臺南氣象表

臺南氣象表

明治	月	一月	二月	三月	四月	五月	六月	七月	八月	九月	十月	十一月	十二月	全年
颶風日數 (一秒時間二九米以上)														
三十年	三十年	0	0	0	0	0	0	0	0	0	0	0	0	0
三十一年	三十一年	0	0	0	0	0	0	0	0	0	0	0	0	0
三十二年	三十二年	0	0	0	0	0	0	0	0	0	0	0	0	0
三十三年	三十三年	0	0	0	0	0	0	0	0	0	0	0	0	0
三十四年	三十四年	0	0	0	0	0	0	0	0	0	0	0	0	0
三十五年	三十五年	0	0	0	0	0	0	0	0	0	0	0	0	0
三十六年	三十六年	0	0	0	0	0	0	0	0	0	0	0	0	0
三十七年	三十七年	0	0	0	0	0	0	0	0	0	0	0	0	0
三十八年	三十八年	0	0	0	0	0	1	0	0	0	0	0	0	1
三十九年	三十九年	0	0	0	0	0	0	0	0	0	0	0	0	0
平均	平均	0.0	0.0	0.0	0.0	0.0	0.1	0.0	0.0	0.0	0.0	0.0	0.0	0.1
降霜日數 (正午ヨリ正午ニ至ルチ一日トス)														
三十年	三十年	0	0	0	0	0	0	0	0	0	0	0	0	0
三十一年	三十一年	0	0	0	0	0	0	0	0	0	0	0	0	0
三十二年	三十二年	0	0	0	0	0	0	0	0	0	0	0	0	0
三十三年	三十三年	0	0	0	0	0	0	0	0	0	0	0	0	0
三十四年	三十四年	0	0	0	0	0	0	0	0	0	0	0	0	0
三十五年	三十五年	0	0	0	0	0	0	0	0	0	0	0	0	0
三十六年	三十六年	1	0	0	0	0	0	0	0	0	0	0	0	1
三十七年	三十七年	0	0	0	0	0	0	0	0	0	0	0	0	0
三十八年	三十八年	0	0	0	0	0	0	0	0	0	0	0	0	0
三十九年	三十九年	0	0	0	0	0	0	0	0	0	0	0	0	0
平均	平均	0.1	0.0	0.0	0.0	0.0	0.0	0.0	0.0	0.0	0.0	0.0	0.0	0.1
最高氣溫九〇度(華氏)以上ノ日數 (攝氏三二度以上)														
三十年	三十年	1	0	0	3	19	17	18	17	27	19	7	0	128
三十一年	三十一年	0	0	0	0	23	6	19	6	10	0	0	0	64
三十二年	三十二年	0	0	0	1	7	6	13	4	13	0	0	0	44
三十三年	三十三年	0	0	0	3	11	20	27	27	18	10	0	0	110
三十四年	三十四年	0	0	0	3	11	13	25	15	19	5	0	0	91
三十五年	三十五年	0	0	0	6	3	1	16	16	15	2	2	0	61
三十六年	三十六年	0	0	0	1	6	11	24	9	21	7	0	0	79
三十七年	三十七年	0	0	0	3	7	6	2	9	19	3	0	0	49
三十八年	三十八年	0	0	0	1	7	11	13	19	21	11	0	0	83
三十九年	三十九年	0	0	0	1	18	21	20	24	19	0	0	0	103
平均	平均	0.1	0.0	0.0	2.2	11.2	11.2	17.7	14.6	18.2	5.7	0.9	0.0	81.8

臺南氣象表

臺東氣象表

臺東氣象一覽表

		一	二	三	四	五	六	七	八	九	十	十一	十二	年
		月	月	月	月	月	月	月	月	月	月	月	月	
氣壓	平均	64.3	64.9	62.4	60.2	57.8	55.0	54.3	54.4	57.5	60.0	63.2	64.2	59.9
	最高	73.8	73.2	73.0	67.8	64.6	60.9	60.7	60.8	63.9	66.7	70.3	73.6	73.8
	最低	54.4	52.0	50.6	49.8	48.9	38.1	36.8	34.6	46.6	26.4	51.0	55.9	26.4
氣溫	平均	19.2	17.7	20.7	23.5	25.4	26.6	27.2	26.9	26.1	24.3	21.8	19.7	23.3
	平均最高	23.5	21.9	24.6	27.8	29.4	30.3	31.1	30.8	30.2	28.4	25.7	23.8	27.3
	平均最低	16.1	14.6	17.6	19.9	22.1	23.3	23.8	23.6	22.9	21.2	18.9	16.6	20.1
濕度	較差	7.3	7.2	7.0	7.9	7.3	7.0	7.3	7.2	7.2	7.2	6.8	7.2	7.2
	最高	30.4	31.0	30.6	33.9	35.2	37.9	37.2	35.8	33.1	31.4	31.3	29.0	37.9
	最低	11.0	8.2	10.2	13.5	16.9	18.9	20.5	20.9	18.5	16.6	13.0	11.4	8.2
水蒸氣力	最大較差	12.9	13.6	11.8	13.2	12.2	15.3	11.7	10.3	10.8	11.3	11.0	11.3	15.3
	平均	12.2	11.0	14.2	16.8	19.4	20.8	21.4	21.1	19.8	17.1	14.1	12.5	16.7
	最大	20.2	19.4	20.8	23.1	25.5	25.2	25.7	26.3	25.2	25.2	22.9	22.8	26.3
濕度	最小	6.6	6.1	5.6	8.9	10.3	13.3	13.4	12.3	11.0	9.8	7.2	6.6	5.6
	平均	73	72	77	78	80	81	80	80	79	76	73	72	77
	最小	42	33	39	26	31	27	37	33	44	38	36	40	26
風速	平均	6.1	6.4	5.4	4.7	4.4	4.0	4.1	4.4	4.6	6.2	6.7	6.4	5.3
	最強	NE 17.5	NE 23.7	S 19.7	SSW 17.6	SSW 22.8	SSW 21.6	SSW 22.5	S 38.4	S 21.6	SSE 46.3	NE 23.0	NE 23.7	SSE 46.3
	平均風向	N 2°E	N 5°W	N 6°E	N 10°E	N 19°E	N 52°E	S 7°E	N 1°E	N 15°E	N 20°E	N 15°E	N 4°E	N 9°E
雨量	平均	4.5	4.6	3.3	2.2	1.4	0.2	0.5	0.6	2.7	4.8	5.6	5.0	2.8
	最多	48.4	37.9	51.7	47.5	218.0	376.6	231.0	431.6	193.9	213.2	42.1	24.6	1916.6
	平均量	29.1	26.9	41.0	31.0	166.9	273.1	123.1	414.4	139.1	171.7	54.4	19.8	414.4
日照時	平均	7.7	8.2	8.4	7.2	6.9	6.4	5.7	5.9	6.2	6.9	7.5	7.6	7.1
	日照時數	116.7	86.2	102.5	147.5	179.1	206.3	245.0	214.8	196.8	169.4	123.9	114.5	1902.8
	不照日數	34	27	27	39	44	51	59	54	53	47	37	34	43
蒸發	平均	3.7	7.8	7.7	5.2	4.3	4.2	3.2	5.0	2.2	2.8	3.7	6.3	56.0
	最多	122.1	108.3	126.9	150.6	161.2	158.0	179.5	168.1	158.9	164.3	149.8	132.7	1780.5
	降雨日數	6.8	8.0	8.9	15.3	9.4	9.6	9.6	11.5	8.2	10.0	11.4	7.2	15.3
降電	日數	12.0	9.2	15.5	13.0	17.2	13.5	12.5	16.0	13.5	12.2	7.3	8.7	148.5
	電雷日數	0.5	0.0	1.5	2.7	7.2	2.8	4.9	6.0	3.5	1.0	0.2	0.0	29.7
	濃霧日數	0.0	0.0	0.0	0.0	0.0	0.0	0.0	0.0	0.0	0.0	0.0	0.0	0.0
快晴	日數	0.0	0.0	0.2	0.7	0.8	3.3	4.5	3.2	2.2	1.7	0.7	1.0	18.8
	曇天日數	0.7	0.0	0.2	0.7	0.8	3.3	4.5	3.2	2.2	1.7	0.7	1.0	18.8
	曇天日數	16.7	18.5	21.3	14.5	12.7	11.3	9.5	10.3	9.7	13.0	15.8	17.8	171.2
強風	日數	13.2	11.8	10.7	8.0	6.7	6.5	6.2	6.8	7.0	18.0	18.0	15.5	128.3
	烈風日數	2.0	2.8	1.8	1.8	1.7	1.8	2.3	3.8	2.0	5.5	5.0	2.3	33.0
	颶風日數	0.0	0.0	0.0	0.0	0.0	0.0	0.0	0.7	0.0	0.3	0.0	0.0	1.0
降霜	日數	0.0	0.0	0.0	0.0	0.0	0.0	0.0	0.0	0.0	0.0	0.0	0.0	0.0
	最高氣溫90°	0.0	0.0	0.0	1.3	2.2	4.2	8.0	6.8	0.5	0.0	0.0	0.0	23.0
	以最低氣溫10°以下日數	0.0	0.7	0.0	0.0	0.0	0.0	0.0	0.0	0.0	0.0	0.0	0.0	0.7

臺東氣象表

月	一	二	三	四	五	六	七	八	九	十	十一	十二	全
明治	月	月	月	月	月	月	月	月	月	月	月	月	年
平均最高氣温 (攝氏)													平均
三十四年	25.1	18.7	24.0	28.1	28.9	29.7	32.0	29.5	30.2	27.4	25.2	23.1	26.8
三十五年	23.3	21.7	25.1	27.5	29.1	29.9	31.3	31.6	30.2	28.8	27.5	24.6	27.5
三十六年	22.4	21.1	26.7	27.9	29.5	30.4	31.7	30.2	30.1	28.1	25.1	22.7	27.2
三十七年	22.4	22.5	23.7	27.2	29.3	29.2	29.5	30.0	30.4	29.0	25.2	23.1	26.8
三十八年	24.8	22.3	23.9	26.9	29.4	30.7	30.2	31.2	30.2	29.4	26.0	25.5	27.5
三十九年	22.8	24.9	24.5	29.3	30.4	32.0	32.0	32.3	30.1	27.6	25.2	23.9	27.9
平均	23.5	21.9	24.6	27.8	29.4	30.3	31.1	30.8	30.2	28.4	25.7	23.8	27.3
平均最低氣温 (攝氏)													平均
三十四年	17.6	11.8	16.6	19.9	22.0	23.2	24.0	23.2	22.5	21.0	18.5	16.2	19.7
三十五年	16.3	13.8	18.7	19.9	22.6	23.0	23.8	24.1	22.4	20.8	20.9	17.8	20.3
三十六年	15.4	14.5	19.4	19.9	21.4	23.5	24.3	23.4	23.1	21.6	18.3	16.0	20.1
三十七年	15.5	15.3	17.2	19.8	21.6	22.8	23.2	23.2	22.9	21.3	18.1	15.3	19.7
三十八年	16.4	15.4	16.9	19.4	22.1	23.6	23.4	23.5	23.3	21.8	18.3	18.0	20.2
三十九年	15.7	16.8	16.9	20.8	23.1	23.7	24.3	24.4	23.5	20.9	19.1	16.6	20.5
平均	16.1	14.6	17.6	19.9	22.1	23.3	23.8	23.6	22.9	21.2	18.9	16.6	20.1
氣温平均較差 (攝氏)													平均
三十四年	7.5	6.9	7.4	8.2	6.9	6.5	8.0	6.3	7.7	6.4	6.7	6.9	7.1
三十五年	7.0	7.9	6.4	7.6	6.5	6.9	7.5	7.5	7.8	8.1	6.7	6.8	7.2
三十六年	7.0	6.6	7.3	8.0	8.1	6.8	7.4	6.8	7.0	6.5	6.8	6.7	7.1
三十七年	6.8	7.1	6.5	7.4	7.7	6.4	6.4	6.8	7.4	7.7	7.1	7.8	7.1
三十八年	8.4	6.9	7.0	7.5	7.2	7.0	6.8	7.7	6.9	7.6	7.7	7.5	7.3
三十九年	7.1	8.1	7.0	8.5	7.3	8.3	7.7	7.9	6.6	6.7	6.1	7.3	7.4
平均	7.3	7.2	7.0	7.9	7.3	7.0	7.3	7.2	7.2	7.2	6.8	7.2	7.2
最高氣温 (攝氏)													極
三十四年	28.0	25.0	28.7	32.5	32.7	32.4	33.3	33.5	33.1	30.0	27.9	27.0	33.5
三十五年	25.7	26.0	28.6	33.7	31.7	36.0	32.8	35.7	31.7	30.2	29.7	29.0	36.0
三十六年	28.1	26.5	30.6	31.9	35.2	37.9	33.6	35.8	31.0	31.4	29.0	26.8	37.9
三十七年	25.4	27.1	27.5	30.3	32.9	31.2	33.4	31.9	31.4	30.7	29.0	26.9	33.4
三十八年	30.4	27.5	28.9	32.7	32.0	33.4	31.9	33.5	32.5	31.1	31.3	28.5	33.5
三十九年	27.3	31.0	30.3	33.9	32.8	34.5	37.2	33.6	31.5	30.3	28.2	29.0	37.2
平均	27.5	27.2	29.1	32.5	32.9	34.2	33.7	34.0	31.9	30.6	29.2	27.9	35.2

臺東氣象表

六三

臺東氣象表

月	一	二	三	四	五	六	七	八	九	十	十一	十二	全
明治	月	月	月	月	月	月	月	月	月	月	月	月	年
平均氣壓 耗(700ヲ省ク) 海面及重力ノ更正ヲ施ス													平均
三十四年	64.2	66.1	64.4	59.5	57.9	55.1	55.7	53.8	56.1	59.0	63.9	64.1	60.0
三十五年	64.3	68.0	62.1	61.1	57.0	54.0	55.6	53.5	57.0	62.7	63.0	63.1	60.1
三十六年	65.2	67.1	60.9	60.0	58.7	55.5	54.6	54.7	58.5	58.5	62.3	64.5	60.0
三十七年	65.3	63.8	60.9	60.6	57.8	55.4	52.3	54.2	58.1	61.0	64.2	65.9	60.0
三十八年	62.0	63.7	62.3	60.3	58.9	54.5	55.2	55.4	58.1	60.2	64.2	63.5	59.9
三十九年	64.7	60.7	63.6	59.5	56.8	55.5	52.4	55.1	57.1	58.9	61.8	64.2	59.2
平均	64.3	64.9	62.4	60.2	57.8	55.0	54.3	54.4	57.5	60.0	63.2	64.2	59.9
最高氣壓 耗(700ヲ省ク) 海面及重力ノ更正ヲ施ス													極
三十四年	69.6	71.3	70.2	67.8	64.6	60.9	59.2	60.8	62.3	65.9	67.8	70.3	71.3
三十五年	69.9	73.2	67.9	66.1	64.0	58.5	59.7	58.9	63.9	66.7	67.0	69.6	73.2
三十六年	73.8	73.1	66.4	65.9	63.9	60.0	60.0	60.8	61.6	66.4	67.1	70.9	73.8
三十七年	71.3	68.4	66.1	64.8	63.4	60.1	59.8	59.1	62.2	65.1	70.3	73.6	73.6
三十八年	73.6	69.9	71.0	67.5	64.1	60.1	60.7	60.2	63.3	65.8	69.2	68.6	73.6
三十九年	70.6	68.2	73.0	65.4	62.2	59.9	57.8	59.5	61.5	64.1	69.6	70.1	73.0
極	73.8	73.2	73.0	67.8	64.6	60.9	60.7	60.8	63.9	66.7	70.3	73.6	73.8
最低氣壓 耗(700ヲ省ク) 海面及重力ノ更正ヲ施ス													極
三十四年	57.6	57.7	56.2	52.5	52.5	47.1	49.9	34.6	48.7	44.0	59.5	57.7	34.6
三十五年	57.8	59.4	53.2	53.7	50.5	49.8	47.2	39.5	47.3	57.5	59.2	55.9	39.5
三十六年	58.3	59.8	55.7	53.4	51.8	49.6	36.8	38.1	54.7	44.6	57.2	58.1	36.8
三十七年	60.6	57.2	53.8	56.1	51.3	47.7	40.4	43.7	53.8	57.0	60.2	59.9	40.4
三十八年	54.4	56.1	50.6	53.0	48.9	38.1	48.2	46.3	46.6	53.7	51.0	57.1	38.1
三十九年	57.6	52.0	55.2	49.8	50.1	51.9	46.7	37.5	50.7	26.4	53.0	57.3	26.4
極	54.4	52.0	50.6	49.8	48.9	38.1	36.8	34.6	46.6	26.4	51.0	55.9	26.4
平均氣温 (攝氏)													平均
三十四年	20.7	14.6	19.7	23.5	25.0	26.3	27.8	26.0	25.8	23.8	21.4	19.3	22.8
三十五年	19.3	17.2	21.5	23.4	25.5	26.0	27.2	27.6	25.7	24.4	23.7	20.6	23.5
三十六年	18.2	17.3	22.6	23.6	24.9	26.6	27.8	26.4	26.1	24.4	21.3	18.8	23.2
三十七年	18.5	18.4	20.1	23.2	25.1	25.9	26.1	26.2	26.1	24.5	21.1	18.5	22.8
三十八年	20.1	18.4	20.0	22.8	25.7	26.9	26.6	27.1	26.3	25.0	21.6	21.2	23.5
三十九年	18.0	20.4	20.2	24.6	26.5	27.8	27.9	28.2	26.4	23.8	21.7	19.7	23.8
平均	19.2	17.7	20.7	23.5	25.4	26.6	27.2	26.9	26.1	24.3	21.8	19.7	23.3

臺東氣象表

六一

臺東氣象表

明治	月	一	二	三	四	五	六	七	八	九	十	十一	十二	全年
深サ一米平均地中温度 (攝氏)														平均
三十五年	-	-	-	-	-	-	-	-	-	-	27.8	27.2	24.9	-
三十六年	22.6	21.5	24.1	26.0	26.9	28.8	29.7	28.6	27.6	27.0	24.8	23.3	25.9	
三十七年	22.5	21.6	22.9	24.4	27.7	27.8	27.6	28.6	29.2	28.2	25.7	24.2	25.8	
三十八年	23.6	22.4	22.5	23.4	26.9	28.5	29.5	29.7	29.0	28.6	26.7	25.7	26.4	
三十九年	23.8	23.9	23.7	26.2	28.6	29.3	30.9	31.6	28.9	26.8	25.1	24.1	26.9	
平均	23.1	22.3	23.3	25.0	27.5	28.5	29.4	29.6	28.7	27.6	25.6	24.3	26.2	
深サ三米平均地中温度 (攝氏)														平均
三十五年	-	-	-	-	-	-	-	-	-	27.4	27.3	26.5	-	
三十六年	25.2	24.1	23.5	24.2	25.0	25.9	26.5	27.4	27.0	26.9	25.9	24.9	25.5	
三十七年	24.2	23.5	23.2	23.5	24.7	25.8	26.8	26.9	27.2	27.4	26.8	25.6	25.5	
三十八年	24.7	24.2	23.5	23.4	24.4	25.8	27.0	27.6	27.9	27.6	27.2	26.3	25.8	
三十九年	25.5	24.5	24.2	24.5	25.4	26.4	27.8	28.3	28.8	27.6	26.4	25.3	26.2	
平均	24.9	24.1	23.6	23.9	24.9	26.0	27.0	27.5	27.7	27.4	26.6	25.5	25.7	
最高地中温度 (攝氏)														極
地面	43.6	55.2	57.1	60.8	64.7	67.1	64.0	67.6	51.6	49.1	46.1	43.8	67.6	
深サ零米五	25.0	26.3	27.9	30.6	32.8	34.0	34.2	34.9	31.4	30.6	29.0	26.3	34.9	
深サ一米	25.5	25.0	25.8	27.6	29.8	31.4	32.0	32.5	30.1	29.2	28.5	26.4	32.5	
深サ三米	26.1	24.9	24.4	24.8	26.1	27.2	28.2	28.8	29.1	28.5	27.5	27.0	29.1	
最低地中温度 (攝氏)														極
地面	10.5	9.2	11.4	15.6	16.3	21.1	22.3	21.8	19.3	16.0	14.2	11.5	9.2	
深サ零米五	19.6	17.5	17.6	20.6	24.7	24.8	24.8	23.8	25.0	23.6	21.8	20.6	17.5	
深サ一米	21.6	20.7	21.0	22.1	25.0	26.1	26.3	25.3	25.0	25.4	23.6	22.7	20.7	
深サ三米	23.8	23.1	23.1	23.3	23.5	25.1	26.3	26.8	26.8	26.4	25.5	24.5	23.1	
平均水蒸氣張力 (糎)														平均
三十四年	13.5	9.1	13.0	16.8	19.5	20.7	22.0	21.2	18.9	17.3	13.8	11.6	16.4	
三十五年	11.4	9.4	15.0	17.1	20.0	20.0	21.1	21.0	17.8	15.3	16.1	13.6	16.5	
三十六年	11.6	11.0	15.9	16.7	18.0	20.6	21.2	20.4	20.1	18.3	13.7	11.1	16.5	
三十七年	11.7	11.3	14.4	16.7	18.5	20.9	20.4	20.5	19.3	16.8	13.6	11.0	16.3	
三十八年	13.0	12.0	14.2	16.4	20.4	21.3	21.4	21.3	20.8	17.6	13.0	14.1	17.1	
三十九年	12.2	13.1	12.6	17.0	20.3	21.3	22.3	22.3	21.9	17.1	14.7	13.5	17.4	
平均	12.2	11.0	14.2	16.8	19.4	20.8	21.4	21.1	19.8	17.1	14.1	12.5	16.7	

* ハ平均ニ算入セス

六五

臺東氣象表

明治	月	一	二	三	四	五	六	七	八	九	十	十一	十二	全年
最低氣温 (攝氏)														極
三十四年	15.0	8.2	12.1	15.8	17.0	20.6	22.6	20.9	19.9	16.6	14.3	13.1	8.2	
三十五年	11.8	10.8	15.2	13.5	16.9	20.3	22.3	22.7	18.5	18.9	19.4	14.1	10.8	
三十六年	11.0	10.9	15.9	14.8	17.1	22.0	21.8	21.1	20.4	18.7	13.0	11.4	10.9	
三十七年	13.3	11.0	12.8	14.4	18.1	18.9	20.5	21.5	21.1	19.4	14.5	12.3	11.0	
三十八年	13.0	12.6	11.3	15.3	18.9	19.9	21.3	22.4	21.7	19.5	15.6	14.5	11.3	
三十九年	12.4	11.5	10.2	17.3	18.1	22.1	22.6	23.1	22.0	17.1	14.3	12.7	10.2	
平均	12.7	10.8	12.9	15.2	17.7	20.6	21.8	21.9	20.6	18.4	15.2	13.0	10.4	
氣温最大較差 (攝氏)														極
三十四年	11.0	10.7	10.7	12.7	10.9	8.5	10.2	10.1	10.0	11.3	10.6	10.7	12.7	
三十五年	11.2	11.1	9.4	12.4	9.3	13.1	9.8	10.3	10.8	10.3	8.8	10.2	12.4	
三十六年	10.1	11.4	10.2	12.2	12.2	15.3	9.0	10.3	9.7	9.5	9.3	10.7	15.3	
三十七年	9.3	10.3	9.5	10.0	10.2	9.4	9.5	8.9	9.3	10.8	9.5	11.3	11.3	
三十八年	12.9	11.0	10.5	12.9	9.5	10.5	9.6	9.5	9.1	9.6	11.0	11.0	12.9	
三十九年	11.4	13.6	11.8	13.2	9.5	11.3	11.7	10.2	8.4	10.3	9.7	11.3	13.0	
平均	11.0	11.3	10.3	12.2	10.3	11.3	10.0	9.9	9.5	10.3	9.7	10.9	13.0	
平均地面温度 (攝氏)														平均
三十四年	23.4	16.1	21.6	26.1	28.8	29.1	32.5	29.0	29.0	26.5	24.1	21.5	25.6	
三十五年	22.1	20.2	24.6	27.9	29.6	30.4	33.0	32.1	30.8	29.1	25.8	21.6	27.3	
三十六年	19.2	18.3	26.7	27.9	29.7	31.2	33.7	28.5	29.0	25.6	22.4	20.4	26.0	
三十七年	19.6	20.1	22.7	28.9	31.6	29.4	29.8	30.2	31.8	27.7	22.8	20.6	26.3	
三十八年	22.2	20.2	22.1	26.0	30.6	33.4	32.7	31.7	29.4	28.9	24.8	24.5	27.2	
三十九年	20.0	23.6	24.6	30.1	32.5	37.7	34.5	37.1	28.7	24.9	22.5	21.3	28.1	
平均	21.1	19.7	23.7	27.8	30.5	31.9	32.7	31.4	29.8	27.1	23.7	21.6	26.7	
深サ零米五平均地中温度 (攝氏)														平均
三十五年	-	-	-	-	-	-	-	-	-	28.2	26.6	23.7	-	
三十六年	21.0	19.7	25.2	27.0	28.0	29.5	31.1	28.2	28.2	26.4	23.8	22.2	25.9	
三十七年	21.3	20.6	22.9	25.6	29.3	27.6	27.9	29.0	30.1	27.9	24.0	22.8	25.7	
三十八年	22.9	20.9	21.8	23.8	28.3	29.8	30.4	30.3	29.0	29.0	25.9	25.0	26.4	
三十九年	22.4	23.5	23.8	27.6	29.9	31.5	31.7	33.3	28.2	25.7	24.0	23.0	27.0	
平均	21.9	21.2	23.4	26.0	28.9	29.6	30.3	30.2	28.9	27.2	24.4	23.2	26.2	

* ハ平均ニ算入セス

臺東氣象表

六四

臺東氣象表

明治	月	一	二	三	四	五	六	七	八	九	十	十一	十二	全年			
平均風速度 (一秒時間米)																	
三十四年	6.0	7.2	6.2	5.0	4.3	4.5	3.4	4.4	5.4	6.0	6.9	6.8	5.5				
三十五年	6.6	7.1	4.8	4.4	3.9	4.5	4.1	4.6	5.4	6.2	6.1	5.9	5.2				
三十六年	6.3	5.9	5.1	5.1	5.2	3.7	3.8	6.4	4.0	6.4	6.7	7.1	5.5				
三十七年	6.5	5.9	5.1	4.1	4.7	4.4	4.5	3.8	4.2	5.6	6.2	6.4	5.1				
三十八年	5.2	6.0	5.2	4.6	3.6	3.3	4.1	3.3	3.9	5.9	6.9	5.9	4.8				
三十九年	6.1	6.2	6.0	5.1	4.8	3.6	4.5	3.9	4.7	7.0	7.5	6.3	5.5				
平均	6.1	6.4	5.4	4.7	4.4	4.0	4.1	4.4	4.6	6.2	6.7	6.4	5.3				
最強風速度 (一秒時間米)																	
三十四年	NW 16.2	NE 23.7	W 17.8	SW 16.7	NE 14.2	S 15.1	S 12.1	SSW 21.7	NE 15.2	N 21.2	NE 20.0	NE 23.7	NE 23.7				
三十五年	NE 17.5	NNE 17.1	NE 16.0	S 15.3	S 15.7	S 16.5	NNE 16.3	S 17.7	NE 18.8	NE 16.5	NE 17.4	NE 18.2	NE 18.8				
三十六年	NE 15.0	NE 16.4	SSE 13.7	S 15.6	S 18.7	SSW 15.4	SSW 22.5	S 38.4	NE 15.7	SE 35.7	NE 18.6	NE 18.3	S 38.4				
三十七年	NE 17.2	NE 19.0	S 19.7	NE 16.7	NE 17.7	S 21.5	S 19.7	NE 17.8	NE 11.7	NE 17.1	NE 18.3	NE 15.7	NE 21.5				
三十八年	S 16.6	NE 16.5	NNE 15.3	W 13.7	S 13.7	SSW 21.6	SSW 17.5	S 18.0	S 21.2	NE 19.2	NE 17.2	NE 16.9	SSW 21.6				
三十九年	SSW 16.9	SSW 22.8	NE 17.3	SSW 17.6	SSW 22.8	SSW 17.9	SSW 18.7	S 32.2	S 21.6	SSE 46.3	NE 23.0	NE 16.2	SSE 46.3				
極	NE 17.5	NE 23.7	S 19.7	SSW 17.6	SSW 22.8	SSW 21.6	SSW 22.5	S 38.4	S 21.6	SSE 46.3	NE 23.0	NE 23.7	SSE 46.3				
平均風向及速度 (一秒時間米)																	
三十四年	N4°W 4.1	N20°W 5.7	N23°W 3.8	N1°W 2.4	N6°W 2.2	N82°W 0.3	S39°W 1.1	N80°W 1.2	N8°E 3.5	N11°E 4.6	N5°E 5.6	N2°E 5.1	N8°W 3.0				
三十五年	N8°E 5.0	N7°W 5.0	N14°E 2.6	N5°E 1.2	N33°E 1.1	N33°W 0.3	N5°E 1.0	N10°E 1.7	N18°E 4.2	N18°E 5.0	N12°E 4.8	N3°W 4.5	N8°E 3.0				
三十六年	N12°W 5.2	N16°W 4.7	N20°E 2.3	N18°E 2.5	N19°E 1.5	N68°E 0.4	N59°E 1.0	S6°W 1.2	N11°E 2.5	N19°E 4.9	N12°E 5.7	N5°E 5.9	N8°E 2.8				
三十七年	N12°E 5.5	N10°E 4.7	N17°E 3.5	N6°E 2.1	N21°E 2.6	N56°E 0.6	S27°W 0.7	N16°E 2.3	N17°E 2.7	N17°E 4.5	N12°E 5.1	N4°W 4.9	N12°E 3.1				
三十八年	N5°E 2.8	N10°E 4.8	N9°E 3.6	N4°E 2.3	N37°E 0.4	N36°E 0.3	S14°W 1.9	N9°E 1.1	N11°E 1.4	N32°E 5.0	N25°E 6.1	N24°E 4.9	N18°E 2.5				
三十九年	N4°E 4.5	N11°E 3.6	N8°E 4.6	N26°E 2.6	N40°E 1.1	S54°E 0.5	S43°E 1.2	S36°E 0.4	N26°E 1.9	N19°E 5.1	N20°E 6.4	N2°E 4.9	N17°E 2.8				
平均	N2°E 4.5	N5°W 4.6	N6°E 3.3	N10°E 2.2	N19°E 1.4	N52°E 0.2	S7°E 0.5	N1°E 0.6	N15°E 2.7	N20°E 4.8	N15°E 5.6	N4°E 5.0	N9°E 2.8				
風向頻度 (六箇年平均) 百分率																	
方向	北	北々東	北東	東北東	東	東南東	南東	南々東	南	南々西	南西	西南西	西	西北西	北西	北々西	無風
一月	16	8	20	2	2	1	1	0	1	0	1	0	2	1	24	22	0
二月	14	5	20	2	2	1	1	0	1	0	0	0	3	1	23	25	0
三月	13	7	21	2	2	1	3	2	3	1	0	0	5	1	17	20	0
四月	9	7	19	2	4	2	4	3	6	1	1	1	5	1	22	11	1
五月	9	5	18	3	4	2	4	3	8	2	2	1	7	2	19	9	1
六月	8	3	16	2	5	2	4	1	12	5	2	8	2	18	5	1	1
七月	4	5	14	2	6	3	5	3	12	6	6	2	9	2	15	3	1
八月	7	4	17	2	5	2	3	2	10	4	5	1	8	2	19	6	1
九月	9	5	22	4	6	2	2	3	3	1	1	0	4	1	24	13	1
十月	16	10	27	4	3	1	1	1	1	0	0	0	1	1	14	20	1
十一月	19	12	29	1	1	0	0	0	0	0	0	0	0	0	17	19	2
十二月	16	9	20	4	1	0	0	0	0	0	0	0	0	0	21	27	0
全年	12	7	20	3	3	1	2	1	5	2	2	1	4	1	19	15	1

臺東氣象表

六七

臺東氣象表

明治	月	一	二	三	四	五	六	七	八	九	十	十一	十二	全年
最大水蒸氣張力 (托)														
三十四年	17.8	15.9	20.2	22.2	24.5	24.4	24.7	25.5	23.0	22.7	19.2	18.0	25.5	
三十五年	17.5	15.1	19.5	22.4	24.2	24.3	24.5	24.9	24.1	20.6	21.2	19.1	24.9	
三十六年	19.8	17.8	20.4	22.2	23.2	24.2	24.9	24.4	24.0	25.2	20.8	18.2	25.2	
三十七年	16.1	17.0	19.4	20.8	23.0	24.8	24.1	25.4	23.7	21.0	21.2	16.6	25.4	
三十八年	17.5	17.6	20.5	23.1	24.8	25.2	25.2	25.4	24.8	24.3	21.1	19.4	25.4	
三十九年	20.2	19.4	20.8	22.2	25.5	24.6	25.7	26.3	25.2	24.2	22.9	22.8	26.3	
極	20.2	19.4	20.8	23.1	25.5	25.2	25.7	26.3	25.2	25.2	22.9	22.8	26.3	
最小水蒸氣張力 (托)														
三十四年	9.6	6.1	6.6	9.2	13.3	14.2	18.3	15.7	15.0	9.8	8.7	6.9	6.1	
三十五年	7.7	6.5	9.1	10.2	11.4	14.9	15.3	13.5	11.0	10.7	12.1	9.0	6.5	
三十六年	6.6	7.1	11.2	11.2	10.3	13.3	16.9	13.1	14.5	11.8	7.7	6.6	6.6	
三十七年	8.0	7.1	9.3	10.2	11.5	14.5	13.4	12.3	15.0	10.2	7.2	7.2	7.1	
三十八年	7.7	8.3	8.7	8.9	15.4	15.7	17.2	16.0	15.1	11.9	8.7	9.3	7.7	
三十九年	7.3	7.1	5.6	11.4	15.2	15.6	18.0	17.6	17.5	10.2	9.4	8.7	5.6	
極	6.6	6.1	5.6	8.9	10.3	13.3	13.4	12.3	11.0	9.8	7.2	6.6	5.6	
平均濕度 (百分率)														
三十四年	74	73	75	78	83	82	80	85	77	79	73	69	77	
三十五年	68	65	79	79	82	81	79	77	72	68	75	75	75	
三十六年	73	74	78	77	77	81	77	81	80	80	72	68	76	
三十七年	74	72	81	79	78	85	81	81	77	74	72	69	77	
三十八年	75	76	81	80	83	81	83	80	82	75	68	75	78	
三十九年	75	73	70	74	79	77	80	79	86	78	76	79	77	
平均	73	72	77	78	80	81	80	80	79	76	73	72	77	
最小濕度 (百分率)														
三十四年	47	47	42	49	57	57	56	52	51	43	40	44	40	
三十五年	42	43	48	53	55	35	53	33	44	43	51	48	33	
三十六年	44	48	58	53	31	27	52	34	52	48	44	42	27	
三十七年	47	43	59	51	51	59	37	58	49	38	43	40	37	
三十八年	45	54	57	26	62	42	55	52	50	50	36	53	26	
三十九年	45	33	39	34	53	48	47	48	64	50	54	51	33	
極	42	33	39	26	31	27	37	33	44	38	36	40	26	

臺東氣象表

六六

臺東氣象表

月	一	二	三	四	五	六	七	八	九	十	十一	十二	全年
明治	月	月	月	月	月	月	月	月	月	月	月	月	年
蒸發量 (耗)													全年
三十四年	105.5	67.6	108.6	132.3	128.4	135.6	181.3	113.0	147.0	134.5	150.3	143.1	1547.2
三十五年	152.1	148.8	126.5	144.0	142.7	157.9	187.9	191.8	180.9	193.9	140.0	93.5	1800.0
三十六年	103.3	80.0	146.5	154.4	173.5	139.3	198.5	151.1	154.3	120.0	128.5	131.8	1681.2
三十七年	118.8	114.2	101.5	163.9	189.8	122.8	143.8	156.2	181.8	175.1	125.1	137.1	1730.1
三十八年	132.5	103.0	104.8	124.5	153.4	176.8	171.0	189.1	153.2	200.8	205.2	167.9	1872.2
三十九年	120.5	136.3	173.5	184.3	179.5	215.4	194.6	207.5	136.5	161.4	149.7	132.9	1992.1
平均	122.1	108.3	126.9	150.6	161.2	158.0	179.5	168.1	158.9	164.3	149.8	132.7	1780.5
最多蒸發量 (耗)													極
三十四年	5.6	4.0	5.0	7.2	8.0	7.8	7.5	7.4	7.0	8.0	8.4	6.8	8.4
三十五年	6.8	7.8	6.7	7.3	7.4	9.0	8.4	8.5	8.2	8.1	7.0	4.8	9.6
三十六年	5.0	5.0	7.3	7.7	7.7	9.5	8.2	11.5	7.0	6.6	6.3	6.8	11.5
三十七年	6.0	6.4	6.2	8.0	9.4	7.1	7.2	7.7	8.1	10.0	6.4	6.4	10.0
三十八年	6.6	5.5	6.4	12.0	6.9	8.0	7.9	8.4	6.8	8.4	11.4	7.2	12.0
三十九年	6.0	8.0	8.9	15.3	9.2	9.4	9.6	9.2	6.7	9.3	7.3	5.9	15.3
極	6.8	8.0	8.9	15.3	9.4	9.6	9.6	11.5	8.2	10.0	11.4	7.2	15.3
電雷日數													
三十四年	0	0	0	4	11	5	1	10	2	1	0	0	34
三十五年	0	0	0	1	7	4	9	3	1	0	1	0	26
三十六年	0	0	3	1	4	5	0	7	5	1	0	0	26
三十七年	0	0	1	1	7	1	7	5	2	2	0	0	26
三十八年	3	0	5	4	7	2	6	7	5	1	0	0	40
三十九年	0	0	0	5	7	0	3	4	6	1	0	0	26
平均	0.5	0.0	1.5	2.7	7.2	2.8	4.3	6.0	3.5	1.0	0.2	0.0	29.7
快晴日數 (平均雲量二以下ノ日)													
三十四年	0	0	0	1	0	0	4	0	0	3	1	1	10
三十五年	2	0	0	0	0	1	3	3	2	3	2	0	16
三十六年	0	0	1	0	0	5	6	2	3	0	1	0	18
三十七年	0	0	0	0	3	1	2	1	3	3	0	2	15
三十八年	2	0	0	3	1	0	10	6	1	0	0	0	23
三十九年	0	0	0	0	1	13	2	7	4	1	0	3	31
平均	0.7	0.0	0.2	0.7	0.8	3.3	4.5	3.2	2.2	1.7	0.7	1.0	18.8

臺東氣象表

六九

臺東ハ濃霧ナキヲ以テ同日數表ヲ省ク

臺東氣象表

月	一	二	三	四	五	六	七	八	九	十	十一	十二	全年
明治	月	月	月	月	月	月	月	月	月	月	月	月	年
平均雲量 (自零至十)													平均
三十四年	7.5	9.6	8.8	7.2	7.8	7.5	4.9	7.7	6.9	7.1	7.2	7.3	7.5
三十五年	7.5	7.3	8.3	7.3	7.0	7.1	5.4	5.2	6.2	5.9	6.7	7.8	6.8
三十六年	8.4	8.7	7.2	6.6	6.7	6.6	5.4	6.9	6.1	8.1	7.1	8.1	7.2
三十七年	7.8	7.5	8.6	6.9	6.2	7.3	7.1	6.5	5.4	6.4	8.5	7.8	7.2
三十八年	6.3	8.9	8.9	7.6	6.6	7.1	4.7	4.7	6.1	6.6	7.1	7.3	6.8
三十九年	8.7	7.4	8.5	7.5	7.0	3.1	7.0	4.3	6.5	7.5	8.6	7.5	7.0
平均	7.7	8.2	8.4	7.2	6.9	6.4	5.7	5.9	6.2	6.9	7.5	7.6	7.1
日照時數 (時)													全年
三十四年	125.4	34.7	87.5	163.9	141.8	185.0	293.5	145.3	187.9	137.1	122.3	112.2	1736.6
三十五年	127.5	113.6	100.0	140.4	175.6	181.1	265.7	245.3	177.8	192.7	140.6	91.0	1951.3
三十六年	78.0	57.6	146.2	162.3	171.3	179.3	261.2	176.2	198.2	150.3	122.6	122.9	1826.1
三十七年	122.6	119.5	94.7	187.3	210.5	174.4	185.1	183.1	213.6	186.4	101.6	94.9	1873.7
三十八年	163.5	77.9	88.9	107.9	204.7	206.7	248.1	268.2	207.6	205.5	149.3	153.1	2081.4
三十九年	83.4	113.9	97.6	123.5	170.9	311.2	216.3	270.6	196.0	144.3	107.1	113.1	1947.9
平均	116.7	86.2	102.5	147.5	179.1	206.3	245.0	214.8	196.8	169.4	123.9	114.5	1902.8
日照時數 (可照時數ニ對スル百分率)													全年
三十四年	37	11	24	43	35	46	71	36	51	38	37	34	39
三十五年	38	36	27	37	43	45	64	62	48	54	43	27	44
三十六年	23	18	39	43	42	45	63	44	54	42	37	37	41
三十七年	36	36	25	49	51	43	45	46	58	52	31	29	42
三十八年	48	24	24	28	50	51	60	67	57	57	45	46	47
三十九年	25	36	26	33	42	77	52	68	53	40	32	34	44
平均	34	27	27	39	44	51	59	54	53	47	37	34	43
不照日數													全年
三十四年	3	11	7	4	8	5	1	10	1	7	6	8	71
三十五年	2	3	8	3	3	7	0	3	1	0	2	8	40
三十六年	5	12	4	5	4	5	1	9	1	3	2	4	55
三十七年	3	6	12	3	3	6	8	4	0	1	5	8	59
三十八年	2	9	7	13	4	1	3	0	3	0	3	4	49
三十九年	7	6	8	3	4	1	6	4	7	6	4	6	62
平均	3.7	7.8	7.7	5.2	4.3	4.2	3.2	5.0	2.2	2.8	3.7	6.3	56.0

臺東氣象表

六八

臺東氣象表

明治	月	一月	二月	三月	四月	五月	六月	七月	八月	九月	十月	十一月	十二月	全年
最高氣溫九〇度(華氏)以上ノ日數 (攝氏三二度以上)														
三十四年		0	0	0	2	1	1	14	3	2	0	0	0	23
三十五年		0	0	0	1	0	4	6	6	0	0	0	0	17
三十六年		0	0	0	0	3	3	11	6	0	0	0	0	23
三十七年		0	0	0	0	1	0	1	0	0	0	0	0	2
三十八年		0	0	0	2	0	4	0	3	1	0	0	0	10
三十九年		0	0	0	3	8	13	16	23	0	0	0	0	63
平均		0.0	0.0	0.0	1.3	2.2	4.2	8.0	6.8	0.5	0.0	0.0	0.0	23.0
最低氣溫五〇度(華氏)以下ノ日數 (攝氏一〇度以下)														
三十四年		0	4	0	0	0	0	0	0	0	0	0	0	4
三十五年		0	0	0	0	0	0	0	0	0	0	0	0	0
三十六年		0	0	0	0	0	0	0	0	0	0	0	0	0
三十七年		0	0	0	0	0	0	0	0	0	0	0	0	0
三十八年		0	0	0	0	0	0	0	0	0	0	0	0	0
三十九年		0	0	0	0	0	0	0	0	0	0	0	0	0
平均		0.0	0.7	0.0	0.0	0.0	0.0	0.0	0.0	0.0	0.0	0.0	0.0	0.7

臺東氣象表

臺東氣象表

明治	月	一月	二月	三月	四月	五月	六月	七月	八月	九月	十月	十一月	十二月	全年
曇天日數 (平均雲量八以上ノ日)														
三十四年		15	27	23	16	18	14	3	18	11	15	16	17	193
三十五年		18	11	23	12	12	12	9	8	8	9	9	18	149
三十六年		20	22	13	11	13	13	6	14	8	19	15	19	173
三十七年		14	15	23	13	10	14	14	13	10	10	21	21	178
三十八年		11	21	25	18	9	12	10	5	8	9	12	15	155
三十九年		22	15	21	17	14	3	15	4	13	16	22	17	179
平均		16.7	18.5	21.3	14.5	12.7	11.3	9.5	10.3	9.7	13.0	15.8	17.8	171.2
強風日數 (一秒時間一〇米以上)														
三十四年		14	16	16	12	6	9	2	7	13	19	17	19	150
三十五年		19	14	9	6	7	12	4	7	6	18	17	10	129
三十六年		11	7	11	10	11	4	3	15	4	17	19	20	132
三十七年		17	13	9	5	6	6	6	5	6	14	12	13	112
三十八年		8	10	7	5	3	2	9	2	5	17	17	16	101
三十九年		10	11	12	10	7	6	13	5	8	23	26	15	146
平均		13.2	11.8	10.7	8.0	6.7	6.5	6.2	6.8	7.0	18.0	18.0	15.5	123.3
烈風日數 (一秒時間一五米以上)														
三十四年		2	6	2	3	0	1	0	2	2	4	3	3	28
三十五年		2	2	1	1	1	2	2	6	2	2	5	1	27
三十六年		1	1	0	2	4	1	1	11	1	9	7	4	42
三十七年		5	2	3	1	2	4	4	1	0	2	3	1	28
三十八年		1	3	2	0	0	1	2	1	2	7	6	3	28
三十九年		1	3	3	4	3	2	5	2	5	9	6	2	45
平均		2.0	2.8	1.8	1.8	1.7	1.8	2.3	3.8	2.0	5.5	5.0	2.3	33.0
颶風日數 (一秒時間二九未以上)														
三十四年		0	0	0	0	0	0	0	0	0	0	0	0	0
三十五年		0	0	0	0	0	0	0	0	0	0	0	0	0
三十六年		0	0	0	0	0	0	0	3	0	1	0	0	4
三十七年		0	0	0	0	0	0	0	0	0	0	0	0	0
三十八年		0	0	0	0	0	0	0	0	0	0	0	0	0
三十九年		0	0	0	0	0	0	0	1	0	1	0	0	2
平均		0.0	0.0	0.0	0.0	0.0	0.0	0.0	0.7	0.0	0.3	0.0	0.0	1.0

臺東氣象表

恒
春
氣
象
表

恒春氣象一覽表

		一	二	三	四	五	六	七	八	九	十	十一	十二	年
		月	月	月	月	月	月	月	月	月	月	月	月	
氣壓 1700	平均	63.1	63.1	61.3	59.6	57.5	55.3	54.9	54.4	56.9	59.1	61.2	62.8	59.1
	最高	72.0	71.0	70.8	65.9	63.2	60.8	61.2	60.7	62.7	65.9	68.1	71.6	72.0
	最低	56.1	50.8	52.7	52.5	46.2	26.9	40.3	14.6	34.8	43.0	47.6	56.5	14.6
氣溫	平均	20.6	19.8	22.4	24.8	26.7	27.1	27.5	27.1	26.7	25.3	23.0	21.3	24.4
	平均最高	24.3	23.8	26.5	28.9	30.7	30.2	30.7	30.3	30.5	28.7	26.1	24.5	27.9
	平均最低	18.0	17.0	19.6	21.9	23.7	24.7	24.9	24.7	24.0	22.9	20.9	18.8	21.7
氣溫	較差	6.3	6.8	6.9	7.0	7.0	5.5	5.8	5.6	6.5	5.8	5.2	5.7	6.2
	最高	29.8	31.1	31.7	32.5	34.4	33.4	33.4	33.0	32.5	32.0	31.2	30.3	34.4
	最低	10.2	9.8	13.4	16.8	18.8	18.6	20.9	21.3	18.7	18.4	12.7	13.0	9.8
水蒸氣力	大較差	14.2	15.1	13.6	11.3	10.6	8.7	9.7	9.3	11.4	12.1	10.9	13.8	15.1
	平均	14.0	13.4	15.6	18.4	20.8	22.4	23.2	22.9	21.4	18.9	16.2	14.2	18.5
	最大	22.5	22.9	25.1	26.9	28.8	27.7	29.1	30.1	32.1	26.8	27.1	23.3	32.1
濕度	最小	7.5	6.0	7.7	9.0	11.8	12.5	16.0	16.0	14.1	11.0	8.3	7.3	6.0
	平均	77	77	77	79	81	84	85	86	82	79	77	75	80
	最小	46	43	47	38	40	51	54	49	50	44	42	43	38
風速	平均	6.5	6.2	5.7	5.2	4.6	4.5	4.3	4.3	4.1	6.1	7.9	7.7	5.6
	最強	NE 23.2	NE 20.0	NE 20.8	NE 24.4S	38.3E	40.3E	23.7	NW 30.3	NE 25.1	ENE 31.2	NE 29.2	NW 26.7	E 40.3
	平均風向	N46°E	N46°E	N51°E	N56°E	N33°E	N52°W	N31°W	N39°W	N58°E	N48°E	N46°E	N45°E	N45°E
雨量	平均	5.6	5.1	4.3	3.1	1.5	1.0	0.4	0.3	2.7	5.3	7.3	7.2	3.5
	最多	22.1	39.0	34.9	50.5	167.2	542.2	360.0	538.8	178.7	173.3	55.5	12.8	2175.0
	最少	23.8	94.8	111.6	111.8	380.2	270.9	150.4	292.0	127.1	228.3	77.2	9.8	380.2
日照時	平均	5.6	5.5	5.7	5.0	5.8	7.0	6.2	6.7	5.7	5.6	6.1	5.8	5.9
	%	170.1	153.8	191.1	227.4	228.6	197.5	232.1	192.2	214.6	197.1	152.5	155.8	2314.9
	不照日數	50	49	51	60	56	49	56	49	58	55	46	47	52
蒸發	平均	1.1	2.0	1.3	0.8	1.4	4.4	3.8	4.3	1.6	2.6	3.1	2.8	29.2
	最多	144.9	139.6	167.1	192.3	196.9	165.5	167.1	148.4	164.0	176.6	157.8	154.2	1974.5
	最少	8.5	9.1	9.1	10.4	10.6	9.9	9.9	9.2	9.5	11.1	9.8	8.4	11.1
降霜日數	9.7	7.5	8.3	6.5	11.7	19.0	21.0	23.1	16.0	13.8	11.0	8.1	155.7	
電雷日數	0.5	0.2	0.7	1.6	4.2	4.1	5.0	5.4	3.2	1.1	0.2	0.0	26.0	
濃霧日數	0.0	0.0	0.0	0.0	0.0	0.0	0.0	0.0	0.0	0.0	0.0	0.0	0.0	
快晴日數	3.0	3.6	1.3	3.8	1.8	1.3	1.4	1.7	2.4	3.1	2.7	3.5	29.6	
曇天日數	7.6	7.2	6.4	5.5	8.0	12.6	10.0	12.2	6.1	8.1	10.0	9.3	103.0	
強風日數	13.7	12.6	11.4	8.8	6.9	4.8	5.1	5.4	4.6	11.3	18.1	18.8	121.5	
烈風日數	4.3	3.3	3.0	1.7	0.8	1.0	1.6	2.4	1.7	4.1	7.7	7.8	39.4	
颶風日數	0.0	0.0	0.0	0.0	0.1	0.1	0.0	0.1	0.0	0.1	0.1	0.0	0.5	
降霜日數	0.0	0.0	0.0	0.0	0.0	0.0	0.0	0.0	0.0	0.0	0.0	0.0	0.0	
最高氣溫 90°以上日數	0.0	0.0	0.0	0.1	5.8	3.5	4.5	3.2	0.9	0.0	0.0	0.0	18.3	
最低氣溫 10°以下日數	0.0	0.1	0.0	0.0	0.0	0.0	0.0	0.0	0.0	0.0	0.0	0.0	0.1	

恒春氣象表

明治	月	一	二	三	四	五	六	七	八	九	十	十一	十二	全年
平均氣温 (攝氏)														平均
三十年	21.8	20.5	24.3	24.9	27.4	27.2	27.5	27.0	27.4	25.9	23.7	21.7	24.9	
三十一年	20.8	21.7	22.9	24.9	27.6	26.8	27.2	26.9	26.7	25.7	23.3	20.3	24.6	
三十二年	20.1	19.8	21.3	24.5	26.3	26.5	27.6	26.9	26.6	24.4	22.9	22.8	24.1	
三十三年	20.3	20.3	22.3	25.1	26.6	27.0	27.8	27.2	26.7	25.6	23.3	21.5	24.5	
三十四年	22.0	17.1	21.4	24.8	26.0	27.0	27.8	26.5	26.1	24.7	22.6	20.4	23.9	
三十五年	20.6	19.0	23.1	25.0	26.5	27.3	27.9	27.5	26.3	25.0	24.7	22.4	24.6	
三十六年	19.8	19.3	23.8	24.7	26.1	27.6	28.0	26.7	26.5	25.3	22.5	20.2	24.2	
三十七年	19.6	19.7	21.7	24.7	26.3	26.8	26.5	26.8	26.7	25.5	22.4	20.1	23.9	
三十八年	21.0	19.9	21.5	24.1	26.9	27.0	27.1	27.5	26.9	26.0	22.5	22.2	24.4	
三十九年	20.5	21.2	21.7	25.4	27.1	27.6	27.9	28.0	27.0	24.6	22.6	21.3	24.6	
平均	20.6	19.8	22.4	24.8	26.7	27.1	27.5	27.1	26.7	25.3	23.0	21.3	24.4	
平均最高氣温 (攝氏)														平均
三十年	25.6	24.2	28.0	28.6	31.3	29.7	30.4	30.0	30.8	28.9	26.4	24.2	28.2	
三十一年	23.7	24.9	26.3	28.3	31.5	29.4	30.2	29.1	30.5	27.9	25.3	22.9	27.5	
三十二年	23.7	23.5	25.6	28.6	30.2	29.7	30.4	30.1	30.3	28.0	26.3	26.5	27.7	
三十三年	24.4	25.0	26.6	29.4	30.6	30.7	31.3	31.2	30.4	29.4	26.8	25.2	28.4	
三十四年	26.4	21.1	25.7	29.0	30.0	30.1	31.2	29.5	30.5	28.5	26.0	23.7	27.0	
三十五年	24.1	23.1	27.2	29.5	30.1	30.0	31.2	31.0	30.1	29.0	28.3	25.7	28.3	
三十六年	23.4	23.1	28.3	28.7	30.1	31.1	31.7	29.7	30.6	28.5	25.6	23.3	27.8	
三十七年	22.9	23.2	25.8	29.3	30.8	30.1	29.1	30.2	31.0	29.4	25.7	23.6	27.0	
三十八年	25.3	24.1	25.5	28.0	31.0	30.4	30.5	31.1	30.5	29.8	25.9	25.8	28.2	
三十九年	23.9	25.7	25.7	29.0	31.0	30.8	31.1	31.6	29.9	27.5	25.2	24.2	28.0	
平均	24.3	23.8	26.5	28.9	30.7	30.2	30.7	30.3	30.5	28.7	26.1	24.5	27.9	
平均最低氣温 (攝氏)														平均
三十年	18.5	17.6	21.4	22.1	24.0	25.0	25.0	24.7	24.8	23.7	21.6	19.4	22.3	
三十一年	18.2	18.9	20.0	22.0	24.4	24.5	24.0	24.7	23.6	23.6	21.2	17.8	21.9	
三十二年	17.6	16.9	18.3	21.9	23.2	23.7	24.9	24.3	23.9	22.0	20.9	20.0	21.5	
三十三年	17.7	16.8	19.6	21.9	23.8	24.4	25.0	24.6	24.1	23.2	20.9	18.9	21.7	
三十四年	19.2	14.5	18.4	22.0	23.3	24.9	25.0	24.3	23.1	22.1	20.5	17.7	21.2	
三十五年	18.2	16.4	20.3	22.2	24.0	25.4	25.2	25.0	23.4	22.4	22.4	19.6	22.0	
三十六年	17.2	16.9	20.8	21.8	23.3	24.9	25.1	24.4	24.1	23.2	20.1	18.2	21.7	
三十七年	17.2	17.0	18.7	21.8	23.4	24.3	24.3	24.5	24.0	22.9	20.1	17.8	21.3	
三十八年	17.8	17.0	18.9	21.4	23.9	24.4	24.5	25.0	24.4	23.7	20.5	20.0	21.8	
三十九年	18.3	17.7	19.2	22.3	24.1	25.2	25.6	25.1	24.7	22.7	21.0	19.1	22.1	
平均	18.0	17.0	19.6	21.9	23.7	24.7	24.9	24.7	24.0	22.9	20.9	18.8	21.7	

恒春氣象表

七五

恒春氣象表

明治	月	一	二	三	四	五	六	七	八	九	十	十一	十二	全年
平均氣压 (700米) 海面及重力ノ更正ヲ施ス														平均
三十年	62.4	62.9	61.3	60.2	57.4	54.4	56.7	56.2	57.1	59.4	60.4	63.6	59.3	
三十一年	63.8	59.8	60.0	59.4	57.1	53.8	56.3	52.9	56.8	57.1	58.7	62.2	58.2	
三十二年	62.8	62.0	61.8	59.2	57.3	56.9	52.2	53.9	56.9	60.7	60.9	61.9	58.9	
三十三年	63.0	63.2	61.6	59.7	57.8	55.6	56.4	53.6	56.1	59.7	60.3	63.3	59.2	
三十四年	62.9	64.4	63.1	59.0	57.2	55.3	55.9	53.9	56.0	57.9	62.0	62.4	59.2	
三十五年	62.8	66.5	61.0	60.3	56.9	54.7	55.2	53.8	56.5	61.9	62.0	61.9	59.5	
三十六年	64.0	66.0	60.4	59.7	58.5	56.3	54.7	55.3	58.0	57.4	61.0	62.9	59.5	
三十七年	64.0	62.8	60.2	59.7	57.4	54.8	53.0	54.0	57.6	60.0	62.9	64.5	59.2	
三十八年	61.7	62.9	61.4	60.0	58.9	54.9	55.1	55.5	57.8	59.2	63.1	62.5	59.4	
三十九年	63.5	60.5	62.7	59.1	56.4	56.4	53.5	55.4	56.2	57.9	60.5	62.9	58.8	
平均	63.1	63.1	61.3	59.6	57.5	55.3	54.9	54.4	56.9	59.1	61.2	62.8	59.1	
最高氣压 (700米) 海面及重力ノ更正ヲ施ス														平均
三十年	67.9	70.3	65.1	63.8	61.3	58.6	61.0	60.7	61.0	63.6	65.6	69.0	70.3	
三十一年	70.7	64.8	64.4	64.7	60.9	53.5	59.7	59.3	60.7	60.4	68.1	67.8	70.7	
三十二年	66.7	67.8	65.6	63.5	63.2	60.0	57.4	59.4	60.2	65.5	66.4	65.7	67.8	
三十三年	67.7	68.9	67.2	63.2	62.4	60.8	61.2	59.6	60.7	64.1	66.2	69.0	69.0	
三十四年	66.9	69.2	67.7	65.6	61.3	60.4	59.3	58.8	61.7	64.1	66.3	68.5	69.2	
三十五年	67.4	70.5	65.7	64.7	62.3	58.3	59.2	58.7	62.7	65.9	64.9	67.1	70.5	
三十六年	71.7	71.0	64.6	64.9	62.6	60.3	59.3	60.2	60.6	63.6	65.2	67.8	71.7	
三十七年	70.4	66.8	63.8	63.4	61.9	59.8	58.7	58.3	61.8	63.8	67.9	71.6	71.6	
三十八年	72.0	68.0	68.2	65.9	62.9	59.9	60.2	60.0	62.7	63.2	67.7	66.9	72.0	
三十九年	67.9	66.0	70.8	63.3	61.4	59.6	58.0	59.7	61.1	62.3	67.3	67.9	70.8	
極	72.0	71.0	70.8	65.9	63.2	60.8	61.2	60.7	62.7	65.9	68.1	71.6	72.0	
最低氣压 (700米) 海面及重力ノ更正ヲ施ス														平均
三十年	56.1	58.1	57.1	55.5	53.0	47.6	51.9	43.0	50.6	55.0	56.7	59.3	43.0	
三十一年	58.8	50.8	55.8	55.0	52.6	32.1	51.9	46.2	34.8	47.5	47.6	57.2	32.1	
三十二年	58.5	55.7	57.8	55.4	52.0	54.4	45.1	44.6	50.0	53.4	55.7	58.6	44.6	
三十三年	59.2	53.4	56.9	55.8	54.1	48.3	48.4	46.8	48.1	47.6	55.3	56.5	46.8	
三十四年	57.3	57.5	57.8	54.5	46.2	47.8	51.1	41.8	48.8	45.6	57.1	57.6	41.8	
三十五年	56.9	58.9	55.7	56.1	50.7	51.6	45.6	42.8	50.3	58.3	7.9	57.3	42.8	
三十六年	58.4	59.4	57.1	55.3	53.8	51.8	40.3	43.0	55.3	43.0	55.5	57.9	40.3	
三十七年	60.2	57.5	55.9	56.5	53.9	26.9	47.8	45.7	53.5	56.7	59.3	59.8	26.9	
三十八年	56.2	57.6	52.7	53.9	53.0	47.2	42.5	42.4	49.4	53.8	52.4	57.3	42.4	
三十九年	59.4	55.2	57.1	52.5	48.3	53.9	47.9	36.4	47.3	46.4	53.6	57.6	36.4	
極	56.1	50.8	52.7	52.5	46.2	26.9	40.3	14.6	34.8	43.0	47.6	56.5	14.6	

恒春氣象表

七四

恒春氣象表

明治	一月	二月	三月	四月	五月	六月	七月	八月	九月	十月	十一月	十二月	全年
氣温最大較差 (攝氏)													極
三十年	14.2	10.2	11.4	10.7	9.6	7.4	8.1	7.9	8.0	7.4	7.2	8.7	14.2
三十一年	11.8	9.8	9.5	9.9	9.3	7.3	9.7	7.6	9.3	6.4	9.4	11.3	11.8
三十二年	10.3	11.2	10.9	10.1	10.0	8.1	8.3	7.6	11.4	10.2	10.1	13.0	13.0
三十三年	10.3	15.1	13.6	11.3	10.3	8.7	9.4	8.5	8.9	10.9	10.6	11.8	15.1
三十四年	11.8	9.9	12.1	11.1	9.9	8.0	8.3	8.1	10.9	9.8	10.9	13.8	13.8
三十五年	12.5	10.9	11.7	10.0	9.3	8.2	8.3	9.0	9.6	9.7	10.0	9.6	12.5
三十六年	12.7	11.8	12.1	10.3	9.1	8.4	9.0	8.8	10.2	7.6	9.1	8.3	12.7
三十七年	11.0	11.9	11.0	10.1	10.6	8.3	8.2	8.6	10.1	12.1	10.0	12.8	12.8
三十八年	11.3	12.1	9.9	9.7	9.7	8.3	9.5	9.3	8.9	9.8	7.9	10.8	12.1
三十九年	9.8	13.5	9.8	10.2	10.4	8.6	7.4	9.0	7.8	7.5	7.5	9.7	13.5
平均	11.6	11.6	11.2	10.3	9.8	8.1	8.6	8.4	9.3	9.1	9.3	11.0	13.1
平均地面溫度 (攝氏)													平均
三十年	-	-	-	-	-	-	-	-	-	-	-	-	-
三十一年	-	-	-	-	-	-	-	-	-	-	-	-	-
三十二年	20.6	20.9	23.4	33.7	36.2	30.9	31.2	30.2	29.5	26.6	24.3	23.6	27.6
三十三年	21.9	22.7	25.2	28.5	31.2	30.9	31.5	31.1	30.7	29.1	26.1	22.9	27.6
三十四年	23.2	20.0	24.2	26.5	28.5	29.1	30.6	23.4	23.3	26.4	23.2	20.7	25.8
三十五年	21.1	20.8	25.1	29.8	30.1	29.0	30.3	29.7	29.0	27.6	26.6	23.9	26.9
三十六年	20.8	21.4	27.4	27.7	29.5	31.8	30.8	28.3	23.8	26.1	22.8	20.7	26.3
三十七年	20.2	21.0	25.5	30.7	32.0	29.2	29.3	30.0	30.9	28.5	23.9	21.9	26.9
三十八年	22.5	21.9	23.7	27.3	31.8	30.8	31.3	31.5	29.9	28.3	24.1	23.5	27.3
三十九年	23.9	25.6	26.4	31.9	32.3	32.1	31.6	31.7	27.9	24.2	22.4	22.1	27.7
平均	21.8	21.8	25.1	29.5	31.4	30.5	30.8	30.1	29.5	27.2	24.2	22.4	27.0
深一零米五平均地中溫度 (攝氏)													平均
三十年	-	-	-	-	-	-	-	-	-	-	-	-	-
三十一年	22.8	22.9	24.2	26.3	29.4	28.5	29.1	28.4	29.0	27.0	24.8	21.8	26.2
三十二年	21.7	21.4	23.1	26.8	28.5	28.7	29.5	28.9	28.4	26.3	24.7	23.5	26.0
三十三年	22.3	22.5	23.6	26.2	27.9	28.7	29.6	29.6	28.9	27.6	25.3	23.2	26.3
三十四年	23.6	21.2	23.2	25.6	27.7	23.6	29.9	28.3	29.3	27.0	24.4	22.8	26.0
三十五年	22.2	21.8	24.7	27.8	29.6	28.4	29.5	29.4	28.7	27.3	26.6	24.8	26.7
三十六年	21.9	21.7	25.4	26.7	27.9	30.2	30.0	28.3	28.2	26.5	24.0	21.8	26.1
三十七年	21.2	20.8	23.6	26.7	29.8	23.3	28.0	28.8	29.1	27.8	25.8	23.0	26.1
三十八年	22.6	21.9	22.9	25.2	29.2	29.2	29.3	29.6	28.8	27.7	24.5	23.9	26.2
三十九年	24.3	24.8	25.3	28.9	31.0	30.3	29.9	30.5	27.7	25.1	23.8	22.8	27.0
平均	22.5	22.1	24.0	26.7	29.0	29.0	29.4	29.1	28.7	26.9	24.9	23.1	26.3

恒春氣象表

七六

恒春氣象表

明治	一月	二月	三月	四月	五月	六月	七月	八月	九月	十月	十一月	十二月	全年
氣温平均較差 (攝氏)													平均
三十年	7.1	6.6	6.6	6.5	7.3	4.7	5.4	5.3	6.0	5.2	4.8	4.8	5.9
三十一年	5.5	6.0	6.3	6.3	7.1	4.9	6.2	4.4	6.9	4.3	4.1	5.1	5.6
三十二年	6.1	6.6	7.3	6.7	7.0	6.0	5.5	5.8	6.4	6.0	5.4	6.5	6.2
三十三年	6.7	8.2	7.0	7.5	6.8	6.3	6.3	6.6	6.3	6.2	5.9	6.3	6.7
三十四年	7.2	6.6	7.3	7.0	6.7	5.2	6.2	5.2	7.4	6.4	5.5	6.0	6.4
三十五年	5.9	6.7	6.9	7.3	6.1	4.6	6.0	6.0	6.7	6.6	5.9	6.1	6.3
三十六年	6.2	6.2	7.5	6.9	6.8	6.2	6.6	5.3	6.5	5.3	5.5	5.1	6.1
三十七年	5.7	6.2	7.1	7.5	7.4	5.8	4.8	5.7	7.0	6.5	5.6	5.8	6.3
三十八年	7.5	7.1	6.6	6.6	7.1	6.0	6.0	6.1	6.1	6.1	5.4	5.8	6.4
三十九年	5.6	8.0	6.5	7.3	6.9	5.6	5.5	6.5	5.2	4.8	4.2	5.1	5.9
平均	6.3	6.8	6.9	7.0	7.0	5.5	5.8	5.6	6.5	5.8	5.2	5.7	6.2
最高氣温 (攝氏)													極
三十年	28.9	28.6	31.7	31.6	33.2	33.0	33.4	31.7	32.3	31.0	30.9	27.5	33.4
三十一年	27.7	28.1	30.0	31.5	33.0	32.0	32.0	31.4	32.4	30.4	28.3	26.4	33.0
三十二年	27.4	26.9	28.6	31.7	32.6	31.3	32.4	31.9	32.5	30.7	30.5	29.9	32.6
三十三年	28.6	28.8	30.9	31.8	32.6	33.3	33.0	33.0	32.5	31.9	30.3	30.3	33.3
三十四年	29.5	26.5	29.4	32.0	33.1	32.0	32.8	32.5	31.8	32.0	29.0	28.4	33.1
三十五年	29.2	27.1	29.8	32.5	33.6	32.0	32.9	32.5	32.1	31.4	31.2	29.8	33.6
三十六年	29.8	28.9	30.5	31.5	32.6	33.4	33.3	31.9	32.1	31.4	30.7	27.6	33.4
三十七年	26.4	26.9	28.7	32.1	33.2	32.5	31.5	32.3	32.5	31.2	29.4	27.0	33.2
三十八年	27.7	27.7	29.6	31.4	32.9	32.9	32.7	32.5	32.0	31.8	28.0	28.7	32.9
三十九年	28.8	31.1	31.6	32.5	34.4	32.4	32.5	32.9	31.5	30.5	29.5	29.0	34.4
平均	28.4	28.1	30.1	31.9	33.1	32.5	32.6	32.3	32.2	31.2	29.8	28.5	33.3
最低氣温 (攝氏)													極
三十年	13.7	11.8	17.2	18.7	21.1	20.6	21.6	22.8	23.2	21.0	17.1	16.8	11.8
三十一年	12.2	15.5	16.4	16.8	21.4	22.3	20.9	23.0	21.3	21.1	15.9	14.1	12.2
三十二年	14.1	9.8	15.2	17.4	18.8	18.6	22.6	21.3	18.7	19.0	14.6	15.5	9.8
三十三年	13.5	12.5	14.9	18.3	20.4	22.8	22.6	22.0	21.6	18.8	12.7	14.2	12.5
三十四年	15.8	10.1	13.4	19.0	20.3	23.2	23.2	22.0	19.9	19.1	16.1	13.0	10.1
三十五年	14.0	14.3	16.8	16.8	21.0	22.6	23.1	23.4	19.7	20.1	19.8	17.4	14.0
三十六年	10.2	13.2	17.1	18.2	20.7	22.5	23.4	22.2	20.7	19.8	15.6	14.7	10.2
三十七年	11.6	13.7	16.1	17.4	20.3	20.1	22.6	21.9	22.0	18.4	16.5	13.5	11.6
三十八年	14.3	14.2	15.0	18.0	21.6	21.3	21.8	23.0	22.5	21.9	18.6	16.5	14.2
三十九年	15.7	14.1	13.7	17.1	21.4	22.6	23.1	22.8	22.9	20.1	17.9	15.8	13.7
平均	13.5	12.9	15.6	17.8	20.7	21.7	22.5	22.4	21.2	19.9	16.5	15.1	12.0

恒春氣象表

七六

恒春氣象表

明治	月	一月	二月	三月	四月	五月	六月	七月	八月	九月	十月	十一月	十二月	全年
平均水蒸氣張力 (毫)														平均
三十年		14.3	13.5	17.3	17.3	20.8	23.7	23.8	24.7	25.3	21.8	19.9	14.8	19.8
三十一年		14.7	15.8	17.7	20.3	24.3	22.9	23.2	23.1	22.0	21.3	16.9	13.7	19.7
三十二年		13.8	13.9	13.4	17.9	20.7	22.1	23.4	22.7	20.9	16.9	15.9	15.2	18.1
三十三年		12.9	13.0	15.7	18.6	20.2	21.4	23.0	22.8	20.8	18.8	15.8	13.8	18.1
三十四年		14.9	10.1	13.5	17.9	20.4	22.2	23.5	22.6	19.9	17.8	14.8	13.3	17.6
三十五年		13.9	12.4	17.4	19.3	21.2	22.7	22.8	22.9	19.8	18.3	18.1	16.5	18.8
三十六年		13.9	13.5	17.2	18.4	20.7	23.1	24.0	22.6	21.4	20.0	16.2	14.0	18.7
三十七年		13.8	13.9	15.7	18.8	19.1	21.9	22.6	22.0	20.5	18.3	15.0	12.1	17.8
三十八年		14.2	13.1	14.6	18.1	21.0	22.2	22.3	22.6	21.5	18.8	14.5	15.3	18.2
三十九年		13.5	14.5	14.0	17.5	20.1	22.1	23.0	22.7	21.8	16.9	14.8	13.5	17.9
平均		14.0	13.4	15.6	18.4	20.8	22.4	23.2	22.9	21.4	18.9	16.2	14.2	18.5
最大水蒸氣張力 (毫)														極
三十年		19.4	19.3	23.1	23.5	26.0	27.7	28.8	29.1	32.1	26.2	27.1	20.6	32.1
三十一年		22.0	22.9	25.1	26.9	28.8	26.8	26.7	29.3	26.4	26.0	22.6	18.3	29.3
三十二年		17.2	19.4	20.4	23.8	25.9	25.3	27.9	29.0	26.5	22.4	22.2	19.2	29.0
三十三年		18.9	17.7	22.6	23.4	24.9	25.6	26.6	26.7	24.8	25.8	22.4	19.8	26.7
三十四年		19.2	16.2	19.3	23.0	24.3	26.0	25.8	27.5	24.0	25.9	19.9	20.7	27.5
三十五年		20.4	19.6	24.2	24.6	24.7	26.0	25.9	25.9	25.3	23.2	23.7	23.3	26.0
三十六年		22.5	18.5	22.0	23.6	26.6	26.9	29.1	30.1	26.1	26.8	23.4	21.5	30.1
三十七年		19.4	19.0	21.9	25.4	26.2	25.8	25.7	25.2	27.7	22.8	24.6	19.4	27.7
三十八年		20.0	18.9	21.1	23.2	24.7	26.1	26.6	25.6	24.9	23.6	21.7	19.6	26.6
三十九年		20.4	21.9	21.8	23.8	24.1	25.4	25.5	25.6	25.2	25.0	20.3	20.9	25.6
極		22.5	22.9	25.1	26.9	28.8	27.7	29.1	30.1	32.1	26.8	27.1	23.3	32.1
最小水蒸氣張力 (毫)														極
三十年		7.5	7.6	11.9	10.6	13.6	18.3	16.0	20.4	20.7	11.0	10.1	9.8	7.5
三十一年		8.2	9.4	11.9	11.6	17.5	15.8	19.4	20.0	18.3	16.4	9.4	8.9	8.2
三十二年		8.9	8.8	8.5	12.2	11.8	14.7	20.0	17.2	14.1	11.5	8.3	10.1	8.3
三十三年		8.8	7.7	10.7	9.0	13.2	15.1	18.8	18.8	15.2	11.2	9.2	7.9	7.7
三十四年		10.9	6.0	7.9	11.1	14.8	15.8	20.7	16.0	16.6	11.1	10.1	7.3	6.0
三十五年		10.0	8.0	11.4	11.2	12.5	16.3	20.0	17.4	14.4	12.8	14.7	11.3	8.0
三十六年		8.5	10.0	12.3	11.6	14.3	18.8	20.6	16.9	16.4	14.4	9.8	8.8	8.5
三十七年		10.0	9.6	10.2	11.1	13.9	12.5	18.4	16.0	15.3	12.0	8.3	8.8	8.3
三十八年		8.3	9.6	8.4	10.3	12.7	15.9	18.5	18.4	18.2	14.6	10.1	10.3	8.3
三十九年		8.6	8.9	7.7	13.1	15.0	15.1	19.6	16.9	18.3	11.1	9.9	8.0	7.7
極		7.5	6.0	7.7	9.0	11.8	12.5	16.0	16.0	14.1	11.0	8.3	7.3	6.0

恒春氣象表

七九

恒春氣象表

明治	月	一月	二月	三月	四月	五月	六月	七月	八月	九月	十月	十一月	十二月	全年
深サ一米平均地中温度 (攝氏)														平均
三十年		—	—	—	—	—	—	—	—	—	—	—	—	—
三十一年		24.1	23.8	24.2	26.0	28.4	28.1	28.6	28.2	28.3	27.4	25.6	23.1	26.3
三十二年		22.7	22.3	23.4	25.9	27.7	28.0	28.7	28.3	27.9	26.6	25.6	24.2	25.9
三十三年		23.4	23.3	23.8	25.7	27.1	28.0	28.6	28.9	28.4	27.5	25.7	23.9	26.2
三十四年		23.9	22.4	23.2	25.0	27.0	27.8	28.9	28.0	28.6	27.3	25.3	24.1	26.0
三十五年		23.4	23.1	24.7	27.0	29.0	28.0	28.8	29.0	28.9	27.4	26.9	25.6	26.8
三十六年		23.2	22.9	25.0	26.4	27.3	29.3	29.4	28.6	28.0	27.0	25.0	22.9	26.2
三十七年		22.0	21.7	23.5	25.8	28.6	28.1	27.7	28.3	28.6	28.1	25.8	24.2	26.0
三十八年		23.3	22.9	23.3	24.7	27.9	28.5	28.8	29.1	28.7	28.0	25.8	24.7	26.3
三十九年		24.9	25.1	25.4	28.0	30.2	29.5	29.8	29.8	27.8	26.2	25.1	24.2	27.2
平均		23.4	23.1	24.1	26.1	28.1	28.4	28.8	28.7	28.4	27.3	25.6	24.1	26.3
深サ三米平均地中温度 (攝氏)														平均
三十年		—	—	—	—	—	—	—	—	—	—	—	—	—
三十一年		26.5	26.1	25.8	25.9	26.5	26.8	27.5	27.8	27.8	27.8	27.0	25.8	26.8
三十二年		24.8	24.4	24.8	25.0	25.8	26.5	26.9	27.2	27.4	27.3	27.1	26.4	26.1
三十三年		25.8	25.6	25.3	25.4	26.0	26.7	26.9	27.2	27.5	27.4	27.2	26.5	26.5
三十四年		25.9	25.7	25.2	25.1	25.7	26.3	26.7	27.3	27.5	27.6	27.4	27.0	26.4
三十五年		26.3	25.8	25.5	25.7	26.5	27.1	27.3	27.8	27.8	27.7	27.7	27.4	26.9
三十六年		26.8	26.0	25.7	25.9	26.3	26.9	27.6	28.0	27.8	27.6	27.2	26.5	26.9
三十七年		25.7	25.0	24.7	24.9	25.7	26.6	26.9	27.2	27.3	27.5	27.3	26.7	26.3
三十八年		26.0	25.5	25.1	25.0	25.5	26.3	26.9	27.3	27.6	27.7	27.4	26.8	26.4
三十九年		26.2	25.9	25.8	26.0	26.9	27.2	27.5	27.2	27.3	27.2	26.9	26.6	26.7
平均		26.0	25.6	25.3	25.4	26.1	26.7	27.1	27.4	27.6	27.5	27.2	26.6	26.6
最高地中温度 (攝氏)														極
地面		45.1	54.4	54.4	60.0	62.5	51.1	53.3	46.0	43.5	47.8	37.8	37.9	62.5
深サ零米五		25.5	26.9	28.3	31.4	33.1	32.1	31.9	32.3	31.8	29.5	27.3	26.0	33.1
深サ一米		25.3	26.2	26.9	29.3	31.3	30.8	31.1	31.1	29.3	29.4	27.4	26.4	31.3
深サ三米		27.3	26.4	26.0	26.3	27.4	28.0	28.3	28.1	28.0	27.9	27.8	27.7	28.3
最低地中温度 (攝氏)														極
地面		14.1	12.3	12.6	18.1	20.8	21.3	24.3	22.3	22.1	20.0	16.7	15.0	12.3
深サ零米五		19.4	19.4	20.4	22.9	25.6	25.5	26.7	25.0	26.2	24.2	22.1	20.4	19.4
深サ一米		21.5	21.5	22.0	22.8	26.0	27.2	27.1	27.2	27.2	25.6	23.3	22.4	21.5
深サ三米		24.6	24.3	24.7	24.8	25.1	26.0	26.5	26.1	27.2	26.3	26.5	25.1	24.3

恒春氣象表

七八

恒春氣象表

月	一	二	三	四	五	六	七	八	九	十	十一	十二	全年		
明治	一月	二月	三月	四月	五月	六月	七月	八月	九月	十月	十一月	十二月	全年		
最 强 風 速 度 (一秒時間米)															
三十年	NE 14.3	NE 18.8	NE 15.5	SW 13.5	N 12.3	NW 16.5	N 11.4	W 15.0	NE 10.9	NE 11.2	NE 14.5	ENE 15.0	NE 18.8		
三十一年	NE 13.7	NE 12.2	NE 13.8	NE 12.2	10.7	NNW 11.0	W 20.5	W 23.4	W 20.3	E 17.9	E 15.6	NE 15.0	W 23.4		
三十二年	N 13.8	NE 10.8	E 17.1	NE 12.5	S 12.7	11.1	NNW 17.3	W 30.3	15.0	14.2	22.5	18.0	30.3		
三十三年	NE 18.8	NE 15.3	NW 14.2	N 15.4	N 15.9	NE 17.0	W 16.4	14.2	19.3	17.0	21.9	16.9	21.9		
三十四年	NE 18.8	ENE 17.7	NE 15.2	ENE 13.4	S 38.3	SW 12.1	NW 9.7	N 21.6	15.7	23.3	21.4	22.4	S 38.3		
三十五年	NE 23.2	NE 18.0	NE 17.7	E 21.3	16.2	12.2	17.2	15.6	NE 20.1	NE 20.8	NE 20.8	SE 22.8	SE 22.8		
三十六年	NE 19.2	NE 17.8	NE 14.6	NE 14.1	12.8	W 10.7	18.7	22.8	12.7	21.0	21.8	22.8	E 40.3		
三十七年	NE 19.2	NE 18.4	NE 17.9	NE 24.4	16.4	E 40.3	WNW 17.2	15.0	E 10.8	NE 17.2	18.3	20.9	E 40.3		
三十八年	NE 14.2	NE 14.4	NE 17.9	NE 16.3	12.9	18.7	NW 18.7	E 23.7	E 21.4	16.0	16.0	20.0	E 23.7		
三十九年	NE 20.7	NE 20.0	NE 20.8	NE 23.0	26.1	21.4	17.0	S 20.3	NE 25.1	31.2	29.2	26.7	E 40.3		
極	NE 23.2	NE 20.0	NE 20.8	NE 24.4	S 38.3	E 40.3	E 23.7	30.3	25.1	31.2	29.2	26.7	E 40.3		
平 均 風 向 及 速 度 (一秒時間米)															
三十年	N53°E	N47°E	N59°E	N59°E	N19°W	N49°W	N46°E	S82°W	N50°E	N54°E	N42°E	N48°E	N43°E		
三十一年	N47°E	N30°E	N56°E	N50°E	N33°E	N41°W	S71°E	N83°W	N3°E	N61°E	N45°E	N44°E	N43°E		
三十二年	N46°E	N54°E	N53°E	N56°E	N87°E	N18°W	N47°W	S20°W	N86°E	N45°E	N49°E	N49°E	N45°E		
三十三年	N51°E	N44°E	N53°E	N46°E	N20°W	N6°E	N89°W	S88°E	N48°E	N49°E	N48°E	N46°E	N44°E		
三十四年	N55°E	N44°E	N50°E	N37°E	N25°E	N12°E	S73°E	S0°E	N49°E	N53°E	N49°E	N46°E	N49°E		
三十五年	N51°E	N0°E	N70°E	N84°E	N47°E	N86°W	N77°E	N21°W	N37°E	N48°E	N49°E	N46°E	N52°E		
三十六年	N46°E	N52°E	N72°E	N67°E	N61°E	N78°W	N3°E	S72°W	N5°E	N50°E	N43°E	N46°E	N50°E		
三十七年	N45°E	N46°E	N40°E	N71°E	N36°E	S71°E	N80°W	N27°E	N2°E	N49°E	N46°E	N44°E	N47°E		
三十八年	N23°E	N40°E	N42°E	N47°E	N78°E	N81°W	S49°E	N33°E	N66°E	N47°E	N43°E	N43°E	N47°E		
三十九年	N40°E	N17°E	N40°E	N36°E	N62°E	N69°W	N81°W	N76°W	N70°E	N36°E	N43°E	N41°E	N35°E		
平 均	N46°E	N46°E	N51°E	N56°E	N33°E	N52°W	N31°W	N39°W	N58°E	N48°E	N46°E	N45°E	N45°E		
風 向 頻 度 (十箇年平均) 百分率															
月	北	北々東	北東	東	東南東	南東	南々東	南	南々西	南西	西	西北西	北	北々西	無風
一月	10	4	52	6	15	1	2	0	1	0	0	0	3	2	2
二月	12	3	47	6	14	2	2	0	1	0	0	0	6	2	3
三月	9	2	38	5	20	3	5	1	1	0	0	0	6	1	4
四月	5	1	29	4	24	4	7	1	2	0	0	0	7	3	5
五月	10	1	17	3	16	3	6	2	4	0	3	1	13	3	9
六月	8	1	7	1	14	2	9	1	6	1	2	17	4	16	7
七月	7	0	6	2	20	3	13	1	6	1	10	1	11	3	9
八月	6	1	10	2	17	3	11	1	6	1	6	1	11	2	9
九月	10	2	26	6	23	3	6	2	2	0	1	0	4	2	3
十月	9	4	51	6	18	1	1	0	0	0	0	0	2	2	2
十一月	8	4	5	5	10	1	1	0	0	0	0	0	2	2	3
十二月	7	5	5	7	7	1	1	0	0	0	0	0	2	2	3
全年	8	2	34	5	16	2	5	1	3	0	2	1	7	2	5

恒春氣象表

恒春氣象表

月	一	二	三	四	五	六	七	八	九	十	十一	十二	全年
明治	一月	二月	三月	四月	五月	六月	七月	八月	九月	十月	十一月	十二月	全年
平 均 濕 度 (百分率)													
三十年	74	74	77	74	78	89	87	93	93	87	90	77	83
三十一年	80	81	85	86	89	88	87	88	85	87	79	77	84
三十二年	79	81	71	78	82	86	86	87	81	75	75	74	80
三十三年	73	73	73	79	78	81	83	86	80	77	74	72	78
三十四年	76	69	71	77	82	84	85	88	80	77	72	74	78
三十五年	77	75	83	82	83	84	83	84	78	78	79	82	81
三十六年	80	81	79	80	83	84	86	87	83	83	79	79	82
三十七年	82	82	81	81	76	84	88	84	79	75	74	70	80
三十八年	77	75	76	81	81	84	84	83	82	75	72	77	79
三十九年	75	77	71	73	76	81	83	81	82	73	72	71	76
平 均	77	77	77	79	81	84	85	86	82	79	77	75	80
最 小 濕 度 (百分率)													
三十年	46	50	50	45	49	62	62	72	73	52	56	50	45
三十一年	50	53	60	60	64	60	59	62	60	65	51	56	50
三十二年	52	55	47	55	40	64	59	63	59	50	42	51	40
三十三年	49	51	52	38	47	57	57	57	53	50	44	50	38
三十四年	53	43	49	50	59	60	60	59	52	50	51	46	43
三十五年	48	46	50	54	51	60	56	58	54	52	59	59	46
三十六年	52	57	52	54	59	51	62	60	59	60	49	52	49
三十七年	52	53	55	49	47	53	58	58	50	44	51	43	43
三十八年	48	53	53	51	55	53	54	54	55	55	51	52	48
三十九年	51	46	48	44	42	60	61	49	61	50	52	46	42
極	46	43	47	38	40	51	54	49	50	44	42	43	38
平 均 風 速 度 (一秒時間米)													
三十年	4.7	6.3	4.5	4.7	4.0	4.5	3.8	3.3	3.3	4.3	5.7	7.8	4.7
三十一年	6.6	5.3	4.5	4.7	3.0	4.9	3.0	6.2	2.6	5.7	6.9	5.9	4.9
三十二年	6.0	5.5	5.8	4.9	5.0	4.0	6.3	3.8	3.0	4.8	7.4	4.8	5.1
三十三年	6.5	5.3	5.7	5.0	5.8	4.7	4.3	3.2	5.0	5.7	8.1	6.7	5.5
三十四年	5.1	7.1	6.4	5.3	4.4	3.9	2.7	4.3	3.0	6.0	8.6	9.1	5.5
三十五年	8.3	8.1	5.6	5.9	4.6	5.0	4.7	4.4	4.5	5.7	6.2	7.3	5.9
三十六年	6.3	6.8	4.3	4.7	5.0	4.2	3.6	5.7	3.3	6.9	7.9	9.9	5.7
三十七年	8.3	6.8	5.6	5.3	4.7	4.6	4.8	4.1	3.9	6.2	7.7	7.8	5.8
三十八年	4.2	5.0	5.8	4.8	3.7	3.3	3.9	4.2	4.5	5.7	8.6	6.9	5.0
三十九年	9.5	5.9	8.6	6.9	5.8	6.0	6.1	7.6	10.4	12.0	10.8	7.8	7.8
平 均	6.5	6.2	5.7	5.2	4.6	4.5	4.3	4.3	4.1	6.1	7.9	7.7	5.6

恒春氣象表

八〇

恒春氣象表

明治	一月	二月	三月	四月	五月	六月	七月	八月	九月	十月	十一月	十二月	全年
不照日數													全年
三十年	-	-	-	-	-	-	-	-	-	1	6	2	-
三十一年	1	3	0	0	0	8	3	11	2	10	9	4	51
三十二年	1	4	0	2	1	6	6	3	1	2	7	5	38
三十三年	2	2	4	0	1	2	3	0	4	2	6	3	29
三十四年	0	3	1	0	2	3	0	9	0	3	1	3	25
三十五年	2	0	1	1	4	3	1	0	0	0	1	3	16
三十六年	1	1	1	1	1	7	2	8	1	2	1	1	27
三十七年	3	4	2	0	1	6	10	5	0	0	1	1	33
三十八年	0	0	3	3	1	5	6	1	2	1	1	1	24
三十九年	0	1	0	0	2	0	3	2	4	3	1	4	20
平均	1.1	2.0	1.3	0.8	1.4	4.4	3.8	4.3	1.6	2.6	3.1	2.8	20.2
蒸發量(耗)													全年
三十年	-	-	-	-	-	-	-	-	-	-	-	-	-
三十一年	-	-	-	-	-	-	-	-	-	-	-	-	-
三十二年	-	-	-	-	-	-	-	-	-	-	-	-	-
三十三年	149.4	138.1	154.7	200.2	216.4	172.8	186.0	133.9	156.3	165.8	137.2	141.7	1952.5
三十四年	139.2	128.7	180.7	190.9	159.0	149.8	178.8	111.8	162.2	145.3	149.3	170.9	1866.6
三十五年	174.9	174.9	173.5	218.0	191.7	168.8	187.5	157.2	188.6	206.9	161.4	145.7	2149.1
三十六年	126.2	125.5	174.5	173.7	211.1	191.6	182.7	126.6	142.6	156.9	156.4	170.8	1938.6
三十七年	140.0	142.1	159.7	217.2	208.8	133.2	115.7	158.9	191.3	202.8	160.2	156.8	1936.7
三十八年	120.4	123.4	141.0	154.6	185.9	146.5	144.3	161.2	155.6	177.6	170.5	135.7	1816.7
三十九年	164.5	144.6	185.3	191.2	205.1	196.1	174.8	189.3	151.4	181.2	169.9	157.8	2111.2
平均	144.9	139.6	167.1	192.3	196.9	165.5	167.1	148.4	164.0	176.6	157.8	154.2	1974.5
最多蒸發量(耗)													極
三十年	-	-	-	-	-	-	-	-	-	-	-	-	-
三十一年	-	-	-	-	-	-	-	-	-	-	-	-	-
三十二年	-	-	-	-	-	-	-	-	-	-	-	-	-
三十三年	7.3	7.0	7.9	10.4	9.2	8.0	8.4	6.9	8.3	9.5	6.9	6.6	10.4
三十四年	6.8	6.7	9.0	9.1	8.6	8.0	8.6	7.3	8.0	7.9	7.3	8.4	9.1
三十五年	8.5	9.1	9.1	9.7	9.2	8.5	9.9	7.7	9.0	8.7	7.8	6.9	9.9
三十六年	7.3	7.0	7.4	8.3	10.6	9.9	8.7	7.3	7.7	8.2	9.8	7.6	10.6
三十七年	7.6	8.3	7.4	8.7	9.3	7.3	8.4	7.8	8.5	11.1	7.5	6.8	11.1
三十八年	5.9	6.1	6.7	7.3	7.7	7.5	7.6	7.5	7.5	9.6	9.5	6.7	9.6
三十九年	7.5	7.0	8.5	9.7	9.8	9.2	9.7	9.2	9.5	11.1	8.3	7.1	11.1
極	8.5	9.1	9.1	10.4	10.6	9.9	9.9	9.2	9.5	11.1	9.8	8.4	11.1

*ハ平均ニ算入セス

恒春氣象表

八三

恒春氣象表

明治	一月	二月	三月	四月	五月	六月	七月	八月	九月	十月	十一月	十二月	全年
平均雲量(自零至十)													平均
三十年	5.8	5.4	5.4	5.8	5.3	8.5	6.5	7.2	5.9	6.4	6.3	6.3	6.2
三十一年	7.2	6.7	6.2	6.4	5.1	7.8	6.2	7.7	4.8	7.3	6.9	5.2	6.5
三十二年	4.8	5.1	5.2	4.2	6.1	6.0	5.8	6.4	5.2	5.0	7.1	5.0	5.5
三十三年	4.9	5.1	6.5	4.6	5.9	6.7	5.2	7.0	6.1	5.6	5.2	6.0	5.7
三十四年	4.3	8.1	5.3	4.4	6.7	7.1	5.5	8.1	6.3	5.5	5.3	5.6	6.0
三十五年	5.6	4.4	5.0	4.5	6.8	7.8	5.8	6.4	4.3	4.0	5.5	6.2	5.5
三十六年	6.3	6.4	4.6	5.3	5.8	6.5	6.4	7.9	6.9	7.1	5.8	6.5	6.3
三十七年	6.3	5.3	6.0	4.2	6.0	7.6	7.9	6.9	4.8	4.5	5.9	5.7	5.9
三十八年	5.2	4.5	6.8	5.3	4.4	6.5	5.5	5.2	5.9	4.9	5.5	5.4	5.4
三十九年	6.1	4.1	5.9	5.1	5.6	5.3	7.3	4.6	6.9	6.2	7.4	5.7	5.8
平均	5.6	5.5	5.7	5.0	5.8	7.0	6.2	6.7	5.7	5.6	6.1	5.8	5.9
日照時數(時)													全年
三十年	-	-	-	-	-	-	-	-	200.5	164.6	149.9	-	-
三十一年	141.0	146.7	199.1	188.4	268.3	163.0	210.5	121.8	227.5	120.9	120.7	165.8	2073.7
三十二年	190.0	149.2	212.0	252.5	204.1	202.1	215.2	217.6	216.4	196.0	89.3	130.7	2275.1
三十三年	155.2	122.8	152.7	228.1	250.8	205.0	265.1	182.2	197.1	213.6	161.0	162.3	2295.9
三十四年	228.2	118.8	215.6	248.0	209.4	225.0	296.6	153.7	232.1	230.4	200.5	179.6	2537.9
三十五年	191.9	196.0	221.8	269.0	229.2	207.4	299.3	223.5	238.0	244.7	168.2	122.9	2611.9
三十六年	139.0	121.8	192.8	198.8	218.9	174.1	232.1	133.0	195.0	152.4	146.7	147.2	2051.8
三十七年	161.5	189.6	189.9	267.6	203.5	139.0	149.5	192.9	234.6	228.3	173.3	163.5	2293.2
三十八年	163.8	171.6	153.0	178.7	246.6	172.6	187.6	237.3	214.6	217.9	190.7	166.2	2300.6
三十九年	160.1	186.1	182.9	215.9	226.7	289.7	232.7	268.1	175.7	170.0	122.5	163.6	2394.0
平均	170.1	155.8	191.1	227.4	228.6	197.5	232.1	192.2	214.0	197.1	152.5	155.8	2314.9
日照時數(可照時數ニ對スル百分率)													全年
三十年	-	-	-	-	-	-	-	-	56	50	45	-	-
三十一年	42	46	54	50	66	41	51	31	62	34	36	50	47
三十二年	56	47	57	67	50	50	52	55	59	55	27	39	51
三十三年	46	39	41	60	62	51	64	46	54	59	49	49	52
三十四年	67	37	53	65	51	56	72	39	63	64	60	54	57
三十五年	57	62	60	71	56	52	73	56	65	68	51	37	59
三十六年	41	38	52	53	54	43	56	34	53	42	44	44	46
三十七年	48	57	51	71	50	35	36	49	63	64	52	49	52
三十八年	43	54	41	47	61	43	46	62	59	61	58	50	52
三十九年	44	58	49	56	56	72	57	67	48	47	37	49	54
平均	50	49	51	60	56	49	56	49	58	55	46	47	52

*ハ平均ニ算入セス

恒春氣象表

八二

恒春氣象表

明治	一月	二月	三月	四月	五月	六月	七月	八月	九月	十月	十一月	十二月	全年
強風日數 (一秒時間一〇米以上)													
三十年	6	11	6	6	7	6	3	3	2	2	11	19	82
三十一年	8	6	5	7	1	10	1	12	1	10	15	9	85
三十二年	14	12	15	6	8	3	17	4	3	3	19	8	112
三十三年	17	11	15	11	13	7	5	3	8	12	16	18	136
三十四年	6	15	15	8	9	1	0	3	3	14	24	24	122
三十五年	20	20	8	8	5	3	4	6	9	7	12	18	120
三十六年	15	16	5	9	8	1	2	9	2	15	18	26	126
三十七年	21	14	10	6	5	4	5	3	4	12	20	21	125
三十八年	6	6	12	10	2	2	3	5	2	12	21	19	100
三十九年	24	15	23	17	11	11	11	6	12	26	25	26	207
平均	13.7	12.6	11.4	8.8	6.9	4.8	5.1	5.4	4.6	11.3	18.1	18.8	121.5
烈風日數 (一秒時間一〇米以上)													
三十年	0	2	1	0	0	2	0	1	0	0	0	2	8
三十一年	0	0	0	0	0	1	0	4	1	3	1	1	11
三十二年	0	1	1	0	0	0	4	3	1	0	7	3	20
三十三年	4	3	0	1	1	1	2	0	4	2	8	5	31
三十四年	2	3	4	0	1	0	0	2	1	7	9	14	43
三十五年	11	5	4	6	1	0	2	6	1	0	4	9	49
三十六年	4	6	0	0	0	0	2	5	0	8	11	17	53
三十七年	8	4	3	1	1	2	2	1	0	2	5	1	30
三十八年	0	0	4	2	0	2	1	1	1	4	10	9	34
三十九年	14	9	13	7	4	2	3	1	8	15	22	17	115
平均	4.3	3.3	3.0	1.7	0.8	1.0	1.6	2.4	1.7	4.1	7.7	7.8	39.4
颶風日數 (一秒時間二九米以上)													
三十年	0	0	0	0	0	0	0	0	0	0	0	0	0
三十一年	0	0	0	0	0	0	0	0	0	0	0	0	0
三十二年	0	0	0	0	0	0	0	1	0	0	0	0	1
三十三年	0	0	0	0	0	0	0	0	0	0	0	0	0
三十四年	0	0	0	0	1	0	0	0	0	0	0	0	1
三十五年	0	0	0	0	0	0	0	0	0	0	0	0	0
三十六年	0	0	0	0	0	0	0	0	0	0	0	0	0
三十七年	0	0	0	0	0	1	0	0	0	0	0	0	1
三十八年	0	0	0	0	0	0	0	0	0	0	0	0	0
三十九年	0	0	0	0	0	0	0	0	0	1	1	0	2
平均	0.0	0.0	0.0	0.0	0.1	0.1	0.0	0.1	0.0	0.1	0.1	0.0	0.5

恒春氣象表

八五

恒春氣象表

明治	一月	二月	三月	四月	五月	六月	七月	八月	九月	十月	十一月	十二月	全年
電雷日數													
三十年	0	0	2	2	3	8	5	2	9	3	1	0	35
三十一年	0	2	0	0	8	6	10	10	2	4	0	0	42
三十二年	0	0	0	1	2	3	6	3	1	0	0	0	16
三十三年	0	0	0	3	4	8	5	12	4	0	1	0	36
三十四年	2	0	0	3	6	0	3	6	1	0	0	0	21
三十五年	0	0	0	0	8	3	3	3	0	1	0	0	18
三十六年	1	0	0	2	4	6	4	7	3	2	0	0	29
三十七年	0	0	0	0	2	3	6	2	1	0	0	0	14
三十八年	2	0	5	3	3	2	5	4	8	0	0	0	32
三十九年	0	0	0	2	2	2	3	5	3	1	0	0	18
平均	0.5	0.2	0.7	1.6	4.2	4.1	5.0	5.4	3.2	1.1	0.2	0.0	26.0
快晴日數 (平均雲量二以下ノ日)													
三十年	3	2	1	1	1	0	0	2	6	4	2	2	24
三十一年	0	2	0	1	0	0	1	0	1	1	3	9	18
三十二年	4	6	3	7	2	3	0	2	5	6	2	3	43
三十三年	5	5	0	6	2	3	3	0	2	1	8	2	37
三十四年	5	0	3	6	1	0	1	0	1	4	6	2	29
三十五年	6	3	4	3	0	0	0	0	1	5	2	4	28
三十六年	1	0	0	0	2	3	2	0	1	0	1	1	11
三十七年	2	6	0	7	1	0	1	0	3	6	2	4	32
三十八年	3	6	1	3	4	1	5	4	2	3	1	3	36
三十九年	1	6	1	4	5	3	1	9	2	1	0	5	33
平均	3.0	3.6	1.3	3.8	1.8	1.3	1.4	1.7	2.4	3.1	2.7	3.5	29.6
曇天日數 (平均雲量八以上ノ日)													
三十年	9	6	4	6	5	20	11	17	6	13	13	13	123
三十一年	16	11	8	10	2	10	9	16	4	17	13	10	132
三十二年	5	5	5	5	12	8	9	8	7	6	11	2	83
三十三年	3	6	10	4	8	13	3	11	7	5	10	7	87
三十四年	1	18	6	5	11	9	5	18	4	7	8	8	100
三十五年	10	5	4	4	14	14	6	11	1	2	6	12	89
三十六年	11	8	1	4	7	10	11	18	10	13	10	10	119
三十七年	7	8	5	2	7	14	19	12	3	2	7	13	99
三十八年	6	2	12	9	4	10	11	7	7	5	6	6	85
三十九年	8	3	9	6	10	6	16	4	12	11	16	12	113
平均	7.6	7.2	6.4	5.5	8.0	12.6	10.0	12.2	6.1	8.1	10.0	9.3	103.0

恒春氣象表

八四

恒春ハ濃霧ナキヲ以テ同日數表ヲ省ク

恒 春 氣 象 表

明治	一	二	三	四	五	六	七	八	九	十	十一	十二	全
月	月	月	月	月	月	月	月	月	月	月	月	月	年
最高氣温九〇度(華氏)以上ノ日數 (攝氏三二度以上)													
三 十 年	0	0	0	0	9	8	3	0	1	0	0	0	21
三 十 一 年	0	0	0	0	12	0	0	0	1	0	0	0	13
三 十 二 年	0	0	0	0	1	0	3	0	1	0	0	0	5
三 十 三 年	0	0	0	0	3	5	6	10	3	0	0	0	27
三 十 四 年	0	0	0	0	2	0	7	1	0	0	0	0	10
三 十 五 年	0	0	0	3	4	0	5	4	0	0	0	0	16
三 十 六 年	0	0	0	0	3	10	10	0	0	0	0	0	23
三 十 七 年	0	0	0	0	8	4	0	1	3	0	0	0	16
三 十 八 年	0	0	0	0	7	6	3	6	0	0	0	0	22
三 十 九 年	0	0	0	1	9	2	2	10	0	0	0	0	24
平 均	0.0	0.0	0.0	0.4	5.8	3.5	4.5	3.2	0.9	0.0	0.0	0.0	18.3
最低氣温五〇度(華氏)以下ノ日數 (攝氏一〇度以下)													
三 十 年	0	0	0	0	0	0	0	0	0	0	0	0	0
三 十 一 年	0	0	0	0	0	0	0	0	0	0	0	0	0
三 十 二 年	0	1	0	0	0	0	0	0	0	0	0	0	1
三 十 三 年	0	0	0	0	0	0	0	0	0	0	0	0	0
三 十 四 年	0	0	0	0	0	0	0	0	0	0	0	0	0
三 十 五 年	0	0	0	0	0	0	0	0	0	0	0	0	0
三 十 六 年	0	0	0	0	0	0	0	0	0	0	0	0	0
三 十 七 年	0	0	0	0	0	0	0	0	0	0	0	0	0
三 十 八 年	0	0	0	0	0	0	0	0	0	0	0	0	0
三 十 九 年	0	0	0	0	0	0	0	0	0	0	0	0	0
平 均	0.0	0.1	0.0	0.0	0.0	0.0	0.0	0.0	0.0	0.0	0.0	0.0	0.1

恒春氣象表

恒春ノ降霜ナキヲ以テ同日數表ヲ省ク

澎湖島氣象表

恒春氣象表

月	一	二	三	四	五	六	七	八	九	十	十一	十二	全
明 治	月	月	月	月	月	月	月	月	月	月	月	月	年
最高氣溫九〇度(華氏)以上ノ日數 (攝氏三二度二以上)													
三 十 年	0	0	0	0	9	8	3	0	1	0	0	0	21
三 十 一 年	0	0	0	0	12	0	0	0	1	0	0	0	13
三 十 二 年	0	0	0	0	1	0	3	0	1	0	0	0	5
三 十 三 年	0	0	0	0	3	5	6	10	3	0	0	0	27
三 十 四 年	0	0	0	0	2	0	7	1	0	0	0	0	10
三 十 五 年	0	0	0	3	4	0	5	4	0	0	0	0	16
三 十 六 年	0	0	0	0	3	10	16	0	0	0	0	0	29
三 十 七 年	0	0	0	0	8	4	0	1	3	0	0	0	16
三 十 八 年	0	0	0	0	7	6	3	6	0	0	0	0	22
三 十 九 年	0	0	0	1	9	2	2	10	0	0	0	0	24
平 均	0.0	0.0	0.0	0.4	5.8	3.5	4.5	3.2	0.9	0.0	0.0	0.0	18.3
最低氣溫五〇度(華氏)以下ノ日數 (攝氏一〇度以下)													
三 十 年	0	0	0	0	0	0	0	0	0	0	0	0	0
三 十 一 年	0	0	0	0	0	0	0	0	0	0	0	0	0
三 十 二 年	0	1	0	0	0	0	0	0	0	0	0	0	1
三 十 三 年	0	0	0	0	0	0	0	0	0	0	0	0	0
三 十 四 年	0	0	0	0	0	0	0	0	0	0	0	0	0
三 十 五 年	0	0	0	0	0	0	0	0	0	0	0	0	0
三 十 六 年	0	0	0	0	0	0	0	0	0	0	0	0	0
三 十 七 年	0	0	0	0	0	0	0	0	0	0	0	0	0
三 十 八 年	0	0	0	0	0	0	0	0	0	0	0	0	0
三 十 九 年	0	0	0	0	0	0	0	0	0	0	0	0	0
平 均	0.0	0.1	0.0	0.0	0.0	0.0	0.0	0.0	0.0	0.0	0.0	0.0	0.1

恒春氣象表

恒春ノ降霜ナキヲ以テ同日數表ヲ省ク

澎湖島氣象一覽表

		一	二	三	四	五	六	七	八	九	十	十一	十二	年
		月	月	月	月	月	月	月	月	月	月	月	月	
氣壓	平均	64.2	64.2	62.1	60.0	57.5	54.9	54.5	54.0	56.9	59.6	62.2	63.9	59.5
	最高	73.5	72.3	71.8	66.4	63.8	60.7	61.2	60.3	62.9	65.7	69.2	73.2	73.5
	最低	55.9	50.4	52.8	52.0	47.1	34.9	44.2	25.8	32.2	37.2	48.7	57.2	25.8
氣溫	平均	16.5	15.3	18.4	22.1	25.0	26.6	27.6	27.5	26.8	24.4	21.1	18.2	22.4
	平均最高	18.8	17.7	21.0	24.7	27.7	29.1	30.2	30.1	29.6	27.0	23.2	20.4	25.0
	平均最低	15.0	13.5	16.6	20.2	23.1	24.7	25.7	25.6	25.0	22.9	19.7	16.7	20.7
較差	最高	3.8	4.2	4.5	4.5	4.6	4.3	4.5	4.5	4.6	4.1	3.5	3.6	4.2
	最低	27.8	26.8	28.8	30.8	31.2	32.6	33.0	33.3	33.5	32.5	31.0	27.5	33.5
	最大較差	9.7	7.3	9.8	13.6	16.8	19.8	22.6	22.0	21.3	19.3	13.0	12.1	7.3
水蒸氣力	平均	11.7	10.6	13.4	16.9	20.2	22.7	23.5	23.3	21.5	17.8	14.7	12.5	17.4
	最大	19.4	20.0	21.2	24.2	26.6	28.6	29.7	27.9	29.2	25.1	23.4	18.9	29.7
	最小	5.2	3.2	4.7	8.0	11.3	15.2	16.5	17.5	10.6	8.2	6.2	6.8	3.2
濕度	平均	83	81	84	85	86	88	86	85	82	78	78	80	83
	最小	47	40	43	47	47	56	53	56	45	41	45	44	40
風速	平均	13.2	12.9	10.6	8.7	6.8	6.7	5.9	7.0	8.4	13.6	15.8	14.2	10.3
	最強	NE 29.2	NE 31.8	N 31.5	NE 26.2	SE 25.5	SW 39.2	SSE 33.0	N 48.2	N 56.4	NE 49.0	NE 32.7	NE 30.7	N 56.4
平均風向	平均	N37°E	N37°E	N37°E	N39°E	N44°E	ES 16°E	S20°W	S62°W	N30°E	N36°E	N36°E	N38°E	N38°E
	風量	12.4	12.1	9.4	6.3	2.5	1.8	2.3	0.7	6.1	12.6	15.2	13.7	7.2
雨量	平均	27.2	38.7	65.6	84.7	125.1	204.7	167.5	247.0	87.4	22.4	19.2	20.5	1110.1
	最多	44.0	53.2	47.9	54.5	174.2	157.7	218.6	303.6	343.8	61.3	28.8	38.2	343.8
日照時	平均	7.9	7.1	7.7	6.7	6.0	6.6	5.3	5.6	4.7	5.8	7.1	7.0	6.5
	%	105.4	126.6	123.1	172.8	204.5	226.3	293.8	262.8	259.0	227.6	152.6	150.6	2305.2
日照時	不照日數	31	40	33	46	50	56	71	66	71	64	46	46	62
	不照日數	7.6	7.4	6.9	4.3	3.6	2.9	2.4	1.3	1.3	2.3	4.4	4.9	49.1
蒸發	平均	112.8	116.6	122.5	140.7	162.0	162.0	184.1	187.5	189.5	211.7	166.9	131.8	1888.1
	最多	8.0	7.8	8.4	7.7	9.0	8.3	9.6	9.6	11.3	12.3	11.0	8.0	12.3
降雨日數	6.4	7.1	9.5	8.6	8.9	12.5	9.6	11.3	4.9	4.1	5.1	4.7	92.7	
電雷日數	0.6	0.2	2.1	2.7	1.8	3.2	2.6	2.4	1.0	0.5	0.0	0.1	17.2	
濃霧日數	0.6	0.4	0.9	1.5	0.3	0.1	0.2	0.1	0.0	0.0	0.0	0.0	4.1	
快晴日數	2.1	3.1	1.5	2.0	4.1	3.1	4.6	3.7	6.2	5.3	2.2	2.2	40.1	
曇天日數	20.3	15.8	19.1	12.7	10.9	13.8	6.8	8.5	5.9	10.9	15.3	15.3	155.8	
強風日數	26.4	24.1	23.4	18.7	13.4	12.6	9.2	11.9	16.4	26.9	27.9	28.1	239.0	
烈風日數	19.7	17.4	13.2	8.7	4.0	2.6	3.0	5.7	7.5	19.7	23.8	21.3	146.6	
颶風日數	0.1	0.1	0.2	0.0	0.0	0.2	0.1	1.3	0.2	1.5	1.3	0.4	5.4	
降霜日數	0.0	0.0	0.0	0.0	0.0	0.0	0.0	0.0	0.0	0.0	0.0	0.0	0.0	
最高氣溫90°F以上日數	0.0	0.0	0.0	0.0	0.0	0.2	1.2	2.2	1.6	0.1	0.0	0.0	5.3	
最低氣溫10°C以下日數	0.1	2.2	0.1	0.0	0.0	0.0	0.0	0.0	0.0	0.0	0.0	0.0	2.4	

澎湖島氣象表

月	一	二	三	四	五	六	七	八	九	十	十一	十二	全年
明治	月	月	月	月	月	月	月	月	月	月	月	月	年
平均氣温 (攝氏)													平均
三十年	18.1	13.5	18.2	21.3	25.0	27.1	27.4	27.3	27.9	25.2	22.3	17.7	22.0
三十一年	15.6	18.2	18.2	21.3	26.2	27.1	28.0	27.2	27.0	24.2	20.9	17.4	22.0
三十二年	15.2	14.9	18.1	21.9	24.3	25.9	28.0	27.5	26.5	23.5	20.1	18.9	22.1
三十三年	14.7	13.6	18.4	22.8	25.2	26.4	28.0	28.2	26.7	24.7	21.5	18.7	22.4
三十四年	18.8	12.6	17.9	23.1	25.0	26.5	28.1	27.4	26.4	24.4	21.0	17.6	22.4
三十五年	17.2	15.8	20.7	22.7	25.1	25.8	27.8	27.8	26.3	24.2	22.8	19.2	22.9
三十六年	16.0	15.4	20.6	22.4	24.2	26.2	27.7	26.6	26.2	24.5	20.1	16.8	22.2
三十七年	15.3	16.7	18.2	21.7	24.0	26.4	26.3	26.8	26.7	24.9	20.9	17.5	22.1
三十八年	18.9	15.6	16.4	21.0	25.4	26.8	27.5	27.9	27.0	24.4	20.8	19.5	22.0
三十九年	15.7	16.6	17.6	22.4	25.1	27.6	27.5	28.4	27.4	24.0	20.3	18.4	22.0
平均	16.5	15.3	18.4	22.1	25.0	26.6	27.6	27.5	26.8	24.4	21.1	18.2	22.4
平均最高氣温 (攝氏)													平均
三十年	21.7	16.1	21.5	24.4	28.8	30.2	29.9	30.0	31.4	28.5	24.8	20.0	25.0
三十一年	17.6	20.8	20.2	23.3	28.4	29.3	30.3	29.3	30.1	26.2	22.7	19.4	24.8
三十二年	17.5	17.2	20.9	24.8	27.2	28.3	31.1	30.3	29.4	26.1	22.0	21.3	24.7
三十三年	16.5	15.8	20.8	25.4	27.9	28.9	30.7	31.1	29.3	27.1	23.7	21.0	24.8
三十四年	21.3	14.8	20.3	25.7	27.5	29.0	30.8	29.9	29.3	27.0	23.3	19.7	24.9
三十五年	19.3	18.4	23.5	25.7	27.7	27.8	30.6	30.4	29.2	27.0	25.0	21.1	25.5
三十六年	18.1	17.7	23.4	25.0	26.7	28.5	30.4	28.8	28.7	26.9	22.0	18.9	24.0
三十七年	17.0	19.1	20.0	24.4	26.9	28.9	28.4	29.3	29.6	27.4	23.2	19.7	24.5
三十八年	21.5	17.9	18.7	23.3	28.2	29.4	29.9	30.9	29.7	27.1	23.2	21.8	25.1
三十九年	17.9	19.5	20.0	25.1	27.9	30.4	30.0	31.1	29.8	26.4	22.2	20.7	25.1
平均	18.8	17.7	21.0	24.7	27.7	29.1	30.2	30.1	29.6	27.0	23.2	20.4	25.0
平均最低氣温 (攝氏)													平均
三十年	16.1	11.5	15.8	18.8	23.2	25.0	25.2	24.9	25.6	23.3	20.6	16.0	20.5
三十一年	13.7	16.1	16.3	19.3	24.1	25.1	25.7	25.0	25.1	23.0	19.7	16.0	20.8
三十二年	13.9	13.4	16.2	20.1	22.3	24.1	26.1	25.6	24.9	22.1	18.7	17.4	20.4
三十三年	13.2	12.1	16.6	21.1	23.5	24.6	26.0	26.2	25.1	23.3	19.9	17.2	20.7
三十四年	17.1	10.8	16.2	21.4	23.3	24.6	26.3	25.7	24.8	22.9	19.6	16.4	20.8
三十五年	16.0	14.1	19.1	20.7	23.4	24.3	25.8	26.0	24.5	22.6	21.5	17.9	21.3
三十六年	14.6	13.8	18.8	20.7	22.4	24.5	25.9	24.7	24.5	23.1	18.9	15.6	20.0
三十七年	14.0	15.0	16.5	20.1	22.1	24.4	24.7	25.1	24.9	23.4	19.5	16.0	20.5
三十八年	17.3	13.8	14.7	19.3	23.4	25.0	25.4	26.1	25.3	23.0	19.4	18.1	20.9
三十九年	14.3	14.5	15.6	20.4	23.3	25.7	25.8	26.5	25.6	22.4	19.0	16.8	20.8
平均	15.0	13.5	16.6	20.2	23.1	24.7	25.7	25.6	25.0	22.9	19.7	16.7	20.7

澎湖島氣象表

八八

澎湖島氣象表

月	一	二	三	四	五	六	七	八	九	十	十一	十二	全年
明治	月	月	月	月	月	月	月	月	月	月	月	月	年
平均氣壓 耗(700チ省ケ) 海面及重力ノ更正ヲ施ス													平均
三十年	63.2	64.2	62.0	60.7	57.4	53.9	56.0	55.3	57.1	59.8	61.0	64.7	59.6
三十一年	64.8	60.1	60.7	60.0	56.9	53.3	55.8	52.0	56.5	57.3	59.6	63.4	58.4
三十二年	64.3	63.0	62.5	59.5	57.2	56.4	51.9	53.3	57.0	61.3	62.4	63.1	59.3
三十三年	64.6	64.9	62.7	60.2	58.2	55.6	56.2	53.5	56.4	60.5	61.5	64.8	59.9
三十四年	64.1	66.3	63.9	59.3	57.6	55.1	55.5	53.4	56.6	58.6	63.0	63.6	59.7
三十五年	63.9	67.6	61.4	60.8	56.9	54.5	54.9	53.8	56.7	62.1	62.8	62.8	59.8
三十六年	65.4	67.3	60.9	59.9	58.6	55.9	54.6	54.5	58.1	58.0	62.1	64.2	60.0
三十七年	65.3	63.4	60.9	59.9	57.7	54.4	52.5	53.9	57.5	60.4	63.7	65.7	59.6
三十八年	62.1	64.1	62.5	60.2	58.7	54.4	54.2	55.1	57.6	59.8	63.9	63.3	59.7
三十九年	64.7	61.4	63.6	59.4	56.3	55.9	53.0	55.1	55.7	53.7	61.7	63.9	59.1
平均	64.2	64.2	62.1	60.0	57.5	54.9	54.5	54.0	56.9	59.6	62.2	63.9	59.5
最高氣壓 耗(700チ省ケ) 海面及重力ノ更正ヲ施ス													極
三十年	70.5	71.6	66.1	64.6	61.4	58.6	60.4	60.3	61.9	63.7	67.1	69.6	71.6
三十一年	71.8	66.3	65.2	65.4	60.7	57.5	59.5	59.1	60.4	61.4	69.1	68.8	71.8
三十二年	68.8	68.6	67.1	64.6	63.8	59.6	57.4	58.9	60.3	65.5	68.2	67.3	68.8
三十三年	68.5	71.7	67.6	63.8	63.2	60.4	61.2	59.4	61.3	64.6	66.8	70.3	71.7
三十四年	68.6	70.9	68.5	66.0	62.8	59.7	58.7	58.9	61.2	64.3	65.9	69.5	70.9
三十五年	67.4	71.4	67.0	65.3	63.0	57.6	58.8	58.7	62.9	65.6	66.3	69.0	71.4
三十六年	73.5	72.3	64.9	65.9	62.9	60.7	59.0	60.1	60.6	65.7	66.3	69.9	73.5
三十七年	70.8	67.2	64.9	64.0	62.7	59.9	58.8	57.5	62.2	64.6	68.7	73.2	73.2
三十八年	72.6	69.8	69.8	66.4	63.1	59.5	59.9	59.5	62.8	64.9	68.5	68.0	72.6
三十九年	69.0	68.5	71.8	63.4	62.0	59.2	57.7	59.1	60.9	61.9	69.2	69.3	71.8
極	73.5	72.3	71.8	66.4	63.8	60.7	61.2	60.3	62.9	65.7	69.2	73.2	73.5
最低氣壓 耗(700チ省ケ) 海面及重力ノ更正ヲ施ス													極
三十年	56.0	59.3	57.7	55.4	52.4	47.7	49.6	42.9	52.3	55.6	57.0	60.2	42.9
三十一年	58.9	50.4	55.9	55.5	51.2	45.7	51.2	43.4	32.2	37.2	48.7	58.6	32.2
三十二年	59.7	57.3	57.4	54.8	47.1	52.6	46.4	25.8	51.7	54.1	57.2	60.1	25.8
三十三年	61.1	60.2	58.1	55.7	54.2	48.8	49.2	46.8	48.0	51.1	56.3	58.3	46.8
三十四年	59.9	60.0	58.4	54.4	52.9	49.1	51.0	40.0	52.9	48.7	58.4	58.9	40.0
三十五年	59.0	60.3	55.7	56.2	51.5	52.0	44.8	44.5	50.5	58.8	59.1	58.4	44.5
三十六年	59.6	60.2	56.8	55.0	54.2	50.7	44.7	35.9	55.6	45.4	57.3	59.3	35.9
三十七年	60.9	58.0	55.1	56.6	54.1	34.9	47.0	47.3	53.6	56.9	60.1	61.3	34.9
三十八年	55.9	57.4	52.8	53.9	51.8	40.7	44.2	42.9	50.2	55.5	55.0	57.2	40.7
三十九年	58.5	55.2	57.1	52.0	49.0	51.6	46.8	35.7	46.5	47.5	55.4	58.6	35.7
極	55.9	50.4	52.8	52.0	47.1	34.9	44.2	25.8	32.2	37.2	48.7	57.2	25.8

澎湖島氣象表

八八

澎湖島氣象表

明治	一月	二月	三月	四月	五月	六月	七月	八月	九月	十月	十一月	十二月	全年
氣温最大較差 (攝氏)													極
三十年	9.7	8.9	12.8	9.2	7.6	6.7	7.1	7.6	7.9	8.8	7.9	8.4	12.8
三十一年	7.1	9.4	7.4	7.4	7.5	6.0	5.7	7.0	7.7	5.7	5.3	5.4	9.4
三十二年	8.0	7.6	9.6	8.0	8.7	6.4	6.9	6.0	6.6	5.5	5.5	8.7	9.6
三十三年	5.3	7.6	8.0	6.6	6.1	6.8	6.1	6.5	6.3	6.1	9.1	7.2	9.1
三十四年	7.6	6.0	6.7	7.0	6.1	7.4	5.3	8.0	6.5	7.9	5.6	6.6	8.0
三十五年	6.2	7.9	8.5	9.8	7.5	5.6	7.1	6.0	6.6	5.6	6.4	5.6	9.8
三十六年	6.6	9.6	8.4	7.3	6.3	5.9	6.4	5.7	7.3	6.0	6.0	5.3	9.6
三十七年	7.9	9.3	9.3	7.4	7.8	7.5	5.4	7.2	6.5	5.5	6.6	6.0	9.3
三十八年	6.8	7.7	9.7	6.3	6.9	6.6	6.2	6.2	5.9	5.8	6.7	6.0	9.7
三十九年	7.9	9.1	9.8	8.3	7.8	5.7	5.5	6.4	5.7	6.1	6.3	7.3	9.8
平均	7.3	8.3	9.0	7.7	7.2	6.5	6.2	6.7	6.7	6.3	6.5	6.6	9.7
平均地面温度 (攝氏)													平均
三十年	19.8	15.3	20.5	23.0	29.1	31.7	31.3	30.5	33.1	28.0	23.7	20.2	25.5
三十一年	17.2	19.2	20.0	23.4	31.5	30.0	31.5	29.6	30.1	24.5	20.5	16.8	24.5
三十二年	15.7	—	—	—	—	—	—	—	—	—	—	—	—
三十三年	—	—	—	—	—	—	—	—	—	—	—	—	—
三十四年	21.2	14.8	20.4	26.4	28.7	30.1	—	—	—	—	24.1	20.0	—
三十五年	19.9	19.4	26.1	29.0	29.6	28.3	32.8	32.6	32.3	29.0	24.6	19.6	26.5
三十六年	16.0	16.8	22.0	24.1	26.6	30.3	32.8	28.5	27.9	25.9	20.2	17.4	24.0
三十七年	16.1	18.0	19.4	24.4	27.6	29.7	29.1	29.4	30.0	27.2	22.8	18.8	24.4
三十八年	20.7	17.1	17.7	22.9	28.6	29.5	31.1	32.0	30.2	26.5	22.5	21.1	25.0
三十九年	17.3	18.4	19.9	24.7	28.7	32.0	30.7	32.9	29.8	25.6	21.4	19.4	25.1
平均	18.1	17.7	20.8	24.5	28.8	30.2	31.3	30.8	30.5	26.7	22.2	19.0	25.1
最高地面温度 (攝氏)													極
極	36.0	43.6	48.7	53.5	55.5	47.5	50.0	48.9	50.0	42.7	37.0	32.5	55.5
最低地面温度 (攝氏)													極
極	9.7	7.8	10.7	14.1	18.4	21.2	23.1	23.4	22.0	18.4	12.2	11.9	7.8

澎湖島氣象表

九一

*平均ニ算セス入

澎湖島氣象表

明治	一月	二月	三月	四月	五月	六月	七月	八月	九月	十月	十一月	十二月	全年
氣温平均較差 (攝氏)													平均
三十年	5.6	4.6	5.7	5.6	5.6	5.2	4.7	5.1	5.8	5.2	4.1	4.0	5.1
三十一年	3.9	4.7	3.9	4.0	4.3	4.2	4.6	4.3	5.0	3.2	3.0	3.4	4.0
三十二年	3.6	3.8	4.7	4.8	4.8	4.1	5.0	4.6	4.5	4.0	3.3	3.9	4.3
三十三年	3.3	3.7	4.2	4.2	4.4	4.4	4.7	4.8	4.2	3.8	3.8	3.8	4.1
三十四年	4.2	4.0	4.1	4.3	4.2	4.4	4.5	4.2	4.5	4.1	3.7	3.3	4.1
三十五年	3.3	4.3	4.4	5.0	4.3	3.5	4.8	4.4	4.7	4.4	3.5	3.2	4.1
三十六年	3.5	3.9	4.6	4.3	4.4	3.9	4.5	4.1	4.2	3.8	3.1	3.3	4.0
三十七年	3.0	4.1	4.1	4.2	4.8	4.5	3.7	4.3	4.6	4.0	3.8	3.7	4.1
三十八年	4.2	4.1	4.0	4.0	4.8	4.4	4.5	4.8	4.4	4.1	3.7	3.7	4.2
三十九年	3.6	5.0	5.0	4.7	4.6	4.7	4.2	4.6	4.2	4.0	3.2	3.9	4.3
平均	3.9	4.2	4.5	4.5	4.6	4.3	4.5	4.5	4.6	4.1	3.5	3.6	4.2
最高氣温 (攝氏)													極
三十年	27.8	26.8	28.8	30.8	31.0	32.5	33.0	33.3	33.5	32.5	31.0	23.7	33.5
三十一年	24.1	26.3	26.7	30.1	31.2	31.4	32.1	31.1	31.6	28.9	25.7	22.1	32.1
三十二年	24.6	23.5	27.5	29.1	30.7	31.0	33.0	32.1	32.2	28.1	26.5	27.5	33.0
三十三年	18.9	22.5	26.5	30.0	30.2	30.9	32.7	32.9	32.4	31.0	28.7	25.4	32.1
三十四年	26.2	19.5	26.6	29.6	30.6	30.4	32.0	31.6	31.0	30.5	25.0	23.5	32.0
三十五年	23.5	24.5	28.5	29.5	30.9	30.4	32.5	31.9	31.6	28.3	27.0	24.7	32.5
三十六年	27.2	25.5	28.2	28.5	30.1	31.1	32.5	32.2	30.6	30.0	27.2	25.0	32.5
三十七年	21.5	25.0	26.1	29.6	30.0	31.5	30.7	30.9	30.9	29.8	27.6	23.9	31.5
三十八年	26.7	25.0	25.1	29.5	30.4	31.5	32.1	32.6	32.6	29.0	26.5	26.4	32.0
三十九年	24.8	26.1	27.5	28.9	31.0	32.0	32.2	32.5	32.0	29.6	27.3	26.0	32.5
平均	24.5	24.5	27.1	29.6	30.6	31.3	32.3	32.1	31.8	29.8	27.2	24.8	32.5
最低氣温 (攝氏)													極
三十年	10.5	7.9	11.6	16.7	19.6	22.9	23.0	22.5	24.4	20.2	15.3	13.7	7.9
三十一年	9.7	12.0	13.1	13.6	20.5	22.2	23.4	22.0	22.7	20.9	15.7	12.6	9.7
三十二年	10.9	10.0	13.4	16.7	19.0	19.8	24.9	24.1	22.3	20.0	13.0	15.5	10.0
三十三年	11.5	9.2	12.2	18.5	21.2	22.8	23.2	23.8	22.3	20.6	14.7	12.6	9.2
三十四年	14.8	7.3	11.2	17.5	17.0	21.1	23.8	23.3	23.0	20.0	17.0	13.2	7.3
三十五年	14.4	9.8	15.5	14.6	20.5	21.3	24.0	23.5	21.3	20.6	20.0	13.9	9.8
三十六年	11.6	11.0	15.5	15.7	18.9	22.3	24.5	22.6	22.5	19.3	13.1	12.2	11.0
三十七年	11.9	12.3	12.7	16.1	16.8	21.9	22.6	22.3	23.8	22.2	14.3	12.1	11.9
三十八年	14.0	9.5	10.5	13.9	20.8	21.8	23.0	24.5	22.0	19.7	17.6	14.5	9.5
三十九年	12.3	11.0	9.8	16.7	19.9	23.8	24.0	24.7	23.8	20.1	15.5	13.0	9.8
平均	12.2	10.0	12.5	16.0	19.4	22.0	23.6	23.3	22.8	20.4	15.6	13.3	9.6

澎湖島氣象表

九〇

澎湖島氣象表

月	一	二	三	四	五	六	七	八	九	十	十一	十二	全
明治	月	月	月	月	月	月	月	月	月	月	月	月	年
平均濕度 (百分率)													平均
三十年	84	83	87	85	85	86	86	86	82	77	79	78	83
三十一年	81	84	89	81	85	90	85	87	88	89	87	79	85
三十二年	90	84	80	92	93	91	89	88	88	86	84	88	88
三十三年	89	89	88	89	87	90	88	84	84	83	80	86	86
三十四年	82	72	81	85	84	86	83	87	75	76	82	83	81
三十五年	81	80	80	82	85	90	85	86	75	72	76	79	81
三十六年	77	75	84	83	85	88	83	88	83	77	76	74	81
三十七年	81	77	85	83	81	86	89	86	79	75	71	72	80
三十八年	83	82	89	87	85	85	83	82	83	76	73	81	82
三十九年	81	83	79	85	87	87	87	81	86	73	75	78	82
平均	83	81	84	85	86	88	86	85	82	78	78	80	83
最小濕度 (百分率)													極
三十年	58	46	57	59	57	56	63	60	51	41	50	56	41
三十一年	56	40	69	53	63	66	65	68	71	68	53	54	40
三十二年	62	60	54	67	68	71	63	70	53	47	59	64	47
三十三年	74	64	62	47	63	68	63	59	62	59	45	56	45
三十四年	63	40	57	61	61	57	53	68	55	53	50	56	40
三十五年	54	58	58	52	54	68	58	60	45	49	59	55	45
三十六年	47	43	66	61	60	68	64	63	62	47	59	51	43
三十七年	58	41	61	61	47	66	64	56	55	50	52	44	41
三十八年	61	60	68	57	58	64	59	61	60	50	51	58	50
三十九年	53	54	43	61	63	65	70	58	65	46	56	49	43
極	47	40	43	47	47	56	53	56	45	41	45	44	40
平均風速度 (一秒時間米)													平均
三十年	12.0	17.7	10.8	10.7	5.4	6.4	5.1	5.2	8.6	13.7	16.0	19.5	10.9
三十一年	17.0	11.6	12.8	11.6	6.5	6.5	4.6	8.4	6.2	17.2	17.9	16.0	11.4
三十二年	16.1	11.0	10.4	9.3	6.7	5.3	5.8	7.7	10.5	14.0	17.4	11.3	10.5
三十三年	14.8	13.9	11.1	8.8	6.7	7.4	5.3	5.0	9.1	12.7	14.7	14.0	10.3
三十四年	10.6	14.7	10.9	6.8	7.1	6.9	5.2	7.2	11.2	12.7	14.1	14.8	10.2
三十五年	12.0	12.7	8.9	8.1	6.4	9.1	6.1	7.7	9.3	10.7	13.1	12.3	9.7
三十六年	12.3	12.8	8.1	7.8	6.7	6.4	5.3	8.9	6.5	14.7	15.9	15.6	10.1
三十七年	14.8	11.1	11.0	7.6	8.9	6.7	7.6	6.8	6.4	11.9	14.3	13.3	10.0
三十八年	8.4	12.3	11.0	8.1	5.3	6.0	7.6	6.2	8.1	13.4	15.2	12.5	9.5
三十九年	13.8	10.8	11.2	8.1	8.2	6.8	6.9	6.7	8.2	15.4	19.9	12.8	10.7
平均	13.2	12.9	10.6	8.7	6.8	6.7	5.9	7.0	8.4	13.6	15.8	14.2	10.3

澎湖島氣象表

九三

澎湖島氣象表

月	一	二	三	四	五	六	七	八	九	十	十一	十二	全
明治	月	月	月	月	月	月	月	月	月	月	月	月	年
平均水蒸氣張力 (耗)													平均
三十年	13.1	9.7	13.6	16.0	20.7	22.8	23.2	23.1	22.7	18.5	16.2	11.8	17.6
三十一年	10.8	13.2	13.9	15.5	21.5	23.9	23.7	23.4	23.1	20.0	16.2	11.7	18.1
三十二年	11.6	10.6	12.4	17.9	21.1	22.5	24.8	24.0	22.7	18.4	14.8	14.3	17.9
三十三年	11.1	10.4	14.0	18.5	20.9	23.0	24.5	23.8	21.9	19.2	15.6	13.9	18.1
三十四年	13.3	7.9	12.4	17.9	19.8	22.0	23.5	23.7	19.0	17.3	15.2	12.4	17.0
三十五年	11.8	10.9	14.5	16.9	20.2	22.1	23.4	23.7	19.2	16.2	15.6	13.2	17.3
三十六年	10.7	9.9	15.3	16.9	19.0	22.2	23.0	22.7	21.0	17.6	13.5	10.7	16.9
三十七年	10.5	10.8	13.4	16.2	18.1	21.8	22.5	22.4	20.6	17.4	13.2	10.9	16.5
三十八年	13.6	11.0	12.5	16.2	20.4	22.3	22.6	22.9	21.8	17.3	13.2	13.7	17.3
三十九年	10.8	11.9	12.3	17.2	20.5	24.0	23.8	23.2	23.2	16.3	13.3	12.3	17.4
平均	11.7	10.6	13.4	16.9	20.2	22.7	23.5	23.3	21.5	17.8	14.7	12.5	17.4
最大水蒸氣張力 (耗)													極
三十年	18.4	16.8	21.2	24.1	25.2	25.8	25.6	25.5	25.7	22.9	22.2	15.4	25.8
三十一年	17.1	19.4	21.1	23.5	25.9	26.7	26.6	25.4	27.0	24.6	20.1	17.7	27.0
三十二年	16.2	15.9	20.5	22.3	26.6	25.4	28.3	26.6	26.9	22.5	22.0	18.0	28.3
三十三年	14.2	14.9	20.1	24.2	25.2	27.9	27.7	26.5	26.3	23.6	23.4	18.4	27.9
三十四年	19.4	12.4	18.4	24.0	24.3	25.9	24.8	27.9	23.8	23.1	20.4	17.5	27.9
三十五年	14.4	16.9	20.1	21.9	24.0	24.8	26.8	26.9	24.5	20.0	19.5	17.4	26.9
三十六年	18.9	17.4	20.8	21.4	24.3	24.7	26.3	26.2	24.3	23.3	19.6	16.6	26.3
三十七年	14.1	16.4	18.3	21.7	22.7	24.5	24.8	24.7	24.9	21.8	18.9	15.8	24.9
三十八年	19.3	20.0	20.5	21.8	24.1	25.2	24.8	25.0	25.4	21.6	16.6	18.8	25.4
三十九年	18.9	18.5	20.2	22.3	24.5	28.0	29.7	25.5	29.2	25.1	19.8	18.9	29.7
極	19.4	20.0	21.2	24.2	26.6	28.6	29.7	27.9	29.2	25.1	23.4	18.9	29.7
最小水蒸氣張力 (耗)													極
三十年	7.9	4.0	9.3	9.0	15.0	16.2	16.5	19.1	16.6	8.2	8.5	7.4	4.0
三十一年	5.8	5.8	10.0	8.0	15.3	17.3	20.5	20.6	19.9	15.3	8.3	7.3	5.8
三十二年	7.3	6.0	7.8	11.7	14.4	16.0	21.8	20.1	14.4	11.3	9.1	11.6	6.0
三十三年	9.0	5.9	8.8	9.8	14.7	17.2	20.2	19.7	15.7	13.1	6.2	8.6	5.9
三十四年	9.9	3.2	6.1	11.6	11.3	15.5	16.5	18.4	15.7	11.5	8.9	7.2	3.2
三十五年	8.9	6.5	9.0	10.8	11.3	17.0	18.5	19.8	10.6	11.4	11.9	7.4	6.5
三十六年	5.2	5.4	9.2	9.5	12.3	17.7	18.9	17.5	16.0	11.5	7.0	6.8	5.4
三十七年	7.4	5.1	8.6	10.1	11.6	17.7	19.2	17.7	15.1	12.5	6.4	7.0	5.1
三十八年	9.1	7.0	7.5	8.5	14.6	15.2	18.3	18.6	17.6	11.5	10.0	8.6	7.0
三十九年	6.8	5.9	4.7	11.5	15.8	17.4	21.2	18.9	19.0	10.0	9.5	7.0	4.7
極	5.2	3.2	4.7	8.0	11.3	15.2	16.5	17.5	10.6	8.2	6.2	6.8	3.2

澎湖島氣象表

九二

澎湖島氣象表

明治	月	一	二	三	四	五	六	七	八	九	十	十一	十二	全
	月	月	月	月	月	月	月	月	月	月	月	月	月	年
平均雲量 (自零至十) 平均														
三十年	7.7	8.9	7.9	6.9	4.9	6.2	4.8	5.8	5.5	6.8	7.3	8.0	6.7	
三十一年	7.2	7.5	8.6	7.2	4.0	7.9	5.9	6.5	4.4	9.0	8.2	6.8	6.9	
三十二年	8.0	6.9	6.9	7.0	7.2	6.9	4.9	6.2	5.4	6.7	8.4	7.9	6.9	
三十三年	9.0	8.2	8.8	6.6	6.1	6.3	4.1	5.7	5.5	5.7	7.5	7.1	6.8	
三十四年	8.1	7.3	7.1	6.8	7.5	7.3	6.3	7.1	4.0	5.4	6.7	7.7	6.8	
三十五年	6.0	3.6	6.3	5.2	6.9	8.4	4.5	4.8	2.6	2.2	6.5	7.6	5.4	
三十六年	7.5	6.7	7.5	6.3	6.1	5.9	5.6	6.6	5.1	6.5	7.4	6.1	6.4	
三十七年	8.7	4.8	8.4	6.1	5.8	6.8	6.4	5.8	2.7	4.8	5.4	6.4	6.0	
三十八年	6.0	9.4	9.1	7.6	5.5	6.8	4.1	4.7	6.4	5.8	6.5	7.5	6.7	
三十九年	8.0	7.9	6.8	7.4	5.8	3.5	6.3	3.1	5.8	5.5	6.9	5.4	6.1	
平均	7.9	7.1	7.7	6.7	6.0	6.6	5.3	5.6	4.7	5.8	7.1	7.0	6.5	

澎湖島氣象表

明治	月	一	二	三	四	五	六	七	八	九	十	十一	十二	全
	月	月	月	月	月	月	月	月	月	月	月	月	月	年
日照時數 (時) 全年														
三十年	-	-	-	-	-	-	-	-	-	-	-	-	-	-
三十一年	-	-	-	-	-	-	-	-	-	-	-	-	-	-
三十二年	-	-	-	-	-	-	-	280.1	256.4	186.9	91.5	124.3	-	-
三十三年	30.3	65.7	93.9	142.7	206.9	210.0	333.1	239.2	214.3	189.2	107.9	162.8	1906.0	
三十四年	114.0	124.7	152.9	166.8	166.3	207.1	300.7	206.1	288.3	213.8	134.5	111.6	2186.8	
三十五年	128.7	206.7	168.2	205.6	191.9	167.7	317.7	299.8	300.8	297.1	179.5	97.3	2561.0	
三十六年	106.4	125.6	141.8	203.7	220.7	208.6	300.5	206.9	250.9	208.4	143.8	206.1	2323.4	
三十七年	83.7	196.7	95.0	226.8	221.1	251.7	251.4	252.8	320.0	268.8	207.1	181.5	2556.6	
三十八年	198.0	71.5	62.0	139.5	250.7	253.7	311.1	323.3	222.0	221.0	166.1	117.1	2336.0	
三十九年	76.6	95.2	148.2	124.6	173.9	235.4	242.4	311.7	216.4	194.8	129.2	178.0	2176.4	
平均	105.4	126.6	123.1	172.8	204.5	226.3	293.8	262.8	250.0	227.6	152.6	150.6	2305.2	

明治	月	一	二	三	四	五	六	七	八	九	十	十一	十二	全
	月	月	月	月	月	月	月	月	月	月	月	月	月	年
日照時數 (可照時數=對スル百分率) 全年														
三十年	-	-	-	-	-	-	-	-	-	-	-	-	-	-
三十一年	-	-	-	-	-	-	-	-	-	-	-	-	-	-
三十二年	-	-	-	-	-	-	-	70	70	52	28	38	-	-
三十三年	9	21	25	38	50	52	80	60	58	53	33	49	45	
三十四年	34	39	41	44	41	51	73	52	79	60	41	33	49	
三十五年	38	65	45	54	47	41	77	75	82	83	55	29	58	
三十六年	32	40	38	54	54	51	72	52	68	58	44	62	53	
三十七年	25	60	26	60	54	62	61	63	87	75	63	55	58	
三十八年	59	22	17	37	61	63	75	81	61	62	50	35	53	
三十九年	23	30	40	33	42	70	58	78	59	54	39	58	49	
平均	31	40	33	46	50	56	71	66	71	64	46	46	52	

*ハ平均=算入セス

九五

澎湖島氣象表

明治	月	一	二	三	四	五	六	七	八	九	十	十一	十二	全
	月	月	月	月	月	月	月	月	月	月	月	月	月	年
最强風速度 (一秒時間米) 最强														
三十年	NE 26.7	NE 31.8	NE 24.1	NE 22.1	E 17.1	NE 17.2	NE 14.7	N 22.2	NE 26.1	NE 24.7	NE 27.2	NE 30.7	NE 31.8	
三十一年	N 28.1	NNE 24.8	N 23.7	NE 26.2	NE 17.2	SW 22.6	SSE 14.4	W 43.8	N 56.4	NE 20.8	NE 32.5	NE 29.0	N 56.4	
三十二年	NE 26.8	NE 20.8	NE 26.9	NE 21.3	SE 25.5	SE 14.9	N 21.5	N 48.2	NE 29.7	NE 49.0	NE 32.7	NE 21.5	NE 49.0	
三十三年	NE 29.2	NE 24.8	N 31.5	NE 25.2	NE 18.9	NE 25.7	SE 17.4	N 20.0	NE 22.1	NE 37.7	NE 31.6	NE 29.2	NE 37.7	
三十四年	E 27.7	NE 28.6	NE 25.6	NE 17.2	NE 20.4	S 20.2	SE 14.0	SW 23.3	N 27.2	NE 32.3	NE 28.2	NE 24.4	NE 32.3	
三十五年	NE 24.1	NE 22.7	NE 22.2	NE 25.0	NE 18.5	NE 21.0	NE 22.2	N 32.1	NE 27.7	NE 22.2	NE 23.7	NE 24.0	N 32.1	
三十六年	NE 22.0	NE 24.9	N 18.2	NE 22.7	NE 21.0	S 15.0	N 27.0	N 38.3	NE 16.2	NE 32.7	NE 29.6	NE 27.6	N 38.3	
三十七年	NE 28.2	N 26.2	N 29.7	NE 21.7	NE 23.0	SW 39.2	SSW 19.2	N 20.8	NE 16.4	NE 23.3	NE 25.2	NE 23.0	SW 39.2	
三十八年	NE 20.8	NNE 21.8	NE 22.5	NE 17.2	NE 16.2	NE 36.7	SSE 33.0	S 20.1	NE 23.3	NNE 27.7	NNE 26.6	NNE 25.8	NE 36.7	
三十九年	NNE 25.5	NNE 22.1	NE 24.0	NE 21.1	S 24.7	ESE 16.2	NNE 20.6	NNW 34.8	SSE 27.5	NNW 34.1	NE 31.6	NE 24.3	NNW 34.8	
平均	NE 29.2	NE 31.8	N 31.5	NE 26.2	NE 25.5	SW 39.2	SSE 33.0	N 48.2	N 56.4	NE 49.0	NE 32.7	NE 30.7	N 56.4	

澎湖島氣象表

明治	月	一	二	三	四	五	六	七	八	九	十	十一	十二	全
	月	月	月	月	月	月	月	月	月	月	月	月	月	年
平均風向及速度 (一秒時間米) 全年														
三十年	N43°E 12.1	N44°E 18.0	N44°E 10.1	N40°E 9.7	N48°E 0.9	N22°E 1.0	ES26°W 1.7	S58°W 2.2	N23°E 6.6	N25°E 13.0	N17°E 15.0	N39°E 18.8	N35°E 8.2	
三十一年	N17°E 16.5	N 8°E 10.6	N21°E 11.7	N37°E 10.5	N39°E 2.2	ES14°E 1.5	S19°W 1.5	S59°W 3.1	N6°E 3.8	N43°E 15.5	N42°E 17.6	N45°E 15.9	N31°E 8.0	
三十二年	N45°E 15.9	N44°E 11.1	N43°E 9.9	N40°E 7.8	N40°E 3.6	E 1.5	S 2.1	S50°W 1.1	S85°E 9.6	N38°E 13.6	N41°E 17.1	N43°E 10.8	N43°E 8.0	
三十三年	N44°E 15.3	N44°E 13.8	N43°E 10.2	N52°E 5.7	N52°E 1.3	ES87°E 2.1	ES89°E 2.7	N33°E 1.8	N35°E 5.6	N41°E 12.1	N46°E 13.9	N37°E 13.5	N44°E 7.6	
三十四年	N42°E 9.8	N44°E 14.8	N43°E 10.4	N56°E 3.3	N44°E 3.9	ES50°E 2.6	S 3.4	S47°E 0.7	N24°E 9.9	N41°E 11.1	N44°E 13.9	N43°E 14.3	NE 7.3	
三十五年	N44°E 12.0	N31°E 11.8	N27°E 6.3	N32°E 4.5	N65°E 0.5	ES21°E 3.0	ES7°W 2.3	N19°W 2.1	N33°E 8.8	N41°E 10.4	N39°E 12.9	N39°E 12.0	N39°E 6.3	
三十六年	N41°E 12.1	N41°E 12.2	N38°E 6.8	N34°E 5.7	N36°E 2.4	ES24°W 4.1	N21°W 0.6	S47°W 1.9	N30°E 5.0	N41°E 13.5	N40°E 15.5	N36°E 15.1	N39°E 6.9	
三十七年	N39°E 14.4	N35°E 10.4	N41°E 9.3	N33°E 5.6	N42°E 5.9	ES32°E 1.3	ES54°W 1.7	N39°E 1.4	N38°E 4.8	N43°E 11.2	N37°E 13.8	N39°E 13.1	N39°E 7.3	
三十八年	N39°E 5.5	N38°E 11.5	N38°E 10.1	N41°E 5.1	N20°E 0.8	ES34°E 1.4	ES12°W 4.6	S38°W 2.1	N37°E 3.7	N27°E 13.1	N23°E 14.9	N27°E 11.6	N33°E 5.7	
三十九年	N25°E 13.2	N29°E 9.4	N35°E 9.8	N31°E 5.7	N44°E 4.2	ES11°W 4.7	S13°W 4.5	S46°W 1.8	N27°E 3.4	N18°E 13.9	N31°E 18.7	N27°E 12.4	N30°E 6.6	
平均	N37°E 12.4	N37°E 12.1	N37°E 9.4	N39°E 6.3	N44°E 2.5	ES16°E 1.8	ES20°W 2.3	S62°W 0.7	N30°E 6.1	N36°E 12.6	N36°E 15.2	N38°E 13.7	N38°E 7.2	

		風向頻度 (十箇年平均)百分率															
月	方向	北	北々東	北東	東	東南東	南	南々東	南	南々西	南	西南	西	西北	北	北々西	無風
一	月	9	20	66	1	0	0	0	1	1	1	0	0	0	0	0	0
二	月	12	18	64	1	1	0	0	1	1	1	0	0	0	1	1	0
三	月	10	15	61	1	1	0	1	0	2	1	3	0	2	0	1	1
四	月	13	10	47	2	2	0	3	1	6	2	5	1	3	0	2	1
五	月	13	8	31	2	3	0	2	1	14	4	10	1	5	1	2	1
六	月	8	3	17	2	2	1	4	3	27	11	15	1	2	0	2	0
七	月	11	2	6	0	2	0	4	4	24	11	19	3	5	1	4	2
八	月	14	3	9	1	2	1	6	3	15	8	16	4	7	2	6	3
九	月	22	8	37	2	1	0	1	1	5	1	4	1	6	1	4	1
十	月	10	21	60	2	0	0	0	0	1	1	1	0	1	0	1	0
十一	月	12	20	67	0	0	0	0	0	0	0	0	0	0	0	0	0
十二	月	7	22	68	0	0	0	0	0	0	0	0	0	0	0	0	0
全年	平均	13	18	44	1	1	0	2	1	8	3	6	1	2	1	2	1

九四

澎湖島氣象表

明治	月	一月	二月	三月	四月	五月	六月	七月	八月	九月	十月	十一月	十二月	全年
雷電日數														平均
三十年	0	0	2	2	4	4	1	0	0	0	0	0	0	13
三十一年	0	1	0	2	2	9	6	7	1	2	0	0	0	30
三十二年	0	0	0	1	0	1	0	0	0	0	0	0	1	3
三十三年	0	0	2	2	2	2	2	3	0	0	0	0	0	13
三十四年	0	0	0	3	1	1	2	5	0	0	0	0	0	12
三十五年	0	0	0	0	2	4	4	1	0	0	0	0	0	11
三十六年	1	0	2	3	5	5	3	4	4	2	0	0	0	29
三十七年	0	0	8	2	1	1	4	3	2	1	0	0	0	22
三十八年	4	1	6	9	1	3	1	1	2	0	0	0	0	28
三十九年	1	0	1	3	0	2	3	0	1	0	0	0	0	11
平均	0.6	0.2	2.1	2.7	1.8	3.2	2.6	2.4	1.0	0.5	0.0	0.1	0.1	17.2
濃霧日數														全年
三十年	0	0	5	4	0	0	0	0	0	0	0	0	0	9
三十一年	0	0	0	1	1	0	0	0	0	0	0	0	0	2
三十二年	0	2	0	1	0	1	0	0	0	0	0	0	0	4
三十三年	4	0	0	2	0	0	0	0	0	0	0	0	0	6
三十四年	0	0	0	2	0	0	0	0	0	0	0	0	0	2
三十五年	0	0	0	4	0	0	0	0	0	0	0	0	0	4
三十六年	0	1	0	0	0	0	0	0	0	0	0	0	0	1
三十七年	0	0	0	0	0	0	1	1	0	0	0	0	0	2
三十八年	0	0	4	0	2	0	1	0	0	0	0	0	0	7
三十九年	2	1	0	1	0	0	0	0	0	0	0	0	0	4
平均	0.6	0.4	0.9	1.5	0.3	0.1	0.2	0.1	0.0	0.0	0.0	0.0	0.0	4.1
快晴日數 (平均曇量二以下ノ日)														全年
三十年	1	0	1	3	8	2	5	6	5	4	0	2	2	37
三十一年	4	3	1	1	11	0	1	4	4	0	2	3	3	34
三十二年	1	2	2	4	2	4	7	1	1	5	0	1	0	30
三十三年	0	3	0	2	2	4	8	1	3	3	3	0	0	29
三十四年	1	0	5	0	0	3	2	0	10	5	4	1	1	31
三十五年	7	12	5	7	1	0	5	4	18	19	1	3	3	82
三十六年	3	3	0	2	3	8	1	1	3	4	1	1	1	30
三十七年	1	7	0	0	5	2	2	3	12	3	4	5	5	44
三十八年	2	0	0	1	3	1	12	2	3	4	4	1	1	33
三十九年	1	1	1	0	6	7	3	15	3	6	3	5	5	51
平均	2.1	3.1	1.5	2.0	4.1	3.1	4.6	3.7	6.2	5.3	2.2	2.2	2.2	40.1

澎湖島氣象表

九七

澎湖島氣象表

明治	月	一月	二月	三月	四月	五月	六月	七月	八月	九月	十月	十一月	十二月	全年
不照日數														全年
三十年	—	—	—	—	—	—	—	—	—	—	—	—	—	—
三十一年	—	—	—	—	—	—	—	—	—	—	—	—	—	—
三十二年	—	—	—	—	—	—	—	—	3	1	4	11	7	—
三十三年	13	13	6	6	4	1	0	1	3	3	11	6	6	67
三十四年	8	11	5	3	4	1	1	3	1	3	7	9	9	56
三十五年	7	3	4	4	4	8	1	0	0	1	0	0	0	38
三十六年	8	7	2	2	1	5	0	3	1	2	4	1	1	36
三十七年	6	6	12	1	4	2	6	1	0	0	0	0	2	40
三十八年	0	4	11	7	0	2	3	0	1	0	2	5	5	35
三十九年	11	8	8	7	8	1	6	1	3	7	7	5	5	72
平均	7.6	7.4	6.9	4.3	3.6	2.9	2.4	1.3	1.3	2.3	4.4	4.9	4.9	49.1
蒸發量 (耗)														全年
三十年	—	—	—	—	—	—	—	—	—	—	—	—	—	—
三十一年	—	—	—	—	—	—	—	—	—	—	—	—	—	—
三十二年	—	—	—	—	—	—	—	—	—	—	—	—	—	—
三十三年	—	—	—	—	—	—	—	—	—	—	—	—	—	—
三十四年	—	—	—	—	—	—	—	—	159.8	250.6	268.4	182.1	146.8	—
三十五年	143.6	155.1	154.0	161.3	133.0	134.1	201.2	198.2	242.8	226.3	164.8	108.3	108.3	2022.7
三十六年	96.0	107.6	113.1	127.7	144.2	139.7	195.1	141.9	174.5	203.9	154.6	154.6	154.6	1752.9
三十七年	103.1	120.1	109.6	157.2	184.8	167.7	150.3	169.8	209.2	233.2	217.6	168.5	168.5	1991.1
三十八年	124.0	110.5	97.7	124.5	173.3	164.7	204.2	210.7	165.1	185.4	143.5	108.2	108.2	1811.8
三十九年	97.1	89.5	138.1	132.9	174.9	204.0	169.9	217.0	155.8	209.6	154.1	119.2	119.2	1862.1
平均	112.8	116.6	122.5	140.7	162.0	162.0	184.1	187.5	189.5	211.7	166.9	131.8	131.8	1888.1
最多蒸發量 (耗)														極
三十年	—	—	—	—	—	—	—	—	—	—	—	—	—	—
三十一年	—	—	—	—	—	—	—	—	—	—	—	—	—	—
三十二年	—	—	—	—	—	—	—	—	—	—	—	—	—	—
三十三年	—	—	—	—	—	—	—	—	—	—	—	—	—	—
三十四年	—	—	—	—	—	—	—	—	9.6	11.3	10.8	9.9	7.9	—
三十五年	8.0	7.8	7.4	7.5	7.3	6.8	7.9	8.5	11.2	10.5	7.8	5.4	11.2	—
三十六年	6.0	6.8	8.4	6.6	6.9	7.0	9.3	7.9	8.4	10.6	9.2	8.0	10.6	—
三十七年	5.4	6.0	5.6	7.6	8.8	7.8	7.8	8.6	9.5	12.8	11.0	7.6	12.8	—
三十八年	5.3	5.8	5.8	7.5	7.3	8.3	9.6	8.1	8.7	8.7	8.0	5.3	9.6	—
三十九年	5.5	5.5	8.3	7.7	9.0	8.3	8.0	8.4	7.7	10.0	8.0	6.2	10.0	—
極	8.0	7.8	8.4	7.7	9.0	8.3	9.6	9.6	11.3	12.8	11.0	8.0	12.8	—

澎湖島氣象表

九六

* 平均ニ算入セス

澎湖島氣象表

月	一	二	三	四	五	六	七	八	九	十	十一	十二	全年	
明治	月	月	月	月	月	月	月	月	月	月	月	月	月	年
颯風日數 (一秒時間二九米以上)														
三十年	0	1	0	0	0	0	0	0	0	0	0	2	2	
三十一年	0	0	0	0	0	0	0	3	1	1	2	1	8	
三十二年	0	0	0	0	0	0	0	2	1	2	4	0	9	
三十三年	1	0	1	0	0	0	0	0	0	1	2	1	6	
三十四年	0	0	0	0	0	0	0	0	0	3	0	0	3	
三十五年	0	0	0	0	0	0	0	3	0	0	0	0	3	
三十六年	0	0	0	0	0	0	0	3	0	4	1	0	8	
三十七年	0	0	1	0	0	1	0	0	0	0	0	0	2	
三十八年	0	0	0	0	0	1	1	0	0	0	0	0	2	
三十九年	0	0	0	0	0	0	0	2	0	4	4	0	10	
平均	0.1	0.1	0.2	0.0	0.0	0.2	0.1	1.3	0.2	1.5	1.3	0.4	5.4	
最高氣溫九〇度(華氏)以上ノ日數 (攝氏三二度二以上)														
三十年	0	0	0	0	0	2	3	5	11	1	0	0	22	
三十一年	0	0	0	0	0	0	0	0	0	0	0	0	0	
三十二年	0	0	0	0	0	0	2	0	2	0	0	0	4	
三十三年	0	0	0	0	0	0	1	7	2	0	0	0	10	
三十四年	0	0	0	0	0	0	0	0	0	0	0	0	0	
三十五年	0	0	0	0	0	0	4	0	0	0	0	0	4	
三十六年	0	0	0	0	0	0	1	1	0	0	0	0	2	
三十七年	0	0	0	0	0	0	0	0	0	0	0	0	0	
三十八年	0	0	0	0	0	0	0	5	1	0	0	0	6	
三十九年	0	0	0	0	0	0	1	4	0	0	0	0	5	
平均	0.0	0.0	0.0	0.0	0.0	0.2	1.2	2.2	1.6	0.1	0.0	0.0	5.3	
最低氣溫五〇度(華氏)以下ノ日數 (攝氏一〇度以下)														
三十年	0	6	0	0	0	0	0	0	0	0	0	0	6	
三十一年	1	0	0	0	0	0	0	0	0	0	0	0	1	
三十二年	0	0	0	0	0	0	0	0	0	0	0	0	0	
三十三年	0	4	0	0	0	0	0	0	0	0	0	0	4	
三十四年	0	10	0	0	0	0	0	0	0	0	0	0	10	
三十五年	0	1	0	0	0	0	0	0	0	0	0	0	1	
三十六年	0	0	0	0	0	0	0	0	0	0	0	0	0	
三十七年	0	0	0	0	0	0	0	0	0	0	0	0	0	
三十八年	0	1	0	0	0	0	0	0	0	0	0	0	1	
三十九年	0	0	1	0	0	0	0	0	0	0	0	0	1	
平均	0.1	2.2	0.1	0.0	0.0	0.0	0.0	0.0	0.0	0.0	0.0	0.0	2.4	

澎湖島氣象表

九九

澎湖島ハ降霜ナキヲ以テ同日數表ヲ省ク

澎湖島氣象表

月	一	二	三	四	五	六	七	八	九	十	十一	十二	全年
明治	月	月	月	月	月	月	月	月	月	月	月	月	年
曇天日數 (平均雲量八以上ノ日)													
三十年	18	23	20	13	7	11	6	13	8	16	17	20	172
三十一年	18	18	24	17	5	17	8	14	4	23	22	14	184
三十二年	25	10	12	17	16	16	6	7	6	15	20	20	170
三十三年	30	21	26	12	9	12	4	4	9	6	19	14	160
三十四年	20	16	17	10	18	18	9	11	4	8	14	19	164
三十五年	14	7	14	9	14	22	2	3	2	2	9	20	118
三十六年	17	11	17	9	12	15	3	14	8	14	16	10	146
三十七年	26	8	22	7	10	11	11	12	0	4	6	15	132
三十八年	11	25	25	19	7	13	7	3	11	11	13	18	163
三十九年	24	19	14	14	11	3	12	4	7	10	17	8	143
平均	20.3	15.3	19.1	12.7	10.9	13.8	6.8	8.5	5.9	10.9	15.3	15.8	155.8
強風日數 (一秒時間一〇米以上)													
三十年	24	27	22	26	7	10	5	8	14	26	28	31	228
三十一年	31	22	26	23	16	12	5	14	5	31	30	29	244
三十二年	31	22	24	22	16	5	8	11	21	27	27	28	242
三十三年	30	27	25	18	12	12	7	9	21	27	28	27	243
三十四年	25	27	23	14	13	15	7	14	25	21	27	29	240
三十五年	25	23	21	14	12	25	10	12	19	25	27	27	240
三十六年	26	22	18	16	13	12	6	18	12	29	28	28	228
三十七年	29	25	26	15	19	15	16	15	14	27	27	29	257
三十八年	14	25	25	22	10	10	13	12	15	28	27	26	227
三十九年	29	21	24	17	16	10	15	6	18	28	30	27	241
平均	26.4	24.1	23.4	18.7	13.4	12.6	9.2	11.9	16.4	26.9	27.9	28.1	239.0
烈風日數 (一秒時間一五米以上)													
三十年	20	25	14	19	3	1	0	3	11	20	23	28	167
三十一年	25	15	18	16	2	3	0	8	2	28	27	27	171
三十二年	26	12	10	10	2	0	2	7	12	16	25	17	133
三十三年	22	19	13	6	4	4	1	2	9	13	19	17	129
三十四年	14	18	13	3	4	5	0	7	12	19	25	23	143
三十五年	19	20	10	7	3	5	6	7	8	16	19	19	139
三十六年	17	17	4	8	3	1	3	10	3	21	23	24	134
三十七年	21	16	17	4	10	4	7	5	3	19	25	19	150
三十八年	8	16	16	7	2	2	7	4	6	20	23	19	130
三十九年	25	16	17	7	7	1	4	4	9	25	29	20	164
平均	19.7	17.4	13.2	8.7	4.0	2.6	3.0	5.7	7.5	19.7	23.8	21.3	146.6

澎湖島氣象表

九八

雨量表

雨量表

凡例

- 一本表ハ別テ左ノ三表トス
- 第一 雨量表 各年各月ノ總量及累年平均
- 第二 降雨日數表 各年各月ノ總日數及累年平均
- 第三 一日中最多雨量表 各年各月ノ最多量
- 一雨量計ハ各所總テ口径二粉圓筒形ノモノヲ用フ
- 一臺北測候所及燈臺ニ於テハ一日最終ノ觀測ヲ夜半トス
- 一地方測候所ニ於テハ一日最終ノ觀測ヲ午後十時トス
- 一雨量觀測所ニ於テハ一日一回午前十時ノ觀測トシ之ヲ前日ノ雨量トス
- 一降雨日數ハ一日中ニ〇耗一以上即チ雨量計ニ測リ得ヘキ水量ノ溜リタル日ヲ云フ若シ降雨アルモ極メテ微少ニシテ其量ヲ測ルニ足ラサルノ日ハ降雨日數トシテ計算セス

雨量表

観測所	月 明治	月												合計
		一月	二月	三月	四月	五月	六月	七月	八月	九月	十月	十一月	十二月	
暖 街	三十三年	1130.7	486.0	500.3	230.4	224.0	444.1	340.0	191.4	681.5	599.5	888.1	412.2	6128.8
	三十四年	484.0	476.4	300.3	216.7	225.0	193.8	95.0	510.0	490.6	831.7	353.1	635.5	4813.3
	三十五年	351.2	215.4	237.3	298.9	406.5	289.0	113.2	605.4	421.3	136.0	605.2	742.6	4422.0
	三十六年	546.0	311.9	350.2	266.3	419.9	693.3	147.4	483.0	155.3	861.1	995.9	336.9	5567.2
	三十七年	609.8	370.5	832.2	119.7	375.0	268.1	320.7	273.6	143.5	300.2	530.8	436.8	4530.9
	三十八年	403.1	610.4	643.5	386.3	225.8	359.3	26.7	126.7	1176.1	539.0	413.1	635.8	5550.8
	三十九年	527.2	363.6	305.3	243.8	256.7	70.4	288.0	184.6	199.4	663.4	1156.5	351.0	4609.9
平均	578.9	404.9	453.4	251.7	304.8	331.1	190.2	339.2	466.8	561.6	706.1	507.3	5096.0	
石 底 庄	三十七年	434.0	235.5	53.9	99.6	309.1	363.1	553.6	389.2	99.1	389.6	265.1	255.8	3933.2
	三十八年	269.3	384.1	383.1	298.6	207.4	440.6	127.2	224.1	756.6	416.3	575.0	365.5	4447.8
	三十九年	277.7	254.7	181.2	148.8	255.6	60.1	361.5	321.1	158.2	706.7	1162.4	184.9	4072.9
	平均	327.0	291.4	367.9	182.3	257.4	287.9	347.4	311.5	338.0	504.2	667.5	268.7	4151.3
金 包 里	三十七年	403.9	223.4	572.8	96.4	350.9	461.7	187.7	258.6	147.3	153.9	235.5	259.8	3351.9
	三十八年	346.1	535.0	482.5	287.1	232.0	300.0	58.0	41.5	511.5	159.8	69.4	266.4	3229.3
	三十九年	344.7	309.3	254.3	194.7	250.1	23.3	27.9	162.0	213.9	223.2	537.7	188.7	2729.8
	平均	364.9	355.9	436.5	192.7	277.7	261.7	91.2	154.0	290.9	179.0	280.9	233.3	3123.7
坪 林 尾	三十七年	201.8	94.9	355.1	105.0	200.0	488.8	695.9	498.9	95.5	232.1	207.0	134.7	3309.7
	三十八年	229.4	180.6	351.5	217.5	320.3	410.2	152.8	324.8	666.9	155.9	268.0	155.6	3433.5
	三十九年	140.7	153.8	122.9	146.7	358.6	153.0	437.3	372.4	337.5	657.7	650.5	104.0	3695.1
	平均	190.6	143.1	276.5	156.4	293.0	350.7	428.7	398.7	386.6	348.6	375.2	131.4	3479.4
石 碓 街	三十七年	211.2	105.7	493.1	117.8	196.0	343.3	566.2	296.1	85.9	145.5	132.4	132.2	2825.4
	三十八年	246.9	301.9	304.9	290.9	292.5	456.8	80.6	284.2	419.9	145.9	452.8	178.3	3455.6
	三十九年	210.8	218.2	125.4	161.0	330.8	218.4	236.2	400.7	219.0	459.7	680.5	70.2	3330.9
	平均	223.0	208.6	307.8	189.9	273.1	339.5	294.3	327.0	241.6	250.4	421.9	126.9	3204.0
屈 尺	三十七年	185.2	96.2	404.7	94.4	278.5	770.5	603.0	416.2	106.3	175.1	160.2	142.6	3432.9
	三十八年	240.4	275.9	313.2	301.1	331.0	619.6	184.2	488.6	435.2	101.4	146.8	135.8	3573.2
	三十九年	199.6	222.2	167.8	139.3	344.1	218.3	380.0	581.5	288.9	477.8	458.3	114.1	3591.9
	平均	208.4	198.1	295.2	178.3	317.9	536.1	389.1	495.4	276.8	251.4	255.1	130.8	3532.0
富 基 角	三十四年	107.7	83.9	108.2	107.4	104.0	93.2	94.6	207.4	226.3	133.5	138.7	340.9	1745.8
	三十五年	97.9	110.3	138.7	175.3	327.0	210.6	74.3	198.9	60.2	39.8	61.5	346.7	1841.2
	三十六年	189.8	70.7	236.3	147.3	314.4	632.4	128.5	230.7	90.3	124.2	206.1	25.3	2396.0
	三十七年	157.3	88.5	331.0	39.9	138.1	270.0	155.2	94.2	20.3	63.9	115.0	71.8	1545.2
	三十八年	190.8	320.6	284.6	241.7	185.3	168.1	58.4	71.1	288.9	72.1	35.0	115.4	2032.0
平均	137.7	249.8	166.7	65.3	161.9	25.1	112.2	57.1	184.1	80.0	260.7	86.5	1537.1	
平均	146.9	154.0	210.9	129.5	205.1	233.2	103.9	143.2	145.0	85.6	136.2	164.4	1857.9	

110

雨量表

観測所	月 明治	月												合計
		一月	二月	三月	四月	五月	六月	七月	八月	九月	十月	十一月	十二月	
天 送 埠	三十七年	327.2	106.3	231.5	85.5	386.1	294.0	407.1	547.8	62.9	595.8	282.1	124.8	3451.1
	三十八年	179.0	133.5	288.2	192.1	120.0	568.5	53.5	160.3	739.7	644.3	275.7	189.1	3543.9
	三十九年	149.0	76.6	122.4	68.5	338.8	144.5	255.9	187.2	85.4	126.3	112.3	52.0	1718.9
	平均	218.4	105.5	214.0	115.4	281.6	335.7	238.8	298.4	296.0	455.5	223.4	122.0	2904.6
	宜 剛	三十二年	—	—	—	—	198.0	264.8	32.5	353.0	314.1	126.8	674.0	314.3
三十三年		186.4	113.8	215.5	110.9	179.7	219.8	193.1	165.2	426.8	265.5	367.0	260.1	2703.8
三十四年		88.7	91.4	188.9	119.6	150.9	147.4	120.3	493.9	186.7	609.0	346.1	432.0	2974.9
三十五年		250.0	55.4	74.8	186.7	322.1	210.1	117.7	335.7	102.7	144.9	300.8	422.0	2522.9
三十六年		67.8	56.6	85.1	118.4	149.1	266.0	95.2	307.6	108.5	582.6	359.3	205.6	2491.8
三十七年		225.9	101.5	240.8	55.1	272.5	197.8	305.3	223.0	16.2	289.2	465.9	101.6	2494.8
三十八年		158.3	71.5	373.1	121.6	65.3	301.1	18.2	137.6	612.4	436.2	92.1	120.1	2507.5
三十九年		109.5	52.9	87.7	126.1	228.4	30.6	44.4	43.9	142.2	277.6	536.6	89.0	1768.9
平均		155.2	77.6	180.8	119.8	195.4	196.1	127.7	256.7	227.9	372.1	352.5	232.9	2494.7
鼻 頭 角	三十四年	269.0	173.5	200.5	—	—	—	57.7	266.2	98.2	328.2	111.7	312.0	—
	三十五年	129.7	133.9	75.2	138.1	263.2	152.0	30.8	251.4	62.2	62.1	105.0	391.2	1744.8
	三十六年	279.8	287.5	303.8	149.1	253.9	587.8	79.7	185.2	137.4	346.2	464.0	87.3	3166.7
	三十七年	350.4	154.2	373.8	87.6	206.2	200.5	168.1	98.7	29.3	72.4	227.5	174.5	2143.2
	三十八年	199.9	270.1	270.4	205.4	61.8	151.9	42.0	36.1	323.0	113.6	32.7	145.1	1852.0
	三十九年	140.1	108.3	143.1	75.9	88.9	45.9	182.8	52.5	46.3	181.4	191.7	135.2	1392.1
平均	220.0	190.8	233.3	131.2	175.8	227.6	100.7	120.8	113.6	155.1	204.2	186.7	2059.8	
社 寮 島	三十年	—	—	—	206.9	170.8	169.8	35.7	157.9	316.3	591.3	509.7	554.8	—
	三十一年	379.3	331.9	260.3	198.6	145.6	378.7	18.4	552.2	413.7	874.2	878.1	544.0	4975.0
	三十二年	468.7	270.6	123.3	373.7	238.6	266.7	48.9	442.3	443.4	267.1	806.0	285.4	4034.7
	三十三年	554.5	255.6	470.4	153.0	169.2	303.3	232.4	144.4	409.8	204.1	496.3	208.4	3601.4
	三十四年	291.7	248.0	188.1	185.8	159.6	137.1	93.5	246.4	252.3	387.9	198.1	416.9	2805.4
	三十五年	215.9	168.9	160.2	253.6	406.9	335.5	66.2	319.9	115.5	127.0	226.6	537.7	2938.9
	三十六年	341.8	192.4	274.8	141.5	361.4	731.9	115.4	291.0	186.2	336.3	528.0	121.1	3621.8
	三十七年	446.4	182.7	559.4	116.9	312.2	254.6	217.1	141.1	51.5	149.4	380.0	201.6	3012.9
	三十八年	337.6	424.8	483.0	293.7	191.9	190.4	34.4	68.7	557.5	251.3	106.2	314.8	3254.3
三十九年	295.4	277.6	283.3	191.5	200.5	25.8	305.2	151.0	189.2	318.6	516.4	264.6	3019.1	
平均	370.1	261.4	311.4	212.6	242.8	291.6	125.7	261.9	291.0	324.0	459.5	321.6	3473.7	
基 隆 燈 臺	三十七年	412.4	199.7	609.9	111.1	260.6	242.3	216.0	143.1	54.4	130.5	353.2	195.8	2934.0
	三十八年	335.7	477.1	501.4	339.3	175.2	221.3	31.3	39.7	678.7	398.9	115.9	336.9	3651.4
	三十九年	343.7	308.3	301.6	167.7	202.4	32.0	295.8	102.0	155.9	290.2	547.9	161.3	2908.8
	平均	363.9	328.4	471.0	206.0	212.7	165.2	181.0	94.9	296.3	273.2	340.7	231.3	3164.7

*ノ年ハ平均ニ算入セス

111

雨量表

観測所	月	明治												合計
		一月	二月	三月	四月	五月	六月	七月	八月	九月	十月	十一月	十二月	
三角湖	三十七年	86.9	39.5	352.1	15.0	114.6	413.8	401.5	246.5	3.7	44.9	54.8	92.9	1866.2
	三十八年	183.0	274.9	298.8	273.6	264.4	344.1	378.8	287.2	288.4	26.7	93.0	98.8	2811.7
	三十九年	146.8	284.2	201.0	75.9	179.8	130.5	273.7	149.3	499.9	419.9	234.1	80.4	2675.5
	平均	138.9	199.5	284.0	121.5	186.3	296.1	351.3	227.7	264.0	163.8	127.3	90.7	2451.1
白砂岬	三十四年	—	—	35.3	132.2	94.7	132.3	112.1	523.5	66.5	36.4	38.9	104.8	—
	三十五年	5.9	7.1	91.4	119.1	329.4	108.2	67.0	179.0	13.8	18.0	14.1	166.3	1119.3
	三十六年	96.9	61.1	184.2	167.9	290.4	851.1	118.2	254.1	52.9	118.2	121.4	3.0	2319.4
	三十七年	11.6	24.1	320.7	13.5	135.2	193.1	304.7	115.5	16.6	74.6	32.4	66.0	1308.0
	三十八年	112.0	215.6	225.3	184.4	123.9	72.1	33.9	41.9	209.7	0.0	20.4	35.0	1274.2
	三十九年	84.9	210.0	140.5	52.1	194.3	0.0	72.1	90.1	267.3	42.9	94.8	59.6	1308.6
平均	62.3	103.6	192.4	107.4	214.6	244.9	119.2	136.1	112.1	50.7	56.6	66.0	1465.9	
成栗園	三十七年	46.3	26.1	413.1	27.0	128.7	347.0	553.4	237.0	17.7	13.7	14.4	56.3	1883.7
	三十八年	221.1	277.7	280.9	366.7	152.8	211.2	271.6	138.6	169.5	11.0	62.3	58.6	2222.0
	三十九年	143.7	279.5	178.8	108.9	189.4	84.5	215.6	235.0	522.3	331.2	170.0	41.3	2500.2
	平均	137.0	194.4	290.9	167.5	157.0	214.2	347.9	203.5	236.5	118.6	82.2	52.1	2202.0
大湖口	三十七年	50.6	32.4	266.3	16.1	153.0	286.8	474.2	168.0	13.2	13.6	27.9	53.4	1555.5
	三十八年	107.3	277.6	309.9	302.2	153.9	109.7	77.3	134.5	148.3	12.2	69.8	61.6	1764.3
	三十九年	174.1	305.3	221.1	65.5	247.5	0.6	143.4	210.0	439.9	252.2	136.3	55.6	2251.5
	平均	110.7	205.1	265.8	127.9	184.8	132.4	231.6	170.8	200.5	92.7	78.0	56.9	1857.2
内海	三十七年	57.0	42.3	464.3	48.0	219.6	538.1	961.2	420.3	10.1	65.4	9.6	69.1	2905.0
	三十八年	228.2	196.6	343.5	373.0	355.4	466.8	311.8	539.9	277.7	0.3	50.8	39.3	3233.3
	三十九年	158.2	292.7	193.4	197.8	155.2	89.0	204.4	216.5	479.1	398.0	143.7	93.8	2531.8
	平均	147.8	177.2	333.7	206.3	243.4	364.6	492.5	408.9	255.6	124.6	68.0	67.4	2890.0
樹杷林	三十七年	30.4	20.1	415.7	18.7	143.5	372.7	664.3	169.2	9.4	12.1	12.2	42.0	1910.3
	三十八年	191.3	248.8	315.8	331.4	151.6	192.0	301.7	185.7	128.2	1.8	43.0	62.4	2203.7
	三十九年	179.5	309.7	201.2	123.2	192.8	92.5	160.2	293.4	368.5	251.1	137.2	76.5	2385.8
	平均	133.7	192.9	310.9	174.4	162.6	219.1	375.4	216.1	168.7	88.3	64.1	60.3	2166.6
新竹	三十四年	53.8	122.3	43.2	207.0	86.2	222.9	131.7	331.8	92.9	31.5	43.3	34.0	1455.6
	三十五年	6.4	5.1	70.5	131.2	298.4	354.0	134.7	244.9	0.7	18.5	43.4	128.2	1436.0
	三十六年	110.1	69.5	70.5	226.2	258.3	784.1	85.0	468.2	36.2	54.1	—	0.0	—
	三十七年	23.9	14.7	308.6	23.3	136.1	259.5	530.7	116.6	19.9	6.6	19.7	24.9	1489.5
	三十八年	491.8	384.6	267.6	337.7	108.2	68.7	64.7	44.3	217.3	0.0	52.0	11.9	2048.8
	三十九年	35.8	429.3	132.9	76.1	191.6	4.8	117.3	106.2	129.5	95.5	34.5	30.4	1333.9
平均	124.3	191.2	164.6	155.1	164.1	182.0	195.8	178.8	92.1	30.4	38.6	45.9	1562.9	

ノ年ハ平均ニ算入セズ

一〇五

雨量表

観測所	月	明治												合計			
		一月	二月	三月	四月	五月	六月	七月	八月	九月	十月	十一月	十二月				
頂内埔	三十六年	—	—	—	—	—	—	—	—	—	—	—	—	229.5	171.1	18.1	—
	三十七年	95.0	47.1	351.8	51.4	180.1	559.5	291.6	197.7	327.5	57.5	63.5	69.9	2292.6			
	三十八年	185.4	237.6	250.8	274.0	229.5	211.1	98.0	321.3	313.3	20.1	70.7	55.8	2267.0			
	三十九年	126.8	176.0	171.4	78.4	140.8	185.5	227.5	248.0	466.5	240.5	171.0	71.1	2303.5			
	平均	135.7	153.6	258.0	134.6	183.5	318.7	205.7	255.7	369.1	106.0	101.7	65.6	2237.9			
隆北	二十九年	—	—	—	—	—	—	—	—	—	—	—	—	69.7	155.0	93.2	32.2
	三十年	43.9	253.2	100.3	240.1	176.0	139.2	157.4	439.3	217.2	142.7	105.1	67.6	2082.0			
	三十一年	99.6	160.9	42.0	72.5	192.5	318.8	199.6	940.7	329.4	215.3	124.8	93.1	2789.2			
	三十二年	63.4	160.5	42.3	231.0	238.5	328.7	102.2	290.3	317.9	27.4	101.2	42.4	1945.8			
	三十三年	155.9	56.6	398.4	71.2	202.0	398.5	376.8	155.1	512.1	60.8	60.2	20.3	2467.9			
	三十四年	93.8	179.0	66.1	153.8	109.3	103.6	321.1	483.6	216.0	194.5	28.0	116.5	2065.2			
	三十五年	31.7	27.5	67.8	96.5	170.0	143.1	198.0	517.2	19.8	25.6	41.6	261.8	1600.0			
	三十六年	98.8	109.9	159.8	128.1	305.3	689.2	314.7	274.8	171.6	146.8	143.9	16.4	2559.3			
	三十七年	82.9	39.4	347.7	39.9	162.7	339.3	314.4	214.0	27.8	28.2	58.4	79.1	1733.8			
	三十八年	159.7	231.6	277.6	284.8	239.0	226.2	128.2	246.2	279.4	12.0	53.9	45.2	2183.8			
	三十九年	139.5	203.2	171.6	90.1	147.4	126.7	144.1	119.2	237.1	197.1	119.6	66.1	1761.7			
平均	96.9	142.2	167.4	140.8	194.3	281.3	225.6	368.0	232.8	105.0	83.7	80.8	2118.9				
雙龍頭	三十七年	161.4	55.4	286.1	23.0	148.8	286.6	327.9	179.1	23.3	67.5	86.8	183.1	1929.0			
	三十八年	222.4	363.5	283.0	273.7	137.0	205.9	171.0	151.9	315.9	89.4	273.7	130.0	2617.4			
	三十九年	185.4	276.1	155.1	138.6	160.6	44.0	118.1	177.2	352.1	387.3	567.0	112.8	2674.3			
	平均	189.7	231.7	274.7	145.1	148.8	178.8	205.7	169.4	230.4	181.4	309.2	142.0	2406.9			
淡水	三十年	—	452.9	186.1	309.5	205.3	—	—	—	—	—	—	—	162.9	223.6	179.2	252.9
	三十一年	190.0	223.2	95.6	115.0	37.8	440.9	46.8	806.0	365.2	406.8	369.9	108.3	3205.5			
	三十二年	102.0	187.9	62.3	162.6	239.5	270.1	56.5	188.6	162.5	47.2	269.8	103.7	1852.7			
	三十三年	332.8	105.1	440.1	61.2	145.8	254.0	169.6	190.2	434.7	180.2	197.7	49.0	2560.4			
	三十四年	83.0	313.7	44.7	146.2	—	—	—	—	—	—	—	—	—			
	三十五年	—	—	—	—	—	—	—	—	—	—	—	—	—			
	三十六年	163.8	118.7	220.6	147.4	419.4	651.1	183.2	273.8	72.6	154.0	254.4	26.6	2685.6			
	三十七年	103.8	51.2	332.5	20.3	138.6	303.2	275.3	122.4	27.0	63.9	101.1	169.4	1708.7			
	三十八年	189.6	380.2	312.3	219.1	109.0	148.3	144.6	86.6	282.1	55.1	129.4	125.7	2182.0			
	三十九年	164.5	277.3	147.9	136.2	156.6	23.9	108.2	146.8	173.6	221.6	356.7	95.4	2008.7			
平均	178.1	191.9	230.2	123.1	178.1	298.8	140.6	259.2	216.8	161.3	239.9	96.9	2314.9				
龜嶺口	三十五年	34.0	26.9	83.8	113.8	227.4	209.3	89.5	594.7	23.8	23.2	37.7	257.9	1722.0			
	三十六年	150.4	99.7	197.8	207.5	330.2	689.5	402.7	236.0	66.5	188.2	215.9	17.0	2801.4			
	三十七年	73.5	36.7	366.8	22.1	171.6	281.5	470.7	169.3	14.4	46.4	52.3	92.7	1798.0			
	平均	86.0	54.4	216.1	114.5	243.1	393.4	521.0	33.3	34.9	85.9	102.0	122.5	2107.1			
銅羅園	三十八年	160.6	276.3	317.0	338.0	120.0	236.0	283.3	127.6	174.1	30.4	108.4	98.9	2270.6			
	三十九年	171.3	318.2	206.3	93.0	216.1	26.1	181.2	263.7	400.6	353.3	321.5	90.9	2642.2			
	平均	165.9	297.2	261.6	215.5	168.0	131.0	232.2	195.6	287.3	191.8	214.9	94.9	2456.4			

ノ年ハ平均ニ算入セズ

雨量表

一〇四

雨量表

観測所	月	明治												合計
		一月	二月	三月	四月	五月	六月	七月	八月	九月	十月	十一月	十二月	
水底寮	三十七年	33.6	2.6	236.2	20.5	161.3	492.2	1254.1	276.9	110.5	9.4	2.4	25.4	2634.1
	三十八年	253.2	143.8	275.6	390.8	231.9	382.4	240.9	397.1	240.0	0.0	17.2	18.0	2590.9
	三十九年	46.1	109.9	76.4	87.4	207.3	178.3	709.0	123.9	199.8	77.2	0.0	60.2	1880.5
	平均	111.0	85.4	196.1	169.2	200.2	351.0	734.7	267.6	183.4	28.9	6.5	34.5	2368.5
北港溪	三十七年	41.7	35.7	248.0	34.1	119.3	469.5	1085.0	199.1	7.5	3.5	0.0	30.1	2273.5
	三十八年	197.7	131.8	138.1	437.5	196.5	382.8	108.5	335.2	238.6	0.1	16.8	18.5	2202.1
	三十九年	87.7	110.3	61.6	52.2	216.2	207.9	512.6	127.0	178.7	77.6	2.0	77.4	1711.2
	平均	109.0	92.6	149.2	174.6	177.3	353.4	568.7	220.4	141.6	27.1	6.3	42.0	2062.2
埔里社	三十七年	46.4	55.2	319.3	75.6	123.9	426.4	1074.6	207.2	50.5	7.3	6.0	54.3	2446.7
	三十八年	220.5	143.9	208.2	311.6	179.3	364.2	116.5	231.9	293.8	0.0	10.8	52.1	2132.3
	三十九年	68.4	75.9	69.6	221.2	148.7	121.9	400.4	183.7	153.0	63.8	2.5	81.4	1590.5
	平均	111.8	91.7	199.0	202.8	150.6	304.2	530.5	207.6	165.6	23.7	6.4	62.6	2056.5
南投	三十七年	43.6	23.9	182.3	26.4	86.7	202.4	959.2	237.0	10.0	6.0	0.0	27.3	1804.8
	三十八年	118.8	152.9	193.8	249.3	107.1	295.1	230.1	508.6	402.0	0.0	14.8	12.9	2285.4
	三十九年	75.8	63.1	57.7	99.8	270.3	191.4	352.2	114.2	191.6	62.1	0.7	60.9	1539.8
	平均	79.4	80.0	144.6	125.2	154.7	229.6	513.8	286.6	201.2	22.7	5.2	33.7	1876.7
集集街	三十七年	44.8	42.6	191.1	52.0	169.7	525.0	868.7	244.7	206.5	24.1	1.9	21.0	2392.1
	三十八年	154.7	115.9	190.0	271.5	339.5	560.3	294.8	598.4	363.4	31.7	5.5	19.8	2945.5
	三十九年	76.5	79.0	68.0	153.5	214.8	118.6	495.8	147.8	250.6	39.2	4.1	71.9	1719.8
	平均	92.0	79.2	149.7	159.0	241.3	401.3	553.1	330.3	273.5	31.7	3.8	37.6	2352.5
社頭	三十七年	41.0	19.8	147.3	25.7	65.2	209.2	879.7	118.0	8.3	5.4	0.0	12.4	1532.0
	三十八年	106.0	132.6	188.5	217.1	84.8	178.1	199.6	251.3	329.3	0.0	10.8	11.0	1709.1
	三十九年	43.4	76.6	52.1	43.9	256.0	147.5	397.6	102.2	167.7	61.6	0.5	53.1	1402.2
	平均	63.5	76.3	129.3	95.6	135.3	178.3	492.3	157.2	168.4	22.3	3.8	25.5	1547.8
藍竹塘	三十七年	20.0	1.4	109.1	19.9	58.6	154.4	1032.6	132.7	0.5	13.2	0.0	8.0	1550.4
	三十八年	70.0	128.6	162.9	216.8	41.3	185.9	52.2	76.5	240.9	0.0	7.6	3.4	1186.1
	三十九年	32.2	39.3	58.8	78.0	303.7	79.2	228.5	39.0	195.0	24.7	0.0	42.3	1120.7
	平均	40.7	56.4	110.3	104.9	134.5	139.8	437.8	82.7	145.5	12.6	2.5	17.9	1285.7
牛欄	三十七年	46.9	50.4	187.6	52.0	143.7	383.7	985.0	289.4	58.0	32.5	6.2	53.7	2239.1
	三十八年	184.5	79.9	218.9	306.1	244.3	541.2	66.6	23.6	328.3	0.3	8.5	22.5	2024.7
	三十九年	9.5	69.1	63.5	355.3	143.2	189.7	356.1	15.4	189.9	44.7	0.3	45.9	1482.6
	平均	80.3	66.5	156.7	237.8	177.1	371.5	469.2	109.5	192.1	25.8	5.0	40.7	1932.1

雨量表

一〇七

雨量表

観測所	月	明治												合計
		一月	二月	三月	四月	五月	六月	七月	八月	九月	十月	十一月	十二月	
南庄	三十四年	65.8	173.9	88.1	202.0	272.4	138.5	359.8	741.6	139.3	311.7	25.9	86.5	2695.5
	三十五年	14.1	22.6	73.0	159.1	152.6	463.0	—	—	—	—	—	—	—
	三十六年	—	—	—	—	—	—	—	582.8	173.2	61.4	56.0	10.8	—
	三十七年	36.9	17.8	448.2	34.4	268.9	363.9	924.2	250.2	26.0	31.2	0.0	13.1	2414.8
	三十八年	212.4	299.9	353.1	332.1	129.9	354.9	142.6	179.4	216.1	0.0	13.9	40.7	2275.0
平均	120.7	164.4	271.6	175.0	206.4	254.1	426.0	310.1	188.9	150.0	38.5	58.9	2304.6	
苗栗	三十七年	34.6	19.3	331.0	22.7	139.2	251.8	781.6	104.0	0.0	12.8	6.6	26.2	1729.8
	三十八年	129.1	307.3	330.4	334.7	164.8	162.2	105.6	122.7	167.6	0.0	2.1	14.0	1840.5
	三十九年	137.0	203.3	160.3	106.8	292.6	37.1	129.8	122.9	71.4	204.3	39.2	60.7	1571.4
	平均	100.2	178.6	273.9	154.7	198.9	150.4	339.0	116.5	79.7	72.4	16.0	33.6	1713.9
大湖	三十七年	35.4	22.2	316.6	7.5	149.8	220.7	875.4	268.7	6.8	4.3	1.0	24.4	1932.8
	三十八年	117.6	238.7	364.4	375.8	171.9	282.1	205.8	400.2	303.6	1.2	14.3	21.6	2497.2
	三十九年	80.3	182.6	142.0	114.5	336.2	71.5	265.3	72.1	119.1	73.2	4.9	51.9	1513.6
	平均	77.8	147.8	274.3	165.9	219.3	191.4	448.8	247.0	143.2	26.2	6.7	32.6	1981.0
翠蘭	三十七年	36.8	18.0	268.3	38.7	189.9	290.6	1063.5	201.3	8.5	3.5	5.7	25.9	2150.7
	三十八年	78.0	169.9	286.4	382.5	151.6	272.8	161.0	337.6	331.8	0.0	8.2	15.3	2195.1
	三十九年	53.0	137.1	130.8	113.7	284.8	77.1	528.8	76.2	213.5	82.0	0.0	52.4	1749.4
	平均	55.9	108.3	228.5	178.3	208.8	213.5	584.4	205.0	184.6	28.5	4.6	31.2	2031.6
后里庄	三十七年	28.5	14.0	219.1	23.9	143.5	193.4	911.2	212.9	5.1	1.3	1.6	15.0	1769.5
	三十八年	100.5	153.8	239.0	366.9	112.3	209.3	142.6	174.8	534.8	0.0	5.0	14.2	2058.2
	三十九年	78.6	90.9	110.8	81.2	284.6	50.3	313.9	60.5	108.1	61.1	3.4	38.9	1282.3
	平均	69.2	87.9	189.6	157.3	180.1	151.0	455.9	149.4	216.0	20.8	3.3	22.7	1703.2
壑中	三十年	24.0	110.7	83.3	135.3	132.1	347.3	156.1	418.3	97.9	23.3	31.2	5.7	1566.1
	三十一年	46.7	209.2	3.2	30.5	61.5	602.8	437.5	1314.7	95.1	14.1	10.5	11.6	2837.4
	三十二年	7.5	106.4	19.6	77.6	461.4	407.2	309.5	212.4	4.4	2.2	13.6	11.2	1633.0
	三十三年	53.4	30.3	181.1	152.6	382.6	392.0	143.1	341.0	423.5	0.0	47.1	3.5	2150.2
	三十四年	28.4	77.6	17.1	182.6	139.8	150.1	159.7	335.1	13.1	14.1	1.9	25.8	1145.3
	三十五年	1.6	0.6	13.5	75.8	447.5	675.3	91.3	205.2	0.5	0.2	5.9	105.3	1622.7
	三十六年	51.4	32.9	128.9	193.0	216.8	836.7	236.1	746.9	68.9	33.6	38.5	2.0	2585.7
	三十七年	30.2	13.4	163.5	30.3	107.8	274.2	949.0	161.4	50.1	12.6	0.3	12.1	1804.9
	三十八年	180.3	117.3	220.9	302.0	172.6	319.4	185.9	236.1	393.0	0.0	7.3	6.2	2141.0
	三十九年	37.2	85.2	61.2	86.5	253.5	54.6	416.7	44.2	292.5	29.7	0.2	43.3	1404.8
平均	46.2	78.4	89.2	126.6	237.6	406.0	308.5	401.5	143.9	13.0	15.6	22.7	1889.1	

雨量表

一〇六

○ノ年ハ平均ニ算入セス

雨量表

観測所	明治	月												合計
		一月	二月	三月	四月	五月	六月	七月	八月	九月	十月	十一月	十二月	
公田庄	三十七年	54.8	35.7	140.6	29.5	202.6	632.3	1481.7	488.3	264.0	30.4	49.8	56.6	3466.3
	三十八年	177.4	118.8	349.7	152.8	383.2	1004.8	392.1	651.8	486.6	42.1	23.1	18.6	3801.0
	三十九年	59.8	52.5	87.2	236.0	412.6	192.4	828.5	309.5	336.4	136.0	19.4	66.1	2736.4
	平均	97.3	69.0	192.5	139.4	332.8	609.8	900.8	483.2	362.3	69.5	30.8	47.1	3334.6
後大埔	三十七年	49.9	21.7	99.7	12.4	160.4	327.7	1585.7	400.3	321.6	41.6	0.0	22.0	3043.0
	三十八年	153.7	113.7	277.1	153.6	164.8	904.0	250.0	371.3	395.7	24.8	6.8	3.2	2818.7
	三十九年	5.5	90.9	76.3	74.3	263.3	133.6	979.1	180.2	292.8	75.3	0.0	24.9	2201.2
	平均	69.7	75.4	151.0	80.1	197.8	455.1	938.3	317.3	336.7	47.2	2.3	16.7	2687.6
鹽水港	三十七年	37.5	21.4	75.0	14.8	100.5	312.2	893.4	154.0	16.2	3.8	0.0	10.2	1639.0
	三十八年	158.1	99.3	268.8	98.1	77.6	417.1	127.6	122.0	249.2	0.0	7.5	12.4	1637.7
	三十九年	13.8	19.2	51.9	46.1	151.2	91.8	750.3	141.3	233.2	41.7	0.0	29.3	1569.8
	平均	69.8	46.6	131.9	53.0	109.8	273.7	590.4	139.1	166.2	15.2	2.5	17.3	1615.5
前大埔	三十七年	41.2	21.5	83.0	13.7	138.6	326.8	1290.3	365.6	184.5	35.5	0.0	22.8	2523.5
	三十八年	127.9	114.4	232.7	105.2	83.5	691.5	287.4	56.5	391.0	0.0	10.4	18.0	2118.5
	三十九年	29.2	33.1	46.9	87.7	222.2	167.3	1114.1	313.3	273.3	50.7	0.0	28.3	2366.1
	平均	66.1	56.3	120.9	68.9	148.1	395.2	897.3	245.1	282.9	28.7	3.5	23.0	2336.0
礁吧降	三十七年	23.3	12.4	73.4	10.9	124.1	424.7	1407.6	251.1	39.1	4.4	0.0	32.9	2403.9
	三十八年	128.6	73.6	220.7	69.1	79.1	655.1	420.9	479.0	310.3	1.5	3.0	10.8	2451.7
	三十九年	2.1	41.0	39.4	21.3	236.4	201.1	1198.1	177.8	218.1	72.8	0.0	32.7	2240.8
	平均	51.3	42.3	111.2	33.8	146.5	427.0	1008.9	302.6	189.2	26.2	1.0	25.5	2365.5
南庄	三十七年	56.3	22.3	56.8	8.5	101.3	511.1	1569.1	326.1	237.5	41.0	1.7	31.6	2933.3
	三十八年	219.7	58.5	246.0	85.0	133.8	627.9	451.0	459.5	435.0	37.7	4.5	22.1	2780.7
	三十九年	20.2	19.1	57.2	26.5	523.3	259.7	1140.0	338.1	351.4	92.2	1.3	45.2	2863.2
	平均	98.7	33.3	113.3	40.0	252.3	466.2	1056.4	374.6	341.3	57.0	2.5	33.0	2869.1
壑南	三十年	10.1	11.5	53.3	50.9	89.8	484.8	198.9	889.4	54.1	42.4	27.0	2.1	1914.9
	三十一年	8.9	254.1	0.0	37.0	17.5	586.2	214.3	464.4	54.8	70.8	41.0	5.6	1755.2
	三十二年	27.9	45.2	8.5	103.6	135.8	220.8	438.4	265.6	55.0	9.6	26.0	18.3	1354.7
	三十三年	23.8	4.1	24.4	16.9	161.3	463.0	130.0	96.8	191.5	13.6	31.5	0.6	1157.5
	三十四年	4.1	29.9	1.9	100.1	167.9	141.0	194.0	579.5	4.0	31.1	1.0	8.8	1263.3
	三十五年	2.5	0.0	2.1	13.1	390.6	654.3	140.2	123.2	0.1	0.1	0.0	24.1	1350.3
	三十六年	8.7	3.9	63.1	147.3	128.6	511.4	248.4	1225.9	88.9	130.1	18.1	4.7	2579.1
	三十七年	45.0	18.8	60.7	8.3	119.9	493.9	829.5	235.5	43.0	9.0	0.0	19.2	1882.8
	三十八年	171.4	49.0	213.8	94.3	84.4	543.6	309.7	45.0	183.6	0.1	4.2	4.4	1708.5
	三十九年	1.8	39.0	31.1	55.4	161.8	168.1	936.1	154.8	209.9	50.8	1.0	23.8	1834.2
平均	30.4	45.5	45.9	62.7	145.8	426.7	363.9	408.0	89.0	35.8	15.2	11.2	1680.1	

雨量表

一〇九

雨量表

観測所	明治	月												合計
		一月	二月	三月	四月	五月	六月	七月	八月	九月	十月	十一月	十二月	
小半天	三十七年	50.9	48.2	177.5	149.1	211.3	609.3	1203.4	270.5	149.3	54.5	3.8	37.3	2965.1
	三十八年	163.3	114.8	208.7	311.5	292.8	653.0	313.4	497.2	326.1	17.9	13.0	35.4	2947.1
	三十九年	62.7	130.9	154.5	242.6	324.8	150.5	483.7	288.0	229.7	60.0	3.1	83.9	2214.4
	平均	92.3	98.0	180.2	234.4	276.3	470.9	666.8	351.9	235.0	44.1	6.6	52.2	2708.8
林内庄	三十七年	38.1	51.5	134.2	53.3	58.8	432.7	870.9	217.4	67.1	0.3	0.0	13.7	1938.0
	三十八年	106.9	137.4	193.3	186.1	171.0	288.9	308.9	489.0	370.4	0.0	9.6	14.4	2275.9
	三十九年	25.2	86.5	65.7	116.7	214.8	245.0	448.4	120.3	214.7	66.2	0.0	59.3	1662.8
	平均	56.7	91.8	131.1	118.7	148.2	322.2	542.7	275.6	217.4	22.2	3.2	29.1	1958.9
土庫	三十七年	29.4	21.6	115.3	36.1	85.3	205.5	893.5	121.0	24.0	0.0	0.0	6.7	1538.4
	三十八年	98.4	131.7	180.0	210.0	64.0	338.1	36.0	128.2	286.0	0.0	44.1	10.0	1526.5
	三十九年	24.8	35.1	35.0	98.3	158.1	89.3	317.6	87.9	115.4	11.7	0.0	20.2	993.4
	平均	50.9	62.8	110.1	114.8	102.5	211.0	415.7	112.4	141.8	3.9	14.7	12.3	1352.8
生毛樹	三十七年	60.6	43.4	220.5	67.7	181.6	483.0	1535.7	494.3	187.8	49.8	13.7	45.5	3333.6
	三十八年	179.1	147.3	254.0	235.2	186.5	866.9	220.1	287.4	285.5	19.2	11.2	39.8	2732.2
	三十九年	71.7	69.1	89.0	326.2	276.0	119.8	872.9	214.7	302.8	124.2	3.9	82.0	2552.3
	平均	103.8	86.6	187.8	209.7	214.7	489.9	876.2	332.1	242.0	64.4	9.6	55.8	2872.8
竹頭崎	三十七年	45.7	27.8	133.1	29.4	119.8	478.6	1190.5	424.4	279.4	23.0	0.8	18.9	2771.4
	三十八年	125.9	164.5	245.2	163.4	204.1	714.8	299.8	662.3	316.0	3.0	11.3	43.0	2953.3
	三十九年	28.4	72.9	60.7	100.2	124.8	230.1	842.0	184.1	212.4	43.5	5.3	45.0	1949.4
	平均	66.7	88.4	146.3	97.7	149.6	474.5	777.4	423.6	269.3	23.2	5.8	35.6	2558.0
嘉義	三十四年	30.6	27.0	23.3	148.8	73.7	128.3	184.9	718.9	3.0	41.6	0.0	8.7	1388.8
	三十五年	4.0	0.2	2.0	27.3	164.7	656.0	207.3	111.0	9.5	0.0	1.9	74.6	1258.5
	三十六年	38.2	4.7	34.0	144.8	136.6	1388.8	326.1	1181.0	218.8	85.0	28.0	4.0	3590.0
	三十七年	25.0	28.7	94.3	21.4	108.2	274.4	927.5	446.4	199.6	25.4	0.0	0.5	2151.4
	三十八年	98.5	120.3	227.3	154.1	114.8	587.7	123.2	230.0	374.7	0.0	2.0	20.0	2052.6
平均	38.3	35.2	70.9	94.7	119.2	541.0	385.6	478.1	182.5	31.2	5.4	24.3	2006.4	
達邦社	三十三年	-	-	-	-	-	-	596.3	482.9	619.2	183.7	85.2	7.0	-
	三十四年	27.2	260.2	242.3	329.1	270.0	264.6	212.6	1326.0	59.4	54.7	28.0	34.0	3108.1
	三十五年	-	-	-	-	485.0	927.5	93.5	497.3	223.2	-	-	51.3	-
	三十六年	35.7	18.0	55.0	326.8	226.3	1042.8	165.2	1195.2	218.8	191.8	22.7	11.0	3509.3
	三十七年	36.5	65.3	183.9	12.9	214.0	315.9	1713.4	280.4	233.2	62.6	28.5	52.3	3199.9
三十八年	187.9	141.3	324.6	178.5	170.9	519.8	420.3	382.1	331.4	18.5	24.1	5.6	2705.0	
三十九年	52.9	77.5	81.0	166.3	355.3	76.7	746.6	164.2	237.3	200.3	9.0	53.0	2220.1	
平均	68.0	112.5	177.4	202.7	247.3	444.0	651.6	669.6	216.0	105.8	22.5	31.2	2948.6	

雨量表

一〇八

ノ年ハ平均ニ算入セズ

雨量表

観測所	月 明治	月												合計
		一月	二月	三月	四月	五月	六月	七月	八月	九月	十月	十一月	十二月	
打	三十一年	—	—	0.0	29.2	35.7	533.7	153.9	558.8	53.0	88.6	36.4	10.0	—
	三十二年	0.5	49.0	2.4	5.1	167.7	150.2	402.2	307.7	65.1	35.6	30.8	6.4	1222.7
	三十三年	26.7	0.2	18.0	17.2	132.0	338.9	162.4	401.8	256.4	7.5	14.9	0.4	1376.4
	三十四年	3.4	16.3	1.1	124.2	171.2	289.8	286.2	353.7	9.9	25.4	0.0	23.6	1304.8
	三十五年	0.0	0.0	0.0	9.0	344.6	537.2	103.5	215.0	0.0	0.0	0.0	4.5	1213.8
	三十六年	11.0	2.0	12.2	38.6	68.7	536.1	52.5	666.1	44.0	66.2	6.5	0.0	1553.9
狗	三十七年	24.4	21.6	10.2	6.4	20.1	227.2	405.4	402.9	160.2	34.4	0.0	17.4	1330.2
	三十八年	48.7	32.3	185.6	69.8	125.5	417.3	255.3	120.0	211.5	0.0	0.0	4.9	1470.9
	三十九年	1.6	30.5	22.6	8.0	138.2	228.4	778.1	116.2	253.0	41.2	3.7	15.5	1637.0
	平均	14.5	19.0	31.5	34.8	146.0	346.9	305.7	322.9	125.0	26.3	7.0	9.1	1388.7
	阿	三十七年	46.6	31.3	20.4	12.1	51.5	666.1	1086.8	413.7	213.8	84.8	0.0	17.3
三十八年		41.3	43.1	211.8	97.1	167.4	437.3	360.1	270.0	229.4	24.2	0.0	2.2	1883.9
三十九年		10.5	30.0	26.3	15.1	177.2	340.3	970.5	184.9	214.0	64.0	0.0	26.6	2059.4
平均		32.8	34.8	86.2	41.4	132.0	481.2	805.8	239.5	219.1	57.7	0.0	15.4	2195.9
赤	三十七年	4.2	3.6	33.5	23.5	144.8	895.8	1409.2	575.5	533.2	179.4	8.4	1.8	3312.9
	三十八年	61.5	86.5	240.8	91.0	87.0	654.6	758.5	358.4	291.4	35.7	4.3	6.4	2676.1
	三十九年	2.3	26.2	6.7	29.7	121.1	35.5	1403.0	614.8	301.1	103.0	10.3	0.0	2653.7
	平均	22.7	38.8	93.7	48.1	117.6	528.6	1190.2	516.2	375.2	106.0	7.7	2.7	3047.6
東	三十七年	39.4	35.5	9.1	18.8	40.4	731.1	1123.2	660.4	85.3	69.5	1.7	14.3	2333.7
	三十八年	94.9	65.3	192.9	123.0	90.0	352.8	331.8	443.7	254.7	0.3	2.2	8.0	1964.6
	三十九年	4.3	18.8	44.9	71.2	122.4	301.6	690.3	18.4	217.1	52.5	12.2	5.7	1559.4
	平均	46.2	39.9	82.3	72.7	84.3	461.8	716.8	374.2	185.7	40.8	5.4	9.3	2119.2
内	三十七年	47.6	52.3	6.0	6.9	177.4	1004.5	1610.6	870.0	204.2	100.0	17.9	10.3	4107.7
	三十八年	163.5	95.9	303.5	291.8	130.2	805.9	808.4	230.5	237.4	7.9	11.2	8.3	3189.5
	三十九年	10.9	17.7	43.7	19.9	439.9	232.5	1280.9	399.6	1050.9	164.5	1.7	15.6	3727.8
	平均	74.0	55.3	119.4	106.2	249.2	697.6	1263.3	500.0	497.5	90.8	10.3	11.4	3675.0
枋	三十七年	42.3	42.0	2.6	0.0	129.4	1126.3	1108.4	737.6	64.9	102.0	4.8	5.7	3366.0
	三十八年	103.3	83.8	248.2	141.2	154.6	439.7	600.6	364.3	177.0	37.0	2.5	6.0	2358.2
	三十九年	0.0	9.8	30.6	7.7	173.7	94.1	657.6	186.2	652.1	89.3	7.9	10.7	1919.7
	平均	48.5	45.2	93.8	49.6	152.6	553.4	788.9	429.4	298.0	76.1	5.1	7.5	2548.0
社	三十七年	88.4	57.6	6.7	20.0	65.7	1215.7	1072.3	750.0	55.0	81.6	60.1	17.0	3490.1
	三十八年	90.1	51.6	88.7	203.0	68.7	454.2	723.6	236.4	323.8	10.1	34.4	23.0	2317.6
	三十九年	11.0	24.4	49.9	15.7	289.3	292.3	877.2	523.3	1116.4	142.1	42.5	13.3	3402.4
	平均	63.2	44.5	48.4	79.6	141.2	654.1	892.7	504.9	498.4	77.9	45.7	19.4	3070.0

*ノ年ハ平均ニ算入セス

一一一

雨量表

観測所	月 明治	月												合計
		一月	二月	三月	四月	五月	六月	七月	八月	九月	十月	十一月	十二月	
鶴	三十七年	50.0	22.3	39.3	6.8	63.4	457.3	813.7	388.3	46.0	24.1	0.0	30.3	1941.5
	三十八年	160.3	29.4	117.5	43.6	102.8	575.4	305.4	212.0	166.8	4.1	0.1	11.9	1729.3
	三十九年	6.4	19.7	18.7	14.0	214.4	145.0	1012.2	106.6	242.4	54.6	0.0	42.0	1876.0
	平均	72.2	23.8	58.5	21.5	126.9	392.6	710.4	235.6	151.7	27.6	0.0	28.1	1848.9
	甲	三十七年	64.1	25.6	98.3	5.1	—	—	—	—	232.0	28.3	1.9	37.2
三十八年		193.2	70.8	237.7	134.7	239.1	777.4	689.7	444.0	354.8	62.8	4.3	27.2	3235.7
三十九年		8.0	12.0	51.8	62.4	544.5	138.3	1198.6	252.6	306.3	108.8	2.0	41.9	2727.2
平均		100.6	41.4	144.7	98.5	391.8	457.8	944.1	348.3	330.5	85.8	3.1	34.5	2931.1
老	三十七年	62.2	26.0	89.4	15.2	315.7	534.0	2115.7	450.9	227.1	66.5	4.2	45.4	3952.3
	三十八年	206.0	74.2	327.1	123.3	141.1	693.6	550.1	376.0	181.0	50.7	4.8	37.9	2770.8
	三十九年	8.6	60.8	36.6	113.7	411.2	176.5	1241.5	243.5	229.0	276.7	9.2	59.0	2866.3
	平均	92.3	53.7	151.0	85.7	289.3	468.0	1302.4	356.8	212.4	131.3	6.1	47.4	3196.5
新	三十七年	56.8	46.4	54.5	30.5	227.0	594.0	1995.9	335.4	204.9	24.4	6.4	39.5	3615.7
	三十八年	149.1	41.6	263.9	274.5	182.9	555.5	652.1	394.6	346.8	93.4	0.3	0.9	2955.8
	三十九年	0.0	64.3	20.5	59.9	285.1	402.9	1199.6	415.3	157.4	195.4	15.0	62.7	2878.1
	平均	68.7	50.8	113.0	121.6	231.7	517.5	1232.5	381.8	236.4	104.4	7.2	34.4	3149.9
蕃	三十七年	65.0	11.0	40.7	6.7	101.2	551.0	1025.5	378.5	316.6	77.2	0.0	17.0	2590.4
	三十八年	142.8	48.2	199.9	139.9	151.2	742.2	439.2	528.6	391.6	5.7	1.2	13.3	2803.8
	三十九年	5.3	63.4	16.3	17.8	276.5	408.2	1003.9	434.3	310.6	76.4	0.0	33.2	2645.9
	平均	71.0	40.9	85.6	54.8	176.3	567.1	822.9	447.1	339.6	53.1	0.4	21.2	2680.0
深	三十七年	51.1	24.3	25.0	9.8	103.4	701.2	1002.6	400.7	197.6	28.8	1.7	20.6	2566.8
	三十八年	109.1	47.0	201.6	126.7	114.0	601.4	410.1	281.2	207.5	6.4	1.3	6.8	2113.1
	三十九年	7.7	40.8	33.8	16.3	203.1	466.6	998.2	109.4	376.9	43.4	3.7	20.1	2320.5
	平均	56.0	37.4	86.8	51.1	140.2	539.7	803.6	263.8	260.7	26.2	2.2	15.8	2333.5
風	三十四年	—	—	0.3	136.1	162.8	296.7	323.2	552.3	76.9	31.9	1.2	36.3	—
	三十五年	0.0	0.0	0.0	7.4	348.9	540.0	82.6	159.9	0.7	0.7	0.5	18.5	1159.2
	三十六年	8.0	11.1	52.2	122.9	49.4	452.5	207.5	922.8	119.3	145.2	11.8	3.0	2106.3
	三十七年	40.3	39.4	18.2	12.3	30.0	547.8	1110.6	485.5	239.0	23.1	0.0	13.2	2564.4
	三十八年	41.1	42.3	173.0	52.2	131.3	324.4	291.1	260.1	200.0	0.0	0.7	6.0	1522.8
平均	17.9	22.0	52.1	39.6	139.7	420.6	500.5	384.1	162.1	44.5	3.0	11.9	1797.8	

*ノ年ハ平均ニ算入セス

雨量表

一一〇

雨量表

觀測所	月 明治	一	二	三	四	五	六	七	八	九	十	十一	十二	合計
		月	月	月	月	月	月	月	月	月	月	月	月	
成廣港	三十六年	—	—	—	—	—	—	—	1127.1	200.9	583.6	83.9	34.3	—
	三十七年	143.5	81.5	98.3	62.3	170.5	536.9	406.0	255.7	127.0	104.3	205.7	82.4	2334.1
	三十八年	153.4	117.1	377.5	112.4	202.6	320.7	357.5	9.8	566.1	67.6	107.9	76.5	2474.1
	三十九年	139.1	145.8	41.6	55.2	285.6	23.9	59.9	265.4	355.0	151.7	166.3	98.8	1788.3
	平均	147.0	114.8	172.5	76.6	219.6	293.8	274.5	177.0	349.4	107.9	180.0	85.9	2198.8
璞石閣	三十六年	—	—	—	—	—	—	—	1151.5	80.0	1150.4	54.7	19.9	—
	三十七年	91.0	73.9	71.3	59.1	138.2	929.4	317.5	157.0	29.4	85.3	97.6	33.0	2032.7
	三十八年	77.4	86.6	112.6	71.8	233.5	354.1	307.9	301.8	245.5	45.4	23.7	25.8	1886.1
	三十九年	32.9	42.2	20.6	40.5	427.0	16.9	25.1	555.0	548.2	24.5	25.9	17.2	1776.0
	平均	84.2	80.2	91.0	65.4	185.8	641.7	312.7	229.4	137.4	51.7	49.1	25.3	1914.9
拔仔庄	三十六年	—	—	—	—	—	—	—	750.2	98.1	1132.0	95.5	46.4	—
	三十七年	149.6	88.1	116.0	154.9	302.0	776.3	336.6	270.9	63.2	136.0	167.4	68.6	2629.6
	三十八年	134.8	94.3	164.5	74.6	466.1	369.9	296.2	253.9	272.2	147.9	74.0	68.5	2416.9
	三十九年	70.3	108.4	50.4	151.6	320.2	76.9	184.2	386.0	617.9	305.8	342.3	85.5	2699.5
	平均	118.2	96.9	110.3	127.0	362.8	407.7	272.3	303.6	317.8	196.6	194.6	74.2	2532.0
吳全城	三十八年	—	—	—	—	92.3	215.3	217.0	150.2	281.0	117.1	73.3	34.6	—
	三十九年	107.0	65.7	48.8	203.6	263.6	90.6	175.9	263.3	453.1	234.5	286.7	57.0	2249.8
	平均	107.0	65.7	48.8	203.6	263.6	90.6	175.9	263.3	453.1	234.5	286.7	57.0	2249.8
花蓮港	三十四年	61.8	140.6	78.1	53.5	137.5	111.4	94.0	641.0	118.7	618.7	85.3	27.9	2168.5
	三十五年	35.9	38.8	27.6	58.1	270.8	147.5	182.3	174.6	102.8	45.0	150.6	165.7	1379.7
	三十六年	94.1	70.4	70.3	100.0	84.5	79.1	63.1	238.6	137.8	69.6	45.1	41.9	1734.5
	三十七年	91.0	95.3	138.8	61.7	147.9	554.8	561.6	191.5	19.0	137.7	223.7	86.2	2309.2
	三十八年	205.4	117.7	189.0	106.2	173.3	235.7	321.1	206.6	211.9	199.5	94.3	70.1	2130.8
平均	120.8	44.2	59.9	105.8	347.4	53.2	219.7	48.9	840.9	115.3	25.4	29.1	2010.6	
澎湖島	三十年	5.8	14.4	34.7	75.4	48.4	112.1	204.9	272.7	0.0	26.1	15.0	0.4	809.9
	三十一年	16.9	142.9	8.2	33.7	45.2	198.6	202.9	826.2	34.1	84.1	72.1	5.7	1670.6
	三十二年	7.4	58.4	13.6	8.9	357.9	226.3	8.0	143.7	23.4	2.2	19.6	23.3	897.7
	三十三年	63.7	18.2	92.4	75.1	31.7	157.9	59.2	122.2	148.8	2.5	16.6	1.9	790.2
	三十四年	13.5	39.6	11.4	121.5	92.2	59.0	59.8	90.4	1.3	7.6	0.1	15.8	512.2
	三十五年	1.7	0.0	3.5	27.8	258.9	328.2	83.4	21.8	0.0	3.5	8.7	98.3	836.4
	三十六年	43.8	6.0	69.3	198.2	83.9	289.1	8.7	614.8	199.9	70.3	35.2	0.5	1619.7
	三十七年	23.2	7.4	142.3	42.4	65.4	200.4	535.8	297.6	0.8	4.2	0.4	9.2	1329.1
	三十八年	65.1	66.1	245.5	191.1	105.6	398.3	74.3	17.3	346.6	0.2	12.7	10.8	1533.6
	平均	30.7	33.8	35.3	73.0	162.2	77.3	438.1	53.0	118.9	23.4	11.9	39.3	1101.9
平均	27.2	38.7	65.6	84.7	125.1	204.7	167.5	247.0	87.4	22.4	19.2	20.5	1110.1	

*ノ年ハ平均ニ算入セス

一一三

雨量表

觀測所	月 明治	一	二	三	四	五	六	七	八	九	十	十一	十二	合計
		月	月	月	月	月	月	月	月	月	月	月	月	
九棚	三十六年	—	—	—	—	—	198.1	190.8	1036.0	235.2	567.5	79.2	—	—
	三十七年	165.5	116.3	45.9	35.2	110.0	940.3	887.2	724.2	80.0	94.8	194.5	71.3	3465.7
	三十八年	137.8	118.7	274.8	136.9	154.1	503.0	576.5	202.7	390.4	45.9	175.3	94.4	2810.5
	三十九年	86.5	70.7	81.8	46.4	284.8	236.5	596.8	105.5	796.7	185.0	54.4	37.2	2532.3
	平均	129.9	101.9	134.2	72.8	183.0	560.1	686.3	344.1	422.4	108.6	141.4	67.6	2952.8
恒春	三十年	6.7	1.3	46.7	8.9	29.7	1535.7	365.1	413.8	205.3	150.2	57.7	14.1	2835.7
	三十一年	15.2	164.8	49.7	24.2	64.1	1155.7	313.8	550.4	53.4	333.1	250.4	13.5	2988.3
	三十二年	13.5	93.9	5.3	7.5	93.2	257.7	339.2	847.3	254.3	110.7	63.1	18.0	2103.7
	三十三年	23.1	6.2	24.9	24.1	98.2	351.0	231.2	452.2	190.5	111.0	94.9	9.7	1617.0
	三十四年	14.1	16.6	16.5	92.4	511.3	269.6	195.3	746.5	22.5	227.4	2.8	5.2	2120.2
	三十五年	8.0	5.0	10.4	3.8	498.8	363.6	313.2	204.0	20.3	3.6	12.0	15.3	1453.0
	三十六年	41.4	13.9	9.7	146.0	79.9	209.2	74.5	1159.2	197.2	598.0	6.5	16.2	2551.7
	三十七年	32.1	40.0	1.8	3.3	23.7	696.4	684.4	536.4	16.4	34.6	26.3	6.5	2106.9
	三十八年	65.6	31.3	166.0	173.9	68.7	396.1	479.0	188.7	274.4	5.2	11.7	16.7	1877.3
	平均	22.1	39.0	34.9	50.5	167.2	542.2	360.0	538.8	178.7	173.3	55.5	12.8	2175.0
鹿鑾鼻	三十四年	125.2	89.7	86.3	64.7	504.8	306.0	99.2	857.6	286.8	518.9	45.8	15.4	3000.3
	三十五年	43.3	15.0	23.4	9.2	440.2	284.2	218.2	132.1	27.6	18.4	72.7	64.3	1353.6
	三十六年	106.5	166.0	76.9	56.2	81.6	211.9	200.4	1024.2	271.1	365.5	21.0	41.4	2622.7
	三十七年	147.0	69.7	12.6	22.4	136.5	717.7	1397.3	439.9	82.8	119.1	111.2	40.4	3296.6
	三十八年	102.2	36.1	198.9	129.1	74.1	194.4	451.7	214.2	267.9	28.6	61.4	47.6	1806.2
平均	94.6	65.6	69.0	50.7	248.1	305.6	469.4	482.0	236.9	192.0	56.2	41.3	2311.5	
巴聖衛	三十七年	60.0	44.7	32.7	23.4	97.9	1214.7	1654.7	557.4	77.0	70.1	82.6	21.3	3936.5
	三十八年	143.3	60.5	168.1	198.4	181.5	244.9	475.9	191.3	253.8	20.4	61.3	31.3	2030.7
	三十九年	30.8	30.6	33.8	21.0	598.7	62.1	535.6	251.6	801.6	124.9	32.9	28.6	2552.2
	平均	78.0	45.3	78.2	80.9	292.7	507.2	888.7	333.4	377.5	71.8	53.9	27.1	2839.8
臺東	三十四年	30.6	42.4	30.2	68.1	290.3	399.7	77.5	768.4	52.5	414.3	8.4	15.4	2197.8
	三十五年	12.0	23.9	68.0	43.8	318.1	591.3	285.4	83.0	20.5	5.7	101.0	47.8	1600.5
	三十六年	72.1	37.6	8.7	52.5	34.0	147.7	40.7	1101.0	134.7	581.1	20.4	9.4	2243.9
	三十七年	68.7	73.4	43.7	38.9	96.2	812.0	368.1	231.1	15.0	54.7	67.7	14.6	1889.1
	三十八年	56.3	36.5	151.8	56.9	241.5	306.9	391.9	168.5	246.4	29.5	3.6	20.6	1710.4
平均	50.6	8.7	7.9	21.1	327.8	1.8	222.3	237.6	694.5	194.1	51.4	40.1	1857.9	
平均	48.4	37.9	51.7	47.5	218.0	376.6	231.0	431.6	193.9	213.2	42.1	24.6	1916.6	

*ノ年ハ平均ニ算入セス

一一二

雨 量 表

觀測所	月	一	二	三	四	五	六	七	八	九	十	十一	十二	合 計
	明治	月	月	月	月	月	月	月	月	月	月	月	月	
瀧	三十四年	15.0	53.6	16.9	128.1	80.7	79.3	51.3	69.7	3.6	8.0	1.7	17.8	526.2
	三十五年	0.8	0.0	4.3	122.1	236.0	378.0	26.0	6.1	0.0	5.0	3.0	89.2	870.5
新	三十六年	36.5	6.5	81.4	173.6	99.7	413.7	8.7	519.5	141.7	84.5	39.0	0.0	1604.8
	三十七年	19.1	10.0	120.3	37.9	52.0	232.0	569.4	276.1	0.0	10.9	1.0	4.0	1332.7
島	三十八年	42.8	42.6	187.4	205.2	67.8	296.4	135.0	18.0	364.3	0.0	9.2	13.6	1392.3
	三十九年	35.1	28.7	31.2	35.2	158.6	47.0	481.9	40.3	110.6	31.1	3.3	46.7	1049.7
	平 均	24.9	23.6	73.6	117.0	115.8	241.1	212.1	154.9	103.4	23.2	9.5	28.5	1127.7

降雨日數表

雨量表

觀測所	月	一	二	三	四	五	六	七	八	九	十	十一	十二	合計
	明治	月	月	月	月	月	月	月	月	月	月	月	月	
漁	三十四年	15.0	53.6	16.9	128.1	80.7	79.3	51.8	69.7	3.6	8.0	1.7	17.8	526.2
	三十五年	0.8	0.0	4.3	122.1	236.0	378.0	26.0	6.1	0.0	5.0	3.0	89.2	870.5
翁	三十六年	36.5	6.5	81.4	173.6	99.7	413.7	8.7	519.5	141.7	84.5	39.0	0.0	1604.8
	三十七年	19.1	10.0	120.3	37.9	52.0	232.0	569.4	276.1	0.0	10.9	1.0	4.0	1332.7
島	三十八年	42.8	42.6	187.4	205.2	67.8	296.4	135.0	18.0	364.3	0.0	9.2	13.6	1382.3
	三十九年	35.1	28.7	31.2	35.2	158.6	47.0	481.9	40.3	110.6	31.1	3.3	46.7	1049.7
	平均	24.9	23.6	73.6	117.0	115.8	241.1	212.1	154.9	103.4	23.2	9.5	28.5	1127.7

降雨日數表

觀測所	月	一	二	三	四	五	六	七	八	九	十	十一	十二	合計
	明治	月	月	月	月	月	月	月	月	月	月	月	月	
天送埤	三十七年	24	13	22	12	19	19	15	21	8	25	17	21	216
	三十八年	13	23	27	21	24	18	8	14	15	23	19	20	225
	三十九年	23	15	16	17	22	8	16	10	8	12	21	18	186
	平均	20.0	17.0	21.7	16.7	21.7	15.0	13.0	15.0	10.3	20.0	19.0	19.7	209.1
宜蘭	三十二年	—	—	—	—	24	19	3	15	18	19	24	22	—
	三十三年	27	16	28	23	20	22	11	15	23	25	22	23	255
	三十四年	17	16	19	18	18	12	8	19	17	13	20	24	201
	三十五年	18	12	17	10	25	17	9	14	11	13	24	17	187
	三十六年	17	11	18	15	18	14	9	16	21	31	29	22	221
	三十七年	23	21	26	18	19	21	14	21	7	19	15	15	224
	三十八年	13	19	24	21	14	12	6	7	14	20	18	19	187
	三十九年	24	17	15	19	28	6	11	8	11	13	22	18	192
平均	20.6	16.0	21.0	17.7	23.5	14.9	9.7	14.3	14.9	19.1	21.4	19.7	209.6	
鼻頭角	三十四年	11	18	21	—	—	—	7	17	15	14	14	24	—
	三十五年	13	13	17	14	22	13	8	12	8	12	19	21	172
	三十六年	22	15	26	12	14	14	8	13	16	19	21	17	197
	三十七年	29	14	28	17	17	14	15	18	8	16	16	19	211
	三十八年	16	25	25	19	17	12	8	8	14	14	10	20	188
	三十九年	25	20	20	19	21	8	12	7	12	14	22	15	195
	平均	21.0	17.4	23.2	16.2	18.2	12.2	10.2	11.6	11.6	15.0	17.6	18.4	192.6
社寮島	三十年	—	—	—	14	15	17	8	10	16	23	25	25	—
	三十一年	20	15	26	19	13	18	2	17	6	23	26	19	204
	三十二年	24	18	16	21	18	17	6	12	13	20	26	23	214
	三十三年	31	22	26	20	16	20	10	15	17	20	22	23	242
	三十四年	25	20	20	17	19	14	11	17	15	13	25	25	221
	三十五年	14	16	21	17	19	15	11	14	12	14	24	22	199
	三十六年	24	16	27	14	16	15	10	13	15	24	25	20	219
	三十七年	28	17	27	17	19	22	18	18	12	21	16	19	234
	三十八年	15	25	26	22	18	15	10	14	14	21	17	20	217
	三十九年	30	23	23	21	21	7	15	8	15	18	26	17	224
平均	23.4	19.1	23.6	18.7	17.7	15.9	10.3	14.2	13.2	19.3	23.0	20.9	219.4	
基隆(燈臺)	三十七年	24	14	28	16	15	18	18	18	10	17	14	17	209
	三十八年	12	25	25	19	14	12	6	11	15	20	16	21	196
	三十九年	28	21	20	16	17	6	15	8	14	18	23	15	201
	平均	21.3	20.0	24.3	17.0	15.3	12.0	13.0	12.3	13.0	18.3	17.7	17.7	201.9

*ノ年ハ平均ニ算入セス

降雨日數表

一一五

降雨日數表

觀測所	月	一月	二月	三月	四月	五月	六月	七月	八月	九月	十月	十一月	十二月	合計
暖 街	明治													
	三十三年	28	25	23	15	10	13	7	9	18	20	20	17	214
	三十四年	22	14	15	17	15	11	9	14	14	16	23	22	192
	三十五年	20	15	22	14	18	13	11	14	10	12	26	21	196
	三十六年	19	12	23	15	14	14	6	12	16	25	27	19	202
	三十七年	23	15	25	15	17	19	17	16	9	17	16	19	208
	三十八年	15	27	25	18	18	18	4	12	12	20	18	20	207
	三十九年	26	21	19	18	19	6	14	10	12	19	25	16	205
平均	21.9	18.4	21.7	16.0	15.9	13.4	9.7	12.4	13.0	18.4	23.4	19.1	203.4	
石 底 庄	三十七年	29	20	26	15	22	20	17	19	9	24	19	21	241
	三十八年	13	25	25	19	18	20	7	14	17	18	20	21	217
	三十九年	21	20	20	20	24	11	14	13	17	24	26	16	226
	平均	21.0	21.7	23.7	18.0	21.3	17.0	12.7	15.3	14.3	22.0	21.7	19.3	228.0
金 包 里	三十七年	19	17	27	15	17	18	14	15	11	11	14	14	192
	三十八年	11	25	25	17	14	13	7	12	15	23	14	22	198
	三十九年	25	21	19	19	20	8	13	8	15	23	26	15	212
	平均	18.3	21.0	23.7	17.0	17.0	13.0	11.3	11.7	13.7	19.0	18.0	17.0	200.7
坪 林 尾	三十七年	25	17	27	13	19	21	16	22	8	17	19	22	226
	三十八年	11	24	23	17	19	17	8	11	14	14	16	19	193
	三十九年	24	15	15	15	16	8	12	11	11	17	22	10	176
	平均	20.0	18.7	21.7	15.0	19.0	15.3	12.0	14.7	11.0	16.0	19.0	17.0	198.3
石 碓 街	三十七年	24	12	25	5	13	20	17	14	7	12	12	15	176
	三十八年	8	21	25	18	14	19	8	14	14	14	15	19	189
	三十九年	20	17	17	14	18	8	14	8	10	19	22	8	175
	平均	17.3	16.7	22.3	12.3	15.0	15.7	13.0	12.0	10.3	15.0	16.3	14.0	180.0
風 尺	三十七年	19	8	25	6	14	23	20	17	7	15	11	19	184
	三十八年	13	24	25	15	17	17	8	16	12	5	8	11	171
	三十九年	17	15	14	15	14	7	13	12	12	17	18	11	165
	平均	16.3	15.7	21.3	12.0	15.0	15.7	13.7	15.0	10.3	12.3	12.3	13.7	173.3
富 基 角	三十四年	22	11	11	14	14	9	9	12	8	14	14	22	160
	三十五年	12	15	21	16	17	13	7	10	9	8	15	16	159
	三十六年	21	10	26	12	14	14	6	11	11	15	18	12	170
	三十七年	23	12	27	17	15	19	20	13	8	13	12	17	196
	三十八年	12	26	26	21	14	13	7	13	10	14	9	13	183
	三十九年	24	22	20	19	15	5	11	5	14	11	22	9	177
	平均	19.0	16.0	21.8	16.5	14.8	12.2	10.0	10.7	10.0	12.5	15.0	15.7	174.2

降雨日數表

降 雨 日 數 表

觀測所	月 明治	一	二	三	四	五	六	七	八	九	十	十一	十二	合 計
		月	月	月	月	月	月	月	月	月	月	月	月	
頂 内 埔	三十六年	—	—	—	—	—	—	—	—	—	22	21	15	—
	三十七年	18	8	25	8	12	22	19	12	9	16	10	19	178
	三十八年	14	19	25	21	17	19	10	10	14	10	15	15	195
	三十九年	22	21	19	17	14	7	12	8	10	10	17	12	169
	平均	18.0	16.0	23.0	15.3	14.3	16.0	13.7	12.0	11.0	12.0	14.0	15.3	180.7
壑 北	二十九年	—	—	—	—	—	—	—	—	9	13	17	7	—
	三十年	15	23	12	15	10	13	13	16	13	15	21	16	182
	三十一年	15	13	16	13	9	19	12	17	14	23	22	18	191
	三十二年	18	15	8	17	18	16	5	17	12	10	20	10	166
	三十三年	22	17	24	18	17	18	15	15	18	12	14	17	207
	三十四年	16	20	13	20	14	14	18	20	13	14	15	20	197
	三十五年	11	11	15	8	16	14	15	14	6	7	16	16	149
	三十六年	20	12	18	11	17	16	15	16	17	22	21	10	195
	三十七年	14	10	25	7	10	21	22	15	12	14	9	15	174
	三十八年	10	23	25	22	18	16	15	19	14	8	14	16	200
三十九年	25	18	16	17	15	7	13	11	16	14	18	10	180	
平均	16.6	16.2	17.2	14.8	14.4	15.4	14.3	16.0	13.5	13.9	17.0	14.8	184.1	
雙 酸 頭	三十七年	20	10	23	4	8	16	16	9	2	7	9	17	141
	三十八年	11	21	21	18	12	10	10	13	11	6	11	15	159
	三十九年	23	19	13	16	10	5	10	6	12	10	20	10	154
	平均	18.0	16.7	19.0	12.7	10.0	10.3	12.0	9.3	8.3	7.7	13.3	14.0	151.3
淡 水	三十年	—	24	15	16	11	—	—	—	10	12	12	17	—
	三十一年	17	13	18	13	5	12	7	13	8	23	18	12	159
	三十二年	13	10	8	13	11	11	3	11	9	10	16	17	132
	三十三年	20	19	24	9	13	10	6	8	11	6	13	10	149
	三十四年	21	12	13	19	—	—	—	—	—	—	—	—	—
	三十五年	—	—	—	—	—	—	—	—	—	—	—	—	—
	三十六年	21	11	19	13	18	13	9	14	16	18	20	15	187
	三十七年	21	11	24	7	12	16	19	9	1	11	14	13	158
	三十八年	11	24	23	21	13	13	11	16	11	7	13	14	177
	三十九年	17	19	18	10	7	3	10	3	10	12	16	10	141
平均	17.1	15.3	19.1	13.1	11.3	11.1	9.3	10.6	9.4	12.4	15.7	13.0	157.4	
龜 嶺 口	三十五年	15	9	16	9	15	14	7	12	8	7	19	10	147
	三十六年	19	12	18	11	15	16	16	15	19	20	16	15	192
	三十七年	18	9	26	4	9	19	16	12	5	1	10	17	156
	平均	17.3	10.0	20.0	8.0	13.0	16.3	13.0	13.0	10.7	12.7	15.0	16.0	165.0
銅 羅 岡	三十八年	10	22	23	26	17	16	15	19	16	8	3	17	202
	三十九年	25	22	18	18	11	4	12	8	14	13	20	11	176
	平均	17.5	22.0	23.0	22.0	14.0	10.0	13.5	13.5	15.0	10.5	14.0	14.0	189.0

*ノ年ハ平均ニ算入セス

降雨日數表

觀測所	月 明治	一	二	三	四	五	六	七	八	九	十	十一	十二	合計
		月	月	月	月	月	月	月	月	月	月	月	月	
三角湧	三十七年	12	5	21	1	8	20	16	9	2	8	7	14	123
	三十八年	11	22	24	22	18	20	14	18	12	9	10	15	195
	三十九年	22	21	19	18	13	9	15	7	11	12	15	9	171
	平均	15.0	16.0	21.3	13.7	13.0	16.3	15.0	11.3	8.3	9.7	10.7	12.7	163.0
白砂岬	三十四年	—	—	10	14	5	7	5	15	7	7	9	2	—
	三十五年	2	4	9	7	11	12	5	12	2	1	6	14	85
	三十六年	20	10	19	9	12	12	6	9	6	9	11	3	126
	三十七年	6	5	18	2	4	13	14	6	1	9	6	10	94
	三十八年	8	20	25	21	9	6	5	6	11	0	13	13	137
	三十九年	17	17	18	14	8	0	7	3	5	8	16	7	120
	平均	10.6	11.2	17.8	10.6	8.8	8.6	7.4	7.2	5.0	5.4	10.4	9.4	112.4
成菜圃	三十七年	7	8	27	5	7	14	19	5	3	4	2	13	114
	三十八年	9	16	22	19	14	13	13	13	15	4	7	10	155
	三十九年	17	19	15	17	10	6	11	9	9	7	8	5	133
	平均	11.0	14.3	21.3	13.7	10.3	11.0	14.3	9.0	9.0	5.0	5.7	9.3	134.0
大湖口	三十七年	9	10	23	3	7	19	19	8	2	5	6	13	124
	三十八年	10	21	25	17	11	12	8	13	13	5	10	13	158
	三十九年	22	21	17	13	10	1	12	10	8	8	15	9	146
	平均	13.7	17.3	21.7	11.0	9.3	10.7	13.0	10.3	7.7	6.0	10.3	11.7	142.7
内灣	三十七年	10	10	27	9	15	22	21	12	7	6	4	12	155
	三十八年	8	26	26	21	18	19	16	23	14	1	6	11	189
	三十九年	19	19	14	18	17	6	16	12	12	8	6	9	156
	平均	12.3	18.3	22.3	16.0	16.7	15.7	17.7	15.7	11.0	5.0	5.3	10.7	166.7
樹杞林	三十七年	6	7	25	2	8	19	20	7	4	5	3	15	121
	三十八年	9	17	22	22	12	12	13	14	12	3	10	8	154
	三十九年	17	21	16	17	10	4	12	12	16	11	10	8	154
	平均	10.7	15.0	21.0	13.7	10.0	11.7	15.0	11.0	10.7	6.3	7.7	10.3	143.0
新竹	三十四年	6	9	12	12	4	7	3	8	4	2	4	4	75
	三十五年	1	2	7	5	14	13	7	9	1	1	5	14	78
	三十六年	19	10	7	7	13	13	7	15	8	4	—	0	—
	三十七年	7	5	23	3	6	12	14	6	2	2	1	11	92
	三十八年	8	17	21	18	8	4	5	7	7	0	2	5	102
	三十九年	12	14	8	6	7	2	8	7	6	3	3	2	78
	平均	6.8	9.4	14.2	8.8	7.8	7.6	7.4	7.2	4.0	1.6	3.0	7.2	85.0

降雨日數表

二八

*ノ年ハ平均ニ算入セス

降雨日數表

觀測所	月 明治	一	二	三	四	五	六	七	八	九	十	十一	十二	合計
		月	月	月	月	月	月	月	月	月	月	月	月	
南庄	三十四年	12	18	16	15	11	11	16	17	8	4	5	11	139
	三十五年	6	5	12	9	11	11	—	—	—	—	—	—	—
	三十六年	—	—	—	—	—	—	—	16	18	7	4	2	—
	三十七年	6	4	21	2	4	13	18	3	1	1	0	6	79
	三十八年	6	8	13	12	6	10	13	7	5	0	2	6	88
	三十九年	17	10	8	11	8	5	9	8	6	4	4	7	97
	平均	10.2	10.0	14.5	10.0	7.2	9.7	14.0	8.7	3.7	2.2	2.7	7.5	100.7
苗栗	三十七年	7	5	24	6	6	17	7	8	0	2	2	7	101
	三十八年	8	15	23	18	10	13	11	12	6	0	2	8	126
	三十九年	11	17	13	6	8	7	13	7	9	5	3	5	104
		平均	8.7	12.3	20.0	10.0	8.0	12.3	13.7	9.0	5.0	2.3	2.3	6.7
太湖	三十七年	8	4	25	2	7	13	17	11	3	1	1	8	100
	三十八年	7	11	19	19	8	17	14	13	9	1	4	6	128
	三十九年	10	14	13	14	6	12	16	9	6	4	1	7	112
		平均	8.3	9.7	19.0	11.7	7.0	14.0	15.7	11.0	6.0	2.0	2.0	7.0
翠關	三十七年	6	4	23	3	5	12	19	14	11	2	2	7	108
	三十八年	6	11	21	18	14	20	14	18	12	0	4	8	146
	三十九年	14	12	10	14	5	10	18	13	11	5	0	5	117
		平均	8.7	9.0	18.0	11.7	8.0	14.0	17.0	15.0	11.3	2.3	2.0	6.7
后里庄	三十七年	13	8	23	4	7	15	17	16	5	1	1	6	116
	三十八年	8	12	20	18	7	13	10	14	4	0	1	4	111
	三十九年	11	8	8	7	6	7	13	7	9	5	1	6	88
		平均	10.7	9.3	17.0	9.7	6.7	11.7	13.3	12.3	6.0	2.0	1.0	5.3
臺中	三十年	9	17	7	11	7	17	12	20	6	4	8	5	123
	三十一年	12	13	5	9	5	20	16	23	7	5	8	5	128
	三十二年	7	12	4	9	13	20	16	18	7	3	5	4	118
	三十三年	10	10	19	10	16	13	13	19	9	0	8	3	130
	三十四年	7	12	11	13	12	13	15	15	3	3	5	10	124
	三十五年	4	1	6	6	17	21	11	15	1	1	5	12	100
	三十六年	9	5	17	10	10	16	16	19	12	11	8	2	144
	三十七年	5	6	23	5	7	15	20	18	5	1	1	5	111
	三十八年	8	11	20	17	13	13	14	20	12	0	4	7	144
	三十九年	14	13	14	11	9	16	22	12	13	7	1	6	138
		平均	8.5	10.0	12.6	10.1	11.8	17.4	15.5	17.9	7.5	3.5	5.3	5.9

*ノ年ハ平均ニ算入セス

降雨日數表

觀測所	月 明治	一	二	三	四	五	六	七	八	九	十	十一	十二	合計
		月	月	月	月	月	月	月	月	月	月	月	月	
水底寮	三十七年	8	5	23	5	5	19	21	16	8	1	2	6	119
	三十八年	8	10	29	23	15	20	17	22	11	0	2	5	162
	三十九年	11	10	10	11	5	14	24	18	10	5	0	6	124
	平均	9.0	8.3	20.7	13.0	8.3	17.7	20.7	18.7	18.7	9.7	2.0	1.3	5.7
北港溪	三十七年	9	11	22	4	12	21	25	17	2	1	0	7	131
	三十八年	8	11	16	17	12	18	12	11	8	1	6	7	127
	三十九年	12	12	7	8	8	15	19	12	11	6	1	7	118
	平均	9.7	11.3	15.0	9.7	10.7	18.0	18.7	13.3	13.3	7.0	2.7	2.3	7.0
埔里社	三十七年	10	8	24	6	13	20	25	20	9	5	4	13	157
	三十八年	10	12	20	18	17	20	12	15	12	0	4	6	146
	三十九年	9	12	11	14	10	14	17	11	12	6	7	8	131
	平均	9.7	10.7	18.3	12.7	13.3	18.0	18.0	15.3	11.0	3.7	5.0	9.0	144.7
南投	三十七年	9	7	22	4	9	17	22	17	6	3	0	8	124
	三十八年	11	11	23	23	14	23	18	23	13	0	5	5	169
	三十九年	10	8	7	13	12	12	20	16	13	6	2	6	125
	平均	10.0	8.7	17.3	13.3	11.7	17.3	20.0	18.7	10.7	3.0	2.3	6.3	139.3
集集街	三十七年	7	7	21	8	15	23	23	15	9	3	3	8	142
	三十八年	9	12	21	20	20	19	15	19	14	2	4	4	159
	三十九年	11	9	9	10	9	7	14	12	13	5	1	7	107
	平均	9.0	9.3	17.0	12.7	14.7	16.3	17.3	15.3	12.0	3.3	2.7	6.3	136.0
社頭	三十七年	6	6	16	4	7	13	19	11	3	2	0	4	91
	三十八年	8	7	20	16	9	18	15	15	6	0	3	5	122
	三十九年	9	8	7	9	7	9	18	8	11	5	1	4	96
	平均	7.7	7.0	14.3	9.7	7.7	13.3	17.3	11.3	6.7	2.3	1.3	4.3	103.0
蘆竹塘	三十七年	4	2	11	2	5	13	16	10	2	1	0	1	67
	三十八年	7	8	22	17	8	12	9	12	6	0	3	4	108
	三十九年	6	6	6	8	7	8	20	11	12	4	0	5	93
	平均	5.7	5.3	13.0	9.0	6.7	11.0	15.0	11.0	6.7	1.7	1.0	3.3	89.3
牛欄	三十七年	5	6	20	7	12	24	23	17	5	4	1	5	129
	三十八年	7	8	18	22	24	21	17	18	13	1	3	6	158
	三十九年	9	10	8	13	17	17	15	8	10	4	2	6	119
	平均	7.0	8.0	15.3	14.0	17.7	20.7	18.3	14.3	9.3	3.0	2.0	5.7	135.3

降雨日數表

降雨日數表

觀測所	月 明治	一	二	三	四	五	六	七	八	九	十	十一	十二	合計
		月	月	月	月	月	月	月	月	月	月	月	月	
小 牛 天	三十七年	6	9	22	9	14	23	25	23	15	6	3	7	162
	三十八年	8	10	20	18	26	23	19	27	19	6	4	7	187
	三十九年	12	12	10	15	19	12	25	21	16	9	4	7	162
	平均	8.7	10.3	17.3	14.0	19.7	19.3	23.0	23.7	16.7	7.0	3.7	7.0	170.3
林 内 庄	三十七年	7	5	14	4	10	17	20	16	9	1	0	6	109
	三十八年	9	8	21	13	10	11	14	20	12	0	1	4	123
	三十九年	1	5	9	14	6	10	21	13	15	4	0	7	105
	平均	5.7	6.0	14.7	10.3	8.7	12.7	18.3	16.3	12.0	1.7	0.3	5.7	112.3
土 庫	三十七年	4	3	15	2	5	11	17	8	2	0	0	2	69
	三十八年	10	8	16	12	8	9	7	6	5	0	1	4	86
	三十九年	7	0	6	6	6	9	20	7	13	4	0	3	87
	平均	7.0	5.7	12.3	6.7	6.3	9.7	14.7	7.0	6.7	1.3	0.3	3.0	80.7
生 毛 樹	三十七年	7	8	23	10	13	24	30	21	15	5	2	7	165
	三十八年	9	14	21	10	18	29	21	15	14	5	4	4	170
	三十九年	12	7	7	17	15	9	22	18	23	13	2	7	152
	平均	9.3	9.7	17.0	14.3	15.3	20.7	24.3	18.0	17.3	7.7	2.7	6.0	162.3
竹 頭 崎	三十七年	7	5	20	5	10	22	25	25	16	4	1	7	147
	三十八年	9	9	21	16	13	20	22	16	17	1	3	6	153
	三十九年	8	10	9	15	10	11	24	14	20	4	1	6	132
	平均	8.0	8.0	16.7	12.0	11.0	17.7	23.7	18.3	17.7	3.0	1.7	6.3	144.0
嘉 義	三十四年	4	7	4	7	9	11	13	19	1	5	0	6	86
	三十五年	1	1	1	3	9	21	13	20	3	0	2	8	82
	三十六年	6	2	3	5	16	17	17	19	13	9	4	1	112
	三十七年	6	5	15	3	6	15	21	15	10	2	0	1	99
	三十八年	7	5	18	12	8	15	8	6	7	0	1	1	88
	三十九年	9	11	12	9	9	12	21	12	19	5	1	7	127
	平均	5.5	5.2	8.8	6.5	9.5	15.2	15.5	15.2	8.8	3.5	1.3	4.0	99.0
逢 邦 社	三十三年	—	—	—	—	—	—	22	30	13	19	7	2	—
	三十四年	5	15	9	12	24	18	22	24	13	9	5	8	164
	三十五年	—	—	—	—	20	22	19	30	9	—	—	12	—
	三十六年	8	2	5	15	24	13	10	30	24	14	7	4	161
	三十七年	5	7	20	3	17	21	26	26	21	11	6	6	169
	三十八年	9	7	18	16	14	24	23	16	13	7	4	5	156
	三十九年	8	5	11	8	12	12	19	14	14	9	2	5	119
平均	7.0	7.2	12.6	10.8	18.2	18.6	20.0	22.0	17.0	10.0	4.8	5.6	153.8	

*ノ年ハ平均ニ算入セス

降雨日數表

一一一

降雨日數表

觀測所	月 明治	一	二	三	四	五	六	七	八	九	十	十一	十二	合計
		月	月	月	月	月	月	月	月	月	月	月	月	
公 田 庄	三十七年	7	8	22	13	17	23	28	23	24	8	6	11	195
	三十八年	11	18	22	18	23	28	30	28	27	9	10	7	231
	三十九年	19	12	17	16	22	18	26	25	23	14	7	6	205
	平均	12.3	12.7	20.3	15.7	20.7	23.0	28.0	27.0	24.7	10.3	7.7	8.0	210.3
後 大 埔	三十七年	5	3	11	1	12	20	21	21	11	2	0	1	108
	三十八年	8	8	18	10	11	20	16	14	8	1	1	1	116
	三十九年	4	8	5	8	10	11	20	17	13	4	0	4	104
	平均	5.7	6.3	11.3	6.3	11.0	17.0	19.0	17.3	10.7	2.3	0.3	2.0	109.2
鹽 水 港	三十七年	6	5	15	2	4	17	16	14	4	1	0	5	87
	三十八年	9	6	15	10	9	15	13	8	9	0	2	3	99
	三十九年	3	6	5	3	6	7	22	12	13	3	0	6	86
	平均	6.0	5.7	11.0	5.0	6.3	13.0	17.0	11.3	8.7	1.3	0.7	4.7	90.7
前 大 埔	三十七年	7	6	16	4	9	21	21	22	15	3	0	3	127
	三十八年	8	5	15	13	12	19	18	10	13	0	2	4	119
	三十九年	3	7	5	8	9	12	22	14	19	7	0	5	111
	平均	6.0	6.0	12.0	8.3	10.0	17.3	20.3	15.3	15.7	3.3	0.7	4.0	119.0
礁 吧 降	三十七年	6	4	14	2	7	17	22	20	9	2	0	4	107
	三十八年	5	8	17	12	9	19	18	15	15	1	2	2	123
	三十九年	4	7	3	4	8	8	23	8	10	6	0	4	85
	平均	5.0	6.3	11.3	6.0	8.0	14.7	21.0	14.3	11.3	3.0	0.7	3.3	105.0
南 庄	三十七年	6	6	13	4	11	23	26	24	23	10	2	6	154
	三十八年	11	8	24	15	12	20	22	19	17	5	3	4	160
	三十九年	7	11	7	8	12	13	24	15	19	5	1	6	128
	平均	8.0	8.3	14.7	9.0	11.7	18.7	24.0	19.3	19.7	6.7	2.0	5.3	147.3
臺 南	三十年	8	6	4	11	9	18	15	17	9	4	8	3	112
	三十一年	7	9	0	2	4	18	13	17	9	13	8	5	105
	三十二年	3	5	2	3	12	14	21	17	7	5	8	5	102
	三十三年	5	3	9	6	9	17	11	22	9	4	6	2	103
	三十四年	4	8	2	10	13	16	9	21	4	5	2	7	101
	三十五年	4	0	4	4	16	26	12	18	1	1	0	6	92
	三十六年	6	5	3	12	12	16	21	22	11	9	5	3	125
	三十七年	8	6	12	3	7	20	20	20	8	2	0	6	112
	三十八年	8	8	20	13	10	15	16	11	11	1	6	4	123
	三十九年	6	5	7	6	7	15	24	17	16	6	1	3	113
	平均	5.9	5.5	6.3	7.0	9.9	17.5	16.2	18.2	8.5	5.0	4.4	4.4	108.8

降雨日數表

一
二
三

降雨日數表

觀測所	月 明治	一	二	三	四	五	六	七	八	九	十	十一	十二	合計
		月	月	月	月	月	月	月	月	月	月	月	月	
龜洞	三十七年	5	5	9	1	7	11	15	13	7	3	0	5	81
	三十八年	7	6	15	10	5	12	13	11	9	1	1	3	93
	三十九年	2	3	3	2	8	7	15	4	10	3	0	3	60
	平均	4.7	4.7	9.0	4.3	6.7	10.0	14.3	9.3	8.7	2.3	0.3	3.7	78.0
甲仙埔	三十七年	4	7	12	4	—	—	—	—	16	5	3	3	—
	三十八年	3	8	15	15	11	23	22	17	13	4	3	5	139
	三十九年	5	6	6	7	11	15	23	17	18	8	3	7	126
	平均	4.0	7.0	10.5	11.0	11.0	19.0	22.5	17.0	15.5	6.0	3.0	6.0	132.5
老濃	三十七年	5	7	19	5	17	24	27	23	20	12	2	8	169
	三十八年	4	10	21	15	19	25	19	17	14	9	8	7	168
	三十九年	8	10	8	12	16	13	19	19	17	11	7	8	148
	平均	5.7	9.0	16.0	10.7	17.3	20.7	21.7	19.7	17.0	10.7	5.7	7.7	161.7
新威	三十七年	4	6	9	6	13	18	24	18	12	4	1	4	119
	三十八年	6	5	16	8	9	16	22	20	12	7	2	3	126
	三十九年	0	6	4	6	11	13	19	18	10	6	2	5	100
	平均	3.3	5.7	9.7	6.7	11.0	15.7	21.7	18.7	11.3	5.7	1.7	4.0	115.0
蕃薯寮	三十七年	5	1	7	1	10	14	16	16	12	5	0	2	89
	三十八年	7	4	13	12	9	19	19	12	12	2	2	2	113
	三十九年	2	4	2	3	9	7	22	14	21	4	0	3	91
	平均	4.7	3.0	7.3	5.3	9.3	13.3	19.0	14.0	15.0	3.7	0.7	2.3	97.6
深水	三十七年	4	5	8	3	11	18	21	8	21	5	2	3	119
	三十八年	8	4	18	12	7	19	21	10	8	2	3	5	117
	三十九年	6	4	3	5	10	12	22	8	17	4	4	7	102
	平均	6.0	4.3	9.7	6.7	9.3	16.3	21.3	12.0	15.3	3.7	3.0	5.0	112.7
風山	三十四年	—	—	1	7	15	13	10	20	5	5	2	4	—
	三十五年	0	0	0	3	13	21	10	17	2	2	1	3	72
	三十六年	3	2	3	4	4	14	10	19	7	5	1	1	73
	三十七年	3	6	8	2	9	14	21	18	10	2	0	1	94
	三十八年	4	4	11	6	5	15	12	14	14	0	1	3	89
	三十九年	1	3	2	2	7	8	20	11	16	5	1	3	79
平均	2.2	3.0	4.8	3.4	7.6	14.4	14.6	15.8	9.8	2.8	0.8	2.2	81.4	

降雨日數表

一三三

*ノ年ハ平均ニ算入セス

降雨日數表

觀測所	月 治明	一	二	三	四	五	六	七	八	九	十	十一	十二	合計
		月	月	月	月	月	月	月	月	月	月	月	月	
九 棚	三十六年	—	—	—	—	—	0	8	16	12	20	7	—	—
	三十七年	27	6	17	23	15	28	23	24	20	18	17	13	231
	三十八年	14	16	20	16	13	22	16	14	16	9	15	8	179
	三十九年	17	10	14	10	12	9	19	12	17	11	16	12	159
	平均	19.3	10.7	17.0	16.3	13.3	19.7	19.3	16.7	17.7	12.7	16.0	11.0	189.7
恒	三十年	7	2	8	5	4	21	20	21	19	17	12	12	148
	三十一年	14	14	12	7	11	16	21	27	7	20	20	6	175
	三十二年	9	14	7	3	11	17	21	24	10	9	17	13	155
	三十三年	12	7	15	10	11	21	24	30	18	13	16	10	187
	三十四年	8	9	11	8	18	21	21	26	14	15	3	10	164
	三十五年	9	3	7	3	14	18	15	20	8	6	10	11	124
	三十六年	11	8	6	12	14	15	19	24	24	21	7	4	165
	三十七年	12	7	3	3	8	24	25	19	16	15	10	5	147
	三十八年	10	5	10	8	11	19	20	19	19	8	7	5	141
	三十九年	5	6	4	6	15	18	24	21	25	14	8	5	151
平均	9.7	7.5	8.3	6.5	11.7	19.0	21.0	23.1	16.0	13.8	11.0	8.1	155.7	
露 鑿 鼻	三十四年	12	17	16	6	13	17	15	25	9	10	11	5	156
	三十五年	7	6	13	5	11	11	12	13	5	7	13	18	121
	三十六年	14	24	9	9	10	13	10	18	14	16	5	10	152
	三十七年	19	10	4	6	9	17	18	14	12	20	13	12	154
	三十八年	12	12	11	9	11	15	16	10	15	11	18	16	156
三十九年	15	10	10	7	11	11	19	13	22	14	17	10	159	
平均	13.2	13.2	10.5	7.0	10.8	14.0	15.0	15.5	12.8	13.0	12.8	11.8	149.7	
巴 聖 衛	三十七年	20	10	14	12	9	18	12	16	15	8	6	5	145
	三十八年	11	7	15	12	10	12	14	13	12	14	7	11	148
	三十九年	11	9	9	6	13	10	14	7	21	12	9	12	133
	平均	14.0	8.7	12.7	10.0	10.7	13.3	13.3	12.0	16.0	11.3	10.7	9.3	142.0
臺	三十四年	9	14	15	10	24	14	9	24	12	9	6	7	153
	三十五年	6	5	19	13	19	13	15	14	8	9	10	13	144
	三十六年	11	13	9	15	18	13	11	18	16	18	9	7	158
	三十七年	17	9	14	15	12	22	13	15	6	16	7	8	154
	三十八年	11	8	18	15	14	14	14	17	18	6	3	8	146
三十九年	18	6	6	10	16	5	13	8	21	15	9	9	136	
平均	12.0	9.2	13.5	13.0	17.2	13.5	12.5	16.0	13.5	12.2	7.3	8.7	148.5	
東	三十六年	—	—	—	—	—	—	14	7	15	8	6	—	—
	三十七年	12	10	12	5	10	13	8	7	13	12	9	4	115
	三十八年	6	16	17	9	8	7	7	2	7	3	12	7	101
	三十九年	8	7	11	11	18	1	6	5	16	17	17	16	133
平均	8.7	11.0	13.3	8.3	12.0	7.0	7.0	4.7	12.0	10.7	12.7	9.0	116.3	

*ノ年ハ平均ニ算入セス

降雨日數表

二二五

降雨日數表

觀測所	月 明治	一	二	三	四	五	六	七	八	九	十	十一	十二	合計
		月	月	月	月	月	月	月	月	月	月	月	月	
打 狗	三十一年	—	—	0	4	0	15	13	25	10	13	9	4	—
	三十二年	2	6	1	2	11	9	16	15	11	5	5	2	85
	三十三年	5	1	9	6	12	16	17	24	8	5	8	5	116
	三十四年	4	10	2	9	11	15	12	15	2	4	0	7	91
	三十五年	0	0	0	2	13	20	12	15	0	0	0	1	63
	三十六年	4	1	3	6	8	13	5	21	10	5	1	0	77
	三十七年	4	5	3	2	7	16	18	15	9	4	0	4	87
	三十八年	5	6	16	9	8	15	12	12	12	0	0	5	100
	三十九年	5	4	3	5	7	12	21	16	15	5	1	4	98
	平均	3.6	4.1	4.6	5.1	9.6	14.5	14.1	16.6	8.4	3.5	1.9	3.5	89.6
阿 綴	三十七年	4	5	8	3	12	18	24	23	17	4	0	4	122
	三十八年	5	7	14	11	4	13	18	15	8	3	0	1	99
	三十九年	1	4	2	3	9	10	23	13	16	3	0	5	89
	平均	3.3	5.3	8.0	5.7	8.3	13.7	21.7	17.0	13.7	3.3	0.0	3.3	103.3
赤 山	三十七年	4	3	3	6	14	19	24	24	20	13	1	2	138
	三十八年	5	3	12	18	7	17	21	15	19	11	2	4	134
	三十九年	2	4	3	3	7	5	19	16	11	6	1	0	77
	平均	3.7	3.3	7.7	9.0	9.3	13.7	21.3	18.3	16.7	10.0	1.3	2.0	116.3
東 港	三十七年	6	7	6	3	9	18	20	21	15	11	4	3	123
	三十八年	6	5	14	10	5	16	17	15	16	1	4	4	113
	三十九年	5	2	3	3	8	9	22	11	19	5	3	3	93
	平均	5.7	4.7	7.7	5.3	7.3	14.3	19.7	15.7	16.7	5.7	3.7	3.3	109.7
內 仔 頭	三十七年	7	8	6	2	1	19	21	17	18	8	6	5	128
	三十八年	9	7	12	8	4	15	18	11	11	4	7	4	110
	三十九年	4	4	4	3	9	9	18	18	16	9	4	5	103
	平均	6.7	6.3	7.3	4.3	8.0	14.3	19.0	15.3	15.0	7.0	5.7	4.7	113.7
枋 山	三十七年	3	6	1	0	10	15	15	9	3	3	1	2	68
	三十八年	5	3	11	5	9	12	12	11	8	1	2	1	80
	三十九年	0	1	4	3	6	10	14	10	20	9	3	7	87
	平均	2.7	3.3	5.3	2.7	8.3	12.3	13.7	10.0	10.3	4.3	2.0	3.3	78.3
牡 丹 社	三十七年	20	10	5	10	7	17	20	20	21	25	17	18	190
	三十八年	10	4	10	5	10	9	15	10	13	6	15	5	112
	三十九年	2	3	5	2	14	15	19	17	24	9	6	5	121
	平均	10.7	5.7	6.7	5.7	10.3	13.7	18.0	15.7	19.3	13.3	12.7	9.3	141.0

*ノ年ハ平均ニ算入セス

降雨日數表

二二四

降雨日數表

觀測所	月	一月	二月	三月	四月	五月	六月	七月	八月	九月	十月	十一月	十二月	合計
瑛石閣	三十六年	—	—	—	—	—	—	—	18	15	20	10	4	—
	三十七年	14	11	17	9	15	15	14	14	7	11	7	7	141
	三十八年	8	10	19	10	11	12	8	5	5	6	12	8	114
	三十九年	7	7	9	9	19	3	5	3	17	4	3	3	89
	平均	11.0	10.5	18.0	9.5	13.0	13.5	11.0	9.5	6.0	7.0	7.3	6.0	114.7
拔仔庄	三十六年	—	—	—	—	—	—	—	17	15	20	12	12	—
	三十七年	25	14	24	19	22	19	18	20	12	21	16	12	222
	三十八年	12	22	24	20	25	21	11	10	14	14	18	16	207
	三十九年	22	17	17	18	24	6	12	8	20	16	18	13	191
	平均	19.7	17.7	21.7	19.0	23.7	15.3	13.7	12.7	15.3	17.0	17.3	13.7	206.7
吳全城	三十八年	—	—	—	—	—	23	9	8	12	15	17	13	—
	三十九年	22	18	16	24	25	9	11	5	17	11	8	7	173
	平均	22.0	18.0	16.0	24.0	25.0	9.0	11.0	5.0	17.0	11.0	8.0	7.0	173.0
花蓮港	三十四年	10	18	14	7	21	10	7	18	7	13	10	8	143
	三十五年	3	6	6	7	24	12	9	12	8	5	16	4	112
	三十六年	12	13	13	13	10	9	8	9	5	13	4	5	114
	三十七年	11	19	26	13	17	17	15	13	4	8	6	10	159
	三十八年	12	17	22	18	19	15	7	5	10	8	13	13	159
	三十九年	18	12	7	15	19	5	9	3	17	11	11	6	133
	平均	11.0	14.2	14.7	12.2	18.3	11.3	9.2	10.0	8.5	9.7	10.0	7.7	136.7
澎湖島	三十年	5	8	6	10	7	14	7	14	0	4	8	1	84
	三十一年	6	9	3	6	5	18	8	17	4	15	13	4	108
	三十二年	4	9	3	7	12	11	6	7	5	1	4	3	72
	三十三年	7	6	15	9	9	13	7	13	7	2	6	2	96
	三十四年	7	10	10	10	7	10	8	18	2	3	1	11	97
	三十五年	2	0	4	4	11	16	10	6	2	1	4	11	71
	三十六年	8	4	6	8	14	14	9	17	8	4	7	2	101
	三十七年	6	6	19	7	8	12	13	10	3	4	1	1	90
	三十八年	9	10	22	15	9	12	11	6	8	2	5	7	116
	三十九年	10	9	7	10	7	5	17	5	10	5	2	5	92
平均	6.4	7.1	9.5	8.6	8.9	12.5	9.6	11.3	4.9	4.1	5.1	4.7	92.7	
澎湖島	三十四年	1	4	5	8	7	8	5	15	2	2	3	7	67
	三十五年	1	0	3	4	11	15	7	2	0	1	4	13	61
	三十六年	7	3	7	8	14	13	3	15	5	3	5	0	83
	三十七年	7	3	16	3	8	10	12	9	0	3	1	3	75
	三十八年	7	7	19	13	11	12	8	2	8	0	2	7	96
三十九年	10	11	9	9	7	7	11	4	7	1	2	3	81	
平均	5.5	4.7	9.8	5.5	9.7	10.8	7.7	7.8	3.7	1.7	2.8	5.5	77.2	

降雨日數表

二六

*ノ年ハ平均ニ算入セス

一日中最多雨量表

降雨日數表

觀測所	明治	一月	二月	三月	四月	五月	六月	七月	八月	九月	十月	十一月	十二月	合計
璞石閣	三十六年	—	—	—	—	—	—	—	18	15	20	10	4	—
	三十七年	14	11	17	9	15	15	14	14	7	11	7	7	141
	三十八年	8	10	19	10	11	12	8	5	5	6	12	8	114
	三十九年	7	7	9	9	19	3	5	3	17	4	3	3	89
	平均	11.0	10.5	18.0	9.5	13.0	13.5	11.0	9.5	6.0	7.0	7.3	6.0	114.7
拔仔庄	三十六年	—	—	—	—	—	—	—	17	15	20	12	12	—
	三十七年	25	14	24	19	22	19	18	20	12	21	16	12	222
	三十八年	12	22	24	20	25	21	11	10	14	14	18	16	207
	三十九年	22	17	17	18	24	6	12	8	20	16	18	13	191
	平均	19.7	17.7	21.7	19.0	23.7	15.3	13.7	12.7	15.3	17.0	17.3	13.7	206.7
莫全城	三十八年	—	—	—	—	—	23	9	8	12	15	17	13	—
	三十九年	22	18	16	24	25	9	11	5	17	11	8	7	173
	平均	22.0	18.0	16.0	24.0	25.0	9.0	11.0	5.0	17.0	11.0	8.0	7.0	173.0
花蓮港	三十四年	10	18	14	7	21	10	7	18	7	13	10	8	143
	三十五年	3	6	6	7	24	12	9	12	8	5	16	4	112
	三十六年	12	13	13	13	10	9	8	9	5	13	4	5	114
	三十七年	11	19	26	13	17	17	15	13	4	8	6	10	159
	三十八年	12	17	22	18	19	15	7	5	10	8	13	13	159
	三十九年	18	12	7	15	19	5	9	3	17	11	11	6	133
	平均	11.0	14.2	14.7	12.2	18.3	11.3	9.2	10.0	8.5	9.7	10.0	7.7	136.7
澎湖島	三十年	5	8	6	10	7	14	7	14	0	4	8	1	84
	三十一年	6	9	3	6	5	18	8	17	4	15	13	4	108
	三十二年	4	9	3	7	12	11	6	7	5	1	4	3	72
	三十三年	7	6	15	9	9	13	7	13	7	2	6	2	96
	三十四年	7	10	10	10	7	10	8	18	2	3	1	11	97
	三十五年	2	0	4	4	11	16	10	6	2	1	4	11	71
	三十六年	8	4	6	8	14	14	9	17	8	4	7	2	101
	三十七年	6	6	19	7	8	12	13	10	3	4	1	1	90
	三十八年	9	10	22	15	9	12	11	6	8	2	5	7	116
	三十九年	10	9	7	10	7	5	17	5	10	5	2	5	92
平均	6.4	7.1	9.5	8.6	8.9	12.5	9.6	11.3	4.9	4.1	5.1	4.7	92.7	
漁翁島	三十四年	1	4	5	8	7	8	5	15	2	2	3	7	67
	三十五年	1	0	3	4	11	15	7	2	0	1	4	13	61
	三十六年	7	3	7	8	14	13	3	15	5	3	5	0	83
	三十七年	7	3	16	3	8	10	12	9	0	3	1	3	75
	三十八年	7	7	19	13	11	12	8	2	8	0	2	7	96
三十九年	10	11	9	9	7	7	11	4	7	1	2	3	81	
平均	5.5	4.7	9.8	5.5	9.7	10.8	7.7	7.8	3.7	1.7	2.8	5.5	77.2	

降雨日數表

二六

*ノ年ハ平均ニ算入セス

一日中最多雨量表

観測所	月 明治	一	二	三	四	五	六	七	八	九	十	十一	十二	最 多
		月	月	月	月	月	月	月	月	月	月	月	月	
天 送 埤	三十七年	42.3	26.0	23.9	20.3	143.2	70.8	113.8	135.4	36.1	133.7	84.6	22.6	143.2
	三十八年	62.5	39.2	45.9	34.3	34.5	171.7	20.5	60.0	257.3	247.7	70.0	36.8	257.3
	三十九年	28.2	13.8	24.0	—	39.5	—	131.0	53.6	24.1	25.6	27.5	8.9	—
宜	三十二年	—	—	—	—	34.4	72.3	27.2	178.9	70.1	28.6	130.5	198.5	—
	三十三年	40.2	56.2	34.8	19.5	40.5	34.6	77.4	66.9	184.5	34.2	74.2	73.5	184.5
	三十四年	20.4	19.0	56.5	31.8	43.0	34.5	45.0	125.4	60.3	230.9	95.0	87.5	230.9
	三十五年	76.1	41.2	12.6	0.9	78.4	46.9	65.5	111.7	23.6	47.9	80.4	137.6	137.6
	三十六年	12.7	20.6	15.8	43.5	24.3	63.5	31.8	96.1	54.4	158.9	66.9	72.5	158.9
	三十七年	24.2	27.3	32.3	14.1	69.2	36.2	78.5	65.8	8.2	64.1	186.2	34.1	186.2
蘭	三十八年	60.2	26.7	47.0	24.8	24.5	95.7	4.5	51.3	123.4	112.5	35.0	50.2	123.4
	三十九年	21.1	11.9	30.0	29.9	48.2	17.7	11.4	9.7	57.7	81.0	145.0	31.6	145.0
鼻 頭 角	三十四年	59.2	34.8	53.2	—	—	—	35.6	61.3	38.7	115.0	21.3	62.4	—
	三十五年	22.5	33.0	19.0	33.1	67.0	31.4	7.4	77.1	16.2	23.9	22.7	80.6	80.6
	三十六年	87.5	83.7	42.4	48.0	86.8	113.5	27.5	49.0	57.7	66.8	113.0	20.4	113.5
	三十七年	43.0	35.8	30.2	19.2	36.8	39.5	41.3	27.5	9.1	19.4	73.0	34.0	73.0
	三十八年	48.2	35.3	30.0	51.3	17.5	82.2	17.9	13.5	89.9	25.3	9.5	40.3	89.9
三十九年	17.0	24.1	24.5	12.2	23.5	30.4	93.9	31.3	10.3	40.3	34.0	29.0	93.9	
社 寮 島	三十年	—	—	—	77.3	39.0	44.4	20.6	70.9	106.5	98.0	99.2	69.1	—
	三十一年	51.3	48.3	36.2	40.9	47.2	101.5	12.6	171.8	340.0	126.8	127.6	121.8	340.0
	三十二年	68.9	50.1	19.1	79.9	72.0	98.3	21.7	158.0	121.8	84.8	131.9	41.9	158.0
	三十三年	67.9	33.0	68.9	30.3	66.2	85.9	170.1	55.0	95.1	68.7	74.1	37.1	170.1
	三十四年	52.3	43.5	30.8	43.1	43.0	34.8	40.2	72.1	47.0	152.1	49.0	55.3	152.1
	三十五年	48.1	35.4	39.9	74.2	71.7	130.6	21.3	141.7	74.1	45.2	35.5	147.7	147.7
	三十六年	37.3	59.3	36.4	49.7	177.6	160.3	45.3	38.6	105.7	68.9	117.8	24.4	177.6
	三十七年	48.6	35.7	52.1	28.3	55.7	70.7	43.7	52.2	14.4	32.8	173.1	32.6	173.1
基隆(燈臺)	三十七年	49.2	35.3	61.0	21.5	44.0	55.5	58.9	50.3	22.7	25.4	137.5	28.5	137.5
	三十八年	27.6	60.0	47.2	69.0	32.1	48.8	12.9	8.1	234.9	130.3	43.3	54.8	234.9
	三十九年	41.3	54.7	41.3	81.7	58.4	13.4	93.0	23.4	36.4	46.2	113.7	53.4	113.7
暖 暖 街	三十三年	96.5	65.2	64.2	61.9	55.7	127.6	144.4	69.5	205.1	230.0	135.0	63.2	230.0
	三十四年	62.4	65.7	70.9	69.3	41.8	99.2	43.3	214.4	99.0	272.0	68.2	96.2	272.0
	三十五年	50.5	31.2	43.0	99.0	89.4	74.7	42.4	272.7	142.0	53.9	138.4	128.0	272.7
	三十六年	84.0	70.9	47.7	127.0	154.0	125.0	57.6	123.0	60.0	158.3	164.0	71.4	164.0
	三十七年	55.7	61.7	77.5	32.5	84.9	55.2	69.7	123.0	57.3	57.3	173.0	92.5	173.0
三十八年	102.0	55.4	95.5	95.7	68.7	108.7	17.6	28.6	351.2	130.8	230.5	99.7	351.2	
三十九年	63.1	60.4	39.8	98.7	70.7	30.2	97.5	106.9	78.4	164.4	192.7	76.9	192.7	

一日中最多雨量表

二七

一日中最多雨量表

觀測所	明治	月												最多
		一月	二月	三月	四月	五月	六月	七月	八月	九月	十月	十一月	十二月	
雙 龍 頭	三十七年	27.1	23.1	36.6	10.2	85.6	85.8	61.9	134.4	21.4	27.8	31.1	38.7	134.4
	三十八年	88.1	80.2	37.9	42.2	28.6	81.2	51.7	27.4	101.3	31.1	125.7	22.4	125.7
	三十九年	33.8	33.7	31.0	55.5	83.2	37.1	76.1	76.2	128.4	245.5	97.4	28.2	245.5
淡	三十年	—	57.2	52.1	116.3	73.9	—	—	—	65.2	63.5	57.7	35.8	—
	三十一年	30.7	48.3	12.2	31.7	14.7	94.0	14.8	188.7	240.0	68.6	80.0	28.2	240.0
	三十二年	20.5	73.0	20.5	71.7	56.4	139.5	27.5	90.8	69.6	15.8	56.0	37.0	139.5
	三十三年	64.8	14.9	43.0	19.8	39.8	81.0	84.0	64.6	116.0	131.2	54.6	23.5	131.2
	三十四年	16.3	49.5	11.3	39.6	—	—	—	—	—	—	—	—	—
	三十五年	—	—	—	—	—	—	—	—	—	—	—	—	—
	三十六年	23.4	42.2	40.2	76.3	251.7	185.9	72.0	74.8	27.0	35.8	40.0	9.0	251.7
水	三十七年	21.5	15.6	33.4	10.0	56.0	61.0	51.0	72.5	27.0	28.0	31.0	30.5	72.5
	三十八年	50.4	75.2	32.7	40.9	43.1	68.4	41.0	18.3	86.2	24.0	46.6	27.7	86.2
	三十九年	21.3	44.6	23.9	59.0	61.1	17.3	48.7	89.0	53.0	86.7	70.0	30.2	89.0
龜 嶺 口	三十五年	19.1	6.8	17.6	51.2	75.9	47.2	34.4	153.3	11.3	15.5	7.1	62.5	153.3
	三十六年	27.5	40.8	26.1	82.8	168.5	209.1	116.8	71.2	12.1	66.1	61.2	6.9	209.1
	三十七年	23.5	13.9	33.9	14.3	81.6	76.6	107.8	100.0	13.4	9.8	35.2	21.4	107.8
銅 羅 圈	三十八年	45.4	70.9	54.3	57.8	44.0	86.2	68.4	21.4	77.9	12.6	64.5	22.5	86.2
	三十九年	32.5	40.5	43.0	30.0	90.2	17.1	66.2	117.4	133.5	185.0	102.1	25.1	185.0
三 角 湧	三十七年	19.4	14.3	36.7	15.0	45.0	64.7	85.7	141.6	3.1	19.4	33.4	14.1	141.6
	三十八年	53.8	65.4	52.0	64.8	108.6	69.2	7.6	56.7	78.3	11.8	50.0	26.3	108.6
	三十九年	27.0	44.5	55.4	30.4	59.1	86.1	86.1	82.0	191.4	205.5	64.5	20.8	205.5
白 沙 岬	三十四年	—	—	14.2	37.2	66.5	47.0	63.3	222.3	38.1	21.3	27.8	3.9	—
	三十五年	3.2	2.4	29.3	43.2	100.2	90.0	22.7	142.0	8.0	18.0	6.5	44.8	142.0
	三十六年	28.0	23.7	28.6	84.4	79.1	185.6	64.8	95.2	31.1	48.5	43.7	1.6	185.6
	三十七年	6.5	13.4	41.8	12.4	78.5	56.6	62.5	74.1	16.6	34.7	18.9	13.5	78.5
	三十八年	25.4	45.0	34.5	25.9	42.0	54.7	20.2	22.8	38.9	0.0	3.1	8.6	54.7
三十九年	25.8	52.3	30.5	18.5	65.0	0.0	20.5	69.3	117.5	14.3	26.7	15.7	117.5	
咸 菜 圃	三十七年	14.7	8.7	39.3	14.5	52.9	57.3	—	219.2	7.9	6.1	12.9	10.9	—
	三十八年	66.5	65.9	45.8	75.2	62.4	81.3	63.5	28.9	72.6	4.4	42.9	19.0	81.3
	三十九年	29.5	47.2	45.3	31.9	74.5	27.2	65.0	78.8	147.2	186.2	91.5	21.4	186.2
大 湖 口	三十七年	16.0	9.3	31.3	11.7	94.6	72.1	116.2	113.1	7.8	8.8	19.0	12.8	116.2
	三十八年	41.5	60.0	48.4	56.6	64.5	58.2	29.2	28.2	37.7	5.5	43.0	17.0	64.5
	三十九年	38.0	45.0	46.0	29.5	137.0	0.6	47.2	140.0	243.5	172.0	45.0	29.1	243.5

一日中最多雨量表

二二九

一日中最多雨量表

觀測所	明治	月												最多
		一月	二月	三月	四月	五月	六月	七月	八月	九月	十月	十一月	十二月	
石 底 庄	三十七年	50.4	66.7	60.0	32.0	76.1	87.0	160.5	270.0	30.5	55.7	101.5	42.4	270.0
	三十八年	78.0	56.6	56.4	74.9	115.0	150.0	45.5	58.6	223.0	91.7	117.0	50.0	223.0
	三十九年	—	44.7	47.4	35.5	60.0	21.3	115.1	194.4	101.5	294.0	224.0	31.6	—
金 包 里	三十七年	43.6	53.5	54.3	20.0	130.0	111.5	64.0	85.0	44.6	42.0	130.0	55.0	130.0
	三十八年	120.0	60.0	100.0	47.0	37.5	55.0	15.5	12.5	150.0	43.0	13.0	53.0	150.0
	三十九年	44.3	54.8	34.2	43.5	39.0	8.2	—	—	88.0	59.5	77.5	47.1	—
坪 林 尾	三十七年	29.5	33.4	40.8	41.8	75.7	158.0	158.2	209.6	37.4	55.4	100.0	23.2	209.6
	三十八年	76.9	58.0	45.3	42.5	173.2	172.0	80.0	96.0	135.4	28.0	78.0	20.5	173.2
	三十九年	17.5	32.0	34.0	29.5	33.8	37.4	124.0	228.6	125.5	245.0	125.0	20.0	245.0
石 碓 街	三十七年	35.1	33.5	75.2	54.5	72.0	49.5	165.6	180.3	27.0	32.6	68.6	22.0	180.3
	三十八年	79.5	53.0	45.8	74.5	113.0	103.0	33.8	69.2	127.4	31.1	76.9	42.0	127.4
	三十九年	29.8	32.3	47.0	48.0	45.2	89.4	102.0	210.3	26.0	155.0	146.0	23.5	210.3
屈 尺	三十七年	27.0	42.6	55.8	31.8	110.9	199.7	130.0	237.1	70.5	40.1	40.0	19.0	237.1
	三十八年	82.0	57.9	55.0	61.7	50.5	139.7	66.4	113.3	127.5	34.3	52.7	32.2	139.7
	三十九年	31.0	36.2	48.9	26.3	47.6	107.4	125.3	121.6	60.0	171.5	102.6	27.9	171.5
富 基 角	三十四年	26.5	21.8	20.9	22.9	31.5	36.0	21.9	71.2	73.9	43.0	40.1	44.0	73.9
	三十五年	22.0	32.4	25.0	66.5	78.1	51.8	47.3	112.0	29.3	21.9	12.3	96.5	112.0
	三十六年	32.7	26.7	49.0	73.7	117.9	138.4	45.4	71.4	36.3	27.8	57.3	8.9	138.4
	三十七年	22.8	41.6	45.2	15.8	46.4	89.0	42.4	30.8	7.4	20.5	45.4	24.8	89.0
	三十八年	46.6	77.7	26.0	45.4	63.2	55.7	24.2	14.6	116.0	17.6	10.1	29.9	116.0
三十九年	23.8	42.0	17.8	52.1	46.6	15.9	47.6	28.0	97.5	23.3	67.6	29.4	97.5	
頂 內 埔	三十六年	—	—	—	—	—	—	—	—	—	83.0	56.8	7.0	—
	三十七年	25.8	20.6	43.9	14.9	71.5	111.5	64.6	116.4	16.8	17.4	41.8	13.2	116.4
	三十八年	61.0	55.2	40.0	75.0	65.0	46.0	58.4	61.2	82.6	6.5	29.0	16.0	82.6
	三十九年	25.0	37.3	46.4	25.9	42.3	65.7	56.0	97.0	125.0	94.0	29.0	18.0	125.0
臺 北	二十九年	—	—	—	—	—	—	—	—	25.4	62.0	23.6	13.0	—
	三十年	10.7	44.7	38.2	90.6	68.8	41.4	67.6	169.8	92.8	49.3	57.2	18.6	169.8
	三十一年	19.4	38.3	14.3	24.1	134.0	53.1	58.8	197.6	194.4	57.2	25.6	24.1	197.6
	三十二年	17.7	55.5	10.3	64.6	89.7	111.0	63.2	163.6	209.0	7.8	27.8	21.1	209.0
	三十三年	49.7	13.9	52.7	28.6	86.4	157.7	103.2	93.9	177.4	30.2	21.4	5.3	177.4
	三十四年	23.9	43.2	17.4	27.5	56.3	38.9	99.6	281.3	109.0	92.4	6.1	39.8	281.3
	三十五年	13.4	4.4	17.5	31.0	60.1	38.8	48.8	232.4	7.1	13.2	10.6	79.3	232.4
三十六年	18.3	50.1	34.1	63.2	157.8	199.2	132.2	91.7	57.6	45.4	35.6	5.5	199.2	
三十七年	22.1	19.3	63.8	18.1	46.3	82.6	48.3	61.6	8.4	8.2	35.1	14.0	82.6	
三十八年	50.0	52.7	33.8	78.4	86.4	65.4	40.1	59.7	94.5	8.5	28.0	14.2	94.5	
三十九年	29.2	31.0	30.6	28.9	51.8	72.6	61.3	47.2	69.9	69.0	45.3	18.4	72.6	

一日中最多雨量表

二二八

一日中最多雨量表

觀測所	月 明治	月												最 多
		一 月	二 月	三 月	四 月	五 月	六 月	七 月	八 月	九 月	十 月	十 一 月	十 二 月	
臺	三十七年	10.5	20.9	52.4	62.7	78.9	76.9	66.1	115.0	86.4	18.3	8.9	4.7	115.0
	三十八年	25.0	55.7	2.4	14.4	33.1	173.8	135.4	411.6	38.5	7.8	5.1	9.7	411.6
	三十九年	2.0	27.7	8.4	35.3	124.5	109.7	94.8	48.3	1.8	1.7	8.9	7.7	124.5
	三十七年	36.6	12.0	24.7	106.8	123.0	172.7	46.7	136.8	293.0	0.0	38.7	3.1	293.0
	三十八年	16.1	27.6	6.7	73.4	73.6	52.6	58.1	137.5	6.9	7.0	0.6	14.8	137.5
	三十九年	0.5	0.6	8.6	21.7	106.1	233.2	46.7	112.8	0.5	0.2	3.4	31.8	233.2
	三十七年	22.9	18.8	39.4	121.2	62.9	284.9	109.2	342.0	25.8	9.1	30.2	1.1	342.0
	三十八年	13.8	5.0	28.0	14.5	53.9	84.5	305.2	34.2	37.6	12.6	0.3	7.2	305.2
	三十九年	89.0	52.6	30.0	51.2	60.0	49.4	43.5	46.4	183.1	0.0	4.4	2.2	183.1
北 港 溪	三十七年	18.5	16.4	35.8	16.4	45.8	100.8	217.5	51.0	4.0	3.5	0.0	11.2	217.5
	三十八年	98.5	46.0	72.7	73.4	48.8	71.2	45.2	111.6	144.9	0.1	7.6	6.3	144.9
	三十九年	34.5	25.5	30.0	13.4	81.2	35.9	147.2	35.1	71.5	56.2	2.0	33.5	147.2
埔 里 社	三十七年	19.7	19.5	44.9	23.5	39.2	77.8	210.1	33.4	22.9	2.4	2.5	14.6	210.1
	三十八年	126.6	51.0	24.3	52.4	39.4	58.1	28.1	62.9	144.2	0.0	4.1	19.6	144.2
	三十九年	28.3	30.7	15.4	48.9	68.2	32.3	122.3	32.1	89.2	36.9	1.0	32.3	122.3
南 投	三十七年	16.9	8.1	41.1	15.3	34.5	43.0	198.2	60.0	5.0	5.8	0.0	6.5	198.2
	三十八年	64.4	49.4	42.7	51.0	22.0	85.6	53.1	111.6	262.3	0.0	11.3	6.5	262.3
	三十九年	38.7	29.2	19.2	32.2	182.7	103.6	111.5	28.2	58.0	40.7	0.4	32.5	182.7
集 集 街	三十七年	19.7	15.5	33.7	26.3	41.8	94.4	162.3	61.0	88.6	22.5	1.1	7.3	162.3
	三十八年	73.5	33.5	33.5	48.2	50.7	96.1	117.7	147.6	253.8	18.4	4.0	10.3	253.8
	三十九年	56.7	25.0	13.4	33.5	78.6	46.6	113.8	59.7	68.4	19.5	4.1	32.7	113.8
社 頭	三十七年	21.5	8.2	23.8	9.2	25.5	48.0	186.2	22.0	5.9	4.9	0.0	9.7	186.2
	三十八年	62.9	58.6	57.5	54.2	26.1	36.2	46.5	0.6	247.2	0.0	8.0	5.8	247.2
	三十九年	25.5	23.0	16.6	11.7	199.5	94.2	96.8	38.5	50.5	33.8	0.5	33.0	199.5
蘆 竹 塘	三十七年	11.6	0.8	17.4	17.4	36.1	28.2	232.8	35.5	0.3	13.2	0.0	8.0	232.8
	三十八年	44.6	51.2	47.9	59.4	15.2	59.7	37.9	39.0	182.5	0.0	6.4	1.5	182.5
	三十九年	17.2	12.5	20.8	27.9	192.6	37.2	51.2	14.3	60.5	19.0	0.0	17.6	192.6
牛 欄 饒	三十七年	20.0	23.9	32.6	18.5	55.5	68.5	248.9	74.3	41.1	14.2	6.2	27.3	248.9
	三十八年	120.4	35.0	30.5	68.0	59.1	128.5	9.0	4.8	201.5	0.3	6.0	10.8	201.5
	三十九年	3.4	27.7	16.1	59.1	25.0	70.5	116.0	3.9	55.9	32.2	0.2	22.0	116.0
小 牛 天	三十七年	27.9	18.8	34.1	86.5	60.0	153.7	391.0	84.9	40.9	24.6	3.0	10.5	391.0
	三十八年	90.6	34.0	38.1	49.4	52.2	208.5	76.2	71.7	184.6	12.6	8.6	15.0	208.5
	三十九年	35.5	38.6	37.4	35.0	75.0	24.0	163.2	75.4	39.5	30.6	1.8	26.0	163.2

一日中最多雨量表

一三

一日中最多雨量表

觀測所	月 明治	月												最 多
		一 月	二 月	三 月	四 月	五 月	六 月	七 月	八 月	九 月	十 月	十 一 月	十 二 月	
內 湖	三十七年	19.5	12.5	48.0	26.7	76.6	87.6	205.0	287.6	6.3	37.5	7.8	18.3	287.6
	三十八年	89.4	42.5	52.1	81.3	66.7	136.0	93.7	74.5	98.8	0.3	35.2	17.5	136.0
	三十九年	26.5	53.8	29.1	55.8	24.3	24.2	28.5	36.1	134.5	222.5	82.7	22.7	222.5
樹 杞 林	三十七年	11.5	6.5	48.0	18.5	63.2	58.1	111.2	145.2	4.9	8.1	10.2	8.2	145.2
	三十八年	72.2	62.1	47.3	70.5	69.1	93.1	108.2	45.1	42.1	1.4	18.9	35.2	108.2
	三十九年	33.6	74.2	42.0	33.1	76.8	59.5	54.5	97.6	119.6	163.7	62.6	22.7	163.7
新 竹	三十四年	24.0	33.5	31.5	45.0	36.5	144.0	55.0	160.0	48.3	30.0	37.5	19.0	160.0
	三十五年	6.4	4.2	38.0	39.2	99.3	109.0	6.7	123.3	0.7	18.5	40.0	45.2	123.3
	三十六年	21.3	28.3	33.0	114.6	135.2	205.2	42.5	174.3	20.1	35.3	—	—	—
	三十七年	10.1	6.9	30.2	11.5	71.0	74.6	100.6	85.8	10.9	3.8	19.7	4.2	100.6
	三十八年	152.2	77.0	42.4	85.3	64.2	36.1	37.2	10.2	92.3	0.4	30.5	3.0	152.2
南 庄	三十四年	25.0	42.0	74.1	57.3	115.9	37.0	81.3	332.8	137.2	302.5	5.3	41.2	332.8
	三十五年	4.5	6.9	35.0	50.8	42.0	120.0	—	—	—	—	—	—	—
	三十六年	—	—	—	—	—	—	—	220.3	25.0	32.0	40.0	6.9	—
	三十七年	14.2	9.5	50.9	24.7	142.0	52.6	181.0	242.2	26.0	31.2	0.0	4.7	242.2
	三十八年	84.6	74.8	75.2	48.9	92.5	154.0	38.1	48.6	115.9	0.0	12.2	20.0	154.0
苗 栗	三十七年	12.0	8.1	38.6	14.4	85.0	49.4	135.5	90.0	0.0	10.5	4.1	10.0	135.5
	三十八年	48.2	73.0	94.6	59.5	68.7	80.8	38.2	45.4	115.4	0.0	1.6	5.3	115.4
	三十九年	58.6	42.1	41.7	42.8	164.4	23.6	43.2	51.3	15.3	175.9	23.2	28.5	175.9
大 湖	三十七年	13.5	12.0	35.0	6.0	56.6	49.0	170.3	120.0	5.1	4.3	1.0	8.2	170.3
	三十八年	51.6	74.2	109.8	71.3	63.8	74.0	51.1	125.2	215.3	1.2	6.3	16.0	215.3
	三十九年	14.9	31.6	38.6	68.7	225.2	17.2	66.5	23.3	39.8	41.5	4.9	14.7	225.2
翠 崗	三十七年	13.9	9.0	35.0	15.0	75.9	103.9	206.9	57.8	1.8	2.5	5.5	8.2	206.9
	三十八年	49.0	52.3	67.4	77.2	47.8	46.5	29.0	68.0	169.4	0.0	6.1	7.0	169.4
	三十九年	8.8	30.9	22.3	63.8	202.5	17.8	224.3	21.9	70.3	49.0	0.0	25.4	224.3
后 里 庄	三十七年	11.8	6.0	26.7	17.2	61.5	34.2	201.0	36.3	1.6	1.3	1.6	3.6	201.0
	三十八年	48.3	57.4	63.7	74.2	30.0	55.5	47.5	30.0	340.0	0.0	5.0	7.7	340.0
	三十九年	37.8	22.3	37.0	40.8	195.5	19.6	123.0	15.5	56.3	38.0	3.4	14.9	195.5
水 底 寮	三十七年	14.0	1.0	36.0	20.0	68.8	99.8	232.5	0.4	55.2	9.4	2.2	9.2	232.5
	三十八年	113.0	59.2	54.4	69.6	51.8	50.3	74.5	125.3	134.5	0.0	13.7	8.5	134.5
	三十九年	11.0	34.8	25.0	56.6	200.6	62.4	144.4	22.9	44.2	67.7	0.0	21.1	200.6

一日中最多雨量表

一三〇

一日中最多雨量表

觀測所	明治	月												最多
		一月	二月	三月	四月	五月	六月	七月	八月	九月	十月	十一月	十二月	
前大埔	三十七年	22.8	8.3	28.5	10.3	35.5	60.2	228.0	53.5	45.3	30.8	0.0	12.3	228.0
	三十八年	87.0	68.6	60.7	50.6	25.6	207.0	212.0	15.5	110.0	0.0	8.2	15.7	212.0
	三十九年	21.8	9.8	18.7	41.2	88.0	—	197.0	102.4	80.3	39.5	0.0	14.5	—
噤吧降	三十七年	18.0	7.5	39.5	8.5	60.0	103.0	210.0	71.4	15.0	2.4	0.0	12.6	210.0
	三十八年	104.8	27.5	68.0	34.8	37.3	148.7	84.7	210.0	95.7	1.5	1.5	7.0	210.0
	三十九年	0.9	17.7	21.4	6.7	90.0	84.0	247.8	64.0	145.0	60.2	0.0	20.0	247.8
南庄	三十七年	21.1	9.0	17.6	7.0	36.5	99.1	227.1	78.9	63.8	17.3	1.6	12.6	227.1
	三十八年	190.6	26.7	74.0	24.1	47.3	140.0	125.4	162.1	112.8	16.5	0.0	17.7	190.6
	三十九年	12.5	7.2	12.6	12.9	157.8	148.6	230.0	86.1	89.4	73.5	1.3	25.0	230.0
蓋南	三十年	8.0	3.0	35.2	20.3	33.2	73.3	38.4	268.5	22.6	19.1	9.8	1.5	268.5
	三十一年	6.5	100.0	0.0	31.6	13.7	158.6	118.3	142.3	23.0	48.7	20.6	3.6	158.6
	三十二年	27.1	15.3	4.8	102.8	30.1	46.6	151.4	140.4	39.0	8.4	10.3	13.3	151.4
	三十三年	18.5	3.0	6.8	7.7	58.0	139.8	68.4	26.9	105.1	6.8	13.7	0.4	139.8
	三十四年	1.7	12.4	1.5	23.5	32.7	36.8	78.1	148.9	2.8	12.3	0.9	4.0	148.9
	三十五年	1.1	0.0	1.3	10.0	167.0	212.1	92.8	35.9	0.1	0.1	0.0	15.1	212.1
	三十六年	4.2	1.3	62.3	44.5	58.2	233.1	111.4	358.9	60.5	52.6	15.0	4.1	358.9
	三十七年	22.6	8.6	33.9	5.8	57.5	139.8	217.1	76.7	14.4	8.4	0.0	11.4	217.1
	三十八年	101.1	16.3	86.9	26.0	23.4	181.3	113.9	17.4	130.3	0.1	2.4	2.2	181.3
	三十九年	0.8	14.6	11.6	34.4	85.6	47.8	236.7	83.9	65.6	39.2	1.6	10.0	236.7
魚洞	三十七年	—	13.7	24.8	6.8	19.2	132.4	22.1	133.8	12.3	12.2	0.0	14.9	—
	三十八年	122.6	14.2	41.9	9.7	66.2	136.7	87.2	105.8	94.0	4.1	0.1	11.3	136.7
	三十九年	4.8	9.1	8.8	9.2	80.4	90.8	222.6	53.2	77.1	38.9	0.0	33.2	222.6
甲仙埔	三十七年	28.9	9.5	18.6	1.9	—	—	—	67.1	101.2	10.5	1.3	19.6	—
	三十八年	167.8	26.0	74.1	28.6	94.3	174.8	166.4	119.6	127.0	33.3	2.7	20.0	174.8
	三十九年	4.5	3.2	22.3	20.7	151.8	53.9	241.4	90.7	107.8	80.3	0.9	21.4	241.4
老澁	三十七年	23.0	11.7	30.0	10.7	84.0	94.3	398.7	84.5	54.8	18.9	2.6	25.8	398.7
	三十八年	169.2	27.3	111.9	28.2	47.8	182.9	192.0	121.2	119.1	36.4	1.4	27.2	192.0
	三十九年	3.0	18.0	15.9	54.0	88.5	59.0	250.0	90.0	76.0	144.5	1.7	24.0	250.0
新威	三十七年	19.8	14.8	25.7	21.3	54.5	115.5	305.0	53.0	42.5	11.3	6.4	13.5	305.0
	三十八年	86.8	17.4	97.8	106.7	58.4	145.6	131.4	120.4	85.4	39.1	0.2	0.6	145.6
	三十九年	0.0	33.7	10.1	24.4	67.4	101.6	270.4	86.1	36.5	131.0	14.5	37.3	270.4
蕃薯寮	三十七年	21.6	11.0	23.0	6.7	27.0	88.2	295.0	135.5	124.8	54.8	0.0	14.0	295.0
	三十八年	98.2	24.2	66.8	36.7	35.8	200.0	100.9	237.5	100.2	4.5	0.8	11.8	237.5
	三十九年	5.2	33.0	9.8	11.2	80.0	180.5	200.5	140.0	128.0	56.5	0.0	27.6	200.5

一日中最多雨量表

一三三

一日中最多雨量表

觀測所	明治	月												最多
		一月	二月	三月	四月	五月	六月	七月	八月	九月	十月	十一月	十二月	
林內庄	三十七年	18.1	20.2	28.7	25.5	22.8	89.6	174.4	39.8	31.8	0.3	0.0	4.6	174.4
	三十八年	36.3	40.8	31.8	54.1	48.6	58.3	62.8	110.0	220.0	0.0	9.6	8.2	220.0
	三十九年	25.2	73.2	19.5	33.3	95.7	71.8	115.2	30.3	50.4	45.2	0.0	26.5	115.2
土庫	三十七年	15.1	9.1	30.7	20.4	31.5	74.5	165.5	35.0	12.0	0.0	0.0	4.2	165.5
	三十八年	46.5	44.0	30.0	36.0	22.0	94.0	8.0	71.0	185.0	0.0	44.1	3.9	185.0
	三十九年	10.0	16.4	16.1	31.5	0.0	53.0	85.3	39.0	30.5	5.0	0.0	11.5	85.3
生毛樹	三十七年	28.9	18.7	39.9	29.2	52.2	118.0	402.0	94.6	51.6	26.2	7.5	17.1	402.0
	三十八年	111.5	53.8	49.0	62.0	54.0	232.0	99.2	85.7	228.0	6.2	7.4	36.1	232.0
	三十九年	28.4	19.7	33.6	139.6	88.0	29.5	308.4	73.1	67.8	77.7	2.5	28.2	308.4
竹頭崎	三十七年	23.3	14.4	30.3	21.1	55.2	108.6	293.8	83.1	95.4	22.3	0.8	8.4	293.8
	三十八年	73.6	59.0	46.5	58.9	55.3	167.5	71.2	167.2	183.7	3.0	9.2	33.0	183.7
	三十九年	11.0	29.5	22.5	25.8	38.7	82.8	256.0	57.5	37.1	34.1	5.3	19.4	256.0
嘉義	三十四年	28.0	16.2	18.4	44.0	48.7	37.9	47.0	118.3	3.0	16.0	0.0	3.2	118.3
	三十五年	4.0	0.2	2.0	11.0	46.0	171.0	104.5	22.5	7.5	0.0	0.7	48.0	171.0
	三十六年	18.0	2.4	19.2	121.0	44.5	500.5	57.0	275.0	64.0	55.0	12.0	4.0	500.5
	三十七年	19.6	15.1	19.0	20.3	60.1	43.8	144.1	78.2	46.3	25.0	0.0	0.5	144.1
	三十八年	64.0	39.0	61.2	59.3	29.0	138.3	57.3	95.8	223.3	0.0	2.0	20.0	223.3
三十九年	15.5	12.7	13.0	32.7	57.3	80.1	274.3	29.3	82.5	21.7	0.3	14.4	274.3	
達邦社	三十三年	—	—	—	—	—	—	280.0	46.0	258.5	27.5	23.5	5.0	—
	三十四年	12.2	50.0	192.0	90.0	58.5	46.0	29.0	412.5	9.0	43.0	10.0	10.5	412.5
	三十五年	—	—	—	—	103.0	173.5	13.5	50.0	75.0	—	—	10.0	—
	三十六年	8.0	15.0	25.0	60.0	67.5	207.8	102.3	200.2	173.0	70.6	8.0	7.0	207.8
	三十七年	17.0	15.0	31.3	12.2	58.5	48.5	350.0	56.4	57.4	26.2	23.9	26.3	350.0
三十八年	117.0	50.0	100.3	42.1	73.3	143.0	132.0	95.0	217.5	10.0	7.0	3.2	217.5	
三十九年	34.0	20.0	20.0	76.0	70.0	13.8	234.8	40.0	34.5	96.0	7.0	20.0	234.8	
公田庄	三十七年	30.8	14.5	28.2	18.2	56.7	178.0	396.5	130.4	65.1	13.7	37.2	20.9	396.5
	三十八年	115.2	45.0	95.5	37.3	80.4	218.5	130.9	160.2	230.8	11.0	9.9	5.4	230.8
	三十九年	20.0	13.5	22.2	56.8	74.5	35.6	261.0	65.0	52.1	92.1	5.5	20.0	261.0
後大埔	三十七年	24.4	8.4	31.8	12.4	49.3	66.6	230.0	64.4	87.0	29.4	0.0	22.0	230.0
	三十八年	105.4	42.3	76.2	48.2	52.3	341.3	96.4	124.6	244.7	24.8	6.8	3.2	341.3
	三十九年	2.1	35.0	28.4	28.3	108.0	42.3	236.0	57.4	55.0	39.6	0.0	10.3	236.0
鹽水港	三十七年	23.0	12.2	26.7	14.4	38.8	60.7	203.4	61.5	11.0	3.8	0.0	5.0	203.4
	三十八年	58.2	42.8	140.0	56.2	53.0	146.6	77.6	32.2	186.7	0.0	7.2	10.7	186.7
	三十九年	10.0	11.7	18.6	36.4	53.0	36.6	197.0	54.5	107.8	33.8	0.0	10.7	197.0

一日中最多雨量表

一三三

一日中最多雨量表

觀測所	明治	一	二	三	四	五	六	七	八	九	十	十一	十二	最 多
		月	月	月	月	月	月	月	月	月	月	月	月	
牡丹社	三十七年	36.3	24.4	5.4	9.8	24.2	300.0	285.0	87.0	9.5	26.8	22.9	4.5	300.0
	三十八年	29.1	26.3	39.0	135.9	30.0	148.2	133.0	129.3	118.0	5.0	11.0	9.5	148.2
	三十九年	10.0	18.4	26.8	8.2	46.6	210.8	172.1	183.6	204.1	74.7	29.0	8.4	210.8
九棚	三十六年	—	—	—	—	—	42.3	89.2	395.7	41.0	169.1	27.0	—	—
	三十七年	30.2	26.2	15.4	6.3	29.1	320.7	302.3	233.2	—	16.8	76.0	16.3	—
	三十八年	41.3	31.2	114.8	41.3	98.5	121.4	93.8	83.3	0.0	12.2	101.4	0.0	121.4
	三十九年	15.6	16.5	19.6	—	79.2	100.5	122.0	30.3	189.0	57.2	18.8	5.6	—
恒春	三十年	2.6	1.0	23.7	4.0	15.0	204.8	150.4	102.2	49.0	60.3	21.1	4.4	204.8
	三十一年	5.4	94.8	19.0	15.2	13.6	270.9	89.8	91.9	31.3	63.4	77.2	4.9	270.9
	三十二年	3.9	67.1	1.9	5.7	22.4	122.2	86.6	254.9	127.1	74.0	19.2	8.0	254.9
	三十三年	11.9	1.9	6.2	7.9	64.0	85.5	91.8	54.8	76.2	32.5	31.6	2.4	91.8
	三十四年	9.9	4.5	12.2	55.6	380.2	99.2	60.1	213.0	8.5	131.6	1.6	1.4	380.2
	三十五年	3.4	3.9	3.1	3.3	170.7	78.4	94.7	53.4	8.1	1.6	2.9	8.9	170.7
	三十六年	23.8	3.9	3.6	77.7	42.9	60.0	24.6	292.0	58.5	228.3	2.5	8.5	292.0
	三十七年	16.6	17.4	1.6	1.7	12.2	237.1	142.3	176.5	2.3	16.9	13.9	3.7	237.1
	三十八年	19.0	16.1	111.6	111.8	30.9	105.9	130.0	128.1	77.4	1.6	8.4	8.9	130.0
三十九年	0.6	7.9	12.6	9.2	54.7	64.1	142.5	104.4	74.3	83.8	19.8	9.8	142.5	
鑾鼻	三十四年	54.0	19.0	15.0	25.0	311.0	83.0	22.0	157.1	48.4	318.7	8.5	5.5	318.7
	三十五年	17.6	6.4	7.0	4.5	178.8	74.7	53.8	52.9	18.8	4.5	20.1	14.9	178.8
	三十六年	25.1	19.6	33.4	28.0	31.6	44.5	53.8	204.0	39.3	95.0	12.0	15.5	204.0
	三十七年	48.8	20.0	4.0	11.0	89.0	294.6	304.0	129.3	25.1	17.3	36.3	19.8	304.0
	三十八年	13.5	8.7	124.3	31.0	13.7	46.1	111.2	154.8	61.0	9.8	25.3	18.4	154.8
三十九年	10.1	4.7	5.2	10.4	84.9	41.7	144.6	69.8	85.8	30.2	8.1	15.2	144.6	
巴聖衛	三十七年	18.5	23.4	16.5	7.0	44.0	311.0	680.0	225.0	19.8	32.0	38.8	6.8	680.0
	三十八年	68.8	30.5	72.5	133.5	59.0	85.6	73.2	47.8	82.4	8.6	26.8	6.1	133.5
	三十九年	11.4	7.7	20.4	9.8	130.9	17.0	150.0	108.4	161.5	50.5	8.6	7.0	161.5
臺東	三十四年	17.3	11.6	9.4	31.0	166.9	153.3	40.0	116.4	23.4	118.9	2.4	6.6	166.9
	三十五年	5.1	19.7	11.8	13.3	100.9	273.1	118.6	19.6	5.7	1.9	54.4	19.8	273.1
	三十六年	28.8	10.2	3.2	21.4	10.5	34.9	14.3	414.4	36.0	171.7	8.6	4.4	414.4
	三十七年	29.1	26.9	17.3	9.6	32.0	229.8	123.1	80.0	5.2	15.7	42.3	11.5	229.8
	三十八年	17.3	14.9	41.0	19.7	98.5	83.9	91.5	55.8	82.1	16.9	2.6	6.3	98.5
三十九年	11.5	3.9	2.7	8.6	75.8	1.3	56.6	118.9	139.1	95.6	31.2	19.6	139.1	
成廣海	三十六年	—	—	—	—	—	—	—	362.7	50.8	145.3	19.0	10.0	—
	三十七年	38.6	20.3	27.3	47.2	38.7	163.5	128.6	150.0	63.0	28.3	130.3	26.0	163.5
	三十八年	65.0	20.0	60.0	20.4	46.0	90.0	—	6.8	184.6	37.0	21.0	22.3	—
	三十九年	87.6	34.7	19.6	21.4	63.0	23.9	20.3	135.5	58.7	58.2	116.9	16.1	135.5

一日中最多雨量表

一三五

一日中最多雨量表

觀測所	明治	一	二	三	四	五	六	七	八	九	十	十一	十二	最 多
		月	月	月	月	月	月	月	月	月	月	月	月	
深水	三十七年	21.1	13.5	9.7	6.2	44.6	192.1	224.6	133.6	102.2	13.3	1.4	15.0	224.6
	三十八年	52.0	15.6	52.5	88.0	37.0	147.9	90.8	97.2	86.7	5.5	0.6	2.5	147.9
	三十九年	6.5	31.8	21.0	11.0	72.7	328.5	293.7	56.2	109.3	39.2	2.3	10.1	328.5
鳳山	三十四年	—	—	0.3	53.0	48.0	126.5	72.0	76.0	34.3	13.7	0.7	17.0	—
	三十五年	0.0	0.0	0.0	5.1	145.4	100.5	37.2	32.5	0.5	0.5	0.5	13.3	160.5
	三十六年	6.7	9.6	34.8	72.0	21.5	107.3	102.5	153.0	43.0	72.4	11.8	3.6	153.0
	三十七年	14.8	12.5	4.6	7.2	10.6	172.2	228.0	221.5	75.5	12.4	0.0	18.2	228.0
	三十八年	17.7	21.1	71.7	20.0	74.0	54.2	63.8	164.0	115.0	0.0	0.7	3.8	164.0
三十九年	0.1	10.8	14.7	2.1	55.0	133.7	175.6	45.4	75.0	23.5	1.8	8.0	175.6	
打狗	三十一年	—	—	0.0	18.2	15.9	100.0	45.4	149.0	35.7	33.2	24.6	6.5	—
	三十二年	0.3	17.1	2.4	4.5	52.4	48.3	101.8	120.1	30.9	23.2	17.0	6.3	120.1
	三十三年	19.4	0.2	11.9	8.4	43.5	77.2	54.4	188.8	81.1	6.6	6.6	0.3	188.8
	三十四年	1.6	6.8	0.7	46.9	57.0	84.5	92.5	78.5	7.8	13.0	0.0	16.5	92.5
	三十五年	0.0	0.6	0.0	8.5	86.7	118.5	30.0	59.0	0.0	0.0	0.0	4.5	118.5
	三十六年	7.0	2.0	6.5	19.0	40.2	103.5	48.0	77.7	11.0	24.2	6.5	0.0	103.5
	三十七年	11.2	6.8	6.2	3.4	4.0	69.0	110.3	192.8	48.8	13.0	0.0	11.2	192.8
	三十八年	15.2	9.8	96.7	31.3	83.1	88.5	106.9	73.2	115.9	0.0	0.0	2.0	115.9
	三十九年	0.8	19.0	16.0	3.9	60.5	141.0	177.0	29.9	96.0	25.9	3.7	10.2	177.0
阿緞	三十七年	16.2	12.0	6.9	6.9	16.7	138.6	257.8	180.0	75.2	53.5	0.0	12.4	257.8
	三十八年	21.2	17.3	118.7	39.5	61.6	69.4	94.8	220.0	67.1	10.2	0.0	2.2	220.0
	三十九年	10.5	12.0	18.9	9.2	51.8	205.8	231.5	99.5	56.3	45.5	0.0	11.0	231.5
赤山	三十七年	1.5	2.1	12.3	9.1	40.5	216.8	280.8	175.5	116.3	42.7	8.4	1.5	280.8
	三十八年	16.2	41.0	92.3	23.9	29.0	167.0	170.6	110.0	104.1	8.2	2.3	2.5	170.6
	三十九年	1.2	12.0	3.5	21.3	35.8	16.2	253.0	184.5	89.2	30.0	10.3	0.0	253.0
東港	三十七年	15.3	11.9	6.7	12.8	19.4	130.0	—	170.6	29.0	51.0	1.1	13.8	—
	三十八年	27.0	46.8	63.1	56.5	50.9	73.0	99.2	206.0	85.0	0.3	1.4	3.5	206.0
	三十九年	1.6	17.1	24.5	63.7	49.4	131.0	158.6	5.5	45.0	44.3	6.7	3.6	158.6
內仔頭	三十七年	22.4	15.2	3.8	6.7	53.2	172.6	286.2	278.4	41.1	51.5	7.0	7.9	286.2
	三十八年	93.0	52.0	178.0	196.2	55.8	192.3	149.4	65.3	68.8	3.8	3.2	3.5	196.2
	三十九年	4.3	10.6	35.0	13.0	190.0	132.6	276.8	142.7	183.7	125.2	0.5	13.2	276.8
枋山	三十七年	21.3	18.3	2.6	0.0	29.3	457.0	285.6	282.5	37.0	6.0	4.8	4.9	457.0
	三十八年	40.3	46.0	165.3	101.0	68.0	102.0	110.2	142.3	64.0	37.0	2.0	6.0	165.3
	三十九年	0.6	9.8	16.0	3.5	65.0	30.0	177.0	99.4	112.5	62.3	6.0	6.4	177.0

一日中最多雨量表

一三四

一日中最多雨量表

觀測所	月 明治	一	二	三	四	五	六	七	八	九	十	十一	十二	最 多
		月	月	月	月	月	月	月	月	月	月	月	月	
璞石閣	三十六年	—	—	—	—	—	—	—	289.4	26.1	259.1	22.2	10.0	—
	三十七年	21.6	17.9	14.0	18.6	37.8	360.8	131.4	55.6	12.4	25.6	61.3	14.8	360.8
	三十八年	62.8	30.8	31.0	39.0	86.9	95.5	149.3	140.1	165.0	21.4	8.7	11.2	165.0
	三十九年	15.4	21.3	6.5	24.4	94.4	14.4	8.3	423.0	130.0	8.6	11.2	9.5	423.0
拔仔庄	三十六年	—	—	—	—	—	—	—	370.0	18.0	330.8	18.8	20.0	—
	三十七年	24.0	21.6	12.4	30.5	36.0	241.4	99.2	48.0	26.2	27.3	86.3	19.3	241.4
	三十八年	53.0	23.8	23.3	16.4	92.8	96.7	96.5	95.7	114.0	46.3	15.2	14.3	114.0
	三十九年	10.0	39.3	12.6	31.1	80.5	27.1	90.0	170.0	201.2	100.8	130.2	27.3	201.2
吳全城	三十八年	—	—	—	—	—	55.9	82.1	66.0	103.7	87.3	16.7	7.5	—
	三十九年	31.4	14.2	9.0	72.4	71.9	52.7	53.8	160.5	101.0	76.0	120.0	19.0	160.5
花蓮港	三十四年	18.5	22.1	22.5	25.8	32.5	25.0	56.9	114.5	59.1	188.7	22.7	11.2	188.7
	三十五年	19.2	14.4	8.5	13.5	25.3	42.0	117.2	37.2	45.8	18.2	28.3	73.6	117.2
	三十六年	38.1	12.5	28.3	36.3	34.6	22.6	23.4	126.4	76.3	343.4	25.2	13.6	343.4
	三十七年	31.2	18.9	16.1	30.5	28.5	115.3	140.0	66.0	7.2	27.5	129.0	26.1	140.0
	三十八年	64.5	20.4	32.0	32.5	27.5	92.4	112.0	65.0	112.5	142.8	14.2	12.8	142.8
三十九年	18.6	13.8	28.2	32.6	123.5	20.3	98.6	26.5	195.6	17.2	6.7	12.8	195.6	
澎湖島	三十年	3.2	5.2	22.9	33.5	20.6	23.0	71.7	110.8	0.0	22.0	6.5	0.4	110.8
	三十一年	11.2	53.2	7.5	15.2	40.0	76.1	125.3	297.9	16.1	25.8	28.8	4.1	297.9
	三十二年	3.4	24.9	11.4	2.9	174.2	129.0	4.7	74.9	15.1	2.2	10.2	17.1	174.2
	三十三年	44.0	8.5	17.0	30.6	13.2	47.9	34.2	49.9	71.1	1.6	8.6	1.8	71.1
	三十四年	11.3	29.7	4.2	40.5	46.9	18.4	17.5	23.0	1.2	4.2	0.1	12.0	46.9
	三十五年	1.2	0.0	1.7	9.9	129.6	67.4	36.5	16.7	0.5	3.5	4.7	38.2	129.6
	三十六年	18.1	5.0	22.1	54.5	17.0	63.6	3.2	303.6	63.7	61.3	24.2	0.4	303.6
	三十七年	13.2	4.7	37.4	28.6	23.1	90.0	218.6	97.2	0.5	2.6	0.4	9.2	218.6
	三十八年	29.6	33.4	47.9	50.1	60.9	157.7	34.8	11.9	343.3	0.1	11.3	7.2	343.3
三十九年	10.8	13.3	18.0	27.5	56.7	28.9	116.3	39.6	48.3	20.8	11.8	26.3	116.3	
漁翁島	三十四年	15.0	42.5	8.0	39.2	34.4	19.0	23.5	17.0	2.6	5.9	1.2	12.0	42.5
	三十五年	0.8	0.0	2.4	77.2	88.0	76.6	13.0	5.1	0.0	5.0	1.5	26.0	88.0
	三十六年	16.0	4.8	23.5	53.8	27.5	94.8	8.0	250.6	57.0	82.6	18.0	0.0	250.6
	三十七年	8.0	8.9	61.2	25.9	24.9	101.0	223.6	117.5	0.0	7.9	1.0	2.5	223.6
	三十八年	17.5	21.0	23.1	46.8	36.1	102.6	41.5	17.3	321.0	0.0	8.9	9.5	321.0
三十九年	20.4	12.5	14.1	16.2	65.7	32.2	229.6	26.0	51.8	31.1	3.1	24.8	229.6	

一日中最多雨量表

一三六

臺灣總督府臺北測候所

明治四十年七月一日印刷
 明治四十年七月三日發行

印刷人

酒井邦之輔

臺北廳盤州八甲庄九十三番戶

印刷所

臺北城內西門街四十七番戶
 株式會社 臺灣日日新報社

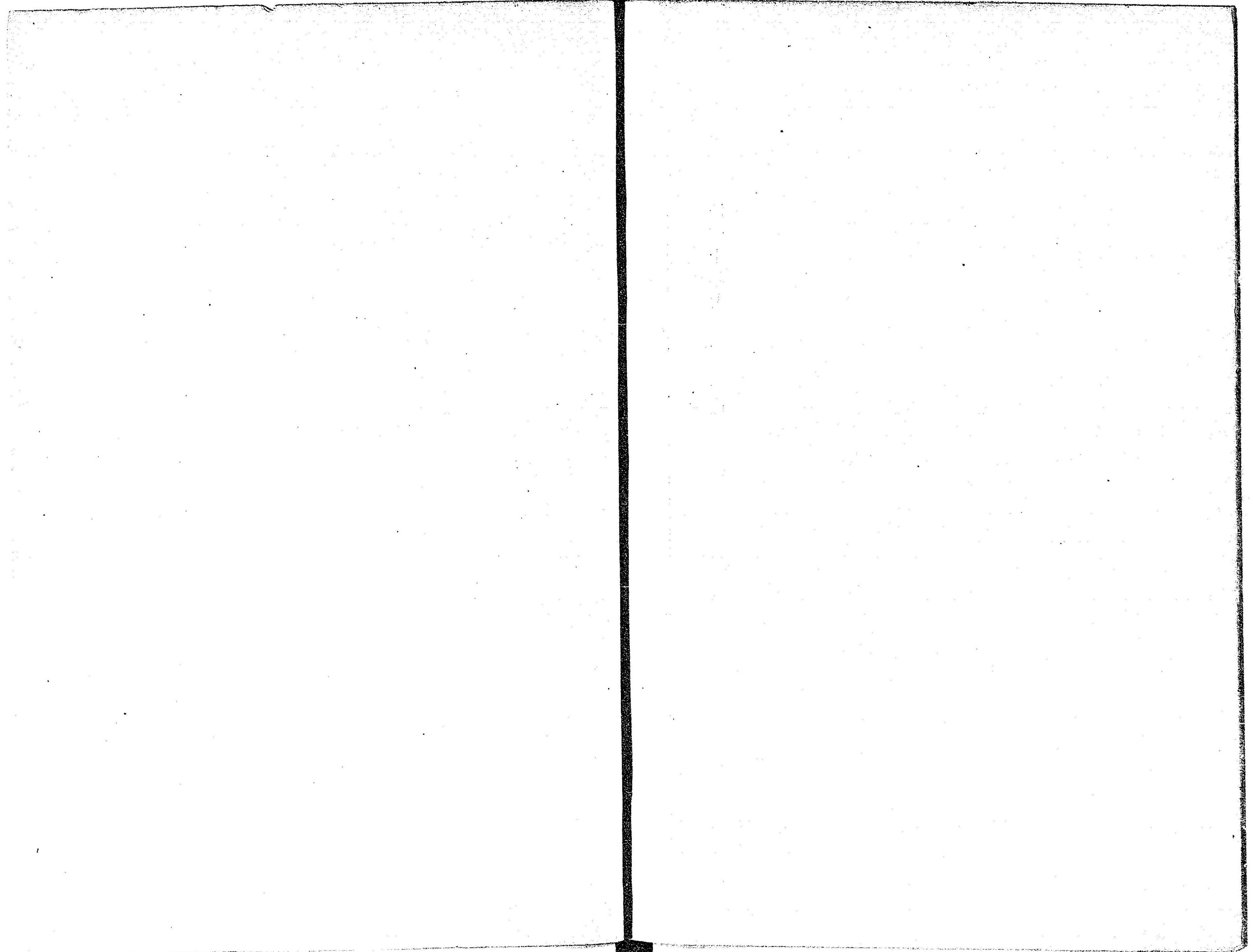

146 =
125

