

333  
52

0 1 2 3 4 5 6 7 8 9 10 11 12 13 14 15

始





333

52

御火禮奉祝志





御大禮奉祝志

發行所寄贈本

大正  
5. 12. 5  
寄贈





影眞御下陸皇天





影 眞 御 下 隆 后 皇



登極ノ大禮ハ、國家至重ノ慶典也、皇位斯ニ正フシテ、日月雙ヒ明カニ、  
天壤無窮ノ國基倍、以テ鞏ク、寶祚丕ニ定マリテ、神德八紘ニ輝キ、萬方  
光被ノ皇謨愈將ニ隆ナラムトス、一人慶アレハ、兆民之ニ頼ル、生ヲ帝  
國ニ享ケ、昭代ニ遭逢シテ、盛事ヲ瞻仰スル者、頌聲ヲ遐邇ニ颺ケサル  
ナク、東海ノ波動テ止マラス、聖壽ヲ萬歳ニ禱ラサルナク、恒河ノ砂數  
ヘテ盡キス、矧乎日夕輦轂ノ下ニ寧處シ、親シク覆載ノ惠澤ニ霑浴ス  
ル我カ東京市民ニ於テヲヤ、曷ヲ以テ乎報效ノ赤誠ヲ竭シ、仰テ表慶  
ノ悃衷ヲ致サム、不肖義人市長ノ職ヲ叨リニシ、進テ祝頌其方ヲ得サ  
ル者アラムコトヲ恐レ、退テ市民ノ至情ヲ代表スルニ愆リナカラム  
コトヲ冀ヒ、兢兢業々自ラ安セス、頼ニ前市長阪谷男爵ノ周匝ナル貽  
計アリ、名譽職員諸氏ノ熱誠ナル翼贊ヲ忝フシ、外市民ノ同情ニ負ヒ、  
内吏員諸司ノ勵精謹戒ニ依リ、茲ニ大過ナクシテ、奉祝ノ嘉儀ヲ舉ク  
ルコトヲ得タリ、是豈不肖義人ノ幸慶ノミナラムヤ、本市ノ榮光亦コ  
レニ過クル者アル可カラス、廻テ所屬各司ヲシテ資料ヲ供呈セシメ、  
謹テ顛末ヲ集録シテ、之ヲ關係諸員ニ報告シ、併セテ千古ノ大典ヲ不  
朽ニ紀念スルノ一端ニ充ツ、

大正五年十月

東京市長 法學博士 奥田 義人



# 御大禮奉祝志

## 目次

### 前記

第一 御大禮準備	一頁
一 大禮使設置	一
イ 大禮使官制	一
ロ 大禮使職員	二
ハ 令旨訓示挨拶	二
ニ 大禮使處務規定	三
ホ 大禮使分科	四
ヘ 大禮使事務所	四
附記 大禮準備委員會	四
二 大禮豫算	四
三 大禮工作方法	五
四 即位禮及大嘗祭期日	六
イ 期日	六
ロ 期日奉告	六
上 賢所皇靈殿神殿奉告	六
(一) 儀式其他御治定	六
(二) 奉告	七
下 神宮五陵奉告祭	八
(一) 神宮奉幣儀制定	八

### 第二 御大禮奉祝準備

一 豫備調査	九
イ 事例調査	九
附記 東京府通牒	九
ロ 列國先例調査	九
上 駐外大使へノ照會	九
下 駐外大使回答	一〇
(一) 駐露大使回答	一〇
(二) 駐獨大使回答	一一
(三) 駐伊大使回答	一二
(四) 駐英大使回答	一三
二 奉告儀國旗掲揚通知	一五
三 準備協議	一六
四 區長會議	一七
五 御臨幸請願	一九
イ 市參事會協議	一九
ロ 市會決議	一九
ハ 具申書捧呈	二〇



二 御臨幸請願通知……………二二  
 本 御内意……………二二  
 〆 御内意通知……………二二

第三 御大禮御延引……………二二

一 御延引……………二二  
 二 大禮使官制廢止……………二二  
 附記 殘務取扱……………二三

第四 御大禮奉祝準備中止……………二三

本記

第一 御大禮準備……………二三

一 大禮使設置……………二三  
 一 大禮使官制……………二三  
 〆 大禮使職員……………二四  
 八 令旨訓示挨拶……………二五  
 二 大禮使處務規定……………二五  
 本 大禮使分科……………二六  
 〆 大禮使事務所……………二七  
 二 大禮豫算……………二七  
 三 即位禮及大嘗祭期日……………二九  
 一 期日……………二九  
 〆 期日奉告……………二九

上 奉告期日御治定……………二九  
 中 賢所皇靈殿神殿奉告……………三〇  
 (一) 參列者……………三〇  
 (二) 奉告……………三〇

下 神宮五陵奉告祭……………三一

(一) 神宮奉幣儀制定……………三一  
 (二) 勅使……………三一  
 其一 任命……………三一  
 其二 發遣……………三一  
 (三) 奉幣……………三一  
 附記 奉告敬賀……………三一

附記 奉告敬賀……………三一

(一) 市……………三一  
 (二) 區……………三一  
 (三) 市民……………三一

四 大嘗宮地鎮祭……………三一

附記 名古屋賢所假殿地鎮祭……………三一  
 五 齋田……………三一  
 一 齋田免租……………三一

附記 大嘗祭獻穀……………三一

〆 齋田齋場地鎮祭……………三一  
 〆 齋田拔穗儀……………三一  
 (一) 主基齋田拔穗儀……………三一  
 其一 前一日大祓……………三一  
 其二 拔穗儀……………三一  
 (二) 悠紀齋田拔穗儀……………三一

其 一 前一日大祓……………三四

其 二 拔穗儀……………三四

六 御大禮當日祭祀……………三四

一 神宮……………三四  
 (一) 祭祀……………三四  
 (二) 祭式……………三四  
 〆 神社……………三六  
 〆 神職への訓令……………三六  
 七 御大禮記念章……………三七  
 八 御大禮記念郵便……………三七  
 一 記念切手……………三七  
 〆 特殊通信日附印……………三八  
 〆 記念貯金臺紙……………三八  
 九 諸儀式御日取並行幸御發著割……………三八  
 一 諸儀式御日取……………三八  
 〆 行幸御日取……………三九  
 〆 御發著割附市内御道筋……………四〇  
 一〇 函簿……………四一  
 一一 供奉……………四五  
 一二 奉送奉迎規定……………四五  
 一 奉送奉迎員……………四五  
 〆 京都市奉送奉迎心得……………四六  
 〆 東京還幸奉送奉迎心得……………四七  
 一三 東京行啓御日取……………四八  
 附記 淳宮高松宮御成御日取……………四八

一四 東宮供奉……………四九

一五 參列員御決定……………四九

一 賢所大前儀紫宸殿儀參列者……………四九  
 〆 大嘗宮儀並大嘗夜宴參列員……………五一  
 〆 賢所御神樂參列員……………五五  
 二 參列員服制……………五六  
 (一) 男子服制……………五六  
 (二) 婦人服制……………五七  
 附記 高等官著床……………五七  
 一六 地方賜饗者御規定……………五八  
 一七 御大禮休暇……………五九  
 一八 奉賀規定……………五九  
 一 東京京都ニ在ル者……………五九  
 〆 東京京都以外ニ在ル者……………五九  
 一九 學校奉祝規定附奉祝唱歌……………六〇  
 第二 御大禮奉祝準備……………六一  
 一 奉祝經費……………六一  
 一 奉祝費市豫算……………六一  
 (一) 市參事會同意……………六一  
 (二) 市會決議……………六一  
 (三) 告示……………六二  
 〆 奉祝費電氣局豫算……………六二  
 (一) 市參事會同意……………六三  
 (二) 市會決議……………六三



(三) 告示.....六三

八 記念及表彰費豫算.....六四

(一) 市參事會同意.....六四

(二) 市會決議.....六四

二 奉祝準備機關.....六四

イ 市參事會御大禮委員會.....六四

(一) 設置.....六四

(二) 委員.....六五

(三) 開議.....六五

    其一 開議通知.....六五

    其二 開議.....六五

    □ 御大禮委員會.....六五

        (一) 設置.....六五

        (二) 委員.....六六

        (三) 分科.....六六

        (四) 會議.....六八

            其一 總會.....六八

            其二 分科長理事會.....七〇

            其三 分科會.....七一

                甲 儀式掛分科會.....七一

                乙 接伴掛分科會.....七三

                丙 庶務掛分科會.....七四

                丁 經理掛分科會.....七五

八 御大禮臨時委員會.....七六

(一) 設置.....七六

(二) 委員.....七六

    其一 御大禮臨時委員.....七六

    其二 特別委員.....七七

(三) 分科.....七七

(四) 會議.....七七

    其一 委員會.....七九

    其二 特別委員會.....八〇

    其三 協議會.....八一

三 區長會議.....八一

四 奉祝計畫.....八一

    イ 奉祝計畫概要.....八五

    □ 奉祝計畫上申.....八五

        附記 奉祝裝飾注意.....八八

        附記 奉祝裝飾注意.....九〇

        八 區長協定事項上申.....九一

        附記 通知.....九二

五 區奉祝計畫.....九三

    イ 區奉祝機關.....九三

        (一) 麴町區.....九三

        (二) 神田區.....九三

        (三) 日本橋區.....九三

        (四) 京橋區.....九三

        (五) 芝區.....九四

        (六) 麻布區.....九四

        (七) 赤坂區.....九五

        (八) 四谷區.....九五

(九) 牛込區.....九六

(一〇) 小石川區.....九六

(一一) 本郷區.....九六

(一二) 下谷區.....九六

(一三) 淺草區.....九七

(一四) 本所區.....九七

(一五) 深川區.....九七

    □ 區奉祝費.....九七

        (一) 麴町區.....九七

        (二) 神田區.....九七

        (三) 日本橋區.....九八

        (四) 京橋區.....九八

        (五) 芝區.....九八

        (六) 麻布區.....九八

        (七) 赤坂區.....九八

        (八) 四谷區.....九八

        (九) 牛込區.....九八

        (一〇) 小石川區.....九九

        (一一) 本郷區.....九九

        (一二) 下谷區.....九九

        (一三) 淺草區.....九九

        (一四) 本所區.....九九

        (一五) 深川區.....九九

六 奉祝設備.....九九

    春 奉送施設.....九九

イ 土木設備.....九九

(一) 道路整理.....九九

    其一 道路緣地均.....九九

    其二 木柵新設修理.....一〇〇

    其三 淨砂撒布.....一〇〇

(二) 河川整理.....一〇〇

(三) 橋梁修繕.....一〇一

(四) 奉祝裝飾.....一〇一

    上 決定.....一〇一

    中 設計届出.....一〇一

    下 設備.....一〇二

        其一 沿道裝飾.....一〇二

        其二 廳舍裝飾.....一〇五

        其三 日比谷音樂堂裝飾.....一〇五

        附記 市土木課出張所構營.....一〇五

    □ 電氣設備.....一〇五

        (一) 事務分擔.....一〇五

        (二) 軌道整理.....一〇六

        (三) 花電車製作.....一〇六

            其一 市參事會協議.....一〇六

            其二 製作.....一〇七

        (四) 菊花大會設備.....一〇七

            其一 市參事會協議.....一〇八

            其二 設備.....一〇八

        (五) 電燈設備.....一〇八



八 衛生設備	一〇九
二 煙火設備	一〇九
ホ 奉送設備	一〇九
(一) 市長以下奉送準備	一〇九
(二) 市役所奉送所設置	一一一
其一 設置	一一一
其二 構營	一一一
其三 掛員附徽章	一一二
附記 徽章佩用方法注意	一一三
其四 入場者心得及入場證	一一三
附記 交通遮斷	一一四
其五 通知	一一六
(三) 學校職員生徒兒童奉送準備	一一六
其一 文部省示達奉送心得	一一六
其二 奉送ノ順序	一一九
其三 奉送所構營	一二〇
其四 敬禮方示達	一二〇
其五 團體入場證送付	一二〇
夏 奉祝施設	一二一
イ 賀表捧呈準備	一二一
(一) 市會	一二一
(二) 奉祝文起草委員會	一二一
(三) 市會協議會	一二三
(四) 市會開會通知	一二三
(五) 賀表包裝	一二三

附記 學校賀表捧呈準備	一二四
參列準備	一二五
(一) 宿所及車馬	一二五
(二) 市長市會議長京都出張	一二六
(三) 地方賜饌準備	一二六
其一 通知	一二六
其二 届出	一二六
其三 奉祝式準備	一二七
(一) 奉祝順序	一二七
(二) 所屬公廳通牒	一二七
(三) 市職員奉祝式	一二八
其一 式場	一二八
其二 入場章	一二八
其三 通知	一二九
(四) 學校奉祝準備	一三〇
(一) 調査委員	一三〇
(二) 調査案	一三〇
(三) 大禮の要旨配付	一三一
(四) 奉祝順序	一三一
(五) 萬歳奉唱方及其時刻	一三一
附記 大嘗祭當日心得	一三四
宴會準備	一三四
(一) 開催決定	一三四
(二) 案内狀	一三五
天杯奉授式準備	一三五

千 休日告示	一三五
リ 告諭	一三五
(一) 市參事會決定	一三五
(二) 告示	一三六
附記 告諭ニ關スル希望	一三六
又 市民心得配付	一三七
(一) 市民心得	一三七
(二) 印刷	一三八
(三) 配付	一三九
附記 物品獻納願心得	一三九
ル 萬歳奉唱時刻通知	一四〇
ヲ 鳴笛時刻通知	一四〇
ワ 賀表進達準備	一四一
力 奏樂設備	一四一
ヨ 煙火設備	一四二
秋 奉迎施設	一四二
イ 土木設備	一四二
ロ 電氣設備	一四二
ハ 衛生設備	一四二
ニ 煙火設備	一四二
ホ 奉迎設備	一四三
(一) 市長以下奉迎準備	一四三
(二) 市役所奉迎所設置	一四四
其一 設置	一四四
其二 構營	一四四

其三 掛員附徽章	一四四
其四 入場者心得及入場證	一四五
其五 通知	一四六
(三) 學校職員生徒兒童奉迎準備	一四七
其一 奉迎順序	一四七
其二 奉迎通知	一四七
其三 徽章交付	一四七
其四 奉迎心得	一四八
其五 奉迎場檢分	一四八
冬 奉祝會施設	一四八
イ 御臨幸御内意	一四八
(一) 御内意	一四八
(二) 市參事會報告	一四九
(三) 市會議員通知	一四九
(四) 宮内大臣其他依頼	一四九
ロ 會場	一四九
(一) 上野公園使用交渉	一四九
(二) 敷地清祓式	一五一
ハ 奉祝施設	一五一
(一) 土木設備	一五一
子 道路整理	一五一
其一 下水整理	一五一
其二 人止柵	一五二
其三 會場道路	一五二
丑 河川整理	一五二



實	橋梁修理	一五三
卯	奉祝構裝裝飾	一五四
其一	沿道建造物及裝飾物	一五八
其二	奉祝會場設備	一六四
其三	奉祝會場內外附屬建築物	一七二
辰	綠門建設許可	一七二
(二)	電氣設備	一七二
其一	軌道整理	一七二
其二	電力供給	一七二
其三	電燈設備	一七二
(三)	上水設備	一七三
(四)	衛生設備	一七三
其一	會場內施行事項	一七三
其二	會場外施行事項	一七六
(五)	獻上品製作	一八二
子	獻上品考案	一八二
丑	市會協議會及奉祝委員會協議	一八三
寅	獻上品決定	一八四
卯	獻上品製作依頼	一八五
附	市參事會供覽	一八八
辰	獻上品內覽	一八八
(六)	天覽品及陳列品調製	一八八
其一	天覽品	一八八
其二	陳列品	一八九
甲	教育學藝品	一八九
附記		一九〇

(一)	成績品陳列調查委員	一九〇
(二)	成績品目錄	一九〇
乙	生產品	一九一
(七)	記念章及記念品調製	一九八
甲	記念章	一九八
其一	意匠	一九八
其二	購入	一九八
乙	記念品	一九九
附記	記念寫真撮影準備	一九九
(一)	決定	一九九
(二)	照會	二〇〇
(八)	徽章調製	二〇〇
其一	調製	二〇〇
其二	届出	二〇一
其三	配付	二〇一
(九)	參會章其他調製	二〇一
(一〇)	事務休停決定	二〇四
其一	市事務休停	二〇四
上	決定	二〇四
中	届出	二〇四
下	告示	二〇四
其二	市立小學校臨時休業	二〇五
上	申請	二〇五
下	認可	二〇五
(一一)	高齢者優遇準備	二〇五

(一)	高齢者調査	二〇五
子	照會	二〇五
丑	高齢者	二〇六
其二	記念品調製	二〇六
子	記念品決定	二〇六
丑	記念品購買	二〇七
寅	記念品贈呈文議決	二〇七
卯	記念品送付	二〇七
(二)	名譽職員吏員教員記念表彰準備	二〇八
其一	表彰調査	二〇八
其二	記念品表彰品及表彰文決定	二〇九
其三	記念品贈呈狀改案	二一一
其四	表彰式通知	二一一
二	行幸仰出	二一一
ホ	各宮家御臨場出願	二一一
ヘ	參列者招待	二一二
ト	入場章配付	二一七
(一)	市吏員	二一七
(二)	市民	二一七
チ	小學校職員兒童奉送迎準備	二一八
(一)	奉送迎順序	二一八
(二)	參列教員兒童數調査	二一八
(三)	參列心得	二一九
(四)	團體入場證及注意書配付	二二〇
リ	掛員部署	二二一

(二)	掛員部署分擔	二二一
附記		二二六
(一)	掛員照會	二二六
(二)	設備照會	二二六
(三)	記念品交付準備	二二七
(四)	市會議員依頼	二二七
(五)	奉祝式次第	二二八
附記	奉祝會立食準備	二二八
ル	奉祝文決議	二二九
(一)	奉祝文起草委員會	二二九
(二)	市會	二二九
ヲ	拜謁人名簿捧呈	二三〇
ワ	殿部派遣願	二三〇
カ	式場下檢分	二三〇
ヨ	警衛準備	二三一
(一)	通知	二三一
(二)	上申	二三一
夕	告諭	二三一
(一)	市參事會諮問	二三二
(二)	告示	二三三
レ	市民心得書	二三三
リ	交通遮斷	二三四
ツ	記念郵便及郵便局臨時出張	二三四
(一)	特殊通信日附印使用	二三四
(二)	郵便局臨時出張所設置	二三五



ネ 新宿御苑演離宮拜觀許可……………二三五

(一) 拜觀許可……………二三五

(二) 市參事會報告……………二三五

(三) 市會議員通知……………二三六

(四) 拜觀證調製……………二三六

(五) 拜觀證配付……………二三八

十 奏樂設備……………二三九

ラ 煙火設備……………二三九

附記……………二三九

甲 掛員……………二三九

乙 材料……………二四〇

七 區奉祝設備……………二四七

イ 麴町區……………二四七

(一) 賀表捧呈準備……………二四七

(二) 奉祝裝飾……………二四七

(三) 奉送所設置……………二四八

(四) 奉迎所設置……………二四八

(五) 地方賜饌準備……………二四九

(六) 高齢者優遇準備……………二四九

(七) 注意事項示達……………二五〇

ロ 神田區……………二五〇

(一) 賀表捧呈準備……………二五〇

(二) 奉祝裝飾……………二五〇

ハ 日本橋區……………二五一

(一) 賀表捧呈準備……………二五一

(二) 奉祝裝飾……………二五一

(三) 生產品獻納準備……………二五三

(四) 注意事項觸知……………二五三

ニ 京橋區……………二五三

(一) 賀表捧呈準備……………二五三

(二) 奉祝裝飾……………二五三

(三) 公民奉祝會準備……………二五四

附記 區歌作成……………二五四

(四) 學校奉祝準備……………二五五

(五) 高齢者奉拜所設置……………二五七

其一 設置……………二五七

其二 案内狀……………二五七

(六) 注意事項觸知……………二五七

(七) 記念事業準備……………二五九

ホ 芝區……………二五九

(一) 賀表捧呈準備……………二五九

(二) 奉祝裝飾……………二五九

(三) 奉送所設置……………二六〇

(四) 注意事項觸知……………二六〇

ヘ 麻布區……………二六〇

(一) 賀表捧呈準備……………二六〇

(二) 奉祝裝飾……………二六〇

(三) 記念表彰準備……………二六〇

ト 赤坂區……………二六〇

(一) 賀表捧呈準備……………二六〇

(二) 奉祝裝飾……………二六〇

(三) 講話學藝會開催……………二六一

チ 四谷區……………二六一

(一) 賀表捧呈準備……………二六一

(二) 奉祝裝飾……………二六一

(三) 奉祝會準備……………二六一

(四) 注意事項觸知……………二六一

リ 牛込區……………二六一

(一) 賀表捧呈準備……………二六一

(二) 奉祝裝飾……………二六二

(三) 注意事項觸知……………二六二

又 小石川區……………二六二

(一) 賀表捧呈準備……………二六二

(二) 奉祝裝飾……………二六二

ル 本郷區……………二六二

(一) 賀表捧呈準備……………二六二

(二) 奉祝裝飾……………二六三

(三) 奉祝會準備……………二六三

(四) 學校奉祝準備……………二六三

(五) 祭祀準備……………二六四

(六) 新宿御苑演離宮拜觀準備……………二六四

(七) 高齢者優遇準備……………二六五

(八) 注意事項觸知……………二六五

(九) 記念事業準備……………二六六

ヲ 下谷區……………二六六

(一) 賀表捧呈準備……………二六六

(二) 奉祝裝飾……………二六六

(三) 奉祝會準備……………二六八

(四) 學校奉祝準備……………二六八

(五) 地方賜饌準備……………二六八

(六) 奉迎準備……………二六九

(七) 吏員表彰準備……………二六九

(八) 高齢者優遇準備……………二六九

(九) 生產品調查……………二七二

(一〇) 記念事業準備……………二七二

(一一) 御大禮講演……………二七二

(一二) 注意事項觸知……………二七三

附記 衛生施設……………二七六

ワ 淺草區……………二七六

(一) 賀表捧呈準備……………二七六

(二) 奉祝裝飾……………二七六

(三) 學校奉祝準備……………二七七

(四) 記念表彰準備……………二七七

カ 本所區……………二七七

(一) 賀表捧呈準備……………二七七

(二) 奉祝裝飾……………二七八

(三) 區民奉祝會準備……………二七八

コ 深川區……………二七八

(一) 賀表捧呈準備……………二七八

(二) 奉祝裝飾……………二七八



(三) 高齡者優遇準備……………二七八

第三 京都行幸……………二七九

一 行幸……………二七九

イ 御發轅……………二七九

附記 外國使臣謁見……………二七九

□ 京都御著輦……………二七九

附記……………二八〇

(一) 臨時內閣事務所……………二八〇

(二) 臨時外務省事務所……………二八〇

(三) 臨時宮內省出張所……………二八〇

二 賢所春興殿渡御……………二八〇

三 東宮行啓……………二八〇

イ 御出發……………二八〇

□ 京都御安著……………二八一

第四 京都市行幸奉送……………二八一

一 奉送……………二八一

イ 市長以下奉送……………二八一

□ 名譽職員吏員奉送……………二八一

(一) 市役所奉送所奉送……………二八一

(二) 區役所奉送所奉送……………二八一

其一 麴町區……………二八一

其二 芝區……………二八一

ハ 學校職員生徒兒童奉送……………二八二

(111)

(一) 宮城前奉送……………二八二

(二) 鐵道沿線奉送……………二八四

二 警戒……………二八四

イ 土木設備警戒……………二八四

□ 電氣設備警戒……………二八四

ハ 衛生設備警戒……………二八四

三 警備……………二八五

四 電車運轉變更……………二八五

五 花電車運轉……………二八五

六 橋梁點燈裝飾……………二八六

七 煙火……………二八六

八 市民ノ奉送……………二八六

第五 御大禮……………二九五

一 卽位禮……………二九五

イ 賢所大前儀紫宸殿儀及奉告……………二九五

附記 奉告勅使……………二九七

□ 恩赦及養老賑恤……………三〇一

(一) 恩赦……………三〇一

(二) 養老賑恤……………三〇四

其一 御沙汰……………三〇四

其二 養老……………三〇四

其三 賑恤……………三〇四

附記 昇格及叙任……………三〇四

ハ 賢所御神樂……………三〇八

乾 賀表……………三二七

(一) 市會……………三二七

(二) 捧呈……………三二八

(三) 報告……………三二九

其一 市參事會報告……………三二九

其二 市會議員報告……………三二九

坤 賀辭……………三二九

□ 區……………三二九

(一) 麴町區……………三二九

(二) 神田區……………三三〇

(三) 日本橋區……………三三一

(四) 京橋區……………三三一

(五) 芝區……………三三一

(六) 麻布區……………三三一

(七) 赤坂區……………三三一

(八) 四谷區……………三三一

(九) 牛込區……………三三一

(一〇) 小石川區……………三三一

(一一) 本郷區……………三三四

(一二) 下谷區……………三三四

(一三) 淺草區……………三三四

(一四) 本所區……………三三五

(一五) 深川區……………三三五

ハ 學校……………三三五

ニ 市民……………三三六

(111)

二 東宮還啓……………三〇九

二 大嘗祭……………三〇九

イ 勅使發遣……………三〇九

附記 勅使……………三〇九

□ 御禊大祓……………三〇九

ハ 鎮祭鎮魂……………三〇九

ニ 奉幣大御饌供進及大嘗宮儀……………三〇九

附記 紫宸殿竝大嘗宮拜觀……………三〇九

三 大饗及夜宴……………三二四

イ 大饗第一日……………三二四

□ 大饗第二日及夜宴……………三二四

四 神宮御親謁……………三二五

イ 伊勢行幸……………三二五

□ 御親謁……………三二五

ハ 京都皇宮還御……………三二六

五 神武天皇山陵御親謁……………三二六

六 明治天皇山陵御親謁……………三二六

七 孝明天皇山陵仁孝天皇山陵光格天皇山陵御親謁……………三二六

第六 御大禮奉祝……………三二七

上 御卽位禮奉祝……………三二七

一 參列……………三二七

二 賀表捧呈……………三二七

イ 市……………三二七



上 市受付	三三六
下 區受付	三三六
(一) 麴町區	三三六
(二) 神田區	三三七
(三) 日本橋區	三三七
(四) 京橋區	三三七
(五) 芝區	三三七
(六) 麻布區	三三七
(七) 赤坂區	三三七
(八) 四谷區	三二八
(九) 牛込區	三二八
(一〇) 小石川區	三二八
(一一) 本郷區	三二八
(一二) 下谷區	三二八
(一三) 淺草區	三二八
(一四) 本所區	三二八
(一五) 深川區	三二九
三 奉祝式	三二九
イ 市	三二九
ロ 區	三二九
(一) 麴町區	三三〇
(二) 神田區	三三〇
(三) 日本橋區	三三〇
(四) 京橋區	三三〇
(五) 芝區	三三一

(六) 麻布區	三三一
(七) 赤坂區	三三一
(八) 四谷區	三三一
(九) 牛込區	三三一
(一〇) 小石川區	三三一
(一一) 本郷區	三三一
(一二) 下谷區	三三一
(一三) 淺草區	三三一
(一四) 本所區	三三一
(一五) 深川區	三三一
ハ 學校	三三一
(一) 麴町區	三三一
(二) 神田區	三三一
(三) 日本橋區	三三一
(四) 京橋區	三三一
(五) 芝區	三三一
(六) 麻布區	三三一
(七) 赤坂區	三三一
(八) 四谷區	三三一
(九) 牛込區	三三一
(一〇) 小石川區	三三一
(一一) 本郷區	三三一
(一二) 下谷區	三三一
(一三) 淺草區	三三一
(一四) 本所區	三三一

(二五) 深川區	三三六
四 賜饌及午餐會	三三六
イ 賜饌	三三六
附記 記念章傳達	三三七
上 傳達	三三七
下 受領者	三三八
ロ 午餐會	三三九
五 事務休停	三三九
六 花電車運轉	三三九
七 奏樂	三四〇
八 橋梁點燈裝飾	三四〇
九 煙火	三四〇
一〇 祭祀	三四〇
一一 鳴笛	三四三
一二 菊花大會	三四三
一三 警備	三四五
一四 市民ノ奉祝	三四五
一五 區記念事業	三五五
イ 神田區	三五五
(一) 區記念事業	三五五
(二) 學校記念事業	三五五
ロ 日本橋區	三五六
(一) 區記念事業	三五六
(二) 學校記念事業	三五六
ハ 京橋區	三五六

(一) 區記念事業	三五六
(二) 學校記念事業	三五七
ニ 芝區	三五七
(一) 區記念事業	三五七
(二) 學校記念事業	三五八
ホ 麻布區	三五八
(一) 區記念事業	三五八
(二) 學校記念事業	三五八
ヘ 四谷區	三五八
(一) 區記念事業	三五八
(二) 學校記念事業	三五八
ト 牛込區	三五八
チ 小石川區	三五八
(一) 區記念事業	三五八
(二) 學校記念事業	三五八
リ 本郷區	三五八
(一) 區記念事業	三五九
(二) 神社記念事業	三五九
(三) 學校記念事業	三五九
(四) 區民記念事業	三六〇
又 下谷區	三六〇
ル 淺草區	三六一
ヲ 深川區	三六一
一六 區表彰慰勞	三六一
イ 神田區	三六一



口	日本橋區	三六一
ハ	四谷區	三六二
ニ	牛込區	三六三
ホ	小石川區	三六三
ヘ	本郷區	三六三
ト	下谷區	三六三
チ	淺草區	三六四
リ	本所區	三六四
又	深川區	三六四
中	大嘗祭奉祝	三六四
一	參列	三六四
二	祭祀	三六四
天	官幣社國幣社	三六四
地	府社	三六四
人	郷社村社無格社	三六四
イ	麴町區	三六七
	(一) 祭祀執行	三六七
	(二) 小學校兒童參拜	三六七
ロ	神田區	三六七
	(一) 祭祀執行	三六七
	(二) 小學校兒童參拜	三六七
ハ	日本橋區	三六八
	(一) 祭祀執行	三六八
	(二) 小學校兒童參拜	三六八
ニ	京橋區	三六八

	(一) 祭祀執行	三六八
	(二) 小學校兒童參拜	三六八
ホ	芝區	三六八
	(一) 祭祀執行	三六八
	(二) 小學校兒童參拜	三六八
ヘ	麻布區	三六八
	(一) 祭祀執行	三六八
	(二) 小學校兒童參拜	三六八
ト	赤坂區	三六九
	(一) 祭祀執行	三六九
	(二) 小學校兒童參拜	三六九
チ	四谷區	三六九
	(一) 祭祀執行	三六九
	(二) 小學校兒童參拜	三六九
リ	牛込區	三六九
	(一) 祭祀執行	三六九
	(二) 小學校兒童參拜	三六九
又	小石川區	三六九
	(一) 祭祀執行	三六九
	(二) 小學校兒童參拜	三六九
ル	本郷區	三六九
	(一) 祭祀執行	三六九
	(二) 小學校兒童參拜	三六九
ヲ	下谷區	三七〇
	(一) 祭祀執行	三七〇



(二) 小學校兒童參拜	三七〇
(一) 淺草區	三七〇
(一) 祭祀執行	三七〇
(二) 小學校兒童參拜	三七一
力 本所區	三七一
(一) 祭祀執行	三七一
(二) 小學校兒童參拜	三七一
ヨ 深川區	三七一
(一) 祭祀執行	三七一
(二) 小學校兒童參拜	三七一
下 大饗及夜宴奉祝	三七二
一 參列	三七二
附記 市長議長歸京	三七二
二 花電車運轉	三七二
三 奏樂	三七二
四 橋梁點燈裝飾	三七四
五 煙火	三七四
附記 市民ノ奉祝獻品	三七四
<b>第七 東京還幸</b>	三七四
一 還幸	三七四
附記 臨時宮内省出張所廢止	三七四
二 賢所御神樂	三七五
附記 參列者	三七五
三 皇靈殿神殿御親謁	三七五

附記 御祝電並御答電	三七五
<b>第八 東京還幸奉迎</b>	三七五
一 奉迎	三七五
イ 市長以下奉迎	三七五
ロ 名譽職員吏員奉迎	三七五
ハ 區公民奉迎	三七六
ニ 學校職員生徒兒童奉迎	三七六
(一) 宮城前奉迎	三七六
(二) 鐵道沿線奉迎	三七六
二 警戒	三七六
イ 土木設備警戒	三七六
ロ 電氣設備警戒	三七六
附記 點燈	三七七
ハ 衛生設備警戒	三七七
三 警備	三七七
四 電車運轉一部中止	三七七
五 花電車運轉	三七七
六 橋梁點燈裝飾	三七八
七 煙火	三七八
八 市民ノ奉迎奉祝	三七八
附記 御大禮御式場拜觀公告	三八二
<b>第九 御大禮觀兵式及特別觀艦式</b>	三八二
上 御大禮觀兵式	三八二



- 一 觀兵式要領……………三九二
- 二 指揮官……………三八三
- 附記 大禮觀兵式委員……………三八三
- 三 觀兵式……………八四
- イ 行幸仰出……………三八四
- 式……………三八四
- 下 特別觀艦式……………三八四
- 一 指揮官……………三八四
- 二 觀艦式……………三八四
- 第一〇 觀兵式及觀艦式施設……………三八四**
- 上 觀兵式施設……………三八四
- 一 御道筋整理……………三八五
- 二 奉迎裝飾……………三八五
- 三 電車運轉變更……………三八五
- 附記 交通遮斷……………三八五
- 四 救護所設置……………三八六
- 五 奉迎……………三八六
- 下 觀艦式施設……………三八九
- 附記……………三九二
- 第一 親王御降誕奉賀……………三九二**
- 一 親王御降誕……………三九五
- 二 奉賀……………三九二

- イ 市參事會賀表協議……………三九二
- 市會賀表決議……………三九二
- ハ 捧呈……………三九二
- 第二 皇后陛下行啓……………三九三**
- 一 行啓仰出……………三九三
- 二 三重縣下行啓……………三九四
- 三 神宮御參拜……………三九五
- 四 奈良縣下行啓……………三九五
- 五 春日神社御參拜……………三九五
- 六 神武天皇山陵御參拜……………三九五
- 七 正倉院及博物館行幸啓……………三九五
- 八 行啓竝ニ御遊覽……………三九五
- 九 京都市行啓……………三九五
- 一〇 伏見桃山陵伏見桃山東陵後月輪東山陵後月輪東北山陵仁孝天皇山陵光格天皇山陵御參拜……………三九六
- 一一 行啓竝ニ御遊覽……………三九六
- 一二 名古屋還啓……………三九六
- 一三 熱田神宮御參拜……………三九六
- 一四 東京還啓……………三九六
- 第一一 御大禮奉祝會……………三九六**
- 一 奉迎準備……………三九六
- 二 行幸……………三九七



三 奉迎	三九九
イ 沿道奉迎	三九九
□ 式場奉迎	三九九
四 圖書名簿奉獻	四〇〇
五 奉祝式	四〇〇
六 獻上品目録奉獻	四〇二
七 教育學藝品並生産品天覽	四〇六
八 還御	四〇六
九 參會者及入場者	四〇六
一〇 茶菓饗應	四〇七
一一 御下賜金	四〇八
附記 市會議員通知	四〇八
一二 御禮參内	四〇八
一三 御禮參殿	四〇八
一四 勅使市中巡視	四〇八
イ 御内汰沙	四〇八
□ 日根野侍從巡視	四〇九
ハ 石山侍從巡視	四〇九
ニ 清水谷侍從巡視	四〇九
一五 奉祝會報告	四一〇
一六 皇族殿下御來場	四一〇
一七 警戒	四一〇
イ 土木設備警戒	四一〇
□ 電氣設備警戒	四一一
ハ 衛生設備警戒	四一一

一八 警備	四一四
一九 事務休停	四一四
二〇 橋梁點火裝飾	四一五
二一 電車運轉變更	四一五
二二 花電車運轉	四一五
二三 煙火	四一六
二四 市民ノ奉祝	四一六
二五 新宿御苑濱離宮拜觀	四二八
二六 獻上品奉獻	四二九
イ 奉獻	四二九
□ 報告	四三〇
二七 高齢者記念品贈呈	四三〇
イ 麴町區	四三〇
□ 神田區	四三〇
ハ 日本橋區	四三〇
ニ 京橋區	四三二
ホ 芝區	四三一
ヘ 麻布區	四三一
ト 赤坂區	四三一
チ 四谷區	四三一
リ 牛込區	四三一
ヌ 小石川區	四三一
ル 本郷區	四三一
ヲ 下谷區	四三二
ワ 淺草區	四三二



力 本所區	四三二
三 深川區	四三二
二八 市名譽職員記念品贈呈	四三二
二九 市名譽職員吏員教員其他表彰	四三二
附記 式場及教育學藝品陳列室參觀	四四五
(一) 式場參觀	四四五
(二) 教育學藝品陳列室參觀	四四五
其一 決定	四四五
其二 通知	四四五
其三 參觀	四四六
第一二 御大禮結了	四四六
一 大禮使官制廢止	四四六
附記 殘務取扱	四四六
二 御大禮用建造物及附屬物處分	四四七
三 授賞	四四七
第一三 御大禮奉祝結了	四四七
一 關係名譽職員	四四七
二 御沙汰	四四七
一 御沙汰	四四七
二 報告	四四七
(一) 市參事會へ	四四七
(二) 市會議員へ	四四七
八 區長へノ通牒	四四七

目次

二 陳列品關係者へノ披露	四五五
本 區ノ傳達	四五五
三 挨拶及謝禮	四五七
甲 市	四五七
其一 挨拶	四五七
其二 謝禮	四五九
乙 區	四五九
四 奉祝設備撤去	四六〇
五 陳列生産品引渡	四六〇
六 慰勞手當金下賜	四六一
七 掛員特別手當	四六一
八 御大禮奉祝費決算	四六二
第一四 外國貴賓敬待	四六三
一 露國皇族敬待	四六三
一 御來邦	四六三
二 敬待	四六五
一 羅馬法王特派使節敬待	四六七
一 來邦	四六七
二 敬待	四六八
附記 御大禮奉祝日録	四七〇



挿圖畫目次

天皇陛下御眞影……………卷首

皇后陛下御眞影……………同

京都行幸奉送奉迎諸員心得附圖……………四六ノ次

御大禮奉祝萬歲門(東京市奉祝會當時)……………一〇〇ノ次

同奉祝當時……………同

馬場先萬歲門(奉祝當時)……………一〇二ノ次

同東京市奉祝會當時……………同

萬歲門內奉祝裝飾……………同

萬歲門外奉祝裝飾……………同

東京驛前奉祝裝飾……………同

日本橋奉祝裝飾……………同

花電車(上)……………一〇六ノ次

花電車(中)……………同

花電車(下)……………同

各學校奉送奉迎場……………一八ノ次

日比谷公園音樂堂入場券……………一四〇ノ次

東京市奉祝會御道筋裝飾配置圖……………一五六ノ次

東京市奉祝會御道筋裝飾(上)……………同

同(下)……………同

東京市奉祝會配置圖……………一五八ノ次

東京市奉祝會式場……………同

東京市奉祝會式場門……………同

東京市奉祝會式場左右幕張及奏樂堂裝飾……………同

東京市奉祝會場正門……………一六二ノ次

同正門式場門間……………同

同式場門……………同

東京市奉祝會式場……………同

東京市奉祝會場便殿御車寄……………同

同御座所……………同

東京市奉祝會式場玉座(正面)……………同

同側面……………同

東京市奉祝會食堂……………同

東京市奉祝會生產品陳列(一)……………同

同(二)……………同

上野公園東京市御大禮奉祝會場給水圖……………一七二ノ次

御大禮東京市奉祝會當日救護所配置圖……………一七四ノ次

御大禮東京市奉祝會當日交通遮斷圖……………二一六ノ次

神田區山車……………二三〇ノ次

奉祝裝飾……………二五〇ノ次

京都行幸馬場先車駕通御……………二七八ノ次

京都行幸馬場先賢所通御……………同

京都行幸御道筋之圖……………同

東京市會賀表決議……………三一八ノ次

東京市職員奉祝式場……………三二八ノ次

東京市職員奉祝式……………同

小學校兒童奉祝式……………同

東京市菊花大會……………三四四ノ次



市民奉祝……………三四六ノ次  
 大嘗祭當日ノ奉祝(上)……………三六四ノ次  
 大嘗祭當日ノ奉祝(下)……………三六八ノ次  
 東京市奉祝會行幸御道筋……………三九六ノ次  
 東京市奉祝會行幸(馬場先門跡通御)……………三九八ノ次  
 同會場正門入御……………同  
 東京市奉祝會參列員入場(正門内)……………四〇〇ノ次  
 同式場入口……………同  
 同式場……………同  
 獻上御衝立表……………四〇二ノ次  
 同裏……………同  
 皇后陛下へノ獻上御机……………四〇二ノ次  
 御文庫御硯函……………同  
 御硯函……………同  
 東京市奉祝會參列貴賓……………四〇六ノ次  
 同退場……………同

挿圖畫目次畢

# 御大禮奉祝志

## 前記

### 第一 御大禮準備

#### 一大禮使設置

#### イ大禮使官制

大正二年十一月二十一日勅令ヲ以テ大禮使官制公布セラル、

朕大禮使官制ヲ裁可シ茲ニ之ヲ公布セシム

### 御名 御璽

大正二年十一月二十一日

内閣總理大臣	伯爵	山本權兵衛
海軍大臣	男爵	齋藤 實
内務大臣	原	敬
外務大臣	男爵	牧野伸顯
農商務大臣		山本達雄
大藏大臣	男爵	高橋是清
文部大臣	男爵	奧田義人
司法大臣	博士	元田 肇
遞信大臣		楠瀬幸彦
陸軍大臣		

勅令第三百三號

#### 大禮使官制

- 第一條 大禮使ハ内閣總理大臣ノ管理ニ屬シ即位ノ禮及大嘗祭ニ關スル事務ヲ掌ル
- 第二條 大禮使ニ總裁一人ヲ置ク  
 總裁ハ皇族ノ中ヨリ之ヲ勅命ス
- 第三條 大禮使ニ左ノ職員ヲ置ク  
 長官 一人 次官 二人  
 參與官 若干人 事務官 若干人  
 典禮官 若干人 書記 若干人  
 典禮官補 若干人
- 前項ノ職員ノ外必要アルトキハ御用掛ヲ置クコトヲ得
- 第四條 長官ハ之ヲ勅命ス  
 次官、參與官、事務官及典禮官ハ内閣總理大臣ノ奏請ニ依リ内閣ニ於テ之ヲ命ス御用掛ヲ命スルトキ亦同シ
- 書記及典禮官補ハ長官之ヲ命ス
- 第五條 長官ハ所部ノ職員ヲ統督シ使務ヲ總理ス  
 長官事故アルトキハ内閣總理大臣ノ指名シタル次官其ノ事務ヲ代理ス
- 第六條 次官ハ長官ヲ輔ケ長官ノ定ムル所ニ依リ其ノ分任ノ使務ヲ掌理ス
- 第七條 參與官ハ長官ノ命ヲ受ケ使務ヲ輔ク



第八條 事務官ハ上官ノ命ヲ承ケ事務ヲ掌ル

典禮官ハ上官ノ命ヲ承ケ典式ヲ掌ル

第九條 書記及典禮官補ハ上官ノ指揮ヲ承ケ庶務及典式ニ關スル事務ニ従事ス

第十條 長官ハ親任官、次官及參與官ハ勅任官、事務官及典禮官ハ奏任官、書記及典禮官補ハ判任官ノ待遇ヲ受ケ御用掛ノ待遇ハ各別ニ之ヲ定ム但シ他ノ官職ヲ有スル者ノ待遇ハ其ノ官職ニ付受クル待遇ニ依ル

第十一條 他ノ官職ヲ有スルニ因リ大禮使職員ヲ命セラレタル者其ノ官職ヲ退キタルトキハ退職ス

第十二條 使務ノ處理ニ關スル規程ハ長官之ヲ定ム

附則 本令ハ公布ノ日ヨリ之ヲ施行ス

### 大禮使職員

十一月二十二日大禮使ノ任命有リ、大勳位功二級貞愛親王殿下大禮使總裁仰付ラレ、内務大臣原敬大禮使長官仰付ラル、從二位勳一等子爵伊東巳代治ハ大禮使御用掛ヲ、内閣書記官長山之内一次、宮内次官河村金五郎ハ大禮使次官ヲ、法制局長官法學博士倉富勇三郎、外二十一名ハ大禮使參與官ヲ、内閣書記官牛塚虎太郎外五十三名ハ大禮使事務官ヲ仰付ラル、

### 〔附記〕職員異動

大正三年一月八日大禮使參與官ヲ仰付ラレタル者一名大禮使事務官ヲ仰付ラレタル者一名三月二十四日大禮使事務官ヲ仰付ラレタル者三名有リ、

### ハ令旨訓示挨拶

十一月二十二日午前十一時大禮使總裁貞愛親王殿下同長官原敬以下宮中ニ參集ス、

大禮使總裁貞愛親王殿下令旨

茲ニ大禮使ヲ置カルルニ當リ總裁ノ任ヲ辱クス自今長官以下ノ勳精ニ依リ此ノ盛典ヲ滞ナク遂行セムコトヲ冀望ス

内閣總理大臣伯爵山本權兵衛訓示

今回大禮使ヲ置カレ總裁ニハ貞愛親王殿下ヲ奉戴シ長官以下ノ職員亦各々任命セラレタリ本大臣茲ニ主務ノ大臣トシテ一言スルコトヲ得タルハ最モ光榮トスル所ナリ謹ミテ惟ミルニ即位ノ禮ハ 天皇萬世一系ノ皇位ヲ繼承セラレタルコトヲ 皇祖 皇宗ニ告ケ竝ニ一般臣民ニ知ラシメタマフノ盛儀ニシテ大嘗祭ハ 天皇位ニ即キ 天祖及天神地祇ヲ請饗セララルルノ大祀ナリ共ニ一世ニ一タヒ行ハセラルル國家最高ノ大典ニシテ中外ノ具瞻スル所タリ念フニ我邦ハ萬國ニ比類ナキ金甌無缺ノ國體ヲ有シ百司萬民常ニ藹然タル忠愛ノ真情ヲ傾倒シテ皇室ノ慶福ヲ奉祝セサルナシト雖此ノ大典アルニ際シテハ各廳職員竝一般國民何レモ滿腔至醇ノ慶意ヲ捧ケ競フテ大禮事務

第一條 大禮使ニ評議會長官官房及左ノ六部ヲ置ク

典儀部 調度部 造營部 車馬部 鐵道部 主計部

第二條 評議會ハ長官ノ諮詢ニ依リ重要ノ事項ヲ審議ス

第三條 長官官房ニ於テハ人事文書饗宴及各部ニ屬セサル事務ヲ掌ル

第四條 典儀部ニ於テハ祭祀、典式及接待ニ關スル事務ヲ掌ル

第五條 調度部ニ於テハ物件ノ購入、供給、運送及雜役ニ關スル事務ヲ掌ル

第六條 造營部ニ於テハ建築其ノ他ノ工事ニ關スル事務ヲ掌ル

第七條 車馬部ニ於テハ車馬ニ關スル事務ヲ掌ル

第八條 鐵道部ニ於テハ鐵道ニ關スル事務ヲ掌ル

第九條 主計部ニ於テハ會計ニ關スル事務ヲ掌ル

第十條 評議會ニ會員及幹事ヲ置キ各部ニ部長及部員ヲ置ク

評議會ノ議事ハ上席會員ヲシテ之ヲ整理セシム

第十一條 評議會會員及各部部長ハ次官及參與官ノ中ヨリ評議會幹事官房所屬員及各部員ハ參與官、事務官及典禮官ノ中ヨリ長官之ヲ命ス

第十二條 長官官房及各部ノ提案ニシテ重要ナルモノハ長官ノ決裁前ニ評議會ノ議ヲ經ヘシ

長官ノ決裁ヲ經タル重要ナル書類ハ總裁ニ具申スルモノトス

ノ進行ヲ贊助セムコトヲ勉ムヘキヲ以テ命ヲ大禮使ニ奉スル者亦克ク思フ此ニ存シ深ク朝野誠意ノ在ル所ヲ願ミ鞠躬精勵以テ其ノ職責ヲ盡クシ此ノ大典ヲ遂行スルニ於テ些ノ遺滞ナカラムコトヲ望ム

大禮ノ式ハ登極令ノ規定ニ依リ施行セララルルハ言ヲ待タサル所ナリト雖實素ヲ旨トセラレタル 先帝ノ葬訓ヲ遵奉シ竝 先帝ノ遺圖ヲ紹述シタマフノ聖旨ヲ奉體シ各般ノ用度皇張ニ失セサルヲ期スルト共ニ我國運進暢ノ現狀ニ照シ時代ニ適應スルノ施設ヲ爲スコトヲ念トシ慎思熟慮能ク兩者ヲ酌量シテ調和其ノ宜シキヲ制スルハ最モ切望ニ堪ヘサル所ナリ

終ニ臨ミ本大臣ハ重ネテ長官以下銳意勉勵此ノ大典ヲシテ十分ノ光輝ト無限ノ瑞祥トニ充タシメ以テ能ク中外ノ瞻望ヲ饜カシメムコトヲ冀フ

大禮使長官原敬挨拶  
今回大禮使長官ノ重任ヲ拜シ光榮甚大ニシテ負荷切ニ重キヲ感ス

今後勳精努力以テ大典ヲ滞ナク遂行シ總裁宮殿下ノ令旨ニ答ヘ奉リ併セテ内閣總理大臣閣下ノ訓示ニ副フ所アラムコトヲ期ス職員一同能ク此ノ旨ヲ體シ同心協力各其ノ事ニ勉勵セムコトヲ望ム

### 大禮使處務規定

十一月二十二日大禮使處務規定ヲ定ム、

大禮使處務規程



木 大禮使分科

十一月二十二日、大禮使參與官法學博士岡野敬次郎外九名、評議會會員ヲ命セラレ、大禮使事務官栗原廣太外二名、評議會幹事ヲ命セラレ、大禮使事務官岡喜七郎外廿四名、長官官房勤務ヲ命セラレ、大禮使參與官齋藤桃太郎典儀部長ヲ、同岩倉具綱外廿一名、典儀部員ヲ、大禮使參與官長崎省吾調度部長ヲ、大禮使事務官多田好問外二名、調度部員ヲ、大禮使參與官工學博士片山東熊造營部長ヲ、大禮使事務官矢橋賢吉外四名、造營部員ヲ、大禮使參與官子爵藤波言忠車馬部長ヲ、大禮使事務官菊池末三郎車馬部員ヲ、大禮使參與官工學博士野村龍太郎鐵道部長ヲ、大禮使事務官古川阪次郎外一名、鐵道部員ヲ、大禮使參與官勝田主計主計部長ヲ、大禮使事務官市來乙彦外二名、主計部員ヲ命セラレ、同時ニ大禮使參與官吉田醇一調度部長臨時代理ヲ命セラル、

(附記) 分科異動

大正二年十二月五日、典儀部長交迭、大正三年一月八日、鐵道部長交迭、及鐵道部員任命一名、主計部員任命一名、三月二十四日、典儀部員任命二名、造營部員任命二名、事務囑託

大正三年十一月二十二日、大禮使事務ヲ囑託セラレタル者一名、

大禮使事務所

十一月二十二日、大禮使事務所ヲ宮城内ニ置キ、是日事務ヲ開始ス、

附記

大禮準備委員會

大正二年一月十四日、宮内大臣伯爵渡邊千秋、大禮準備委員長、仰付ラレ、式部長官伯爵戶田氏共外十七名、大禮準備委員、仰付ラル、是日、大禮準備委員近藤久、敬同栗原廣太、大禮準備委員會幹事ヲ命セラル、後二月一日、二十日、二十一日、二十六日、五月七日、八日、十二日、十六日、異動有リ、十一月二十二日、大禮使設置ト共ニ、大禮準備委員長以下免セラル、

二大禮豫算

御大禮費豫算ハ、大正三年三月二十三日ノ官報ヲ以テ公布セララル、

朕帝國議會ノ協贊ヲ經タル大正三年度歲入歲出總豫算追加ヲ裁可シ、茲ニ之ヲ公布セシム

御名 御璽

大正三年三月二十日

內閣總理大臣 伯爵 山本權兵衛  
大藏大臣 男爵 高橋是清

豫算

第一條 大正三年度歲入歲出追加額ヲ各參百八拾貳萬六千四百拾圓ト定ム、其ノ款項ノ金額ハ別冊甲號歲入歲出豫算ニ據ルヘシ

第二條 大正三年度歲出豫算追加中別冊丙號所掲ノ費途ハ、年度末支出殘額ヲ翌大正四年度ニ繰越使用スルコトヲ得

(別冊)

甲號

歲入臨時部

第十款 前年度繰入金 金參百八拾貳萬六千四百拾圓

第一項 前年度繰入金 金參百八拾貳萬六千四百拾圓

歲出臨時部

大藏省所管

第十一款 大禮費 金參百八拾貳萬六千四百拾圓

第一項 大禮費 金參百八拾貳萬六千四百拾圓

(別冊)

丙號

大藏省所管

大禮費 歲出臨時部第十一款第一項

同時ニ、外務內務大藏陸軍海軍文部遞信各省ノ大禮施設費ニ係ル大正三年度歲入歲出豫算追加百五拾萬千參百貳圓ノ御裁可公布有リ、外務省所管關東都督府ノ大禮施設費ニ係ル七千

圓、內務省所管朝鮮總督府ノ大禮施設費ニ係ル壹萬八千七百圓、臺灣總督府ノ大禮施設費ニ係ル壹萬貳千四百圓ノ各特別會計歲入歲出豫算亦 御裁可公布ヲ見タリ、

(附記) 大正三年一月三十日、大藏省令第一號ヲ以テ、大禮使旅費規定ヲ定メララル、

三大禮工作等方法

大正三年一月十二日、官報ヲ以テ、左ノ勅令公布セララル、

朕大禮ニ關スル工作土木及物件ノ賣買貸借等ハ、隨意契約ニ依ルコトヲ得ルノ件ヲ裁可シ、茲ニ之ヲ公布セシム

御名 御璽

大正三年一月十日

內閣總理大臣 伯爵 山本權兵衛  
大藏大臣 男爵 高橋是清

勅令第二號

大禮ニ關スル工作土木物件ノ賣買貸借及勞力供給ノ請負ハ、隨意契約ニ依ルコトヲ得

附則

本令ハ公布ノ日ヨリ之ヲ施行ス



四即位禮及大嘗祭期日

イ期 日

大正三年一月十七日左ノ如ク告示セララル、

即位ノ禮及大嘗祭ノ期日左ノ通定メラル

大嘗祭 同 大正三年十一月十日

大正三年一月十七日

- 内閣總理大臣 伯爵 山本權兵衛
- 海軍大臣 男爵 齋藤 實
- 宮内大臣 伯爵 渡邊 千秋
- 内務大臣 原 敬
- 外務大臣 男爵 牧野 伸顯
- 農商務大臣 山本 達雄
- 大藏大臣 男爵 高橋 是清
- 文部大臣 兼 法學 博士 奥田 義人
- 司法大臣 元田 肇
- 逓信大臣 楠瀬 幸彦
- 陸軍大臣

□期日奉告

上賢所皇靈殿神殿奉告

(一)儀式其他御治定

大正三年一月十五日大禮使彙報左ノ如シ、

賢所皇靈殿神殿ニ期日奉告ノ儀等ヲ行フ日時左ノ通御治

定アラセラル

一月十七日午前九時三十分

賢所皇靈殿神殿ニ期日報告ノ儀

同 神宮神武天皇山陵竝前帝四代ノ

同 山陵ニ勅使發遣ノ儀(宮中風)

同 神宮ニ奉幣ノ儀

同 神武天皇山陵ニ奉幣ノ儀

同 明治天皇山陵ニ奉幣ノ儀

同 孝明天皇山陵ニ奉幣ノ儀

同 仁孝天皇山陵光格天皇山陵ニ奉幣ノ儀

二月 五日午前十時 齋田點定ノ儀

賢所皇靈殿神殿ニ期日奉告ノ儀ニ參列ノ爲左ノ諸員ヲ召サセラル

- 一大勳位
- 一各大臣
- 一大臣禮遇前官内閣總理大臣タリシ者
- 一大臣禮遇前官各大臣タリシ者
- 一海軍大將
- 一親任官
- 一旭日桐花章
- 一從一位
- 一高等官一等
- 一衆議院副議長
- 一内閣總理大臣
- 一樞密院議長
- 一元帥
- 一陸軍大將
- 一樞密院副議長
- 一衆議院議長
- 一親任待遇
- 一公爵
- 一勳一等
- 一貴族院副議長
- 一侯爵

(二)奉告

一月十七日官報號外大禮使彙報ニ、

賢所皇靈殿神殿ニ期日奉告ノ儀 今十七日午前九時三十分

賢所皇靈殿神殿ニ期日奉告ノ儀ヲ行ハセラレタリ

(參考) 登極令附式摘抄

賢所ニ期日奉告ノ儀

當日何時御殿ヲ裝飾ス

時刻文武高官有爵者優遇者朝集所ニ參集ス

但シ服裝男子ハ大禮服正裝正服制服ナキ者ハ通常禮服女子ハ中禮服袴ヲ付テ之ニ關係諸員亦同シ長襪長袴長袴ハ中禮服

在衣也

次ニ皇太子皇太子妃親王親王妃内親王王王妃女王親王妃ニ參入ス

次ニ天皇皇后綾織殿ニ渡御

次ニ天皇ニ御服御手水ヲ供ス上ルヲ供ス

次ニ天皇ニ御手水ヲ供ス上

次ニ天皇ニ御物ヲ供ス上

次ニ皇后ニ御服御手水ヲ供ス上ルヲ供ス

次ニ皇后ニ御手水ヲ供ス上

次ニ皇后ニ御物ヲ供ス上

此ノ間供奉諸員 皇太子皇太子妃親王親王妃内親王王王妃女王親王妃ニ參入ス

服裝ヲ易フ女子ハ袴ヲ穿ス

次ニ大禮使高等官著床

次ニ式部官前導諸員參進本位ニ就ク

次ニ御座ヲ開ク

此ノ間神樂歌ヲ奏ス

次ニ神樂幣物ヲ供ス

此ノ間神樂歌ヲ奏ス

次ニ掌典長祝詞ヲ奏ス

次ニ天皇出御

- 一 正二位
- 一 高等官二等
- 一 麝香間祇候
- 一 伯子男各爵總代二人
- 一 勅任待遇
- 一 衆議院議員總代三人
- 一 一在東京各官廳奏任官總代一人
- 一 一大禮使高等官
- 一 以上當日在京者ニ限ル
- 一 召サレタル者ハ一月十七日午前九時マテニ賢所朝集所ニ參集ノコト但シ服裝ハ大禮服正裝正服制服ナキ者ハ通常禮服トス
- 一 大禮ニ屬スル祭儀典式等ニ於テ各官廳トシタルトキハ左ニ掲グル官廳ヲ謂フ但シ在京各官廳トシタルトキハ其ノ中ニ就キ東京市所在ノ官廳ニ限ル
- 一 内閣
- 一 鐵道院
- 一 樞密院
- 一 宮内省
- 一 外務省
- 一 内務省
- 一 大藏省
- 一 陸軍省
- 一 海軍省
- 一 司法省
- 一 農商務省
- 一 文部省
- 一 農商務省
- 一 遞信省
- 一 朝鮮總督府
- 一 臺灣總督府
- 一 樺太廳
- 一 關東都督府
- 一 行政裁判所
- 一 會計検査院
- 一 衆議院事務局
- 一 貴族院事務局
- 一 警視廳北海道廳東京府
- 一 其ノ他ノ府縣



式部長官宮内大臣前行シ侍從御璽ヲ奉シ侍從長侍從武  
官長侍從武官御後ニ候シ皇太子親王王大禮使長官供奉ス  
次ニ皇后出御  
皇后宮大夫前行シ女官御後ニ候シ皇太子妃親王妃内親王  
妃女王大禮使次官供奉ス

次ニ天皇内陣ノ御座ニ著御侍從御璽ヲ奉シ外陣ニ候ス  
次ニ皇后内陣ノ御座ニ著御女官外陣ニ候ス  
次ニ天皇御拜禮御告文ヲ奏ス御璽御璽  
次ニ皇后御拜禮  
次ニ皇太子皇太子妃親王妃内親王王妃妃女玉拜禮  
次ニ天皇皇后入御  
供奉出御ノ時ノ如シ  
次ニ諸員拜禮  
次ニ幣物神饌ヲ撤ス  
此ノ間神樂歌ヲ奏ス  
次ニ御座ヲ閉ジ  
此ノ間神樂歌ヲ奏ス  
次ニ各退下

〔注意〕天皇親臨ニ在ルトキハ天皇皇后ニ關スル儀注ヲ除キ御  
座ヲ閉ジノ前ニ式部官前導攝政及親王妃内親王王妃  
妃女玉參進本位ニ就クノ項ヲ加ヘ掌典長祝詞ヲ奏スノ次ニ  
「御鈴ノ儀アリ」御璽御璽及攝政拜禮御告文ヲ奏スノ二項ヲ加フ  
皇靈殿神饌ニ期日奉告ノ儀  
其儀實所ノ式ノ如シ御璽御璽

### 下神宮五陵奉告祭

#### (一)神宮奉幣儀制定

内務省告示第八號  
即位禮及大嘗祭ヲ行フ期日奉告ニ付神宮ニ奉幣ノ儀左ノ  
通相定ム

大正三年一月十六日 内務大臣 原 敬

神宮ニ奉幣ノ儀 (略)

#### (二)勅使發遣

一月十九日官報所載大禮使彙報左ノ如シ、  
勅使發遣ノ儀 一昨十七日午後二時宮中風風ノ間ニ於テ  
神宮神武天皇山陵明治天皇山陵孝明天皇山陵仁孝天皇山  
陵及光格天皇山陵ニ勅使發遣ノ儀ヲ行ハセラレタリ

#### (三)奉幣

一月二十日官報大禮使彙報云フ、  
神宮神武天皇山陵竝前帝四代ノ山陵ニ奉幣ノ儀 昨十九  
日午前九時神宮ニ同十時神武天皇山陵ニ同九時明治天皇  
山陵ニ午後一時孝明天皇山陵ニ同二時仁孝天皇山陵及光  
格天皇山陵ニ奉幣ノ儀ヲ行ハセラレタリ

#### 五齋田

#### イ齋田點定

二月六日官報大禮使彙報ニ、  
齋田點定ノ儀 昨五日午前十時神殿ニ於テ齋田點定ノ儀  
ヲ行ヒタリ

#### 悠紀主基兩地方勅定

二月六日官報大禮使彙報ニ、  
悠紀主基兩地方勅定 大嘗祭ノ齋田ヲ定ムヘキ悠紀ノ地

方竝ニ主基ノ地方左ノ通勅定セラレタリ

悠紀ノ地方

主基ノ地方

愛知縣  
香川縣

(參考)

悠紀齋田 愛知縣碧海郡六ツ美村大字中島ニ設ケラル

主基齋田 香川縣綾歌郡山田村大字山田上ニ設ケラル

#### 附記

#### 大嘗祭獻穀

大正三年二月六日大禮使彙報左ノ如シ、

大嘗祭獻穀 大嘗祭ノ節悠紀主基兩殿ニ於ケル庭積ノ机代物ト  
シテ各地方ヨリ新穀獻納ノ儀ヲ顯出テタルトキハ聽許セラルヘ  
キニ付キ朝鮮臺灣樺太道府縣各一人ヲ限リ新嘗祭獻穀ノ例ニ  
依リ精米一升精粟五合所轄地ヲ經由シテ本年十月三十一日マテ  
ニ京都皇宮内大禮使出張所ニ差出スヘシ

### 第二 御大禮奉祝準備

#### 一 豫備調査

#### イ 事例調査

御大禮奉祝準備トシテ本市ハ、大正二年夏頃ヨ  
リ、市長男爵阪谷芳郎ノ手元ニ於テ之カ調査ヲ  
開始ス、八月十六日内記課長安藤彪雄、賜暇旅行  
ヲ利用シ、京都大阪兩市役所ニ到リ調査シタル  
所ノ兩市奉祝準備ヲ報告ス、京都市ハ五十萬圓  
以內ノ奉祝經費豫算ヲ市參事會ニ提案シ、其審

議修補ヲ經タル後、市民有力者ノ組織セントス  
ル大典京都市奉祝會ト連絡ヲ執リ、以テ事業ニ  
著手セントシ、列國々賓ノ旅館準備、公共衛生施  
設準備、迎賓室建築ノ見込中ナルコトヲ確メ、大  
阪市ハ未タ具體的計畫ヲ爲スニ至ラサルコト  
ヲ知り得タリ。次テ教育課長ノ天長節祝典記念  
ニ關スル外國事例調査ノ報告有リ、羅馬ニ於ケ  
ル記念月名、英國ニ於ケル記念國旗、記念小冊子、  
貧民饗應、慈善病院ノ負債償却、市長夫人ノ花環  
捧呈、記念木植付、えんばいあでい、希臘獨立記念  
ノ記念競技運動會等ヲ審ニス。

#### 附記

#### 東京府通牒

丑庶甲辰第六七號

明年 御舉行アラセラルル御即位式ノ御大禮奉祝ニ就テハ學國  
最モ敬虔ノ誠ヲ效シ慶賀ノ至情ヲ表スルハ勿論ノ次第ニ有之隨  
テ奉祝ノ爲メ各種ノ施設事業ヲ企ツル事モ可有之候ヘ共華英ニ  
失シ輕佻ニ流レ之カ爲メニ人民ノ負擔又ハ地方ノ負債ヲ増加シ  
テ後日ニ至リ困難ヲ醸ス如キコトアリテハ不相濟儀ニ付眞ニ不  
得巳事情アルモノノ外ハ可成右様ノ事ヲ避ケラレ候様十分御注  
意相成度依命此段及通牒候也

大正二年七月二十八日

東京府内務部長 平田 武二

#### 列國先例調査

上駐外大使ヘノ照會

(九)



大正三年二月三日、市長ハ更ニ列國ノ先例ヲ直接ニ調査スルコトトシ、英露獨、埃伊國駐在大使ニ宛テテ、各國首都市民ノ皇帝戴冠式奉祝施設及獻納品等ニ關スル最近事例ヲ照會ス。

内發第二七號

拜啓愈御多祥奉慶賀候陳者本年十一月御舉行可被爲在  
今上陛下ノ御即位式ハ洵ニ國家最高ノ典儀ニ有之官民一致  
皇室ノ御慶福ヲ奉祝ス可キ事勿論ノ儀ト奉存候就テハ  
葦穀ノ下ニ住スル東京市民ハ滿腔ノ赤誠ヲ披瀝シテ此  
ノ盛儀ヲ奉賀シ以テ千古ニ傳フヘキ帝都ノ典例ト致度希  
望ニ候條御多用中甚々恐入候ヘ共英國(國ニ依リ其國)皇  
帝陛下戴冠式御舉行當時ニ於ケル倫敦市(其他ノ國ハ各首)及  
同市民ノ奉表シタル慶賀ノ施設其他同市ヨリノ獻納品等  
ニ關スル最近ノ事例大要爲參考至急御取調ヘ御回報被成  
下候様相願度右御依頼旁茲ニ敬意ヲ表シ候終ニ國家ノ爲  
御自重是所候 敬具

大正三年二月三日 東京市長法學博士男爵 阪谷 芳郎  
在英露獨埃伊國大使館大使宛  
追テ本文御依頼ノ儀ハ外務省ヘ打合濟ニ有之候間爲念申添候

下駐外大使回答

(一)駐露大使回答

大正三年二月三日ノ照會ニ對スル駐露特命全權大使男爵本野一郎ノ回答ハ、三月七日ヲ以テ

院及聖像ヲ表示スル銀製三折本ヲ奉呈セシム價約千圓  
イザツク寺院ニ於ケル儀式ニ代表者ヲ參列セシム各戸國旗ヲ掲揚  
シ其他ノ裝飾ヲ爲ス夜間ハ、イリユミニシヨシヲ爲シ劇場ニ於テ  
ハ國歌ヲ奏唱ス

市長ノ挨拶

拜啓愈御清穆爲國家奉賀上候陳者  
今上陛下御即位御大禮奉賀ニ關シ參考資料取調ノ儀御依頼  
致候處三月七日附委細御回示ニ預リ感謝之至ニ候右不  
取敢御挨拶申上度此段得貴意候 敬具  
大正三年三月卅一日  
東京市長法學博士男爵 阪谷 芳郎  
在露特命全權大使男爵 本野 一郎 殿

(二)駐獨大使回答

二月三日ノ照會ニ對スル駐獨特命全權大使杉村虎一ノ回答ハ、四月廿七日外務次官松井慶四郎ヨリ回送シ來ル。

大正三年四月廿七日

外務次官 松井慶四郎

東京市長法學博士男爵 阪谷 芳郎 殿  
獨國皇帝戴冠式ノ際柏林市カ爲シタル奉祝事例ニ關ス  
ル報告寫送附ノ件

獨國皇帝戴冠式ノ際柏林市カ爲シタル奉祝事例之儀ニ關  
シ別紙寫之通在獨杉村大使ヨリ報告有之候條右寫茲ニ及  
御送附候也  
別紙

直接市長ニ發送シ來ル、其全文左ノ如シ、

大正三年三月七日 在露特命全權大使男爵 本野 一郎  
東京市長男爵 阪谷 芳郎 殿

拜啓益御清祥之段奉賀候陳ハ今上陛下御即位式奉賀ノ參  
考ニ資スル爲露國皇帝陛下戴冠式舉行當時ニ於ケル聖彼  
得斯堡市及同市民ノ奉表シタル慶賀ノ施設其他ニ關シ取  
調方本年二月三日附貴信ヲ以テ御申越之趣敬承致候右ハ  
左記ニテ委曲御了知相成度此段及回答候 敬具  
左 記 (三年三月廿四日受市長小印)

- 千八百九十六年五月二十七日露國皇帝ニコラス二世陛下戴冠式ニ當  
リ聖彼得斯堡市ノ決定  
一 四百ノ病床ヲ有スル小兒病院ヲ建築スルコト之カ爲必要ナル土  
地ノ購入ハ之ヲ市役所ニ委託スルコト土地購入ノ件ハ建物同案  
ト共ニ市會ニ提出シテ之カ協賛ヲ求メ一八九七年ヨリ工事ニ著  
手スルコト(經費約三百萬圓)  
二 一八九五年一月一日迄ノ各種未納市稅ノ免除額納者七千九百人  
滯納額三萬二千圓  
三 居住券下附手数料市立病院露都ニテハ下層社會ノ人民中或者ハ  
毎年一留ヲ病院費トシテ徵收セラレ右病院費ヲ支持ヒタルモノ  
ハ罹病ノ際直ニ市立病院ニ無料入院スル事ヲ得及同病院ニ於ケ  
ル治療費ニシテ一八九五年一月一日迄ノ未納額免除未納者數六  
千二百二十一一人未納額五萬一千圓  
四 聖彼得斯堡港ニ於ケル離別者ノ千八百九二年以來ノ滯納八百  
四十六圓九角半ノ免除  
五 聖彼得斯堡市カアレキサンドロフスキ市場ニ於ケル不動産所  
有者ナルニ關シ同市場共有者ノ發起ニ係ル皇帝陛下大婚記念ト  
シテ當時建築中ノ寺院建築費贈金ニ參同シ市ヨリ五百圓ヲ支出  
スルコト

大正三年四月四日 在獨特命全權大使 杉村 虎一  
外務大臣男爵 牧野 伸顯 殿

當國皇帝戴冠式ノ際ニ於テ柏林市カ爲シタル奉祝事例  
東京市長ヘ調査回答ノ件  
獨國皇帝陛下戴冠式御舉行當時柏林市カ奉賀ノ爲メニナ  
シタル施設獻納品其他ニ關スル最近ノ事例承知致度趣ヲ  
以テ東京市長ヨリ二月三日附ニテ直接本使ヘ依頼越相成  
候處元來獨逸帝國皇帝登極ノ場合ニハ戴冠式又ハ即位式  
ナル大典ノ催ハ全々無之又普國ニ於ケル此種ノ典禮ノ最  
近ノ事例ハ千八百六十一年同國々王ウエルヘルム第一世  
陛下ノ戴冠式ニ有之候ニ付此場合ニ於ケル事例ニ就テ早  
速柏林市長ニ問合セ置候處今般別紙寫ノ如キ回答ニ接シ  
候詳細ノ儀ハ之ニヨリテ明ナルニ付此趣ヲ以テ同寫一部  
東京市長ヘ御廻送方可然御取計相成度別紙寫二部相添此  
段申進候也 敬具

(譯文)

西曆千八百六十一年十月十八日普魯西皇城ニ於テ普魯國皇帝戴冠  
式行ハレ超エテ同月二十二日皇帝皇后兩陛下ハ柏林市民ノ謹肅  
ナル戴冠式祝賀會ニ臨幸アラセラル當日柏林市役所ハ「フランク  
フルト」中央街路ニ奉迎會館ヲ建設シテ兩陛下ノ臨幸ヲ迎ヘ奉リ  
市長ハ前導ナル禮迎辭ヲ朗讀シ兩陛下ニハ市ヨリ奉進セル朝餐  
ヲ開シ召サレタル後華麗ナル山澤ハ會館ヨリ蕭々トシテ進マセ  
ラレ繼テ「フランクフルト」街門ニ近ツカセラル市長「ラウ  
ニツク」氏ハ皇帝陛下ニ對シ奉リ市會議長「ウチー」氏ハ皇后陛  
下ニ對シ奉リ熱誠ヲ呈メタル長キ奉祝文ヲ捧呈シタリ而シテ市  
ハ自費ヲ以テ多ク壯大ナル樓敷ヲ設ケ又獻上品ニ付テハ市參  
事會ハ滿場一致ヲ以テ普獨艦隊ニ對シ一砲艦ヲ獻納スルコトヲ



議決セリ而シテ其議決事項ノ公文書ハ十月二十二日(即チ祝賀會ノ當日)午後市役所ノ一代表者ヨリ之ヲ皇帝陛下ニ捧呈セリ  
右市ノ議決金額ハ在來ノ種類ノ砲艦ノ爲メニ費サレシテ造船術ノ變化ニ伴フ最初ノ普國裝甲砲艦「アルミニウス」號建造費ニ充テラレタリ祝賀會當日ハ伯林市全般ノ裝飾又ハ電飾ト凡百ノ商工團體ノ祝賀行列トヲ以テシ加フルニ全日天氣好晴ニシテ市民ハ無限ノ幸福ヲ享受シタリ

市長ノ挨拶

拜啓愈御清穆爲國家奉賀上候陳者  
今上陛下御即位御大禮奉賀ニ關シ參考資料取調ノ儀御依頼致候處委細御回示ニ預リ候段感謝之至ニ候書類外務次官ヨリ接手致候間右不取敢御挨拶申上度此段得貴意候  
敬具

大正三年五月二日 東京市長法學博士 阪谷 芳郎  
在獨特命全權大使 杉村 虎一殿

(三)駐伊大使回答

二月三日ノ照會ニ對スル駐伊特命全權大使男爵林權助ノ回答ハ、四月八日附ヲ以テ外務次官松井慶四郎ヨリ回答シ來ル、  
大正三年四月八日 外務次官 松井慶四郎

東京市長 阪谷 芳郎殿  
伊國皇帝陛下戴冠式舉行ノ際羅馬市及同市民ノ奉表シタル慶賀ノ施設ニ關スル報告寫送附ノ件  
伊國皇帝陛下戴冠式舉行ノ際羅馬市及同市民ノ奉表シタル慶賀ノ施設ノ儀ニ關シ別紙寫ノ通在伊林大使ヨリ報告有之候條右寫茲ニ及御送附候也

在伊特命全權大使 林 權助殿

(四)駐英大使回答

二月三日ノ照會ニ對スル駐英特命全權大使井上勝之助ノ回答ハ、四月九日附ヲ以テ外務次官松井慶四郎ヨリ回送シ來ル、  
大正三年四月九日 外務次官 松井慶四郎

東京市長法學博士男爵 阪谷 芳郎殿  
倫敦ニ於ケル皇帝戴冠式奉祝狀況ニ關スル報告寫送附ノ件  
英國皇帝陛下戴冠式ノ際倫敦市及同市民奉祝ノ施設竝ニ同市ヨリ獻納品等ノ儀ニ關シ別紙寫ノ通在英井上大使ヨリ報告有之候條別冊報告書四部相添右寫茲ニ及御送附候也

(別紙)  
人公第三一號

大正三年三月四日 在英特命全權大使 井上勝之助  
外務大臣男爵 牧野 伸顯殿

當市ニ於ケル皇帝戴冠式奉祝狀況ニ關スル件  
當國皇帝陛下戴冠式ノ際倫敦市及ヒ同市民奉祝ノ施設竝ニ同市ヨリ獻納品等ニ關スル事例取調方本省トモ打合濟ナル趣ヲ以テ過般阪谷東京市長ヨリ依頼有之候ニ付早速當市々長秘書官ニ問合セ候處當市ニ於テ右盛典奉祝ノ模様ハ當時當市ニ於テ出版セル報告書ニ記載有之候ニ付委細右ニ就キ承知相成度尙當市ヨリハ特ニ獻納品ヲ捧呈シ

「別紙」  
公第二六號  
大正三年三月十六日

在伊特命全權大使男爵 林 權助

外務大臣男爵 牧野 伸顯殿

御即位式ニ關シ東京市長ヨリ問合ノ件  
秋季舉行セララルル御即位式ニ關聯シ東京市長ヨリ當國皇帝戴冠式舉行ノ當時ニ於ケル羅馬市及同市民ノ奉表シタル慶賀ノ施設等ニ關シ問合有之候ニヨリ當市廳ニ就キ問合候處羅馬市民ハ何等ノ市團體トシテ慶賀ヲ奉表シタルコトナカリシトノ事ニ候之レ當國ハ他國ニ於ケル如ク莊嚴ナル戴冠式又ハ即位式ノ舉行セラレサリシニ歸因シ居候  
只皇帝陛下御結婚ノ際ニハ市トシテ盛大ナル様々ノ施設獻納品等ヲナシ慶賀シタル由ニ有之隨テ本邦ニテハ本邦特有ノ方法ニヨリ慶賀ノ意ヲ表セララルルヲ最適當ニ非スヤト思考セラレ候  
右閣下ヨリ東京市長へ御傳達有之度申進候 敬具

市長ノ挨拶

拜啓愈御清穆爲國家奉賀上候陳者  
今上陛下御即位御大禮奉賀ニ關シ參考資料取調ノ儀御依頼致候處委細御回示ニ預リ候段感謝之至ニ候書類外務次官ヨリ接手致候間右不取敢御挨拶申上度此段得貴意候  
敬具

大正三年四月十五日 東京市長法學博士男爵 阪谷 芳郎

タルコト無之趣ヲ以テ別冊先帝陛下及ヒ今上陛下戴冠式ニ關スル報告書四部送付越候ニ付右寫茲ニ及御送付候間查收ノ上東京市長ニ御轉送方可然御取計相成度此段申進候  
敬具

追テ右報告書ハ加添多便ヲ以テ送付致候  
報告書四部ハ此ニ掲載スルコトナ略シ左ニ其ノ内千九百十一年ノ英國皇帝戴冠式倫敦市祝賀會報告ノ梗概ヲ摘抄ス  
千九百十一年英國皇帝戴冠式倫敦祝賀會

- 市會ハ次ノ決議ヲ爲ス
- 本會ハ「ヤロイヤ」第五世皇后兩陛下戴冠式ニ際シ執ル可キ必要ナル手段ヲ講シ且本會ノ威嚴ヲ保護シ處理スルコトヲ本會委員ニ委託ス
- 本會委員ハ市長、ストロンゲン、チ會長トシ「キー」チ副會長トス
- 委員ハ之ヲ四部ニ分之ニ伴フ作業モ四部トシテ各部署ヲ定メ各部署ニ屬スル事項ハ不齟報告ス可キモノトス
- 委員ノ部署左ノ如シ
- 一、受付係委員 委員長「キー」
- 所屬事項 招待狀、入場券、守衛、記入
- 二、接待係委員 委員長「ワレー」
- 所屬事項 茶葉、音樂、順序等
- 三、工事、裝飾、內裝、飾係委員 委員長「スワイ」
- 四、庶務係委員 委員長「ドレー」
- 所屬事項 公設物、電氣、坐席、其他種々ノ設備
- 本會決定事項左ノ如シ
- 一、陛下戴冠式翌日即チ六月二十三日(金曜日)倫敦市由海通御ノ際、市會議事堂行幸ノ際即チ六月二十九日(木曜日)之ヲ奉迎スル爲メ「セント、ポール」寺庭内ニ棧敷ヲ設ケラルコト
- 二、町内及公設物、電氣、裝飾
- 三、六月二十日(土曜日)海軍觀禮式ニ委員一同參列スルコト
- 四、六月二十九日(木曜日)市會議事堂開催午餐會ニ陛下御臨幸ノ榮ヲ得ラルコト



市會ハ二萬二千九百磅約我二十二萬九千圓ノ豫算ヲ議決ス

(二)四月四日倫敦市長戴冠式參列決定  
倫敦市長ストロング(Strong)ハ、ノルフオルク(Thames)公ヨリウエストミニスター(St. Martin's)寺院ニテ舉行セラル可キ戴冠式儀典ニ、鏡ヲ持シテ、屈從ス可キ旨通達セラル

(三)六月八日戴冠式參列倫敦市民代表者指定  
市會ノ決議ニ依リ「キール」ハ、ウエストミニスター寺院式場ニ於テ市民代表者指定セラル

本會ニ對シ六月二十二日戴冠式由海軍觀ノ便宜ヲ圖ル政府棧敷ノ一角ニ五十人分ノ棧敷ヲ設クルコトニ決ス

(四)六月二十二日戴冠式  
戴冠式市會參列者左ノ如シ  
一、市長並市長夫人  
二、市參事會代表者數名  
三、倫敦市民代表者「キール」

當夜市長並市長夫人主催市參事會代表者各委員長各夫人同伴招待市長公會ニ晚餐會ヲ開ク

(五)六月二十三日由海軍倫敦市通御  
倫敦市由海軍通御ニ際シ市長ハ「テムズ」ニ於テ寶劍ヲ捧呈ス

皇帝陛下ハ御勅諭アリテ市長ニ寶劍ヲ返附シ給フ市長ハ排禮シテ退キ騎乘シテ脱帽ノ儘陛下ノ前ニ市會ヲ持シテ儀仗兵ノ前ニ自己ノ位置ニ還リ鳳章前ニ寶劍ヲ捧持ス

市長ハ市會ニ兩陛下ヲ御案内シ由海軍ニ離レテ市長公會ニ還リ市長ハ晚餐會ニ客人ヲ招宴ス

當日由海軍參列及「テムズ」參列市參事會代表者並市會議員氏名左ノ如シ  
一、馬車ニテ由海軍ニ參列スル者  
(甲)市參事會員  
(1)「サボリ」(2)「トレロア」(3)「ウエイクフィールド」(4)「ダン」  
(乙)市會議員  
(1)「キール」(2)「ヒリス」(3)「ハリス」(4)「ロサナリス」  
(5)「テムズ」(6)「バー」參列者

(甲)市參事會員  
(乙)市會議員  
(丙)市參事會員

チ特ツ兩陛下ハ古式ニ從ヒ「クリスタル」ホスピタルノ學童ヨリ祝辭ヲ受ケ給ヒ而シテ市長ハ兩陛下ヲ玉座ニ御案内シ玉座前ニ市會ヲ供フ之ヲ畢レハ會堂内市長席ニ著ク

式終了後市長坐チ立チ寶劍ヲ把持シ以前ノ通り之ヲ携ヘ再ヒ鳳章ニ先驅ス

市長馬車搭乘先驅市會議事堂ニ降下ノ臨幸ヲ待受ク

三、市會議事堂午餐會  
兩陛下ハ市會議事堂庭内假會「グレンシャム」ストリート入口ニ午後一時著御セラル

市長夫人ハ兩陛下著御ニ際シ皇后陛下ニ花束ヲ捧呈ス

市長ハ兩陛下ヲ應接間ニ御案内ス

午後一時三十分兩陛下美術陳列場出御式場ヘ行幸アリ

本會々員ハ皇帝皇后兩陛下式場ニ入り玉座ニ進マセラルルトキ起立ノ禮ヲ行フ市長ハ兩陛下御前ニ眞直ニ寶劍ヲ把持シ玉座ノ階段ヨリ約四碼通廊右側ニ停止シテ寶劍ヲ把持者ニ交附シ把持者ハ之ヲ轉倒シ之ト同時ニ鏡ヲ把持者ハ鏡ヲ轉倒ス

皇帝皇后兩陛下ハ玉座ニ皇族ハ各其座席ニ御著席セラルルトキ市長市參事會員、記録係、執行官、市會書記、戴冠式委員長ハ三度敬禮ヲ爲シテ兩陛下前ニ進ミ市長中央ニ位シ記録係其左ニ在リ

同會者市參事會員、執行官ハ市長ノ右ニ立チ年少市參事會員年少執行官ハ其左ニ立チ

記録係ハ謝辭ヲ讀上ケ之ヲ市長ニ交附ス市長ハ跪坐シテ皇帝陛下ニ之ヲ捧ク皇帝陛下ハ謝辭ヲ受ケ給ヒ市長再ヒ玉座ニ近接シ跪坐シテ陛下ヨリ勅語ヲ奉戴ス

司會者、市會議員、執行官及委員長ハ市長ニ尋カレ拜謁ス拜謁終了後市長及市長夫人玉座ニ兩陛下ヲ御案内シ皇族之ニ次キ給フ此時市參事會員、執行官會長受附委員各自食卓ヲ圍ム食事中「皇帝陛下」ノ爲メ乾杯ヲ爲ス次「皇后陛下」其他ノ皇族ノ爲メ乾杯ス

發聲者ハ皇帝陛下ニ代リテ「市長及祝賀會」ノ爲メ乾杯ス乾杯後即刻兩陛下食卓ヲ立タレ皇族ヲ隨ヘ市長及市長夫人ノ

(一)「ニュート」(2)「バウ」(3)「ワイルド」(4)「ハンソン」  
(乙)市會議員  
(1)「バウ」(2)「モンク」(3)「ラベント」(4)「サキヤ」  
(5)「ドルウ」(6)「ワイリアム」

(六)六月二十四日觀禮式  
本會員ハ海軍觀禮式ニ參列ス

(七)六月二十九日「テムズ」市寶劍捧呈式  
「セント、ポール」感謝祭及市會議事堂午餐會

(八)「テムズ」市寶劍捧呈式  
由海軍及「テムズ」參列市參事會代表者並市會議員ハ午前十時市會議事堂ヲ出發ス

(九)市參事會代表者並市會議員  
(イ)市參事會員  
(1)「ロサナリス」(2)「サボリ」(3)「ウエイクフィールド」(4)「ダン」  
(ロ)市會議員  
(1)「キール」(2)「ヒリス」(3)「ハリス」(4)「ロサナリス」  
(5)「テムズ」(6)「バー」參列者氏名

(イ)市參事會員  
(1)「サボリ」(2)「トレロア」(3)「ウエイクフィールド」(4)「ダン」  
(ロ)市會議員  
(1)「キール」(2)「ヒリス」(3)「ハリス」(4)「ロサナリス」  
(5)「テムズ」(6)「バー」參列者氏名

(イ)市參事會員  
(1)「サボリ」(2)「トレロア」(3)「ウエイクフィールド」(4)「ダン」  
(ロ)市會議員  
(1)「キール」(2)「ヒリス」(3)「ハリス」(4)「ロサナリス」  
(5)「テムズ」(6)「バー」參列者氏名

(イ)市參事會員  
(1)「サボリ」(2)「トレロア」(3)「ウエイクフィールド」(4)「ダン」  
(ロ)市會議員  
(1)「キール」(2)「ヒリス」(3)「ハリス」(4)「ロサナリス」  
(5)「テムズ」(6)「バー」參列者氏名

(イ)市參事會員  
(1)「サボリ」(2)「トレロア」(3)「ウエイクフィールド」(4)「ダン」  
(ロ)市會議員  
(1)「キール」(2)「ヒリス」(3)「ハリス」(4)「ロサナリス」  
(5)「テムズ」(6)「バー」參列者氏名

(イ)市參事會員  
(1)「サボリ」(2)「トレロア」(3)「ウエイクフィールド」(4)「ダン」  
(ロ)市會議員  
(1)「キール」(2)「ヒリス」(3)「ハリス」(4)「ロサナリス」  
(5)「テムズ」(6)「バー」參列者氏名

(イ)市參事會員  
(1)「サボリ」(2)「トレロア」(3)「ウエイクフィールド」(4)「ダン」  
(ロ)市會議員  
(1)「キール」(2)「ヒリス」(3)「ハリス」(4)「ロサナリス」  
(5)「テムズ」(6)「バー」參列者氏名

(イ)市參事會員  
(1)「サボリ」(2)「トレロア」(3)「ウエイクフィールド」(4)「ダン」  
(ロ)市會議員  
(1)「キール」(2)「ヒリス」(3)「ハリス」(4)「ロサナリス」  
(5)「テムズ」(6)「バー」參列者氏名

(イ)市參事會員  
(1)「サボリ」(2)「トレロア」(3)「ウエイクフィールド」(4)「ダン」  
(ロ)市會議員  
(1)「キール」(2)「ヒリス」(3)「ハリス」(4)「ロサナリス」  
(5)「テムズ」(6)「バー」參列者氏名

(イ)市參事會員  
(1)「サボリ」(2)「トレロア」(3)「ウエイクフィールド」(4)「ダン」  
(ロ)市會議員  
(1)「キール」(2)「ヒリス」(3)「ハリス」(4)「ロサナリス」  
(5)「テムズ」(6)「バー」參列者氏名

(イ)市參事會員  
(1)「サボリ」(2)「トレロア」(3)「ウエイクフィールド」(4)「ダン」  
(ロ)市會議員  
(1)「キール」(2)「ヒリス」(3)「ハリス」(4)「ロサナリス」  
(5)「テムズ」(6)「バー」參列者氏名

(イ)市參事會員  
(1)「サボリ」(2)「トレロア」(3)「ウエイクフィールド」(4)「ダン」  
(ロ)市會議員  
(1)「キール」(2)「ヒリス」(3)「ハリス」(4)「ロサナリス」  
(5)「テムズ」(6)「バー」參列者氏名

(イ)市參事會員  
(1)「サボリ」(2)「トレロア」(3)「ウエイクフィールド」(4)「ダン」  
(ロ)市會議員  
(1)「キール」(2)「ヒリス」(3)「ハリス」(4)「ロサナリス」  
(5)「テムズ」(6)「バー」參列者氏名

(イ)市參事會員  
(1)「サボリ」(2)「トレロア」(3)「ウエイクフィールド」(4)「ダン」  
(ロ)市會議員  
(1)「キール」(2)「ヒリス」(3)「ハリス」(4)「ロサナリス」  
(5)「テムズ」(6)「バー」參列者氏名

(イ)市參事會員  
(1)「サボリ」(2)「トレロア」(3)「ウエイクフィールド」(4)「ダン」  
(ロ)市會議員  
(1)「キール」(2)「ヒリス」(3)「ハリス」(4)「ロサナリス」  
(5)「テムズ」(6)「バー」參列者氏名

(イ)市參事會員  
(1)「サボリ」(2)「トレロア」(3)「ウエイクフィールド」(4)「ダン」  
(ロ)市會議員  
(1)「キール」(2)「ヒリス」(3)「ハリス」(4)「ロサナリス」  
(5)「テムズ」(6)「バー」參列者氏名

(イ)市參事會員  
(1)「サボリ」(2)「トレロア」(3)「ウエイクフィールド」(4)「ダン」  
(ロ)市會議員  
(1)「キール」(2)「ヒリス」(3)「ハリス」(4)「ロサナリス」  
(5)「テムズ」(6)「バー」參列者氏名

(イ)市參事會員  
(1)「サボリ」(2)「トレロア」(3)「ウエイクフィールド」(4)「ダン」  
(ロ)市會議員  
(1)「キール」(2)「ヒリス」(3)「ハリス」(4)「ロサナリス」  
(5)「テムズ」(6)「バー」參列者氏名

(イ)市參事會員  
(1)「サボリ」(2)「トレロア」(3)「ウエイクフィールド」(4)「ダン」  
(ロ)市會議員  
(1)「キール」(2)「ヒリス」(3)「ハリス」(4)「ロサナリス」  
(5)「テムズ」(6)「バー」參列者氏名

(イ)市參事會員  
(1)「サボリ」(2)「トレロア」(3)「ウエイクフィールド」(4)「ダン」  
(ロ)市會議員  
(1)「キール」(2)「ヒリス」(3)「ハリス」(4)「ロサナリス」  
(5)「テムズ」(6)「バー」參列者氏名

(イ)市參事會員  
(1)「サボリ」(2)「トレロア」(3)「ウエイクフィールド」(4)「ダン」  
(ロ)市會議員  
(1)「キール」(2)「ヒリス」(3)「ハリス」(4)「ロサナリス」  
(5)「テムズ」(6)「バー」參列者氏名

(イ)市參事會員  
(1)「サボリ」(2)「トレロア」(3)「ウエイクフィールド」(4)「ダン」  
(ロ)市會議員  
(1)「キール」(2)「ヒリス」(3)「ハリス」(4)「ロサナリス」  
(5)「テムズ」(6)「バー」參列者氏名

(イ)市參事會員  
(1)「サボリ」(2)「トレロア」(3)「ウエイクフィールド」(4)「ダン」  
(ロ)市會議員  
(1)「キール」(2)「ヒリス」(3)「ハリス」(4)「ロサナリス」  
(5)「テムズ」(6)「バー」參列者氏名

(イ)市參事會員  
(1)「サボリ」(2)「トレロア」(3)「ウエイクフィールド」(4)「ダン」  
(ロ)市會議員  
(1)「キール」(2)「ヒリス」(3)「ハリス」(4)「ロサナリス」  
(5)「テムズ」(6)「バー」參列者氏名

(イ)市參事會員  
(1)「サボリ」(2)「トレロア」(3)「ウエイクフィールド」(4)「ダン」  
(ロ)市會議員  
(1)「キール」(2)「ヒリス」(3)「ハリス」(4)「ロサナリス」  
(5)「テムズ」(6)「バー」參列者氏名

### 市長ノ挨拶

拜啓愈御清穆爲國家奉賀上候陳者

今上陛下御即位御大禮奉賀ニ關シ參考資料取調ノ儀御依頼致候處委細御回示ニ預リ候段感謝之至ニ候書類外務次官ヨリ接手致候間右不取敢御挨拶申上度此段得貴意候

敬具  
大正三年四月十五日 東京市長法學博士 阪谷 芳郎  
在英特命全權大使 井上勝之助殿

### 二奉告儀國旗掲揚通知

大正三年一月十七日即位禮及大嘗祭期日奉告ノ儀御舉行アラセラルルニ依リ、本市ハ十六日ヲ以テ、市内一般ニ國旗掲揚方ヲ通達ス。

明十七日ハ宮中ニ於テ即位禮及大嘗祭期日奉告ノ御儀ヲ被爲行候ニ付敬意ヲ奉表スル爲メ市内一般ニ國旗ヲ掲揚スル事可然ト存候條此旨便宜貴區内ニ御傳示相成候様致

度爲御心得依命此段通達候也

大正三年一月十六日 東京市助役 原田 十衛  
各區長宛 謹展



明十七日ハ宮中ニ於テ即位禮及大嘗祭期日奉告ノ御儀ヲ被爲行候ニ付敬意ヲ奉表スル爲國旗ヲ掲揚スル事可然ト存候爲御心得依命此段通達候也

大正三年一月十六日 東京市助役 原田 十衛 所屬公廳長宛 區役所ヲ除ク親展

### 三準備協議

御大禮奉祝準備協議ノ爲メ、市長ハ一月二十一日午前十時ヨリ助役電氣局長、收入役技師長、理事、及内記庶務教育財務衛生道路營繕各課長ノ諸員ヲ市長室ニ召集ス、是日理事者中ニ御大禮奉祝ニ關スル準備委員ヲ設ケ、及市會議員全員ヲ委員トスルノ議等種々ノ協議有リ

(附記) 市理事者間ニ於テ作成シタル御大禮奉祝概要草案、左ノ如シ、

#### 御即位大禮東京市奉祝概要草案

- 一 御即位式ハ實ニ大日本帝國ノ大儀式國民一同ノ大慶典ナリ
- 二 市民トシテ最モ敬虔ノ誠ヲ致シ奉賀スヘキハ勿論ナルモ華美ニ失シ輕佻ニ流レ爲メニ市民ノ負擔又ハ市債等ヲ增加シ後日ニ至リ困難ヲ醸ス如キコトアリテハ不濟儀ニ付十分注意スヘキコト
- 第三十一月七日(京都ニ行幸ノ儀宮城御發聲所御奉安)
- 一 奉送門ヲ建テ御道筋ニ莊重ナル奉賀裝飾ヲナスコト
- 一 市區名譽職員及吏員、小學校生徒ハ一定ノ場所ニ在テ奉送スルコト
- 一 尙東京市長、東京市會議長ハ聖駕ニ扈從シテ京都ニ到ルコト
- 一 停車場ニ奉賀ヲ準備スルコト

- 一 煙火ヲ打揚ルコト
- 一 當日御道筋ハ宮城正門御出門馬場先門跡ヲ出テ左ハ深編通八重州町一丁目角右ハ中央停車場御子順序ト信スルモ御行列ノ關係上左ノ御道筋ヲ内願スルコト
- 一 宮城正門御出門四ツ角右ハ新道ヲ出テ西日比谷町通貴族院議長官舎角左ハ内幸町通幸門角左ハ有樂町一丁目通深編ニ出テ八重州町一丁目角右ハ中央停車場
- 一 市中御道筋ヲ注意整理スルコト
- 第二十一月十日(御即位ノ禮午前寶所ノ儀午後紫宸殿ノ儀)
- 一 東京市ヨリ賀表ヲ捧呈シ寶劍ヲ奉納スルコト
- 一 奉賀遊拜場ヲ建立シ市民ヲシテ遊力ニ西都ノ祥雲ヲ仰キ奉リ敬意ヲ奉表スルノ施設ヲナスコト
- 一 花電車ヲ運轉シ及ヒ煙火ヲ打揚ルコト
- 一 小學校生徒ハ學校ニ於テ祝賀式ヲ舉ケ旅行行列ヲナスコト
- 一 當日滿都飾ヲ施シ其他敬賀奉表ノ施設ヲナスコト
- 一 日比谷音樂堂ニ於テ奉樂ヲナスコト
- 一 公私合同ノ大祝賀會ヲ開クコト
- 一 日比谷公園ニ菊花大會ヲ催スコト(ア)
- 第三十一月十三日(大嘗祭午前寶所大御供進ノ儀)
- 一 十一月十一日(ハ寶所御神樂ノ儀十二日(ハ大嘗宮儀禮祭ニ付從テ前項御即位禮當日ノ本市施設奉賀遊拜所花電車滿都飾等ハ十月十一日十二日十三日ノ四日間之ヲ行ヒ敬意ヲ奉表スルコト)
- 一 奉送門ヲ建テ御道筋ニ莊重ナル奉賀裝飾ヲナスコト
- 一 市區名譽職員及吏員、小學校生徒ハ一定ノ場所ニ在テ奉送スルコト
- 一 停車場ニ奉賀ヲ準備スルコト
- 一 煙火ヲ打揚ルコト
- 一 當日御道筋ハ御行列ノ關係上左ノ御道筋ヲ内願スルコト
- 一 中央停車場御發聲永樂町一丁目角右ハ深編通左ハ大手町通大手門前左ハ新道ヲ入り帝室林野管理局前通寶田町四ツ角右ハ左ハ宮城正門

- 第四十一月二十六日(東京ニ還幸ノ儀名古屋離宮御發聲所奉安)
- 一 奉送門ヲ建テ御道筋ニ莊重ナル奉賀裝飾ヲナスコト
- 一 市區名譽職員及吏員、小學校生徒ハ一定ノ場所ニ在テ奉送スルコト
- 一 停車場ニ奉賀ヲ準備スルコト
- 一 煙火ヲ打揚ルコト
- 一 當日御道筋ハ御行列ノ關係上左ノ御道筋ヲ内願スルコト
- 一 中央停車場御發聲永樂町一丁目角右ハ深編通左ハ大手町通大手門前左ハ新道ヲ入り帝室林野管理局前通寶田町四ツ角右ハ左ハ宮城正門

一 市中御道筋ヲ注意整理スルコト

#### 第五十二月一日(奉告ノ儀)

- 一 場所 上野公園
- 一 方法
- (1) 午前十時御出門午前十一時會場著御便殿ニ入御御休憩ノ上式場出御諸員最敬禮會長ノ賀表捧讀アリ次ニ市長發聲兩陛下ノ萬歲ヲ三唱シ便殿ニ入御式ヲ了リ午餐奉進シ次ニ御休憩學藝上ノ研究資料等陳列品御覽ノ上餘興上覽遊御
- (2) 午餐御發聲ハ各宮殿下各妃殿下及特ニ御陪食ヲ被仰付タル方ニ限ルコト
- (3) 來賓ハ立食トシ夫々一様ノ酒餐ヲ饗應スルコト又餘興ハ陪覽ノコト
- (4) 式場前ニハ一般市民但入場章アルモノヲシテ參列セシム
- (5) 拜謁ヲ賜フ等ノ御殊遇ハ注意順序ヲ立シヘキコト
- (6) 同日養老及功勞者表彰式ヲ舉グルコト
- (7) 小學校生徒ヲシテ式ノ際國歌ヲ三唱セシムルコト
- (8) 來賓ニ記念品ヲ贈ルコト
- (9) 當日御道筋左ノ通り内願スルコト
- 臨幸御道筋、宮城正門御出門右ハ馬場先門跡ヲ出テ右ハ深編通有樂町一丁目通櫻田本郷町左ハ二葉町通芝目一丁目角左ハ新橋ヲ渡リ銀座通東京橋日本橋今川橋通ヲ經テ須田町二十一番地角右ハ萬世橋ヲ渡リ舊御成通三橋ヲ經テ上野公園會場正門
- 還幸御道筋、上野公園會場正門御出門三橋ヲ經テ舊御成道萬世橋ヲ渡リ右ハ須田町通美土代町四丁目五番地角左ハ美土代町通神田橋ヲ渡リ右ハ大手町通大手門前左ハ新道ヲ入り帝室林野管理局前通寶田町四ツ角右ハ左ハ宮城正門
- 一 來賓別紙ノ通り
- 一 御道筋ニ奉迎裝飾ヲ施スコト
- 一 滿都飾ヲナスコト(各區ヲシテ當ラシム)
- 一 終日煙火ヲ打揚ルコト、花電車ヲ運轉スルコト、提灯行列ヲ爲スコト
- 一 會場建築物ノ大要

#### 奉迎門

- 休憩室 供養員休憩室
- 午餐食堂 食堂
- 奏樂場 湯吞所
- 事務所 其他
- 一 餘興案 幌布引 能樂舞臺
- 相撲 演劇 時代行列大名行列
- 軍樂行進 花火
- 一 内外朝野ノ貴紳五千人招待
- 第六、外國派遣ノ貴賓ヲ迎接スルコト
- 市ニ於テ晚餐會ヲ開キ御招待スルコト而シテ引續キ大夜會ヲ催スコト
- 第七、御大禮東京市民奉祝會ヲ發起スルコト
- 記念館公會堂慈善病院ヲ建設
- 御大禮記念史ノ刊行
- 案內記ノ刊行
- 名譽表彰
- 恩賜公園建設
- 奉祝門(馬場先)
- 商品陳列館
- 其他

#### 記念事業

- 來觀外國人迎接ノ準備(ホテル市中案内所自動車馬車等ノ設備)
- 其他御大禮奉賀ノ諸施設ニ付キ東京市ト連絡シテ市民ノ誠意ヲ奉表スルコト
- 第八、以上各項ヲ達成スル爲メ衛生、行政、道路、河港、橋梁、溝渠、電氣其他必要ノ市務ヲ處理スルコト
- 第九、大禮使館其他ノ官公署ヨリ御大禮ニ關シ託セラレタル事項ヲ完備處置スルコト
- 以上

### 四區長會議



大正三年一月十九日午後一時三十分區長會例會開會、神田赤坂淺草深川四區長ノ外、各區長出席シ、助役宮川鐵次郎會長席ニ著キ、市長男爵阪谷芳郎ノ訓示有リ、

御大禮當日、東京市民ハ如何ニス可キヤ、京都府幸ノ際及還幸ノ時ハ如何ニス可キヤ、市ニ於テ、陛下ノ御臨幸ヲ仰ク節ハ如何ニス可キヤ、市トシテ列國貴賓ノ待遇ハ如何ニス可キヤ等ニ就キ、近日各課長ニ打合ヲ爲ス等ナルガ、區長諸君ニ於テモ、御考慮ナシ置カレ度ク、尙今ヨリ衛生及火ノ元等ニ注意シ、不測ノ災害ヲ生セサル様豫防セラレタシ、

午後二時三十分ヲ以テ閉會ス、

二月十六日午後一時四十分區長會例會開會、神田日本橋麻布赤坂淺草本所深川七區長ノ外、各區長出席ス、助役宮川鐵次郎會長席ニ著キ、市長男爵阪谷芳郎臨席シテ協議スル所有リ、午後二時三十分ヲ以テ閉會ス、是日市長ノ訓示中、左ノ一項有リ、

御大禮ニ關スル件

新聞紙ニモ報道セラレタル如ク、市ハ今秋京都ニ於テ御大禮ヲ舉ケサセラレ、御還幸在ラセラレタル後、御臨幸ヲ仰キタキ旨、本年第一ノ市會ニ於テ之カ決議ヲ爲シ、市長ハ宮内省ニ出頭シテ其旨ヲ言上スル所有リタリ、宮内省ニ於テハ、市民ノ衷情ヲ諒トシ、御大禮ニ次クノ大事ナレ

思召ヲ以テ御下問アリタル場合ニ推舉スヘキ市民ノ代表者若クハ工場等

第五、此機ニ於テ市ヨリ表彰スヘキ者

等ヲ各區ニ於テ調査スヘキコトニ關シ協議シ、而シテ本件調査ノ範圍ハ、本市内ニシテ各方面ニ涉リ遺漏ナキヲ期スルコト、又其選擇ハ十分ノ注意考量ヲ要スルコト、尙右各項記載以外ノモノト雖モ、特ニ表彰ノ必要アリト認ムル孝子節婦ノ如キモノハ、區長ヨリ同時ニ申出ツヘキコト等ニ就キ熟議シ、五月三十一日ヲ期シテ之ヲ報告スルコトニ協定ス、

此時市長ヨリ

右調査ハ、宮内省其他ヨリ何等ノ内命ニ接シタルニモ非ラス、唯外國ニ於テ、此等大典ノ場合ニ例有ルコトナレハ、假ニ準備トシテ之ヲ調査シ置ク者也、從テ本件ノ調査ハ内密ニ取調アラシコトヲ希望ス

トノ訓示有リ、其他御大禮奉祝準備ニ關シ種々打合スル所アリタリ、

午後三時十五分閉會ス、

五御臨幸請願

ハ、書面ヲ以テ具申ス可シトノ内談有リ、乃チ吉日ヲ選ビテ明十七日市長參内シテ、之ニ關スル書面ヲ捧呈スル豫定也、此事ニ關シテハ、區長諸君ハ勿論市内ノ有力家ニモ鄭重ナル通知狀ヲ發ス可ク、式場ハ上野トシ、御道筋ハ、成ル可ク行幸還幸ノ御道ヲ異ニスル様願フ可ク、何レ宮内省ト打合セノ上通知スルコトトス可シ、而シテ御臨幸ノ際ハ、滿都ヲ裝飾シテ御祝ヒ申上ケタク思フ也、其時ニ至リ不都合ヲ生セサル様今ノ内ヨリ十分諸般ノ準備ヲ心掛ケ置ク可キ必要有リ、區長諸君ニ於テ御心付ノ事ハ、内記課宛御注意相成リタシ、尤モ以上ノ事ハ、猶未決ニ屬スルヲ以テ、姑ク區長諸君ノ所存ニ留メ内密ニ附シ置カレシコト、希望ニ堪ヘサル所也、

三月十二日午後一時三十分區長會議例會ヲ開ク、赤坂淺草兩區長ノ外、各區長ノ出席アリ、助役宮川鐵次郎會長席ニ著キ、市長阪谷芳郎臨席シテ、

御即位式ニ關シ調査ノ件

- 第一、高齢者 八十歳以上
第二、御贈位等ノ思召ヲ以テ御下問アリタル如キ場合ニ推舉スヘキ勤勞者
第三、特旨御叙位若クハ御褒賞等ノ思召ヲ以テ御下問アリタル如キ場合ニ推舉スヘキ勤勞者
第四、拜謁ヲ賜ヒ若クハ勅使工場巡視等ノ仰出アルヘキ

イ市參事會協議

東京市參事會ハ、二月四日午後二時例會ヲ開キ、午後四時十分散會ス、出席者十一名、市長阪谷芳郎、參事

四十四衛同宮川鐵次郎會長、黒須龍太郎、溝淵正氣、肥後龍丸、山名政辰、深澤次郎、横田清兵衛、吉村銀次郎、

ニ關シ宮内大臣ニ具申ノ件ヲ附議シ、原案ニ同意ス、

ロ市會決議

東京市會ハ、大正三年二月九日午後五時一分ヲ以テ開議ス、出席議員五十七名、

山本實彦、山口憲松、下善太、長谷川吉次、法學博士、磯部四郎、溝淵正氣、辰澤延次郎、頼母木桂吉、西澤善七、仁科兼次郎、坪谷善四郎、江間一、横田清兵衛、飯塚仁兵衛、福島甲子三、尾後實朝、野村喜三郎、伊藤定七、大内重兵衛、松崎權四郎、今井喜八、丸山名政、根岸治右衛門、吉川仙太郎、角田眞平、伊東靖吉、村銀次郎、酒井泰綱、野順秋、虎太郎、高島徳右衛門、福田生次郎、川島任司、宮崎三之助、棚橋一郎、安藤兼吉、黒須龍太郎、鳩山一郎、中野寅次郎、野山幸吉、鈴木木英也、原田種徳、坂入宗兵衛、肥後龍丸、佐々木和亮、升本喜兵衛、大貫傳兵衛、白石源右衛門、佐藤作二、牧野健男、所澤貞太郎、安井治也、議江間長俊、一開會ヲ宣シ、報告及質問終ルヤ、

第三十一號 行幸啓ニ關シ宮内大臣ニ具申ノ件

ノ議事ニ入ル、總員起立、書記長古橋幸正原案ヲ朗讀ス、市長説明シテ言フ、

本年十一月即位ノ大禮ヲ舉ケサセラレルニ就キ、聲殺ノ下ニ在ル東京市民ハ、特ニ十分ニ誠意ヲ表スル所ナカル可ラス、大禮使ニ於テ、御大禮順序ヲ詮議シツツアルニ際シ、東



京市民ノ意思ヲ表スルハ、宮中ノ御都合ニ於テモ便宜ナル可キヲ拜察ス、是レ今日ヨリ具申シテ、御大禮完了後東京御還幸アラセラルルヲ期シ、盛大ナル奉祝會ヲ催シ、兩陛下ノ御臨幸ヲ仰キ奉ラントスル所以也、先帝御在世中、東京市ハ前後兩回御臨幸ヲ仰キタル名譽ヲ有ス、今上陛下御即位大禮御舉行ニ當リ、幸ニ御臨幸ヲ仰クヲ得ンカ、市民ノ名譽幸福コレニ過クル者アル可カラズ、

是時議員坪谷善四郎ヨリ、此事柄ニ對シテ何人モ異論ナカルヘキハ言フマテモナシ、唯此ノ願書タル、異日顛末ヲ記録スル場合ニ、冒頭ニ掲ゲラル可キ文書ナレハ、完全ノ上ニモ完全ヲ期スルヲ要ス、宜シク議長ノ手元ニ於テ十分ノ選鍊ヲ爲シ、以テ其筋ニ提出セラレンコトヲ望ムトノ説有リ、滿場贊成シテ、之ヲ可決ス、

第十七號 報告

第三十一號行幸ニ關シ宮内大臣ニ具申ノ件右本日開會ニ於テ具申案ヲ左記ノ如ク修正可決候條此段報告候也

大正三年二月九日

東京市會議長 江間 俊一

東京市長法學博士男爵 阪谷 芳郎 殿

(左記略ス)

ハ具申書捧呈

二月十七日、市長宮内省ニ出頭シテ、市民奉祝會ヘノ 行幸啓執奏方ヲ宮内大臣渡邊千秋ニ請

フ、其具申書左ノ如シ、  
伏シテ惟レハ

今上天皇陛下英邁ノ資ヲ以テ大統ヲ繼紹アラセラレ將ニ本年十一月ヲ以テ即位ノ大禮ヲ舉ケ給ハムトス東京市民ハ生ヲ輩轂ノ下ニ營ミ日夜親シク優渥ナル聖恩ニ浴シ此ノ盛典ニ遭遇ス何ノ慶カ之ニ加ヘム乃共ニ胥謀リ將ニ大典御舉行東京御還幸ノ後ヲ期シ謹ミテ吉日ヲトシ東京市民奉祝會ヲ催シ恭ク寶祚ノ無彊皇運ノ隆昌ヲ賀シ奉ラムトス而シテ其機ニ際シ畏クモ

天皇陛下

皇后陛下ノ行幸啓ヲ仰キ萬衆歡呼ノ狀ヲ御覽ニ供スルヲ得ハ實ニ市民ノ一大光榮ナリ閣下翼ハクハ微衷ヲ諒シテ執奏セラルル所アラムコトヲ切望懇祈ノ至リニ勝ヘス茲ニ東京市會ノ議決ニ由リ狀ヲ具シテ敬ミテ白ス

大正三年二月十七日

東京市長正四位勳一等法學博士男爵 阪谷 芳郎

宮内大臣伯爵 渡邊千秋 殿

ニ御臨幸請願通知

市長ハ、東京市民奉祝會行幸啓奏請方ヲ宮内大臣ニ具申スルノ市會決議ヲ執行スルト同時ニ、左記人々ニ對シ之カ通知ヲ爲ス、

左記

宮内省具申ノ儀通知先

- 市選出貴衆兩院議員 一、八
- 市都府會議員 四、六
- 市會議員及同待遇者 七、四
- 區會正副議長 三、〇
- 府知事及警視總監 二
- 區長 一、五
- 實業家 一、〇〇
- 商業會議所議員 九、〇
- 計 三、六八
- 通知文

拜啓益々御多祥奉欣賀候陳者本年十一月御舉行可被爲在今上天皇陛下御即位ノ大禮ハ洵ニ國家最高ノ典儀ニ有之官民一致滿腔ノ赤誠ヲ捧ケ以テ寶祚ノ無彊 皇運ノ隆昌ヲ慶賀シ奉ルヘキ事勿論ノ儀ト奉存候就テハ本市ニ於テハ此盛儀ヲ祝賀シ奉ル爲メ大典御舉行東京御還幸ノ後吉日ヲトシテ東京市民奉祝會ヲ催シ

聖上

皇后兩陛下ノ行幸啓ヲ仰キ奉ラム事ヲ切望シ右執奏ノ儀市會ノ議決ヲ經本月十七日宮内大臣ヘ具申致候右ニ付テ

ハ奉祝ノ方法等ニ關シ何分ノ御心添ヲ仰クヘキ儀モ多ク可有之ト存候間宜敷御含置可被下候右得貴意度如此ニ御座候 敬具

大正三年二月二十三日

東京市長法學博士男爵 阪谷 芳郎

何 殿

本御内意

二月二十六日午前十時三十分市長宮内省ニ出頭ス、宮内大臣面會シテ、東京市奉祝會御臨幸ノ上願御嘉納アラセラル可キ旨、御内意有リタルコトヲ口達ス、同十時四十分退出之ヲ市參事會ヘ報告スルコト左ノ如シ、

本日午前十時三十分阪谷市長宮内省ニ出向シタル處渡邊宮内大臣御面會ノ上左ノ通り御沙汰アリタリ

本月十七日東京市長具申御即位大禮奉祝ノ爲メ東京市民奉祝會ヲ催シ

聖上

皇后兩陛下ノ行幸啓ヲ仰キ奉ル旨ノ儀

上聞ニ達シ候處 御嘉納被爲ヘキ

御内意有之候仍テ準備ノ都合可有之候ニ付此旨傳達候尙追テ相當ノ時期ニ於テ公式ノ御沙汰可相成儀ト存候

以上

右報告ス



へ御内意通知

宮内大臣ヨリ 御臨幸ノ御内意口達有リタルヲ以テ三月十日市長ハ之ヲ市選出貴衆兩院議員市部府會議員市會議員等三百六十八名ニ通知ス

拜啓益々御多祥奉欣賀候陳者本年十一月御舉行可被爲在今上天皇陛下御即位ノ大禮ハ洵ニ國家最高ノ典儀ニ有之官民一致滿腔ノ赤誠ヲ捧ケ以テ寶祚ノ無疆 皇運ノ隆昌ヲ慶賀シ奉ルヘキ事勿論ノ儀ト奉存候就テハ本市ニ於テハ此盛儀ヲ祝賀シ奉ル爲メ大典御舉行東京御還幸ノ後吉日ヲトシテ東京市民奉祝會ヲ催シ

皇后兩陛下ノ行幸啓ヲ仰キ奉ラム事ヲ切望シ右執奏ノ儀市會ノ議決ヲ經具申書其筋ニ進達致置候處二月廿六日渡邊宮内大臣ヨリ右具申ノ趣キ上聞ニ達シ候處御嘉納可被爲在御内意有之候仍テ準備ノ都合可有之ニ付此旨傳達ス尙追テ相當時期ニ於テ公式ノ御沙汰可相成儀ト存候トノ御口達有之本市ノ光榮之ニ過キサル儀ニ御座候就テハ奉祝ノ方法等ニ關シ何分ノ御心添テ仰クヘキ儀モ多々可有之ト存候間宜敷御含置可被成下候右得貴意度如此ニ御座候 敬具

大正三年三月十日 東京市長法學博士男爵 阪谷 芳郎 何 殿

第三 御大禮御延引

一 御延引

大正三年四月十一日左ノ如ク告示セラル 即位ノ禮及大嘗祭ハ登極令第十八條ニ依リ曩ニ勅定ノ期日ニ於テハ之ヲ行ハセラレヌ

大正三年四月十一日 内閣總理大臣 伯爵 山本權兵衛  
海軍大臣 男爵 齋藤 實  
内務大臣 原 敬  
外務大臣 男爵 牧野 伸顯  
農商務大臣 山本 達雄  
大藏大臣 男爵 高橋 是清  
司法大臣 法學博士 奧田 義人  
逓信大臣 元田 肇  
陸軍大臣 楠瀬 幸彦  
文部大臣 大岡 育造  
宮内大臣 男爵 波多野 敬直

二 大禮使官制廢止

朕大禮使官制廢止ノ件ヲ裁可シ茲ニ之ヲ公布セシム

御名 御璽

大正三年四月十一日

御大禮ヲ行ハセラレサルコト告示セラレタルヲ以テ本市ハ茲ニ奉祝準備ヲ中止ス

本記

第一 御大禮準備

- 一 大禮使設置
- イ 大禮使官制

大正四年四月十二日官報號外ヲ以テ大禮使官制公布セラル

朕大禮使官制ヲ裁可シ茲ニ之ヲ公布セシム

御名 御璽

大正四年四月十二日

内閣總理大臣 伯爵 大隈 重信  
内務大臣 子爵 大浦 兼武  
外務大臣 男爵 加藤 高明  
陸軍大臣 岡 市之助  
海軍大臣 八代 六郎  
大藏大臣 若槻禮次郎  
文部大臣 法學博士 一木 喜徳郎  
司法大臣 尾崎 行雄

殘務取扱

大正三年四月十三日大禮使官制廢止ト共ニ元大禮使長官原敬殘務取扱仰付ラレ元大禮使次官河村金五郎外一人元大禮使參與官伯爵戸田氏共外三人元大禮使事務官市來乙彦外十六人殘務取扱ヲ命セラル

第四 御大禮奉祝準備中止

大正三年四月十一日曩ニ勅定有リタル期日ニ

勅令第五十三號  
大禮使官制ハ之ヲ廢止ス  
附 則  
本令ハ公布ノ日ヨリ之ヲ施行ス

附記

内閣總理大臣 伯爵 山本權兵衛  
海軍大臣 男爵 齋藤 實  
内務大臣 原 敬  
外務大臣 男爵 牧野 伸顯  
農商務大臣 山本 達雄  
大藏大臣 男爵 高橋 是清  
司法大臣 法學博士 奧田 義人  
逓信大臣 元田 肇  
陸軍大臣 楠瀬 幸彦  
文部大臣 大岡 育造



遞信大臣 武富時敏  
農商務大臣 河野廣中

勅令第五十一號

大禮使官制

- 第一條 大禮使ハ内閣總理大臣ノ管理ニ屬シ即位ノ禮及大嘗祭ニ關スル事務ヲ掌ル
- 第二條 大禮使ニ總裁一人ヲ置ク  
總裁ハ皇族ノ中ヨリ之ヲ勅命ス
- 第三條 大禮使ニ左ノ職員ヲ置ク  
長官 一人 次官 二人  
參與官 若干人 事務官 若干人  
典儀官 若干人 書記 若干人
- 前項ノ職員ノ外必要アルトキハ御用掛ヲ置クコトヲ得
- 第四條 長官ハ之ヲ勅命ス  
次官參與官事務官及典儀官ハ内閣總理大臣ノ奏請ニ依リ内閣ニ於テ之ヲ命ス御用掛ヲ命スルトキ亦同シ  
書記ハ長官之ヲ命ス
- 第五條 長官ハ所部ノ職員ヲ統督シ使務ヲ總理ス  
長官事故アルトキハ内閣總理大臣ノ指名シタル次官其ノ事務ヲ代理ス
- 第六條 次官ハ長官ヲ輔ケ使務ヲ掌理ス
- 第七條 參與官ハ長官ノ命ヲ承ケ使務ヲ輔ク
- 第八條 事務官ハ長官ノ命ヲ承ケ事務ヲ掌ル
- 典儀官ハ長官ノ命ヲ承ケ典式ヲ掌ル
- 第九條 書記ハ長官ノ指揮ヲ承ケ庶務及典式ニ關スル事務ニ從事ス

月十六日大禮使參與官三名大禮使事務官九名大禮使典儀官九名三名御付ヲル十月十五日大禮使典儀官免職一名三十日大禮使參與官任命一名

ハ令旨訓令挨拶

大正四年四月十二日大禮使總裁貞愛親王殿下  
同長官鷹司灑通以下、宮中西溜ノ間ニ參集ス、

大禮使總裁殿下令旨

本日ヲ以テ大禮使ヲ置カレ茲ニ總裁ノ重任ヲ辱フス願クハ長官以下各職員ノ勵精ニ依リ大典ノ滞ナク遂行セラレムコトヲ望ム

内閣總理大臣訓示

大禮使ノ官制ハ本日ヲ以テ公布セラレ貞愛親王殿下ヲ總裁ニ奉戴シ長官以下ノ職員夫々任命セラレタリ此ノ機會ヲ以テ本大臣ハ茲ニ一言スルコトヲ得ルハ最モ光榮トスル所ナリ  
謹ミテ惟ルニ即位ノ禮及大嘗祭ハ御宇ノ始ニ當リ行ハセラルル皇室竝國家最高ノ大典タリ國民一般此ノ機ヲ以テ更ニ思フ建國ノ由來國體ノ本義ニ致シ忠愛ノ真情ヲ傾倒シテ聖壽ノ無疆ヲ奉祝シ國運ノ隆昌ヲ慶賀スルノ秋ナルハ勿論トス職ヲ大禮使ニ奉スル者克ク心ヲ此ニ存シ深ク朝野誠意ノ存スル所ヲ願ミ細心努力以テ其ノ職責ヲ盡クシ大典ノ遂行セララルニ於テ些ノ遺漏ナカラムコトヲ要ス  
大禮ニ關スル典式ハ登極令其ノ他規定ノ存スルモノハ其

(二四)

務ニ從事ス

- 第十條 官職ヲ有スルニヨリ大禮使職員ヲ命セラレタル者ノ待遇ハ其ノ官職ニ付受タル待遇ニ依リ其ノ他ハ長官ハ親任官次官及參與官ハ勅任官事務官及典儀官ハ奏任官書記ハ判任官ノ待遇トシ御用掛ノ待遇ハ各別ニ之ヲ定ム
- 第十一條 官職ヲ有スルニ因リ大禮使職員ヲ命セラレタル者其ノ官職ヲ退キタルトキハ退職ス
- 第十二條 使務ノ處理ニ關スル規程ハ長官之ヲ定ム

附則

本命ハ公布ノ日ヨリ之ヲ施行ス

大禮使職員

四月十二日大勳位功二級貞愛親王殿下大禮使總裁仰付ラレ、正二位勳三等公爵鷹司灑通大禮使長官仰付ラル、從二位勳一等文學博士男爵細川潤次郎外一名ハ、大禮使御用掛内閣書記官長江木翼、宮内次官河村金五郎ハ、大禮使次官、法制局長官高橋作衛外二十八名ハ、大禮使參與官、内閣書記官牛塚虎太郎、外七十六名ハ、大禮使事務官ヲ仰付ラル、

(附記) 職員異動

大正四年七月五日大禮使事務官一名、八日大禮使參與官二名、大禮使事務官二名、八月十三日大禮使次官一名、大禮使事務官十三名、九

ノ規定ニ依リ規定ナキモノハ古例ヲ斟酌シテ施行セラルヘキハ言フ待タサル所ナリト雖能ク儀式ノ根底ニ存スル精神本義ヲ表明スルニ務メ質素ヲ旨トセラレタル 先帝ノ勅訓ヲ紹述シ給フノ聖旨ヲ奉體シ繁褥虛禮ヲ避ケ而カモ能ク我國運進暢ノ現狀ニ適應スルノ施設ヲナスハ最モ切望ニ堪ヘサル所ナリ

終ニ臨ミ本大臣ハ此ノ大典ニ屬スル各般ノ儀禮順次遂行セラレ十分ノ光輝ト無限ノ瑞祥トヲ發揮シテ能ク中外ノ瞻望ヲ空シクセサラムコトヲ希望シテ止マサルナリ

大禮使長官挨拶

大禮使長官ノ榮任ヲ拜シ負荷ノ甚タ重キヲ感ス自今勵精努力總裁ノ宮殿下ノ令旨ヲ奉シ以テ大典ノ滞ナク遂行セラレムコトヲ期ス職員一同能ク此ノ趣旨ヲ體シ使務ノ處理ニ關シテハ尚内閣總理大臣閣下ノ訓示ニ從ヒ協心戮力各其ノ事ニ勉勵スヘシ茲ニ謹ミテ總裁ノ宮殿下ノ令旨ニ對ヘ奉リ併セテ主務大臣閣下ノ訓示ニ副フ所アラムコトヲ期ス

大禮使處務規定

大禮使處務規定ハ、大正四年四月十二日ヲ以テ左ノ如ク定メラル、

大禮使處務規定

- 第一條 大禮使ニ評議會長官官房及左ノ六部ヲ置ク  
典儀部 調度部 造營部  
車馬部 鐵道部 主計部

(二五)



- 第二條 評議會ハ長官ノ諮問ニ依リ重要ノ事項ヲ審議ス
- 第三條 長官官房ニ於テハ人事、文書、饗宴其ノ他各部ニ屬セサル事務ヲ掌ル
- 第四條 典儀部ニ於テハ祭祀、典式及接伴ニ關スル事務ヲ掌ル
- 第五條 調度部ニ於テハ物件ノ購入、供給、運送、自動車及雜役ニ關スル事務ヲ掌ル
- 第七條 車馬部ニ於テハ馬車及馬匹ニ關スル事務ヲ掌ル
- 第八條 鐵道部ニ於テハ鐵道ニ關スル事務ヲ掌ル
- 第九條 主計部ニ於テハ會計ニ關スル事務ヲ掌ル
- 第十條 次官ハ臨時命ヲ承ケ長官官房又ハ各部ノ事務ヲ掌ル事アルヘシ
- 第十一條 評議會ニ會員及幹事長官官房ニ官房主任、各部ニ部長ヲ置キ典儀部ニ限リ部長ノ下ニ次長ヲ置ク
- 第十二條 評議會ノ議事ハ長官之ヲ整理シ長官事故アルトキハ長官ノ指名シタル次官之ニ代ル
- 第十三條 參與官、事務官、典儀官及書記ノ勤務ハ長官之ヲ命ス評議會會員及各部長ハ次官及參與官ノ中ヨリ評議會幹事及長官官房主任ハ事務官ノ中ヨリ長官之ヲ命ス
- 第十四條 重要ナル事項ハ決裁ノ後總裁ニ具申ス

**本大禮使分科**

大正四年四月十二日大禮使參與官伯爵戸田氏共外八名、評議會會員ヲ命セラレ、大禮使事務官馬場鉄一外二名ハ、評議會幹事ヲ、大禮使事務官

**事務囑託**

大正四年四月十七日大禮使事務囑託三名、二十四日三名、六月四日一名、二十八日一名、八月四日一名、十月五日二名、二十七日二名、二十八日二名、十一月六日二名

**大禮使事務所**

大禮使事務所ハ、宮城内ニ置カレ、大正四年四月十二日ヲ以テ事務ヲ開始ス、

**二御大禮豫算**

大正三年十二月二十九日官報ヲ以テ、左ノ如ク公布ス、

朕帝國議會ノ協贊ヲ經タル大正四年度歳入歳出總豫算追加ヲ裁可シ茲ニ之ヲ公布セシム

**御名 御璽**

大正三年十二月二十八日

内閣總理大臣 伯爵 大隈重信  
大藏大臣 若槻禮次郎

**豫算**

- 第一條 大正四年度歳入歳出追加額ヲ各參百九拾貳萬八千四百貳拾參圓ト定ム其ノ款項ノ金額ハ別冊甲號歳入歳出豫算ニ據ルヘシ
- 第二條 大正四年度歳出豫算追加中別冊丙號所掲ノ費途

男爵小原睦吉外二名ハ、長官官房主任、同牛塚虎太郎ハ、長官官房主任兼務、大禮使參與官子爵福羽逸人外二十二名ハ、長官官房勤務、同馬場鉄一外二名ハ、長官官房兼務、大禮使參與官伯爵戸田氏共ハ、典儀部長、同公爵伊藤博邦ハ、典儀部次長、岩倉具綱外二十五名ハ、典儀部勤務、同市來政方外二名ハ、典儀部兼務、大禮使參與官馬場三郎ハ、調度部長、大禮使事務官多田好問外一名ハ、調度部兼務、同木村英俊外二名ハ、調度部勤務、大禮使參與官工學博士片山東熊ハ、造營部長、大禮使事務官棟居喜久馬外九名ハ、造營部勤務、大禮使參與官子爵藤波言忠ハ、車馬部長、大禮使事務官河原作ハ、車馬部勤務、大禮使參與官工學博士古川阪次郎ハ、鐵道部長、大禮使事務官工學博士石丸重美外一名ハ、鐵道部勤務、大禮使參與官濱口雄幸ハ、主計部長、大禮使事務官市來乙彦外一名ハ、主計部勤務、同矢橋賢吉外一名ハ、主計部兼務ヲ命セラレ

**(附記) 分科異動**

大正四年七月五日大禮使長官官房勤務ヲ命セラレタル者一名、七月八日評議會會員及主計部長ヲ命セラレタル者一名、典儀部兼務一名、八月十三日評議會會員一名、十四日長官官房勤務一名、典儀部勤務五名、車馬部勤務一名、九月十八日長官官房勤務二名、典儀部勤務二名任命セラレ

ハ年度末支出殘額ヲ翌大正五年度ニ繰越使用スルコトヲ得

**(別冊)**

**甲號**

**歳入臨時部**

第九款 前年度繰入金 金參百九拾貳萬八千四百貳拾參圓

第一項 前年度繰入金 金參百九拾貳萬八千四百貳拾參圓

**歳出臨時部**

**大藏省所管**

第八款 大禮費 金參百九拾貳萬八千四百貳拾參圓

第一項 大禮費 金參百九拾貳萬八千四百貳拾參圓

**丙號**

**大藏省所管**

大禮費 歳出臨時部第八款第一項

朕帝國議會ノ協贊ヲ經タル大正四年度歳入歳出總豫算追加ヲ裁可シ茲ニ之ヲ公布セシム

**御名 御璽**

大正三年十二月二十八日

内閣總理大臣兼 伯爵 大隈重信  
外務大臣 男爵 加藤高明  
陸軍大臣 岡 市之助  
海軍大臣 八代六郎



大藏大臣 若槻禮次郎  
 文部大臣 博士 一木喜徳郎  
 逓信大臣 武富時敏

豫算  
 大正四年度歳入歳出追加額ヲ各百四拾六萬千九百五拾四圓ト定ム其ノ款項ノ金額ハ別冊歳入歳出豫算ニ據ルヘシ  
 (別冊)

- 歳入臨時部
  - 第九款 前年度繰入金 金百四拾六萬千九百五拾四圓
  - 第一項 前年度繰入金 金百四拾六萬千九百五拾四圓
- 歳出臨時部
  - 外務省所管
    - 第六款 大禮施設費 金八萬六千圓
    - 第一項 大禮施設費 金八萬六千圓
  - 内務省所管
    - 第二十二款 大禮施設費 金五拾七萬九千九百九拾圓
    - 第一項 大禮施設費 金五拾七萬九千九百九拾圓
  - 大藏省所管
    - 第九款 大禮施設費 金貳拾貳萬五千圓
    - 第一項 大禮施設費 金貳拾貳萬五千圓
  - 陸軍省所管
    - 第二十三項 大禮施設費 金參拾九萬四千四百四拾四圓
    - 第一項 大禮施設費 金參拾九萬四千四百四拾四圓
  - 海軍省所管
    - 第九款 大禮施設費 金拾參萬五千四百四拾八圓

- 第一項 大禮施設費 金拾參萬五千四百四拾八圓
  - 文部省所管
    - 第九款 大禮施設費 金六千六百五拾圓
    - 第一項 大禮施設費 金六千六百五拾圓
  - 逓信省所管
    - 第八款 大禮施設費 金參萬八千八百貳拾貳圓
    - 第一項 大禮施設費 金參萬八千八百貳拾貳圓
  - 歳出總計金百四拾六萬千九百五拾四圓
- 朕帝國議會ノ協賛ヲ經タル大正四年度歳入歳出總豫算追加ヲ裁可シ茲ニ之ヲ公布セシム

御名御璽

大正三年十二月二十八日

内閣總理大臣兼 伯爵 大隈重信  
 外務大臣 男爵 加藤高明  
 大藏大臣 若槻禮次郎

各特別會計豫算  
 大正四年度外務省所管關東都督府内務省所管朝鮮總督府、臺灣總督府ノ各歳入歳出追加額及其ノ款項ノ金額ハ別冊歳入歳出豫算ニ據ルヘシ  
 (別冊)  
 外務省所管 關東都督府 歳入

第一項 大禮施設費 金壹萬貳千四百圓

三即位禮及大嘗祭期日

イ期 日

大正四年四月十九日官報號外ヲ以テ左ノ如ク告示セラル、

告示  
 即位ノ禮及大嘗祭ノ期日左ノ通定メラル  
 即位ノ禮 大正四年十一月十日  
 大嘗祭 同 年同月十四日  
 大正四年四月十九日

内閣總理大臣 伯爵 大隈重信  
 宮内大臣 男爵 波多野敬直  
 内務大臣 子爵 大浦兼武  
 外務大臣 男爵 加藤高明  
 陸軍大臣 岡市之助  
 海軍大臣 八代六郎  
 大藏大臣 若槻禮次郎  
 文部大臣 博士 一木喜徳郎  
 司法大臣 尾崎行雄  
 逓信大臣 武富時敏  
 農商務大臣 河野廣中

□期日奉告

上奉告期日御治定

- 臨時部
  - 第二款 前年度繰入金 金七千圓
  - 第一項 前年度繰入金 金七千圓
- 歳出
  - 第五款 大禮施設費 金七千圓
  - 第一項 大禮施設費 金七千圓
- 内務省所管
  - 朝鮮總督府 歳入
    - 臨時部
      - 第三款 前年度繰入金 金參萬千圓
      - 第一項 前年度繰入金 金參萬千圓
    - 歳出
      - 臨時部
        - 第十五款 大禮施設費 金參萬千圓
        - 第一項 大禮施設費 金參萬千圓
      - 臺灣總督府 歳入
        - 臨時部
          - 第五款 前年度繰入金 金壹萬貳千四百圓
          - 第一項 前年度繰入金 金壹萬貳千四百圓
        - 歳出
          - 臨時部
            - 第七款 大禮施設費 金壹萬貳千四百圓



大正四年四月十七日官報所載大禮使彙報左ノ如シ、

賢所皇靈殿神殿ニ期日奉告ノ儀等ヲ行フ日時左ノ通御治定アラセラル

四月十九日午前九時三十分

賢所皇靈殿神殿ニ期日奉告ノ儀

同 日午後二時 神宮神武天皇山陵並前帝四代ノ山陵ニ勅使發遣ノ儀(宮中風ノ間)

同 四月二十一日午前九時 神宮ニ奉幣ノ儀

同 日午前十時 神武天皇山陵ニ奉幣ノ儀

同 日午前九時 明治天皇山陵ニ奉幣ノ儀

同 日午後一時 孝明天皇山陵ニ奉幣ノ儀

同 日午後二時 仁孝天皇山陵光格天皇山陵ニ奉幣ノ儀

中賢所皇靈殿神殿奉告

(一) 參列者

四月十七日官報所揭大禮使彙報云フ、

賢所皇靈殿神殿ニ期日奉告ノ儀ニ參列ノ爲左ノ諸員ヲ召サセラル

一大勳位

一樞密院議長

一元勳優遇ノ爲大臣ノ禮遇ヲ賜ハリタル者

一内閣總理大臣

CONT

一元帥國務大臣、宮内大臣、内大臣 一朝鮮總督

一内閣總理大臣又ハ樞密院議長タル前官ノ禮遇ヲ賜ハリタル者

一國務大臣、宮内大臣又ハ内大臣タル前官ノ禮遇ヲ賜ハリタル者

一樞密院副議長

一陸軍大將、海軍大將、樞密顧問官 一親任官

一貴族院議長 一旭日桐花大綬章

一功一級

一親任官ノ待遇ヲ賜ハリタル者

一公爵 一從一位

一勳一等 一高等官一等

一貴族院副議長 一廳香間祇候

一侯爵 一正二位

一高等官二等 一功二級

一錦鶏間祇候 一勅任待遇

一伯子男各爵總代二人

一在京各官廳奏任官總代一人 一大禮使高等官

以上當日在京者ニ限ル

召サレタルモノハ四月十九日午前九時十分マテニ賢所

朝集所ニ參集ノコト但シ服裝ハ大禮服、正裝、正服、服制ナ

キ者ハ通常禮服トス

(二) 奉告

四月十九日官報號外所載大禮使彙報、左ノ如シ、

賢所皇靈殿神殿ニ期日奉告ノ儀 今十九日午前九時三十分賢所皇靈殿神殿ニ期日奉告ノ儀ヲ行ハセラレタリ

二十日官報所揭大禮使彙報ニハ、

御代拜 昨十九日賢所皇靈殿神殿ニ期日奉告ノ儀、皇后陛下出御アラセラレス、御代拜ヲ皇后宮掌侍吉見光子奉仕セ

下神宮五陵奉告祭

(一) 神宮奉幣儀制定

内務省令第五號

即位禮及大嘗祭ヲ行フ期日奉告ニ付 神宮ニ奉幣ノ儀左ノ通定メ公布ノ日ヨリ之ヲ施行ス

大正四年四月十九日 内務大臣子爵 大浦 兼武

神宮ニ奉幣ノ儀

四月二十一日午前八時賢所皇靈殿神宮 勅使神宮齋館ニ參著ス

午前九時賢所皇靈殿神宮 勅使並祭主以下參進

是ヨリ先儀仗兵第一島居内ニ整列シ官幣辛標出門ノ際前後ヲ護シ進行ス

次ニ勅使並祭主以下第二島居外ニ於テ對峙ス

次ニ修祓ノ儀アリ

次ニ進テ板垣御門ニ參入ス

儀仗兵ハ同門外ニ整列ス

次ニ四丈殿ニ於テ幣物ヲ點檢ス

次ニ九重御門ヲ開ク

次ニ幣案ヲ昇キ進テ正殿階下ノ中央ニ安ク

次ニ勅使並祭主以下中重石壺ノ版ニ就ク

次ニ御扉ヲ開ク

此ノ間奏樂

(二) 勅使

其一任 命

大正四年四月十九日官報ニ、

即位禮及大嘗祭期日御治定ニ付奉幣ノ爲勅使トシテ神宮

ニ參向被仰付 掌典次長 公爵 九條 道實

即位禮及大嘗祭期日御治定ニ付奉幣ノ爲勅使トシテ神武

天皇山陵ニ參向被仰付 掌典 子爵 河端 公篤

即位禮及大嘗祭期日御治定ニ付奉幣ノ爲勅使トシテ明治

天皇山陵ニ參向被仰付 掌典 園池 實康

天皇孝明天皇仁孝天皇光格天皇各山陵ニ參向被仰付

CONT



(以上四月十宮内省)

### 其二發遣

四月二十日官報所掲大禮使彙報、左ノ如シ、  
勅使發遣ノ儀 昨十九日午後二時宮中鳳凰ノ間ニ於テ神  
宮、神武天皇山陵、明治天皇山陵、孝明天皇山陵、仁孝天皇山陵  
及光格天皇山陵ニ勅使發遣ノ儀ヲ行ハセラレタリ

### (三)奉幣

四月二十二日官報所掲大禮使彙報、左ノ如シ、  
神宮神武天皇山陵並前帝四代ノ山陵ニ奉幣ノ儀 昨二十  
一日午前九時神宮ニ、同十時神武天皇山陵ニ、同九時明治天  
皇山陵ニ、午後一時孝明天皇山陵ニ、同二時仁孝天皇山陵及  
光格天皇山陵ニ、奉幣ノ儀ヲ行ハセラレタリ、

附記

### 奉告敬賀

#### (一)市

内發第一五六號  
來ル十九日ハ、宮中ニ於テ即位禮及大嘗祭期日奉告ノ御  
儀ヲ被爲行候ニ付敬意ヲ奉表スル爲メ市内一般ニ國旗  
ヲ掲揚スル事可然ト存候條此旨便宜貴區内ニ御傳示相  
成候様致度爲御心得此段通達候也

大正四年四月十七日 東京市助役 高橋要治郎  
各區長宛 至急

### 四大嘗宮地鎮祭

大嘗宮地鎮祭ハ、大正四年八月十一日ヲ以テ行  
ハセラル、

附記

名古屋賢所假殿地鎮祭

名古屋賢所假殿地鎮祭ハ、大正四年八月十三日ヲ以テ行ハ  
セラル、

### 五齋田

#### イ齋田免租

大嘗祭齋田ハ、大正三年二月五日點定ノ儀有リ  
悠紀ノ地方愛知縣、主基ノ地方香川縣ト勅定セ  
ラレタルヲ繼續シ、十二月二十八日法律第四十  
五號ヲ以テ免租ニ關スル法律公布セラル、  
朕帝國議會ノ協贊ヲ經タル大嘗祭齋田ノ土  
地免租ニ關スル法律ヲ裁可シ茲ニ之ヲ公布  
セシム

### 御名御璽

大正三年十二月二十八日

内閣總理大臣 伯爵 大隈重信  
大藏大臣 若槻禮次郎

(111)

來ル十九日ハ宮中ニ於テ即位禮及大嘗祭期日奉告ノ御  
儀ヲ被爲行候ニ付敬意ヲ奉表スル爲メ國旗ヲ掲揚スル  
事可然ト存候爲御心得此段通達候也

大正四年四月十七日 東京市助役 高橋要治郎  
所屬公廳長宛(區役所ヲ除ク) 至急

### (二)區

御大禮期日奉告ヲ敬賀スル爲メ、國旗掲揚ノコトニ關シ、市  
ヨリ通達有リタルヲ以テ、各區役所ハ、何レモ適宜ノ方法ヲ  
以テ市民ニ傳示スル所有リタリ、今其一例ヲ舉ク、

#### 本郷區

本郷區ハ、四月十七日宮中ニ於テ即位禮及大嘗祭期日奉告  
ノ儀有ルヲ以テ、區内各町總代百六十四名ヲ選ヒ、左ノ如ク  
通知ス、

庄第一〇八二號

來ル十九日ハ宮中ニ於テ即位禮及大嘗祭期日奉告ノ御  
儀ヲ被爲行候ニ付敬意ヲ奉表スル爲メ一般ニ國旗ヲ掲  
揚スル事可然旨本市助役ヨリ通達有之候條御町内へ御  
傳示相成候様致度此段御依頼候也

大正四年四月十七日

東京市本郷區役所

### (三)市民

四月十九日賢所皇靈殿神殿ニ御大禮期日奉告ノ儀ヲ行ハ  
セラルルニヨリ、市中一般ニ國旗ヲ掲揚シテ、敬賀ノ意ヲ表  
シタリ

法律第四十五號

大嘗祭ノ齋田ニ指定セラレタル土地ニ付テハ大正四年分  
地租ヲ免除ス

府縣市町村其ノ他ノ公共團體ハ前項ノ土地ニ對シ大正四  
年度ニ於テ地租其ノ他ノ公課ヲ課スルコトヲ得ス

本法ニ依リ免除シタル税金ハ法律上總テノ納稅資格中ヨ  
リ控除セス

附記

### 大嘗祭獻穀

大嘗祭獻穀 大嘗祭ニ付新穀獻納ノ儀ヲ顯出テタルト  
キハ朝鮮、臺灣、樺太、道、府、縣毎ニ精米一升及精粟五合限悠  
紀主基兩殿ニ於ケル庭積ノ机代物トシテ獻納聽許セラ  
ルヘキニ付キ所轄廳ハ凡テ新嘗祭獻穀ノ例ニ依リ本年  
十月三十一日マテニ京都皇宮内大禮使出張所ニ差出ス  
ヘシ (大正四年五月一日官報大禮使彙報)

### □齋田齋場地鎮祭

悠紀地方齋田齋場地鎮祭、主基地方齋田齋場地  
鎮祭、共ニ大正四年八月十五日ヲ以テ行ハセラ  
ル、

### ハ齋田拔穗儀

#### (一)主基齋田拔穗儀

#### 其一前一日大祓

(111)



主基齋田拔穂前一日大祓ノ儀ハ、大正四年九月十七日ヲ以テ行ハセラル、

其二拔穂儀

主基齋田拔穂御儀ハ、大正四年九月十八日ヲ以テ行ハセラル、

(二)悠紀齋田拔穂儀

其一前一日大祓

悠紀齋田拔穂前一日大祓ノ儀ハ、大正四年九月十九日ヲ以テ行ハセラル、

其二拔穂儀

悠紀齋田拔穂御儀ハ、大正四年九月二十日ヲ以テ行ハセラル、

六御大禮當日祭祀

イ神宮

(一)祭祀

勅令

朕即位禮及大嘗祭ノ當日神宮ニ於テ行フヘキ祭祀ニ關スル件ヲ裁可シ茲ニ之ヲ公布セ

シム

御名御璽

大正四年七月三日

内閣總理大臣 伯爵大隈重信  
内務大臣 子爵大浦兼武

勅令第八八號

即位禮當日神宮ニ於テ祭祀ヲ行フ其ノ祭祀ハ之ヲ中祭トス

大嘗祭ヲ行フ年ニハ神宮ニ於テ新嘗祭ヲ行ハス大嘗祭當日祭祀ヲ行フ其ノ祭祀ハ之ヲ大祭トス

(二)祭祀

内務省令第十六號

即位禮及大嘗祭當日即位禮及大嘗祭後親謁ノ儀ノ當日神宮ニ於テ行フ祭祀ニ關スル件左ノ通定ム

大正四年十一月八日 内務大臣法學博士 一木喜徳郎

即位禮及大嘗祭當日即位禮及大嘗祭後親謁ノ儀ノ當日神宮ニ於テ行フ祭祀ニ關スル件

第一 即位禮ノ當日行フ祭祀次第ハ左ノ如シ

一 皇大神宮祭祀次第

十一月十日午前六時皇大神宮祭主以下參進

次ニ修祓ノ儀アリ

次ニ御費調理ノ行事アリ

次ニ重御門ヲ閉ジ

次ニ諸員奉拜

次ニ二獻ノ神酒ヲ饗ス

次ニ三獻ノ神酒ヲ饗ス

次ニ諸員奉拜

次ニ神饌ヲ撤ス

次ニ重御門ヲ閉ジ

次ニ各退下

奉幣ノ儀

十一月十四日午前八時皇大神宮勅使神宮齋館ニ參著ス

午後九時皇大神宮勅使神宮齋館ニ參著ス

是日ヨリ先儀伏兵第一鳥居内ニ整列シ官幣奉幣出門ノ際前後ヲ護シ進行ス

次ニ勅使神宮齋館ニ於テ鳥居外ニ於テ對峙ス

次ニ修祓ノ儀アリ

次ニ進テ板垣御門ニ參入ス

儀仗兵ハ同門外ニ整列ス

次ニ四丈殿ニ於テ幣物ヲ點檢ス

次ニ重御門ヲ閉ジ

次ニ幣案ヲ昇キ進テ正殿階下ノ中央ニ安ジ

次ニ勅使神宮齋館主以下中重石燈ノ版ニ著ク

次ニ御原ヲ閉ジ

次ニ祭主昇階殿内ニ候シ詔ヲ版ニ復ス

次ニ官幣ヲ大床ノ案上ニ奉饗ス

次ニ勅使進テ御祭文ヲ奉シ詔ヲ少宮司ニ授ク

次ニ大宮司祝詞ヲ奏ス

次ニ祭主昇階殿内ニ候ス

次ニ大宮司少宮司昇階御祭文ヲ殿内ニ納ム

次ニ官幣ヲ殿内ニ納ム

次ニ祭主降階勅使ニ反命ス

次ニ御原ヲ閉ジ

次ニ勅使太玉申ヲ饗ス

次ニ祭主以下太玉申ヲ饗ス

次ニ勅使神宮齋館主以下奉拜

次ニ祭主以下中重石燈ノ版ニ著ク  
次ニ神饌ヲ供シ初獻ノ神酒ヲ饗ス  
次ニ大宮司祝詞ヲ奏ス  
次ニ諸員奉拜  
次ニ二獻ノ神酒ヲ饗ス  
次ニ三獻ノ神酒ヲ饗ス  
次ニ諸員奉拜  
次ニ神饌ヲ撤ス  
次ニ重御門ヲ閉ジ  
次ニ各退下  
一 皇大神宮別宮荒祭宮 祭祀次第  
正宮ノ祭儀畢テ祭主以下參進  
次ニ祭主以下輕舍ノ版ニ著ク  
次ニ神饌ヲ供シ初獻ノ神酒ヲ饗ス  
次ニ少宮司祝詞ヲ奏ス  
次ニ諸員奉拜  
次ニ二獻ノ神酒ヲ饗ス  
次ニ三獻ノ神酒ヲ饗ス  
次ニ諸員奉拜  
次ニ神饌ヲ撤ス  
次ニ各退下  
皇大神宮別宮土御宮 以下各宮社ノ祭祀次第ハ 別宮荒祭宮ノ祭祀次第ニ準ス  
二 皇大神宮祭祀次第  
一 皇大神宮祭祀次第  
大御饌供進ノ儀  
十一月十四日午前六時皇大神宮祭主以下參進  
次ニ修祓ノ儀アリ  
次ニ御費調理ノ行事アリ



次ニ重御門ヲ閉ツ  
次ニ各退下

一一 皇大神宮別宮兼祭宮 祭式次第

大御饌供進ノ儀

正宮ノ祭儀畢テ祭主以下參進  
次ニ祭主以下御舎ノ版ニ著ク  
次ニ神饌ヲ供シ初獻ノ神酒ヲ奠ス  
次ニ少宮司祝詞ヲ奏ス  
次ニ諸員奉拜  
次ニ二獻ノ神酒ヲ奠ス  
次ニ諸員奉拜  
次ニ三獻ノ神酒ヲ奠ス  
次ニ諸員奉拜  
次ニ神饌ヲ撤ス  
次ニ各退下

次第二準ス

奉幣ノ儀

正宮祭儀畢テ勅使並祭主以下參進  
次ニ祭主以下御舎ノ版ニ著ク  
次ニ御原ヲ開ク  
次ニ官幣ヲ大床ニ奉奠ス  
次ニ少宮司祝詞ヲ奏ス  
次ニ官幣ヲ殿内ニ納ム  
次ニ御原ヲ閉ク  
次ニ勅使太玉申ヲ奠ス  
次ニ祭主以下太玉申ヲ奠ス  
次ニ勅使並祭主以下奉拜  
次ニ各退下

第三

即位禮及大嘗祭後神宮ニ親詣ノ儀ノ當日大御饌供進ノ儀  
ヲ行フ其ノ祭式次第ハ大嘗祭當日大御饌供進ノ儀ニ準ス

第四 即位禮ノ當日行フ祭禮ノ祝詞ハ左ノ如シ  
(祝詞略)

神社

勅令  
朕即位禮及大嘗祭ノ當日官國幣社以下神社  
ニ於テ行フヘキ祭祀ニ關スル件ヲ裁可シ茲  
ニ之ヲ公布セシム

御名御璽

大正四年七月三日

内閣總理大臣 伯爵大隈重信  
内務大臣 子爵大浦兼武  
陸軍大臣 岡市之助  
海軍大臣 八代六郎

八神職ヘノ訓令

内務省訓令第十二號  
近ク行ハセラルヘキ即位禮並大嘗祭ノ當日神宮並官國幣  
社以下神社ニ於テ行フヘキ祭祀ハ疑ニ勅令ヲ以テ定メラ

神宮神職

レ今又省令ヲ以テ其祭式ヲ規定セリ此ノ皇室並國家ノ重  
典タル祭祀ニ方リテハ國民舉テ皇運ノ無疆ト國家ノ隆昌  
トヲ奉祝スヘキハ固ヨリ其ノ所ナリト雖モ殊ニ神官神職  
ニ在リテハ齋肅恭敬衷心ノ誠ヲ致シ一意神祇奉仕ノ道ヲ  
竭シ敬神尊祖ノ美風ヲ發揮シ益々國體ノ精華ヲ宣揚スル  
ニ努メ以テ此ノ盛儀ニ處スルニ萬遺憾ナカラムコトヲ期  
スヘシ

大正四年十一月八日 内務大臣法學博士 一木喜徳郎

七御大禮記念章

勅令

朕大禮記念章制定ノ件ヲ裁可シ茲ニ之ヲ公  
布セシム

御名御璽

大正四年八月十二日

内閣總理大臣 伯爵大隈重信

勅令第五百五十四號

第一條 大禮記念ノ表章トシテ記念章ヲ設ク

第二條 記念章ノ圖式左ノ如シ

章 銀圓形徑一寸輪廓内表面上部ニ金菊御紋兩側緣

ニ櫻橘枝ト萬歳旛交架ノ圖裏面ニ大禮記念章大

正四年十一月ノ文字ヲ識ス

環 銀鐲形

綬

表面

裏面



八御大禮記念郵便

イ記念切手

逓信省令第五百五十四號

大禮記念トシテ左ノ郵便切手ヲ發行シ本月十日ヨリ之ヲ  
賣捌カシム但シ其ノ見本ハ郵便局所ニ備置カシム



前項ノ郵便切手ニハ明治四十五年二月逓信省令第六號ヲ適用セス

大正四年十一月一日 逓信大臣 箕浦 勝人  
一錢五厘切手 黒朱二色 四錢切手 紅色  
三錢切手 紫橙黄二色 十錢切手 濃青色

特殊通信日附印

逓信省告示第八百八十六號  
大禮記念ノ爲メ左ノ通特殊通信日附印ヲ使用ス  
大正四年十一月一日 逓信大臣 箕浦 勝人  
一使用局

一、二等郵便局鐵道郵便局鐵道船舶郵便局及船舶内ニ設置ノ郵便局ヲ除ク  
集配事務ヲ取扱フ三等郵便局  
三重縣五十鈴川郵便局  
京都府廳内誠傍御陵山田行在所内及名古屋離宮内ノ各臨時出張所

一使用期日

山田行在所内 大正四年十一月二十日同二十一日  
誠傍御陵 同 十一月二十四日  
名古屋離宮内 同 十一月二十七、二十八日  
前記以外ノ局所 同 十一月十日ヨリ同十四日迄

一使用方法

料金ヲ完納シタル郵便物及書狀ノ引受消印ニ使用ス但シ書狀ハ其ノ希望ヲ以テ郵便局窓口ニ差出シタルモノニ限ル  
尙料金完納ノ郵便物及書狀ニ對シ左ノ期間記念消印ノ需ニ應ス  
京都府内各局所 自十一月十五日至十一月二十六日  
伏見局 自十一月十五日及十一月二十五日  
山田局五十鈴川局 自十一月十七日及自十一月二十一日

(三八)

誠傍御陵山田行在所内名古屋離宮内ノ各臨時出張所 引受ニ使用當日  
前記以外ノ各局 自十一月十五日至十一月十七日

一形式

左ノ通但シ在支那郵便局ニ於テ使用スルモノニ在リテハ局名ハ歐文日附ハ西曆トス



ハ記念貯金臺紙

逓信省告示第八百八十八號  
大禮記念トシテ郵便切手貯金臺紙二種ヲ發行シ本月十日以降各郵便局ニ於テ郵便貯金預ケ人ノ請求ニ應ジ之ヲ交附ス但シ發行數ニ限アルヲ以テ時宜ニ依リ之カ交附ノ請求ニ應スルコト能ハサル場合アルヘシ  
大正四年十一月一日 逓信大臣 箕浦 勝人

九諸儀式御日取竝行幸御發著割

イ諸儀式御日取

大正四年九月二十日官報大禮使彙報ヲ以テ左ノ通發表セラル、

京都ニ行幸ノ儀以下ノ諸儀ノ日取左ノ通御治定アラセラル

十一月六日 土曜 京都ニ行幸ノ儀  
十一月七日 日曜 賢所春興殿ニ波御ノ儀  
十一月十日 水曜 即位禮當日皇靈殿神殿ニ奉告ノ儀  
即位禮當日賢所大前ノ儀  
即位禮當日紫宸殿ノ儀  
十一月十一日 木曜 即位禮後一日賢所御神樂ノ儀  
十一月十二日 金曜 神宮皇靈殿神殿竝官國幣社ニ勅使發遣ノ儀  
十一月十三日 土曜 大嘗祭前一日鎮魂ノ儀  
大嘗祭當日神宮ニ奉幣ノ儀  
十一月十四日 日曜 大嘗祭當日皇靈殿神殿ニ奉幣ノ儀  
大嘗祭當日賢所大御饌供進ノ儀  
大嘗宮ノ儀 悠紀殿供饌ノ儀  
主基殿供饌ノ儀  
十一月十六日 火曜 即位禮及大嘗祭後大饗第一日ノ儀  
即位禮及大嘗祭後大饗第二日ノ儀  
十一月十七日 水曜 儀  
即位禮及大嘗祭後大饗夜宴ノ儀  
十一月二十日 土曜 即位禮及大嘗祭後神宮ニ親謁ノ儀  
十一月二十一日 日曜 即位禮及大嘗祭後神武天皇山陵  
十一月二十四日 水曜 即位禮及大嘗祭後神武天皇山陵ニ親謁ノ儀  
十一月二十六日 木曜 即位禮及大嘗祭後明治天皇山陵

十一月二十六日 金曜

ニ親謁ノ儀

即位禮及大嘗祭後孝明天皇山陵、仁孝天皇山陵光格天皇山陵ニ親謁ノ儀

十一月二十七日 土曜

東京ニ還幸ノ儀

十一月二十八日 日曜

賢所温明殿ニ還御ノ儀

十一月二十九日 月曜

東京還幸後賢所御神樂ノ儀

十一月三十日 火曜

還幸後皇靈殿神殿ニ親謁ノ儀

ロ行幸御日取

宮内省告示第二十五號

即位ノ禮及大嘗祭行ハセラルルニ付京都府行幸宮城御發著

以下左ノ通仰出サル

大正四年十月三十日

宮内大臣男爵 波多野敬直

十一月六日

宮城御發著

十一月七日

名古屋離宮御著

十一月十六日

京都皇宮御著

十一月十七日

二條離宮行幸

十一月十九日

二條離宮行幸

十一月十九日

二條離宮行幸

十一月十九日

二條離宮行幸

十一月十九日

二條離宮行幸

十一月十九日

二條離宮行幸

(三九)



京都皇宮御發輦

宇治山田行在所御著

十一月二十日

豐受大神宮御親謁

十一月二十一日

皇大神宮御親謁

十一月二十二日

宇治山田行在所御發輦

京都皇宮還御

十一月二十四日

神武天皇山陵御親謁

十一月二十五日

明治天皇山陵御親謁

十一月二十六日

孝明天皇山陵御親謁

仁孝天皇山陵御親謁

光格天皇山陵御親謁

十一月二十七日

京都皇宮御發輦

名古屋離宮御著

十一月二十八日

名古屋離宮御發輦

宮城還幸

十月三十日官報號外所掲宮廷錄事、左ノ如シ、

京都行幸宮城御發輦以下御發著割 即位ノ禮及大嘗祭行ハセラルルニ付京都行幸宮城御發輦以下御發著割左ノ通御治定相成リタリ

御發著割

十一月六日

午前六時

同 七時

午後四時

行在所 名古屋離宮

同 七日

午前八時五十分

同 九時五十分

午後一時五十分

京都皇宮 御著

同 十六日

午前十時五十分

二條離宮 行幸

同 十七日

午後四時五十分

二條離宮 行幸

同 十九日

午前八時三十分

同 九時

午後一時四十五分

(四〇)

ハ御發著割附市內御道筋

行在所 神宮司廳

同 二十日

午前九時

豐受大神宮御親謁

同 二十二日

午前九時十分

皇大神宮御親謁

同 二十三日

午前八時二十分

同 九時

午後一時五十分

京都皇宮 還御

同 二十四日

午前八時三十分

同 九時

同 十一時十五分

神武天皇山陵御親謁

午後零時四十五分

同 三時

京都皇宮 還御

同 二十五日

午前八時五十分

同 九時二十分

同 九時三十四分

明治天皇山陵御親謁

午前十時四十分

同 十時五十五分

京都皇宮 還御

同 二十六日

午前九時二十分

孝明天皇山陵御親謁

仁孝天皇山陵御親謁

光格天皇山陵御親謁

同 二十七日

午前九時二十分

同 十時四十分

午後二時四十分

行在所 名古屋離宮

同 二十八日

午前六時三十分

同 七時三十分

午後四時三十分

還 幸

東京市內御道筋

正門ヨリ馬場先門跡ヲ出テ左へ堀端右へ東京停車場

桃山停車場御發車

京都停車場御著車

京都皇宮御發輦

京都皇宮御發輦

京都皇宮御發輦

京都皇宮御發輦

京都皇宮御發輦

京都皇宮御發輦

京都皇宮御發輦

京都皇宮御發輦

京都皇宮御發輦

京都皇宮御發輦

京都皇宮御發輦

京都皇宮御發輦

京都皇宮御發輦

京都皇宮御發輦

京都皇宮御發輦

京都皇宮御發輦

京都皇宮御發輦

京都皇宮御發輦

一〇 函 簿

十一月一日官報所掲大禮使彙報、左ノ如シ、

大禮ニ關スル函簿 大禮ニ關スル函簿左ノ如シ

第一 宮城東京停車場間函簿

(四一)



警視廳警部馬

警視廳警部馬

警視廳警部馬

警視廳警視馬

警視廳警視馬

警視廳警部馬

警視廳警部馬

警視廳警部馬

警視廳警部馬

警視廳警部馬

警視廳警務部長馬

警視廳警部馬

警視廳警部馬

(四二)

式部長官

宮内次官

式部次長

大禮使次官一人

大禮使長官馬車

宮内大臣馬車

近衛騎兵

天皇旗

近衛騎兵

近衛將校馬

近衛將校馬

近衛將校馬

車馬監馬

前騎者

前騎者

前騎者

口付

口付

口付

近衛將校馬

近衛將校馬

近衛將校馬

聖上

御馬車

侍從長陪乘

近衛將校馬

侍從武官馬

侍從武官馬

侍從武官馬

侍從武官馬

侍從武官馬

侍從武官馬

侍從武官馬

近衛將校馬

侍從武官馬

侍從武官馬

侍從武官馬

近衛騎兵

大禮使總裁馬車

皇族馬車

皇族馬車

警視廳警部馬

警視廳警部馬

警視廳警部馬

警視廳警部馬

警視廳警部馬

警視廳警部馬

近衛騎兵

掌典補馬

近衛將校馬

掌典補馬

近衛將校馬

近衛將校馬

近衛將校馬

近衛將校馬

近衛將校馬

近衛將校馬

賢所御羽車

駕輿丁三十二人

吳床

雨皮

掌典長馬

近衛將校馬

近衛將校馬

近衛將校馬

近衛將校馬

掌典馬 掌典補馬

近衛騎兵

式部官二人馬車

近衛騎兵

侍從二人馬車

侍從武官長

侍從武官一人

內大臣馬車

內閣總理大臣馬車

內大臣秘書官一人

侍 醫一人

宮内書記官一人

東京府知事

大禮使高等官一人

警視總監

近衛騎兵

警視廳警部馬

警視廳警部馬

警視廳警部馬

警視廳警視馬

警視廳警部馬

警視廳警部馬

○馬車ノ種類

○服 裝

○馬車ノ種類

○服 裝

○馬車ノ種類

○服 裝

御馬車ハ六頭立特別儀裝車供奉員馬車ハ儀裝車

聖上ハ御正裝供奉員ハ大禮服正裝但シ掌典長掌典及掌典補ハ衣冠單帶劍トス

第二 京都停車場京都皇宮間函簾

京都府警部馬

京都府警部馬

京都府警部馬

京都府警視馬

京都府警視馬

京都府警部馬

京都府警部馬

京都府警部馬

京都府警務部長馬

京都府警部馬

京都府警部馬

京都府警務部長馬

京都府警部馬

京都府警部馬

京都府警務部長馬

京都府警部馬

京都府警部馬

京都府警務部長馬

京都府警部馬

京都府警部馬

京都府警務部長馬

京都府警部馬

京都府警部馬

京都府警務部長馬

京都府警部馬

京都府警部馬

京都府警務部長馬

京都府警部馬

京都府警部馬

京都府警務部長馬

京都府警部馬

京都府警部馬

京都府警務部長馬

京都府警部馬

京都府警部馬

京都府警務部長馬

京都府警部馬

京都府警部馬

京都府警務部長馬

京都府警部馬

京都府警部馬

京都府警務部長馬

京都府警部馬

京都府警部馬

京都府警務部長馬

京都府警部馬

(四三)



式部長官 宮内次官 大禮使長官馬車  
 式部次長 大禮使次官一人 馬車

宮内大臣馬車 天皇旗 近衛騎兵

近衛將校馬 近衛將校馬 近衛將校馬  
 前騎者 口付 口付 口付  
 騎駈者 口付 口付 口付  
 車馬監馬 前騎者 口付 口付 口付  
 近衛將校馬 近衛將校馬 近衛將校馬

近衛將校馬 侍從武官馬 主馬頭馬 第十六師團長馬  
 侍從武官馬 侍從武官馬

近衛騎兵 大禮使總裁馬車 皇族馬車 皇族馬車

近衛騎兵 侍從二人馬車 侍從武官長 侍從武官一人 馬車

内大臣馬車 内閣總理大臣馬車 内大臣秘書官一人 侍 醫一人 馬車

宮内書記官一人 京都府知事馬車 大禮使高等官一人 近衛騎兵

京都府警部馬 京都府警視馬 京都府警部馬 京都府警部馬

○馬車ノ種類 御馬車ハ六頭立特別儀裝束供奉員馬車ハ儀裝束 聖上ハ御正裝供奉員ハ大禮服、正裝但シ掌典長、掌典及掌典補ハ衣冠單帶劔トス

- 第三 名古屋停車場名古屋屋敷宮内閣(略)
- 第四 京都皇宮二條離宮間由(略)
- 第五 神宮御親調ノ節京都皇宮京都停車場間由(略)
- 第六 山田停車場宇治山田行在所間由(略)
- 第七 宇治山田行在所兩宮領宮間由(略)
- 第八 神武天皇山陵御親調ノ節京都皇宮京都停車場間由(略)
- 第九 敏傍停車場敏傍山東北陵領宮間由(略)
- 第十 明治天皇山陵御親調ノ節京都皇宮京都停車場間由(略)
- 第十一 孝明天皇仁孝天皇光格天皇各山陵御親調ノ節京都皇宮後月輪山陵領宮間由(略)

一一供奉

十月三十一日、左ノ如ク京都行幸供奉仰付ラル、  
 大禮使總裁大勳位功二級 貞愛親王  
 内閣總理大臣 伯爵 大隈 重信  
 樞密院議長 公爵 山縣 有朋  
 陸軍大臣 岡市之助  
 内務大臣 博士 一木喜徳郎  
 司法大臣 尾崎 行雄  
 大藏大臣 武富 時敏  
 農商務大臣 河野 廣中  
 海軍大臣 加藤友三郎  
 遞信大臣 箕浦 勝人  
 文部大臣 博士 高田 早苗  
 外務大臣 男爵 石井菊次郎  
 大禮使長官 公爵 鷹司 熙通

(外大禮使御用掛同次官同參與官同事務官百二名略)  
 京都行幸供奉被仰付(内閣)

内大臣 公爵 大山 巖  
 宮内大臣 男爵 波多野 敬直  
 (外式部長侍從武官長侍從、主馬頭、掌典長、宮内次官、式部次長、侍從長、侍從式部官侍從武官、掌典次長、侍從次長、宮内書記官、宮内大臣秘書官、掌典、藥劑師、内大臣秘書官、軍馬監、侍醫、補、藥劑師、主膳長、内掌典、侍從、出仕七十名略)

式部官 田内 三吉

京都行幸供奉被仰付以上(内閣)宮内省

(外式部官掌典、馬醫、調馬師、宮内技師二十二名略)  
 外ニ京都行幸供奉仰付ラレタル者十一月三日一名十一月五日一名。

一二奉送奉迎規定  
 イ奉送奉迎

十月十四日官報大禮使彙報ニ、  
 京都ニ行幸ノ儀、並東京ニ還幸ノ儀、中東京停車場、並京都停車場ニ於テ奉迎奉送ノ爲、停車場ニ參集ノ諸員左ノ通定メラル  
 一 高等官  
 一 前官禮遇  
 一 高等官待遇  
 一 有爵者  
 一 大勳位、親任官、前官禮遇、貴族院議長、衆議院議長、勳一等親任官待遇、公爵、從一位ノ夫人  
 一 從六位勳六等以上ノ有位帶勳者



- 一 貴族院議員
  - 一 衆議院議員
  - 一 神佛各宗派管長
  - 一 門跡寺院住職
  - 一 藍綬褒章受領者
  - 一 綠綬褒章受領者
  - 一 東京及京都府會議員
  - 一 東京及京都市長、市會議長
  - 一 東京及京都市會議員
  - 一 東京市及京都市ノ區長、區會議長
  - 一 東京市及京都市ノ市參與助役
  - 一 東京及京都府農會長
  - 一 東京及京都商業會議所會頭
  - 一 東京市及京都市所在公私立中學校及高等女學校程度以上ノ學校長
  - 一 文部大臣ノ選定シタル基督教教師
- 注意
- 服裝男子ハ大禮服正裝服制ナキ者ハ通常禮服女子ハ通常服(Kobe montante)但シ袴袴ヲ以テ之ニ代フルコトヲ得
- 御途中御停車驛ニ於ケル奉迎奉送者ノ範圍ハ普通ノ地方行幸ノ際ノ例ニ依リ其ノ服裝ハ
- 男子 文武官 文武官大禮服正裝又ハ勅令ニテ認めラレタル其ノ代用服
  - 有爵者 有爵者大禮服
  - 有位者 非役有位大禮服

(四六)

服制ナキ者 通常禮服(燕尾服、黒高帽)

神佛各宗派 管長、門跡、大禮服ニ相當スル各派ノ服裝、寺院住職

但シ服制アル者ト雖通常禮服(燕尾服、黒高帽)ヲ以テ代用スルコトヲ得

女子 通常服(Kobe montante)袴、禮服若ハ又ハ白襟紋附ヲ以テ代用スルコトヲ得

當日參集ノ場所奉迎奉送ノ位置ハ追テ之ヲ定ム

大禮ニ關スル行幸ニ付大禮使ヨリ特ニ奉迎奉送者ノ範圍及服裝ヲ指示セサルトキハ其ノ範圍及服裝ハ御發着驛御途中御停車驛共總テ普通ノ地方行幸ノ際ノ例ニ依ル

(大正四年十月十四日官報大禮使彙報)

### 京都行幸奉送奉迎心得

京都行幸奉送奉迎諸員心得 京都行幸奉送奉迎諸員心得

左ノ如シ

- 十一月六日東京御發着ノ節
- 一 在京ノ大勳位親任官前官禮遇貴族院議長衆議院議長勳一等旭日桐花大綬章親任官待遇公爵從一位勳一等及以上ノ夫人高等官一等貴族院副議長衆議院副議長府香間祇候候爵正二位高等官二等錦鷄間祇候勳任待遇神佛各宗派管長伯爵從二位勳二等子爵正三位從三位勳三等男爵正四位從四位ノ諸員ハ午前六時迄ニ東京停車場ニ參集同所ニテ奉送ノコト

圖附得心員諸迎奉送奉幸行都京

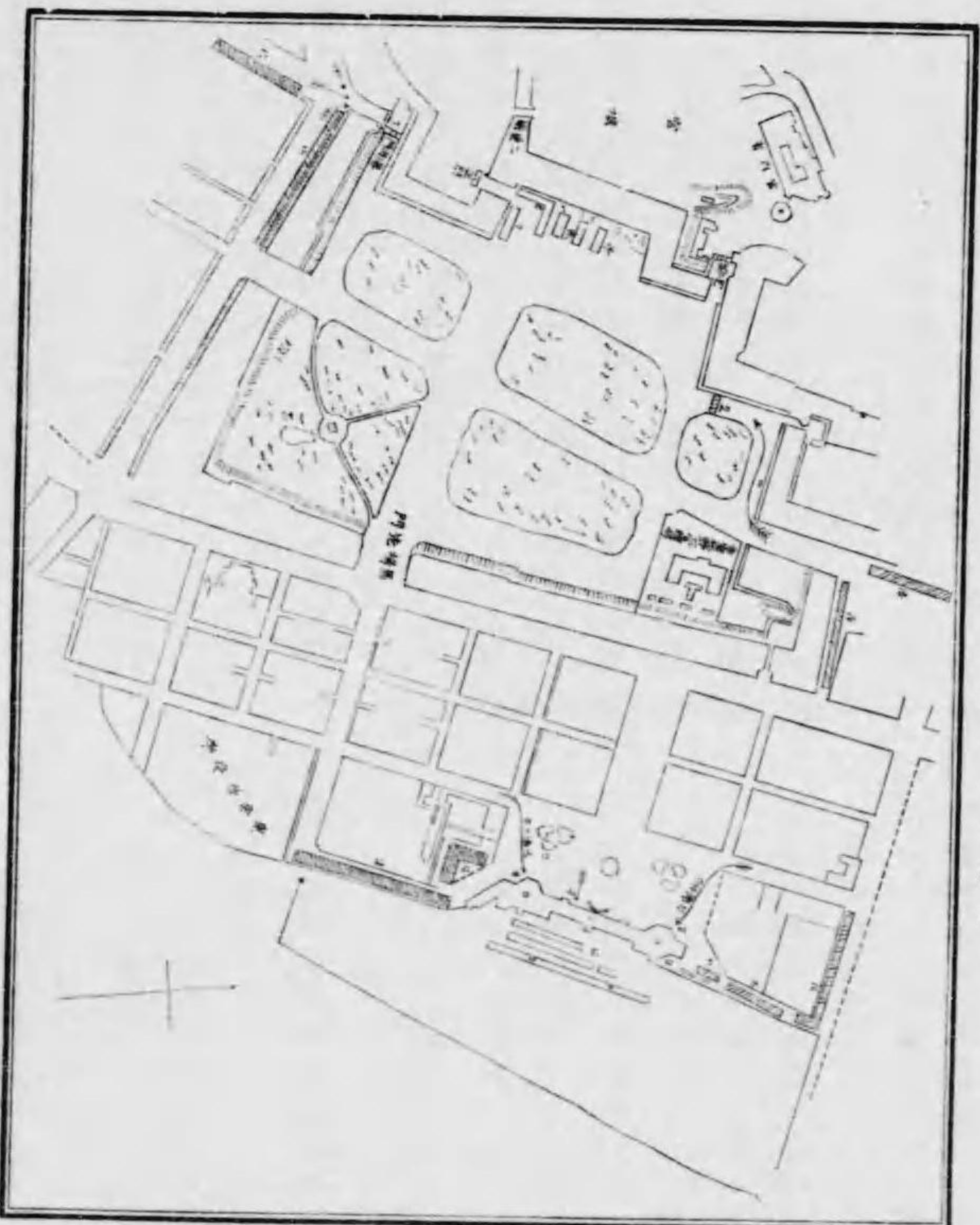

1. 櫻田門外
2. 大勳位以下從一位以上
3. 參入口(御車寄圍欄入口)
4. 南參入口(公衆入口)
5. 北參入口(公衆出口)
6. 宮城正門外奉送所
7. 宮城正門外奉送所
8. 步廊南奉送所
9. 步廊北奉送所
10. 櫻田門外奉送所
11. 大勳位以下從一位以上奉送所
12. 大勳位以下從一位以上奉送所
13. 大勳位以下從一位以上奉送所



大勳位以下從一位以上ノ諸員ハ御車寄南方入口(入口)  
ヨリ參入シ車馬ハ北側高架線ニ沿ヒ留メ置クヘキコ  
ト勳一等等以下從四位以上ノ諸員ニシテ停車場以南ヨ  
リ參集スル者ハ公衆入口ヨリ入り車馬ハ南側高架線  
ニ沿ヒ留置クヘキコト停車場以北ヨリ參集スル者ハ  
公衆出口ヨリ入り車馬ハ北方高架線ニ沿ヒテ置クヘ  
キコト

一奉送諸員ハ御發車後皇族退下ノ後各其入タル口ヨリ退  
出ノコト

一貴衆兩院議員高等官三等等以下九等以上高等官待遇勳四  
等以下勳六等以上正五位以下從六位以上門跡寺院住職  
藍綬綠綬褒章受領者東京府會議員東京市長市會議長市  
會議員東京市ノ區長區會議長東京市參與助役東京府農  
會長東京商業會議所會頭東京市所在公私立中學校及高  
等女學校程度以上ノ學校長文部大臣ノ選定シタル基督  
教教師ハ午前五時四十分迄ニ宮城正門前ニ參集同所ニ  
テ奉送ノコト

但シ櫻田門若クハ桔梗門外ニテ下車シ車馬ハ櫻田門  
外又ハ大手門外ニ留置クヘキコト

一退散ノ時ハ各其下車シタル場所ニ於テ乗車ノコト  
一奉送諸員ハ必ス受附ニ於テ官位勳爵記入ノ名刺ヲ差出  
サルコト

一當日雨天ナルトキハ宮城正門外奉送者ハ外套ノ制アル  
者ハ其外套其他ノ者ハ手傘ヲ用ユルモ差支ナシ

一以上列記以外ノ事項ハ總テ掛員ノ指示ヲ受ケラルヘシ

十一月七日京都著御ノ節

一午後一時廿分迄ニ奉迎ノ諸員ハ京都停車場ニ參集ノコト  
大勳位以下親任官以上ノ諸員ハ停車場前ニテ下車公  
衆入口ヨリ參入ノコト其他ノ奉迎諸員ハ停車場前ニ  
テ下車停車場前廣場西側ノ「テント」ニ參入ノコト

(天正四年十一月二日官報所載大禮使衆報)

大禮使奏任官奉送心得 大禮使奏任官ニシテ十一月六日  
在京ノ者ハ奉送ノ爲當日午前五時三十分迄ニ宮城正門内  
ニ參集スヘシ

但シ服裝大禮服、正裝、服制ナキ者ハ通常禮服

車馬ニテ參入ノ者ハ宮城乾門若クハ大手門ヨリ乘入  
レ東車寄前坂下ニテ下乗ノコト

櫻田門及内櫻田門外ハ車馬ノ通行ヲ許ササルニ付此  
兩所ヨリ來ルモノハ同所ニテ下乗徒歩ニテ坂下門ヨ  
リ參入ノコト (天正四年十一月三日官報所載大禮使衆報)

ハ東京還幸奉送奉迎心得

東京還幸奉送奉迎諸員心得 東京還幸奉送奉迎諸員心得  
左ノ如シ

十一月二十七日京都御發轅ノ節

一奉送ノ諸員ハ午前九時五十分迄ニ京都停車場ニ參集ノ  
コト

大勳位以下從一位勳一等等以上ノ諸員ハ停車場前ニテ  
下車公衆入口ヨリ參入ノコト其他ノ奉送諸員ハ停  
車場前ニテ下車停車場廣場西側ノ「テント」ニ參入ノコト



十一月二十八日東京著御ノ節

- 一 停車場ニ於テ奉迎スルモノハ午後四時迄ニ宮城正門前ニ於テ奉迎スルモノハ午後四時二十分迄ニ參集ノコト
- 一 停車場ニ於ケル奉迎諸員ハ皇族退下ノ後係員ノ指示ニ從ヒ各其入りタル口ヨリ退出ノコト
- 一 其他參列者ノ範圍位置等總テ十一月六日東京御發登奉送ノ時ノ如シ

大禮使奏任官奉迎心得

十一月二十八日在京ノ者奉迎方ハ十一月六日奉送ノ時ノ如シ

但シ參集ハ當日午後四時二十分迄ノコト

(大正四年十一月二十五日大禮使彙報)

### 一三東宮行啓御日取

大正四年十一月三日官報所掲宮廷錄事ニ、

- 東宮行啓仰出 皇太子殿下ハ本月七日東京御發京都へ行啓アラセラルヘキ旨仰出サレタリ御發著割左ノ如シ
- 十一月七日
  - 午前九時五十五分 東宮御所御出門
  - 同 十時二十五分 東京停車場御發車臨時汽車
  - 午後三時三十分 靜岡停車場御著車
- 御泊 靜岡御用邸
- 八日
  - 午前七時二十分 靜岡御用邸御出門
  - 同 七時三十分 靜岡停車場御發車臨時汽車
  - 午後三時二十分 京都停車場御著車

御泊 二條離宮

(四八)

自十一月九日 京都御滞在  
十一月十二日

- 午前七時三十分 二條離宮御出門
- 同 八時十分 京都停車場御發車臨時汽車
- 午後三時五十五分 靜岡停車場御著車
- 御泊 靜岡御用邸
- 十三日
  - 午前七時五十分 靜岡御用邸御出門
  - 同 八時 靜岡停車場御發車臨時汽車
  - 午後一時二十五分 東京停車場御著車
- 還御

### 附記

淳宮高松宮御成御日取

- 淳宮高松宮御成 雍仁親王、宣仁親王兩殿下ハ本月二十一日東京御發京都へ御成アラセラルヘキ旨御治定相成リタリ御發著割左ノ如シ
- 十一月二十一日
  - 午前十時 皇子御殿御出門
  - 同 十時二十五分 東京停車場御發車臨時汽車
  - 午後三時三十分 靜岡停車場御著車
- 御泊 靜岡御用邸
- 二十二日
  - 午前七時二十分 靜岡御用邸御出門

同 七時三十分

靜岡停車場御發車臨時汽車

午後三時二十分

京都停車場御著車

御泊 二條離宮

同 二十三日 京都御滞在

同 二十四日

午前五時二十分

二條離宮御出門

同 六時

京都停車場御發車臨時汽車

午後六時四十分

東京停車場御著車

御歸殿

(大正四年十一月十五日官報宮廷錄事)

### 一四東宮供奉

皇太子殿下京都市行啓供奉、左ノ如ク仰付ラル、

東宮大夫 男爵 濱尾 新

(外東宮侍從長、東宮武官長、東宮侍從、東宮武官、侍醫、東宮主事、藥劑師等皇太子殿下京都市行啓供奉被仰付以上ハ同宮内省)

### 一五參列員御決定

#### イ賢所大前儀及紫宸殿儀參列員

大正四年七月十五日官報所掲大禮使彙報、左ノ如シ、

即位禮當日賢所大前ノ儀並即位禮當日紫宸殿ノ儀ニ參列ノ爲左ノ諸員ヲ召サセラル

即位禮當日賢所大前ノ儀

一大勳位

一内閣總理大臣

一樞密院議長

一元帥

大臣

一朝鮮總督

一内閣總理大臣タル前官ノ禮遇ヲ賜ハリタル者

一國務大臣、宮内大臣又ハ内大臣タル前官ノ禮遇ヲ賜ハリタル者

一樞密院副議長

一陸軍大將

一鐵道院總裁

樞密顧問官

特命全權大使(特命、臨時又ハ赴任セラル者)

親任官タル式部長官

朝鮮總督府政務總監

大審院長

關東都督

臺灣總督

衆議院議長

一貴族院議長

一親任待遇タル東宮大夫

一勳一等旭日桐花大綬章

一親任待遇タル帝室會計審査局長官

侍從武官長

軍事參議官

教育總監

參謀總長

師團長

東京衛戍總督

青島守備軍司令官

朝鮮駐劄軍司令官

鎮守府司令官長

海軍軍令部長

鎮守府司令官長

艦隊司令官長

檢事總長

親任待遇タル東京帝國大學總長

親任待遇タル製鐵所長官

行政裁判所長官

朝鮮總督府中樞院副議長

行政裁判所長官

會計檢査院長

行政裁判所長官

親任待遇タル京都府知事

行政裁判所長官



親任待遇タル兵庫縣知事

- 一 公爵
- 一 勳一等旭日大綬章
- 一 以上夫人
- 一 法制局長官
- 一 樞密院書記官長
- 一 侍從長
- 一 宗秩寮總裁
- 一 各省參政官
- 一 獨立艦隊司令官
- 一 控訴院長
- 一 帝國大學總長
- 一 貴族院書記官長
- 一 朝鮮總督府高等法院院長
- 一 朝鮮總督府覆審法院院長
- 一 朝鮮總督府道長官
- 一 臺灣總督府覆審法院院長
- 一 臺灣總督府覆審法院檢察官長
- 一 關東都督府民政長官
- 一 警視總監
- 一 樺太廳長官
- 一 步兵第十九旅團長
- 一 勳任官タル京都地方裁判所長
- 一 勳任官タル京都地方裁判所檢察正
- 一 勳任官タル第三高等學校長

(五〇)

- 一 勳任官タル京都高等工藝學校長
- 一 貴族院副議長
- 一 衆議院副議長
- 一 道府縣會議長
- 一 東京市會議長
- 一 京都市會議長
- 一 侯伯子男爵總代百三十人
- 一 朝鮮貴族總代十一人
- 一 錦鷄間祇候總代六人
- 一 神道各派總代一人
- 一 勳三等以上總代三十人
- 一 各廳奏任官總代九十一人
- 一 朝鮮在任者總代十三人
- 一 樺太在任者總代一人
- 一 召サルヘキ者即位禮當日賢所大前ノ儀ニ同シ
- 一 即位禮當日賢所大前ノ儀即位禮當日紫宸殿ノ儀ニ參列ノ爲召サルヘキ者ノ中ヘ臨時南洋群島防備隊司令官ヲ加ヘ各廳勳任官總代ハ一人從四位以上總代ハ二人ヲ増加ス
- 一 伯子男爵總代各一人
- 一 朝鮮伯子男爵總代各一人

〔大正四年九月二日官報所載大禮使彙報〕  
 即位禮及大嘗祭後大嘗第一日ノ儀ニ召サルヘキ者中各廳勳任官總代ノ次ニ左ノ如ク追加セラル

大嘗宮儀大饗夜宴參列員

九月二十九日官報所載大禮使彙報左ノ如シ、

大嘗宮ノ儀即位禮及大嘗祭後大嘗第一日ノ儀即位禮及大嘗祭後大嘗第二日ノ儀即位禮及大嘗祭後大饗夜宴ノ儀ニ參列ノ爲左ノ諸員ヲ召サセラル

- 大嘗宮ノ儀
- 一大勳位
- 一樞密院議長
- 大臣
- 一內閣總理大臣タル前官ノ禮遇ヲ賜ハリタル者
- 一國務大臣宮內大臣又ハ內大臣タル前官ノ禮遇ヲ賜ハリタル者
- 一樞密院副議長
- 海軍大將
- 一鐵道院總裁
- 特命全權大使(特命賜服又ハ起任モサル者)
- 朝鮮總督府政務總監
- 關東都督
- 衆議院議長
- 一親任待遇タル東宮大夫
- 親任待遇タル帝室會計審查局長官
- 軍事參議官
- 參謀總長
- 東京衛戍總督
- 一內閣總理大臣
- 一元帥
- 一朝鮮總督
- 一陸軍大將
- 樞密顧問官
- 親任官タル式部長官
- 大審院長
- 臺灣總督
- 一貴族院議長
- 一勳一等旭日桐花大綬章
- 侍從武官長
- 教育總監
- 師團長

朝鮮駐劄軍司令官  
 青島守備軍司令官  
 海軍軍令部長  
 鎮守府司令長官  
 艦隊司令長官

- 親任待遇タル海軍教育本部長
- 檢事總長
- 親任待遇タル東京帝國大學總長
- 親任待遇タル製鐵所長官
- 會計檢査院長
- 親任待遇タル京都府知事
- 一公爵
- 一勳一等旭日大綬章
- 一以上夫人
- 一法制局長官
- 一樞密院書記官長
- 一侍從長
- 一宗秩寮總裁
- 一各省參政官
- 一獨立艦隊司令官
- 一臨時南洋群島防備隊司令官
- 一控訴院長
- 一帝國大學總長
- 一貴族院書記官長
- 一朝鮮總督府高等法院院長
- 一朝鮮總督府覆審法院院長
- 一朝鮮總督府道長官
- 一從一位
- 一勳一等瑞寶章
- 一內閣書記官長
- 一賞勳局總裁
- 一宮內次官
- 一皇后宮大夫
- 一各省次官
- 一鐵道院副總裁
- 一要港部司令官
- 一控訴院檢察長
- 一帝國學士院院長
- 一衆議院書記官長
- 一朝鮮總督府高等法院檢察長
- 一朝鮮總督府覆審法院檢察長
- 一臺灣總督府民政長官

(五二)







- 一 國務大臣、宮内大臣又ハ内大臣タル前官ノ禮遇ヲ賜ハリタル者
- 一 樞密院副議長
- 一 陸軍大將
- 一 樞密顧問官
- 一 親任官タル式部長官
- 一 鐵道院總裁
- 一 親命全權大使(特命賜服又ハ赴任モサル者)
- 一 大審院長
- 一 朝鮮總督府政務總監
- 一 關東都督
- 一 臺灣總督
- 一 貴族院議長
- 一 衆議院議長
- 一 勳一等旭日桐花大綬章
- 一 親任待遇タル東宮大夫
- 一 親任待遇タル帝室會計審查局長官
- 一 侍從武官長
- 一 軍事參議官
- 一 待從武官長
- 一 參謀總長
- 一 教育總監
- 一 東京衛戍總督
- 一 師團長
- 一 朝鮮駐劄軍司令官
- 一 青島守備軍司令官
- 一 海軍軍令部長
- 一 鎮守府司令長官
- 一 艦隊司令長官
- 一 親任待遇タル東京帝國大學總長
- 一 親任待遇タル製鐵所長官
- 一 朝鮮總督府中樞院副議長
- 一 會計檢査院長
- 一 行政裁判所長官
- 一 親任待遇タル京都府知事
- 一 親任待遇タル兵庫縣知事
- 一 公爵
- 一 勳一等旭日大綬章
- 一 勳一等瑞寶章

- 一 以上夫人
- 一 法制局長官
- 一 樞密院書記官長
- 一 侍從長
- 一 宗秩寮總裁
- 一 各省參政官
- 一 獨立艦隊司令官
- 一 要港部司令官
- 一 臨時南洋群島防備隊司令官
- 一 控訴院長
- 一 控訴院檢察長
- 一 帝國大學總長
- 一 帝國學士院院長
- 一 貴族院書記官長
- 一 衆議院書記官長
- 一 朝鮮總督府高等法院院長
- 一 朝鮮總督府高等法院檢察長
- 一 朝鮮總督府覆審法院長
- 一 朝鮮總督府覆審法院檢察長
- 一 朝鮮總督府道長官
- 一 臺灣總督府覆審法院檢察官
- 一 臺灣總督府覆審法院檢察官
- 一 關東都督府民政長官
- 一 關東都督府高等法院院長
- 一 警視總監
- 一 北海道廳長官
- 一 樺太廳長官
- 一 府縣知事
- 一 步兵第十九旅團長
- 一 勳任官タル京都地方裁判所長
- 一 勳任官タル京都地方裁判所檢察正
- 一 勳任官タル第三高等學校長

(五四)

- 一 勳任官タル京都高等工藝學校長
- 一 貴族院副議長
- 一 衆議院副議長
- 一 道府縣會議長
- 一 東京市長
- 一 京都市長
- 一 京都市會議長
- 一 各廳勅任官總代
- 一 侯伯子男爵總代
- 一 朝鮮貴族總代
- 一 歸香間祇候總代
- 一 錦鷄間祇候總代
- 一 帝國學士院會員總代
- 一 神道各派總代
- 一 佛教各派總代
- 一 勳三等以上總代
- 一 各廳奏任官總代
- 一 從四位以上總代
- 一 臺灣在任者總代
- 一 朝鮮在任者總代
- 一 樺太在任者總代
- 一 關東州在任者總代
- 一 京都市在任者總代
- 一 京都市所在各官衙ノ長タル高等官
- 一 一供奉勅任官
- 一 供奉女官
- 一 大禮使高等官

ハ賢所御神樂參列員

十月十四日官報所載大禮使彙報、左ノ如シ、  
即位禮後一日賢所御神樂ノ儀ニ參列ノ爲左ノ諸員ヲ召セラシム

- 一 大勳位
- 一 内閣總理大臣
- 一 樞密院議長
- 一 一元帥
- 一 朝鮮總督
- 一 大臣
- 一 内閣總理大臣タル前官ノ禮遇ヲ賜ハリタル者

- 一 國務大臣、宮内大臣又ハ内大臣タル前官ノ禮遇ヲ賜ハリタル者
- 一 樞密院副議長
- 一 陸軍大將
- 一 樞密顧問官
- 一 親任官タル式部長官
- 一 鐵道院總裁
- 一 親命全權大使(特命賜服又ハ赴任モサル者)
- 一 大審院長
- 一 朝鮮總督府政務總監
- 一 關東都督
- 一 臺灣總督
- 一 貴族院議長
- 一 衆議院議長
- 一 勳一等旭日桐花大綬章
- 一 親任待遇タル東宮大夫
- 一 親任待遇タル帝室會計審查局長官
- 一 侍從武官長
- 一 軍事參議官
- 一 待從武官長
- 一 參謀總長
- 一 教育總監
- 一 東京衛戍總督
- 一 師團長
- 一 朝鮮駐劄軍司令官
- 一 青島守備軍司令官
- 一 海軍軍令部長
- 一 鎮守府司令長官
- 一 艦隊司令長官
- 一 親任待遇タル海軍教育本部長
- 一 檢事總長
- 一 親任待遇タル東京帝國大學總長
- 一 親任待遇タル製鐵所長官
- 一 朝鮮總督府中樞院副議長
- 一 會計檢査院長
- 一 行政裁判所長官
- 一 親任待遇タル京都府知事
- 一 親任待遇タル兵庫縣知事

(五五)







一六 地方賜饌者御規定

九月二十九日及十月十四日官報所掲大禮使彙報ニ依レハ、即位禮及大嘗祭後大饗第一日ノ儀當日、地方ニ於テ饗饌ヲ賜ハル者左ノ如シ、

即位禮及大嘗祭後大饗第一日ノ儀ノ當日(十一月十六日)地方ニ於テ左ノ諸員ニ饗饌ヲ賜ハセラル

- 一 高等官
- 二 高等官待遇
- 三 有爵者
- 四 從六位勳六等以上ノ有位帶動者
- 五 藍綬褒章受領者
- 六 綠綬褒章受領者
- 七 神佛各宗派管長
- 八 門跡寺院住職
- 九 道府縣會副議長議員
- 十 朝鮮道參事、臺灣廳參事
- 十一 市長
- 十二 市會議長
- 十三 大連市長、旅順市長
- 十三ノ二 東京市會議員、京都市會議員
- 十四 北海道及沖繩縣ノ區長
- 十五 市制第六條ノ市ノ區長、區會議長
- 十六 六大都市ノ市參與、助役

一七 御大禮休暇

朕大禮ニ關スル休日ノ件ヲ裁可シ茲ニ之ヲ公布セシム

御名 御璽

大正四年九月二十一日

內閣總理大臣 伯爵 大隈重信

勅令第六十一號

左ノ祝日及祭日ハ休日トス

即位ノ禮

大正四年十一月十日

大嘗祭

大正四年十一月十四日

即位禮及大嘗祭後大饗第一日

大正四年十一月十六日

(附記)

宮内省令第十二號

大禮ニ關シ宮内職員ノ休日勅裁ヲ經テ左ノ通定ム

即位ノ禮

大正四年十一月十日

大嘗祭

大正四年十一月十四日

即位禮及大嘗祭後大饗第一日 大正四年十一月十六日

大正四年九月二十二日 宮内大臣男爵 波多野敬直

一八 奉賀規定

一 東京京都ニ在ル者

- 十七 郡會議長
- 十八 在職判任官二等以上並同待遇
- 十九 地方名望家其ノ他ノ優遇者

注意

届出 第四項ニ該當スル者從六位以上ノ有位者、勳六等以上ノ帶動者、勳六等以上ノ有位帶動者ハ來ル十月十日迄ニ十一月十六日ニ現在スヘキ地方長官(内地ニ在リテハ道廳長官、府縣知事、朝鮮ニ在リテハ道長官、臺灣ニ在リテハ廳長、樺太ニ在リテハ樺太廳長官、關東州ニ在リテハ關東都督府民政長官、宛宿所位階勳等氏名ヲ書留郵便ヲ以テ届出ツヘシ)

服裝

男子 高等 官 文武官大禮服、正裝又ハ勅令ニ

有爵者 有爵者大禮服

有位者 非役有位大禮服

服制ナキ者 通常禮服(燕尾服、黒高帽)

神佛各宗

派管長、門跡 大禮服ニ相當スル各派ノ服裝

寺院住職

但シ服制アル者ト雖モ通常禮服(燕尾服、黒高帽)ヲ以テ代用スルコトヲ得

女子

中禮服 (Robe de visite) 又ハ 袴袴禮服

但シ通常服 (Robe montante) 袴袴通常服又

ハ白襟紋附ヲ以テ代用スルコトヲ得

宮内省告示第二十七號

來ル十日即位ノ禮ヲ行ハセラルルニ付高等官同待遇有爵有位有勳者神佛各宗派管長及門跡寺院ノ住職ニシテ其ノ儀ニ參列セサル者ハ參賀スヘシ

東京ニ在テハ當日午前九時ヨリ午後四時マテニ宮城へ參賀

大正四年十一月六日

宮内大臣男爵 波多野敬直

東京京都以外ニ在ル者

宮内省告示第二十八號

來ル十日即位ノ禮ヲ行ハセラルルニ付高等官同待遇有爵有位有勳者神佛各宗派管長及門跡寺院ノ住職ニシテ當日東京又ハ京都ニ在ラサル者ハ左ノ書式ニ依リ賀表ヲ捧呈スヘシ

判任官及判任待遇者ニ付テハ各廳ノ長官ニ於テ其ノ參賀ヲ受ケ言上書ヲ調製シテ之ヲ捧呈スヘシ

賀表及言上書ハ京都皇宮宮内大臣官房總務課へ宛テ之ヲ送附スヘシ

大正四年十一月六日 宮内大臣男爵 波多野敬直

書式

賀表 連名ヲ以テスルモ妨ナシ

言上書



謹奉賀 御即位	折日	御即位ニ付判任官判任待遇 上候也
年月日官位勳功學位爵氏名	折日	年月日
		長官氏名

料紙ハ大廣奉書トス但シ美濃紙ヲ代用スルモ妨ケ  
ナシ

一九 學校奉祝規定 附奉祝唱歌

文部省訓令第七號 北海道廳 府縣

本年十一月十日即位ノ禮ヲ行ハセラルルニ付キ當日各學  
校ニ於テ職員生徒兒童ヲ參集セシメ左ノ次第ニ準シ奉祝  
ノ式ヲ舉ケシム

但シ御影ヲ拜戴セサル學校ニ於テハ左記第二號ノ式ヲ  
關キ又音樂若ハ唱歌ヲ課セサル學校ニ於テハ第五號ノ  
式ヲ關クコトヲ得

大正四年九月二十三日 文部大臣法學博士 高田 早苗

儀式次第

一職員生徒兒童君が代ヲ合唱ス

二職員生徒兒童

天皇陛下

皇后陛下ノ御影ニ對シ奉リ最敬禮ヲ行フ

三學校長ハ教育ニ關スル勅語ヲ奉讀ス

四學校長ハ大禮ニ關スル訓話ヲ行フ

(六〇)

五職員生徒兒童ハ文部省撰定ノ大禮奉祝唱歌ヲ合唱ス

六職員生徒兒童

萬歳ヲ奉唱ス

文部省告示第三百三十七號

本年十一月十日大禮ヲ奉祝スル爲メ小學校其他諸學校ニ  
於テ儀式ヲ行フノ際唱歌用ニ供スル歌詞並樂譜左ノ通撰  
定ス

大正四年九月二十三日 文部大臣法學博士 高田 早苗

一 天地のむた窮なき

天津日嗣の御位に

我が大君ののぼります

今日の御典の尊きよ

二 垂穂の稻の大御饌に

白酒黒酒を取りそへて

皇御神にささげます

大 御祭のかしこさよ

三 大き正しき君が代の

大 御 祝 に 外 國 の

つかはし人も列りて

共にことほぐめでたさよ

(一) 參事會同意

大正三年十二月二十五日午後一時、東京市參事  
會例會ヲ開ク、出席者十一名 市長飯谷芳郎、助役高橋要治郎、  
同野々山幸吉、同辰澤延次郎、同新波厚、同松崎  
權四郎、同伊藤定七、同藤原俊雄、同原田種徳、  
京市歳入出豫算案提出セラレ、豫算委員附託ト  
ナル、

大正四年一月二十九日午後一時、東京市參事會  
例會ヲ開ク、出席者十名 市長飯谷芳郎、助役高橋要治郎、同宮川  
同松崎權四郎、同伊藤定七、同藤原俊雄、同原田種徳、  
東京市歳入出豫算外十三件ニ同意ス、

(二) 市會決議

大正四年二月三日午後四時四十分、東京市會開  
議ス、出席議員六十六名 原羽田如雲、安住佐太郎、坪谷善四郎、三  
澤之助、白石源右衛門、清澤太郎、原田種徳、大橋新太郎、大貫傳兵衛、山瀬俊賢、大  
澤朝吉、早川庄太郎、伊東靖、伊藤定七、黒須龍太郎、豊川良平、加藤正義、藤田芳太  
郎、岩松兼經、西川嘉門、細野順松、山傳十郎、香羽耕逸、尾後貫朝、野村正孝、長瀬延次郎、伊藤吉八、  
飯塚仁兵衛、秋山則笠、間平右衛門、新井與四郎、松崎英太郎、川久保源治、橋本直一、  
東可海、後藤武夫、長清助、角田清平、清澤正氣、松崎英太郎、川久保源治、橋本直一、  
野々山幸吉、中島行廣、辻井喜太郎、小泉策太郎、所澤貞太郎、江間俊一、近藤健兒、  
星野鶴太郎、信治郎、堀田生次郎、山口憲中、野武賢、大内重兵衛、津村重會、長谷川  
吉次若、是日大正四年度東京市歳入出豫算案提出  
セラレ、十五名ノ調査委員ニ附託セララル、

第十三號 大正四年度東京市歳入出豫算

(豫算表略ス)

(六一)



第二 御大禮奉祝準備

一 奉祝經費

イ 奉祝費市豫算

御即位大禮大正四年十一月ヲ以テ舉行セララル  
ルコトニ内定アルヤ、本市ハ、豫メ奉祝準備トシ  
テ之カ經費ヲ大正四年度東京市歳入出豫算ニ  
計上ス、



市參事會審查意見  
大正四年一月二十九日市參事會ハ本議案ヲ相當ナリト認  
メ同意セリ  
大正四年二月三日提出

東京市長法學博士男爵 阪谷 芳郎

二月二十七日午後五時五十分、東京市會開議ス、  
出席議員六十名、

正 羽田如雲、安住佐太郎、坪谷善四郎、藤原後雄、森川  
種徳、大貫傳兵衛、大澤朝吉、早川庄太郎、伊東靖村、松恒一郎、伊藤定七、黒須龍太  
郎、豊川良平、加藤正義、鎌田芳太郎、榎川忠兵衛、笠原文太郎、横山勝太郎、木村正  
孝、辰澤延次郎、若松兼親、西川嘉門、細野順三郎、尾後貫朝、吉野安藤、藤吉、  
八東可海、後藤武夫、長清助、角田清平、鳩山一郎、清田正氣、松崎英太郎、川久保源  
治、橋本直一、飯塚仁兵衛、秋山朝笠、間平右衛門、新井與四郎、根岸治右衛門、門松崎  
權四郎、三浦良幹、矢野銚吉、山幸吉、辻井喜太郎、所澤貞太郎、近藤達見、星野  
錫太郎、信治郎、堀田生次郎、山口中野武、議 議長開會ヲ宣シ、第  
大内重兵衛、津村重會、長谷川吉次、若林成昭、

第十三號議案調査委員意見報告

委員ハ屢集會審查ノ末別紙朱書ノ通修正スルコトニ議決  
セリ其詳細ハ口頭ヲ以テ陳述スヘシ  
右及報告候也

大正四年二月二十三日

委員長 榎川忠兵衛  
理事 宮崎三之助 松山傳十郎  
委員 安住佐太郎 山瀬俊賢

花大會ノ開催ヲ企畫シ之カ經費ヲ大正四年度  
東京市電氣鐵道事業費歳入出豫算中ニ計上ス、

(一)市參事會同意

大正四年二月二十六日午前十時、臨時市參事會  
ヲ開會ス、出席者十一名、助役高橋要治郎、同官川鐵次郎、會員坪  
藤兼吉、同伊藤定七、同藤原後雄、同  
江間俊一、同原田種徳、同清田正氣、  
是日市會議案大正四年度  
東京市電氣鐵道事業費歳入出豫算ニ同意ス、

(二)市會決議

二月二十七日午後五時五十分開議ノ東京市會  
ニ於テ、是日提出ノ第四十六號議案大正四年度  
東京市電氣鐵道事業費歳入出豫算附議セラレ、  
委員附託ト爲ル、

第四十六號 大正四年度東京市電氣鐵道事業費歳入出豫

算

(豫算表略ス)

二月二十八日午後四時五十分、東京市會ヲ開議  
ス、出席議員四十六名、  
初田如雲、安住佐太郎、坪谷善四郎、森川正  
鐵、早川喜兵衛、宮崎三之助、白石源右衛門、  
原田種徳、大貫傳兵衛、大澤朝吉、早川庄太郎、伊東靖村、松恒一郎、伊藤定七、黒須  
龍太郎、豊川良平、鎌田芳太郎、榎川忠兵衛、笠原文太郎、横山勝太郎、木村正  
孝、辰澤延次郎、若松兼親、西川嘉門、細野順三郎、尾後貫朝、吉野安藤、藤吉、  
山幸吉、辻井喜太郎、所澤貞太郎、近藤達見、星野錫太郎、信治郎、堀田生次郎、山口中野武、  
大内重兵衛、津村重會、長谷川吉次、若林成昭、  
野銚吉、山幸吉、辻井喜太郎、近藤達見、星野錫太郎、信治郎、堀田生次郎、山口中野武、  
野銚吉、山幸吉、辻井喜太郎、近藤達見、星野錫太郎、信治郎、堀田生次郎、山口中野武、  
議案大正四年度東京市電氣鐵道事業費歳入出

(六二)  
早川庄太郎 鎌田芳太郎  
笠原文太郎 西川嘉門  
細野 順 川久保源治  
橋本直一 辻井喜太郎  
所澤貞太郎 長谷川吉次  
東京市會議長 中野 武營殿

(三)告 示

大正四年三月三十日ノ東京市公報、左ノ如シ、  
東京市告示第三十七號  
本市會ノ議決ヲ經タル大正四年度東京市歳入出豫算ノ要  
領左ノ如シ  
大正四年三月三十日

東京市長代理東京市助役 高橋要治郎  
大正四年度東京市歳入出豫算(摘要)

科 目	臨時部	豫算額
第十九款 御即位大典奉祝費		一〇〇,〇〇〇圓
第一項 奉 祝 費		一〇〇,〇〇〇

奉祝費電氣局豫算

御大禮ヲ奉祝スル爲メ、本市ハ、花電車ノ運轉、菊

豫算ニ關スル左記調査委員ノ意見報告有リ、討  
議ノ末之ヲ可決ス、

第四十六號議案調査委員意見報告

委員ハ集會審查ノ末左記意見ヲ附シ別紙朱書ノ如ク修正  
スルコトニ議決セリ其詳細ハ口頭ヲ以テ陳述スヘシ  
右報告候也

大正四年二月二十七日 委員長 豊川良平  
委員 羽田 如雲 早川喜兵衛  
白石源右衛門 大澤朝吉  
笠原小十郎 音羽耕逸  
尾後貫朝吾郎 笠間平右衛門  
新井與四郎 三浦良幹  
矢野 銚吉 太田信治郎  
山口 憲 若林成昭

東京市會議長 中野 武營殿  
(左記及別紙豫算表略ス)

(三)告 示

大正四年四月十日ノ東京市公報、左ノ如シ、  
東京市告示第四十四號  
本市會ノ議決ヲ經タル大正四年度東京市電氣供給事業費  
歳入出豫算及大正四年度東京市電氣鐵道事業費歳入出豫  
算ノ要領左ノ如シ  
大正四年四月十日  
東京市長代理東京市助役 高橋要治郎







ニ關スル相談有リタルコト別項所記ノ如シ、

(二)委員

御大禮委員會ハ、市會議員全員ヲ之カ委員トス

囑託狀

拜啓時下御清穆賀上候陳者本年御即位大典舉行被爲在候ニ付テハ貴下ニ御大禮東京市奉祝委員御囑託致候何卒萬事御配慮蒙リ度希望仕候先ハ右迄得貴意度如斯ニ御座候

敬具

大正四年九月十一日 東京市長法學博士 奥田 義人  
市會議員宛(各通)

(三)分科

十月四日開會ノ御大禮東京市奉祝委員會ニ於テ、市長ヨリ

吏員側ニ於ケル奉祝委員ハ、分科ヲ定メテ之カ準備事務ニ從事ス、市會議員側ノ委員諸賢ハ吏員側委員ノ顧問又ハ相談役ト爲リ、協同一致之カ準備ニ當ラハ、事務ノ統一并ニ其敏捷ヲ期スルヲ得ント信スルヲ以テ、願クハ吏員ノ分科ニ從ヒ、諸賢ノ分科ヲ定メ諸準備ニ就キ、各其協議ニ與ラレンコトヲ希望ス、

トノ相談有リ、市長ノ希望ヲ容レテ分科ヲ定メ、其分擔ハ、議長ノ指名ヲ以テ決スルコトニ協定ス、分科左ノ如シ、

十五日議長ハ、各掛所屬ヲ左ノ如ク指名ス、

御大禮東京市奉祝委員分科左記ノ通り選定致候條此段御通知申進候也

大正四年十月十五日

東京市會議長 中野 武營

接

掛

安住佐太郎君

藤原 俊雄君

糸川 正鐵君

宮崎三之助君

白石源右衛門君

村松恒一郎君

黒須龍太郎君

笠原文太郎君

笠原小十郎君

横山勝太郎君

伊藤仁太郎君

秋 虎太郎君

八東 可海君

後藤 武夫君

鳩山 一郎君

松崎英太郎君

飯塚仁兵衛君

高橋 義信君

秋山 朗君

中島 行磨君

小泉策太郎君

所澤貞太郎君

江間 俊一君

星野 錫君

中野 武營君

以上二十五名

儀

式

坪谷善四郎君

清 峯太郎君

山瀬 俊賢君

早川庄太郎君

伊藤 定七君

加藤 正義君

淺川 保平君

長澤延次郎君

安藤 兼吉君

長 清助君

橋本 直一君

青木榮次郎君

笠間平右衛門君

新井與四郎君

(六六)

御大禮東京市奉祝委員分科(市會)

委員長 一名 副委員長 一名

儀式掛

二十名

接伴掛

二十五名

庶務掛

十五名

經理掛

十五名

分科概目

儀式掛 一典式ニ關スル事項

接伴掛 一行幸行啓ニ關スル事項

一外國貴賓ニ關スル事項

一奉送迎ニ關スル事項

一高齡者優遇及名譽職員ニ關スル事項

一其他接伴招待及記念章ニ關スル事項

庶務掛

一大禮使トノ連絡ニ關スル事項

一奉祝裝飾等ニ關スル事項

一徽章服裝等ニ關スル事項

一御道筋ノ整頓ニ關スル事項

一其他工營保健電氣學校等他ノ掛ニ屬セサル事項

經理掛

一豫算ニ關スル事項

一調度ニ關スル事項

一煙火奏樂其他經理ニ關スル事項

根岸治右衛門君

辻井喜太郎君

太田信治郎君

堀田生次郎君

山口 憲君

大内重兵衛君

以上二十名

庶務掛

早川喜兵衛君

大貫傳兵衛君

大澤 朝吉君

伊 東 靖君

豊川 良平君

木村 正孝君

松山傳十郎君

音羽 耕逸君

野並 慶定君

川久保源治君

三浦 良幹君

矢野 鉉吉君

野々山幸吉君

長谷川吉次君

若林 成昭君

以上十五名

經理掛

羽田 如雲君

原田 種徳君

大橋新太郎君

鎌田芳太郎君

榎川忠兵衛君

斯 波 厚君

岩松 兼經君

西川 嘉門君

細野 順君

尾後貫朝吾郎君

角田 眞平君

溝淵 正氣君

松崎權四郎君

近藤 達兒君

津村 重舍君

以上十五名

既ニシテ十月十八日ノ委員會ニ於テ、市長ヨリ本委員會ニ委員長副委員長ヲ設置シ、分科會ニ分科長ヲ設置センコトヲ希望シ、協議ノ末委員

(六七)



坪谷善四郎ノ動議ニ依リ市會正副議長ヲ以テ  
本委員會ノ委員長副委員長トスルコトニ決シ、  
委員細野順ノ動議ニ依リ、分科會ニ分科委員長  
ノ外理事二名ヲ置クコトニ決ス、

分科委員長及理事

儀式掛	加藤 正義
分科委員長	山口 憲
理事	坪谷善四郎
接件掛	中野 武營
分科委員長	村松恒一郎
理事	宮崎三之助
庶務掛	豐川 良平
分科委員長	野々山幸吉
理事	音羽 耕逸
經理掛	角田 眞平
分科委員長	細野 順
理事	近藤 達兒

(四)會 議

其一總 會

御大禮東京市奉祝委員會第一回ハ、九月三十日  
參集ノ通知ヲ發シ、十月四日ヲ以テ開會ス、

第二回ハ、十月十五日參集ノ通知ヲ發シ、同十八  
日ヲ以テ開會ス、

拜啓

來ル十八日午後一時ヨリ市會議場ニ於テ御大禮奉祝委員  
會開會ノ上報告旁々御協議申上度件有之候條何卒御繰合  
同時刻御參集相成度尙當日ハ委員長副委員長各一名互選  
相成度總會後引續キ各分科會開會相願度此段御通知申進  
候 敬具

大正四年十月十五日 東京市長法學博士 奥田 義人  
市會議員宛(各通)

委員四十二名、早川喜兵衛、坪谷善四郎、藤原俊、尾崎正、  
村松恒一郎、伊藤定七、豐川良平、加藤正義、榎川忠兵衛、笠原小十郎、  
木村正孝、若松兼經、細野順、松山傳十郎、香羽耕逸、尾後貫朝、西野善郎、後藤武夫、角田  
眞平、清田正氣、松崎英太郎、飯塚仁兵衛、青木榮次郎、秋山朝登、間平右衛門、新井  
與四郎、根岸治右衛門、野々山幸吉、辻井喜太郎、近藤達兒、太田信治、山口憲、中野  
武營、津村重會、長谷川吉次、若林成昭、市長ヨリ東京市奉祝會日取ノコト  
及大嘗祭當日花電車ヲ見合ハスコトニ關シテ  
報告スル所有リ、委員會ニ委員長副委員長、分科  
會ニ分科委員長、理事設置ノ協議ヲ議決シ、委員  
長中野武營ヨリ沿道奉拜ノ取締ニ關スル警視  
廳ヘノ注意ヲ望ミ、委員角田眞平ヨリ裝飾ノ模  
樣ニ關スル注意有リ、更ニ市長ヨリ名譽職市吏  
員小學教員ノ表彰ニ關スル内議有リテ、之ニ同  
意ス、尋テ副委員長山口憲ヨリ、本委員會ノ分科

豫テ御囑託致置候御大禮東京市奉祝委員會ヲ來ル十月四  
日午後三時ヨリ市會議員室ニ於テ開會ノ上報告旁御協議  
申上度件有之候間何卒御繰合同時刻御參集相成度此段御  
通知申進候 敬具

大正四年九月三十日 東京市長法學博士 奥田 義人

市會議員宛(各通)

四日午後五時二十五分開會ス、出席委員六十五  
名、早川喜兵衛、坪谷善四郎、藤原俊、尾崎正、  
源右衛門、清田正氣、松崎英太郎、飯塚仁兵衛、青木榮次郎、秋山朝登、間平右衛門、新井  
保平、斯波厚、笠原小十郎、横山勝太郎、木村正孝、辰澤次郎、伊藤仁  
太郎、若松兼經、秋田武太郎、西川嘉門、細野順、松山傳十郎、香羽耕逸、尾後貫朝、西野  
安藤兼吉、八束可海、後藤武夫、角田眞平、鳩山一郎、清田正氣、松崎英太郎、飯塚仁兵衛、  
源治、飯塚仁兵衛、青木榮次郎、秋山朝登、間平右衛門、新井與四郎、根岸治右衛門、  
松崎權四郎、三浦良幹、矢野吉野、山幸吉、辻井喜太郎、小泉兼太郎、所澤貞太  
郎、江間俊一、近藤達兒、太田信治、山口憲、中野武營、  
警大内重兵衛、津村重會、長谷川吉次、若林成昭、市會議長中野武  
營開會ヲ宣シ、市長ノ報告及 皇后陛下ヘノ獻  
上品其他ノ協議有リ、左ノ諸件ヲ議決シ、午後五  
時五十分散會ス、

- 一、皇后陛下ヘノ獻上品ニ就テハ、市長ニ於テ豫メ決定シタルコト  
ヲ承諾スルコト
- 一、奉祝文起草委員設置ノ件ニ就テハ、本日開會ノ市會ニ於テ決ス  
ルコト
- 一、御即位式當日ノ賀表ハ、御即位當日市會ニ於テ之ヲ議決シ電報  
ヲ以テ在京都ノ市長ニ通知シ、捧呈ノ手續ヲ爲スコト
- 一、御大典奉祝準備委員ハ、市吏員側ノ奉祝委員分科ニ依ヒ、議長指  
名ヲ以テ各分擔ヲ定ムルコト

會ハ、出席過半数ニ滿タサルモ之ヲ成立ト認ム  
ルコトニ關シテ諮ル所有リ、之ヲ可決ス、午後三  
時十分閉會、

第三回ハ、十二月一日午後二時三十分市會食  
堂ニ開會シ、四時十分ヲ以テ散會ス、出席委員四  
十九名、早川喜兵衛、坪谷善四郎、藤原俊、尾崎正、  
村松恒一郎、伊藤定七、豐川良平、加藤正義、榎川忠兵衛、笠原小十郎、  
正孝、伊藤仁太郎、若松兼經、秋田武太郎、西川嘉門、松山傳十郎、尾後貫朝、西野善郎、  
可海、野並慶定、後藤武夫、長清、角田眞平、鳩山一郎、清田正氣、松崎英太郎、飯塚仁兵衛、  
仁兵衛、青木榮次郎、三浦良幹、矢野吉野、山幸吉、辻井喜太郎、所澤貞太郎、近藤達兒、太田  
信治、津村重會、若林成昭、委員長中野武營開會ノ辭及  
御大禮參列ノ報告ヲ爲シ、市長ヨリモ同ク大禮  
參列ノ報告有リ、更ニ宮内省トノ打合セ事項御  
出門時間、函簿、及當日市中ヘ侍從御差遣ノ事拜  
謁及服裝等ニ付キ報告スル所アリ、  
次ニ委員長ハ、各分科長ヲシテ、分科會決定事項  
ヲ報告セシム、

儀式掛議決事項報告

儀式掛委員長加藤正義ノ報告事項左ノ如シ、

一、御大禮東京市奉祝式次第儀式掛分科會決定ノ通

接件掛議決事項報告

接件掛理事村松恒一郎報告事項左ノ如シ、

一、高齡者ニ關スル件

(イ)記念品贈與ノ件

(ロ)高齡者ハ式場ニ招待スルコトナク、之カ名簿ヲ調製シテ天覽ニ



- 供スル件
- 二、奉祝會招待ニ關スル件
  - (イ)招待スル人々ノ資格及其數
  - (ロ)同上ニ關ル可キ記念品ノ件
  - (ハ)同上ニ關テ準備ナラヌノ件
  - (ニ)同上ニ供スル午餐料理ノ件
  - (ホ)同上服裝ノ件
  - (ヘ)同上案内狀ノ件
- 三、外交團ニ關スル件
- 四、入場者(公民)ニ關スル件
- (イ)入場章ノ件
- (ロ)記念品交付ノ件

庶務掛議決事項報告

庶務掛委員若林成昭委員長代理理事者ヲシテ報告セシム、其事項左ノ如シ、

- 一、東京市奉祝會ヘ 行幸ニ付告諭案ノ件
- 二、奉祝會 行幸御道筋奉祝裝飾設計ノ件
- 三、奉祝會式場設計ノ件
- 四、奉祝會式場内東京市生産品陳列場設置ノ件
- 五、奉祝會當日市區役所事務休停ニ關スル件
- 六、同上掛員心得ノ件
- 七、寄附不受領ニ關スル件
- 八、花電車ノ件

經理掛議決事項報告

經理掛理事近藤達兒ノ報告事項左ノ如シ、

- 一、御大禮奉祝費決定ノ件
- 二、煙火井ニ奏樂決定ノ件
- 附、煙火事故ニ關スル件

儀式掛分科會議決事項

- 一、御大禮東京市奉祝會次第
- 二、御即位當日市會開會及市區職員奉祝式次第
- (イ)東京市會
- (ロ)市職員奉祝式

經理掛委員長角田眞平報告

經理掛分科會議決事項

- 一、御大禮奉祝費決定ノ件
- (イ)獻上品
- (ロ)奉祝費
- (ハ)諸費
- (ニ)豫備費
- 二、煙火並ニ奏樂決定ノ件

接伴掛委員長代理理事村松恒一郎報告

接伴掛分科會議決事項

- 一、高齡者ニ贈ル可キ記念品ノ件
- 二、招待シタル人々ニ贈ル可キ記念品ノ件
- 三、京都市行幸ノ當日御道筋奉祝所ヲ設置ノ件
- 四、東京市奉祝會ニ招待セル人々カ記念品ヲ贈ルノ設備ヲ爲スノ件
- 五、奉祝會ニ招待スル人々ノ資格及其ノ數

庶務掛委員長代理理事音羽耕逸報告

庶務掛分科會議決事項

- 一、御大禮奉祝ニ付キ市會告諭草案ノ件
- 二、東京市行幸ニ付キ市會告諭草案ノ件
- 三、御大禮奉祝ニ付キ市民心得通達ノ件
- 四、馬場先門跡奉祝門及東京驛間ノ奉祝裝飾設計ノ件
- 五、奉祝會行幸御道筋奉祝裝飾設計ノ件
- 六、奉祝會式場設計ノ件
- 七、御大禮奉祝花電車運轉方法ノ件
- 八、御大禮東京市奉祝會式場内東京市生産品陳列場設置ノ件

委員村松恒一郎ヨリ、公民ニ交附スル記念盃ハ之ヲ區役所ニ於テ交附ス可シトノ小數意見報告有リシモ、協議ノ結果原案ニ決ス、

第四回ハ、緊急協議ノ要有リテ、接伴儀式兩掛委員ノ出席ヲ求メ、十二月三日午後五時二十分開會ス、出席委員十二名、中野武豊山口憲黑須龍太郎青木榮次郎後藤武夫安住佐太郎辰澤延次郎橋本直一早川庄太郎笠原小十江間俊一八束可海 散會ハ午後六時十五分也、是日

市長ヨリ宮内省ノ御内示ニ依レハ奉祝會當日陛下ノ御服裝ハ儀式外ノ皇禮服ニシテ、供奉モ亦之ニ準スルヲ以テ、參列諸員ノ服裝ヲ燕尾服ニ限ルコト及外交團ノコト、午餐ノコト等ニ付キ協議有リ、諸説出テシモ結局市長ノ説ヲ贊シ、燕尾服ノ仕度成ラスシテ參列スルニ至ラサル者モ、亦參列章ヲ交附スルコトニ決ス、

其二分科長理事會

御大禮奉祝委員各分科長理事會第一回ハ、十一月四日午後一時二十五分ヲ以テ開會ス、出席者九名、山口憲豊川良平角田眞平加藤正義村松恒一近藤達兒音羽耕逸近藤達兒音羽耕逸三之助 副委員長山口憲會長席ニ就キ、各分科委員長ヲシテ其議決シタル所ヲ報告セシム、

儀式掛委員長加藤正義報告

次ニ村松恒一郎ヨリ儀式掛分科會議決ノ市職員奉祝式ヲ日比谷公園音樂堂ニ舉行スル件ハ、御大典ヲ靜肅ニ奉祝スルニ付テ懸念アリ、市廳内若クハ其裏庭ニ於テシテハ如何トノ希望有リ、儀式掛分科會再議ノ上回答スルコトト爲ル、午後四時四十分散會ス、

第二回ハ、十一月十日午前八時開會シ、同八時三十分散會ス、出席委員長理事十一名、加藤正義山口憲近藤達兒豊川良平音羽耕逸四郎宮崎三之助細野順坪谷善四郎 副委員長山口憲ヨリ、市會決議ヲ以テ 聖上陛下ニ賀表ヲ捧呈スルト同時ニ 皇后陛下ニ賀辭ヲ言上スルノ決議ヲ求メ、賀表ノ市會議決後、直ニ青山御所ニ伺候シ、賀辭言上ノ手續ヲ爲ス可シトノ協議有リ、滿場一致ヲ以テ、副議長山口憲、助役高橋要治、職名ヲ以テ青山御所ニ伺候シ、賀辭ヲ言上スルニ決ス、

其三分科會

甲 儀式掛分科會

御大禮奉祝委員儀式掛分科會第一回ハ、十月十八日午後三時二十分ヲ以テ開會ス、出席委員十二名、坪谷善四郎山瀬俊賢清室太郎伊藤定七加藤正義青木榮次郎笠原小十石橋門新井與四郎根岸治右衛門辻井喜太郎太田信治山口憲 是日委員加藤正義ヲ分科委員長ニ推シ、分科委



員長指名シテ委員山口憲、坪谷善四郎ヲ理事トス、委員根岸治右衛門ヨリ奉祝式次第ニ相撲天覽ヲ加フルノ議出テ、之ヲ市長ニ打合スコトトシ、午後三時四十五分散會、

(附記)

儀式掛委員長理事會

御大禮奉祝委員儀式掛委員長理事會ハ、十月二十五日午後一時ヲ以テ開會シ、同三時二十分ヲ以テ閉會ス、出席者三名、加藤正義、山口憲、委員長加藤正義相撲天覽ニ關シテ、市長ノ宮内省ト打合セタル結果ヲ報告シ、協議ノ末之ヲ見合スコトニ決シ、次ニ奉祝式次第ヲ協議シ、市トシテノ計畫ヲ豫定シ、其筋ノ御都合ヲ伺フコトトス、

御大禮東京市奉祝式次第

- 一、舉行ノ日時 十二月九日午前十一時
- 二、場所 上野公園
- 三、午前九時迄ニ市長市會議長及關係諸員式場内ニ參集ス、服裝ハ通常禮服(燕尾服)
- 四、午前九時三十分迄ニ參列員式場内ニ參集ス、服裝ハ通常禮服(燕尾服)又ハ「プロックコート」又ハ紋附羽織袴帽子「ハ」シヤツハット」又ハ黒山高帽ノコト、
- 五、午前九時御出門、午前十時三十分式場著御市長、市會議長ハ御車寄階段左右ニ於テ奉迎ス、市會議員及委員ハ正門内右側ニ參列員ハ同左側ニ整列シテ奉迎ス、此時奏樂
- 六、著御被爲在タル時ハ市長市會議長奉導シ便殿ニ入御ヲ請フ、
- 七、市長市會議長ヨリ宮内大臣ニ東京市市勢現況書ヲ捧呈シ執奏ヲ請フ、
- 八、參列員關係諸員ハ各式場内設ケノ席ニ著ク、

一同敬禮

御大禮奉祝委員儀式掛分科會第二回ハ、十一月一日午後一時三十分開會、出席委員十六名、

山口憲、坪谷善四郎、青木榮次郎、根岸治右衛門、長清助、笠間平、右衛門橋本直一、淺川保平、清室太郎、安藤兼吉、辰澤延次郎、理事山口憲、

理事山口憲ヨリ十月二十五日ノ委員長理事會ニ於テ豫メ定メタル御大禮東京市奉祝式次第竝御即位禮當日市會開會及市區職員奉祝式次第順序ヲ報告シテ、異議ナク決定シ、次テ委員長加藤正義ヨリ天覽相撲ニ關スル市長ノ報告及意見ヲ報告シ、之ヲ見合スコトニ決シ、次ニ市長ヨリ行幸時間及服裝ニ關シ、篤ト宮内省ニ伺ヒ置ク可キコトヲ報告ス、又御即位禮當日奉祝式場ニ關シテハ、之ヲ廳舍内ニ於テス可シトノ意見有リシモ、當日東京府ニ於テ表樓上ニ奉祝式ヲ舉行シ、適當ノ場所ナキヲ以テ、日比谷公園ニ舉行ス可シト云フニ決ス、午後三時廿分散會、第三回ハ、十一月五日午後二時五分ヲ以テ開會シ、三時十五分ヲ以テ散會ス、出席委員十一名也、

山口憲、坪谷善四郎、青木榮次郎、根岸治右衛門、長清助、笠間平、右衛門橋本直一、淺川保平、清室太郎、安藤兼吉、辰澤延次郎、理事山口憲、

(七二)

九、式場ニ出御ヲ仰フ、此時奏樂、委員一同最敬禮  
十、儀式執行中ハ委員一同始終起立ス、  
十一、市長、市會議長式場ニ昇リ最敬禮ヲ爲シ、市會議長奉祝詞ヲ市長ニ渡シ、市長之ヲ捧讀ス、此時委員一同最敬禮ヲ爲ス、  
十二、市長、市會議長最敬禮ヲ爲シ、式場ヲ降り御前ニ面シ、市長歳ヲ稱フ(三聲)委員一同之ニ和ス、  
十三、便殿ニ入御、此時奏樂、委員一同最敬禮、  
十四、市長、市會議長ヨリ宮内大臣ニ献上品日録ヲ捧呈シ執奏ヲ請フ、  
十五、還御、市長、市會議長便殿ヨリ御車寄ニ奉導ス、  
十六、還御奉送ハ總テ奉迎ノ時ト同シ(此時奏樂)、  
十七、式場ニハ市民(但入場券所持者ヲ入場セシム)服裝ハ「プロックコート」又ハ紋附羽織袴ノコト、  
此外教育學藝品及生産品陳列ハ、單ニ便殿ノ裝飾トスルニ止ムルコトトシ、次ニ御即位式當日ノ市會及職員奉祝式順序ヲ左ノ如ク定ム、

(イ)東京市會

- 十一月十日午前九時開會
- 賀表附讀
- 閉會
- 此時市會ニ於テ賀表決定ノ旨ヲ在京都ノ市長ニ電達ス
- 午後一時市役所ニテ午餐
- (ロ)市職員奉祝式
- 十一月十日
- 午後二時三十分市職員市會議員市役所及電氣局吏員服裝ハ「プロックコート」又ハ紋附羽織袴日比谷公園音樂堂ニ參集ス、區役所其他所屬公署等ハ各其公署ニ於テ奉祝式ノコト
- 儀式次第
- 午後三時開會
- 一同敬禮
- 君が代奏樂
- 大禮奉祝唱歌奏樂
- 午後三時三十分司會者萬歳ヲ唱フ(三聲)

可シトノ希望有リタルコトヲ報告シ、之ヲ再議ニ附シタリシモ、當日市會議事堂ニハ市内高齢者三千人ニ對スル天杯下賜ノ式有リ、廳舍ノ表樓上ニハ東京府職員奉祝式有ルニ依リ、止ムナク前回決議通り之ヲ日比谷公園音樂堂ニ舉行スルニ決ス、次ニ奉祝會當日ノ服裝ニ關シ、主人側ハ全部燕尾服參列員モ燕尾服ヲ用ヒ、其他ハ「プロックコート」又ハ紋附羽織袴帽子ハ「シルクハット」又ハ山高帽ト定メ、案内狀ニ之ヲ記スコトトス、

乙 接伴掛分科會

御大禮奉祝委員接伴掛分科會第一回ハ、十月十八日午後三時三十分ヲ以テ開會ス、出席委員十二名、安住佐太郎、藤原俊雄、糸川正繼、村松恒一郎、笠原文太郎、後藤武夫、松崎權四郎、笠原小十郎、秋山明中野武、齋藤仁兵衛、中野武營ヲ推シテ分科委員長トシ、委員長ノ指名ニ依リ、村松恒一郎宮崎三之助ヲ理事トス、次ニ高齢者ニ贈ル可キ萬歲樂ノ舞ノ額地ニ、大正四年十二月何日御大典記念トシテ東京市ヨリ高齢者ニ贈呈ス「ト」意ヲ記スコトトシ、記念章ハ多數圖案中、八咫鏡ヲ銀臺ニ、日章月章ノ旗、櫻、橘、花、曲玉、刀ノ鐔ヲ七寶ニシタル者ヲ採用スルコト

(七三)



ニ決ス、午後三時五十分散會、  
第二回ハ、十月二十八日午後二時三十分開會シ  
同四時十分ニ至ル、出席委員十二名也、安住佐太郎、三  
之助、白石源右衛門、村松恒一郎、笠原文太郎、後藤武夫、高齡者ニ贈ル  
秋山朝中野武、笠原小十郎、飯塚仁兵衛、松崎英太郎、  
可キ額地ニ文字ヲ記入スル事、記念章ニ書スル  
文字ヲ左ノ如クスル事、

奉祝御大禮 於上野公園  
御臨幸記念  
大正四年十二月 東京市

京都行幸簡簿奉拜所設置ノ事ヲ可決シ、奉祝會  
招待人員ハ再調スル事ニ決ス、  
第三回ハ、十一月四日午後二時開會ス、出席委員  
九名、村松恒一郎、白石源右衛門、糸川正鐵、秋虎太郎、所澤貞  
太郎、笠原文太郎、安住佐太郎、宮崎三之助、散會後出席、午後三時  
五分散會ス、理事村松恒一郎分科委員長席ニ著  
キ、奉祝會招待者ニ就キ協議ス、  
第四回ハ、十一月十八日午後一時開會シ、同三時  
半散會ス、出席委員十三名也、村松恒一郎、笠原文太郎、安住佐  
藤仁太郎、後藤武夫、白石源右衛門、笠原小十郎、飯塚仁兵衛、宮崎三之助、伊  
松崎英太郎、糸川正鐵、所澤貞太郎、秋虎太郎、理事村松恒一郎分  
科委員長席ニ著キ、奉祝會招待者ノ範圍選擇ヲ  
協議決定シ、案内書、參列者ノ服裝、市公民ニ贈ル

御大禮奉祝委員庶務掛分科會第一回ハ、十月十  
八日午後四時ヲ以テ開會ス、出席委員九名、豊川良  
山幸吉、木村正孝、松山傳十郎、音羽耕  
逸、早川喜兵衛、若林成昭、大貫傳兵衛、也、豊川良平ヲ推シテ分  
科委員長トシ、委員長指名ヲ以テ、野々山幸吉、音  
羽耕逸ヲ理事トス、馬場先門跡奉祝門及東京驛  
間ノ奉賀裝飾設計、奉祝會御道筋奉賀裝飾設備  
奉祝會式場設計、御大禮奉祝市告諭ニ就キ協議  
スル所有リ、散會ハ午後五時二十分也、  
第二回ハ、十月二十一日午後三時三十分開會シ、  
同四時二十分散會ス、出席委員九名、豊川良平、三浦良幹、  
早川喜兵衛、伊東靖、  
矢野銜吉、大貫傳兵衛、若林成  
昭、川久保源治、松山傳十郎、  
關スル協議有リ、市告諭案ノ修正有リテ散會ス、  
第三回ハ、十月二十八日午後三時四十分開會、委  
員七名、野々山幸吉、長谷川吉次、伊東靖、川  
久保源治、松山傳十郎、豊川良平、ノ出席有リ、理事野  
々山幸吉分科委員長席ニ著キ、花電車運轉方法  
ヲ協定シ、上野竹ノ臺奉祝會場ニ設置スル東京  
市教育學藝品及生産品陳列所ノ協議ニ移リ、豊  
川良平分科委員長席ニ著キ、協議ノ末原案ヲ可  
決シ、午後四時三十分散會ス、  
第四回ハ、十一月四日午後二時ヲ以テ開會ス、散  
會ハ同二時四十分也、出席委員七名、豊川良平、木村正孝、  
松山傳十郎、矢野銜  
吉、伊東靖、大貫傳  
兵衛、音羽耕逸、一般市立小學校及其他學校ニ關ス

可キ記念品ノ事及高齡者ハ之ヲ式場ニ招カス、  
記念品ヲ區役所ニ委嘱シ贈呈スル事等ヲ決ス、  
第五回ハ、十一月三十日午後三時四十五分開會  
シテ同四時二十分ニ至ル、委員十四名、安住佐太郎、糸  
川正鐵、村松恒  
一郎、笠原文太郎、伊藤仁太郎、後藤武夫、鳩山一郎、松崎英  
太郎、飯塚仁兵衛、秋山朝中、島行應所澤貞太郎、中野武、ノ出席有リ、  
委員長中野武營開會ヲ宣シ、市長ヨリ外交團ノ  
コト、次ニ午餐料理ノコト等ノ協議、御臨幸時刻、  
拜謁ハ市長市會議長副議長トシ、市會議員ハ便  
殿ノ廊下ニ整列ノ上拜謁スルコト、其他ノ報告  
ヲ爲シ、外交團ノ件ハ市長ノ意見ヲ贊シ、高齡者  
ハ寒氣ノ際ナルヲ以テ招待セス、各區役所ニ於  
テ市長ノ贈呈狀ト共ニ記念品ヲ贈リ、行幸ノ際  
高齡者名簿ヲ 天覽ニ供スルコト、公民ニ交附  
スル記念品土器ハ當日交附スルコトトシテ散  
會ス、  
第六回ハ、十二月一日午後四時十分ヲ以テ開會  
シ、同四時二十五分散會ス、是日ハ、委員總會後接  
件委員居残りテ協議シタル者ニシテ、外交團招  
待ハ佛國ノ例ニ倣ヒテ之ヲ見合スコト、參列者  
ヘノ午餐ハ西洋料理トスルコトニ決ス、

丙庶務掛分科會

ル事項、御即位禮當日市直營諸學校ニ於テ兒童  
生徒ニ紅白ノ祝餅ヲ與フルコト等ヲ協議シ、二  
三ノ訂正刪除有リタルノミニシテ、異議ナク原  
案ヲ可決ス、  
第五回ハ、十一月二十九日午後二時三十分ノ開  
會也、出席委員十一名、大澤朝吉、木村正孝、伊東靖、長谷川吉次、野  
若林成昭、川久保  
源治、矢野銜吉、奉祝會當日市區役所事務ヲ如何ニ  
ス可キヤノ協議有リ、奉祝會當日ニ於ケル奉祝  
會掛員心得ヲ協議シ、徽章、服裝、寄附不受領、沿道  
裝飾設備ヲ協定ス、午後三時三十分散會、

丁經理掛分科會

御大禮奉祝委員經理掛分科會第一回ハ、十月十  
八日午後三時開會ス、出席委員九名、羽田如雲、原田輝  
德、岩崎兼綱、野  
順尾後實朝、吾郎、角田眞平、清  
瀧正氣、近藤達見、津村重會、也、委員角田眞平ヲ分科委員  
長ニ推舉シ、委員長指名ヲ以テ、細野順近藤達見  
ヲ理事トシ、午後三時十五分散會ス、  
第二回ハ、十月二十五日午後二時二十分開會、同  
三時十分散會、委員十一名、原田輝德、鎌田芳太郎、樺川忠兵衛、  
角田眞平、近藤達見、松  
崎權四郎、西川嘉門、出席ス、經理ニ屬スル分科目中豫  
算ニ關スル事項、調度ニ關スル事項ニ就キ、協議  
シ、市長ヨリ豫算ニ關スル事項、調度ニ關スル事



項ハ、各分科ニ及フ者ナレハ、全體ノ豫算定マリタル上、全體ニ渉ル執行案ヲ計畫シテ、審議ヲ乞フ可シトノ説明有リ、豫算執行案ハ今後提出ノ際、審査シテ承諾ヲ與フルコトニ決シ、煙火及奏樂費、奉送迎設備費並ニ祝典費ヲ協定ス、

第三回ハ、十一月一日午前十時三十分開會シ、同十一月三十分散會ス、出席委員十名、角田眞平、細野順原、羽田如雲、西川嘉門、鎌田芳太郎也、御大禮奉祝經費案ヲ審議シ、原案ヲ可決ス、

第四回ハ、十一月十三日午前十一時五分開會、午後十二時三十分散會也、出席委員十名、羽田眞平、岩松兼經、新波厚、尾後眞朝、吾郎、松崎權四郎、細野順原、田種徳、近藤達兒、津村重吉也、十一月十日煙火事故ニ關シ、善後策ヲ協議シ、打上日及煙火數ヲ減スルコト、場所及種類品質ヲ精選スルコト等ノ條件ヲ以テ續行スルニ決シ、又奉祝會場設備施行内譯書ヲ可決シテ散會ス、

ハ御大禮臨時委員會

(一)設置

大正四年四月十二日大禮使官制公布セララルヤ、本市ニ於テモ、準備ノ爲メ委員ヲ設ケ、委員長

御大禮臨時委員ヲ囑託ス

大正四年四月十四日

東京市役所

主 事	小池多朗	主 事	熊野昇
主 事	小池菊次郎	技 師	樺島正義
技 師	遠山椿吉	技 師	堀田丈夫
技 師	尾原雄之助	技 師	米元晋一
技 師	益田元亮	技 師	野口廣衛
技 師	關 定治郎	技 師	太田原俊
技 師	田島 穰造	技 師兼主事	小川 織三
技 師	福田重義	技 師	福田 豊
技 師	本島 正輔	視 察	法貴慶次郎

御大禮臨時委員ヲ命ス

大正四年九月十一日

東京市役所

(附記)

御大禮臨時委員異動

大正四年十月八日東京市主事小池多朗野依源吾同霜島幸次郎、同小池菊次郎ハ、休職ヲ命セララル、

其二特別委員

四月十六日開會ノ御大禮臨時委員會ニ於テ委員中ニ特別委員ヲ設置スルコトトシ、即日委員ヲ左ノ如ク指名ス、

本日ノ御大禮臨時委員會ニ於ケル御委託ニ依リ左記ノ通り特別委員御指名致候間御報知申上候從テ奉賀計劃ニ關シ御注意ノ廉ハ特別委員へ御申通相成度候也

ハ市長自ラ之ニ當ルコトトシ、十四日委員ヲ任命ス、

(二)委員

其一御大禮臨時委員

助 役	高橋要治郎	同	宮川鐵次郎
收入 役	渡邊勘十郎	局長事務取扱	井上敬次郎
副收入 役	上山良吉	衛生課長	玉井幸太
庶務課長	大橋重省	經理課長	松尾儀一
用地課長	野依源吾	内記課長	安藤彪雄
教育課長	守屋恒三郎	水道課長	霜島幸次郎
土木課長	直木倫太郎	電車課長兼電燈課長	山本 源太
總務課長	平山勝熊	工務課長	兒玉 隼穂
麹町區長	橋本久太郎	神田區長	山縣 鐵藏
日本橋區長	新居友三郎	京橋區長	國枝捨次郎
芝 區長	古橋 幸正	麻布區長	平林 政博
赤坂區長	長谷川友次郎	四谷區長	佐藤 三吾
牛込區長	古 本 崇	小石川區長	須崎 緝作
本郷區長	見山 正賀	下谷區長	戸野周二郎
淺草區長	山崎林太郎	本所區長	岡田 淳司
深川區長	植木 武彦		

御大禮臨時委員ヲ命ス

大正四年四月十四日

東京市役所

大正四年四月十六日

東京市助役 高橋要治郎

委員宛

左記

特別委員	特別委員長	助 役	宮川鐵次郎
收入 役	渡邊勘十郎	理 事	井上敬次郎
區 長	山崎林太郎	區 長	戸野周二郎
同	橋本久太郎	同	見山 正賀
同	新居友三郎	技 師	兒玉 隼穂
技 師	直木倫太郎	主 事	大橋重省
主 事	安藤 彪雄	書記長	八田 五三

四月三十日更ニ左ノ如ク指名ス、

御大禮奉祝本市特別委員トシテ貴職ヲ御指名致候此段申進候也

大正四年四月三十日

東京市助役 高橋要治郎

玉井主事宛

(三)分科

九月十一日御大禮臨時委員ノ分科ヲ定ム、

(一)御大禮臨時委員分科	
委員長	奥田市長
副委員長	高橋助役 宮川助役
總務掛	接 伴 掛
工 營 掛	保 健 掛
電 氣 掛	學 校 掛
經 理 掛	

(二)御大禮臨時委員分科細目部署

(七七)



總務掛

- 主任 安藤主事 各區長 大橋主事
  - 平山主事 松尾主事 八田書記長
  - 一 典式ニ關スル事項
  - 一 大禮使ヨリ託セラレタル庶務事項
  - 一 大禮使トノ連絡ニ關スル事項
  - 一 豫算ニ關スル事項
  - 一 論達、心得書ニ關スル事項
  - 一 火ノ用心ニ關スル事項附自身番ノコト
  - 一 市内各戸ノ奉祝裝飾ニ關スル事項
  - 一 徽章服裝ニ關スル事項
  - 一 文書及編纂ニ關スル事項
  - 一 他掛ニ屬セサル事項
- 接 伴 掛
- 主任 渡邊收入役 大橋主事 各區長
  - 平山主事 安藤主事 八田書記長
  - 直木技師
  - 一行幸行啓ニ關スル事項
  - 一 外國貴賓ニ關スル事項
  - 一 接待及招待ニ關スル事項
  - 一 奉送迎ニ關スル事項
  - 一 名譽職員ニ關スル事項
  - 一 入京軍隊ニ關スル事項
  - 一 高齢者優遇ニ關スル事項
  - 一 記念章ニ關スル事項

工 營 掛

- 主任 直木技師 小池主事 大橋主事
  - 野依主事 守屋主事 兒玉技師
  - 田島技師 樺島技師 堀田技師
  - 米元技師 野口技師 關 技師
  - 小川技師 福田技師
  - 一 大禮使ヨリ託セラレタル工營ニ關スル事項
  - 一 道路橋梁溝渠營繕其他ノ工事及ヒ管理ニ關スル事項
  - 一 陳列ニ關スル事項
  - 一 奉祝裝飾ニ關スル事項
  - 一 御道筋ノ整頓ニ關スル事項
- 保 健 掛
- 主任 玉井主事 霜島主事 遠山技師
  - 一 公衆衛生ニ關スル事項
  - 一 警衛救護ニ關スル事項
  - 一 撤水及清潔保持ニ關スル事項
  - 一 水道設備ニ關スル事項
- 電 氣 掛
- 主任 井上理事 上山副收入役 山本主事
  - 平山主事 兒玉技師 尾原技師
  - 益田技師 太田原技師 福田(豊)技師
  - 本島技師
  - 一 電車電燈其他電氣ニ關スル事項
  - 一 菊花大會ニ關スル事項
- 學 校 掛

(七八)

經 理

- 主任 守屋主事 小池菊主事 法貴視學
- 一 學校及生徒ニ關スル事項
- 主任 掛 霜島主事 野依主事 熊野主事
- 一 經理ニ關スル事項
- 一 調度ニ關スル事項
- 一 煙火奏樂其他ニ關スル事項
- 以 上

十五日御大禮事務ニ關スル助役ノ分擔ヲ左ノ如ク決定ス、

- 高橋助役 學校掛 經理掛
- 總務掛 宮川助役 接伴掛 工營掛 保健掛
- 其後御大禮臨時委員中、事務分科ノ變動有リ、御大禮臨時事務分科部署中野依主事ニ屬セル分科ヲ貴職管掌ニ變更致候右御通知候也
- 大正四年十一月二十二日 助 役 高橋要治郎
- 大橋主事宛
- 御大禮臨時委員事務分科部署中貴職ノ工營掛ノ管掌ヲ解キ從來霜島主事ニ屬セル分科ヲ貴職ノ管掌ト致候右御通知候也
- 大正四年十月二十二日 助 役 高橋要治郎
- 小川技師宛

(四) 會 議

其一 委員會

御大禮臨時委員會第一回ハ、大正四年四月十六日午前十時ヲ以テ市參事會室ニ開會ス、全委員(三十二名)出席シ、高橋助役ノ挨拶有リ、本年ノ御大禮ハ、御宇ノ初二當リ行ハルル皇室并ニ國家ノ最高最貴ナル大典ナリ、輦轂ノ下ニアル我市民ハ、忠愛ノ至誠ヲ致シテ 聖壽ノ無疆ヲ奉祝シ、國運ノ隆昌ヲ慶賀シ奉ルハ勿論ナリトス、奉賀儀式ハ最モ敬虔莊重ナル可ク、輕佻ニ流ルル如キハ之ヲ慎ミ適當施設ニ出ツ可シ、委員諸君宜シク市民ノ輿望ヲ表明シ、此ノ榮光ヲ全フスルコトヲ期ス可シト述ヘ、引續キ打合ヲ爲シ、委員中ニ特別委員ヲ設ケ、奉祝計畫ノ原案ヲ作製セシムルコトトシ、午前十一時十五分散會ス、

第二回ハ、六月二日午後一時市參事會室ニ開會、收入役渡邊勳十郎、本郷區長見山正賀ノ外各員出席、水道課長霜島幸次郎、京橋區長國枝拾次郎ハ代理ヲ出ス、協議スル所有リ、引續キ明日開會スルニ決シ、散會ス、

第三回ハ、六月三日午前九時ヲ以テ開會シ、前日ヨリ引續キ協議スル所有リ、午後三時散會ス、出

(七九)



席者前日ニ同シ、

第四回ハ六月七日午後一時三十分市參事會室ニ開會ス、出席者全員也、總豫算ニ就キテ協議ス散會ハ午後七時、

第五回ハ、十月十九日午後三時市學務委員會室ニ開會ス、各區長及收入役渡邊勘十郎外十九名委員出席シ、市長ヨリ御大禮ニ關スル訓示有リ、高橋助役ヲ議長トシテ、本市奉祝方法ニ關シ打合ヲ爲シ、安藤内記課長ヨリ、本市ニ御臨幸ヲ仰ク日ハ十二月九日(雨天ノ節ハ十日)ニ御内定ノ趣、其他十一月十日市會招集、賀表捧呈、市職員奉祝式開催方、及市民心得書印刷配附等ニ關シテ、報告スル所有リ、午後五時散會ス、

### 其二特別委員會

御大禮臨時委員特別委員會第一回ハ、四月十九日午後一時三十分市學務委員會室ニ開會ス、委員長宮川鐵次郎及委員九名出席有リ、午後四時會議ヲ中止シ、翌二十日引續キ開會スルコトニ決シテ散會ス、  
第二回ハ、四月二十日午後一時十五分市學務委員會室ニ開會、同三時散會ス、出席者ハ委員長外

(八〇)

十一名引續キ翌二十一日開會スルニ決ス、  
第三回ハ、四月二十一日午後一時二十分市參事會室ニ開會ス、出席者ハ委員長及委員九名也、午後二時四十分散會、

(附記) 特別委員出張

五月一日特別委員兒玉隼樵、同直木倫太郎、同福田重義、同安藤彪雄、左ノ三箇所ニ出張視察ス、

上野公園 日比谷公園 芝公園

第四回ハ、五月三日午前十時二十分ヲ以テ市學務委員會室ニ開會ス、出席者ハ委員長始メ特別委員全員、正午散會ス、

(附記) 特別委員出張

五月五日特別委員長宮川鐵次郎、特別委員安藤彪雄、同直木倫太郎、同福田重義、左ノ二箇所ニ出張シ、視察スル所有リ、

上野公園 日比谷公園

五月十九日特別委員長宮川鐵次郎、特別委員安藤彪雄、同福田重義、上野公園ニ出張視察ス、

第五回ハ、五月二十二日午後二時十五分ヲ以テ市學務委員會室ニ開會シ、同四時散會ス、委員長ヲ始トシテ全委員ノ出席有リ、奉祝會場ヲ上野公園ニ於テスルコトニ決シ、特別委員會ハ是日ヲ限リトスルコトトシ散會ス、

### 其三協議會

御大禮臨時委員協議會第一回ハ、五月二十二日午前十一時市學務委員會室ニ開會ス、出席者十名、御大禮豫算ニ關シテ打合スル所有リ、是月二十六日マテニ各主務掛ヨリ回答スルコトニ決シ、午後一時散會ス、

第二回ハ、五月三十一日午後一時半市學務委員會室ニ開會、同三時三十分散會ス、出席者九名、御大禮豫算ニ關スル協議有リ、

第三回ハ、九月十五日午前十時三十分市學務委員會室ニ開會ス、各掛主任ノ協議會也、出席者十二名、各掛ノ事務ニ關シテ協議シ、高橋助役ヨリ各掛夫々事務ノ進捗ヲ計ラレタキ旨ノ希望有リ、午前十一時三十分散會ス、

第四回ハ、御道筋裝飾ニ關スル協議會也、九月二十二日午後二時三十分市參事會室ニ開會ス、出席者十八名、助役高橋要治郎ヲ座長トシ、御道筋裝飾ニ關シテ委員福田重義ノ説明有リ、協議ノ末、午後六時散會、

第五回ハ、十月二十七日午後二時ヲ以テ市參事會室ニ開會ス、出席者九名、高橋助役ヲ議長トシ、

東京市奉祝會ニ招待ス可キ人員ニ關シテ協議シ、午後三時散會ス、

第六回ハ、十月二十九日午後四時ヲ以テ市參事會室ニ開會ス、出席者十二名、左記事項ノ打合有リ、午後八時散會、

- 一、御大禮記念表彰ノ件
- 一、十一月十日市區ノ使用人ニ給與品ノ件
- 一、市職員奉祝方ノ件
- 一、上野公園東京市奉祝會式場及便殿配設設計ノ件
- 一、同上東京市奉祝會食堂ノ件

(附記) 此日打合事項中、使用人ニ給與品ノ議ニ付テハ、奧田市長ニ於テ御即位禮當日、自費ヲ以テ、市區使用人全體(千二百七十四人)ニ祝餅ヲ贈リタリ、

第七回ハ、十一月二十七日午後一時市學務委員會室ニ於テ開會シ、御大禮奉祝會準備及當日ノ處務掛員部署等ヲ定ム、  
第八回ハ、十二月七日午後三時ヲ以テ市學務委員會室ニ開會シ、御大禮奉祝會ノ件ニ關シ協議ス、

### 三區長會議

御大禮奉祝準備區長會第一回ハ、大正四年九月九日

御協議致度儀有之候條來ル十一月十一日土曜午後一時市役所學







次ニ左ノ事項ヲ協議ス、

- 一、本市奉祝會當日、陛下ノ通御ナキ部分ノ沿道市民ノ奉祝ニ關シ熱誠ナル狀況ヲ、上開ニ供スルコトヲ得ハ、社會ニ付市長ヨリ侍從差遣ノ上、市内視察方ヲ宮内省ニ請願セラレ度コト
- 二、過般市長ヨリ各區使用人一同ニ祝辭ヲ給リタルニ付、一同篤ク感謝セルヲ以テ、更ニ各區長ヲ代表シ、御禮ヲ申上リ、會長ヨリ可然市長ニ陳上セラレタキコト
- 三、御道筋ノ裝飾其他ノ事
- 四、御道筋其他ノ裝飾ハ、華美ニ涉ラサル程度ニ於テ、可成裝飾ヲセラレタキコト
- 五、告諭其他注意書ノ事
- 六、告諭及注意書等ハ、豫定ノ方法時期ニ於テ實施スルコト
- 七、當日補助員ノ事
- 八、今回ノ奉祝會ニ、各區ヨリ補助員ヲ勤務セシメラレ度、其員數ハ、追テ市ヨリ通知スルコト
- 九、四御苑等拜觀ニ關スル事
- 十、奉祝會ノ翌日及其翌日ノ二日間、市民ニ對シ、濱離宮並新宿御苑ノ拜觀ヲ差許サルコトトナレリ拜觀者ハ不敬ニ涉ラサル様ニ注意セラレタキコト
- 十一、五高齡者優遇ノ事
- 十二、各區ニ於テ高齡者ヲ招集シ、可成同一ノ時期方法ニテ、記念品ヲ贈呈セラレタキコト
- 十三、六市公民入場券ハ、不日送付スヘキニ付、其所要數ヲ報告セラレタキコト

午後四時閉會、

御大禮奉祝會準備區長會第二回ハ、十二月四日助役ヨリ御大禮奉祝會ノ件ニ關シ、明五日臨時區長會開催ノ旨通知狀ヲ發シ、十二月五日午前九時ヲ以テ開會ス、閉會ハ同十二時也、麴町區長

(附記) 十二月十六日ノ區長會

- 一、十二月十六日午後一時區長會ヲ開會ス、麴町區長外十二區長出席シ、助役高橋要治郎列席ス、是日市長ヨリ左ノ訓示有リ、
- 二、一過般舉行セシ本市奉祝會ニ際シ、圓滿ニ終了セシハ、一區長、名譽職員、市民等ノ誠意誠心ニ出ツルモノニシテ、市長ノ満足トスル所ナリ、而シテ宮内省ヨリ挨拶アリ次第、名譽職員、市民一般ニ對シ、挨拶ヲ爲サントス、依テ區經由ノコトトシ、區長ヨリ全般ニ周知方取計ハレタシ
- 三、一、本市奉祝會ニ關スル事務整理ハ、内記課長ト諸般打合ヲナサレタシ

四奉祝計畫

イ奉祝計畫概要

御大禮奉祝計畫概要ハ、御大禮臨時委員會數回ノ協議ヲ經、大正四年七月十二日ノ市參事會委員會ニ於テ之ヲ決定ス、

御大禮東京市奉賀概要

- 第一、一、京都ニ行幸ノ儀被爲行ニ付、本市ノ施設
- 二、一、市區名譽職員及吏員ハ一定ノ場所ニ於テ奉送スルコト
- 三、一、小學校生徒ノ奉送方法左ノ如シ
- 四、(イ)一定ノ場所ニ於テ生徒代表者奉送スルコト

(八四)

外十四區長出席、市長兩助役庶務課長大橋重省、内記課長安藤彪雄列席、市長ヨリ左ノ訓示有リ、

- 一、市民ノ熱誠ナル奉祝ノ誠意ヲ嘉納アラセラレ或ハ侍從職ヲ差遣セラレ、市中視察ノ御沙汰アル哉モ計リ難キニ依リ、念ノ爲メ各區ニ於テ希望ノ路線ヲ協議セラレ度
- 二、本市奉祝會ニ、天皇陛下御臨幸ノ際ハ、御禮裝ニシテ、兩箇ハ第二公式ヲ基礎トシ、其他ノ裝儀ヲ加ヘタル特別ノ函筒ニシテ、供奉員ハ一般小禮服ナリ、故ニ參會者モ、通常禮服ニテ列席スル様セラレ度、但奉祝會ノ事務ニ從事スルモノハ格別トス
- 三、高齡者ニ記念品ヲ贈呈スル際、書附ヲ交付シ度、用紙ハ各區ニ配付スルヲ以テ、氏名ヲ記入シ下付セラレ度
- 四、市民並市民公民ノ、聖駕奉迎ニ際シ、萬一ノ不都合ナキ様篤ト注意セラレ度
- 五、陛下通御ノ御道筋ハ、萬歲ノ唱呼ニ付特ニ注意セラレ度

訓示ニ基キ、左ノ協議ヲ爲ス、

- 第一項ニ對シテハ、市ニ一任スルコト
- 第二項ニ對シテハ、名譽職員ノ一部並ニ小學校長ニ限リ、奉祝會ノ事務ニ從事セシムルヲ得ルコト
- 第三項ニ對シテハ、本月十五日午前九時ニ、各區授與式ヲ舉行スルコト
- 第四項第五項ハ、適當ノ方法ヲ以テ、市民市民公民ニ周知方ヲ取計フコト

(ロ)各學校ニ於テハ、御發聲ノ時刻ニ奉送式ヲ舉ルコト、但鐵道沿道ニ於テ奉送スル學校ハ此ノ限ニ在ラス

- 一、奉送門綠葉ヲ以テ作ルヲ建テ御道筋ニ莊重ナル奉賀裝飾ヲナスコト
- 二、一、停車場ニ於テ奏樂ノコト
- 三、一、煙火ヲ打揚クルコト
- 四、一、御道筋ヲ注意整理スルコト(撒水掃除、電車軌道及架線整理、敷砂其他)
- 五、一、各戸ヲシテ國旗ヲ掲ケシムルコト
- 六、第二、十一月十日御即位ノ禮被爲行ニ付、本市ノ施設
- 七、一、東京市ヨリ賀表ヲ捧呈スルコト
- 八、一、奉賀ノ爲テ、市會ヲ開クコト
- 九、一、小學校生徒ノ奉賀方法左ノ如シ
- 十、(イ)各學校ニ於テ奉賀式ヲ舉ルコト
- 十一、(ロ)旅行列ハ各學校適宜之ヲ行フコト
- 十二、一、日比谷音樂堂ニ於テ奏樂ノコト
- 十三、一、煙火ヲ打揚クルコト
- 十四、一、花電車ヲ運轉スルコト
- 十五、一、日比谷公園ニ於テ菊花大會ヲ開催スルコト
- 十六、一、各戸ヲシテ奉賀ノ施設ヲナサシムルコト(國旗其他)
- 十七、一、提灯行列等ノ舉行ハ市民隨意ノコト
- 十八、十一月十一日、十二日、十三日ハ花電車ヲ運轉シ菊花大會ヲ開キ各戸裝飾ヲ行フコト

(八五)



第三 十一月十四日大嘗祭被爲行ニ付本市ノ施設

- 一 小學校ニ於テハ神社例祭ノ例ニ準シ生徒代表者附近ノ神社ニ參拜スルコト
- 一 日比谷音樂堂ニ於テ奏樂ノコト
- 一 煙火ヲ打揚クルコト
- 一 花電車、菊花大會、各戸裝飾ハ前日ノ通りトス

第四 東京ニ還幸ノ儀被爲行ニ付本市ノ施設

- 一 市區名譽職員及吏員ハ一定ノ場所ニ於テ奉迎スルコト
- 一 小學校生徒代表者ハ一定ノ場所ニ於テ奉迎スルコト
- 一 奉迎門、綠葉ヲ以テ作ルヲ建テ御道筋ニ莊重ナル奉賀裝飾ヲナスコト(電燈裝飾ヲ施スコト)
- 一 停車場ニ於テ奏樂ノコト
- 一 煙火ヲ打揚クルコト
- 一 御道筋ヲ注意整理スルコト(撒水、掃除、電車軌道及架線整理、敷砂其他)
- 一 各戸ヲシテ國旗ヲ掲ケシムルコト

第五 東京市ノ奉祝式ニ行幸行啓ヲ仰キ奉ルコト

- 一 式場 上野公園
- 一 次第
  - (1) 市長賀表捧讀 萬歳三唱
  - (2) 獻上品捧呈
  - (3) 便殿ノ側ニ教育學藝品、東京市中ノ生産品等ヲ陳列スルコト

第八 大禮使其他ノ官公署ヨリ御大禮ニ關シ託セラレタル事項ヲ處理スルコト  
以上

科目	豫算額	種目	豫算額	附記
一 奉祝費	八、九六	一 奉送迎設備費	10,460	京都行幸及還幸奉送迎場設備費、同上小學校生徒奉送迎場設備費、同上奉樂費、同上奏樂費、同上御道筋裝飾費
		二 會場設備費	4,973	會場小學校生徒奉送迎設備費、會場造營裝飾費、御道筋裝飾費
		三 祝典費	25,800	式場諸費、陣列費、記念品費、高齡者優遇費、外國貴賓迎接費、煙火、式場奏樂費其他、日比谷公園奏樂費、日比谷公園音樂堂裝飾費、花電車及菊花大會費
				10,000

(八六)

- (4) 參列員別紙ノ通參列員ニハ記念章ヲ贈ルコト
- (5) 式場ニハ市民(但入場章アルモノヲ入場セシムルコト)
- 一 小學校生徒代表者ハ二重橋前及上野ニ於テ奉迎送ヲナスコト
- 一 八十歳以上ノ高齡者ヲ優遇スルコト
- 一 當日御道筋左ノ通り内願スルコト
- 一 臨幸御道筋「宮城正門御出門右へ馬場先門跡ヲ出テ右へ濠端有樂町一丁目通櫻田本郷町角左へ二葉町通芝口一丁目角左へ新橋ヲ渡リ銀座通京橋、日本橋、今川橋通ヲ經テ須田町二十一番地角右へ萬世橋ヲ渡リ舊御成道通三橋ヲ經テ上野公園式場正門」
- 一 還幸御道筋「上野公園式場正門御出門三橋ヲ經テ舊御成道通萬世橋ヲ渡リ右へ須田町通美土代町四丁目五番地角左へ美土代町通神田橋ヲ渡リ濠端通右へ馬場先門跡ヲ入り宮城正門」
- 一 御道筋ニ莊重ナル奉迎裝飾ヲナスコト
- 一 終日煙火ヲ打揚クルコト
- 一 花電車ヲ運轉スルコト
- 一 御道筋ヲ注意整理スルコト(撒水、掃除、電車軌道及架線整理敷砂其他)
- 一 滿都飾ヲナスコト(各區ヲシテ當ラシム)
- 一 提燈行列等ノ舉行ハ市民隨意ノコト

第六 外國派遣ノ貴賓ヲ迎接スルコト

第七 衛生、道路、河港橋梁其他ニ就キ必要ナル市務ヲ處

二 諸費	一 雜給	四 土木衛	會場撤水費
7,033	2,000	2,850	500
二 需用費	報酬	會場掃除費	500
3,579	旅費	救護所費	1,000
御大禮記念誌費	特別手當	街頭便所費	335
備品費	車馬賃	敷砂費	500
消耗品費	人夫賃		
印刷費			
通信費			
宿直賄			
三 雜費			
1,433			
一 豫備費			
14,000			
三 豫備費			
14,000			
合計			
110,000			

(参考) 大正四年十一月一日御大禮臨時委員經理委員會ニ於テ實施豫算トシテ決議シタル者左ノ如シ

(八七)



大正四年十一月二日 東京市長法學博士 奥田義人

宮内大臣  
大禮使長官  
東京府知事  
警視總監  
内務大臣  
東京衛戍總督  
東京憲兵隊長  
日比谷警察署長

〔別紙〕御大禮東京市奉賀概要

- 第一 十一月六日京都ニ行幸ノ儀被爲行ニ付本市ノ施設
- 市區名譽職員及吏員ハ一定ノ場所ニ於テ奉送スルコト
- 一 小學校生徒ノ奉送方法左ノ如シ
  - (イ) 二重橋前ニ於テ生徒代表者奉送スルコト
  - (ロ) 各學校ニ於テハ午前九時奉送式ヲ舉ルコト但鐵道沿道ニ於テ奉送スル學校ハ此限ニ在ラス
- 一 奉祝門ヲ建テ御道筋ニ莊重ナル奉賀裝飾ヲ施スコト(電燈裝飾ヲ施スコト)
- 一 煙火ヲ打揚ルコト
- 一 花電車ヲ運轉スルコト
- 一 御道筋ヲ注意整理スルコト(撒水掃除電車軌道及架線整理敷砂其他)
- 一 各戸ヲシテ國旗ヲ掲ケシムルコト
- 第二 十一月十日御即位禮被爲行ニ付本市ノ施設

科 目	豫算額	種 目	附 記	別 項	金額
一 獻上品費	二、六〇〇	一 奉送迎	二、七〇〇	同上	二、七〇〇
二 奉祝費	六、六六六	二 設備費	同上	同上	二、七〇〇
三 諸 費	七、〇〇〇	三 祝典費	同上	同上	二、七〇〇
四 豫備費	二、一〇〇	四 土木費	同上	同上	二、七〇〇
合 計	一八、〇〇〇	五 生諸費	同上	同上	二、七〇〇
		六 雜 費	同上	同上	二、七〇〇
		七 雜 費	同上	同上	二、七〇〇
		八 雜 費	同上	同上	二、七〇〇
		九 雜 費	同上	同上	二、七〇〇
		一〇 雜 費	同上	同上	二、七〇〇
		一一 雜 費	同上	同上	二、七〇〇
		一二 雜 費	同上	同上	二、七〇〇
		一三 雜 費	同上	同上	二、七〇〇
		一四 雜 費	同上	同上	二、七〇〇
		一五 雜 費	同上	同上	二、七〇〇
		一六 雜 費	同上	同上	二、七〇〇
		一七 雜 費	同上	同上	二、七〇〇
		一八 雜 費	同上	同上	二、七〇〇
		一九 雜 費	同上	同上	二、七〇〇
		二〇 雜 費	同上	同上	二、七〇〇
		二一 雜 費	同上	同上	二、七〇〇
		二二 雜 費	同上	同上	二、七〇〇
		二三 雜 費	同上	同上	二、七〇〇
		二四 雜 費	同上	同上	二、七〇〇
		二五 雜 費	同上	同上	二、七〇〇
		二六 雜 費	同上	同上	二、七〇〇
		二七 雜 費	同上	同上	二、七〇〇
		二八 雜 費	同上	同上	二、七〇〇
		二九 雜 費	同上	同上	二、七〇〇
		三〇 雜 費	同上	同上	二、七〇〇
		三一 雜 費	同上	同上	二、七〇〇
		三二 雜 費	同上	同上	二、七〇〇
		三三 雜 費	同上	同上	二、七〇〇
		三四 雜 費	同上	同上	二、七〇〇
		三五 雜 費	同上	同上	二、七〇〇
		三六 雜 費	同上	同上	二、七〇〇
		三七 雜 費	同上	同上	二、七〇〇
		三八 雜 費	同上	同上	二、七〇〇
		三九 雜 費	同上	同上	二、七〇〇
		四〇 雜 費	同上	同上	二、七〇〇
		四一 雜 費	同上	同上	二、七〇〇
		四二 雜 費	同上	同上	二、七〇〇
		四三 雜 費	同上	同上	二、七〇〇
		四四 雜 費	同上	同上	二、七〇〇
		四五 雜 費	同上	同上	二、七〇〇
		四六 雜 費	同上	同上	二、七〇〇
		四七 雜 費	同上	同上	二、七〇〇
		四八 雜 費	同上	同上	二、七〇〇
		四九 雜 費	同上	同上	二、七〇〇
		五〇 雜 費	同上	同上	二、七〇〇

奉祝計畫上申

十一月二日市長ハ、御大禮奉祝計畫ノ概要ヲ、宮内大臣、大禮使長官、内務大臣、東京府知事、警視總監、東京衛戍總督、東京憲兵隊長、日比谷警察署長ニ上申ス、

御大禮奉祝ノ爲メ本市ニ於テハ大要別紙ノ如ク施設候事ニ決定候間爲念此段申進候也

- 一 東京市ヨリ賀表ヲ捧呈スルコト
- 一 東京市長東京市會議長ハ御儀式ニ參列ノコト
- 一 奉賀ノ爲特ニ市會ヲ開クコト
- 一 市區名譽職員及吏員ハ一定ノ場所ニ於テ奉賀式ヲ舉ルコト
- 一 小學校生徒ハ各學校ニ於テ奉賀式ヲ舉ルコト
- 一 日比谷音樂堂ニ於テ奏樂ノコト
- 一 煙火ヲ打揚ルコト
- 一 花電車ヲ運轉スルコト(十一月十日十一月十三日十一月十六日十一月十七日)
- 一 日比谷公園ニ於テ菊花大會ヲ開催スルコト(自十一月十五日二十日)
- 一 各戸ヲシテ奉賀ノ施設ヲナサシムルコト(國旗其他(自十一月十日十八日)至十一月十七日)
- 一 提灯行列等ノ舉行ハ市民隨意ノコト
- 一 十一月十四日大嘗祭被爲行ニ付本市ノ施設
- 一 小學校ニ於テハ神社例祭ノ例ニ準シ生徒代表者附近ノ神社ニ參拜スルコト
- 一 十一月十六日及十七日ハ御即位禮及大嘗祭後大嘗ノ儀被爲行ニ付本市ノ施設
- 一 日比谷音樂堂ニ於テ奏樂ノコト
- 一 煙火ヲ打揚タルコト
- 一 十一月二十八日東京ニ還幸ノ儀被爲行ニ付本市ノ施設
- 一 市區名譽職員及吏員ハ一定ノ場所ニ於テ奉迎スルコト
- 一 小學校生徒代表者ハ二重橋前ニ於テ奉迎スルコト

- 一 奉祝門ヲ建テ御道筋ニ莊重ナル奉賀裝飾ヲナスコト(電燈裝飾ヲ施スコト)
- 一 煙火ヲ打揚タルコト
- 一 花電車ヲ運轉スルコト
- 一 御道筋ヲ注意整理スルコト(撒水掃除電車軌道及架線整理敷砂其他)
- 一 各戸ヲシテ國旗ヲ掲ケシムルコト
- 一 行幸ヲ仰キ奉リ御大禮東京市奉祝會ヲ開クコト(十一月九日ノ豫定(當日雨天ノトキハ十二月十日ノ豫定))
- 一 式 場 上野公園内
- 一 式次第
  - (1) 市長賀表捧呈 萬歳三唱
  - (2) 獻上品捧呈
  - (3) 便殿ノ側ニ教育學藝品東京市中ノ生産品等ヲ陳列スルコト
  - (4) 參列員別紙ノ通(參列員ニハ記念章ヲ贈ルコト)
  - (5) 式場ニハ市民(但入場章アルモノ)ヲ入場セシムルコト
- 一 小學校生徒代表者ハ上野ニ於テ奉迎送ヲナスコト
- 一 八十歳以上ノ高齢者ヲ優遇スルコト
- 一 當日御道筋左ノ通り内願スルコト
- 一 行幸御道筋 宮城正門御出門右へ馬場先門跡ヲ出テ右へ濠端通有樂町一丁目通櫻田本郷町角左へ二葉町通芝口一丁目角左へ新橋ヲ渡リ銀座通京橋日本橋今川橋通ヲ經テ須田町二十一番地角右へ萬世橋ヲ渡リ舊御成道通三橋ヲ經テ上野公園式場正門



還幸御道筋「上野公園式場正門御出門三橋ヲ經テ舊御

成道通萬世橋ヲ渡リ右へ須田町通美土代町四丁目五番地角左へ美土代町通神田橋ヲ渡リ濠端通右へ馬場先門跡ヲ入リ宮城正門

- 一 御道筋ニ莊重ナル奉迎裝飾ヲナスコト
- 一 終日煙火ヲ打揚タルコト
- 一 花電車ヲ運轉スルコト
- 一 御道筋ヲ注意整理スルコト撤水掃除電車軌道及架線整理敷砂其他
- 一 滿都飾ヲナスコト(各區ヲシテ當ラシム)
- 一 提灯行列等ノ舉行ハ市民隨意ノコト
- 第七 外國派遣ノ貴賓ヲ迎接スルコト
- 第八 衛生道路河港橋梁其他ニ就キ必要ナル市務ヲ處理スルコト
- 第九 大禮使其他ノ官公署ヨリ御大禮ニ關シ託セラレタル事項ヲ處理スルコト

附記

奉祝裝飾注意

内發第三〇三號  
公共團體其他ニ於テ大禮記念若ハ奉祝ノ爲共進會奉祝會ノ類ヲ設立シ會員ノ徽章其他ニ菊御紋章若ハ類似ノ形狀ヲ表出シタルモノヲ使用スルカ如キハ敬虔ノ至情ニ出ツルモノニ可有之候得共相當取締ヲ爲スヘキモノト存候間豫メ關係ノ向へ懇篤御注意ノ上右徽章等調製

前之ヲ未然ニ防止候様御配慮相成度旨東京府内務部長ヨリ御通牒有之候ニ付相當處措相成度此段申進候也  
大正四年九月七日  
東京市助役 高橋要治郎

各區長宛

「別紙」  
御座乙部第四九號

菊御紋章取締ニ關スル通牒

公共團體其他ニ於テ大禮記念若ハ奉祝ノ爲共進會奉祝會ノ類ヲ設立シ會員ノ徽章其他ニ菊御紋章若ハ類似ノ形狀ヲ表出シタルモノヲ使用スルカ如キハ敬虔ノ至情ニ出ツルモノニ可有之候得共相當取締ヲ爲スヘキモノト存候間豫メ關係ノ向へ懇篤御注意ノ上右徽章等調製前之ヲ未然ニ防止候様御配慮相成度依命此段及通牒候也

大正四年九月三日 東京府内務部長 岡田 忠彦印

東京市長法學博士 奥田 義人 殿

御座乙部第四〇六三號

御大典奉祝ニ關シテハ是迄訓示通牒ノ次第モ有之專ラ至誠實實ヲ旨トシ徒ニ華美虚飾ニ流レ之カ爲メ負擔ノ重キヲ來サシムルカ如キコト無之様豫テ夫々御指導相成居候様ト存候處地方ニ依リテハ右奉祝ノ爲ニスル裝飾用ノ物件若クハ門松等ノ價格形式等ヲ一定シ之レカ調製ヲナサシメ其他奉祝費トシテ寄附募集ヲナス等ノ向モ有之ヤニ聞及ヒ候モ能ク地方民ノ負擔ヲ顧ミス強テ斯ノ如キ計畫ヲ實行セムトスルニ於テハ是レカ爲下層者等ニ對シ少カラサル苦痛ヲ感セシムルノ虞ナキニ

アラツルヲ以テ十分留意措置可致旨其筋ヨリ通牒ノ次第モ有之候ニ就テハ御大典舉行ノ期モ切迫致候此際是等ノ點ニ付キ十分御注意ノ上苟モ奉祝ニ關シ負擔ニ苦シマシムルカ如キ事無之様御指導相成度依命此段及通牒候也

大正四年十月廿日 東京府内務部長 岡田 忠彦

東京市長 殿

追函各區長ニ對シテハ同一文ヲ以テ直接通牒致置候條御了知相成度候也

ハ區長協定事項上申

十月二十七日市長ハ各區長協議決定事項ヲ警視總監及東京憲兵隊長ニ上申ス、

内發第一九三號ノ内

御大禮奉祝ニ關スル市内各區ノ施設ニ就キ區長會ニ於ケル協議決定事項及市民心得書別紙爲念及御送付候間可然御取計相成度此段申進候也

大正四年十月二十七日

東京市長法學博士 奥田 義人

警視總監

東京憲兵隊長

宛(各通)

- 各區長協議決定事項
- 一、深ク傳染病豫防其他公衆衛生ニ注意スヘキコト
  - 一、御大禮中(十一月十日ヨリ大禮當日迄)及東京市奉祝會ノ當日失火等アリテハ不相濟儀ニ付特ニ火ノ元注意ヲ加ヘ

(九〇)

又町内ニ於テ官憲ト協議シ警戒ヲ爲スコト或ハ火ノ番ヲ設クルコト

一、京都ニ行幸東京ニ還幸ノ當日及東京市奉祝會當日ハ奉拜ノ爲メ多人數ノ群集アルヘキニ付キ奉拜者ニ於テ敬禮ヲ失セサル様深ク注意ヲ加ヘ苟クモ過チナキヲ期セシムヘキコト

一、御大禮中(十一月十日ヨリ大禮當日迄)及東京市奉祝會當日ハ各戸ニ國旗ヲ掲揚シ且ツ成ルヘク奉祝ノ提灯ヲ出サシムルコト尙イルミネーションノ設備アル向ハ可成點火セシムルコト

一、市民各戸ノ奉祝裝飾ニ付テハ不敬ナキ様爲サシムルコト

一、京都ニ行幸東京ニ還幸ノ當日及東京市奉祝會當日御道筋ニハ危險物不潔物傳染病毒等ノ虞アルモノヲ運搬セシメサル様官憲ト打合ノ上注意スルコト

一、精神病者ノ監護ヲ注意スルコト

一、御即位禮當日紫宸殿ノ御儀ニ於テ内閣總理大臣萬歲席ノ前面ニ參進シ萬歲ヲ稱フル時刻(十一月十日午後三時三十分)ヲ期シ市民各自ニ於テ同時刻ニ奉祝ノ誠意ヲ表スル様注意ヲ加フルコト而シテ全市鳴笛ヲ爲スヘク各工場汽船其他ニ交渉スルコト

一、東京市奉祝會當日便殿ノ側ニ教育學藝品及東京市中ノ生産品等ヲ陳列スヘキ議アリ依テ如何ナル品ヲ出陳スヘキヤ各區ノ意見開陳アリ度コト

(參考)

(九一)



御道筋(京都ニ行幸及東京ニ還幸並ニ東京)

奉祝會當日ノ御道筋區長協議決定事項

一、御道筋ニ當ル道路ハ當日ヨリ二日前迄ニ不都合ナキ様  
總テ整理シ掘返シ又ハ土石散亂ノコトナキ様市當局ト  
打合セ注意スルコト及民家ノ工事等モ亦可成同様ノ注  
意ヲ要スルコト

一、御道筋ノ雜沓ヲ避ケ敬肅ヲ保ツノ方法ニ付官憲ト打合  
セヲナスコト

一、御道筋ノ撒水掃除ハ市當局ト打合セノ上極メテ清潔ヲ  
保持スル様注意スルコト

一、御道筋ノ町内各戸ニ對シテハ奉祝裝飾其他ニ付官憲ト  
打合セノ上注意スルコト

(一)奉祝裝飾ハ不敬ニ涉ラサル様注意スルコト

(二)階上ノ窓戸ニ付相當ノ注意ヲナスコト

(三)奉祝ノ提灯ヲ出スコト

(四)各戸ノ門前階上軒下等道路ニ面スル所ノ通行ノ妨ケ  
トナルモノ見苦シキモノ又ハ取締上差支ノモノアラ  
ハ取片付ケ或ハ修理ヲ加ヘ又ハ之ヲ包ム等ノ方法ヲ  
執ルコト

(五)溝ノ蓋及私設橋梁等ヲ堅固ニ修理スルコト

(六)家畜類ハ當日繫留シ御道筋ニ當ル道路ニ出ササルコ  
ト

(一)御道筋全體ヲ警メテ事故起ラサル様注意ノコト(風雨  
臨時火災等ノ場合ヲ  
モ考充シ置クコト)

度事

三、各町内火ノ元用心ノ儀可然御取計相成度事

(別紙各區長協議決定事項略ス)

### 五區奉祝計畫

#### イ區奉祝機關

##### (一)麴町區

麴町區ハ、九月一日ノ區會ニ於テ、區會議員全員  
ヲ以テ奉祝委員トシ、内左記十五名ヲ主査委員  
ニ舉ク、

石塚 正治	石山 彌平	橋本 好正
千葉 治吉	垣見八郎右衛門	川島 仟司
俵木 清八	高羽惣兵衛	委員長竹村 良貞
宇野 友治	久保田 榮	木谷 茂吉
三谷勘四郎	溝淵 正氣	廣橋嘉七郎

委員ハ御大禮奉祝計畫ヲ定ムル爲メ、屢會議ヲ  
開キテ協議ス、

##### (二)神田區

神田區ハ、十月九日區會ヲ開キテ、奉祝準備委員  
ヲ設ク、

委員長 横田清兵衛	宮下定四郎	山野 好恭
辻井喜太郎	宮田 幸作	大橋 留吉

奉祝準備委員

(九二)

ルトキハ直チニ其向々へ打合ヲナスコト  
一、函簿奉拜者中ニハ或ハ疾病等ニ罹ル者アルヘキニ付市  
當局及病院醫師等ト打合セ應急救護ノ準備ヲナシ置ク  
コト  
一、御道筋近傍ニ於テハ殊ニ惡疫失火等無之様十分注意ヲ  
加フルコト

### 附記

#### 通知

御大禮奉祝ニ關スル各區ノ施設ニ就テハ先般來區長會  
ニ於テ別紙ノ通り御協議決定致居リ既ニ夫々御手配被  
下候儀ト存候へ共尙此際相當措置相成候様致度市民心  
得書送付旁爲念此段申進候也

大正四年十月二十七日 東京市助役 高橋要治郎  
各區長宛

追而左記各項御配神被成下度申添候

一、御即位禮當日紫宸殿ノ儀ニ於テ内閣總理大臣萬歲  
旛ノ前面ニ參進シ萬歲ヲ奉稱スル時刻(十一月十日  
分)ヲ圖リ貴管内各工場其他相當設備アル向官廳ヲ  
含ムニ於テ一齊ニ汽笛ヲ鳴ラスコトニ付各關係ノ  
向へ打合方御取計相成度事

二、御大禮奉祝ヲ言上セントスル一般市民ノ爲ニ來ル  
十一月十日ヨリ同十七日迄毎日午前九時ヨリ午後  
四時迄各區役所内ニ受附所ヲ設ケ奉祝人名簿ヲ備  
へ置キ宮内省ニ被差上候様市役所經由御取計相成

金井徳右衛門

小久江美代吉

三橋 捨吉

金井 辰藏

青木榮次郎

葦科 松柏

室田正之助

加藤 三藏

中川 重政

而シテ委員ハ、屢委員會ヲ開キテ奉祝計畫ヲ定

ム、

(附記) 神田區ハ區會議員奉祝準備委員ノ外ニ、九月二十八

日三十日十月二日區内各町總代ヲ召集シテ、御大禮舉行

ニ關スル市民心得ヲ示達スルト共ニ、各町奉祝裝飾ニ關

シテ協議ヲ爲シ、殊ニ本市奉祝會準備ノ爲ニハ、行幸御道

筋町總代委員ヲ設ケ、數回委員會ヲ開キ、以テ裝飾各般ノ

事項ヲ協議ス、

(三)日本橋區

日本橋區ハ、十月十一日區會協議會ヲ開キテ、區

會議員全員ヲ奉祝施設ニ關スル委員トシ、更ニ

正副議長及特別委員七名ヲ舉ケテ奉祝準備ニ

任セシム、特別委員左ノ如シ、

前田 兼七

森友徳兵衛

橋本 直一

大内重兵衛

柿沼 谷藏

渡邊大治郎

市原 求

石井 彦治

平塚 有

十月十六日午後一時委員會ヲ開キテ渡邊大治

郎ヲ委員長ニ推シ、十八日午後二時、再ヒ委員會

ヲ開キテ、日本橋、日本橋區京橋區境界、吳服橋、今

川橋、淺草橋、兩國橋、新大橋ニ奉祝門ヲ建設スル

(九三)



コト、竝ニ之ヲ清水組ニ請負ハシムルコト等、必  
要事項ヲ決議シタリ、

(四)京橋區

京橋區ハ、七月七日ノ區會ニ於テ御大禮奉祝設  
備實行委員ヲ選定ス、

河合萬五郎	松川長右衛門	瀬尾新吉
高島徳右衛門	内田彦雄	吉井濱次郎
土志田與助	堀江正三郎	田村藤兵衛
加藤純吾	池田鎌太郎	大村五左衛門
早川庄太郎	早川喜兵衛	酒井泰

委員ハ河合萬五郎ヲ委員長ニ推シ、七月十二日  
二十二日十月十六日二十五日二十七日二十九  
日ノ委員會ニ於テ奉祝準備ノ議ヲ決ス、

(五)芝區

芝區ハ、十月十一日開會ノ區會ニ於テ、區會議員  
全員ヲ委員トシテ、奉祝ニ關スル事務ヲ掌理ス  
ル事ニ決シ、全員委員會ニ於テ事務ノ分掌ヲ定  
ム、

庶務掛

- 一、市及他區トノ交渉ニ關スル一切ノ事項
- 一、徽章服裝等ニ關スル事項
- 一、會計ニ關スル一切ノ事項
- 一、其他附隨ノ事項

御大禮臨時委員分科

庶務掛

委員長 古橋 幸正  
經理掛

庶務掛

掛長一名、掛員二十名

- 一、式典ニ關スル事項
- 一、奉祝裝飾ニ關スル事項
- 一、官公署トノ連絡事項
- 一、豫算ニ關スル事項
- 一、論述心得書等ニ關スル事項
- 一、火ノ用心ニ關スル事項
- 一、區内各戸ノ奉祝裝飾ニ關スル事項
- 一、徽章服裝等ニ關スル事項
- 一、各掛ニ屬セザル事項

接伴掛

掛長一名、掛員十六名

- 一、接伴及招待ニ關スル事項
- 一、奉迎ニ關スル事項
- 一、名譽職員ニ關スル事項
- 一、高齡者優遇ニ關スル事項
- 一、其他各項ニ附隨スル事項

學校掛

掛長一名、掛員十四名

保健掛

掛長一名、掛員十四名

- 一、道路橋梁溝渠整頓ニ關スル事項
- 一、公衆衛生ニ關スル事項
- 一、警衛救護ニ關スル事項
- 一、撤水及清潔保持ニ關スル事項
- 一、水道設備ニ關スル事項

經理掛

掛長一名、掛員三名

- 一、會計ニ關スル事項
- 一、調度ニ關スル事項

(九四)

特別委員 (九名)

井口常次郎	田邊喜一	山根勝太郎
寺田民太郎	川又傳	清水石五郎
貝塚捨次郎	稻村藤太郎	細野順

一、奉祝裝飾等ニ關スル事項  
一、御道筋ノ整理等ニ關スル事項  
其他附隨ノ事項

特別委員 (十三名)

笠原慶藏	若林成昭	椎野豊治郎
坂倉吉兵衛	松山由次郎	原源次郎
富田勘次郎	徳田直吉	阿部治兵衛
浦山達信	勝間田信太郎	村松仙之助
佐藤一雄		

學校掛

一、市立小學校奉祝設備ニ關スル事項  
其他附隨ノ事項

特別委員 (十七名)

今村太平次	加治木勇吉	小倉喜作
朝比奈幸太郎	長谷川吉之助	石井清秀
山口富吉	太田衛	菅谷元次郎
糸川正鐵	大塚榮吉	山口龍次郎
黒須龍太郎	竹下延保	宇津治三郎
森安三郎	武田芳三郎	

同時ニ吏員ヲ以テ組織スル御大禮臨時委員ヲ  
設ケ、委員ノ分科部署ヲ、左ノ如ク定ム、

(六)麻布區

麻布區ハ、十月十八日ノ區會ニ於テ、奉祝準備委  
員ヲ設ケ、以テ之カ計畫協賛ニ任ス、

奉祝準備委員

設樂貞正	津田龍丸	石垣豊吉
野村鑒太郎	西山龜三郎	藤井重兵衛
關根三吉	草場九十九	小澤佐太郎

(七)赤坂區

赤坂區ハ、六月十五日ノ區會ニ於テ、區會議員全  
員ヲ委員トシテ、御大禮奉祝計畫協賛ニ當ルコ  
トトシ、九月七日更ニ議長指名ヲ以テ全員委員  
中ニ、左ノ特別委員ヲ設ク、

北川鐘三郎	南部皆治	松下善太郎
詫摩武彦	鈴木重雄	山崎盛次
肥塚龍	龜岡泰辰	木下武夫

(八)四谷區

四谷區ハ、五月十三日ノ區會ニ於テ、區會議員全  
員ヲ御大禮奉祝委員トシ、同時ニ左ノ人々ヲ常  
務委員ニ擧ク、

菊地武恒	太田信武	齋藤平次郎
常川佐吉	大西勘兵衛	宇田川孝吉
佐藤春松		

(九五)



〔附記〕 四谷區ハ、區民別ニ奉祝會ヲ組織シ、會員五百七十三名、離出金壹千六百九拾貳圓六拾錢以テ奉祝宴會神樂、煙火、高齢者優遇等ヲ行ヒ、剩餘金五拾六圓八拾五錢ハ、之ヲ區ノ奉祝費中ニ寄附ス、

〔九〕牛込區

牛込區ハ、十月二日ノ區會協議會ニ於テ、區會議員全員ヲ御大典奉祝委員トシ、更ニ左記ノ準備委員ヲ舉ク、

- |       |       |             |
|-------|-------|-------------|
| 坪谷善四郎 | 三田慶太郎 | 飯島 佐助       |
| 小池 素康 | 鈴木純太郎 | 長妻源四郎       |
| 大橋 乙平 | 松内 良治 | 特別委員長 世良 太一 |

〔一〇〕小石川區

小石川區ハ、九月二十九日區會議員協議會ヲ開キ、區會議員全員ヲ奉祝委員トシ、内主査委員二十名ヲ設ク、

- |        |       |        |
|--------|-------|--------|
| 石井 定吉  | 西川 嘉門 | 大澤彦右衛門 |
| 大崎 清作  | 加藤謙次郎 | 芳野 熊吉  |
| 高橋 代吉  | 高橋清一郎 | 添田 増勇  |
| 會雄晴次郎  | 長島 武治 | 植松新右衛門 |
| 野中 兼吉  | 松井 錦橋 | 寺崎 留吉  |
| 相川 尚清  | 佐藤 正興 | 水谷 景長  |
| 平林重右衛門 | 關 幸作  |        |

〔附記〕 小石川區ハ、御大典奉祝委員協定シテ、區内各町ノ有志二百十七人ヲ選ビ、奉祝方法其他火ノ元注意等ニ就キ、萬一ノ事ナカラシメテ、一致ノ行動ヲ取ルコトヲ依託ス、

〔一一〕本郷區

本郷區ハ、十月十一日午後四時區會ヲ開キ、區會議員全員ヲ委員トシ、委員中更ニ九名主査委員ヲ設ク、

- |           |       |       |
|-----------|-------|-------|
| 萩原利右衛門    | 田中 勝藏 | 棚橋 一郎 |
| 委員長 小林 好愛 | 小立 政徳 | 高木 信吉 |
| 山崎菊次郎     | 別宮音五郎 | 伊東竹三郎 |

全員委員會ヲ開クコト三回、主査委員會ヲ開クコト六回、以テ奉祝ニ關スル諸般ノ事項ヲ調査決定ス、

〔附記〕 本郷區ハ、各町總代百六十四名ヲ選ビ、區民ヘノ通知等ハ、多ク其手ヲ煩ハシタリ、

〔一二〕下谷區

下谷區ハ、八月三十日區會ヲ開キテ、區會議員全員ヲ御大典ニ關スル委員トシ、内左記九名ヲ主査委員トス、

- |           |        |       |
|-----------|--------|-------|
| 委員長 片山 久藏 | 中村 小三郎 | 佐藤壽五郎 |
| 後藤儀太郎     | 杉野 文彌  | 鈴木 金造 |

〔一五〕深川區

深川區ハ、九月二十日開會ノ區會ニ於テ、御大典奉祝ニ關スル委員九名ヲ舉ク、委員ハ九月二十八日、十月二日及十月九日ヲ以テ委員會ヲ開キ、御大典奉祝方法、豫算竝ニ奉祝施設ノ件ヲ協議シタリ、委員左ノ如シ、

- |        |       |       |
|--------|-------|-------|
| 中村 清藏  | 松本忠次郎 | 岡田 貞三 |
| 鹿島 精一  | 太田信治郎 | 笠原小十郎 |
| 五木田治郎吉 | 溝口鑄次郎 | 細谷 詮  |

□區奉祝費

〔一〕麴町區

麴町區ハ、十月二十三日ノ區會ニ於テハ、御大典奉祝費トシテ、金四千貳百五拾圓ノ追加豫算ヲ決議ス、

〔附記〕 麴町區ニ於テ、御大典奉祝費トシテ、支出シタル金額ハ、四千參百八拾貳圓四拾貳錢五厘也、(豫算超過額ハ、豫備費補充)

〔二〕神田區

神田區ハ、十月九日ノ區會ニ於テ、御大典ニ關スル奉祝費用トシテ、金參千圓支出ノ件ヲ決議シ、二十一日ノ區會ニ於テ、奉祝費參千圓ハ、曩ニ議

富田 信吉 今井 只江 渡 龜造

一面吏員側ニ於テハ、八月二十八日書記九名ニ御即位大禮事務取扱員ヲ命ス、而シテ主査委員會ハ八月三十日十月四日十六日二十五日二十七日十一月六日ノ會合ニ於テ諸般ノ奉祝計畫ヲ定メ、區會亦八月三十日十月六日十一月二日ノ開議ニ於テ議決スル所有リ、

〔附記〕 下谷區ハ、區會區委員會等ノ外各町總代町會長有志ノ相談會ヲ開キテ、打合ハス所有リ、又學校奉祝ニ關シテ校長會ヲ開ク、

〔一三〕淺草區

淺草區ハ、十月十五日開會ノ區會ニ於テ、奉祝ニ關スル諸般ノ事項ヲ決議シ、理事者之ヲ施設ス、別ニ委員ノ選出ニ及ハス、

〔一四〕本所區

本所區ハ、十月十一日區會ヲ開キ、御大典奉祝準備委員十五名ヲ設ク、

- |        |        |        |
|--------|--------|--------|
| 長坂 賴幸  | 福島 元節  | 湯澤伊藤治  |
| 大竹仁三郎  | 白石源右衛門 | 飯田吉五郎  |
| 岩崎 周作  | 袴田喜四郎  | 角野庄太郎  |
| 田中友右衛門 | 市野澤太吉  | 小野澤藤次郎 |
| 小池長次郎  | 廣島 清藏  | 沼原資次郎  |



決ヲ經タルモ、該金額ニテハ不足ヲ生スル見込ナリシニ依リ、尙貳千圓追加支出ノ件ヲ議決ス、

(附記) 神田區ニ於テ、御大禮奉祝費トシテ支出シタル金額ハ、四千九百九拾參圓八拾六錢也。

(三) 日本橋區

日本橋區ハ、十月十一日開會ノ區會ニ於テ、御大禮奉祝費豫算ヲ決議シタリ、

(附記) 日本橋區ニ於テ、御大禮奉祝費トシテ支出シタル金額ハ、七千貳百拾五圓七拾六錢也。

(四) 京橋區

京橋區ハ、七月七日開會ノ區會ニ於テ、御大禮豫算五千圓ヲ可決シ、十月二十五日ノ區會ニ於テ豫備費支出ヲ承諾ス、

(附記) 京橋區ニ於テ、御大禮奉祝費トシテ支出シタルハ、六千九拾九圓拾七錢也、聯合運動會費四二〇〇ハ此ノ外也。

(五) 芝區

芝區ハ、十月十一日開會ノ區會ニ於テ、御大禮奉賀費豫算五千圓ヲ附議シ、全會一致ヲ以テ原案通り可決ス、

(附記) 芝區ニ於テ、御大禮奉祝ノ爲メ支出シタル金額ハ、四千七百貳拾四圓參拾六錢也。

(二〇) 小石川區

小石川區ハ、御大禮奉祝費ヲ豫備費ヨリ支出ス、

(附記) 小石川區ニ於テ、御大禮奉祝費ニ支出シタル金額ハ、千七百七拾壹圓九錢也。

(二一) 本郷區

本郷區ハ、十月十一日午後四時開會ノ區會ニ於テ、豫備費ヨリ支出スルコトヲ決議ス、其概算貳千九百八拾餘圓也、

(附記) 本郷區ニ於テ、御大禮奉祝費ニ支出シタル金額ハ、參千四百五拾圓八拾四錢五厘也。

(二二) 下谷區

下谷區ハ、十月六日區會ヲ開キテ、御大禮奉祝費金四千五百圓ノ支出ヲ決議ス、

(附記) 下谷區ニ於テ、御大禮奉祝ノ爲メ支出シタル金額ハ、金四千四百九拾六圓七拾七錢五厘也。

(二三) 淺草區

淺草區ハ、十月十五日ノ區會ニ於テ、御大禮奉祝費豫算五千九百九拾圓八拾四錢ヲ決議ス、

(附記) 淺草區ニ於テ、御大禮奉祝費ニ支出シタル金額ハ、六千四百六圓拾參錢也、豫備費補充額四百七拾九圓ニシテ、殘六拾參圓七拾壹錢有リ、

麻布區ハ、十月十八日開會ノ區會ニ於テ、御大禮奉祝費豫算九百五拾六圓ヲ決議ス、

(附記) 麻布區ニ於テ、御大禮奉祝ニ關シ、支出シタル經費ハ、貳千四百九拾六圓拾六錢也。

(七) 赤坂區

赤坂區ハ、十月十一日ノ區會ニ於テ、御大禮奉祝費豫算八百五拾七圓支出ノ決議ヲ爲ス、

(附記) 赤坂區ニ於テ、御大禮奉祝費ニ支出シタル金額ハ、金九百七圓四拾四錢也。

(八) 四谷區

四谷區ハ、二月二十五日ノ區會ニ於テ、御大禮奉祝費豫算約金壹千圓ヲ決議ス、

(附記) 四谷區ニ於テ、御大禮奉祝ノ爲メ支出シタル金額ハ、貳千三百三拾八圓五拾六錢也。

(九) 牛込區

牛込區ハ、十月二十日ノ區會ニ於テ、御大禮奉祝費豫算金壹千參拾四圓ヲ決議ス、

(附記) 牛込區ニ於テ、御大禮奉祝ノ爲メ支出シタル金額ハ、壹千參拾四圓也。

(一四) 本所區

本所區ハ、十月十一日ノ區會ニ於テ、御大禮奉祝費豫算參千貳拾壹圓ヲ決議ス、

(附記) 本所區ニ於テ、御大禮奉祝ノ爲メ支出シタル金額ハ、貳千九百六拾七圓七錢也。

(一五) 深川區

深川區ハ、十月四日開會ノ區會協議會ニ於テ、御大禮奉祝費トシテ金貳千六百圓ヲ雜費ヨリ支出スルニ決シ、十二月二十二日御大禮奉祝補充費金貳千六百圓ヲ決議ス、

(附記) 深川區ニ於ケル御大禮奉祝費決算額ハ、金參千六百九拾貳圓九拾參錢也。

六 奉祝設備

春奉送施設

1 土木設備

土木ニ關スル奉送奉祝設備ハ、道路ノ整理、河川ノ整理、橋梁ノ修繕、沿道及廳舎ノ裝飾等ニシテ、本市土木課之ヲ施設ス、

(一) 道路整理

其一 道路緣地均



麴町區永樂町一丁目二番地先四十間道路綠地均工事

面積 八十一坪

工費 四拾貳圓五拾錢

工事落成 十一月四日

請負人 松浦銀次郎

本工事ハ、天皇陛下下京御幸及東京還幸奉送迎團體參集ノ際、危險ナカラシムル爲メ之ヲ施行ス、

### 其二木柵新設修理

馬場先門跡左端ヨリ舊龍ノ口マテ木柵新設及日比谷馬場先門跡内在來木柵修繕工事  
木柵延長新設 三百七十七間五分高四尺

修繕ハ飛修繕

工費 六百五拾圓

工事落成 十月二十八日

請負人 榎本政吉

本工事ハ、天皇陛下下京御幸及東京還幸御道筋ニ當ル長カラサル區内ニ、曠古ノ盛儀ヲ拜セントスル士民群集ノ際、危險ヲ豫防スル爲メ之ヲ施行ス、

### 其三淨砂撒布

天皇陛下下京御幸及東京還幸御道筋馬場先門跡ヨリ東京停車場ニ至ル區内ニ淨砂撒布

延長 四百二十四間

幅 四間

(100)

厚(曲尺) 二分

但、風聲ノ横斷セラルヘキ電車軌道ハ厚一寸以上、

淨砂數量 三十三坪

此代價 百五拾八圓四拾錢

供給人 庄司平吉

本事業ハ、豫メ大禮使ト打合ノ上、十一月六日及二十八日之ヲ施行シタル者ニシテ、其方法ハ、御發著聲前日、全線ヲ別紙圖面ノ如ク四區ニ分割シ、吏員以下擔當區域ヲ定メ、御道筋ニ沿ヒ盛砂ヲ填堆シ、當日御發著聲二時間半以前ヨリ擔當員部署ニ就キ、御道筋全線ニ互リ、路面ノ掃除ヲ行ヒ、御發著聲一時間前、一齊ニ淨砂ヲ撒布シ、其線端ヲ整正シ、全線ニ互リテ微塵一片ヲ留メサルヲ期シタリ、

### (二)河川整理

外濠筋京橋區數寄屋橋東詰橋臺前後人止柵新設工事

上流長 二十間三分

下流長 二十間三分

工費 百參拾七圓

外濠筋京橋區數寄屋橋上下流護岸石垣修築工事

上流長 六十四間六分

下流長 六十九間七分

工費 七百貳拾九圓

右二工事ハ、川並護岸尖端ヨリ約二尺乃至三尺高ク、且ツ急勾配ノ傾斜ヲ爲シ、外觀上不體裁ナルノミナラス、御大典ニ際シ、交通上危險ナカラシムル爲メ、之ヲ施行ス、

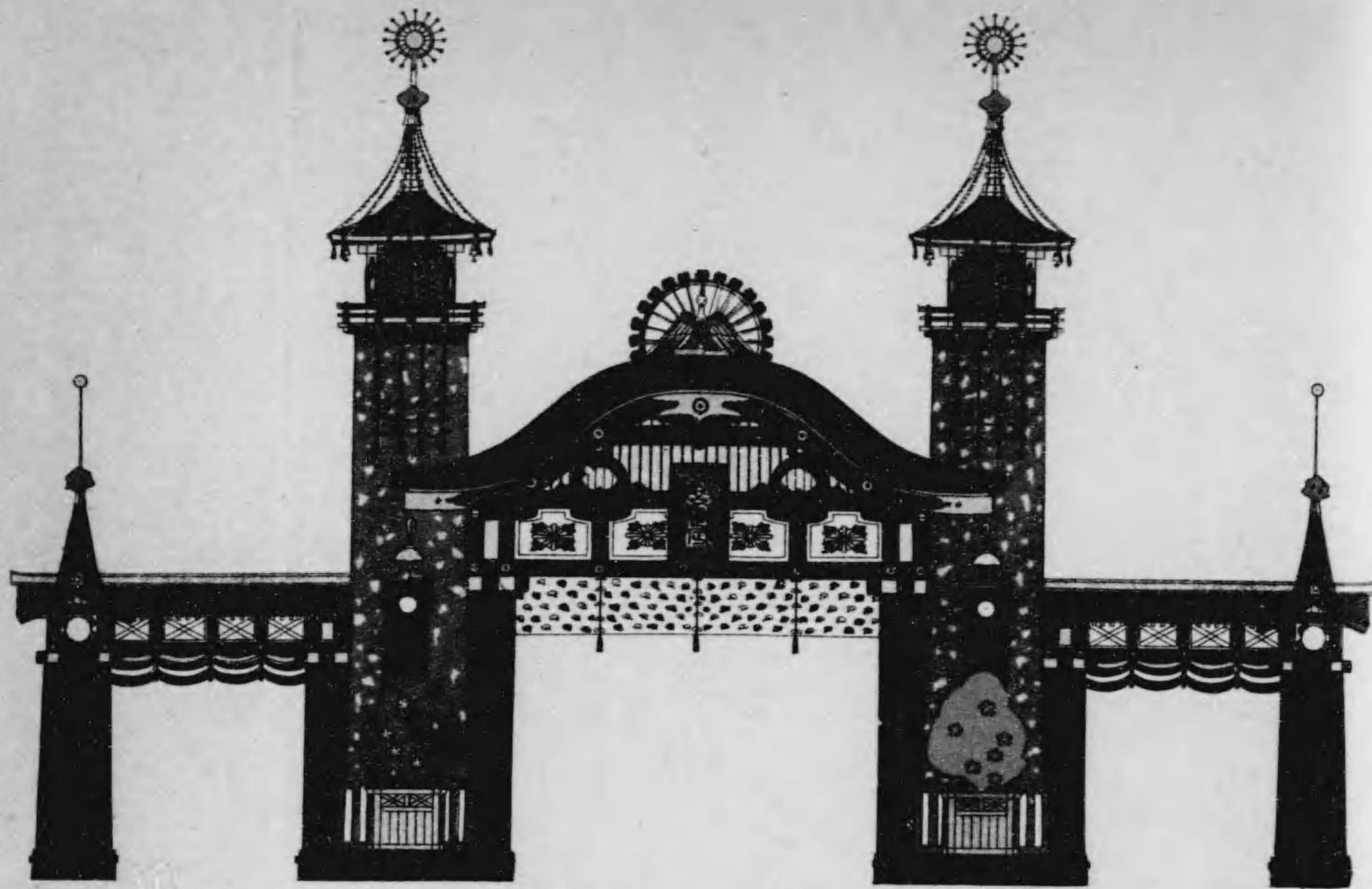

門歲萬會觀奉市京東

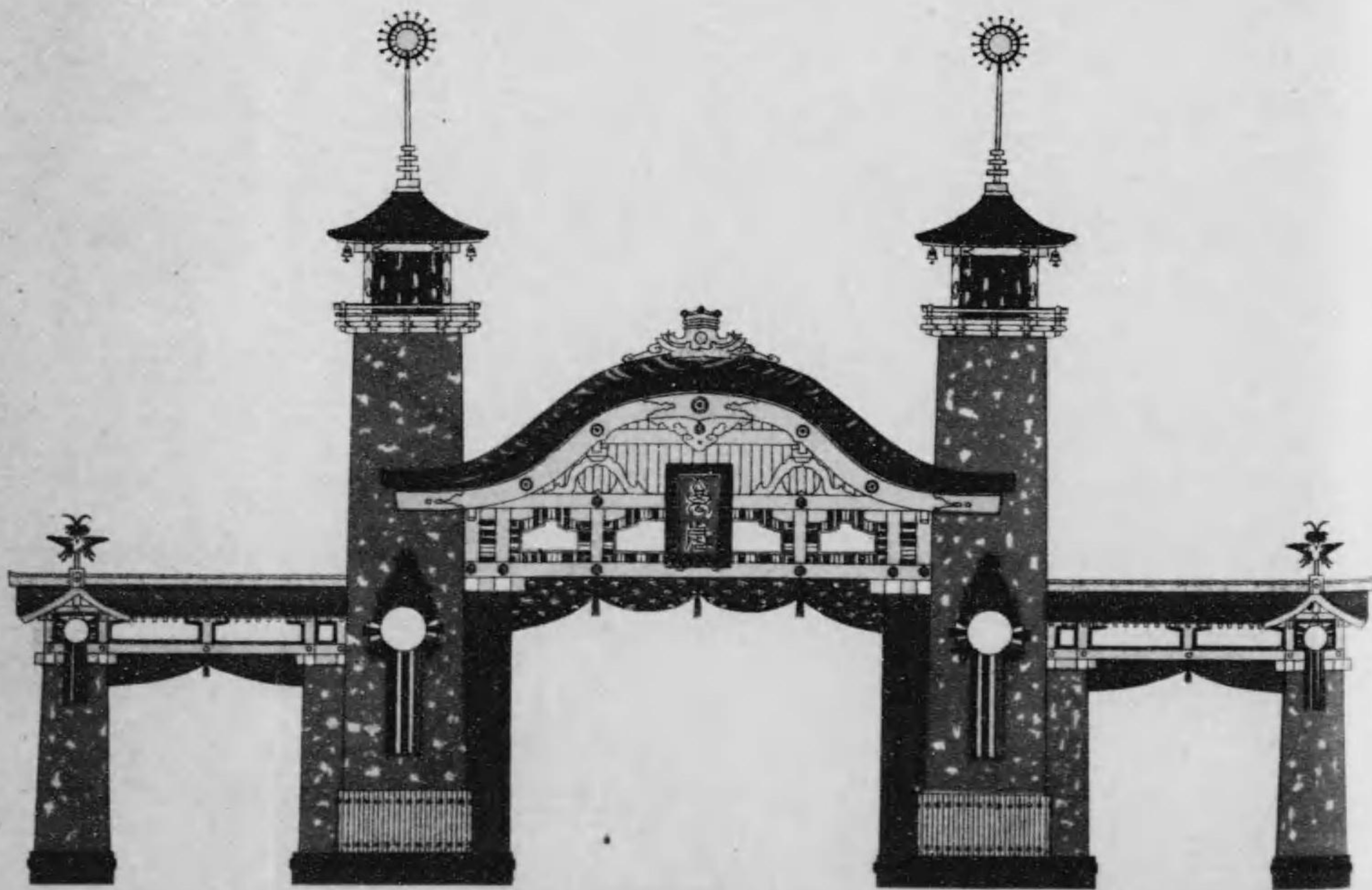

門歲萬觀奉禮大御







三、東京商業會議所角ニハ、馬籠形ノ裝飾柱八本ヲ建ツ柱ノ  
 高二十五尺ニシテ、紅白ノ卷トシ、下部ハ青竹ヲ以テ、梓控  
 ヲ設ケ、各柱ノ頂上ニハ金色旭日狀ノ裝飾ヲ附シ、柱ト柱  
 トノ間ニハ、綠葉紐及鎖狀紅白布ヲ以テ連結ス、外濠沿ニ  
 ハ道幅十二間ヲ隔テテ、其ノ兩側ニ高二十二尺ノ裝飾柱  
 ヲ四十五間毎ニ設ケ、更ニ其ノ間ヲ三分シテ高十八尺ノ  
 吹寄裝飾柱ヲ立ッ、而シテ外濠沿道路永樂町角ニハ、再ヒ  
 馬籠形ノ裝飾柱ヲ建テ、其レヨリ東京停車場ニ通スル四  
 十間道路ニハ、其ノ兩側ニ從來建設サレアル數基ノ電燈  
 柱ヲ裝飾シ、更ニ各柱ノ中間ニ高二十二尺ノ吹寄柱ヲ建  
 テ裝飾ヲ施ス。

四、東京停車場前ニハ幅十三間ヲ割シ、左右ニ方九尺高三十  
 八尺ノ大裝飾綠塔二基ヲ樹テ、適當ノ裝飾ヲ施シ、下部ニ  
 ハ方十四尺ノ杉皮張基臺ヲ設ク。

以上

下設 備

其一 沿道裝飾

沿道裝飾ハ二重橋下ニ始マリ馬場先門跡ヲ經テ左折濠端  
 ニ沿ヒ永樂町一丁目角ヲ右折シ東京驛前ニ終ル

二重橋前ヨリ馬場先門跡萬歲門マテ約百九十間ニ屋形塔  
 四基幡旗二十本萬歲幡六本、日月像幡四本及五色幡十本ヲ  
 排置ス即チ二重橋前ニ二十間道路ニ相對シテ一對ノ屋形  
 塔ヲ建テ夫ヨリ兩側ニ各約十六間毎ニ萬歲幡、日月像幡、  
 萬歲幡二本、五色幡ヲ立テ其終ル所ニ一對ノ屋形塔ヲ



(時當送奉) 門歲萬先場馬



(時當會觀奉市京東) 同

建ツ

屋形塔 基臺ハ八尺角高三尺塔五尺角上棟マテ地上二十  
 七尺基臺根卷赤松丸太化粧繩結トシ龜腹モルタル塗塔  
 柱及土臺長押其他ノ木部素木造リ屋根寄セ棟造リ柱間  
 ハ額入り紅白金巾堅張り軒下障子嵌込ミ棟上九輪及水  
 平放射狀瓦斯燈ヲ取付ク但屋形内部ニ重橋前ノモノニ  
 ハ各電燈ヲ萬歲門前ノモノニハ同門反射用プロジェクト  
 ター各一箇ヲ裝置ス

幡旗 地上上部飾マテ二十七尺三寸旗柱紅白金巾卷キ幡  
 旗各一垂萬歲幡幅曲尺四尺ツツ長十五尺日月幡及五色  
 幡幅曲尺三尺ツツ長十五尺頂上ニハ旭日型ニ電燈ヲ點  
 シ柱脚ニハ五尺角ノ梓控ヲ設ケ其内ニ高一丈ノ一對ノ  
 常盤樹ヲ植ウ萬歲幡地質緋縹子二枚合セ綿布真入周圍  
 緣縹縹摸樣内部ハ雲摸樣並ニ萬歲ノ文字入り也日月幡  
 及五色幡地質色縹子二枚合セ綿布真入雲摸樣各日月形  
 入也五色幡ニハ尙下部ニ紐房ヲ附加セリ

馬場先門跡ニ萬歲門ヲ建ツ

萬歲門 幅五十尺長百二十七尺ニシテ中央屋形軒高地盤  
 上三十八尺兩側袖軒ノ高二十七尺角塔ノ軒高六十三尺  
 五寸ニシテ中央通路ノ幅三十六尺左右ノ通路幅各十五  
 尺トス中央屋形ハ唐破風造ニシテ屋根板葺擬檜皮色  
 澁塗上ケトス莖ハ東柱肘木長押等ヲ表ハシ釘隠ヲ打チ  
 下層ノ東間ハ縹縹額縁ヲ取リ中央ニ萬歲額ヲ掲ケ帽間  
 ニ雲散シノ紫色ノ幔幕ヲ懸ク片蓋柱ハ杉皮張也

四箇所ノ角塔ハ頂上鳳葺屋根ニ摸シ柿板葺擬檜皮色澁





萬歲門內奉祝裝飾



萬歲門外奉祝裝飾





飾裝祝奉前群京東

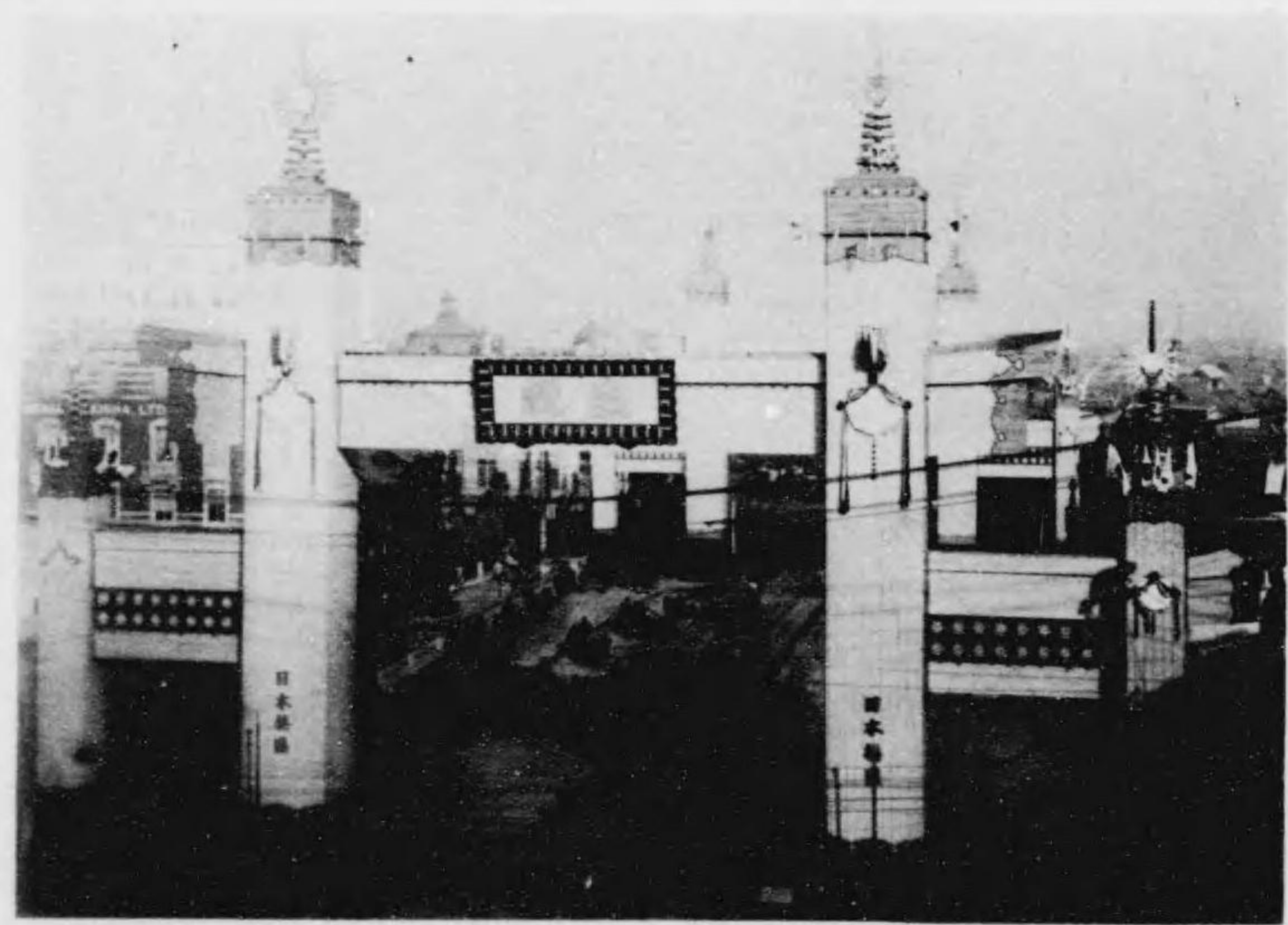

飾裝祝奉橋本日



塗上トシ金色金具環珞金鈴等ヲ以テ裝飾シ金雲散シノ  
緋幔幕ヲ懸ケ周圍勾欄ヲ廻シ屋根頂上ニハ尙高サ十六  
尺五寸ノ柱ヲ建テ九輪及旭日型電燈裝飾ヲ施ス塔ノ中  
央ニハ五色布及幔ヲ以テ飾レル神鏡ヲ懸垂ス  
兩脇門ハ築地塀ニ象リ兩端五色ノ鳳凰ヲ頂キ五色布ヲ  
以テ飾レル神鏡ヲ懸垂シ相間ニハ紫色ノ幔幕ヲ懸ク  
萬歳門ノ總體脚部ハ生松丸太化粧繩結ヒ四隅塔ハ尙高  
サ九尺マテ柳宮形ニ包ミ上下打紐結ヒ其高欄下迄及中  
央左右脇門共長押下端迄杉葉卷トシ總體上部化粧木部  
ハ下地板張天井共金巾及モスリン地ヲ以テ張包ミタリ  
中央屋形天井ハ中央菊花ヲ中心トシテ旭日ノ形ヲ作り  
其他ハ格縁折上天井ニ摸ス  
萬歳門ノ電燈裝飾ハ大概反射電燈ヲ採用セリ即チ同門  
中央屋形ノ兩面及脇門妻破風裏ニ赤色電燈ヲ點シ又四  
ヶ所ノ角塔高欄裏ニ電燈ヲ點シ依テ鳳凰屋形ノ緋幔幕  
ヲ反射ス同門後一對ノ屋形塔ハ兩側ニ設置セル「プロジ  
エクター」基臺ヨリ各一箇同門前一對ノ瓦斯燈塔ヨリ各  
二箇及其頂ノ同塔ヨリ各一箇總數十箇一萬燭光ノ「プロ  
ジエクター」ヨリ萬歳門ヲ照セリ其他同門ニハ角塔頂上  
同高欄上ニ通常電燈ヲ及兩脇門内ニ各金巾紐飾付ノ「グ  
ロープ」四箇ヲ點シタリ中央屋形内天井ハ中央シヤンデ  
リーヤ及周圍長押裏ヨリ反射光ニテ照セリ  
奉祝門反射臺 萬歳門ノ兩脇ニ二箇ヲ設置ス櫓ハ地上十  
二尺基脚ハ五尺方床ハ三尺方トス櫓建地杉丸太布及筋  
違共杉大貫上部床ハ杉板割敷キ屋根及床上廻リハ白金

巾張り建地丸太其他共雲白金巾卷トス  
萬歳門ヨリ電車線路ニ至ル三十二間ハ瓦斯燈塔六基電燈  
柱八本ヲ排置ス即幅約二十二間(但東方ニ向ヒテ稍開ケリ)  
ニ二列ノ瓦斯燈塔列ヲ建テ各其間隔ハ九十六尺ニシテ尙  
其間ニ二本ノ電燈柱ヲ建テ之ニ各日月像幡ヲ懸垂シ此等  
瓦斯燈塔及電燈柱ヲ連結スルニ紅白金巾卷ノ水引竹竿及  
鎖狀紅白紐ヲ以テシ其柱間中央ニハ各鳳凰旗入旗ヲ懸  
垂ス  
瓦斯燈塔 三尺五寸角地上上飾迄卅五尺ナリ基臺六尺五  
寸角松丸太及杉皮ヲ以テ造リ其上部ニハ菊盛花ヲ爲シ  
塔ハ割竹張トシ頂上ニハ梓ヲ組ミ梓間障子ニハ菊花ヲ  
表シ金具ヲ打チ尙其上部ハ火焰太鼓ノ形ヲ摸シ火焰ハ  
瓦斯火ヲ以テス萬歳門前ノ同塔梓間内ニハ各「プロジエ  
クター」二箇其頂ノ者ニハ各一箇ヲ設備シ萬歳門ヲ照ス  
電燈柱 地上上部飾マテ廿一尺五寸柱ハ藍白金巾卷日月  
像幡各一垂幅曲尺二尺五寸宛長十三尺其頂上ニハ電燈  
ヲ真トシ金ペンキ塗ノ旭日型飾ヲ施ス下部ニハ杉葉包  
ノ梓控ヲ設ケタリ日月像幡ハ馬場先門内ノ者ト同シ  
商業會議所前ニハ馬簾柱八本ヲ排置ス  
馬簾柱地上三十尺紅白金巾卷馬簾一垂徑三尺ツツ長十  
三尺五寸雲齋地五色トシ上部ニ金玉ノ裝飾ヲ施シ頂上  
ニハ鈴ヲ附シ下部ニハ青竹卷キノ梓控ヲ設ケ  
此等ノ内宮城ニ向ヘルモノ二本ツツヲ連結スルニ杉葉  
紐及鎖狀紅白金巾懸繩ヲ以テシ各其中央部ニ萬歳幡及  
國旗ヲ懸垂シ尙紫紐金玉ヲ以テ裝飾セリ



凱旋道路外ヨリ左折シ濠端ニ沿ヒテ永樂町角マテ約百九十間ハ大旗柱八本及吹寄柱十六本也即チ車馬道路上間隔十三間ヲ離レテ相對シ兩側ニ約四十間ヲ隔テテ大旗柱ヲ建テ其間ニ吹寄柱二本ヲ建ツ此間隔各約十五間也

大旗柱 地上上部飾マテ二十七尺旗柱紅白金巾卷キ大旗一垂幅曲尺三尺ツツ長十六尺其頂上ニハ金色旭日型ノ裝飾ヲ附シ下部ハ青竹卷キノ枠控ヲ設ケタリ大旗ハ地質雲齋ハナダ白黄ノ三色布ニ赤色布ヲ緣取り尙紫色紐ニテ大旗ノ下部ヲ旗柱ニ結ヒ付ケタリ

吹寄柱 地上十八尺旗柱紅白金巾卷トス下部ハ青竹ヲ以テ包ミ兩柱頂上ヨリ各緋色雲齋地ニ金銀色ノ日月ヲ表セル幅曲尺一尺五寸ツツ長三尺ノ燕尾形ノ幡ヲ懸垂シ柱ノ中央部ハ二本ノ横布ヲ渡シテ各柱ヲ堅ク結ヒ横布中央ニ銀色神鏡ヲ附ス此等横布ハ藍白金巾卷トス

永樂町ノ角ニハ馬簾柱四本間柱二本ヲ配置ス即チ東京驛ニ向ヘル馬簾柱ノ間隔三十九間ニシテ此間ニ間柱二本ヲ建ツ此各ノ間隔十三間也之レニ矩形ニ十三間ヲ隔テテ各馬簾柱一本ヲ建ツ東京驛ニ向ヘル馬簾柱及間柱ヲ連結スルニ綠葉紐及鎖狀紅白金巾包燃繩ヲ以テシ兩間柱中央部ニ萬歲幡及日章旗ヲ懸垂シ尙此紐ニハ金玉ヲ以テ裝飾セリ

馬簾柱ハ商業會議所前ノモノト同様ナリ

間柱地上二十一尺五寸旗柱ハ紅白金巾卷キトス

旗一垂幅曲尺二尺ツツ長十一尺緋色雲齋地ニシテ柱下部青竹卷トス

永樂町角ヨリ東京驛前マテ約八十八間半ハ在來電燈鐵柱八本吹寄柱十二本及控柱四本也即約十三間幅ニアル二列ノ在來電燈鐵柱ハ其間隔二十五間半ニシテ各其間ニ吹寄柱二本ヲ建ツ其間隔各八間半也兩端在來電燈鐵柱ヲ離ルルコト永樂町角ハ八間又東京驛側ハ四間ノ處ニ控柱各一本ヲ設ク而シテ此等在來電燈鐵柱吹寄柱及控柱ヲ連結スルニ杉葉紐及藁心紅白金巾包燃繩ヲ以テシ小國旗及金玉ヲ裝飾セリ

在來電燈鐵柱ハ地上三十四尺柱ハ紅白金巾卷馬簾一垂徑曲尺三尺ツツ長サ十三尺五色雲齋ニシテ高サ二十五尺ノ處ヨリ懸ク柱下部ニハ四尺角高サ三尺五寸杉皮張ノ基臺ヲ設ケ且ツ其上四隅ニ小綠樹ヲ植エタリ

吹寄柱ハ地上二十二尺藍白金巾卷旗一垂幅曲尺二尺ツツ長サ十一尺緋色雲齋ニシテ柱下部青竹卷トス

東京驛前在來電燈鐵柱ヲ離ルルコト十一間ノ處ニ一對ノ奉祝塔ヲ建設ス通路幅十間半トス

東京驛前奉祝塔 九尺角地上頂上飾リマテ三十八尺基臺十四尺角杉皮張青竹押縁上端共繩結トシ上部四隅ニハ菊盛花及五色ノ幣布ヲ以テ飾レル真鍮ヲ植エ尙四本ノ鉢ヲ立ツ塔ノ上部ハ鳥居形ニ摸シ放線狀國旗及四箇ノ馬簾ヲ以テ飾リ塔四隅ノ柱及笠木等杉葉張リ塔前後面中央ハ緋色布ニテ張リ之ニ萬歲ノ文字ヲ表シ塔ノ頂上ニハ金色旭日狀鬚及九輪ヲ付ケタリ兩塔ヲ連結スルニ杉葉紐製陸釣棚ヲ以テシ之レニ三箇ノ八咫鏡及其兩側ニ旭日旗ヲ懸垂ス

### 其二 廳舍裝飾

市役所ノ正門親柱ニ大國旗ヲ交又シ兩側柱前ニ各屋形臺付奉祝提灯一箇玄關正面及兩側面入口綠葉紐ニテ飾リ各中央ニ日章旗ヲ懸垂シ「バラスト」幕飾及綠葉花輪ヲ付ス

屋形臺附奉祝提灯徑一尺六寸長サ二尺八寸屋形臺高サ八尺九寸玄關追持内側ニ沿ヒ受木杉中貫取付綠葉紐ヲ鎖狀ニ受木ニ取付ケ各中央ニ幅曲尺三尺五寸及四尺ツツ長サ八尺ノ日章旗ヲ懸垂ス

「バラスト」幕飾ハ紅白ノ金巾幕ヲ手摺子受木ニ横ニ取付ク尙色布製蝶結付綠葉花輪四箇ヲ飾リタリ

### 其三 日比谷音樂堂裝飾

日比谷音樂堂隅柱ヲ紅白金巾卷キトシ尙其ニ螺旋形ニ杉葉紐ヲ卷キ付ケ柱頭ハ造リ菊ヲ盛花セル竹籠ニテ飾リ軒廻リ欄間ニハ紅白金巾幕ヲ横ニ張リ立テ尙其上ニ杉葉紐ヲ鎖狀ニ取付ケ各柱間毎ニ之ヨリ徑二尺ノ圓板二箇ヲ垂下シ夫々其中ニ萬歲及奉祝ノ文字ヲ表セリ柱頭上軒ノ持送ヨリ五色ノ徑一寸二分ノ經木紐ヲ垂下シテ柱ノ腰羽目當リニ絞レリ各柱間ノ高欄地覆及手摺ハ杉葉包ミトシ其間ニ夫々國定奉祝唱歌ノ樂譜ヲ表セリ

天井中心飾ハ金巾製旭日旗ヲ以テシ尙之レヲ眞トシ杉葉紐及色經木ニテ放射狀ニ取付ケ尙之レヲ造花ニテ飾レリ軒上柱當リ及其中央部ニ燕尾形ノ小萬歲幡及日章旗ヲ又堂棟頂上ニモ日章旗ヲ掲ク

### 附記

#### 市土木課出張所構營

臨時木造建物ニシテ馬場先門跡北側ニ設ケ電話ヲ取付ク桁行五間梁間二間半平家掘建周圍堅板張屋根柿板葺一棟附屬便所一坪全建坪十三坪五合軒高地盤上八尺及七尺軒出一尺五寸軸柱杉押三寸五分角羽目桐緣羽目及内法物北海道松材小屋組ハ和小屋杉材使用勾配五寸柿板葺削リ小屋床轉シ根太杉押三寸五分角根太北海道松二寸角床板同六分板建物ハ吏員詰所(五坪)製圖室(三坪)吏員休憩室(一坪半)湯吞所(一坪半)小使室及押入共(一坪半)トシ吏員詰所及製圖室ハ床板張リ休憩室及小使室ハ薄緣敷キ湯吞所ハ土間トシ水道引込ミ流シ及爐ヲ設ク建具類ハ出入口腰高引違硝子障子窓引違硝子障子間切其他ハ硝子障子板戸及紙張リ障子トシ吏員詰所ハ電燈十六燭光二箇製圖室同二箇湯吞所十燭光一箇休憩室同一箇及便所五燭光一箇トス便所仕様準前

#### 電氣設備

電氣ニ關スル奉送奉祝設備ハ、本市電氣局ノ施設スル所ニ係ル、事務分擔、軌道整理、花電車製作、菊花大會設備、電燈設備等ヲ其重ナル者トス、

#### (一) 事務分擔

御大禮期日ノ發表セラルルヤ、本市電氣局ハ之カ準備ニ關シテ熟議ヲ重ネ、一面中央地方ノ諸會社諸團體ニ於ケル施



設ノ模様其他ヲ取調ヘ、以テ其參考ニ査シタリ、大正四年四月十四日委員ノ任命有リ、

理事 井上敬次郎 副収入役 上山良吉  
 工務課長 兒玉 隼雄 電車課長兼 山本 源太  
 總務課長 平山 勝熊 技師 尾原雄之助  
 技師 益田 元亮 同 太田原俊  
 同 福田 豊 同 本島 正輔

是ニ於テ委員ハ分擔ヲ定メ、屢次會議シテ施設ノ進捗ヲ計リ、夫々掛員ヲ設ケテ執務ニ漏遺ナキヲ期シタリ

市區名譽職員并吏員奉送迎ニ關スル用務 事務員一名  
 市區名譽職員并吏員奉送迎ニ關スル用務 事務員一名  
 市區名譽職員并吏員奉送迎ニ關スル用務 事務員一名  
 本市奉送迎場取給ニ關スル用務 事務員一名  
 御道筋整理并本市奉送迎場取給ニ關スル用務 事務員一名  
 御道筋整理ニ關スル用務 技師一名、監督員六名、助手三名、助手五名  
 御道筋敷砂配給 事務員一名  
 奉祝門建設材料購入及配給 事務員一名、雇一名  
 豫算及支出ニ關スル用務 技師一名、事務員三名、助手三名、助手五名  
 奉祝門其他電燈裝飾ニ關スル用務 事務員一名  
 菊花大會ニ關スル一般事務 事務員一名

時日ヲ經過スルニ從ヒ、一般市中ハ活氣ヲ呈シ、隨所奉祝ノ爲メ各種ノ裝飾ヲ爲ササル地ナク、又種々ノ興行等有リテ往來モ一層繁劇ト爲リタルヲ以テ、事業上ノ經營ニハ格段ノ注意ヲ加ヘタリ、電車收入并ニ電燈需用燈數ノ劇增ニ伴ヒ、車輛軌道電燈ノ手入等何レモ多忙ナラサルハナキカ如キ其一例也、交通ニ關シテハ、是年九月三十日付東京市

訓令乙第二一八號ノ趣旨ヲ恪守シ、劇增ノ電燈需用ニ對シテモ、總テ満足ヲ與フルコトニ努メタリ、大禮ニ關スル局員ノ心得ハ、屢口頭ノ訓示有リ、次テ十一月二日左ノ如ク訓示ス、

卯訓第一號  
 今上陛下 ニハ本月六日東京御發聲十日ヨリ京都ニ於テ御即位ノ盛典ヲ被爲舉上下齊ク敬虔ノ至誠ヲ以テ寶祚無窮ヲ奉祝スヘキ次第ニ有之候間各自ノ業務上ニ對シテハ互ニ相翼ケ火ノ元ノ取締其他事故等無之様特ニ注意ヲ拂ヒ内外諸事敬意ヲ失セザランコトニ易メラレ度此段訓示候也

東京市電氣局長事務取扱  
 理事 井上敬次郎

(二) 軌道整理

十一月六日 天皇陛下京都行幸アラセラルルニ依リ、軌道上ニ砂撒キヲ施行ス、

(三) 花電車製作

其一 市參事會協議

十月十五日午後一時東京市參事會開議シ、午後三時閉會ス、是日出席十名、市長良田義人、助役高橋要治、同厚野野島、松崎健四郎、伊藤定七、江間俊一、清田正氣、左ノ諮問案ヲ決定ス、

御大典奉祝花電車製作ノ件

(附記)

(上) 車 電 花

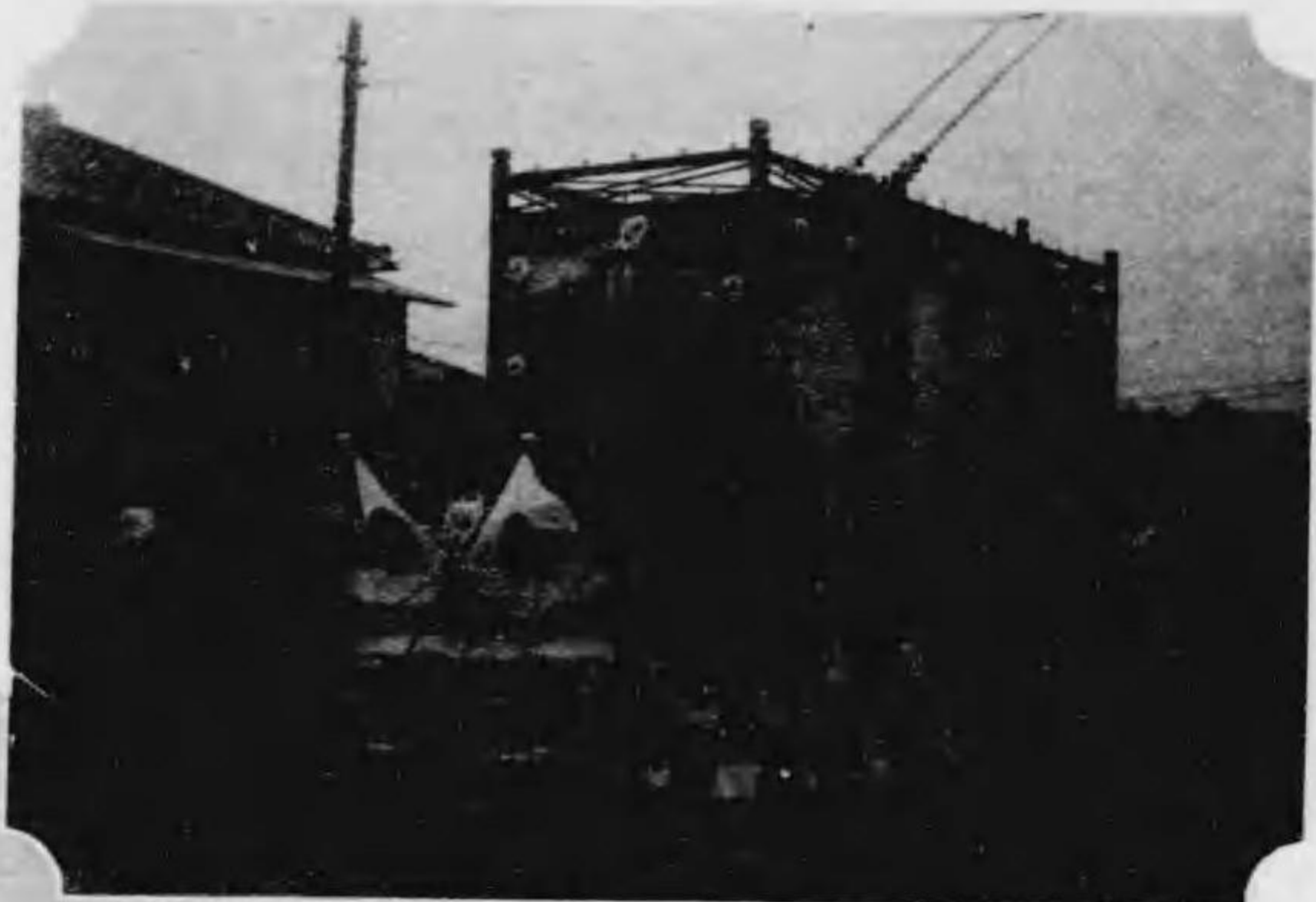

(日 月)

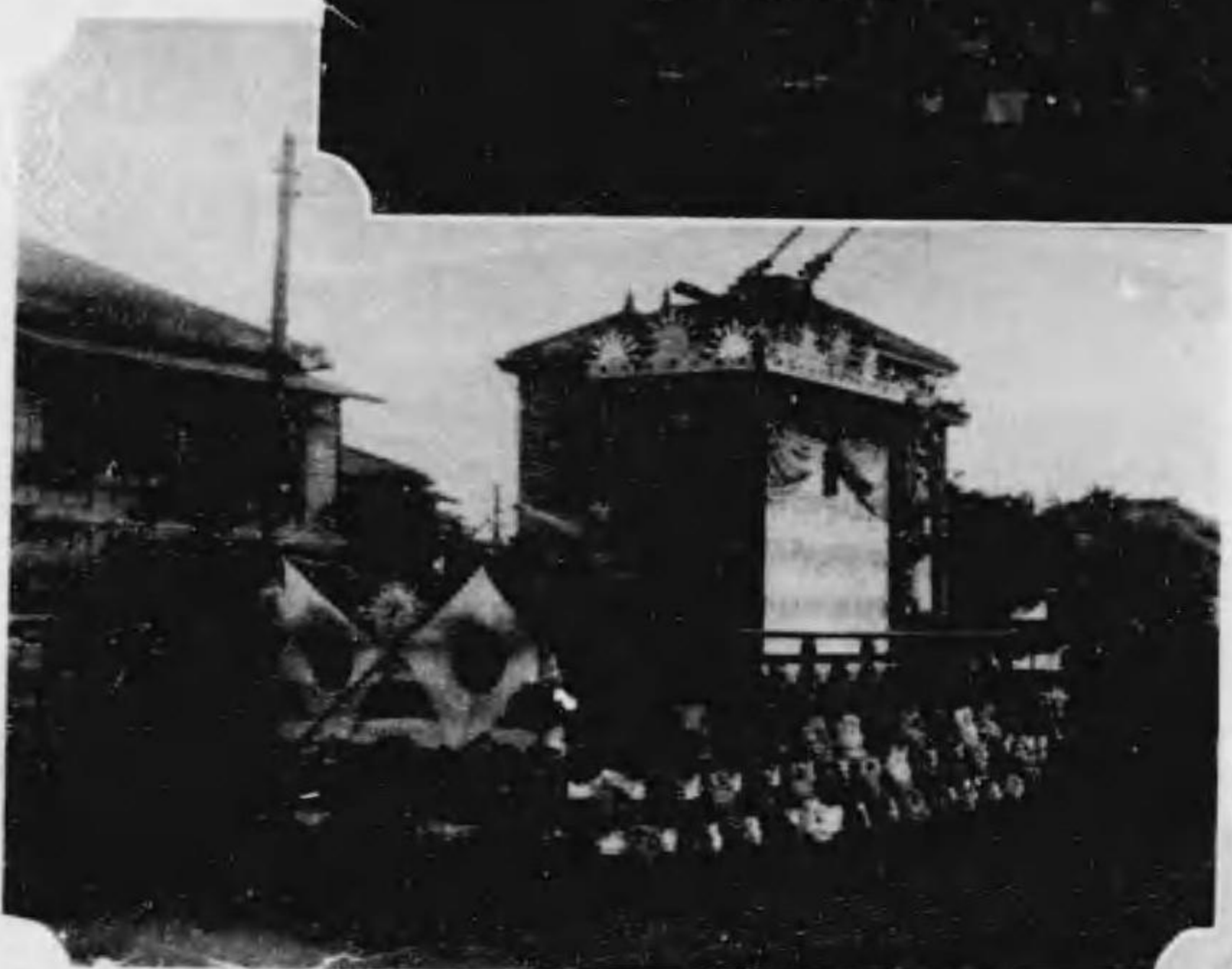

(奉祝ノ狀)



(文 官 武 官)



(中) 車 電 花

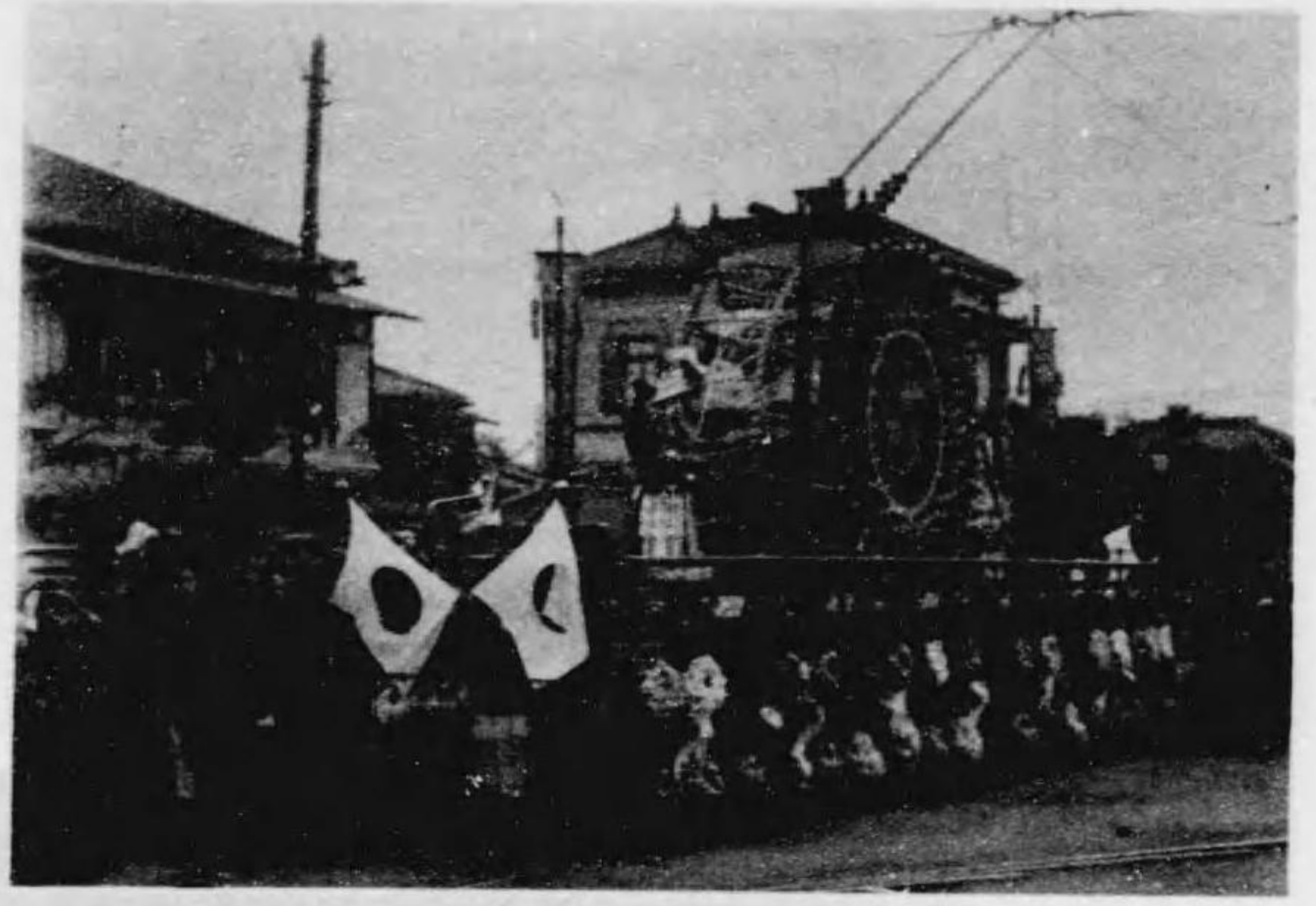

(萬歳太平樂)

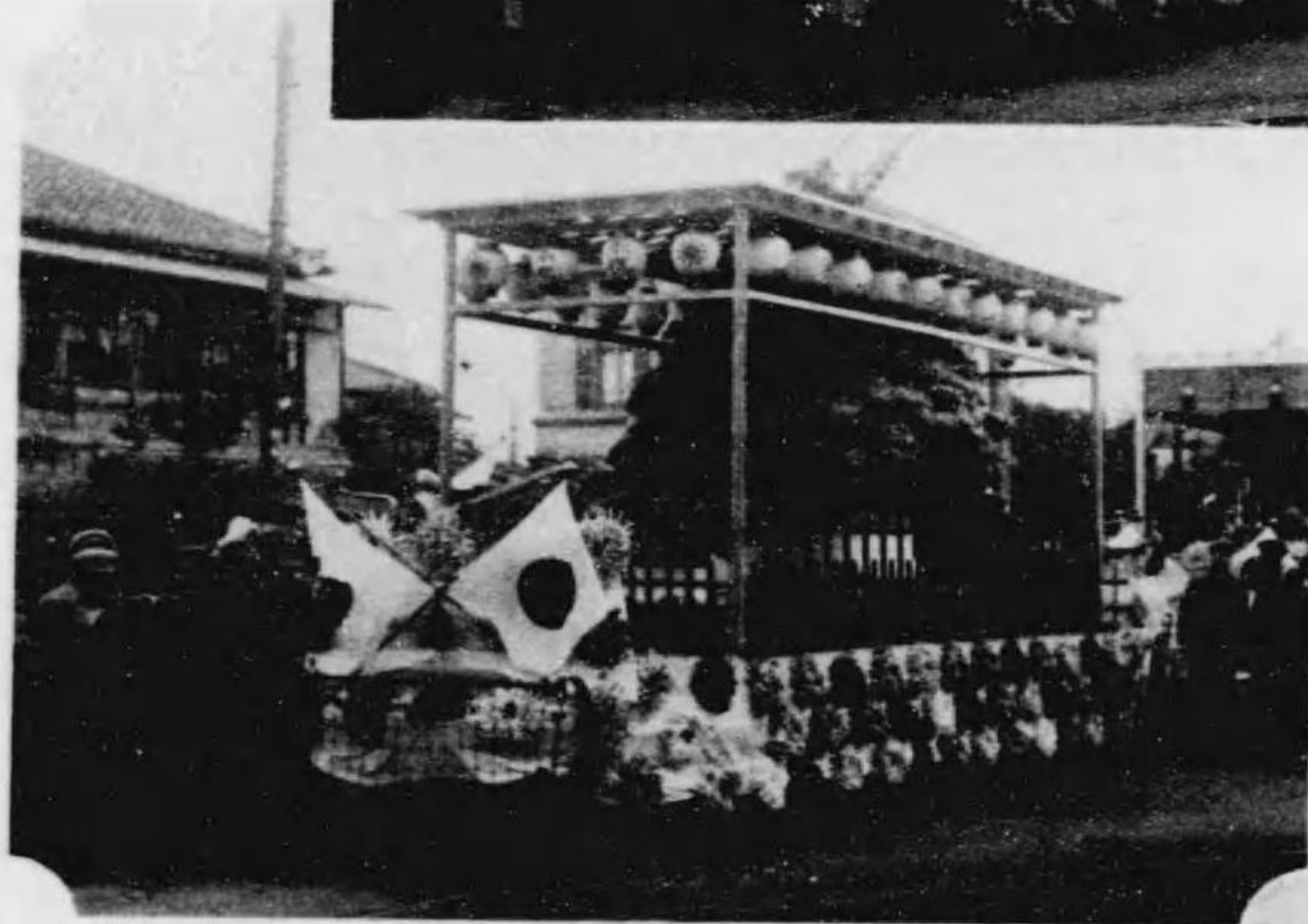

(菊 花)

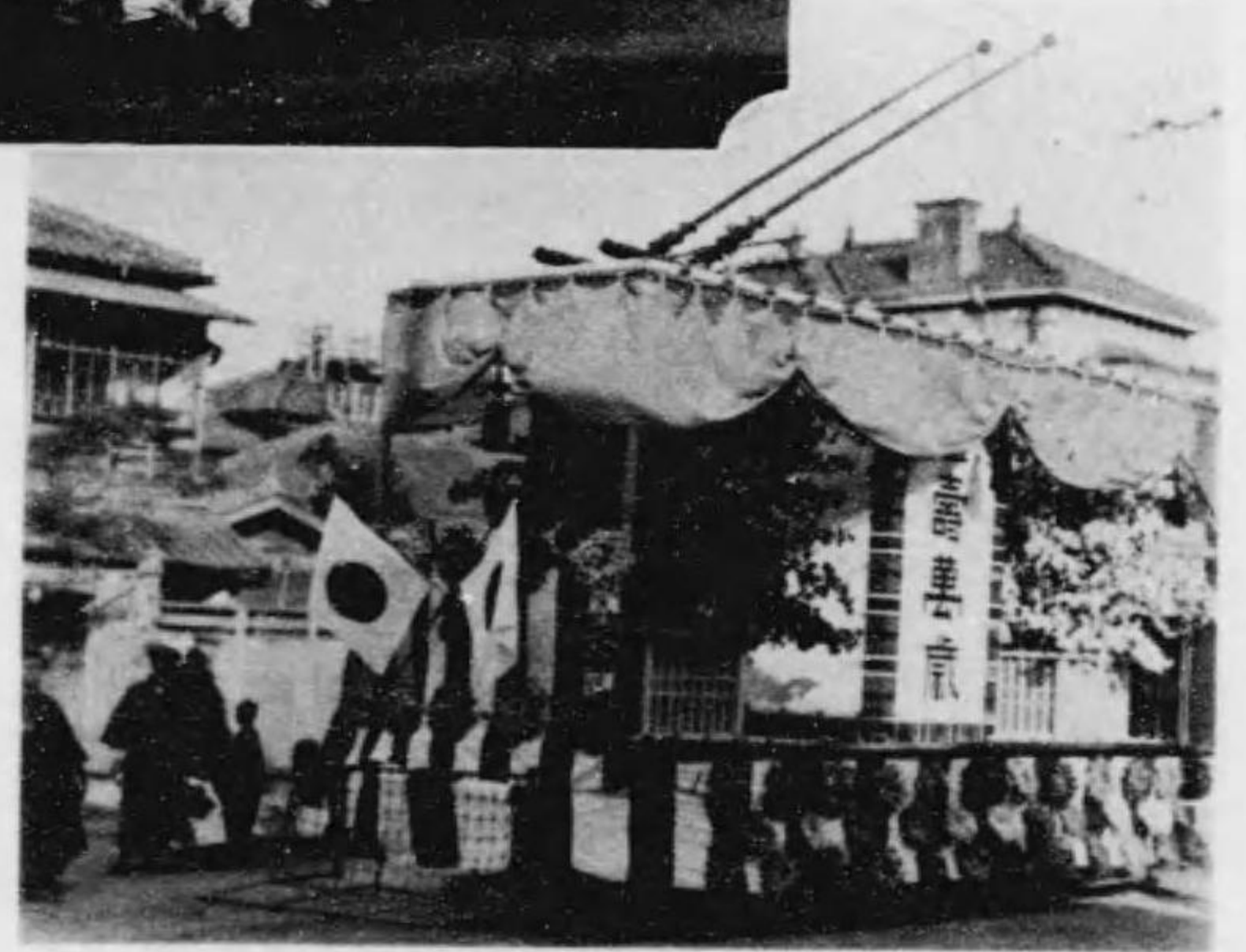

(櫻 花)



(F) 車 電 花

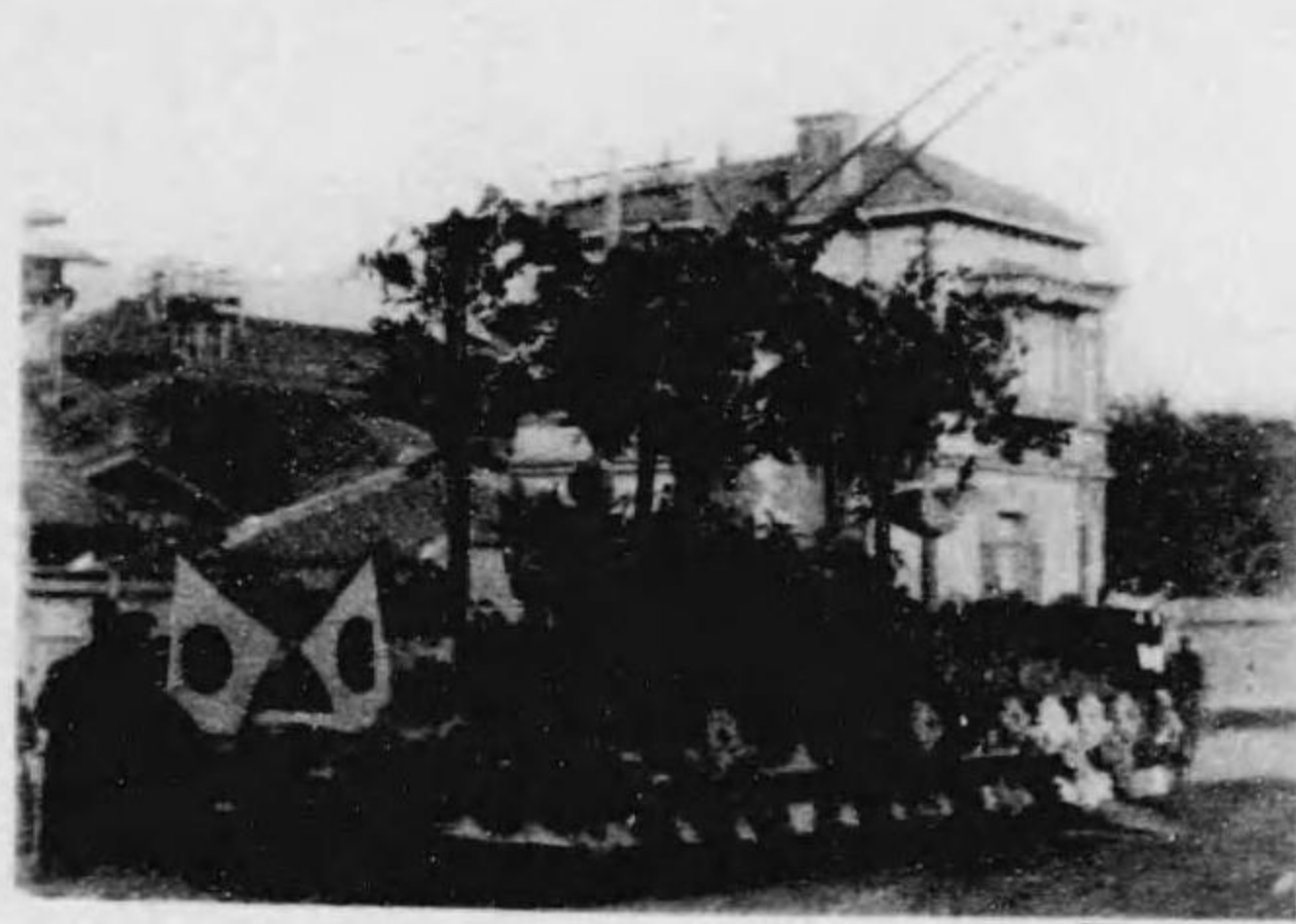

(麒麟ニ似則)

(龍ニ牡丹)



(胡蝶ノ舞)

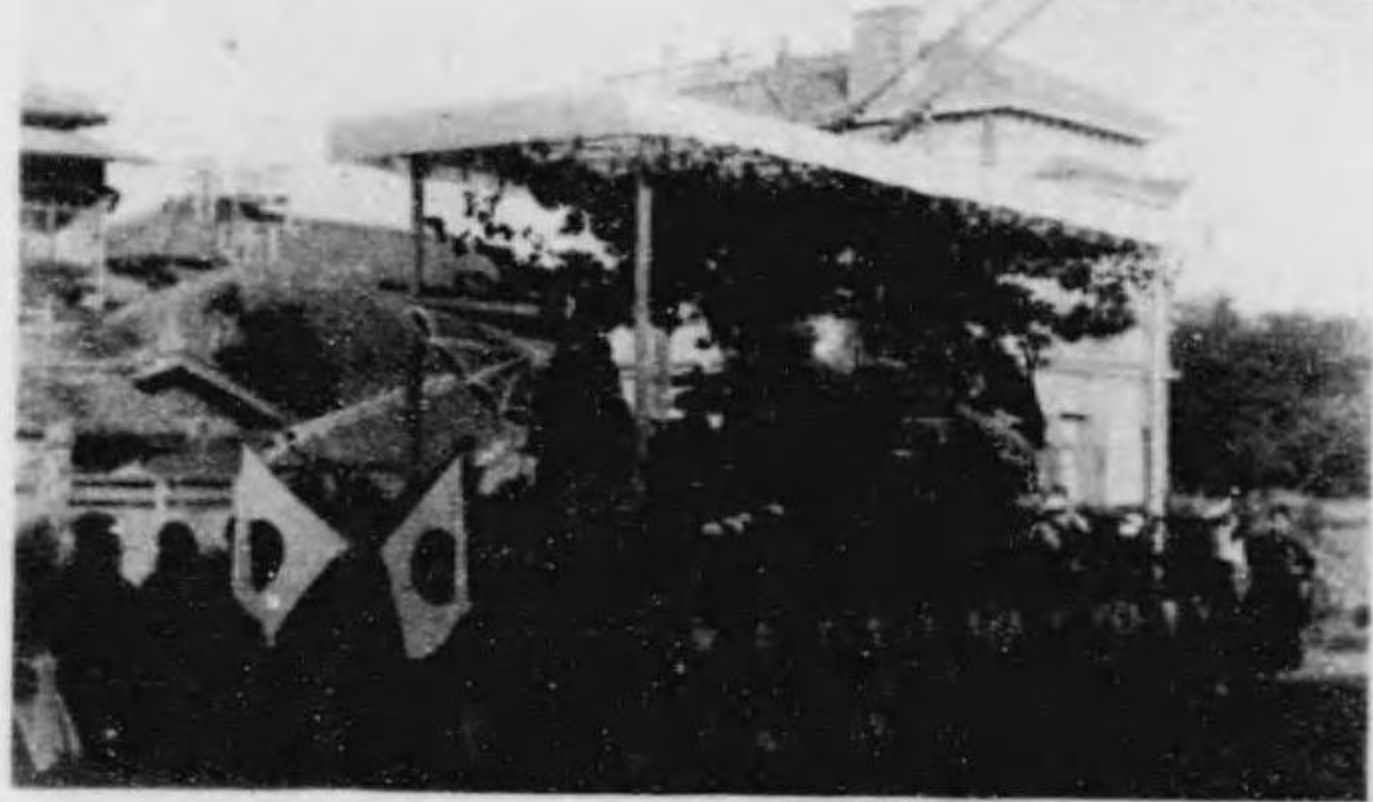

(蓬萊山)

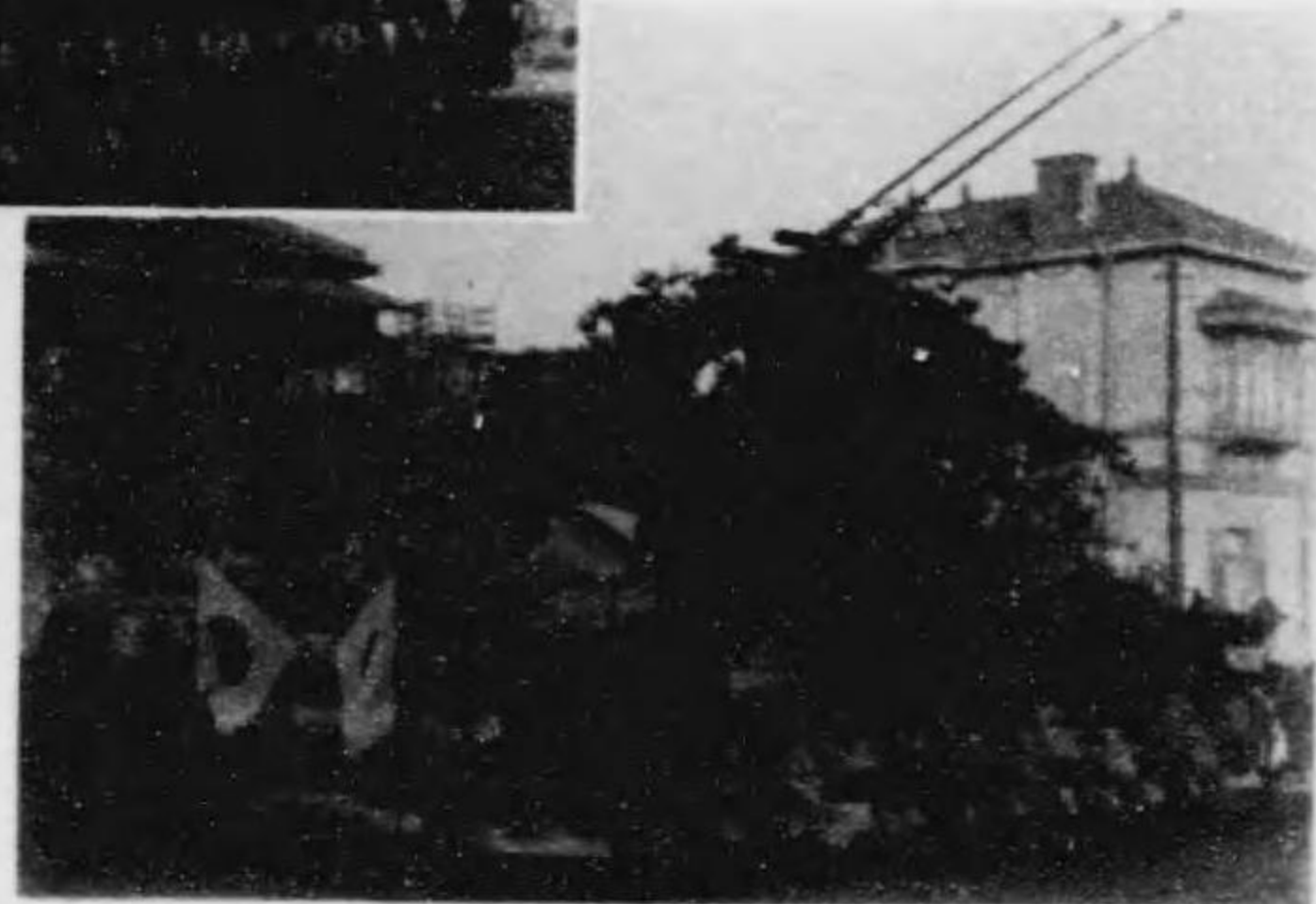



意匠依頼

拜啓時下愈御清穆ニ被爲涉奉慶賀候然者御多用之處毎  
毎御面倒相願恐入候得共御大禮奉祝ノ花電車意匠ニ關  
シ電氣局益田技師差出候間何卒宜敷御考案相煩ハシ度  
御依頼申上候尙委細ハ益田技師ヨリ御聞取被下度候

大正四年九月二十五日

草々敬具

東京市長法學博士 奥田 義人

東京美術學校長 正木 直彦殿

其二製作

花電車ハ本市電氣局濱松町工場ニ於テ製作ス、意匠案ハ東  
京美術學校教授島田佳矣ニ委嘱シ、裝飾ハ人仙事諏訪卯之  
助ニ施工セシム、總費額五千參百圓也、  
製作花電車ノ種類左ノ如シ、

第一回 (五臺)

- 一、日月寶祚無窮 二、奉祝ノ歌 三、文官武官
- 四、萬歳太平樂 五、菊花ノ車
- 第二回 (五臺)
- 一、櫻ニ橘 二、麒麟ニ鳳凰 三、藤ニ牡丹
- 四、胡蝶ノ舞 五、蓬萊山

(参考)

御大典の花電車意匠成る

市電氣局は御大典奉祝の爲め市内各電車線路に花電車  
を運轉する計畫にて右花電車十臺の圖案を彙に島田美

術學校教授に依頼中の處今般漸く意匠完成し此程電氣  
局に交附されたるか右總經費は約五千五百圓の豫算に  
て意匠は頗る巧に出来上れり右十臺の電車は五臺つづ  
の兩組に分けて運轉する筈にて第一組運轉期間は御即  
位式當日より一週間にして一は寶祚無窮の四大字を表  
はし左右に日月旛を建てたるもの二は高御座に奉祝唱  
歌を現はし其の下に鳳凰を飾れるもの三は火燭太鼓を  
挟んで萬歳樂と太平樂の様を表はせるもの四は大典參  
列の文武官にして八咫鏡と槍扇を配らひしもの五は有  
松格子の屋根を架けたる紅紫燎亂と咲き匂へる菊花壇  
にして何れも華麗絢爛たる者なり而して第二組は 陸  
下京都より御還幸後市の奉祝會へ行幸あらせらるゝ當  
日より三日間運轉するものなるか一は紫の幟幕を絞り  
聖壽萬歳の四大字を現はし之に左近の櫻右近の橘を設  
けたるもの二は五三の桐に竹を添へ其の下に麒麟と鳳  
凰を現はせるもの三は今を盛と咲き亂るる藤棚の下に  
白の牡丹を添へたるもの四は唐様和様の舞の姿にして  
中央に錦なす紅葉の大樹を植ゑたるもの五は鶴龜の舞  
ひ遊ぶ蓬萊山にして何れ劣らぬ瑞祥を象り優麗目覺む  
るはかりやかて之に華やかなる電光飾を施し目も彩な  
る眺めに飾られし都大路を靜かに軋らん時萬歳の聲街  
路に滿ち溢れて壯觀謂ふはかりなかるべし

十月七日讀賣新聞

(四)菊花大會設備







市會議員へノ通知

十一月二日ノ官報ヲ以テ來ル六日東京御發聲ノ節ノ奉送諸員心得發布相成候處東京市會議員ハ宮城正門前ニ參集ノ上奉送ノコトト相成居候條此段爲念別紙官報寫竝ニ注意書相添ヘ奉送方心得左記ノ通り御通知申進候也

追テ宮城正門前ニ於テ奉送無之向ハ市役所奉送所(東京驛前四十間道路北側)ニ於テ御奉送相成候テモ宜敷爲念入場證同封致置候  
大正四年十一月三日

御大禮東京市奉祝委員長 中野 武營  
市會議員殿

左記

- 宮城正門前ニ於テ奉送セラルル向ノ奉送心得
- 一 櫻田門若クハ桔梗門外ニテ下車ノ車馬ハ櫻田門外又ハ大手門外ニ留置キ同所受付ケニテ官位勲等記入ノ名刺ヲ差出サレ宮城正門前ニ御參集ノコト
- 一 參著時間ハ午前五時四十分迄ノコト
- 一 服裝ハ燕尾服竝ニシルクハットノコト
- 一 退散ノ時ハ各其下車シタル場所ニ於テ乗車セラルルコト
- 一 雨天ナルトキハ手傘ヲ用ヒラルルモ差支ナキコト
- 市役所奉送所ニ於テ奉送セラルル向ノ心得
- 一 東京驛前四十間道路北側東京市役所奉送場ニ參集セラルルコト
- 一 參著時間ハ午前四時迄ノコト
- 一 服裝ハ燕尾服及シルクハットニ及ハサルコト
- 一 車馬置場ハ設備無之コト
- 一 其他詳細ハ別紙注意書ヲ參照セラルルコト
- 以上

(二)市役所奉送所設置

其一設置

九月二十三日日本市役所奉送所設置願ヲ警視廳ニ出ス、

内發第一九三號

奉拜所設置ニ付御願

本年御舉行被爲在候御大典ニ付十一月六日東京御發聲ノ當日本市區名譽職員及市吏員奉拜所ヲ別紙略圖ノ箇所ニ設置致度候條御許可相成度此段御願候也  
大正四年九月二十五日

東京市長法學博士 奥田 義人

警視總監 西久保弘道殿

大正四年十月二十九日提案十一月一日判決

市區名譽職員並吏員奉拜所設置ノ件

御大禮ニ付來ル十一月六日京都へ 行幸ノ儀被爲行ニ依リ本市ニ於テハ當日御道筋ニ市區名譽職員並吏員ノ奉拜所ヲ設置スルコトトシ曩ニ警視廳ニ出願中ノ處今般左記ノ箇所ニ設置ノ件許可アリタルヲ以テ相當設備ヲ爲スモ

一 其他詳細ハ別紙注意書ヲ參照セラルルコト

助役區長へノ通知

十一月二日ノ官報ヲ以テ來ル六日東京御發聲ノ節ノ奉送諸員心得發布相成候處貴下ニハ宮城正門前ニ參集ノコトト相成居候間此段爲念別紙官報寫竝ニ注意書相添ヘ奉送方心得左記ノ通り御通知申進候也

追テ宮城正門前ニ於テ奉送無之向ハ市役所奉送所(東京驛前四十間道路北側)ニ於テ御奉送相成候テモ宜敷爲念入場證同封致置候  
大正四年十一月三日 東京市內記課長 安藤 彪雄

各區長宛

左記

- 宮城正門前ニ於テ奉送セラルル向ノ奉送心得
- 一 櫻田門若クハ桔梗門外ニテ下車ノ車馬ハ櫻田門外又ハ大手門外ニ留置キ同所受付ケニテ官位勲等記入ノ名刺ヲ差出サレ宮城正門前ニ御參集ノコト
- 一 參著時間ハ午前五時四十分迄ノコト
- 一 服裝ハ燕尾服竝ニシルクハットノコト
- 一 退散ノ時ハ各其下車シタル場所ニ於テ乗車セラルルコト
- 一 雨天ナルトキハ手傘ヲ用ヒラルルモ差支ナキコト
- 市役所奉送所ニ於テ奉送セラルル向ノ心得
- 一 東京驛前四十間道路北側東京市役所奉送場ニ參集ノコト

左記

麴町區永樂町  
東京驛前四十間道路北側

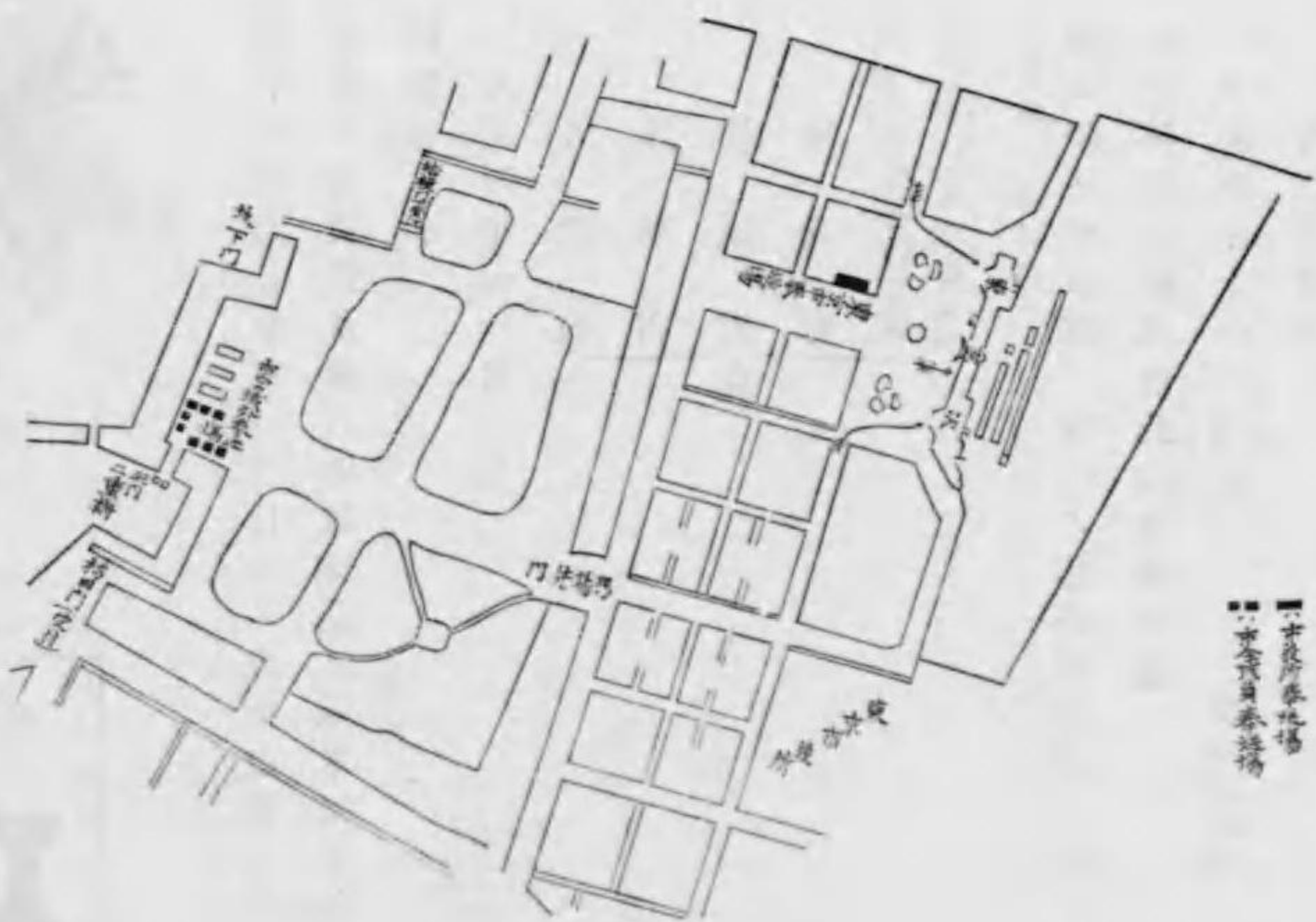

其二構營

本市役所奉送所ノ構營ハ、本市土木課ニ於テ之ヲ爲ス、



東京驛前永樂町一丁目角奉送所八十四坪假廁二箇所人留  
 埒四十間凡テ埒ハ地上三尺高トシ建地杉押三寸角材一間  
 間ニ建テ上部下通り紅白卷繩ヲ以テ連結ス假廁ハ柱掘立  
 テ造天幕及段簀張ナリ大便所三尺方床板張前隠付キ入口  
 開戸取付小便溜セメント空樽一箇所ニ付四箇宛配列

其三掛 員附徽章

市役所奉送所掛員ハ、市役所各課及各區ヨリ吏  
 員一名、電氣局及市會事務所ヨリ各五名ヲ出シ  
 テ之ニ充ツルコトトシ、十一月三日各區各課ニ  
 於テ、各指名スル所有リ、

奉拜所掛員

長 (渡邊收入役大橋安藤兩主事) 三名  
 總務 六名  
 受付 各課一名各區一名、  
 電氣局五名市會五名、  
 計 三十四名  
 四十三名

附徽章

大正四年十月廿九日提案判決  
 徽章調製ニ關スル件  
 御大禮ニ關シ京都へ 行幸ノ際本市奉送迎場用委員並ニ  
 掛員ノ徽章、左記ノ通り調製スルモノトス



委員及掛員



給仕小使其他使用人

來十一月六日京都へ 行幸ノ際御道筋ニ於テ本市事務ニ  
 從事スル吏員及傭人ノ徽章左ノ見本通り相定候間此段御  
 届候也  
 大正四年十一月一日  
 東京市役所

大禮使

陸軍省

警視廳宛

憲兵隊

日比谷警察署

(見本略之)

内發第一九三號

御大禮ニ付京都 行幸ノ節掛員徽章左記ノ通り御送付候  
 ニ付御交付相成度此段申進候也

大正四年十一月四日

東京市助役 高橋要治郎

各區長課長

電氣局長宛

市會書記長

左記

個

其四入場者心得及入場證

十一月三日本市奉送所入場者心得ヲ左ノ如ク  
 決定ス、

大正四年十一月三日提案同日判決

奉送者心得決定ノ件

御大禮ニ付京都ニ 行幸ノ節奉送者心得警視廳通達拔萃  
 トシ、別紙ノ通り決定印刷シ市區名譽職員並ニ市區吏員ノ  
 奉送者ニ配付スルモノトス

「別紙」

奉送者心得(警視廳通達拔萃)

- 一、入場證ハ一枚一人ニ限ル交通遮斷ノ際ハ必ス取締警  
 察官ニ示シテ通行ノ許可ヲ受クルコト
- 一、當日御道筋附近ノ道路ハ午前二時頃ヲ以テ一般ノ交  
 通ヲ遮斷スト雖警視廳交付ノ入場證ヲ所持スル者ハ  
 特ニ午前四時迄ハ通行入場スルコトヲ得  
 但シ同時刻以前ト雖奉送者群集シテ難查ノ爲事實  
 上交通杜絶スル場合アルヘキヲ以テ成ルヘク早ク  
 入場スルコト
- 一、團體ハ旌旗ヲ携帯又ハ建設セサルコト
- 一、他ノ奉送者ノ妨害又ハ危険トナルヘキ杖其ノ他ヲ携  
 帶セサルコト
- 一、履物ハ成ルヘク靴又ハ草履ヲ用キルコト
- 一、指定ノ場所ニ於テ特ニ許可ヲ得タル者ノ外雨蓑ヲ披  
 影セサルコト

個

使用人ノ分

道ヲ奉送場掛員ハ、當日午前三時迄ニ現場ニ御參集相成候様御命  
 シ有之度候此段申進候也

(參考)

徽章交附調書

區別	事務	吏員ノ分	使用人ノ分
奉送所掛	入場者受付其他	四十三個	
電氣局	電車軌道、電燈裝飾其他	四十四個	二十七個
土木課	御道筋裝飾其他	四十五個	六十個
衛生課	御道筋掃除其他	五個	二十個
經理課	當日調度用	三個	
教育課	小學校生徒ノ奉送ニ關シ	十五個	
水道課	當日花火其他ニ關シ	八個	三個
給仕小使			十七個
計		百六十三個	百二十七個

附記

徽章佩用方注意

御大禮ニ關係アル本市吏員以下ニ對シ交付相成候徽章其  
 他ノ佩用方ニ就テハ各自十分ノ御注意相成候事ト被察候  
 へ共尙其筋ヨリ申越ノ次第モ有之候條濫用等無之様特ニ  
 御留意有之度御心得迄此段申進候也

大正四年十一月三日

東京市役所

各區長  
 各課長  
 電氣局長  
 市會書記長



- 一 團體ノ區畫繩及團體名標ハ警視廳之ヲ設備ス
- 一 通御後一定ノ時間現狀ヲ保チ警察官ノ指揮アルマテ退散ヲ開始スヘカラス
- 東京停車場前四十間道路北側奉送場所ニ到ル順路
- 一 奉送場ハ東京停車場前四十間道路ノ北側ニ指定セラレタルニ依リ左記ノ通路ニ依ラルヘシ
- 交通遮斷線外便宜ノ通路ヲ經テ
- (イ) 一ツ橋方面ヨリ深淵ニ沿ヒ左ヘ大藏省横通元番町巡査派出所角右ヘ電車通ニ沿ヒ左ヘ吳服橋通臺灣銀行角ヘ停車場前指定ノ場所ヘ
- (ロ) 神田橋ヲ渡リ左ヘ吳服橋通臺灣銀行角右ヘ停車場前指定ノ場所ヘ
- (ハ) 吳服橋ヲ渡リ臺灣銀行角左ヘ停車場前指定ノ場所ヘ
- (ニ) 鍛冶橋ヲ渡リ三菱銀行角右ヘ停車場前指定ノ場所ヘ
- (ホ) 數寄屋橋ヲ渡リ右ヘ有樂町停車場前通一直線ニ停車場前指定ノ場所ヘ
- (ヘ) 霞ヶ關ヲ下リ日比谷公園正門ヲ出テ左ヘ又ハ虎ノ門櫻田本郷町方面ヨリ公園前通ヲ經テ三井集會所角右ヘ左ヘ有樂町停車場前通一直線ニ停車場前指定ノ場所ヘ
- 一 前各號ノ通路ハ交通ノ狀況ニ依リ警察署員ニ於テ特ニ他道ヲ指定スルコトアルヘシ
- 宮城正門前ニ到ル順路
- 一 宮城正門前ニ參集セラルヘキ方ハ左ノ通路ニ依ラルヘシ
- 交通遮斷線外便宜ノ通路ヲ經テ
- (イ) 一ツ橋方面ヨリ深淵ニ沿ヒ大手町新道ヲ入り右ヘ桔梗門外ヘ
- (ロ) 神田橋ヲ渡リ内務省角右ヘ深淵ニ出テ左ヘ大手町新道ヲ入り右ヘ桔梗門外ヘ

- (一四)
- (ハ) 吳服橋ヲ渡リ一直線ニ大手門前左ヘ大手町新道ヲ入り右ヘ桔梗門外
  - (ニ) 數寄屋橋ヲ渡リ一直線ニ櫻田門ヘ
  - (ホ) 櫻田本郷町方面ヨリ左ヘ内幸町通海軍大臣官邸角右ヘ櫻田門ヘ
  - (ヘ) 虎ノ門方面ヨリ一直線ニ櫻田門ヘ
  - (ト) 三宅坂方面ヨリ深淵ニ沿ヒ櫻田門ヘ
- 入場證ハ警視廳之ヲ定ム、

入場證

團體名	入場者
十一月六日	認印
<b>團體奉送入場證</b>	
<b>警視廳</b>	
印	

表

注 意

- 一、當日午前四時マテニ指定セラレタル奉送場所ニ到ルヘシ
- 一、奉送場所ニ至ル順路ハ團體代表者ニ交付シアル注意書ノ次第ニ依ルヘシ
- 一、服裝ハ不潔不體裝ナラサル様注意スヘシ
- 一、本證ハ一枚一人ニ限ル

裏

附記

交通遮斷



圖城區新德通交幸還幸行

- 例
- 交通遮斷線
  - 交通遮斷延長線
  - 皇族藏下馬自動車置場
  - 親任官同上
  - 勅任官同上
  - 勅任官同上
  - 親任官同上
  - 勅任官同上
  - 現任官人力車置場
  - 勅任官同上
  - 委任官同上



一、前各號ノ通路ハ交通ノ狀況ニ依リ警察署員ニ於テ特ニ他道ヲ指定スルコトアルヘシ  
 宮城正門前ニ到ル順路  
 一、宮城正門前ニ參集セラルヘキ方ハ左ノ通路ニ依ラルヘシ  
 交通遮斷線外便宜ノ通路ヲ經テ  
 (イ) 一ツ橋方面ヨリ深瀨ニ沿ヒ大手町新道ヲ入り右へ桔梗門外へ  
 (ロ) 神田橋ヲ渡リ内務省角右へ深瀨ニ出テ左へ大手町新道ヲ入り右へ桔梗門外へ

注 意  
 一、當日午前四時マテニ指定セラレタル奉送場所ニ到ルヘシ  
 一、奉送場所ニ至ル順路ハ團體代表者ニ交付シアル注意書ノ次第ニ依ルヘシ  
 一、服裝ハ不潔不體裝ナラサル様注意スヘシ  
 一、本證ハ一枚一人ニ限ル

附記  
交通遮斷

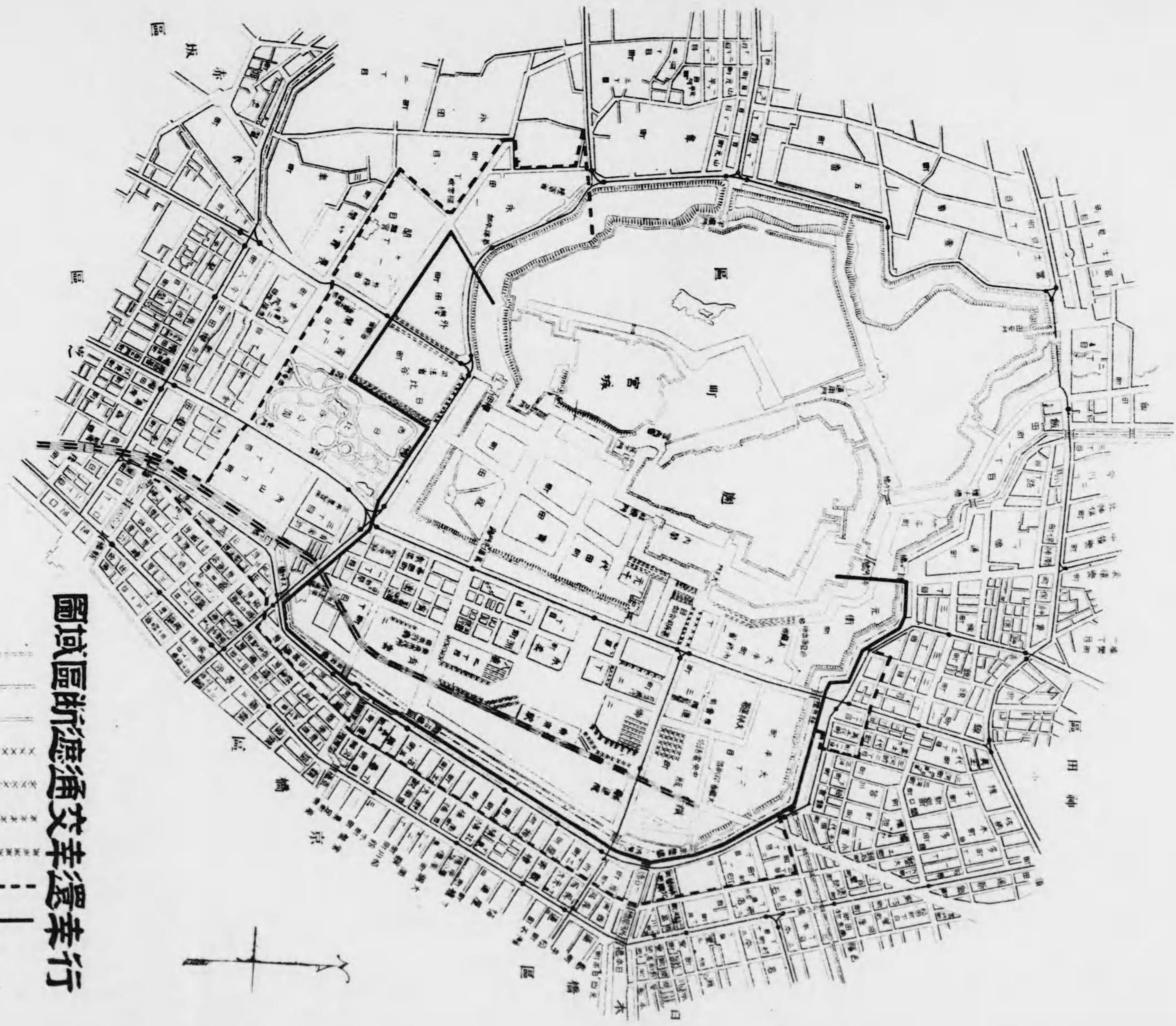

行幸還交通過區域圖

- 例
- 交通遮斷線
  - 交通遮斷延長線
  - 皇族轎下馬自動車置場
  - 親任官同上
  - 勅任官同上
  - 奉任官同上
  - 親任官同上
  - 勅任官同上
  - 奉任官同上
  - 親任官同上
  - 勅任官同上



警視廳告示第五十號  
大禮行幸當日ニ於ケル交通遮斷區域通行ニ關スル件左ノ通  
定ム

大正四年十一月二日

警視總監 西久保弘道

大禮行幸當日ニ於ケル交通遮斷區域通行ニ關スル件

第一條 大禮行幸當日ハ別紙圖面黑線ノ地點ヲ交通遮斷線ト定  
ム但シ交通ノ狀況ニ依リ黑點ノ地點迄之ヲ延長スル事アルヘ  
シ

交通遮斷ハ交通ノ狀況ヲ斟酌シテ交通遮斷線配置ノ警察官吏  
之ヲ行フ

第二條 交通遮斷ヲ行ヒタル後ハ左ノ各號ニ掲ケル者ノ外交通  
遮斷線内ニ立入コトヲ得ス

一 東京停車場又ハ宮城正門前ニ參集スルモノ

二 兩禮拜觀ノ場所ヲ指定セラレタル團體員

三 宮城へ參内スルモノ其他警察官吏ニ於テ交通遮斷線内ニ立  
入ルノ必要アリト認メタル者

第三條 東京停車場へ參集スル者ハ左ノ通路ニ依ルヘキモノト  
ス

交通遮斷線外便宜ノ通路ヲ經テ

(イ)一ツ橋方面ヨリ深端ニ沿ヒ左へ大藏省横通(元町)巡查派出所  
所角右へ電車通ニ沿ヒ左へ吳服橋通臺灣銀行角右へ停車場  
へ

(ロ)神田橋ヲ渡リ左へ吳服橋通臺灣銀行角右へ停車場へ

(ハ)吳服橋ヲ渡リ臺灣銀行角左へ停車場へ

(ニ)鍛冶橋ヲ渡リ三菱銀行角右へ停車場へ

(ホ)數寄屋橋ヲ渡リ右へ有樂町停車場前通一直線ニ停車場へ

(ヘ)霞ヶ關ヲ下リ日比谷公園正門ヲ出テ左へ又ハ虎ノ門櫻田本  
郷町方面ヨリ公園前通ヲ經テ三井集會所角右へ有樂町停車  
場前通一直線ニ停車場へ

第四條 宮城正門前ニ參集スル者ハ左ノ通路ニ依ルヘキモノト  
ス

交通遮斷線外便宜ノ通路ヲ經テ

(イ)一ツ橋方面ヨリ深端ニ沿ヒ大手町新道ヲ入り右へ桔梗門外  
へ

(ロ)神田橋ヲ渡リ内務省角右へ深端ニ出テ左へ大手町新道ヲ入  
リ右へ桔梗門外へ

(ハ)吳服橋ヲ渡リ一直線ニ大手門前左へ大手町新道ヲ入り桔梗  
門外へ

(ニ)數寄屋橋ヲ渡リ一直線ニ櫻田門外へ

(ホ)櫻田本郷町方面ヨリ左へ内幸町通海軍大臣官邸角右へ櫻田  
門へ

(ヘ)虎ノ門方面ヨリ一直線ニ櫻田門へ

(ト)霞ヶ關ヲ下リ左へ櫻田門へ

(チ)三宅坂方面ヨリ深端ニ沿ヒ櫻田門へ

第五條 兩禮拜觀ノ場所ヲ指定セラレタル團體員ハ左ノ通路ニ  
依ルヘキモノトス

交通遮斷線外便宜ノ通路ヲ經テ

一 宮城前芝地ヲ指定セラレタル者

(イ)一ツ橋方面ヨリ深端ニ沿ヒ大手町新道ヲ入り指定ノ場所へ

(ロ)吳服橋ヲ渡リ大手町電車通ニ出テ左へ又ハ神田橋ヲ渡リ一  
直線ニ右へ和田倉門ヲ入り各指定ノ場所へ

(ハ)三宅坂方面ヨリ深端ニ沿ヒ左へ又ハ數寄屋橋ヲ渡リ一直線  
ニ右へ又ハ虎ノ門方面ヨリ一直線ニ櫻田門外右へ左へ又ハ  
櫻田本郷町方面ヨリ左へ内幸町通右へ日比谷公園ニ沿ヒ凱  
旋道路ヲ入り各指定ノ場所へ

二 御道筋電車通ニ指定セラレタル者

(イ)一ツ橋方面ヨリ深端ニ沿ヒ左へ大藏省横通(元町)巡查派出所  
所角左へ右へ指定ノ場所へ

(ロ)神田橋ヲ渡リ又ハ櫻田本郷町方面ヨリ一直線ニ指定ノ場所  
へ

(ハ)日比谷公園正門ヲ出テ左へ一直線ニ指定ノ場所へ

(ニ)吳服橋又ハ鍛冶橋ヲ渡リ一直線ニ電車通ニ出テ指定ノ場所  
へ

(ホ)數寄屋橋ヲ渡リ有樂町交又點右へ深端ニ深ヒ指定ノ場所へ



三、東京停車場前四十間道路ノ兩側ニ指定セラレタル者ハ第三  
條第二項イロハニホニ各號ノ道路ニ依リ各指定ノ場所ヘ  
第六條 前各條ノ道路ハ交通ノ狀況ニ依リ警察官吏ニ於テ特ニ  
他道ヲ指定スルコトアルヘシ

### 其五通知

內發一九三號

御大禮ニ付來ル十一月六日京都ニ 行幸ノ際市區名譽職  
員並市區吏員ノ奉拜所ヲ麴町區永樂町東京驛前四十間道  
路北側ニ相設ケ候ニ付入場證及注意書別封御送付候間可  
然御取計相成度候也

大正四年十一月三日

東京市助役 高橋要治郎

各區長宛

區會議員ノ分

區學務委員ノ分

枚(市會議員及市學務委  
員等ノ重複ヲ除ク)  
枚(適宜交付セ  
ラレ度キ事)

以上

御大禮ニ付來ル十一月六日京都ニ 行幸ノ際市區吏員奉拜  
所麴町區永樂町東京驛前四十間道路路北側ニ相設ケ候ニ付  
入場證 枚御送付候間貴(各課所)員(雇員以上)ニ適  
宜御交付相成度此段申進候也

大正四年十一月三日

東京市助役 高橋要治郎

各課局

所屬公署 長宛

拜啓來ル六日京都ニ 行幸東京御發禁ノ節本市奉送所ヲ  
麴町區永樂町東京驛前四十間道路路北側ニ相設ケ候ニ付別

紙入場證並ニ注意書御送付候間御落掌相成度此段申進候  
也

大正四年十一月三日

東京市役所

市會議員待遇者

市學務委員宛

養育院常設委員

### (三)學校職員生徒兒童奉送準備

#### 其一文部省示達奉送心得

卯學發第三四四號

來ル十一月六日 天皇陛下京都ヘ行幸ノ際生徒兒童奉送  
ノ件ニ關シ御協議致度候ニ付本月二十八日午後第一時文  
部省修文館ニ貴市教育課長ヲ出頭セシメラレ候様致度其  
筋ヨリ通牒ノ次第モ有之此段及移牒候也

大正四年十月廿六日

東京府內務部長 岡田忠彦

東京市長法學博士 奥田義人殿

此ノ通牒ニ接シ、本市教育課長文部省ニ出頭協  
議スル所有リ、文部省ヨリ左ノ奉送心得ヲ示達  
ス、

大禮ニ付學校職員生徒奉送奉迎ニ關スル心得

敬禮ニ關スル事

第一、敬禮方ハ明治四十三年文部省訓令第十八號ニ準據ス  
ヘシ

奉送奉迎者ニ關スル事

第二、奉送奉迎スルコトヲ得ル者ハ東京市内及其ノ隣接町

村ニ設置セラレタル學校ノ職員及學生生徒ニシテ其  
ノ種類左ノ如シ但シ左記第七號ノ學校女生徒及第六  
號第八號ノ學校生徒ハ奉送ヲ爲サス奉迎ノミヲ爲ス  
コトヲ得生徒ニ附添フヘキ保護者ニ於テモ亦同シ

一、帝國大學、文部省直轄諸學校、公立私立專門學校及水産  
講習所ハ其ノ職員及學生生徒トス但シ附屬學校ノ職  
員及生徒ニ在リテハ第三號乃至第六號及第八號ニ準  
ス

二、師範學校ハ其ノ職員及生徒トス但シ附屬小學校ノ職  
員及生徒ニ在リテハ第八號ニ準ス

三、中學校及徵兵令第十三條ニ依リ中學校ト同等以上ト  
認定セラレタル各學校ハ其職員及第三學年以上ノ生  
徒トス

四、甲種程度ノ實業學校ハ其ノ職員及本科生生徒トシ乙種  
程度ノ實業學校ハ其ノ職員及第三學年以上ノ生徒ト  
ス

右各號ノ學校ノ學生生徒ハ半數宛交代シテ奉送奉迎ヲ  
爲スモノトス

五、中學校第一學年第二學年、甲種程度ノ實業學校ノ豫科  
及別科、乙種程度ノ實業學校ノ第一學年第二學年及別  
科ハ各學級一名宛ノ生徒總代ヲ出スコトヲ得

六、高等女學校、實科高等女學校及專門學校入學者檢定規  
程第八條ニ依リ指定セラレタル女子ノ學校ハ其職員  
及學級一名宛ノ生徒總代ヲ出スコトヲ得但シ生徒總  
代ニハ保護者一名宛附添フコトヲ得

七、各種學校小學校ニ類スルモノヲ除クハ其ノ職員及五  
名以內ノ生徒總代ヲ出スコトヲ得但シ女生徒總代ニ  
ハ保護者一名宛附添フコトヲ得

八、小學校、實業補習學校及小學校ニ類スル各種學校ニ於  
テハ其ノ校長及各學校男女各一名ノ生徒總代ヲ出ス  
コトヲ得但シ生徒總代ニハ保護者一名宛附添フコト  
ヲ得

九、小學校職員ハ其ノ全部トス

第三、職員及學生生徒中平素虛弱ナル者又ハ病氣ノ徵候ア  
ル者等ハ奉送奉迎ヲ遠慮セシムヘシ  
奉送奉迎場ニ關スル事

第四、場内ニ於ケル各學校ノ位置ハ別紙圖面ニ依リ豫メ之  
ヲ心得ヘシ

第五、場内ニ於テハ靜肅ヲ旨トシ規律ヲ嚴守スヘシ

第六、場内ニ於ケル規律ノ維持ハ參列各學校其ノ責ニ任ス  
ルモノトス

第七、場内ニ於テハ喫煙ヲ爲スヘカラス

第八、各學校ニ於テハ豫メ監督者ヲ定メ來ル十一月一日迄  
ニ其ノ氏名ヲ文部省ニ報告スヘシ但シ第八號ノ學校  
ニ就テハ各校ヲ通シテ監督者ヲ定ムルモノトス

第九、各學校ノ監督者ハ總テ文部省委員ノ指揮ヲ受クヘシ

第一〇、文部省委員及各學校監督者ハ左胸部ニ一定ノ徽章  
ヲ佩フルモノトス

入場退場ニ關スル事

第一一、奉送者ハ十一月六日午前四時迄ニ指定ノ奉送場ニ



參集スヘシ

奉迎者ノ參集時刻ハ追テ之ヲ定ム

第一、奉送奉迎場ニハ學校職員及學生生徒共隊伍ヲ整ヘ入場スヘシ

學生生徒ニハ當該學校職員附添フヘシ

第一、三、入場ハ凱旋道路北口、凱旋道路南口及和田倉門ヨリスヘシ、櫻田門及馬場先門ハ通行止

第一、四、退場ハ文部省委員ノ指揮ニ從ヒ順次隊伍ヲ整ヘテ退場スヘシ、但シ場外ニ於テ相當ノ場所ニ至リタルトキハ學校ノ便宜ニ從ヒ解散スルモ差支ナシ

第一、五、當日奉送奉迎場各入口ヲ通行セントスル者ハ豫メ文部省ヨリ交付シタル團體入場許可證又ハ入場許可證ヲ必ス携帯スヘシ

第一、六、各學校團體ハ奉送ノ爲入場ノ際ニハ可成高張提燈ヲ携フヘシ

服裝飲食及衛生ニ關スル事

第一、七、服裝ハ清潔質素ヲ旨トシ武裝携銃セサルモノトス

第一、八、男子職員ノ服裝ハ制服制帽若ハ「プロックコート」又ハ羽織袴ヲ用フヘシ

第一、九、男生徒ノ服裝ハ制服制帽ヲ用フヘシ、但シ制服ナキ者ハ和服ニ袴ヲ著ケ若ハ洋服ヲ用フヘシ

第二、〇、女子職員及女生徒ノ服裝ハ適宜トシ不敬ニ涉ラサル様注意スヘシ

第二、一、第六號乃至第八號ノ學校生徒總代ノ附添者服裝ハ第十八號第二十號ニ準ス

第二、二、履物ハ必ス靴又ハ草履ヲ用フヘシ

第二、三、辨當ハ適宜握飯、麵麩等手輕ノモノヲ携帯スルヲ可トス

第二、四、飲料水ハ成ルヘク各自水筒等ニテ携帯スルヲ可トス

第二、五、雨天ノ際ハ雨具ヲ携帯スルモ差支ナシ

第二、六、食事ハ奉送ノ際ニ在テハ午前五時迄ニ隨意之ヲ行ヒ其ノ包紙等ハ決シテ之ヲ棄ツヘカラス

第二、七、當日ハ衛生ヲ重シ飲食物ニ就キテハ特ニ豫メ注意スヘシ

第二、八、場内ニハ救護所ヲ設クルモ各學校ハ必ス學校醫ヲ伴ヒ應急手當ニ必要ナル藥品等ヲ用意スヘシ、但シ當日伴フヘキ學校醫ノ氏名ハ來ル十一月一日迄ニ文部省ニ報告スヘシ

(參照)

行幸啓ノ節學生生徒敬禮方(明治四十三年八月二十六日)

行幸啓ノ節學生生徒敬禮方左ノ通相定ム

行幸啓ノ節學生生徒敬禮方

(一、略)

二、武裝セサル場合(女生徒ヲ含ム)

學校長及職員ハ全列ノ右翼ニ指揮者ハ各組ノ右翼ニ位置シ前驅ノ見エタルトキ「氣ヲ付ケ」ノ號令ヲ下シ一齊ニ脱帽セシメ直立不動ノ姿勢ヲ取ラシム、御車カ指揮者ノ前ニ達シタルトキ「禮」號令ニテ敬禮セシメ(體ノ上部ヲ約三十度前方ニ屈セシム)徐ニ元ノ姿勢ニ復セシム、御車カ組ノ左翼

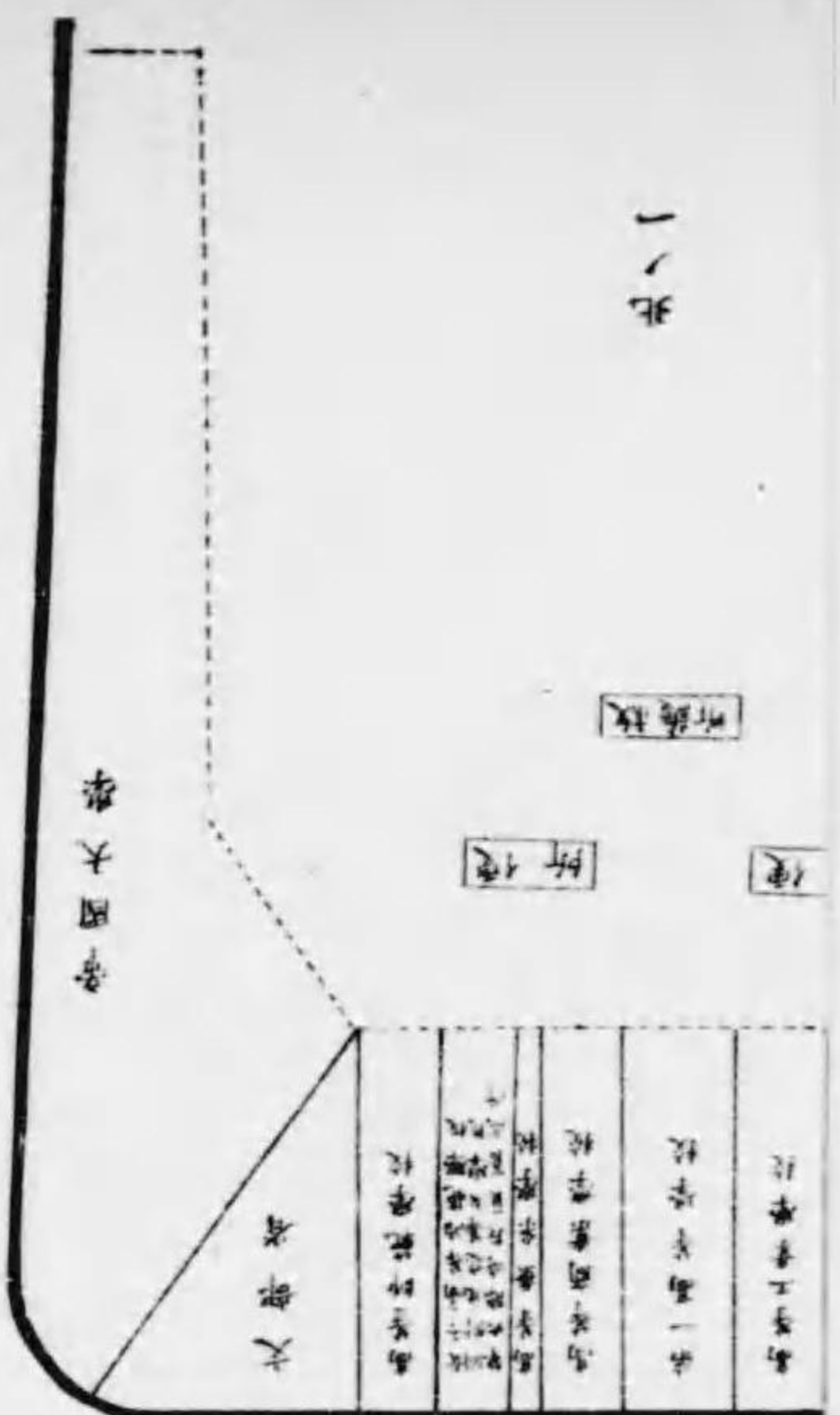

(北)

宮城二重構附



(内堀)





各學校奉送奉迎場

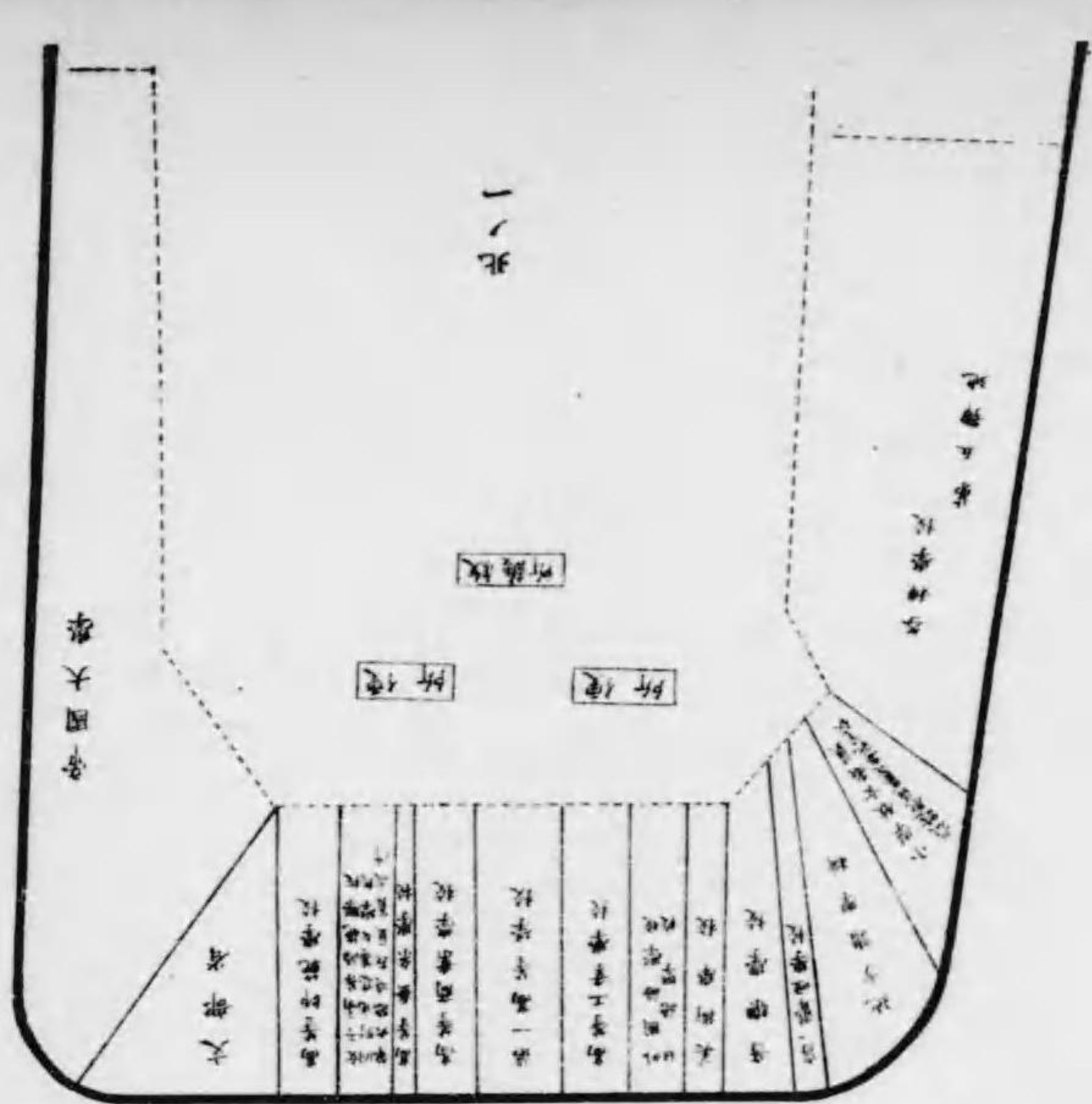
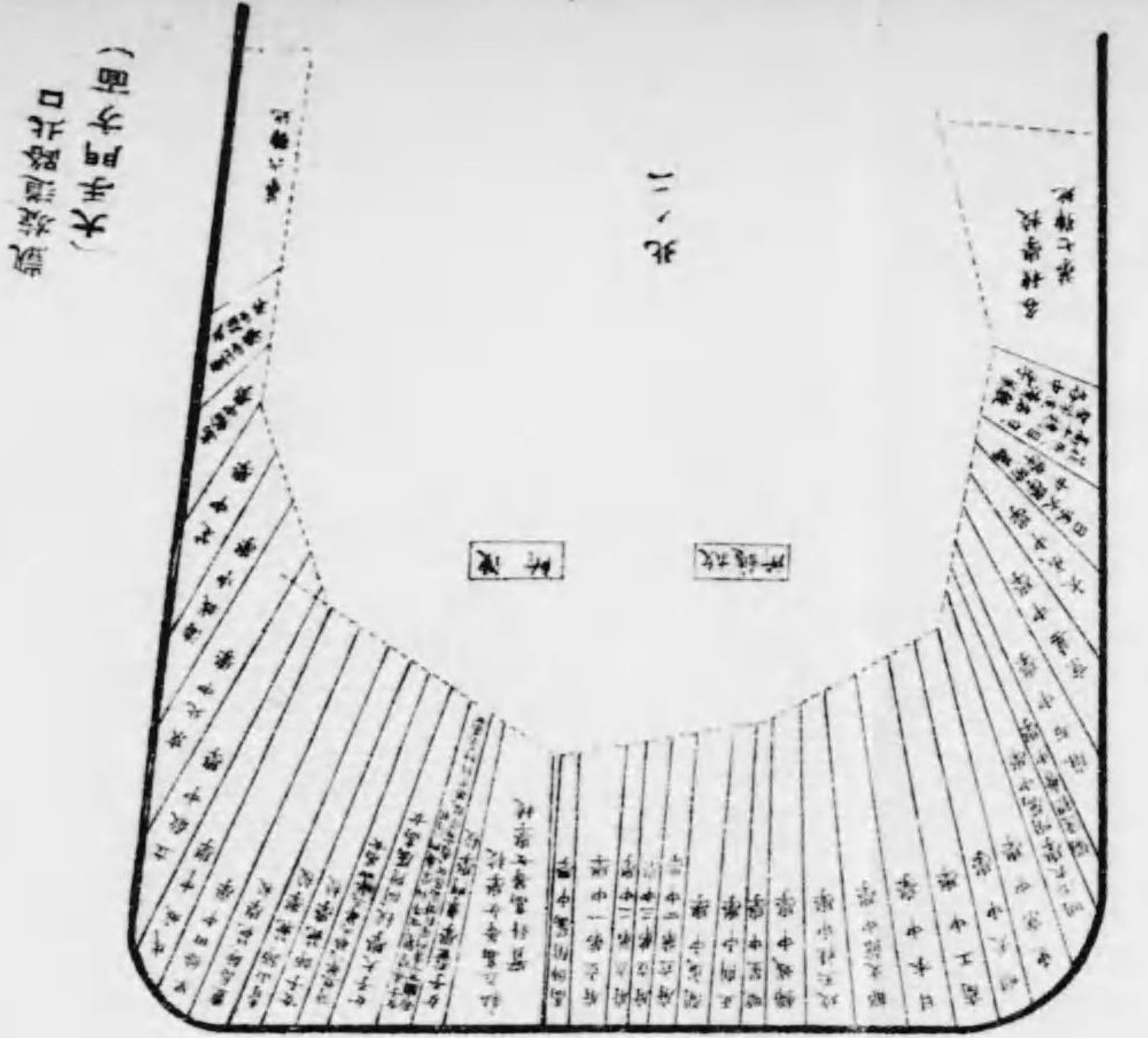

馬場先門

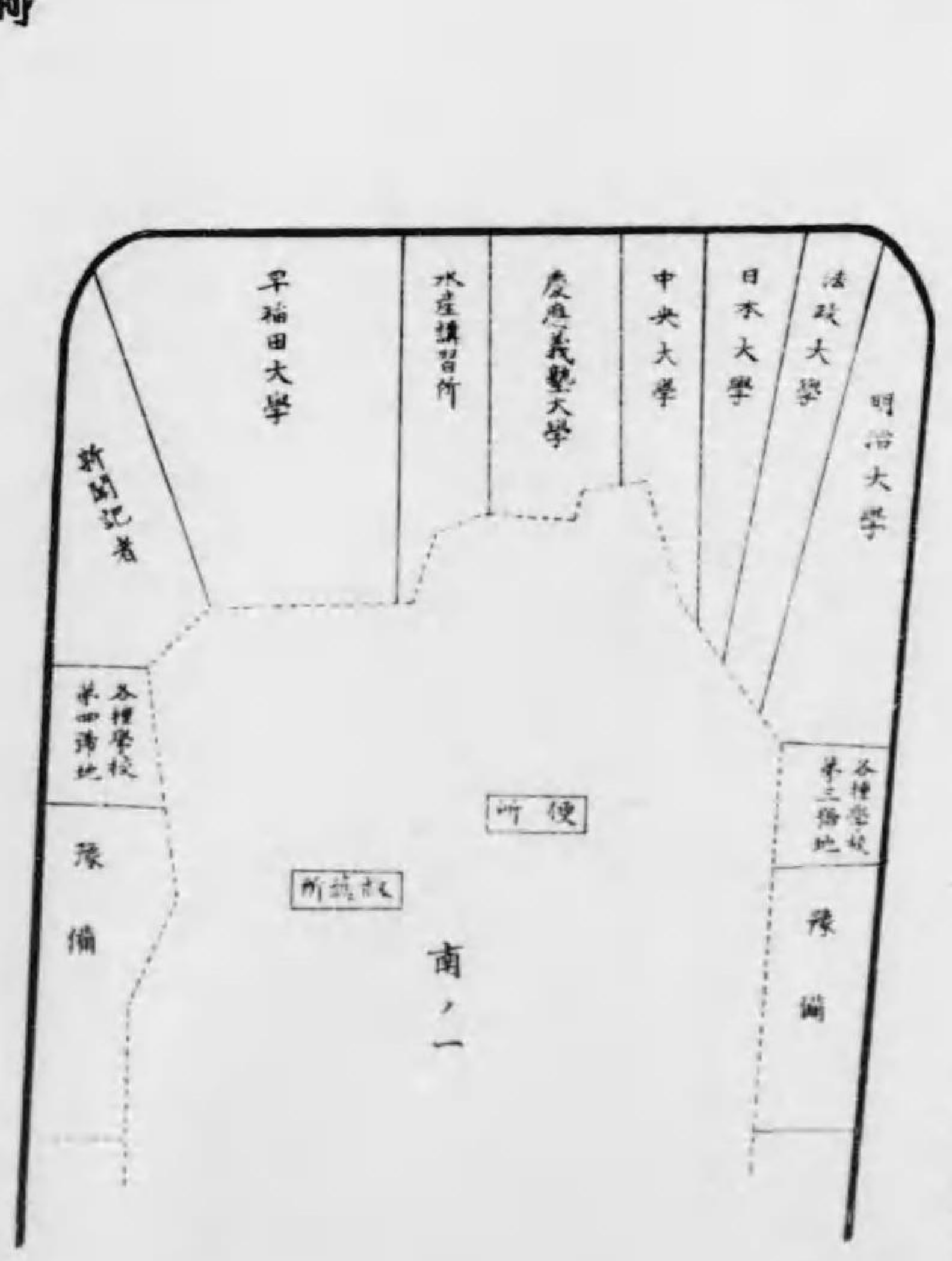

宮城二重櫓台



凱旋道路前口  
(日北小正西)



ヨリ通過スルトキハ學校長、職員及指揮者ハ左翼ニ位置ス

### 其二奉送ノ順序

十月十九日以来、御大禮ニ關スル調査委員會、各區委員會、私立小學校長會等、開會二十回ニシテ、調査打合ノ結果、本市學校職員生徒奉送順序ヲ左ノ如ク定ム、

十一月六日(宮城御發遣ノ日)

#### 一、舉式

學校ニ於テ午前九時國歌ヲ歌ヒ萬歳ヲ奉唱シ敬意ヲ表スルコト

但、夜學校及鐵道沿線ニ於テ奉送スル學校ハ此限ニ非ス

#### 二、奉送

(一)校長、兒童、生徒及附添人

(イ)兒童生徒總代ハ各校最上級ノ優等生ニシテ身體強健ナルモノヲ選ビ男女各一名トス

(ロ)各學校校長差支アルトキハ其代理者、校醫及小使各區一名宛外ニ兒童生徒總代ニ保護者一名ノ附添ヲ許スコト

#### (2)職員

小學校職員ハ全部入場スルコトヲ得

#### (3)係員

教育課員若干名及小學校長各區委員十六名(各區委員氏名ハ別紙ニアリ)

#### (4)場所

二重橋前芝地(圖面參照)

#### (5)入場退場

(イ)校長職員兒童生徒總代及附添人ハ各校一團トナリテ入場スルコト

但同一校舎内ニアル學校ハ必ス一團トナスコト

(ロ)各團體ノ整列ハ行政區順ニ依ルコト

(ハ)各學校ノ入退口ハ別紙ノ通タルコト

#### (6)附記

(イ)敬禮ハ區毎ニ各區委員ノ號令ニヨリテ行フコト

但、座禮ノコト

(ロ)市設救護所一箇所アリ

(ハ)其他ハ文部省ノ「大禮ニ付學校職員生徒奉送奉迎ニ關スル心得參照

各區委員氏名	入退場口
龜町區 日比谷尋常小學校長 加藤 晋	凱旋道路南口
神田區 芳林尋常小學校長 田中大路三	同北口
日本橋區 久松尋常小學校長 堀江嘉吉	和田倉門
京橋區 築地尋常小學校長 並木左傳	凱旋道路南口
芝區 愛宕高等小學校長 伊藤房太郎	同上
麻布區 三河藥尋常小學校長 守田近三	同上
赤坂區 青山尋常小學校長 櫻井光華	同上
四谷區 四谷高等小學校長 武藤市藏	同上
牛込區 早稲田尋常小學校長 田邊江守	同上
小石川區 小日向臺町尋常小學校長 中井篤吉	同上
本郷區 誠之尋常小學校長 杉浦物太郎	和田倉門
下谷區 練馬尋常小學校長 宮川 盛	同上



淺草區	千束尋常小學校長	上沼久之亟	和倉門
本所區	茅場尋常小學校長	山下源五郎	同上
深川區	東陽尋常小學校長	清水信太郎	同上
直營	萬年尋常小學校長	坂本龍之輔	同上

**其三 奉送所構營**

市立學校職員生徒奉送場ノ構營ハ、本市土木課ニ於テ之ヲ爲ス、

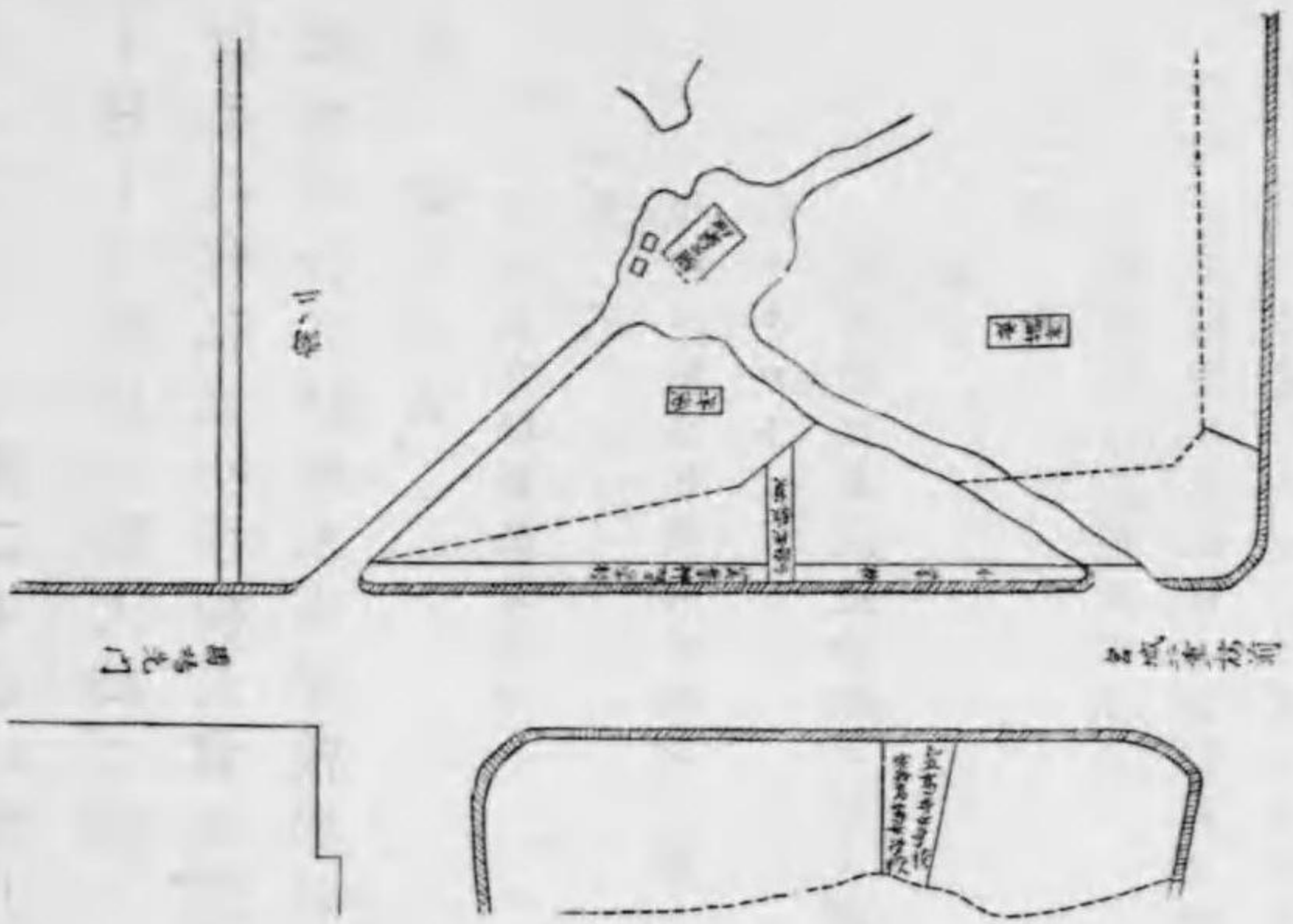

祝田町南側芝生地  
八十坪天幕張  
一箇所天幕内庭  
敷百二十枚男女假  
別二箇所境界柵  
五十三間人留柵五  
十間假則ノ内男子  
別ハ大便所一箇所  
跨座入口板戸釣込  
及小便所セメント  
空樽四箇埋設屋根  
天幕張周圍幕張ナ  
リ女用ハ何レモ跨  
座取設ケ其他男子  
別同斷凡テ埒ハ建  
地松二寸角一間間ニ建テ横布杉長丸太繩結紅白金巾巻ト  
ス凡テ柵ハ建地杉押三寸角一間間ニ立テ鐵線ニテ連結ス

大正四年十一月三日

各區長宛

東京市助役 高橋要治郎

追テ文部省ノ「大禮ニ付學校職員生徒奉送奉迎ニ關スル心得」ハ  
義ニ便宜各學校ヘ配布致置候條御承知相成度爲念申添候也

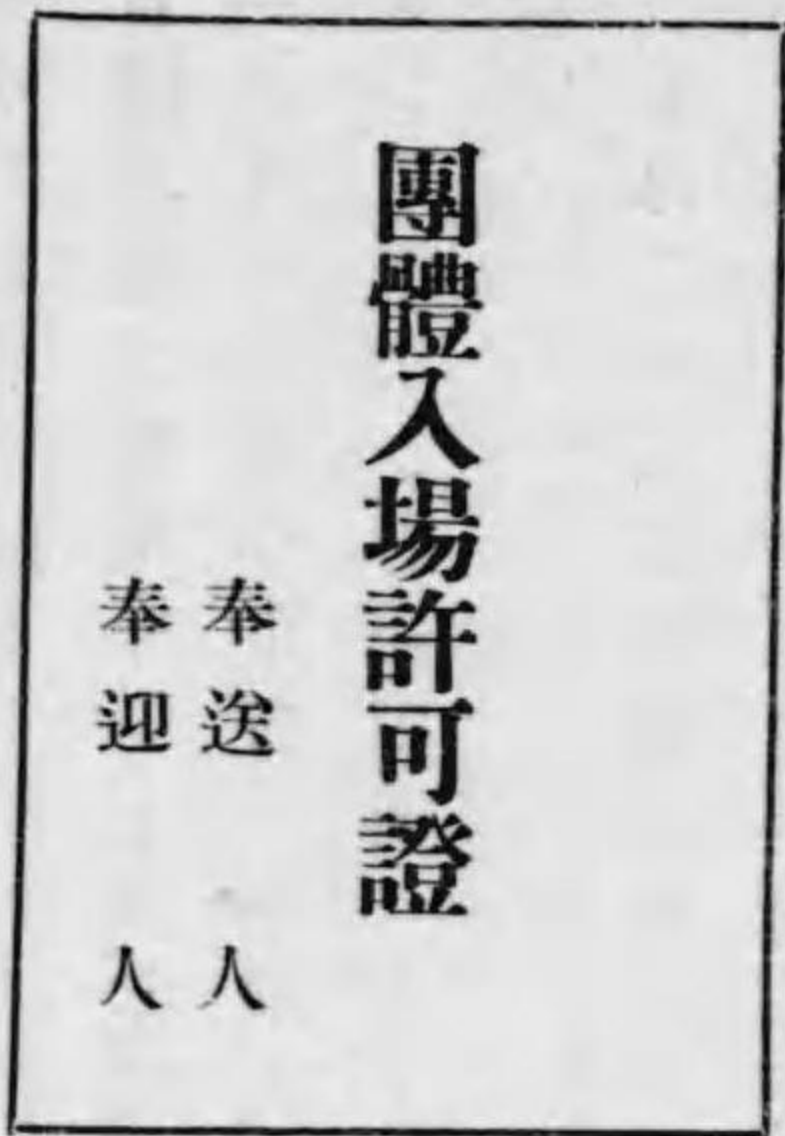

(附記)

敬發第四八七號  
御大禮御舉行ニ付京都へ 行幸並還幸ノ際市立各學校生  
徒兒童ニ附添ヒ奉送奉迎ヲ爲ス學校醫ハ各區一名トナス  
コトニ文部省ト協議ヲ遂ケ候條貴職ニ於テ適當ノ方法ニ  
依リ右學校醫一名ヲ決定シ本人へ通知スルト同時ニ其氏  
名至急御報告相成度此段照會候也

大正四年十一月三日

東京市助役 高橋要治郎

各區長宛

**夏奉祝施設**

イ 賀表捧呈準備

(一) 市會

(1100)

**其四 敬禮方示達**

教甲二〇六號  
大正四年十一月五日提案判決

賢所御羽車通御ノ節敬禮ノ件

別紙ノ通東京府内務部長通牒ニ付市直營學校長ニ對シテ  
ハ明六日奉送場ニ於テ教育課長ヨリ口達スルモノトス、  
「別紙」  
卯學發第三六二號

大正四年十一月四日

内務部長 岡田 忠彦

東京市長法學博士 奥田 義人殿

生徒兒童敬禮方ニ關スル件

來ル六日 天皇陛下行幸ノ際賢所御羽車通御ノ節ハ 天  
皇陛下ニ對シ奉ルト同様敬禮可致様奉送ニ參加スヘキ各  
學校ニ御示達相成度其ノ筋ヨリ通牒ノ次第モ有之此段及  
通牒候也

追テ各區ヘモ同文ノ通牒致置候條御承知相成度候也

**其五 團體入場證送付**

敬發第四八八號

本月六日京都ニ 行幸御發輩同二十八日東京 還幸御著  
輩アラセラルル際各學校職員及兒童生徒奉送奉迎致スヘ  
キ儀ニツキ文部省ヨリ團體入場許可證送付有之候條貴區  
内市私立小學校(直營小學校ヲ含ム尙同一校舎内ニアル學  
校ニ對シテハ一通トス)ニ御配布相成度別紙圖面 枚及心  
得書 枚添付右移送候也

大正四年十月四日午後六時二分東京市會開議、

出席議員六十四名、

川喜兵衛宮崎三之助白石壽右衛門清原太  
郎原田種徳大貫傳兵衛山瀬俊賢大澤朝吉早川庄太郎伊藤靖村松原一  
藤定七豊川良平加藤正義鎌田芳太郎榎川忠兵衛淺川保平斯波厚笠原太  
郎笠原小十郎横山勝太郎木村正孝辰澤延次郎伊藤仁太郎岩松兼經秋虎太  
郎西川嘉門松山傳十郎香羽耕逸尾後貫朝吉郎安藤兼吉八東可海後藤武夫  
角田眞平嶋山一郎溝沼正氣松崎英太郎川久保源治飯塚仁兵衛青木榮次郎  
秋山則笠間平右衛門新井與四郎根岸治右衛門松崎權四郎三浦良幹久野眞  
吉野々山幸吉辻井善太郎小泉策太郎所澤眞太郎江間俊一近藤建良太  
田信治嶋山口憲中野武督大内重兵衛津村重倉長谷川吉次若林成明  
長中野武營開會ヲ宣シ、日程ニ入ルニ先テ、議長  
ハ、十一月十日ノ御即位禮及東京市奉祝會兩度  
ニ市ヨリ捧呈ス可キ奉祝文ヲ起草スル爲メ、起  
草委員ヲ選定スルコトヲ諮リ、滿場異議ナク、議  
長指名ノ起草委員九名ヲ設クルニ決ス、  
是日議長ノ指名シタル委員、左ノ如シ、

奉祝文起草委員

- |       |        |
|-------|--------|
| 坪谷善四郎 | 宮崎三之助  |
| 村松恒一郎 | 加藤 正義  |
| 辰澤延次郎 | 秋 虎 太郎 |
| 安藤 兼吉 | 角 田 眞平 |
| 津村 重倉 |        |

(二) 奉祝文起草委員會

東京市會ニ於ケル御即位禮奉祝文起草委員會  
第一回ハ、十月六日午後一時四十五分ヲ以テ開

(1111)







タルモノヲ用ユル事  
三右箱ノ儘獻上臺檜製ニ載セ其儘捧呈スル事

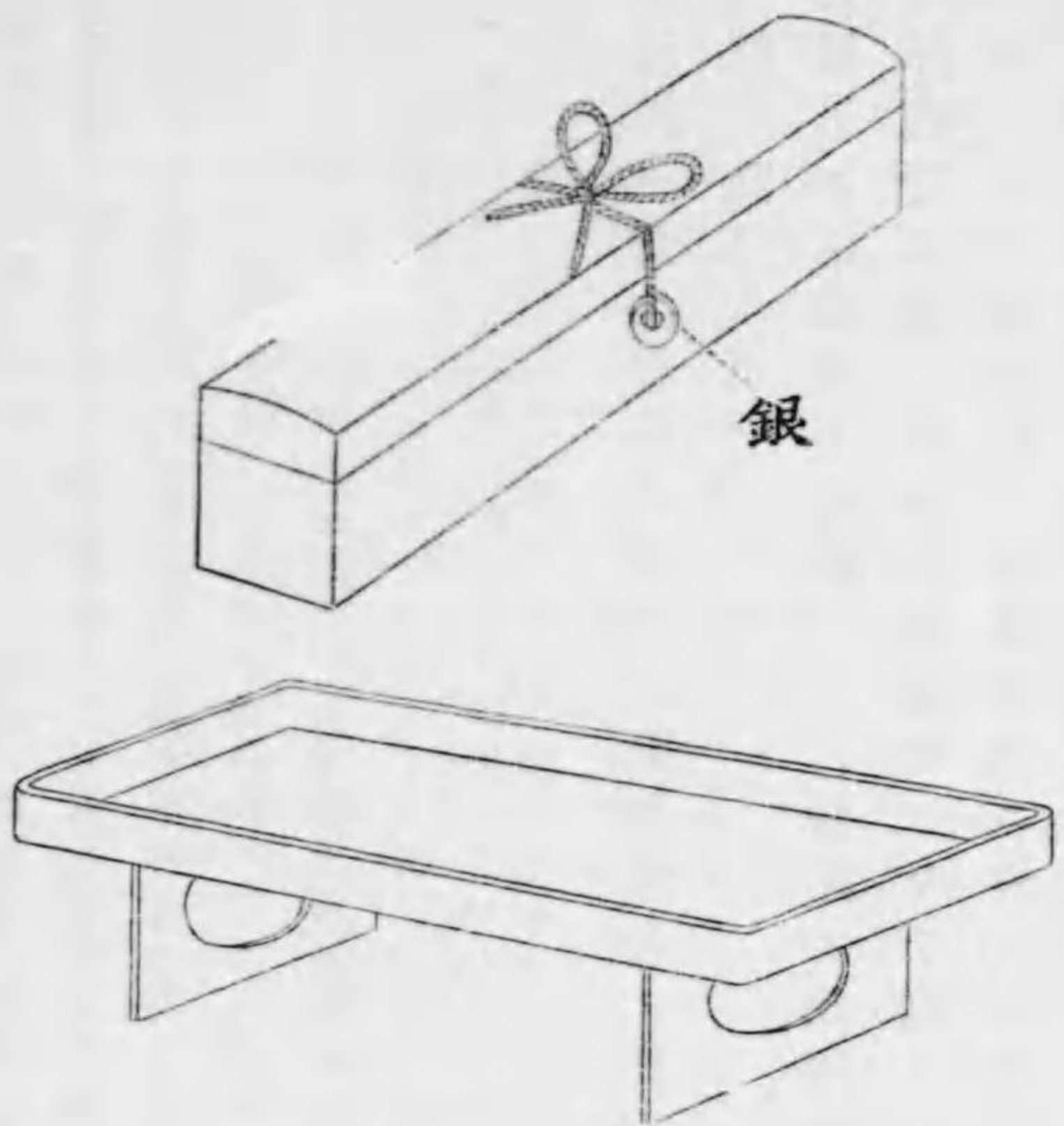

銀

〔參考〕

内記課長覺書  
賀表包装ハ別紙ノ通り宮内省總務課ニ打合セ決定シ之ヲ黒江屋ニ注文調製セシメタリ賀表ハ奉祝文起草委員ノ決定シタル者ヲ事務員興膳駛郎謹書シ淨書包装一切成ルヤ即日十一月六日午後一時市長室ニ於テ之ヲ委員全體及山口副議長ニ報告實視ヲ請ヒタル上同夜午後七時東京驛長高橋善一ニ託シ特別保護貨物ノ取扱ヲ依頼

御即位禮

大正四年十一月十日

何々學校校長職員生徒總代

何々學校長位勳爵何某

以上

□ 參列準備

(一) 宿所及車馬

東京市長東京市會議長ハ、即位禮當日賢所大前ノ儀、即位禮當日紫宸殿ノ儀、即位禮後一日賢所御神樂ノ儀、竝ニ即位禮及大嘗祭後大饗夜宴ノ儀ニ召サレタルヲ以テ、京都ニ於テ宿所車馬ヲ準備スル必要有リ、

卯官甲第五二二號

大正四年九月四日 東京府知事法學博士 井上 友一

東京市長法學博士 奥田 義人殿

照會

大禮參列ノ際京都ニ於ケル宿舎ハ京都府ヘ其割當方依頼致可然旨内務大臣祕書官ヨリ照會有之候ニ付右旅舎選定ノ希望有之ニ於テハ其職氏名隨行員ノ人數必要ノ間數滞在日數場所設備等ノ希望左ノ雛形ニ依リ九月八日迄ニ御申出相成度  
追テ直接旅舎ヲ選定シタル者ハ其場所職氏名申越相成度尙各自ノ希望通選定難致場合モ可有之ト存候間豫メ

市會書記長八田五三同列車ニテ帶同十一月七日在京都奥田市長ノ手元ニ送付シ、最モ鄭重ニ之ヲ保管シタリ、賀表原案ハ小石川區關口臺町二十六番地古城貞吉ニ屬シテ起稿シタリ

附記

學校賀表捧呈準備

各學校ニ於テ賀表ヲ捧呈スルコトニ關シテ、其筋ノ通牒ニ基キ、學甲第五二四二號ヲ以テ東京府内務部長ヨリ通牒有リ、乃チ左ノ如ク通知ス、  
教甲第一九一號  
今秋御舉行ノ大禮ニ際シ貴區各學校ニ於テモ賀表ヲ捧呈シ奉祝ノ誠意ヲ表スル向モ有之候ハハ右賀表ノ様式ニ就テハ大體左記ノ通りニテ差支無之ト存候尙御大禮御舉行後其式場等ハ來ル十二月初旬ヨリ明年三月迄一般ニ拜觀セシメラルヘキヤノ趣ニ付是又御含ノ上貴區内各學校市直營ノ諸學校ヲ含ムヘ洩ナク御示達相成度其筋ヨリ通牒有之候條此段通牒候也  
大正四年十月二十五日 東京市助役 高橋要治郎 區長 殿

謹奉賀

其ノ邊御含置相成度

(雛形)

職氏名	隨行員人數	必要ノ間數	滞在日數	場所設備等ノ希望

追テ本文ノ趣旨ハ貴市ヨリ參列ノ市會議長ニ對シテモ御通達ノ上取纏メ御回報相成度  
卯官甲第五二八號

大禮參列員乘用人力車ノ件ニ付京都府知事ヨリ左記ノ通り照會有之候趣ヲ以テ内務大臣祕書官ヨリ通牒有之候ニ付參列員ニシテ人力車所要ノ有無至急御申出有之度候  
追而本文ノ趣旨貴市ヨリ參列ノ市會議長ニモ御通達ノ上共ニ御回報有之度  
大正四年九月十一日

東京府知事法學博士 井上 友一

東京市長法學博士 奥田 義人殿

記

保第六四九九號  
大禮參列員乘用人力車ハ豫メ府下相當營業者ニ命ジ準備セシムルノ必要可有之ト被存候就テハ其所要間數ヲ承知致度候條此際貴使ヨリ參列員各位ニ對シ人力車ノ要否若シ入用トセハ其日數及車輛數ヲ來ル九月二十日迄ニ當府ヘ通知セラルル様御照會方御取計相成度尤モ左記ノ數日ハ是非トモ乘車ノ要アルヘク而モ其ノ當時ハ車輛通過ヲ告ケ履上ケ困難ナラント被察候得共前以テ一日履切ノ契約ト致度尙ホ賃金ハ概ネ後記ノ如ク御承知可有之旨御申添置相成度此段及照會候也  
大正四年八月三十日

大禮使 御中

京都府知事



左記

十一月十日 同 十一日 同 十四日  
同 十六日 同 十七日 同 十八日  
人力車賃金  
金四圓乃至五圓但二人曳一日雇切  
内甲第一三號ノ二

御大禮參列者ノ件ニ付御照會ノ趣了承左記ノ通りニ有之候此段回答候也

大正四年九月二十日

内記課

東京府知事官房宛

左記

奥田市長宿所 京都市三條通り 鈴木 彪方  
中野市會議長宿所 京都市南禪寺脇 濱岡 光哲方  
追テ車馬ハ各自ニテ準備可致候  
以上

(二)市長市會議長京都出張

御大禮參列ノ爲メ、東京市長法學博士奥田義人、東京市會議長中野武營、京都ニ出張ス、

ハ地方賜饌準備

其一通知

即位禮及大嘗祭後大饗第一日ノ儀ノ當日十一月十六日市制第六條ノ市ノ區長、區會議長、六大都市ノ市參與、助役、及東京市會議員等、地方ニ於テ饗饌ヲ賜ハルヲ以テ、念ノ爲メ市會議員ニ、左

東京府知事法學博士 井上 友一殿  
(別紙略)

二奉祝式準備

(一)奉祝順序

御即位禮當日ノ奉祝順序ハ、左ノ如ク之ヲ定ム  
大正四年十一月三日提案判決

御即位禮當日市會開會及市區職員奉祝式及賀表捧呈手續決定ノ件

來十一月十日御即位禮當日ハ奉賀ノ爲メ特ニ市會ヲ開キ賀表ヲ捧呈スルモノトシ又市區職員ニ於テハ同日奉祝式ヲ舉クルモノトシ其豫定左ノ通り決定ス

(イ)東京市會

十一月十日  
午前九時 開會

賀表附議

午前九時三十分(豫定)閉會

此時市會ニ於テ賀表決定ノ旨ヲ在京都ノ市長ニ電送ス

午後一時 市役所ニテ午饗

(ロ)市職員奉祝式

十一月十日

午後二時三十分市職員(市會議員、市役所及電氣局吏員、服裝日比谷公園音樂堂ニ參集ス)

(區役所其他所屬公署等ハ各其公署ニ於テ舉式ノコト)

ノ通知ヲ發ス、

(二二六)

内發第一九三號  
拜啓愈御清穆奉賀候陳者御大禮ニ付キ即位禮及大嘗祭後大饗第一日ノ儀ノ當日十一月十六日東京市會議員各位ニ對シ饗饌ヲ賜ハラセラレ候事ニ決定相成候條此段御通知申進候 敬具

大正四年十月十四日 東京市長法學博士 奥田 義人  
各市會議員宛

御注意

服裝(投票)  
有位者非役有位大禮服  
服制ナキ者通常禮服(燕尾服、黒高帽)  
但シ服制アル者ト雖通常禮服(燕尾服、黒高帽)ヲ以テ代用スルコトナ得

拜啓明十六日大饗第一日ノ儀當日地方賜饌場ノ受付ハ東京府廳正門内ニ設ケ有之候又各位車馬置場ハ市役所水道課構内ニ設備致置候間爲念此段御通知申上候  
大正四年十一月十五日 東京市役所  
市會議員宛(各通)

其二届出

御届

本月十四日官報大禮使彙報ニ依リ即位禮及大嘗祭後大饗第一日ノ儀ノ當日地方ニ於テ饗饌ヲ賜ハルヘキ本市會議員現住所位動氏名別紙ノ通りニ候此段御届候也  
大正四年十月十四日 東京市長法學博士 奥田 義人

儀式次第(市職員ノ會)

一 午後三時 開會

一 一同敬禮

一 君が代(奏樂)

一 大禮奉祝唱歌(奏樂)

一 午後三時三十分司會者萬歳ヲ唱フ(三聲)諸員之ニ和ス  
萬歳奉稱方

司會者天皇陛下萬歳 諸員萬歳

司會者萬歳 諸員萬歳

司會者萬歳 諸員萬歳

一 一同敬禮

一 散會

一 賀表捧呈

十一月十日

午後四時豫定紫宸殿ノ御儀御濟ノ後御都合ヲ伺ヒ京都御所内宮内大臣ノ手許迄東京市長東京市會議長ニ於テ賀表ヲ捧呈シ執奏ヲ請フコト

(二)所屬公廳通牒

内發第一九三號

來ル十一月十日御即位禮當日ハ本市區役所及所屬公廳等各其公署ニ於テ奉祝式ヲ舉行スルコトニ決定相成候間宜敷御計相成度此段通牒候也  
大正四年十一月三日 東京市助役 高橋要治郎  
各區長及所屬公廳長宛(各通)

(二二七)



(市電氣局及直營學校ヲ除ク)  
道而市役所及諸官廳ノ奉祝順序ハ別紙ノ通ニ有之爲御參考送付  
致候

別紙

御即位禮當日市役所奉祝式舉行順序

- 十一月十日 日比谷公園音樂堂ニ會同(服裝「フロックコート」又ハ紋附羽織袴)
- 午後三時開會
- 一同敬禮
- 君が代(奏樂)
- 大禮奉祝唱歌(奏樂)
- 午後三時三十分司會者萬歳ヲ唱フ(三聲)諸員之ニ和ス
- 萬歳奉稱方
  - 司會者 天皇陛下萬歳 諸員萬歳
  - 司會者 萬歳 諸員萬歳
  - 司會者 萬歳 諸員萬歳
- 一同敬禮
- 散會

即位禮當日諸官廳奉祝順序

- 十一月十日 午後二時 諸官員各官廳會ニ會同
- 但シ 服裝男子ハ通常服 黒山高帽 女子ハ白襟紋附
- 次ニ 會同諸官員中ノ上席者司會者ト爲リ 席ニ著ク
- 次ニ 司會者開會ヲ告ク
- 次ニ 司會者萬歳ヲ稱フ(三聲)一同之ニ和ス
- 但シ 萬歳ヲ稱フルハ當日紫宸殿ニ於テ萬歳ヲ稱フル時刻ヲ以テ之ヲ行フ(午後三時三十分)
- 次ニ 一同敬禮
- 次ニ 司會者開會ヲ告ケ一同退散

儀式次第

- 午後三時開會(振鈴ヲ以テ報ス)
- 一同敬禮
- 君が代(奏樂)
- 大禮奉祝唱歌(奏樂)
- 午後三時三十分司會者萬歳ヲ唱フ(三聲)諸員之ニ和ス
- 一同敬禮
- 散會

注意

- 一 場所 當日午後二時三十分日比谷公園音樂堂ニ參集ノコト
- 一 服裝 「フロックコート」又ハ羽織袴
- 一 此入場章ハ音樂堂入口ニ於テ掛員ニ御示シアラセシ
- 一 此入場章ハ一枚一人ニ限ル

大禮奉祝唱歌

(文部省撰定)

- 一 天地のむた窮なき 天津日嗣の御位に
- 我が大君ののぼります 今日の御典の尊きま。
- 重穂の稲の大御前に 白酒黒酒を取りそへて
- 皇御神にささげます 大御祭のかしこさま。
- 三 大き正しき君が代の 大御前に外國の
- つかはし人も列りて 共にことほぐめでたさま。

御大禮ニ關スル休日其他左ノ如シ

- 一 左ノ祝日及祭日ハ休日ナリ
- 即位禮 十一月十日
- 大嘗祭 十一月十四日
- 即位禮及大嘗祭後大嘗第一日 十一月十六日
- 奏樂
- 日比谷公園音樂堂ニ於テ十一月十日、十六日、十七日ノ三日間演奏ス
- 菊花大會 自十一月六日 二十日間開催ス
- 日比谷公園ニ於テ 至十一月二十五日
- 花電車 十一月六日、十日、十二日、十三日、十五日、十六日、十七日、二十八日ノ九日間及東京市奉祝會當日運轉豫定

其三通知

來ル十日御大禮東京市職員奉祝式ヲ日比谷公園音樂堂ニ

(二二八)

(三)市職員奉祝式

其一 式場

十一月九日 日本市ハ御即位禮當日ヲ以テ、御大禮東京市職員奉祝式ヲ日比谷公園音樂堂ニ於テ舉行スルコトニ決シ、當日參列ス可キ市名譽職員休憩所其他相當ノ設備ヲ爲スコトトシ、内外裝飾會社ヲシテ之カ設備ニ當ラシメ、其費用ハ御即位大典奉祝費、諸費、雜費ヨリ支出シタリ、

其二 入場章

十一月十日 御即位禮當日奉賀ノ爲メ舉行ノ市職員奉祝式入場章左ノ如シ



大正四年十一月十日

東京市役所

於テ舉行候間同日午後二時三十分迄ニ同所へ御來臨被成下度此段得貴意候 敬具

大正四年十一月八日 東京市長法學博士 奥田義人

市會議員各位

追テ各位ノ御入場ニハ不要ニ候得共御參考トシテ入場章相添申候旨當日ハ晴雨ニ不拘舉行ノ旨ニ候

内發第一九三號

來ル十日御即位禮當日東京市職員奉祝式ヲ日比谷公園音樂堂ニ於テ舉行候間同日午後二時三十分迄ニ同所へ御來臨相成度又貴部下職員ハ總テ參會ノ上奉祝ノ誠意ヲ表セラレ候様無漏御示達有之度此段通牒候也

大正四年十一月八日 東京市助役 高橋要治郎

各課長、局長 宛各通

衛生試驗所長 宛各通  
追テ當日ノ入場章相添申候間御交付相成度候旨當日ハ晴雨ニ拘ハラス舉行ノ旨ニ候

十一月九日 助役高橋要治郎ヨリ左記各課長、局長、衛生試驗所長ニ宛テ、日比谷公園音樂堂ニ於テ舉行スル御大禮東京市職員奉祝式ニハ、市長ノ申置モ有レハ、部下一同參會セララルヤウ配慮アリ度旨、重テ通牒ヲ發シタリ、

- 内記課長 安藤 彪雄 庶務課長 大橋 重省
- 教育課長 守屋恒三郎 衛生課長 玉井 幸太
- 用地課長 大橋 重省 土木課長 直木倫太郎
- 水道課長 小川 織三 經理課長 松尾 儀一

(二二九)



會計課長 渡邊勘十郎  
 臨時水道 野口 廣衛  
 擴張課長 井上 敬次郎  
 臨時下水 米元 普一  
 臨時衛生 遠山 椿吉  
 臨時事務 局長 遠山 椿吉

本學校奉祝準備

(一) 調査委員

大正三年三月十六日日本市小學校長會ニ於テ市長法學博士男爵阪谷芳郎ヨリ御即位御大典ニ關スル訓示有リ、  
 同會ニ於テ小學校長ヨリ御即位御大典ニ際シ本市小學校ニ於ケル表慶方法ヲ調査スル件ノ建議有リ、協議ノ結果、記念事業ヲ如何ニスヘキカノ件ヲモ加ヘ調査スルニ決シ、委員ヲ設ク、

- 坂本龍之助 藤田眞郎 高野筆次郎 土川五郎
  - 田中次郎 湯澤直藏 前田捨松 勝田松太郎
  - 高橋鐵藏 遠山光二 伊藤房太郎 村田 猛
  - 森川 汎 辻 安彌 佐々木金久 大作棟次郎
  - 金成龜次郎 蛭田太一郎 光野豊吉 後藤良平
  - 神藏幾太郎 山口和助 杉浦恂太郎 松下專吉
  - 加藤知光 三 谷 保 上田徳太郎 篠井和衛
  - 大塚政策 齋藤民治 大澤正巳 石毛兼吉
- 以上三十二名

(二) 調査案

市立小學校長會調査委員會ハ、大正四年六月三

日以來開會スルコトトシテ、調査案ヲ作成シ、十月十四日ノ市立小學校長會ニ於テ原案ヲ可決ス、奉祝順序ハ、本案ヲ基礎トシテ、二三ノ修正ヲ加ヘタル者也、

市立小學校長會調査案

一 御即位式御大典ニ際シ本市小學校ニ於ケル表慶方法調査ノ件

(建議案)

調査委員氏名略

- (一) 左記ノ方法ニヨリ表慶奉祝ノ誠意ヲ表スルコト
- 十一月六日
- 1. 一定ノ場所ニ於テ總代奉送スルコト
- (公立小學校其他市立小學校兒童生徒總代各學校男女各一名若クハ女ノミナルハ一名各學校校長校醫各區一名使丁各區一名等約一千五百名)
- 2. 各小學校ニ於テ御發聲ノ時刻ニ國歌ヲ歌ヒ萬歳ヲ奉唱シ敬意ヲ表スルコト
- 但 沿道奉送ノ學校ハ此限ニ非ス

十一月十日

- 各小學校ニ於テ舉行スル奉祝式次第
- 1. 職員兒童生徒若クハ代ヲ合唱ス
- 2. 職員兒童生徒
- 天皇陛下
- 皇后陛下ノ御影ニ對シ奉リ最敬禮ヲ行フ
- 3. 學校長ハ教育ニ關スル勸語ヲ排讀ス
- 4. 學校長ハ大禮ニ關スル訓話ヲ行フ
- 5. 職員兒童生徒ハ文部省撰定ノ大禮奉祝唱歌ヲ合唱ス
- 6. 職員兒童生徒
- 萬歳ヲ奉唱ス

御影ヲ拜戴セラル學校ニ於テハ右第二號ノ式ヲ圖フ  
 十一月十四日

總代神社ニ參拜スルコト  
 (大嘗祭當日ハ各小學校長兒童總代ヲ引率シテ鎮守社ニ參拜ヲ爲スコト)

十一月二十八日

- 1. 一定ノ場所ニ於テ總代奉迎スルコト
- (其總代等ハ十一月六日ニ準ス)
- 2. 各小學校ニ於テ御著聲時刻ニ國歌ヲ歌ヒ萬歳ヲ奉唱シ敬意ヲ表スルコト
- 但 沿道奉迎ノ學校ハ此限ニ非ス

十二月九日(市民奉祝會)

- 1. 前日ニ訓話スルコト
- 2. 沿道ノ各區兒童ハ一團トナリテ沿道ニ奉迎スルコト
- 3. 本市教員ハ一定ノ場所ニ於テ奉迎スルコト
- 4. 一定ノ場所ニ於テ總代奉迎ノコト
- (總代等ハ十一月六日ニ準ス)

賀表捧呈總代參賀

右實行方法ハ委員ニ一任スルコト

(二) 左記ノ記念事業ヲ行フコト

- 1. 體育上ノ施設ヲナスコト
- 本市ニ適當ナル體育上ノ施設ヲ爲シ以テ將來市民ノ身體ヲシテ強壯ナラシメンコトヲ企圖スルハ本市教育上ノ重要事項ナルヲ以テ之カ施設ヲ實行セラレンコトヲ希望ム
- 2. 本市小學校教員互助法ヲ設クルコト
- 教員相互ニ患難ヲ救済シ後顧ノ憂ヲ除クスルコトハ職責ヲ完ウシ教育ノ效果ヲ著大ナラシムルカタメニ最必要ナル事項タルヲ以テ本法ノ設定セラレンコトヲ希望ス
- 3. 本市小學校教員會ヲ起スコト
- 本市小學校教員ハ協同一致シテ職務上ノ研究調査ヲ行ヒ以テ本市教育ノ完成ヲ期セザルヘカラス而シテ本市小學校教員會ヲ起スコトハ之カ目的ヲ達クルニ最モ適切ナル方法ナルヘキヲ以テ該會ノ設立セラレンコトヲ希望ス
- 右三案決議ノ上ハ委員ヲ設ケテ實行方法ヲ調査スルコト
- 4. 特殊兒童教育所ヲ設置スルコト



2. 學校及學年ニ對スル作品種類ノ配當ハ抽籤法ニヨリテ行フコト
3. 一兒童一品ヲ本體トスレトモ同一學校同學年ノ合作モ亦宜シ但學校ヲ別ニシタル合作ハ不適當ナリト認ムルコト
4. 成績品ニハ兒童ノ學年氏名年齢ノミヲ記シ學校名ヲ記セサルコト
5. 各學校兒童ノ成績品全部ヲ集收シテ一括シ之ヲ學年男女別トシ其中ニテ適宜美的排列ヲ行ヒ行政區若クハ學校等ニヨル區別ヲナササルコト

(附記) 學校警備

近ク御即位ノ大典ヲ舉行セラルルニ當リ諸事兪忽ノ儀無之様心懸クヘキハ勿論ニ候得共特ニ火ノ元ニ就テ注意致スヘキ旨貴區内市立各學校市直營學校ヲ含ム幼稚園圖書館へ通達相成度依命此段通牒候也

大正四年十月二十九日 東京市助役 高橋要治郎  
各區長宛

(三) 大禮ノ要旨配付

御大禮ハ我國至重ノ儀典ナレハ、學校兒童ヲシテ其意義ヲ了解シ、衷心ヨリ慶賀ノ誠ヲ表シ以テ聖壽ノ無疆ヲ祈ラシメサル可カラス、是ニ於テ本市教育課ハ、文部省編纂ノ「大禮要旨」ヲ印刷シ本市立小學校へ每學級一冊、市立高等女學校商業學校工業學校へ每校二冊、特殊夜學校へ每校一冊ヲ配付ス、其總計三千二百七十一冊也、

文部省編纂大禮ノ要旨何冊送付致候條貴區内市立小學校

八日ノ奉迎次第ヲ定メ、市奉祝會ニ關スル事項  
二十二月九日ノ奉祝次第ヲ定ム、内十一月十日  
十四日ノ奉祝次第ヲ舉レハ、左ノ如シ、

一、舉式

學校ニ於テ午後奉祝式ヲ行ヒ同三時三十分萬歲ヲ奉唱スルコト(大正四年九月二十三日文部省訓令第七號參照)

十一月十四日  
小學校ニ於テハ學校長及兒童總代若干名總代ノ選擇ハ各學校隨意トス(鎮守社ニ參拜スルコト)

(五) 萬歲奉唱方及其時刻

教甲一八〇號  
來ル十一月十日諸學校ニ於ケル大禮奉祝儀式ニ就テハ文部省訓令第七號ヲ以テ訓令ノ次第モ有之候處右儀式中萬歲奉唱方ハ左記ノ通り施行セシメラレ候様致度旨其筋ヨリ通牒有之候條貴區各學校(直營ヲ含ム)へ洩ナク御傳達相成度此段通牒候也

大正四年十月十六日 東京市助役 高橋要治郎  
各區長宛

追テ當日ノ儀式ハ午後二時ヨリ開始シ萬歲奉唱ハ凡紫宸殿ニ於テ萬歲ヲ唱フル時刻ヲ以テ之ヲ行ハシメラレ候様御示達相成度此段申添へ候也

記  
學校長

(特殊小學校ヲ含ム)ハ一學級一冊ツツノ割合ニテ御配布相成度候也

大正四年十月十六日 東京市助役 高橋要治郎  
各區長宛

(參考)

追テ前記冊數ノ外區役所へノ分二冊送付致シ候條爲念申添候也

各區へ送付ノ冊數ハ左ノ通りトス、

麹町區	九十八冊	神田區	二百二十六冊
日本橋區	百九十六冊	京橋區	二百二十七冊
芝區	二百八十六冊	麻布區	百三十九冊
赤坂區	八十三冊	四谷區	九十一冊
牛込區	百九十冊	小石川區	二百一十四冊
本郷區	百九十冊	下谷區	三百一十冊
淺草區	三百六十冊	本所區	三百五十五冊
深川區	三百三十八冊		
計	三千二百二十九冊		

以上ノ外市立實科高等女學校、市立商業學校、市立工業補習夜學校へ各二冊ツツ特殊夜學校へ各一冊ツツ計四十二冊便宜送付スルモノトス

以上合計冊數三千二百七十一冊

(四) 奉祝順序

十月十九日以後、御大禮ニ關スル調査委員會、各區委員會、私立小學校長會等ヲ開催スルコト、二十回、市立小學校長會調査ニ基キ、調査打合ノ結果、本市學校ノ奉祝順序ヲ定ム、即チ大典奉送迎其他ニ關スル事項ニ、十一月六日ノ奉送次第、十一月十日十一月十四日ノ奉祝次第、十一月二十

天皇陛下萬歲

職員生徒兒童

萬歲

學校長

萬歲

職員生徒兒童

萬歲

學校長

萬歲

職員生徒兒童

(參考)

即學乙第二九〇三號  
來ル十一月十日諸學校ニ於ケル大禮奉祝儀式ニ就テハ文部省訓令第七號ヲ以テ訓令ノ次第モ有之候處右儀式中萬歲ノ奉唱方ハ左記ノ通り施行セシメラレ候様致度旨其筋ヨリ通牒有之候條貴區内各學校へ洩ナク御傳達相成度依命此段及通牒候也

大正四年十月十一日 東京府内務部長 岡田忠彦  
東京市長法學博士 奥田義人殿

追テ當日ノ儀式ハ午後二時ヨリ開始シ萬歲奉唱ハ凡紫宸殿ニ於テ萬歲ヲ唱フル時刻ヲ以テ之ヲ行ハシメラレ候様御示達相成度此段申添候也尙專門學校中學校實業學校甲種高等女學校等へハ當廳ヨリ直接及通牒置候ニ付御了知相成度候也

學校長  
職員生徒兒童  
天皇陛下萬歲  
萬歲



職員生徒兒童  
萬歲

學校長  
萬歲

職員生徒兒童  
萬歲

客月十六日付教甲一八〇號ヲ以テ諸學校ニ於ケル大禮奉  
祝儀式中萬歲奉唱方ニ關シ及通牒置候處紫宸殿ニ於テ内  
閣總理大臣萬歲ヲ唱フル時刻ハ午後三時三十分ノ豫定ニ  
有之趣ニ付右儀式開始ノ時刻モ便宜相當斟酌セシメ度様  
貴區内公私立各學校直營校ヲ含ムヘ御傳達相成度其筋ヨ  
リ通牒ノ次第モ有之候ニ付此段通牒候也

大正四年十一月三日 東京市助役 高橋要治郎  
各區長宛

追テ專門學校及中等程度ノ各學校ヘハ東京府ヨリ直接及通牒置  
候由御了知相成度爲念申添候也

(參考)

卯學乙第二九〇三號  
客月十一日卯學乙第二九〇三號ヲ以テ諸學校ニ於ケル大禮奉祝  
儀式中萬歲奉唱方ニ關シ及通牒置候處紫宸殿ニ於テ内閣總理大  
臣萬歲ヲ唱フル時刻ハ午後三時三十分ノ豫定ニ有之趣ニ付右儀  
式開始ノ時刻モ便宜相當斟酌セシメ候様貴市内公私立各學校ヘ  
御示達相成度依命此段及通牒候也  
大正四年十一月二日 東京府内務部長 岡田忠彦  
東京市長法學博士 奥田義人殿  
追テ專門學校及中等程度ノ各學校ヘハ當廳ヨリ直接及通牒置  
候條御了知相成度此段申添候也

(二) 案内狀

拜啓來ル十日

御大禮奉祝ノ爲メ市役所ニ於テ粗餐差上度候間午後零時  
三十分御光來被成下度右御案内申上候 敬具  
大正四年十一月 日 東京市長法學博士 奥田 義人

市會議員

宛(各通) 乞貴答

追テ當日御休職所ハ階上市參事會室ニ有之候間爲念申添候

ト 天杯奉授式準備

十一月十日御即位禮當日、東京府ニ於テ養老天  
杯奉授式ヲ舉クルニ依リ、各區ニ於テハ、高齢者  
ニ對シテ之カ通知ヲ爲スト同時ニ地方名望家  
ニ參列ヲ求メタリ、今其一例ヲ舉ク、

本郷區

十一月六日高齢者ニ對シテ、左ノ通知ヲ發ス、  
庶第三二六一號

本月十日東京府廳ニ於テ舉行相成候養老天杯奉授式  
ハ各區一定ノ順序ニ依リ行ハルル次第ニ付當日ハ必  
ス正午十二時ヲ期シ御參集相成候様致度此段爲念申  
進候也

大正四年十一月六日

高 齡 者 宛

區 役 所

追テ當日ハ混雜ノ虞レ有之候ニ付御附添有之候ハハ好都合  
ト存候尙御本人御出席困難ノ場合ニハ代人ニテモ差支無

附記

大嘗祭當日心得

教甲二〇四號

大嘗祭ノ當日學校ニ於ケル心得方ニ關シ某縣知事ノ照  
會ニ對シ當日ハ別ニ儀式ヲ舉クルニ及ハサル旨回答致  
シ置カレ候趣其筋ヨリ通牒有之候條御了知相成度爲念  
此段通牒候也

大正四年十一月四日 東京市助役 高橋要治郎  
直營小學校長宛

「別紙」

卯學乙第三三三三號

大嘗祭ノ當日學校ニ於ケル心得方ニ關シ某縣知事ノ照會ニ對シ  
當日ハ別ニ儀式ヲ舉クルニ及ハサル旨回答致シ置カレ候趣其筋  
ヨリ通牒有之候條御了知相成度爲念此段及通牒候也

大正四年十一月三日 東京府内務部長 岡田忠彦  
東京市長法學博士 奥田 義人殿

追テ各區長ヘモ同文ノ通牒致置候條御了知相成度候也

へ 宴會準備

(一) 開催決定

十一月二日午後一時市參事會ヲ開議ス、是日十  
一名 市長奥田義人、助役高橋要治郎、宮川鐵次郎、會員坪谷善四郎、野々  
山幸吉、新渡戸巖、松崎權四郎、江間俊一、原田種徳、清澤正氣、伊藤定七、

ノ出席有リ、諮問案御大禮奉祝宴會舉行ノ件、市  
會議員同待遇者招待ヲ可決シ、午後二時三十分  
開會ス、

之候ニ付申添候也

養老天杯奉授式參列ノ地方名望家ヲ左ノ加ク指定シテ  
參列ノ通知ヲ爲ス、

- 本郷區向ヶ岡彌生町三番地 子爵戸田 忠行
- 同 小林 好愛
- 本郷區春木町三丁目五番地 伊藤 定七
- 同 區湯島三組町八十番地 長谷川 吉次
- 同 區丸山福山町七番地 關 幸太郎

子 休日告示

東京市告示第九十一號

御大禮被爲行ニ付左ノ祝日及祭日ハ本市役所及所屬公廳  
休日トス  
大正四年九月二十九日

東京市長法學博士 奥田 義人

即位ノ禮 大正四年十一月十日

大嘗祭 大正四年十一月十四日

即位禮及大嘗祭 後大嘗祭第一日 大正四年十一月十六日

り 告 諭

(一) 市參事會決定

十月二十二日午後一時市參事會ヲ開議ス、出席  
者十名、市長奥田義人、助役高橋要治郎、同宮川鐵次郎、會員坪谷善四郎、同  
新渡戸巖、松崎權四郎、同伊藤定七、同江間俊一、同原田種徳、同清澤  
正氣、是日左ノ諮問案ヲ可決シ、午後三時二十分閉