اطلاعات

۲۰ صفحه

چهارشنبه ۱۰ شهریورماه ۱۳۵۰ ـ شماره ۱۳۵۸۶
سال چهل و ششم ـ تکشماره ۵ ریال

۱۳۵۰ سال جشنهای دوهزار وپانصد ساله شاهنشاهی ایران

عکس‌العمل شدید دولت
در برابر گرانی لاستیک

واردات لاستیک به دوبرابر افزایش داده شد

سومین کارخانه لاستیک‌سازی در آینده نزدیک تاسیس خواهد شد و وارد کنندگان فعلی اگر قیمت را تقلیل ندهند سهمیه آن ها کاهش خواهد یافت

در صفحه هفدهم

در مصر، سوریه ولیبی

میلیونها نفر به تأسیس فدراسیون جماهیر عرب رأی دادند

شوروی به مصر بمب اتمی داد

- در پاریس گفته شد که شوروی قسمتی از سلاح های اتمی خود را درخاك مصر مستقر کرده است
- فدراسیون جماهیر عرب برای جنك با اسرائیل آماده میشود
- نتیجه رسمی رفراندوم امروز ، توسطه رهبران ۳کشور فدراسیون فردا اعلام میشود

در صفحات ۲ و ٤

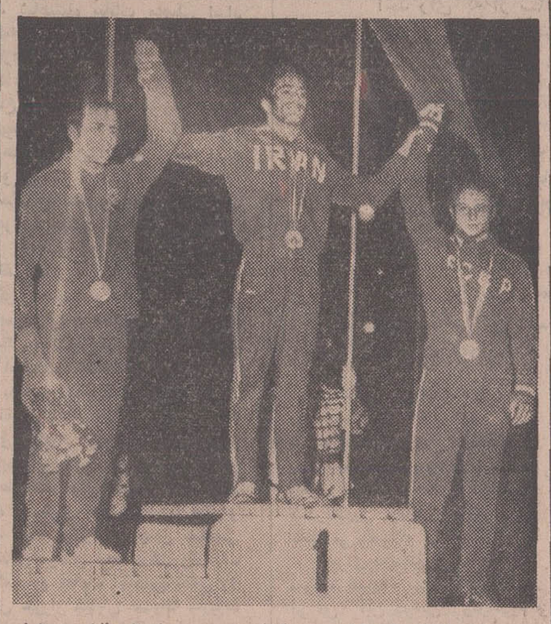

سکوی افتخار ۵۲ کیلو محمد قربانی در صدر بامدال طلا و درطرفین او بایوبایف از بلغارستان با مدال نقره و نصرالله‌اف از شوروی بامدال‌برنز

تیم کشتی آزاد ایران روانه مونیخ شد

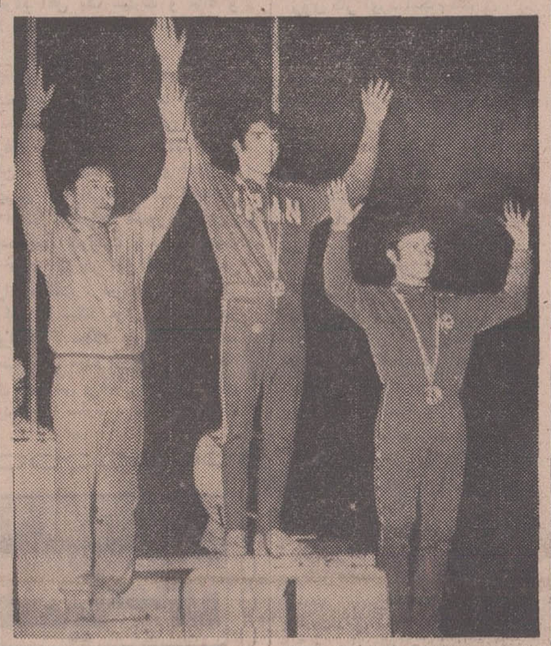

ابراهیم جوادی برای سومین‌بار صاحب مدال طلا شد در طرفین او جامسرام از مغولستان وولیکف از بلغارستان قرار دارند.

در صفحه ٤

انفجار در وزارت دارائی

از دو بسته مواد منفجره‌ای که کارگذاشته شده بود ، یکی منفجر شد

در موقع انفجار خوشبختانه هیچکس درمحل انفجارنبود

صبح‌امروز در یکی ازتوالت های وزارت دارائی که برای استفاده ارباب رجوع در نظر گرفته شده است وهمه روزه متجاوز از هزار نفر مراجعه‌می کنند دو بسته محتوی مواد منفجره گذاشته شده بود که یکی از آن دو بسته منفجر می شود خوشبختانه‌در موقع‌انفجار هیچکس در توالت نبوده وتنها منجر به شکستن چند شیشه پنجره شده است.

دانشکده برای کارمندان

- مرکز آموزش مدیریت‌به صورت‌دانشکده‌درمی‌آید به کارمندان لیسانس
- پس از گذراندن دوره‌ای مدرك فوق‌لیسانس داده میشود

در صفحه ٤

رئیس جمهوری عراق بشدت مجروح وبستری شد

پس ازسوءقصد به حسن البکر ۲۰۰ افسر ارتش عراق بازداشت شدند

المحرر چاپ بیروت نوشت :

درمحوطه کاخ ریاست جمهوری

حسن البکر را به‌مسلسل بستند

حسن البکر

یك افسر ارتش عراق پس ازبه‌گلوله بستن حسن البکر با اتومبیل‌ازمحوطه کاخ‌فرارکردولی بعدا بقتل‌رسید

★ وزارت بهداری عراق اعلام کرد حال حسن‌البکر خوب است

در صفحه ٤

سرداران جنوب در استادیوم امجدیه

جم آبادان با سرداران فوتبال جنوب و منتخب باشگاه های تهران‌با آرایشی‌تازه یکشنبه۱٤ شهریورماه استادیوم امجدیه را بلرزه خواهند آورد

یکشنبه ۱٤ شهریور در جشن سالگرد دنیای ورزش امجدیه گلباران میشود

صفحه ورزشی روزنامه اطلاعات را مطالعه فرمائید .

مبارزات دو حزب ایران نوین و مردم اوج گرفت

اقلیت‌واکثریت یکدیگر را متهم کردند!

ارگان اکثریت: انتقادات‌دبیر کل حزب مردم غیر اصولی، پوچ وتو خالی‌بود

ارگان‌حزب مردم: نخست‌وزیرازپاسخگوئی‌مستقیم و جدی به انتقادات مافرار کرده است

ندای ایران نوین : پیشرفت‌های‌ایران‌جواب انتقادات دبیر کل حزب‌مردم است

راه مردم : آقای نخست‌وزیر جواب دبیر کل ما را با مغلطه بافی و بذله‌گوئی داده است

در صفحه ٤

یك مقام پلیس :

سرعت‌رانندگان در خیابانها کم است

تخلفات رانندگی کاهش یافته ولی تراکم اتومبیل در خیابانها و میدانها زیاد است

افسران پلیس رانندگان را مخفیانه زیر نظر میگیرند

شهربانی از مردم خواست که برای سوارشدن تاکسی در ایستگاه بایستند

در صفحه ٤

جمعیت شیر و خورشید سرخ گرگان

آگهی استخدام مربی

آموزشگاه بهیاری بویه جهت تکمیل کادر آموزشی خودداوطلبانی ازبین فارغ‌التحصیلان آموزشگاه های پرستاری سه ساله کشور میپذیرد به آدرس جمعیت گرگان مکاتبه تا اطلاعات لازم‌در اختیار گذارده شود .

مدیر آموزشگاه بهیاری بویه گرگان : شهین بهادرانی

۳ میلیون تومان

برای اطلاع از آگهی قبول‌داوطلب در آموزشگاه کودکیاری جمعیت خیریه فرح پهلوی بصفحه۱۱همین شماره مراجعه فرمائید

۱۸

۱۸ پیکان پراز اسکناس

آگهی پذیرش دانشجو برای درجه لیسانس

مدرسه عالی‌علوم اداری وبازرگانی قزوین

مدرسه عالی‌علوم اداری و بازرگانی قزوین برای سال تحصیلی ۵۱ـ۵۰ از میان دارندگان‌دیپلم متوسطه رشته های طبیعی و ریاضی از طریق‌مسابقه برای‌رشته های مدیریت‌اداری ، صنعتی ، کشاورزی و بازرگانی دانشجو میپذیرد .

مواد امتحانی شامل ریاضیات (در حدود رشته طبیعی) زبان انگلیسی ، زبان فارسی‌واطلاعات عمومی خواهد بود . داوطلبان باید مدارك خود را (فتو کپی مدارك قبولی‌درامتحانات متوسطه ،رونوشت بافتو کپی شناسنامه، ٤قطعه عکس٤×۳ ومشمولین وظیفه‌عمومی برك‌معافی‌یابرك‌خاتمه خدمت ویا آماده بخدمت ، رسید پانصد ریال پرداختی بحساب شماره ۱۰۹۹ بانك بازرگانی شعبه ۱۷ خیابان ایرانشهر و تقاضانامه ثبت‌نام) . باپست سفارشی تاآخرروز یازدهم شهریورماه ۵۰ بدفتر مرکزی مدرسه درتهران خیابان آریامهر غربی مقابل مهندسی ارتش ارسال دارند.

شهریه سالانه مبلغ چهل هزار ریال تمام‌بانضمام یکهزار ریال حق ورزش در موقع ثبت‌نام یکجا وصول خواهد شد .مدرسه نسبت به تهیه مسکن تعهدی ندارد .تاریخ و محل امتحانات‌بعدا آگهی خواهد شد .

۱ـ٤ آ ـ۳٦۸٦٦

مطب دکتر خسرو امیر رفیعی بعلت مسافرت به اروپا از تاریخ چهارشنبه ۱۰ شهریور تا اطلاع ثانوی تعطیل است.

استخدام مربی آموزشی

برای آموزشگاه عالی پرستاری دانشگاه اصفهان

شرح در صفحه ۱٦

فوتبال

سرانجام نبرد حرفه‌ای های اکادمیکا از کشور پرتقال با ستارگان پا طلائی پرسپولیس ـ جمعه ۱۲ شهریور ماه

فروش بلیط (فردا) در شعب مرکزی و ۲٤ اسفند و تخت جمشید بیمه امید ـ بانك صادرات لاله‌زارنو و صادرات روزولت بالای امجدیه

بیمه امید برای سرداران پرسپولیس موفقیت آرزو می‌کند

دکترمحمدعلی صدیقی

پزشك بیماریهای پوست و داخلی‌از مسافرت مراجعت نموده است آدرس ـ خیابان شاه‌ـ چهارراه فروردین ۳۲٤

دوره فوق لیسانس فیزیک و شیمی مدرسه عالی پارس

شرائط پذیرش دانشجو برای‌دوره فوق‌لیسانس‌فیزیك‌وشیمی‌مدرسه عالی پارس دوشنبه ۱۵ شهریور اعلام خواهد شد

اطلاعیه

درباره:شرکت پس‌انداز ووام‌مسکن کورش بزرگ

خوشبختانه کلیه‌سهام شرکت پس‌اندازو وام مسکن کورش بزرك (تهران) از طرف‌بخش‌خصوصی‌وبانك‌رهنی‌ایران خریداری و بهای آن پرداخت گردیده است . با این ترتیب شرکت مزبور بزودی شروع بکار خواهد نمود .

همانطوریکه قبلا اعلام گردیده بانك‌رهنی ایران همیشه آماده میباشد سهام متعلق بخودرادر صورت‌تمایل باشخاص داوطلب بفروشد .

بدیهیست کسانیکه قبلا داوطلب خرید سهام شده‌اند حق‌تقدم خواهند داشت.

بانك رهنی ایران

اطلاعیه شرکت برق منطقه‌ای تهران بمشترکین محترم مصارف سنگین

بدینوسیله به کلیه مشترکین تابعه شرکت برق منطقه‌ای تهران در شهر های تهران ، کرج ، قم ، قزوین که قدرت درخواستی آنها از پنجاه کیلووات بیشتر میباشد اطلاع داده میشود که کنتور برق این قبیل مشترکین همه ماهه بین تاریخ های ۲۵ تا ۳۰ همان ماه قرائت میشود و صورتحساب نیروی برق مصرفی آنها بین روز های چهارم تا ششم ماه بعد توزیع میگردد از مشترکین محترم مصارف سنگین تقاضا میشود در صورتیکه مشاهده کردند که کنتور منصوبه آنها در تاریخ های مذکور قرائت نشده یا صورتحساب نیروی برق مصرفی آنها تا ششمین روز ماه بعد توزیع نشده باشد به قسمت حسابداری مشترکین این شرکت با تلفن شماره ۷٦۱۷۸۰ و در مورد مشترکین نواحی قم ، قزوین ، کرج وسیله نامه تماس حاصل نمایند و مراتب را باطلاع برسانند .

یادآور میشود که برای پرداخت صورت حساب های مشترکین مصارف سنگین تا روز ۱٦ هر ماه مهلت تعیین گردیده است و در صورتیکه مشترکی صورتحساب مصرفی را تا تاریخ مذکور نپرداخته باشد انشعاب برق آن مشترک محترم قطع خواهد شد . برای احتراز از ناراحتی قطع جریان برق و لطمه به کار کارخانه یابیمارستان‌یا هتل یا مدرسه و غیره خواهشمند است قبل از انقضای مهلت مقرر که در صورت حسابها هم منعکس گردیده است بهای برق مصرفی خود را از طریق شعب بانک ملی ایران پرداخت فرمایند م الف ۷٤٦٦

آ ـ۳۷۷۵۲ شرکت برق منطقه‌ای تهران

تغییر شماره تلفن های شهرداری پایتخت

شماره تلفن های ساختمان مرکزی شهرداری پایتخت به

۸۳۰۰۹۱ تا ۸۳۰۰۹۹

تغییر یافته است

قابل توجه فرهنگیان محترم

بقیه درنیازمندیها

۱ـ۳ آ ـ۱٦۲٦۷

نیروی‌دریائی شاهنشاهی استخدام‌مینماید

در صفحه ۱۲

آموزشگاه عالی خدمات اجتماعی

برای دوره های فوق دیپلم و لیسانس دانشجو می‌پذیرد

شرح در صفحه ۱۱

میلیونها نفر به‌تأسیس جماهیر عرب رأی دادند

سرمقاله

مروری در سخنان شاهنشاه

مسئولیتهای اجتماعی

در مراسم گشایش مجلسین ، شاهنشاه بیانات مفصلی ایراد فرمودند که تصویر جامعی از برنامه های مملکتی بدست میدهد و هدف این برنامه هارا مشخص میسازد .

ازآنجمله ، راجع به‌مسائل اجتماعی اظهار فرمودند : «یقین‌داریم دردوره تقنینیه جدید، بنیاد اجتماع ایرانی برپایه دوازده ماده انقلاب روزبروز استوارتر و مخصوصا روحیه انقلابی که اکنون حکمفرماست پیوسته ریشه‌دارتر خواهد شد . زیرا همین روحیه است که اساس ایدئولوژی ایران مترقی و ثروتمند فردا را تشکیل میدهد. ما در کشورخویش آزادیهای دمکراتیک را به‌مفهوم واقعی و سازنده آنها پیوسته‌تقویت خواهیم کرد و خواهیم کوشید که عدالت اجتماعی در جامعه ایرانی روزبروز گسترده‌تر و نافذتر گردد»...

وقتی‌شرایط عمومی دریک مملکتی تغییر کردخواه‌ناخواه‌مناسبات اجتماعی نیزدستخوش تحول و دگرگونی میشود و به‌موازات تغییراتی که در کیفیت زندگانی یک ملت حاصل‌می‌آید ، محیط زندگی او نیز تغییر میکند.ایران ما ازین قاعده مستثنی نیست‌وروال زندگی‌درین‌کشور باید متناسب‌با تحولات اقتصادی و اجتماعی مملکت باشد .

یک مثال ساده و کاملا معمولی به‌تفهیم مطلب کمک خواهد کرد . شما اگر گذارتان به‌حوالی میدان امین‌السلطان افتاده باشد ملاحظه فرموده‌اید که از اواخر خیابان ری، یکنوع ازدحام خاصی بچشم میرسد و جمعیت انبوهی لایلای اتوبوس و کامیون و تاکسی وموتور سه‌چرخه و گاری و چرخ‌دستی و قطار شتر وول میزند . درمیان‌این جمعیت کسی که کفش‌واکس خورده و شلوار اطو کشیده و فکل و کراوات داشته باشد خیلی به‌ندرت دیده میشود و چنین شخصی مسلما اهل‌آن محله نیست. چون زندگی در آن محله باکت وکراوات جورنمی‌آید و اصولا شرایط کارو کسب و فعالیت اینچنین نظمی را اقتضا نمیکند. آنجا اگر زنی در حال عبوراز خیابان هندوانه گازبزند کسی تعجب نمیکند ، اماگر کسی برای‌اینکه گردو غبارآلوده استشاق نکند جلوی دهانش دستمال گرفت فورا معلوم میشود غریبه است و چه‌بسا که‌مورد تمسخر قرار بگیرد. درچنان شرایطی هرگز نمیتوان به‌مردم تکلیف کرد که هنگام عبور از خیابان ، نقاط خطکشی شده را درنظر بگیرند و محض مراعات «اتیکت»،بااپیژاما از خانه خارج نشوند ودر معابر حرف رکیک نزنند و درموقع کار پیش‌بند سفید ببندند .اما در شمال‌شهر وضعیت عکس اینست واگر کسی هنگام صحبت کردن بلندتراز معمول حرف بزند یا کلماترا غلط تلفظ کند انگشت‌نما و مضحکه میشود ، حال آنکه این مردم اهل یک شهرند و نژاد و زبان آنهایکی است. منتهی شرایط زندگی آنها آنجور محیطی را اقتضا میکند ، مال اینها اینجور .

بهمین ترتیب ، باتغییر شرایط زندگی یک ملت باید محیط زندگی آن ملت‌هم عوض شود . وقتی مردمی به‌آندرجه از رشد اجتماعی رسیدند که توانستند مصلحت و منفعت خودشانرا تشخیص دهند و اغوا نشدند و فریب نخوردند ،رفته‌رفته بایددر مقدرات خودشان‌سهیم شوند ، درتعیین سرنوشت کشورشان ، در حفظ حقوق و امتیازات خودشان، در حفظ میراث های انقلابی و امتیازاتی‌که انقلاب اجتماعی کشور برای آنها به‌ارمغان آورده است . شرایط کشور ما امروز آنچنان نیست که نتوان از مردم مسئولیت خواست و بهمین جهت است که شاهنشاه میفرمایند : «ما میخواهیم در این کشور وضعی به‌وجود بیاوریم که هرفردی از افراد مملکت ، در هر مقام و هر شرایطی ،احساس کند که در هر کار که میکند نوعی اشتراک در منافع کلی و عمومی جامعه دارد . زیرا اصولا مملکت مال خوداوست».

این سخن شاهنشاه تذکاری است برای مردم ایران که بایدخود را برای شرکت موثرتر در کوششهای اجتماعی و قبول مسئولیت های بیشتر در جهت حفظ منافع ملی خود آماده سازند . بیرامون بیانات ملوکانه بازهم گفتو گو خواهیم کرد .

تفسیر سیاسی

اتحاد مثلث

در حدود یازده میلیون رای دهنده امروز در مصر ،سوریه وایبی به پای صندوقهای رای خیری رفته‌اند تا نظر خود را درباره اتحاد جماهیر عرب که پیش نویس قانون اساسی آن دوهفته‌قبل در دمشق بامضای روسای جمهوری‌سه کشوررسید ابراز دارند .

پرزیدنت سادات این اتحاد مثلث را که باوارد شدن‌سودان به یک اتحادیه «چهارگوش» تبدیل خواهد شد برای ادامه مبارزه اعراب علیه اسرائیل و نیل به‌وحدت ملت‌عرب «حیاتی» نامیده است .

هر چند بنظرنمیرسد تشکیل فدراسیون با مخالفت جدی روبرو شود ، ولی در عین حال نمیتوان فراموش کرد که طرح آن تاکنون دردسر های بزرگی برای‌جمهوری متحدعرب ـ که از این پس «جمهوری عربی مصر» نامیده خواهد شد ـ و سودان فراهم آورده است .

«حادثه طرابلس» اوایل اردیبهشت ماه گذشته که منجر به «کشف توطئه» ضد ساداتی برهبری آقای‌علی صبری وچند تن‌از برجسته ترین شخصیت های سیاسی‌وفرماندهان نظامی مصر شد و موج عمیق تصفیه های دامنه‌دار این کشور را پدید آورد ناشی از مخالفت شدید یک گروه نیرومند از رهبران مصر با فدراسیون جماهیر عرب بود .

اینان ،که امروز روی‌نیمکت متهمان نشسته‌اند،عقیده داشتند که فدراسیون از آزادی عمل هره میکاهد و نه‌تنها کمکی‌به تلاش های مصر برای بیرون راندن اسرائیل از سینا نخواهد کرد ،بلکه دشواری‌های تازه‌ای نیز باخود همراهی‌آورد . و خاطره تلخ اتحاد نافرجام‌مصر و سوریه هنوز درپاد بسیاری از مردم کوچه و خیابان ایندو کشور زنده است .

برای بسیاری از مردم لیبی، تنها پول‌فراوان این کشوراست که قاهره را به متحد شدن با طرابلس تشویق میکند و بس و درسودان، تمایل جعفرالنمیری به‌ورد شدن در «باشگاه سه عضوی» سقوط موقت رژیم‌اورا به مدت ۷۶ ساعت باعث آمد فدراسیون جماهیر عرب که همزمان با برگزاری دومین سالگرد روی کار آمدن سرهنگ معمرالقذافی رسمیت می‌یابد نزدیک به ٤٤ میلیون (یعنی نیمی از جهان عرب) جمعیت دارد و از نظر قدرت درنوع خودبیسابقه خواهدبود.

ولی این گروه بندی درست هنگامی شکل میگیرد که دنیای عرب یکی از آشفته ترین روز های خود را میگذراند .

از طرفی ۳ کشور متحدد برابر مسائل مختلف وبویژه مسئله اعراب و اسرائیل متفاوت است‌زیرا درحالی‌که مصر باتن در دادن‌بقطعنامه ۲۲ نوامبر ۱۹۶۷ شورای امنیت‌موجودیت‌دولت‌اسرائیل و لزوم امضای قرارداد صلح با این کشور را تلویحا پذیرفته و پرزیدنت سادات شناسائی دولت یهود را در قبال تخلیه سینا از نیروهای اسرائیل بطور غیر مستقیم پیشنهاد کرده است، سوریه همچنان از پذیرفتن این قطعنامه و طرح صلح راجرر و هرنوع پیشنهاد دیگری که شناسائی تل‌ اویو را همراه داشته‌باشد خودداری‌ورزیده و لیبی علنا از نابودی کامل اسرائیل سخن میراندسیاست سه کشور در برابر قدرت های بزرگ نیز یکسان و هماهنگ نیست :

درحالیکه حزب کمونیست در سوریه رسما فعالیت دارد ودو وزیر «سرخ» عضوکابینه ژنرال حافظ اسد هستند در مصر کمونیست‌ها تحت نظر قرار دارند و لیبی آنها را «دشمنان قسم خورده‌ی» اعراب میداند و در سودان «شکار کمونیست‌ها» همچنان ادامه دارد .

مصر بی‌میل نیست‌درصدد تجدید روابط خود باایالات متحده برآید و حرف ازسفر احتمالی پرزیدنت سادات به آمریکا است، ولی سوریه با یکدندگی خاص خود هرنوع سازش را با واشنگتن رد میکند .

در زمینه مسائل بین‌العربی نیز سه پایتخت وحدت نظر کافی ندارند.

بنابراین مهمترین وظیفه‌ای که‌دربرابر رهبران فدراسیون نوین وجود دارد هماهنگ کردن سیاست های عربی خارجی واسرائیلی‌سه کشور است .

(مفسر)

تشکیل مجالس ختم

مسجدالرحمن واقع درخیابان سپهبدزاهدی کوی خسرو شمال بیمارستان آپادانا از هرلحاظ مجهز وآماده‌برای‌برگزاری‌مراسم ختم‌دربعداز ظهر ها می‌باشد .

به منظور تعیین وقت‌و کسب اطلاعات بیشتر می‌توانند بین ساعت ۱۰ تا ۱۲هرروزبدفتر مسجد مراجعه فرمایند .

تولیت‌مسجدالرحمن

آ ـ ۱۶۵۱۷

دمشق ـ خبرگزاری فرانسه

ـ امروز در سه کشور مصر و سوریه و لیبی بیش از ۲٤ میلیون نفر برای اظهار نظر درباره قانون اساسی فدراسیون جماهیر عربی پای صندوق های رای گیری رفتند .

اخذ رای که از ساعت ۸ بامداد آغاز شده تا پنج بعد از ظهر ادامه خواهد یافت و بلافاصله پس از آن استخراج آراء شروع خواهد شد .

نتیجه رفراندوم ظهر روز پنجشنبه در یك زمان توسط پرزیدنت سادات، ژنرال حافظ‌و سرهنك قذافی اعلام خواهد شد .

نتیجه آراء مثبت یا منفی که‌در سه کشور بقانون اساسی دولت فدرال جدیدداده میشود سرنوشت فدراسیون جماهیر عربی را روشن خواهد کرد .

درمصر شماره‌رای دهندگان بالغ‌بر هشت میلیون ودویست‌و پنجاه هزار نفر است و این عده در چهارده هزارو هشتصدو دو حوزه دررای دادن شرکت کردند .

دردمشق دومیلیون نفر در رفراندوم شرکت می کنند ، در هرسه کشور رای دهندگان باید باین سئوال پاسخ مثبت یامنفی بدهند : «قانون اساسی فدراسیون جماهیر عربی را تائید می کنید ؟»

برای دومیلیون رای دهنده سوریه هیجده ساله و بالاتر از آن این دومین رفراندوم عمومی درسال جاری است .

آنها روز ۱۲ مارس ژنرال حافظ‌اسدرا با اکثریت یك‌میلیون و نهصدونود ودوهزار و ٦۰۹ رای برياست جمهوری برگزیدند.

درلیبی رفراندوم همزمان با برگزاری مراسم دومین سالگرد انقلاب که سرهنك قذافی را روی‌کار آورد انجام شد .

درلیبی که سومین کشور فدراسیون جماهیر عربی است تعداد شرکت کنندگان در رفراندوم درحدودیك میلیون‌نفر بود . طی‌چندهفته اخیرسرهنك قذافی و عده زیادی از اعضای کابینه درسراسرکشور بگردش پرداخته‌و هدفهای فدراسیون و اتحادیه سوسیالیستی عرب را برای آنها تشریح میکردند .

درجریان این مسافرت‌رئیس جمهوری و اعضای کابینه لیبی مخصوصا بمردم اطمینان دادند که هریك از کشور های عضو فدراسیون شخصیت حقوقی ، پولی و بودجه نظامی خود را حفظ خواهند کرد .

حوزه های رای گیری در لیبی درمدارس این کشور که دراین موقع سال‌تعطیل هستند دائر شده است .

درهریك‌ازحوزه ها دو صندوق یکی برنك مشکی و دیگری برنك سفید قرار داده شده است . پاسخ های منفی «خیر» به صندوق سیاه و پاسخ های مثبت «بله» به صندوق سفید ریخته می شود .

شرکت دررفراندوم‌برای مردان لیبی اجباری است و کسانی که‌از رای دادن خودداری‌کنند به پرداخت جریمه‌نقدی محکوم میشوند ولی دادن رای برای زنان اختیاری‌است‌و برای‌زنان حوزه های جداگانه‌ای تشکیل شده است .

درسوریه نیز از چند روزقبل مبارزه تبلیغاتی دامنه‌داری‌برای وادار کردن مردم بشرکت در رفراندوم آغاز شده بود . همه روزه اجتماعات‌عمومی‌دردمشق و شهر های سوریه تشکیل‌می شود و رادیو ها و تلویزیون سوریه برنامه های ویژه‌ای پخش می کردند و رادیو های دمشق از تصاویر رهبران سه کشور عضو فدراسیون پوشیده شده بود . بامداد امروز یك هلی‌کوپتر آخرین تراکت‌هارا بروی پایتخت‌ریخت که درآنها از مردم دعوت شده بود دررفراندوم شرکت کنند.

یکشنبه گذشته بین رای دهندگان یك‌کتاب کوچك‌بیست صفحه‌ای توزیع‌شد که درآنها مراحل‌مختلف فدراسیون تشریح شده‌بود. مردم‌سوریه‌که‌ازجمهوری متحده‌عربی خاطره تلخی‌دارند، با نظر احتیاط به فدراسیون جدید می‌نگرند و ازاین‌رو دولت از ماهها قبل به‌تبلیغات دامنه داری بنفع فدراسیون دست زده بود. صندوق‌های رای‌گیری در دمشق از ساعت هفت‌بامداد امروز شروع بکار کردند واخذ رای تاساعت ۱۰ بعداز ظهر ادامه خواهد داشت .

دیشب ژنرال حافظ اسد بار دیگر ازمردم سوریه خواست‌که‌در انتخابات‌شرکت کنند .

الحاق سوریه بفدراسیون جماهیر عربی دو هفته پس‌از روی کار آمدن ژنرال حافظ اسد اعلام‌شدورئیس‌جمهوری سوریه یکی از طرفداران پروپاقرص وحدت کشور. های ترقیخواه عرب میباشد.ژنرال اسد در آخرین نطق خود گفت:نخستین هدف‌فدراسیون آزاد کردن سرزمین های اشغالی است .

باین ترتیب شرکت‌کنندگان دررفراندوم در این کشورمی دانند که بادادن رای در این رفراندوم متعهد شده‌اند برای ادامه «نبردسرنوشت» بایددر کنارلیبی ومصر قرار گیرند.

خیال راحت

در مصر که بزرگترین عضو فدراسیون میباشد فعالیت بیشتری بچشم میخورد.پرزیدنت سادات که نزدیک بود برسر فدراسیون مقام خود راازدست بدهد از هم‌اکنون برای اجرای مفاد قانون اساسی فدراسیون جماهیر عربی دستور اکیدصادر کرده است. اکنون که مخالفان فدراسیون برهبری علی صبری بزندان افتاده‌اند رئیس‌جمهوری مصر میتواند با خیال راحت در این راه گام بردارد .

بموجب گزارش روزنامه الاهرام وزارتخانه‌ها ، سازمان های دولتی مصرازهمین امروز اقداماتی بمنظور تغییر نام «جمهوری متحده عرب» به «جمهوری عربی مصر» به عمل آورده‌اند. وزیر کشور مصر اعلام داشت‌که در شکل‌گذرنامه های سه کشور تغییرات زیادی داده نخواهد شد. در گذرنامه هریک از کشورها نام آن‌کشور زیر عنوان فدراسیون جماهیر عربی چاپ خواهد شد .

از طرف دیگر طرحی برای ضرب سکه های جمهوری در دست بررسی است در تمپر های یادبود که روز ۲۸سپتامبر بمناسبت یکمین سالگرددرگذشت جمال عبدالناصر منتشر میشود، برای‌نخستین‌بار بجای«جمهوری متحده عربی»، «جمهوری عربی مصر» چاپ خواهد شد .

روزنامه الجمهوریه نوشته است که باتشکیل فدراسیون دیگر بین سه کشور نمایندگی سیاسی وجود نخواهد داشت

۲ مقاله از منابع اروپائی وعرب‌درباره‌تشکیل‌فدراسیون جماهیر عرب در صفحه ٦ چاپ شده است.

لیبی سالگرد کودتای قذافی را جشن گرفت

تریپولی ـ کشور لیبی امروز همزمان با انجام رفراندوم دومین‌سالگردانقلاب سال۱۹۶۹ راجشن گرفت.

از دو روز قبل عده زیادی ازروسای کشور هاونمایندگان دولت های مختلف برای‌شرکت در این جشن ها وارد تریپولی شده‌اند.

ژنرال جعفر نومیری نخستین رئیس جمهوری عربی بود که با یك هیئت بزرك‌واردپایتخت‌لیبی شد.

از مصر حسین شافعی معاون رئیس جمهوری در این مراسم شرکت کرده‌است . به مناسبت سالروز انقلاب شورای انقلاب تصمیم گرفت یك سومزندانیان راآزاد کند و مدت زندانی کلیه کسانی که به حبس‌ابد محکوم شده‌بودند به ۱۵سال زندان تبدیل شد.

علاوه برروسای دولت ها و نمایندگان رسمی‌بیش ازدویست روزنامه نگار نیزوارد تریپولی شده‌اند.

از طرف چوئن‌لای‌نخست‌وزیر چین کمونیست‌وزیرامور خارجه آن کشور و همچنین بسیاری ازسران کشور های جهان پیام های شادباش برای رهبران‌لیبی مخابرشده‌است .

پرزیدنت انورالسادات در پیام خود که به عنوان سرهنك‌قذافی فرستاده نوشته است :همزمانی تاریخ این انقلاب با تشکیل شدن فدراسیون جماهیر عربی نقطه تحولی در مبارزه ملت‌عرب مابوجود می آورد . سادات در پایان پیام خود اضافه کرده‌است: هرفردعرب یقین دارد که انقلاب لیبی‌تحول‌بزرگی در مبارزه علیه دشمنان ملت عرب بوجود می ـ آورد.

رهبر سیاهان یهودی گفت :
بلاهای آسمانی اسرائیل را تهدید میکند

بیت‌المقدس ـ رویتر ـ فرقه‌ای از سیاه‌پوستان یهودی که افراد آن خود را اعقاب واقعی اسرائیلی های اصیل میدانند تهدید کرده‌اند که اگر تافردا آپارتمان و کار به اعضاء فرقه داده نشود انبوهی از مصائب وبلاهای آسمانی بر سراسرائیل فرو خواهد ریخت .

«بن‌آمی» رهبر فرقه مذکور به‌خبرنگاران گفت : هرگاه تقاضاهای مشروع ماکه خواهان مسکن و شغل هستیم اجابت نشود چنان طاعونی بر سراسرائیل فرود خواهد آمد که آن را بکلی نابود خواهد کرد و حتی تمام دنیای غرب که‌پشتیبان اسرائیل است از گزند این بلاهای آسمانی ایمن نخواهد ماند .

«بن‌آمی» بعنوان نمونه اخطار کرد که در صورت بی‌اعتنائی دولت اسرائیل به‌تقاضاهای فرقه اسرائیلی های اصیل و سیاه پوست هواپیماهای این کشور و ممالک باختری از آسمان سقوطخواهند کرد .

ارقام تکان‌دهنده از تبه‌کاری در امریکا

واشنگتن ـ یونایتدپرس ـ اداره تجسسات فدرال امریکا (اف . بی . آی) ضمن یك گزارش‌آماری درباره تبه کاری دراین کشور ارقام تکان دهنده‌ای ارائه داده است .

دراین گزارش گفته شده درسراسر ایالات متحده بطور متوسط از هر ۳٦ نفر یك نفر درمعرض این خطر قرار دارد که بوسیله یك جنایتکار به قتل برسد ، مورد تجاوز جنسی قرار گیرد ، مضروب شود و یا اموال خانه ـ اتومبیل‌وحتی موجودی‌جیب‌خود را از دست‌بدهد.

درشهر های بزرك آمریکا که نیمی از جمعیت کشور درآنها زندگی میکنند درصد احتمال های مورد بحث بمراتب بیشتر است و تقریبا به یك مورد در ۲۰ نفر میرسد ، اما درشهر های کوچك از یك مورد در ٥٤ نفر تجاوز نمی کند .

روستا های امریکا از این حیث دربرابر تهدید تبه‌کاران درحد کمتری مورد تهدید قرار گرفته‌اند ومیزان این رقم درآنجا از ۱۰۷ نفر تنها یك نفر درمعرض‌تهدید آدمکشان ، دزدان و تبه‌کاران رنگارنك دیگر قرار دارد.

عروس‌ازه ۱ساله تا ۸۰ ساله ...

لیما ـ یونایتدپرس ـ امروز سیصد زوج تازه عروس و تازه داماد از ۸۰ ساله تا ۱۵ ساله بوسیله «آلبرتویامبار» شهردار لیمای بزرك ـ پایتخت کشور پرو به عقد و ازدواج یکدیگر درآمدند .

مسن ترین عروس که ۸۰ سال داشت خانم «جوران کوئه‌وا» بود که به عقد یك داماد ۷۸ ساله درآمد .

هنگام برگزاری مراسم عقد گروهی از فرزندان ـ نوه‌ها و نتیجه‌های دوعروس وداماد نیز حضور داشتند.

مرك اسرار آمیز دیپلمات‌آمریکائی

واشنگتن ـ وزارت امور خارجه آمریکا اعلام کرد که جسد بی جان یک دیپلمات آمریکائی در محوطه سفارت آمریکا در«سانتاایزابل» واقع در گینه استوائی پیدا شده است .

یکی‌دیگراز کارکنان همین سفارتخانه در حالیکه تاسر حدمرگ‌بوسیله افرادناشناس مضروب شده بود و دیگر مشاعر متعادلی نداشت در محل سفارت آمریکا در «سانتاایزابل» مشاهده شد .

وزارت‌امور خارجه‌آمریکا در باره چگونگی مرگ و جرح دیپلمات های مذکور اطلاعاتی نداده است .

آغاز بازجوئی از ناخدای «هلنا»

بریندیزی ـ«دیمیتر یوس آنتی پاس» ـ ناخدای‌کشتی مسافربری «هلنا» که چند روز پیش دچار حریق شده عده‌ای از مسافران آن کشته‌وزخمی شدند ازامروز در ایتالیا تحت بازجوئی قرار گرفت .

بازجوئی از ناخدای«هلنا» توسط نماینده دادستان در زندان بعمل آمد .

کشتی هلنا اکنون در خارج از آبهای ساحلی ایتالیا لنگر انداخته است. امروز چند بازرس وزارت دریاداری برای انجام تحقیقات دقیق در باره چگونگی آتش سوزی ازاین کشتی دیدن خواهند کرد.

طوفان ژاپن بسوی اقیانوس بحرکت درآمد

طوفان سخت جنوب ژاپن آب دریا را بسوی شهرهای این کشور سرازیر ساخت بطوریکه بسیاری ازخیابانها زیر آب فرو رفتند .

در عکس دیده میشود که چگونه آب دریا که طوفان‌آن را به خیابانها جاری ساخته واتومبیل‌ها را در خود فروبرده است .

عکس رادیوئی اطلاعات

توکیو ـ رویتر ـ طوفان «تریکس» که درچند روز گذشته صفحات جنوب و غرب ژاپن را درهم نوردیده است ، پس از کشتن ۳٤ نفر بطرف اقیانوس آرام بحرکت درآمده است .

اداره هواشناسی قبلا پیش‌بینی کرده بود که طوفان درجنوب ژاپن بطرف توکیو بحرکت درآمده است . اما برخلاف این اخطار شهر توکیو از طوفان آسیبی ندید و باد های طوفانی از مقداری فاصله از کنار توکیو گذاشتند .

طبق گزارش پلیس ـ طوفان موجب شده است که درحدود یکصد هزار خانه درمناطق مختلف مورد تهدید سیلاب های طوفانی قرارگیرد .

وضع وخیم در مناطق سیل‌زده هند

دهلی‌نو ـ رویتر ـ بانو گاندی‌نخست وزیرهند امروز باهواپیما به مناطق سیل‌زده بنگال غربی پرواز کرد و اخطار نمود که وضع این نواحی بسیار وخیم است.

گاندی هنگامی وارد کلکته شدکه تنها ظرف ۲٤ ساعت پیش از آن حداقل ٥ نفر دیگر درنواحی سیل زده بنگال غربی کشته و ۱۷ نفر زخمی شده بودند . مقامات هندی به بانو گاندی اطلاع دادند که سیل های اخیر بنگال غربی تقریبا ٤۰ هزار خانه‌را ویران کرده وموجب شده‌است که درحدود ٤۰۰ هزار نفر دیگر بی‌خانمان شوند .

بخش «مرشدآباد» که درشمال کلکته قرار دارد بیش از دیگر نواحی این منطقه از سیل آسیب دیده است .

درداکا مقامات پاکستان شرقی گزارش دادند که سیل های اخیر دست کم به قیمت جان ٦٥ نفر تمام شده و ارتباط شهر داکا بادنیای خارج‌عملاقطع شده است.

بنابه گزارش های رسمی تعداد خانه هائی که براثر سیل درپاکستان شرقی‌ویران شده‌اند بالغ بر ٤۰۰ هزار باب است .

حمله افراد پلیس به بانك

آنکارا ـ بعد از ظهردیروز ماموران‌پلیس آنکارا بسرعت ساختمان شعبه بانک کار ترکیه و در حالیکه با کاسک و مسلسل های دستی مسلح بودند بداخل بانک هجوم بردند .

مشتریان‌بانک از این‌حمله ناگهانی افراد پلیس سخت در شگفت بودند و بعضی ها خیال میکردند که سارقین خود را به لباس پلیس در آورده‌اند ولی تعجب خود ماموران‌پلیس‌کمتر ازمشتریان و کارمندان بانک نبود ، زیرا آنها براثر نواخته شدن‌سوت خطر بانک را محاصره کرده بودند بعدا معلوم شد که‌فشار اشتباهی یک دگمه در بانک کار سیستم اعلام خطر را در کلانتری‌محل بصدا درآورده و ماموران پلیس را به بانک کشانیده است .

لاستیك هواپیما در آسمان قطعه‌قطعه شد

تل‌آویو ـ یونایتدپرس ـ یك هواپیمای جت ۷۲۷ فرانسوی علیرغم خطری که آن را تهدید می کرد با ۱۳٦ مسافر خود درفرودگاه «لود» درتل‌آویو فرود آمد . اندکی پس‌از آنکه‌این هواپیما از فرودگاه نیس فرانسه برخاست یکی از لاستیك ها قطعه قطعه شد .

مقامات فرودگاه بلافاصله به‌خلبان اخطار کردند که باید خود را برای یك فرود آمدن غیرعادی واضطراری آماده کند . حتی آمبولانس ها و بیمارستان نیز درتل‌آویو بحال آماده‌باش درآمده بودند تادرصورت‌لزوم‌فورا به‌یاری مسافران و سرنشینان هواپیما اقدام کنند .

فرودگاه «لود» بعدا اعلام کرد که درجریان فرود آمدن هواپیما هیچکس از مسافران و یاسرنشینان آن آسیب ندیده است .

امریکا از تحویل فانتوم باسرائیل خودداری میکند

تل‌آویو ـ ژنرال رابین سفیر اسرائیل در ایالات متحده که‌به تازگی به تل‌آویو بازگشته‌است گفت آمریکا از دادن پاسخ مثبت به درخواست اسرائیل برای خرید هواپیما های فانتوم خودداری می کند.

سفیراسرائیل اضافه کرد آمریکائی‌ها بااین‌روش خوددچار اشتباه‌بزرگی میشوند .زیراتنها راه‌وادار کردن مصر وشوروی به سازش بااسرائیل وامضای یك قرارداد محدود ویاکلی در باره اختلافات‌موجوداین‌است که آنها اطمینان داشته باشند اسرائیل از راه فشار نظامی در برابر آنها تسلیم نخواهد شد.

رابین ضمن اشاره به بحث آینده شورای امنیت در باره شهر اورشلیم گفت آمریکائی ها مخالف آن نیستند که از دادن این مسئله را در شورای امنیت مطرح کنیدولی تصور می کنیم که کوشش‌خواهند کردمذاکرات رامحدود کرده و با هر گونه تصمیم که‌وضع موجود این شهر را تغییر دهد مخالفت خواهد کرد .

وزارت‌امور خارجه امریکااعلام کرد که بدون آنکه عملا با تقاضای دولت اردن دایر بر تشکیل جلسه ویژه‌شورای‌امنیت سازمان ملل متحد مخالفت کند نمی‌تواند بگرمی‌ازاین‌درخواست پشتیبانی نماید.

دولت اردن قبل از هر چیز علاقمنداست که مسئله بیت ـ المقدس در شورای امنیت‌مطرح شود . سایر کشور های عرب از جمله مصراخیرا تمایل روزافزونی نشان میدهند تا تمام مسائل‌مهم خاورمیانه را در اجلاسیه آینده شورای امنیت‌مطرح کنند.

سخنگوی‌وزارت امور خارجه امریکا امروزگفت برای ما علاقه دولت اردن به تشکیل جلسه فوق‌العاده شورای امنیت قابل درك‌است . بااین حال‌دولت امریکاترجیح میدهد که‌دیپلماسی آرام هنوز هم تا آنجا که‌امکان دارد تنها عرصه تلاش های صلحجویانه برای پیداکردن‌یك راه‌حل عادلانه جهت پایان‌دادن به‌کشمکش های‌اعراب‌واسرائیل باشد .بااین‌حال عدم مخالفت صریح‌امریکا با طرح مسئله اورشلیم درشورای امنیت دولت اسرائیل را دلگران کرده‌است.

شنبه‌هاروز دنیای‌ورزش است

آگهی استخدام

شرکت سهامی آلمینیوم ایران برای کار در اراك احتیاج بیکنفر مکانیك درجه یك با سواد با حداقل پنج سال‌تجربه که بتواند از عهده تعمیر موتور های بنزینی و دیزلی و دستگاه های هیدرولیك برآید دارد .

داوطلبان میتوانند برای کسب اطلاعات بیشتر بکارگزینی شرکت واقع در خیابان تخت جمشید جنب هتل سینا ـ شماره ٥٦ مراجعه نمایند .

موسسه مطبوعاتی شبلی

گردآورنده کتب درسی وبهترین لوازم تحصیلی

نشانی : تجریش خیابان شهرداری ، جنب سینما آستارا و آموزشگاه رامین

آ ـ ۳۷۹۹٤ ـ ۱ ـ ٤

فضای‌سبز منزل شما

مکمل بنای شما است ، در صورتی که متناسب با بنای شما طرح شود مانند لباس خوش‌دوخت معایب ساختمان رامیپوشاند وجنبه های جالب آنرا نمودار می‌سازد .

ایجاد باغ یا باغچه و هرگونه فضای سبز تنها مربوط‌بسلیقه نیست بلکه مانند مهندسی ساختمان و معماری باید از اصول‌فنی تبعیت نماید .

گروه مهندسین مشاور کشتمان علاوه بر تخصص دراصول فنی معماری فضاهای سبز دارای سالها تجربه در ایران‌میباشد.

با تلفن ۸۲٤۹٦۰ به کشتمان مراجعه فرمائید

باغ یاباغچه منزل مسکونی یا ییلاقی خود را بصورت بهشت کوچکی دراورید .

نقاشی

برای دوره اول دبیرستان

بهای کتابهای درسی تعلیم‌نقاشی که بوسیله سازمان کتابهای درسی‌ایران برای سالهای اول‌ودوم وسوم دبیرستان تالیف وتهیه شده وبرای توزیع آماده است بدین شرح اعلام میشود :

نقاشی برای سال اول دبیرستان ۱۸ ریال

نقاشی برای سال دوم دبیرستان ۲۰ ریال

نقاشی برای سال سوم دبیرستان ۲۲ ریال

شرکت سهامی طبع ونشر کتابهای درسی ایران

مؤسسه‌فرهنگی‌فراز

برای دبستان و دوره راهنمائی تحصیلی با همکاری دبیران و آموزگاران مجرب نام نویسی میکند .

وسیله رفت و آمد مهیا است .

تهران‌پارس . زرین . خیابان ۱٦۲

تدریس خصوصی

توسط استاد امریکائی تلفن ۹۵۰۵۸۲

کنسرت حسین موفق

برنامه های سری فیلم تاکسی عشق با شرکت وحدت

درباغ گلستان

در مورد حمله به پاکستان :

ژنرال یحیی خان به هند اخطار کرد

پاریس ـ رویتر ـ ژنرال یحیی خان رئیس جمهوری پاکستان اخطار کرد که اگر هند درصدد برآید حتی یك وجب از خاك پاکستان شرقی را به قلمرو هند ضمیمه کند ارتش پاکستان باتمام نیروی خود برضد هند واردجنك خواهد شد.

ژنرال یحیی‌خان به‌رهبران هند گوشزد کرد که در این مورد دچار اشتباه نشوند.

رئیس جمهور پاکستان که در مصاحبه‌ای باخبرنگارروزنامه فرانسوی فیگارو سخن میگفت. سیاست هائی را که جمهوری خلق چین و فرانسه در قبال بحران پاکستان شرقی درپیش گرفته‌اند مورد ستایش قرارداد، اما در عوض اظهار داشت که انگلستان در راس دشمنان خارجی پاکستان قرار دارد.

درباره بحران‌پاکستان شرقی یحیی‌خان گفت: هندبه‌تحریکات خود در امتداد مرزهای پاکستان ادامه میدهد و همین تحریکات بازگشت سریع آوارگان بزرگترین عامل جلوگیری از پاکستان شرقی از هنداست.

رئیس جمهوری‌پاکستان‌دولت هند را متهم کردکه مسئله آوارگان پاکستان شرقی رابه دستاویزی تبدیل کرده است تا از دنیا باج‌بگیرد و در مواردی که مناسب‌تر باشد دست تکدی بطرف کشور های مختلف و سازمان ملل متحد دراز کند.

یحیی‌خان وعده داد که حتی در صورتی که آشفتگی اوضاع در امتداد مرز های پاکستان شرقی برای مدتی طولانی ادامه یابد، وی‌بازهم تصمیم‌واگذاری حکومت به غیر نظامیان و نمایندگان واقعی ملت پاکستان راعملی خواهد کرد.

فرماندار جدید

در راولپندی رسما اعلام شد که دکتر «مالك» بجای ژنرال «تکاخان» فرماندار نظامی پاکستان شرقی‌ـبعنوان‌فرماندار غیر نظامی این سرزمین منصوب شده‌است.

فرماندار جدید پاکستان شرقی که گفته میشود یکی‌از مردم همین سرزمین است از سوم سپتامبر کار جدید خود را تحویل خواهد گرفت. وی در حال حاضر یکی از مشاوران مخصوص‌رئیس‌جمهوری‌پاکستان در امور مربوط به اسکان دادن آوارگان پاکستان شرقی‌است.

ژنرال تکاخان در ماه مارس گذشته ـ دو هفته پس از آنکه ارتش پاکستان برای سرکوب کردن طرفداران خودمختاری پاکستان شرقی برضد آنهاوارد جنك شدـ بعنوان‌فرماندارنظامی این منطقه تعیین گردید.

آماده‌باش

یك روزنامه دهلی نو امروز گزارش داد نیرو های مسلح هند بحال آماده‌باش درآمده‌اند تابا خطر جنك در امتداد مرز پاکستان شرقی مقابله کنند.

مقامات وزارت دفاع‌هندحاضر نشدند در باره صحت و سقم‌این گزارش اظهار نظر کنند.

دیروز یک مرد ۲۵ ساله بیکار بنام «دنیس» در میامی امریکابخانه «پل‌لوزنر» رئیس شعبه نشنال‌بانك رفت و همسر رئیس بانك را به گروگان گرفت. همسر رئیس شعبه‌بانك بدستور «دنیس» به شوهرش تلفنی اطلاع داد که به اسارت‌یک‌مرد درآمده است و سپس «دنیس» باشوهر خانم «لوزنر» تلفنی‌صحبت‌کرد و باو گفت که ۱۰۰ هزاردلار پول بردارد وبرای او بخانه‌بیاورد.

«لوزنر» که نگران شده‌بود پول‌را برداشت و بخانه‌اش رفت وبه «دنیس» تحویل داد. «دنیس» پس‌از گرفتن پول او وهمسرش را در یک اتومبیل قرار داد وبرای‌فرارکردن بسوی فرودگاه بحرکت در آمد. در همان حال مامورین اداره‌آگاهی امریکا که از موضوع مطلع شده بودند اتومبیل حامل آنها راتعقیب کردند و در فرودگاه یک مامور اف‌ـ بی‌ـ آی بسوی‌اتومبیل «دنیس» رفت و با طپانچه خود او را تهدیدکرد که‌سلاحش را تحویل‌دهد. «دنیس» بلافاصله تسلیم شد و سلاح خود را تحویل داد وآنگاه مامورین اورا دستگیر کردند در عکس «دنیس» پس‌از دستگیری‌و خانم «لوزنر» پس از آزاد شدن از اسارت «دنیس» دیده میشود. عکس رادیوئی اطلاعات

اخبار کوتاه جهان

جهانگردان چینی

★بلگراد ـ امروز یک گروه چهارده نفری‌از جهانگردان چینی از آلبانی وارد یوگوسلاوی شدند. این نخستین بار است که جهان گردان چینی از یوگوسلاوی دیدن میکنند چینی های جهانگرد دو هفته در این کشور اقامت خواهند کرد.

آمار موالید اروپا

★استراسبورگ ـ یک کار ـ شناس فرانسوی اظهارنظر کرد که به سبب کار کردن تعداد کثیری از زنان‌اروپائی آمار موالید دراین قاره‌دائما پائین می‌آید و در عوض‌بر طول عمر اروپائیان افزوده میشود.

این‌دگرگونیهای دموگرافیک هنگامی درقاره‌اروپا جریان دارد که در سایر مناطق‌دنیا بازار زادو ولد بسیار گرم است و کودکان نوزاد تقریبا کثیرالعده ترین قشر نفوس را تشکیل میدهند.

شکایت علیه بد طینتی

★نیویورک ـ گروه نوازندگان وخوانندگان‌معروف«رولینگ‌ـ استونز» که یکی از سر ـ شناس ترین نمایندگان هنر «پاپ» انگلستان است علیه «آلن‌کلین» مدیر سابق گروه مذکور شکایتی به یکی از دادگاه های نیویورک تسلیم کرد و خواستار ۲۹میلیون دلار خسارت شد. در این شکایت گفته شده است که کلین از روی بدطینتی مدت ها در صدد بوده است گروه مزبور را بی‌آبرو کند و به شهرت و اعتبار بین‌المللی آن لطمه بزند.

تعلیمات کودتاچیان در لیبی

★فورلامی ـ در حالی که سفارت لیبی در پاریس اتهامات دولت چاد را در مورد مداخله این کشور در جریان توطئه اخیر رسما تکذیب کرده است یک جوان چادی که باتوطئه گران همدست بود در یک برنامه رادیوئی جزئیات‌نقش کودتاچیان را تشریح کردو گفت وی وشانزده نفر دیگر در تریپولی تعلیمات نظامی فرا گرفته و پس از سه ماه به‌چادبازگردانیده شده‌است.

بحران تازه در روابط نیکسون و کنگره آمریکا

واشنگتن ـ آسوشیتد پرس‌ـ ریچارد نیکسون رئیس‌جمهوری آمریکا با استفاده از اختیارات ویژه خود به‌مقامات وزارت‌امور خارجه ووزارت دفاع این کشور دستور داد که‌ازاین‌پس اطلاعات مربوط به برنامه های آینده دولت وی را در اختیار کنگره آمریکا قرار ندهند.

بموجب فرمانی که از طرف نیکسون صادر شده است در آینده وزارت امور خارجه و وزارت‌دفاع‌آمریکا اجازه‌نخواهند داشت کنگره را از جزئیات کمك های‌نظامی خارجی امریکا آگاه کنندوبطریق اولی کنگره در چنان وضعی نخواهد بود تا از بودجه ۲٫۱ میلیارد دلاری کمك های نظامی سال آینده امریکا بکاهد.

شکست تلاش برای ربودن هواپیما

کراچی ـ آسوشیتدپرس‌ـ یك خلبان نیروی هوائی پاکستان که با استفاده از داروی بیهوشی کلورفورم در صدد برآمده بود خلبان یك جت مشقی پاکستان‌رابیهوش کند و هواپیمای او را به هند ببرد، در اجرای نقشه خودبا شکست روبرو شد.

فرمانده نیروی‌هوائی پاکستان درمنطقه کراچی به‌خبرنگاران اظهار داشت که هواپیمای مذکور در نزدیکی مرز هند سقوط کرده و خلبان و کسی که قصد ربودن هواپیما را داشته است هر دو به قتل رسیدند

جلوی مهاجرت کوبائیها بآمریکا گرفته‌میشود

میامی ـ آسوشیتدپرس ـ دولت کوبا به مقامات آمریکائی اطلاع داد که‌بزودی جلوی‌پرواز پناهندگان کوبائی رابه‌امریکا خواهد گرفت.

بموجب مقرراتی که خروج پناهندگان کوبائی را از این کشور به مقصد امریکاامکان‌ـ پذیر میکند از پایان ۱۹۶۵ تاکنون۲۴۶هزارنفر از کوبائیان به امریکا پناه برده‌اند.

این افراد قادرند در هر روز از دو پروازهواپیماهائی که‌مستقیما از هاناوا به فلوریدامیروندبرای پناهنده شدن به آمریکااستفاده کنند.

دولت کوبا تصمیم مربوط به جلوگیری از ادامه مهاجرت کوبائیان پناهنده به آمریکا را از طریق‌سفارت‌سوئیس درهاوانا به دولت امریکا اطلاع داده است.

رابرت مك‌کلوسیکی سخنگوی وزارت امورخارجه‌امریکا امروز گفت: دولت‌امریکا امیدواراست مقامات کوبائی دراین تصمیم تجدید نظر کنند و به‌یکباره جلوی ادامه‌مهاجرت پناهندگان کوبائی را نگیرند.

(نوبت دوم)
تجدید مزایده
آگهی فروش سی‌تن پیله پلی هیبرید ژاپونی محصول ۱۳۵۰

صنایع‌نوغان (وابسته‌بشرکت سهامی کارخانجات ایران)میزان سی‌تن پیله پلی هیبریدژاپنی صادراتی‌محصول ۱۳۵۰ گیلان‌را ازطریق‌مزایده بفروش‌میرساند. شرایط و مشخصات مزایده در دفتر صنایع نوغان (تهران ـ خیابان رازی ـشماره ۹) ورشت اداره‌نوغان گیلان‌موجود است. علاقمندان میتوانند شرایط‌مورد نظر را از دفتر صنایع در تهران و یا رشت دریافت دارند و در صورت احتیاج نمونه پیله را با پرداخت بهای آن از مراکز مزبور تحویل گیرند. پیشنهاد دهندگان حداکثر بایدتا ساعت ۱۰ صبح روز ۵شنبه ۱۸شهریور ۱۳۵۰ پیشنهاد خود را به دفتر صنایع در تهران تسلیم و رسید دریافت دارند. حضور پیشنهاد دهندگان در جلسه مزایده که ساعت ۱۰½ صبح همان روز در دفتر صنایع در تهران‌تشکیل خواهد شد آزاد است.

مدیر صنایع نوغان ـ
جمشید رحمت سمیعی
۱ـ۳۶۹۲۲ ۱ـ۲

اطلاعات
دختران وپسران روزهای یکشنبه منتشر میشود

مائو دیپلماسی پینك‌پنك را ۳۰ سال قبل طرح ـ ریزی کرد

هنگ‌کنگ ـ رویتر ـ مجله پرچم سرخ ارگان تئوریک‌کمیته مرکزی حزب کمونیست چین‌در آخرین شماره خود که امروز انتشار یافته فاش کرده است که مائوتسه‌تونگ‌رهبر جمهوری خلق چین ۳۰سال پیش اصول سیاست پینگ‌پونگ را طرح‌ـ ریزی کرده و توصیه نموده است.

در رساله‌ای که ۳۰ سال‌قبل تحت عنوان «درباره سیاست» به‌قلم مائوتسه‌تونگ انتشاریافت به کمونیست های چین اندرز داده شده بودکه از تضاد های جبهه‌دشمن زیرکانه‌بهره‌برداری کنند و فرصت های مطلوبی را که براثر تطور سیاست در صحنه بین‌المللی بدست می‌آید برای‌رسیدن به هدف‌های حزب کمونیست‌چین موردبهره‌برداری قرار دهند.

مندرجات این رساله درواقع اساس سیاستی است که اخیرا زیر عنوان دیپلماسی پینک‌پنگ در چین کمونیست در پیش گرفته شده وطی ماه های اخیر موجبات نزدیکی آمریکا وچین کمونیست رافراهم کرده است.

آپولو و سالیوت شوروی باهم ملاقات فضائی میکنند

واشنگتن ـ آژانسهای فضائی امریکا و شوروی اعلام داشتند که ایالات متحده و اتحاد جماهیر شوروی نخستین طرح های تکنیکی را بمنظور همکاری میان دو کشور تهیه‌کرده‌اند.

باین ترتیب در آینده نزدیکی یک کابین سفینه آپولو خواهد توانست با یک ایستگاه مداری شوروی از نوع «سالیوت» ملاقات فضائی انجام دهد.

کارشناسان امریکائی و شوروی که از پنج روز قبل در هوستون مشغول مذاکره بودند در اصول همکاری فضائی دو کشور موافقت کردند. معذلک کارشناسان دو کشور باید بار دیگر در باره بعضی مسائل فنی با یکدیگرگفتگو و تبادل نظر کنند.

انگلیس‌ها
در مرکز آموزش زبان‌پرند
انگلیسی درس میدهند
یکبار تصمیم بگیرید و
ناگهان ـ ناگهان ناگهان
بایك متد جدید که اینك در ۲۵ کشور جهان معمول شده است
بعداز سه‌ماه‌انگلیسی صحبت کنید
شما در آموزشگاه پرند حتما یك‌دوست انگلیسی‌پیداخواهید کرد
مرکز آموزش زبان پرند
پیچ شمیران
تلفن ۷۵۸۶۶۳

راجرز گفت.

عادی شدن روابط امریکا و چین به‌آسانی امکان‌پذیر نیست

هوستون‌ـ خبرگزاری فرانسه‌ـ ویلیام‌راجرز وزیر امور خارجه آمریکا ضمن نطقی که درباره سیاست خارجی جدید ایالات متحده ایراد کرد گفت عادی شدن روابط بین آمریکا و جمهوری خلق چین بسرعت و به آسانی امکان پذیر نخواهد بود. راجرز گفت ما میخواهیم مناسبات خود را با جمهوری خلق چین بهبود بخشیم البته اختلافات‌ایده‌ئولوژیکی دوکشور بحال خود باقی خواهد ماند.

راجرز اضافه کرد روش چین کمونیست نسبت به امریکا همچنان خصومت آمیز و براساس سوء ظن‌و سوء تفاهم استوار است. از این‌رو عادی شدن روابط‌دوکشور به‌آسانی امکان پذیر نخواهد بود امادر هرحال پرزیدنت نیکسون تمام کوشش خود را به نفع ثبات اوضاع و حفظ صلح جهانی در این راه بکار خواهد برد.

وزیر امور خارجه‌امریکا که که در کنوانسیون ملی «لژیون امریکا»سخن‌میگفت خاطرنشان ساخت که پرزیدنت نیکسون با تلاش برای حصول توافق با جمهوری خلق چین از انجام تعهدات خود نسبت به فرمز وسایر متفقین‌آمریکاشانه خالی نخواهد کرد.

راجرز ضمن بحث ازسایر مسائل بین‌المللی به روابط آمریکا و ژاپن اشاره کرد و گفت بحران زودگذری که با اعلام سفر پرزیدنت نیکسون به پکن در روابط ژاپن و آمریکا بوجود آمد بهیچوجه‌از اهمیت روابط‌دوستی‌دو کشورنخواهد کاست ما پیوسته در جستجوی حفظ و تقویت مناسبات خودبا توکیو هستیم و کوشش میکنیم اختلافات خود را هرچه زود تر با این کشور برطرف کنیم‌ما اطمینان داریم رشته هائی دو کشور ما را بیکدیگر می‌پیوندد و بیش از هروقت دیگراستوار است.

راجرز گفت دلیلی وجود ندارد که ما در همین حال در بهبود روابط خود با شوروی و چین نکوشیم.

از فردا صبح ۷۰۰ میلیون چینی شروع به ورزش میکنند

هنگ‌کنگ ـ رویتر ـ شورای دولتی چین کمونیست به صدها میلیون نفر مردم این کشور توصیه کرد که هربامداد ورزش کنند تا جسم وروان آنها بکمک تمرین های منظم سلامت و صفات انقلابی خود را از دست ندهد.

این توصیه اخیرا در گفتار های رادیو پکن نیزکرارا منعکس شده است.

طبق اندرزی که از طرف شورای دولتی جمهوری خلق چین داده شده‌ورزشهای منظم بامدادی اجازه خواهد داد که صدها میلیون مردم این کشور دائما از قدرت وانعطاف کافی برای بالا بردن سطح تولید و کسب آمادگی برضد جنگ برخوردار باشند.

قرار است از فردا رادیو پکن هربامداد ۱۵ دقیقه‌موزیک ورزشی پخش کند تا حرکات بدنی۷۰۰ میلیون چینی بهنگام انجام تمرین های ورزش انقلابی با نغمه موزیک هماهنگ شود.

ماکلاه سرتان میگذاریم
ماکلاه مخصوصی سرتان میگذاریم که شمارا زیبای روز میکند.
ویگ‌شاپ فروشگاه فردوسی فروشگاه مرکزی سپه
ویگ شاپ آیزنهاور شماره ۴۵۰ تلفن ۹۵۰۱۳۳
The Wig Shop
ویگ شاپ

تلویزیون بلر جام جهان نما
مجهز به ماسك مخصوص که چشم‌ها را خسته نمیکند

نوار
کاست‌دوساعته ۴۰۰ ریال
کاتریج ۸۰ دقیقه ۵۵۰ ریال
باضبط بهترین آهنگهای انتخابی‌روز جهان
کالای‌صوتی خیابان قدیم شمیران ایستگاه داودیه
تلفن ۷۷۷۳۲۹

سردخانه‌های ممتاز
سازنده دستگاههای بستنی سازی ـ فانتزی ـ قصابی ـ کبابی ـ سردخانه
نمایشگاه شماره ۱ میدان خیام روبروی بانك کارگشائی تلفن ۲۹۸۹۰
نمایشگاه‌شماره ۲ نادری‌اول کوچه شیروانی تلفن ۳۱۸۸۹۷

آگهی استخدام
شرکت سهامی پلاستیلوکس
شرکت سهامی پلاستیلوکس تولیدکننده لوله ازماده پی‌ـ وی‌ـ سی سخت یکنفر دوشیزه ویابانوی جوان که تسلط کامل به ماشین‌نویسی لاتین و فارسی وامور بایگانی داشته باشد بطور تمام وقت استخدام مینماید. از متقاضیان خواهشمند است به تلفن های ۲۲۲۸۹و ۲۹۵۵۸ ویا به دفتر مرکزی شرکت واقع در خیابان خیام جنوبی شماره ۳۳۰ روبروی پاچنار مراجعه فرمایند.

از امشب در سینماهای
اونیورسال ـ پاسیفیک
ایران ـ تیسفون ـ ساینا ـ موناکو ـ پرسپولیس ـ داریوش
مارلیک ـ مونت کارلو ـ پانوراما ـ و... آستارا (تجریش)
«ظهوری» بعداز موفقیت بی‌نظیر فیلم «دزدو پاسبان» بار دیگر شیرین تر، داغ‌تر و با مزه‌تراز آنچه تاکنون دیده‌اید در آخرین شاهکار خود خواهد درخشید
دنیا مال منه
باشرکت: ظهوری ـ نیلوفر ـ ظهوری ـ پیمان ـ ظهوری ـ سارا ـ و... ظهوری
یك فیلم از زندگی .... پرازخنده وشادی
* همزمان باتهران در * اصفهان(سینماهای چهارباغ ـ مایاك ـ مهتاب ـ پارس) * مشهد(سینماهای آسیا ـ سانترال) * شیراز (سینماهای پارس ـ کاپری) * کرمانشاه (سینما آتلانتیك) * تبریز (سینماهای متروپل کریستال) * رشت(سینماسپیدرود) * اهواز (سینما دنیا) * آبادان (سینماهای ایران ـ متروپل ـ شیرین)

رستوران ودانسینك
کندو
خیابان پهلوی انتهای پارك ساعی

بزودی فقط در
سینما ریولی
عشق هرگز این چنین بی‌پروا برپرده سینما تجسم نیافته است!
رنوورلی (هنرمند جوان فیلم مکتب عشق) در فیلمی از: میشل بوارون
چشمان آفتاب زده
رنگی ـ اینتمن کالر باشرکت ستاره سکسی جدید ژانت آگرن و... فلورانس لافامو

بزودی درمولن روژها
کندیس برگن
پیتر استراوس
دونالدپلیزنس
سرباز آبی
پاناویژن ـ رنگی
کارگردان رالف نلسون
SOLDIER BLUE
محصول: امباسی پیکچرز
پخش از: متروگلدوین‌مایر
MGM

برنامه امشب سینما دنیا
(میدان مخبرالدوله)
دو فیلم در یك شب با بلیط معمولی
لاله‌زرد رنگی
معمای یک‌شب
سینماسکوپ ـ رنگی

تاریخ ومحل اعزام مشمولان عادی ۲۳ تا ۳۱

صبح امروز اعلامیه سازمان وظیفه عمومی تهران درباره اعزام مشمولان مادی حوزه شهرستان های غرب کشور منتشر گردید .

در این اعلامیه تاریخ اعزام مشمولان این حوزه در روز های ۱۵ تا ۱۷ شهریور ماه تعیین شده است .

متن اطلاعیه

به‌اطلاع کلیه‌مشمولانیکه ازحوزه شهرستان های غرب کشور برگ آماده بخدمت خود را از آن‌حوزه دریافت داشته میرساند .

الف تاریخ و محل اعزام روز های ۱۵ـ ۱۶ ـ ۱۷ ـشهریورماه ۱۳۵۰ در سالن ورزشی فرح‌واقع در چهار راه کالج خیابان حافظ بشرح زیر خواهد بود .

۱ـ روز دوشنبه ۱۵ر۶ر۵۰ کلیه مشمولان ۱۳۲۳ و ۱۳۲۴ و ۱۳۲۵ و ۱۳۲۶ و ۱۳۲۷ و ۱۳۲۸ و ۱۳۲۹ که برگ آماده بخدمت از حوزه شهرستانهای غرب کشور دریافت داشته‌اندمیبایستی درمحل اعزام حاضر تا ترتیب اعزام‌آنان بمراکز آموزشی داده شود .

۲ـ روز سه‌شنبه ۱۶ر۶ر۵۰ کلیه مشمولان متولد ۱۳۳۰ که برگ آماده بخدمت از حوزه شهرستانهای غرب کشور دریافت داشته‌اند میبایستی در محل اعزام حاضرتا ترتیب اعزام آنان بمراکز آموزشی داده شود .

۳ـ روز چهارشنبه ۱۷ر۶ر۵۰ کلیه مشمولان متولد ۱۳۳۱ که برگه آماده بخدمت از حوزه شهرستانهای غرب کشور دریافت داشته‌اند میبایستی در محل اعزام حاضر تا ترتیب اعزام آنان بمراکز آموزشی داده شود .

۴ـ کلیه مشمولان ذکر شده در ماده ۱و۲و۳ این اعلامیه میبایستی بادردست داشتن ۸ قطعه عکس و دو برگ رونوشت شناسنامه در محل اعزام حاضر تا ترتیب اعزام آنان بمراکز آموزشی داده شود.

۵ـ مشمولانیکه به رای صادره دادگاه اداری‌حوزه‌اعتراض داشته وپرونده آنها در جریان رسیدگی در هیئت رسیدگی تجدید نظر میباشد و تا روز ۱۲ر۶ر۵۰ خاتمه پیدا ننموده میبایستی در روز های ۱۵ و۱۶ و ۱۷ر۶ر۵۰ جهت اعزام بخدمت درمحل‌اعزام‌حاضر شوند.

تبصره ۱ـ مشمولانیکه فاقد برگ آماده بخدمت‌و رونوشت شناسنامه و عکس باشند از ورود آنان به محل اعزام جلوگیری بعمل خواهد آمد .

تبصره ۲ـ کلیه مشمولانیکه برگ آماده بخدمت از حوزه شهرستان های غرب کشور دریافت نموده‌اند چنانچه در روز های اعزام حاضر نشوند غایب محسوب و طبق ماده ۶۰ قانون مصوبه ۱۳۵۰ با آنان رفتار خواهد شد .

تبصره۳ـ چون مشمولان ازمحل اعزام مستقیما بمراکز آموزشی اعزام میگردند لذا بایستی وسائل شخصی خود را همراه داشته و از خویشان و بستگان خود خداحافظی‌نموده زیرا فرصتی جهت مراجعه بمنازل خود نخواهند داشت .

رئیس سازمان وظیفه عمومی‌تهران
سرهنگ محمدحسن معینی

تسهیلات تازه برای قبولی در امتحانات ششم متوسطه

برای شرکت کنندگان در امتحانات‌تجدیدی‌ششم متوسطه تسهیلاتی فراهم شد که باایجاد این تسهیلات میزان قبولی در شهریور به نسبت قابل توجهی افزایش خواهد یافت .

بقرار اطلاع نمرات شهریور ماه‌شرکت‌کنندگان بجای نمرات خردادماه آنان محسوب‌خواهد شد . با این ترتیب افرادی که بدون آمادگی در امتحانات خرداد ماه شرکت کرده‌اند و نمرات کمی بدست آورده‌اند نمره خردادماه آنان به‌حساب نخواهد آمدو جمع نمراتی که درشهریور ماه بدست می‌آورند ملاک قبولی آنان می باشد .

باتوجه باین مطلب در صورتیکه داوطلبی در امتحان خرداد ماه مثلا در درس شیمی نمره ۵ گرفته باشد ولی در امتحان شهریور ماه نمره ۱۵ بگیرد نمره ۱۵ او به جای نمره ۵ گذاشته می شود .

شرکت نکردند

عده‌زیادی از شرکت‌کنندگان در امتحانات خرداد ماه در امتحانات شهریور ماه شرکت نکرده‌اند وعلت عدم شرکت‌آنان نیزنداشتن آمادگی برای‌شرکت در امتحانات بوده است . به موجب‌آئین‌نامه جدید امتحانات چون‌هیچ‌داوطلبی در امتحانات خرداد ماه مردود نمی شد عده کثیری در امتحانات خردادماه شرکت کردند ، ولی از همین عده‌تعداد زیادی که امکان‌قبولی آنان در امتحانات شهریورماه وجود نداشت در امتحانات شهریور ماه شرکت نکردند .

شرکت یا عدم شرکت این قبیل داوطلبان در امتحانات شهریور تاثیری در وضعشان ندارد و در هر دو صورت مردود خواهد بود.شرکت‌کنندگان‌در امتحانات شهریورماه باید معدل ۱۰بدست بیاورند و نمرات آنان نیز از۷ کمتر نباشد ولی آندسته از شرکت کنندگانی که فقط در یک درس نمره کمتر از ۷ داشته باشند ولی معدل آنان به ده برسد قبول شناخته می‌شوند .

دستورافزایش حقوق رفتگران ابلاغ شد

* وزارت کشوراز شهرداری های‌سراسر کشورخواست که حقوق رفتگران را افزایش دهند .
* بیش از پنجاه هزار رفتگر از افزایش حقوق بهره‌مند میشوند .

وزارت‌کشور دستور افزایش حقوق رفتگران را در سراسر کشور صادر کرد و این‌دستور طی بخشنامه‌ای به شهرداریهای سراسرکشوراطلاع داده‌شد. این دستور شامل حال بیش از پنجاه هزار نفر از رفتگران شهرداریهای مملکت میگردد .

وزیر کشوردر دستور صادره به شهرداریها تاکید کرده است که با توجه به مقررات قانون کار و رعایت مقررات ماده ۶۸ قانون شهرداری‌نسبت به ترمیم دستمزدرفتگران وکارگران فورا اقدام نمایند.

وزارت کشور به شهرداریها خاطر نشان ساخته که باید با افزایش حقوق رفتگران ترتیبی داده شود که‌رضایت این‌افراد زحمتکش فراهم و احتیاجات زندگی آنان تامین گردد.

بمناسبت صدور این دستور امروزاتحادیه رفتگران‌شهرداری ازوزیر کشور قدر شناسی کرده ودرخواست‌کرد که وزارت‌کشور به اجرای سریع این دستور نظارت نماید . اتحادیه رفتگران اعلام کرد که در بسیاری از شهرداریهای مملکت حقوق رفتگران‌ناچیزاست‌و این‌اتحادیه اعلام داشت که اقدام وزارت کشورموجب‌رغبت بیشتررفتگران به خدمات شهری خواهد شد.

پس از حوادث خونین اخیر ظاهرا ایرلند شمالی بار دیگر بحال عادی درآمده است ولی‌هنوز دوطرف در مواضع خود به‌دقت‌مراقب یکدیگر هستند وکوچکترین حادثه‌ای ممکن است باردیگرسیل خون در خیابانهای شهرهای‌بزرگ‌راه بیاندازد در عکس افرادگشتی های انگلیسی در یکی از خیابانها درحال‌گشت‌دیده میشوندتابلافاصله‌شورش جدید را سرکوب کنند.

اقدامات نمایندگیهای فرهنگی ایران در کشور های خارج

رایزنی ها و وابستگی های فرهنگی و خانه فرهنگ ایران درکشور های خارج که در حال‌حاضر درهفده‌کشور مختلف متمرکز هستند دربزرگداشت جشن شاهنشاهی ایران از جمله فعالترین عوامل همکاری باکمیته های خارجی جشن بوده‌اند .

این مراکز بانهیه مدارک مربوط به شاهنشاهی ایران ، کتاب ، عکس ، فیلم ، مقاله، و بسیاری مطالب دیگر بطور مرتب و منظم برای جلب نظر مقامات محلی‌فرهنگی به‌اهمیت جشن شاهنشاهی‌اقدام کرده‌اند و دربسیاری از اجتماعات فرهنگی‌و هنری‌که بهمین‌مناسبت درخارج از مرز های ایران برگزار شده باهمکاری و فعالیت خود نقش اساسی داشته‌اند ، از جمله این اقدامات فعالیت درکنگره بزرگ ایران شناسی دردهلی‌نو ، مراسم فرهنگی و هنری دربمبئی، تشکیل‌نمایشگاه درشهر های مختلف پاکستان ، نمایشگاه های هنری و فرهنگی درکشور فرانسه را میتوان برشمرد .

ساختمان امتداد اتوبان پایان یافت

ساختمان امتداد اتوبان در داخل تهران پایان یافت و ماموران وزارت راه مشغول تکمیل عملیات ساختمانی دراین مسیر هستند . از اول مهر ماه وزارت راه در مسیر اتوبان واقع در داخل تهران اجازه حرکت خواهد داد و این‌موجب تسهیل بی‌سابقه ترافیک در خیابان های شاهرضا میدان ۲۴ اسفند ، آیزنهاور و دیگر خیابانها خواهد شد .

مسیر اتوبان اکنون دراراضی طرشت ساخته شده و این مسیر از آریاشهرو وهابشهر گذشته و ضمن قطع خیابان‌تاج و عبور ازیوسف‌آباد به‌پارک‌وی و خیابان ایوبی و پهلوی متصل میگردد .

برای تکمیل ساختمان‌این‌راه فعالیت بی‌سابقه‌ای شروع شده و صدها کارگر و ماشین های راه سازی وزارت راه در آنجا مشغول بکار هستند . این راه یک شاهراه غربی در تهران است که میتواند قسمت‌مهمی از ترافیک شهر را عبور دهد .

خبرهای روز

تلگرام شاهنشاه به قذافی

از طرف شاهنشاه آریامهر بمناسبت سالروز انقلاب لیبی تلگرام‌تبریکی‌بعنوان حضرت‌معمر قذافی رئیس شورای انقلاب‌لیبی به طرابلس مخابره شد.

شرکت در هیئت امناء

ظهر امروز سرکار علیه خانم فریده دیباو آقای حسین کاظم زاده وزیر علوم و آموزش عالی برای شرکت در هیات امنای دانشکده کشاورزی رضائیه به آن شهرستان عزیمت کردند.

مدیر کل و بازرسان کاراصفهان توبیخ شدند

امروز سخنگوی وزارت کارو امور اجتماعی اعلام کرد:

چون در بازدید آقای نخست وزیراز دخانیات اصفهان در کارخانه مذکور رعایت‌شرایط بهداشت و حفاظت نگردیده‌بود، لذا در اجرای دستورایشان‌مدیر کل بازرسی کار باتفاق سه نفر از بازرسان کار جهت رسیدگی بوضع بهداشت و حفاظت‌کارگاه فورا به اصفهان اعزام گردیدند. ضمنا بازرسان کار و مدیر کل کار اصفهان به سبب کوتاهی درانجام وظیفه توبیخ گردیدند.

سمینار زبان فارسی

بمناسبت جشن ۲۵۰۰ ساله شاهنشاهی ایران وزارت علوم و آموزش عالی سمیناری تحت عنوان آموزش زبان فارسی با شرکت‌استادان زبان فارسی‌کلیه دانشگاهها وموسسات آموزشی عالی برپا خواهد کرد.

دراین‌سمینار که از ۲۱ تا۲۵ شهریورماه در تهران برپاخواهد شد زبان فارسی که یکی‌از پایه های استقلال و قومیت‌ملت ایران بشمار می آید و همچنین نحوه صحیح آموزش آن مورد بررسی و مطالعه اساتید زبان فارسی قرار میگیرد.

اجتماع ۲۰۰ دانشمند ایرانی و خارجی

دومین کنگره تحقیقات ایرانی با شرکت ۲۰۰ نفر از دانشمندان ایرانی و خارجی فردا در تالاررازی دانشکده پزشکی دانشگاه مشهد گشایش می‌یابد.

در این کنگره که مدت ۵ روز بطول خواهد انجامید مسائلی‌درباره تحقیقات‌ادبی مربوط بدوره اسلامی‌ایران، دستور زبان فارسی، ادبیات معاصرایران ، ادبیات‌معاصر و زبان شناسی و لهجه‌های ایرانی مطرح میشود .

مدیر کل مالیاتهای تهران تغییر کرد

از طرف آقای وزیر دارائی آقای ضیاءالدین خاقانی بسمت مدیرکل مالیاتهای تهران‌منصوب گردید. آقای خاقانی قبلا سمت مدیر کل بقایای مالیاتی را به عهده داشت .

سفر رسمی والاحضرت شاهپور غلامرضا و همسرشان بمجارستان

با کسب اجازه ازپیشگاه شاهنشاه آریامهر ساعت یک بعد از ظهر امروز والاحضرت شاهپورغلامرضا پهلوی باتفاق والاحضرت منیژه پهلوی همسرشان به دعوت رسمی حضرت رئیس جمهوری مجارستان به بوداپست عزیمت کردند .

سفر والاحضرتین به مجارستان تا هفده شهریور بطول می‌انجامد و سپس والاحضرتها در جلسه کمیته‌های ملی المپیک و فدراسیون بازیهای آسیائی درمونیخ‌و کنگره بین‌المللی کمیته المپیک درلوکزامبورک شرکت خواهند کرد .

کریم‌آقاخان ۱۰مدرسه یادبود خیریه‌ای کرد

سخنگوی جشن شاهنشاهی ایران امروز اعلام کرد والاحضرت کریم آقا خان بمنظور شرکت در مراسم جشن شاهنشاهی دهمدرسه از مدارس یاد بود جشن دوهزار و پانصدمین سال بنیان گذاری شاهنشاهی ایران را خریداری کرده.

ملاقات هیئت مدیره سندیکای کارگران

امروز اعضای هیئت مدیره سندیکای کارگران سنگکی ، لواشی و تافتونی تهران باآقای بهنام معاون فنی وزارت کار و امور اجتماعی در دفتر ایشان ملاقات کردند.

در این دیدار معاون فنی وزارت کار ترتیب همکاری سندیکا های مذکور راباسازمان بیمه های اجتماعی در مورد لیست‌صحیح کارگران بیمه شده واستفاده بیمه شدگان ازمزایای قانون بیمه اعلام نمود.

در انجمن قلم

روزیکشنبه ۱۴ شهریورساعت ۶بعد از ظهر آقای دکترمنوچهر اقبال رئیس هیئت مدیره و مدیر عامل شرکت ملی نفت ایران سخنرانیهای‌انجمن قلم را افتتاح میکند.ورودبرای همه آزاداست.

سومین دفتر اطلاعات جهانگردی

سومین دفتر اطلاعات جهانگردی از طرف سازمان جلب‌سیاحان‌در سالن‌ایستگاه راه آهن ایران گشایش‌یافت

هم اکنون یك دفتر در ساختمان مرکزی سازمان جلب‌سیاحان‌ودفترجهانگردی دیگری در سالن گمرک فرودگاه مهرآباد دائراست. واطلاعات‌موردنیازجهانگردان را در اختیار آنان قرار میدهد.

مشکلات لاینحل فدراسیون خلیج فارس

دوبی ـ خبرگزاری فرانسه ـ ازمنابع موثق کسب‌اطلاع‌شده که حکمرانان شش امیرنشین‌ساحل متصالح دریای عمان روز ۱۵ سپتامبر«۲۴ شهریور»درابوظبی تشکیل جلسه میدهند تاتخست وزیر فدراسیون شش جانبه را که روز ۱۸ ژوئیه گذشته تصمیم بایجاد آن گرفته شده است انتخاب کنند .

باحتمال زیاد شیخ محتوم‌ابن راشد ولیعهد دوبی باین سمت برگزیده خواهد شد و شیخ زایدبن سلطان آل‌نهیان مقام ریاست فدراسیون را احراز خواهد کرد .

پس از تشکیل دولت‌فدراسیون اقداماتی برای پایان دادن به قرارداد های تحت الحمایگی امارات عضو بارئیس وعضویت فدراسیون در سازمان ملل‌متحد و جامعه عرب بعمل خواهدآمد در راه تشکیل واقعی فدراسیون هنوز دو مسئله لاینحل ماندکه یکی عدم شرکت راس‌الخیمه‌در فدراسیون و دیگری مسئله جزایر تنگه هرمز است .

در دوبی اظهار عقیده‌میشود که‌راس‌الخیمه نمی‌تواند مدت زیادی در خارج از فدراسیون بماند و حکمران این امارت بلافاصله پس ازاطلاع ازنتیجه حفاریهای نفتی که اکنون در این سرزمین صورت می گیرد ازفدراسیون درخواست‌عضویت خواهد کرد .

امامسئله اختلافات ایران و انگلیس برسر جزایر ابوموسی و تنب بزرگ و تنب کوچک مسئله جدی‌تری است . ایران اعلام کرده است تاوقتی‌حاکمیت ایران به جزایر مذکور تائید نشود با تشکیل فدراسیون مذکور موافقت نخواهد کرد. ممکن است شیوخ شیخ‌نشین تاآنجا که مربوط بخودشان است با فروش و یا اجاره این جزایر بایران موافقت کنند ولی مخالفت‌هائی هم در این راه وجود دارد .

ایران از نظر روابط اقتصادی و حضور عده زیادی ایرانی در دوبی نفوذ زیادی دراین‌شیخ‌نشین دارد. عقیده عمومی در دوبی براین است که فشارهای ایران کافی است که شیخ‌راشد را وادار کند تا از فدراسیون خارج شود .

پیشنهاد شده است که دولت انگلیس از شیخ راشدبخواهد تا از نفوذ خود نزد شاهنشاه ایران برای حل این مسئله استفاده جوید .

از سوی دیگر عربستان‌سعودی نیزازابوظبی ادعای ارضی‌دارد ولی دعاوی عربستان سعودی مسئله کوچکتراست زیرا هرچه باشد این مسئله بخود اعراب مربوط میشود .

سرعت رانندگان در خیابانها کم است

درحالی که سه روز از اجرای قانون جدید اخذ جرائم‌رانندگی میگذرد هنوز صحبت‌از توفیق یاعدم‌توفیق‌این قانون درگشایش کره گور ترافیک تهران است .

در بعضی از خیابانها آثار ونتایج مثبت قانون به وضوح دیده می‌شود و در جاهای دیگر وضعیت طوری است که حکایت از ناکامی قانون در حل مشکل ترافیک تهران دارد .

درخیابانهای‌شمالی ومرکزی شهر وبه ویژه در محدوده طرح ویژه ترافیک‌تهران تقریباتخلفات رانندگی کم شده است ولی در مقابل در خیابانهای جنوب شهر و شرق تهران‌هنوزتخلفات چشمگیر دیده می‌شود .

امروز اتومبیلها در تهران ومخصوصا خیابانهای واقع در محدوده طرح ویژه ترافیک نسبت به دو روز اول اجرای قانون با نظم بیشتری حرکت میکردند ولی‌سرعت ترافیک‌نظیر دو روز گذشته کم بود و این موضوع باعث تراکم اتومبیل‌در خیابانها ومیدانهای بزرگ شهر شده بود .

تخلفات در توقف که دیروز آنها را تخلفات پایدار نامیدیم ازخیابانهای‌تهران رخت‌بربسته است و دیگر در زیر تابلوهای ایستادن ممنوع و توقف ممنوع به ندرت اتومبیلی را درحال توقف می‌بینیم .

دیروز اطلاعات نوشت که تخلفات ناپایدار نظیر انحراف به چپ ، سرعت غیرمجاز ، دور زدن غیرمجاز در تهران هنوز وجود دارد و در این نوع تخلفات راننده متخلف با بررسی اطراف دور از چشم مامور پلیس تخلف می‌کند .

به دنبال این نوشته امروز کسب اطلاع شد که راهنمایی و رانندگی برای‌جلوگیری ازاین گونه تخلفات تصمیمات جدیدی گرفته است .

به موجب این تصمیمات افسران پلیس بطور دستجمعی ویا تنها عبور و مرور اتومبیلها را به طورمخفی زیرنظرخواهند گرفت .

دراین مواردافسر پلیس‌خود را از دید رانندگان دور نگهمیدارد وبه محض مشاهده تخلف فورا متخلف را جریمه می‌کند این روشی است که در کشور های دیگر جهان بخصوص آمریکا و انگلیس نیز بکار میرود

تجاوز به خط عابر پیاده

از جمله موارد بحث دیگری که مورد توجه راهنمائی و رانندگی است تجاوز به خط عابر پیاده است .

پلیس راهنمائی دراین‌مورد متخلف را ۵۰۰ ریال جریمه می‌کند و همچنین پلیس معتقد است که حق‌تقدم عابر پیاده در تمام موارد باید رعایت شود .

توقف در ایستگاه تاکسی

در دنبال مطلبی که دیروز در مورد وضع رانندگان تاکسی نوشتیم و یادآوری کردیم که تاکسی ها برای سوار کردن مسافر ناچار به توقف دوبنه و در نتیجه دادن جریمه‌هستند امروز شهربانی کل کشور اطلاعیه‌ای‌صادرکردوازمسافران تاکسی خواست که درایستگاه های تاکسی بایستند ورانندگان تاکسی را به توقف دوبله وادار ننمایند متن اطلاعیه شهربانی کل کشور باین شرح است :

اطلاعیه شهربانی کل کشور

«بمنظور ایجاد نظم عبور و مرور ، شهربانی کل کشور از عموم مسافرین محترم تاکسی تقاضا دارد ، برای سوار و پیاده شدن از تاکسی صرفا از ایستگاه هائی که برای تاکسی ها در نظر گرفته شده است استفاده فرمایند و رانندگان تاکسی را وادار نسازند ، در نقاطی غیر از ایستگاه تعیین شده متوقف گردند . زیرا این عمل علاوه بر اینکه در وضع عبور و مرور بی نظمی ایجاد میکند ، موجب تخلف رانندگان تاکسی و در نتیجه پرداخت جریمه بوسیله آنان نیز خواهد شد .

شهربانی کل کشور قبلا از عموم اهالی محترم پایتخت در اجرای این روش‌کمال تشکر را دارد .»

کندی ترافیک تهران ورابطه آن با قانون جدید اخذ جرائم رانندگی تا دیروز که موردتائید پلیس‌هم بود امروز تقریباکاهش پیدا کرده بود .

استفاده از سرعت

در این مورد یک مقام‌پلیس گفت رانندگان هنوز از حداکثر سرعت مقرر در شهر که ۵۰ کیلومتر است استفاده نمی - کنند و چون تخلفات منتج به کندی و یاقطع ترافیک بااجرای قانون جدید کمتر شده ، اگر رانندگان از حد اکثر سرعت مقرر استفاده کنند دارای یک نظم عالی در ترافیک تهران خواهیم شد .

حسن‌البکر را به مسلسل بستند

دنباله اخبار خارجه

بیروت ـ خبرگزاری فرانسه ـ روزنامه «المحرر» چاپ بیروت امروز نوشت که ژنرال احمد حسن‌البکر رئیس جمهوری عراق در سوء قصدی که بجان وی شده بشدت از ناحیه شانه و بازو زخمی گردیده و در بیمارستان بستری شده است . پس ازاین‌حادثه وزارت‌بهداری عراق اعلام کرد که حسن‌البکر براثرجزئی‌کسالت دربیمارستان بستری شده و مورد آزمایش‌و معاینات پزشکی قرار خواهد گرفت .

وزیر بهداری عراق درهمان روزگفته‌که حال‌رئیس جمهوری «خوب» است .

روزنامه المحرر از قول منابع موثق عراقی نوشته است که در جریان سوء قصد دو گلوله به شانه و بازوی چپ حسن‌البکر اصابت کرده است. سوء قصد هنگامی روی‌داد که حسن‌البکر روز ۲۶ اوت درباغ کاخ ریاست جمهوری ضیافت شامی بافتخار افسران جوان عراقی که تازه درجه گرفته‌اند ترتیب داده بود .

هنگامی که رئیس جمهوری عراق پس از بازدید از گروهی از افسران جدید بسوی گروه دیگر میرفت یك ستوان عراقی با مسلسل او رازیرآتش‌گرفت.

در این هنگام ناگهان چراغ های باغ‌بعلت نامعلومی‌خاموش گردید و افسر جوان عراقی توانست با یك اتومبیل غیر - نظامی که انتظار او را میکشید فرار کند . بلافاصله‌حسن‌البکر به بیمارستان منتقل‌شدو برای خارج کردن گلوله هائی‌که بوی اصابت کرده‌بودزیرعمل‌جراحی قرار گرفت .

فردای آن روز جسد افسر جوان را درحالی که چندین گلوله به گردن و سر او شلیك شده بود در «تل‌محمد» حومه بغداد پیدا کردند .

المحرر اضافه می کند که رهبران عراقی تاکنون هویت افسر ضارب رئیس جمهوری‌را فاش نکرده‌اندو تحقیقات‌درباره این سوء قصد در اختفای‌کامل جریان دارد .

روزنامه لبنانی تائید کرده است که پس ازسوء قصدبجان البکربیش‌ازدویست افسرعراقی بازداشت شده‌اند .از طرف دیگر کلیه کارکنان کاخ‌ریاست جمهوری موردبازجوئی قرار گرفته‌اند تا علت خاموش شدن چراغ های کاخ بلافاصله‌پس‌از نخستین‌تیراندازی روشن‌شود.

سلاحهای اتمی شوروی در مصر مستقر شد

پاریس- منابع فرانسوی امروز گفتند که پرزیدنت انورسادات توانسته است موافقت شوروی را برای استقرار سلاح های اتمی‌این کشور در مصر جلب کند.

بنابااظهار همین منابع هم‌اکنون تعدادی از بمب ها و سلاح های دیگر اتمی شوروی بمخاک مصر منتقل شده‌ودر جای مطمئنی انبار شده‌است .بنابااظهار منابع مذکور انتقال سلاح های اتمی‌شوروی به مصر نشانه آنست که شوروی‌قصد دارد بهر قیمت شده از شکست اعراب در جنگ احتمالی آینده جلوگیری کند .

تیم کشتی آزاد ایران روانه مونیخ شد

در پایان مسابقات کشتی‌آزاد قهرمانی جهان (۱۹۷۱) در صوفیه ، تیم ملی کشتی آزاد ایران سرانجام به مقام دوم رسید و روز گذشته جام‌دومی ونیز مدال نقره محمدفرهنگ دوست کشتی گیری که به غلط او را برنده مدال برنز اعلام کرده بودند ، به سرپرست تیم ایران داده شد و مقام دومی ایران مسجل گشت .

محمد فرهنگدوست کشتی‌گیر وزن ۷۴ کیلوی ایران پس از مساوی با آبروس از رومانی در شرایطی قرار گرفت که می‌بایست مدال نقره را به او میدادند چرا که امتیاز منفی‌اش از حریف کمتر بود، اما جدول نویس مسابقات که خود یکی از بلغارها بود در جدول دست برد و با این دستکاری وضع را چنان‌تغییر داد که آبروس برنده مدال نقره و فرهنگدوست دارنده مدال برنز اعلام شد و بدین ترتیب تیم ایران با یک‌امتیاز کمتر از بلغارستان در رده سوم جای گرفت و حتی در تشریفات و مراسم رسمی نیز سوم اعلام شد اما همراهان ایرانی که خود بشدت ازبی کفایتی داوران و اعمال نفوذ های بلغارها ناراحت بودند بلافاصله اعتراضی رسمی به فدراسیون جهانی کشتی‌تسلیم داشتند .

این اعتراض فورا مورد رسیدگی قرار گرفت و روز بعد از اختتام اعلام شد که بلغارها در جدول‌دست‌برده‌اند و از این رو فرهنگدوست در پله دوم سکوی قهرمانی جای گرفت و برنده مدال نقره شد در حالیکه یک امتیاز دیگر به تیم ایران بخشیده بود که بدین ترتیب امتیازهای دو کشور برابر شد . اما چون ایران ۲ مدال طلا وبلغارستان تنها یک مدال طلا داشت یک مدال طلای بیشتر به مقام دوم جهان رسید و بلغارستان سوم شد .

نکته جالب اینکه پس از شور و بررسی فراوان نتیجه مسابقه شمس‌الدین سیدعباسی و تدورف بلغاری نیز که بعلت اعمال نفوذ بلغارها مساوی اعلام شده بود تغییر کرد و بسود سید عباسی اعلام شد ! اما بهرحال حتی این تغییر رای موجب نشد که‌سیدعباسی شانس مبارزه برای بدست آوردن مدال طلا را بیابد چرا که بر اثر اشتباههای مکرر خود در مسابقه با«آبه» حریف ژاپنی ۳ـ۱۱ مغلوب او شد و به مدال نقره قناعت کرد .

بدین ترتیب تیم ایران در مجموع ۲ مدال طلا ۲ مدال نقره و سه مقام چهارم‌بدست آورد . جوادی در ۴۸ کیلو ، قربانی در ۵۲ کیلو برندگان مدال طلا بودند در حالیکه سید عباسی در ۶۲ کیلو و فرهنگدوست در ۷۴ کیلومدال های نقره را بدست آوردند . عبداله موحد قهرمان بزرگ ایرانی در ۶۸ کیلو چهارم شد و خرمی‌و فیلابی دوعنوان دیگر چهارم‌رابه تیم بخشیدند.

تیم ایران ساعت ۳۰ر۵ بعد از ظهر دیروز عازم مونیخ شدو شنبه با هواپیمای‌لوفت‌هانزا به تهران باز خواهد گشت . ضمن اینکه از روز پنجشنبه صوفیه شاهدمبارزات قهرمانان کشتی فرنگی‌قهرمانی جهان خواهد بود .

البته قابل توجه است که‌تیم ایران امسال برای نخستین بار بمقام دوم رسید و سال پیش سوم شده بود . البته قبلا در سالهای ۱۹۶۱ در یوکوهاما و درسال ۱۹۶۵ در منچستر تیم ایران بمقام قهرمانی دست یافت .

ایران برای گرفتن امتیاز نفت از انگلیس پذیره نمی‌پردازد

بقیه از صفحه آخر

مشترکا برای یك قطعه اقدام کنند .

این‌درخواست پس‌از مدتی مذاکره پذیرفته شد وهردو با برآورد ها و تجزیه‌بیانی که«بی‌پی» در فلات‌قاره کشورخودداشت برای‌قطعه‌ای بادولت انگلستان وارد مذاکره شدند که دارای امتیازات خاصی است .

امتیازات

قطعه‌ای که شرکت ملی نفت وبی‌پی برای آن تقاضادادند پذیره‌نداردو بشکل مزایده بین‌المللی هم نیست .

برای کسب امتیازات این‌قطعه باید بین دولت انگلیس و کمپانی مربوطه توافق وتفاهم بوجود آید . انتظار میرود تا ۱۵یا ۲۰ روز دیگر نتایج این مذاکره اعلام گردد وهردو کمپانی از هم اکنون‌به نتایج مثبت‌این مذاکره‌امیدوارند .

نکته دیگری که درباره‌این اقدام باید گفت اینست که شرکت‌ملی‌نفت برای‌اکتشاف واستخراج این منطقه سرمایه‌گذاری‌وریسك سرمایه‌ای‌بزرگ نخواهد داشت ، در حقیقت سرمایه‌گذاری تدریجی خواهد بود اگردر مرحله اول که چند میلیون دلار بیشتر نیست نتایج امیدوارکننده نباشد شرکت ملی نفت از سرمایه‌گذاری بعدی معاف خواهد بود اما اگر نتیجه مثبت بود به نسبت‌نتایج سرمایه گذاری‌ادامه خواهد یافت .

بهرصورت سرمایه‌گذاری شرکت ملی نفت بر خلاف کمپانی های دیگر که ده ها وصدها میلیون‌دلار است ، از چندمیلیون‌دلار تجاوز نمی کند اما اگرمنابعی کشف شد و سرمایه بیشتر مورد احتیاج باشد ، باتکای منابع مکشوفه سرمایه لازم از منابع مالی جهانی تامین ووصول خواهد گردید و از این جهت‌فشاری به بودجه مملکتی وارد نخواهد شد .

قطعه مورد تقاضای شرکت ملی نفت وبی‌پی در نزدیکی مناطقی است که در حال حاضر از آن نفت استخراج میشود و این یکی دیگراز نکات مثبت این‌مشارکت تلقی میشود .

مرکز آموزش بصورت مدیریت درمی‌آید

بقیه‌از صفحه آخر

هدف اصلی سازمان امور اداری و استخدامی کشوراز انجام چنین‌برنامه‌های آموزشی آنستکه آمادگی های لازم را جهت کارمندان دولت برای احراز مشاغل‌بالاتر فراهم نماید وبهبود مورد نظر سازمان امور اداری در روش های اداری پدید آید.

توسعه مرکزآموزش مدیریت وتبدیل‌آن بصورت یک دانشکده تدریجی خواهد بود و مرکز آموزش خواهد توانست متصدیان مشاغل حساسی را که فعلا در دستگاه دولت انجام وظیفه میکنندولی‌دارای مدارک تحصیلی زیر لیسانس میباشند، در صورت لیاقت و شایستگی داشتن مدرک دیپلم متوسطه جهت آموزش فرا خوانده و پس از طی دوره آموزشی و اخذ مدرک لیسانس بیشتر و بهتر ازسابق بتوانند در پیشبرد کار های‌اداری‌موثر واقع شوند.

خبرنگار ما اضافه میکند : چنانکه قرارباشدمرکز آموزش مدیریت بصورت شبه دانشکده درآید و از دیپلمه های‌متصدی مشاغل حساس جهت اخذ آموزش دعوت نماید ، بایستی دارای هیئت‌امناء گرددو طبق ضوابط و مقررات آموزشی کشور مبادرت‌به‌اعطای گواهینامه نماید.

اقلیت و اکثریت یکدیگر را متهم کردند

به‌دنبال حملات شدیددبیرکل حزب مردم به دولت هویدا و حزب‌ایران‌نوین ،نشریات‌ارگان این‌دوحزب شدیدا به‌یکدیگر حمله می کنندو دراین روز ها این حملات به‌اوج خود رسیده است.

«ندای‌ایران‌نوین» نشریه ارگان مرکزی حزب‌ایران نوین دراین چند روز سخنان دکترعلینقی کنی‌دبیرکل حزب مردم را پوچ وتوخالی دانسته و ضمن‌حملات شدید ، به‌پاسخگوئی برخاسته است.

ندای‌ایران نوین -رجا که سخنان دبیرکل حزب مردم و انتقادات اورابه میان می کشد ، صحبت از غیراصولی بودن این انتقادات می‌کند.

این نشریه درتمام موارد به پیشرفت های اخیرایران در تمام زمینه های سیاسی ، اقتصادی ، اجتماعی اشاره کرده واین پیشرفت ها را جوابی‌برای انتقادات دبیرکل حزب مردم‌به حساب می‌آورد.

امروز ندای‌ایران‌نوین ضمن بحث از جلسات حزبی،سخنان مسئول یکی از حوزه ها را در پاسخگوئی به‌دبیرکل حزب‌مردم منعکس کرده‌است .

رئیس‌این‌حوزه گفته‌است : حزبی که‌نتوانسته در طول‌قریب به۱۵سال‌یك تشکیلات درست و حساب شده بوجود آوردو پین اعضاءانگشت‌شمار خود تفاهم و وحدت نظرپدیدآورد چگونه به خود اجازه میدهد حزب‌و دولت حزبی‌ایران‌نوین راکه‌درتحولات پرافتخار چندسال اخیر سهم بزرگ وقاطع‌داشته مورد تاخت‌و تاز قرار دهد.

دولت‌حزبی همواره‌برای انتقادات سازنده احترام خاص قائل‌بوده‌و هست ولی‌انتقادات دبیر کل حزب‌اقلیت‌فاقد‌محتوی‌وسازندگی وغیراصولی بوده‌است .

بذله‌گوئی وفحاشی

روزنامه‌راه مردم ارگان مرکزی حزب‌مردم‌نیز دراین مدت‌ساکت نشسته‌بپاسخ گوئی‌برخاسته‌است.

در مقاله‌ای تحت عنوان «آقای نخست‌وزیر مغلطه بافی‌وبذله‌گوئی بس‌است » می‌نویسد : آقای نخست‌وزیر به محض بازگشت به ایران بذله گوئی یابهتر بگوئیم قماشی‌راازسرگرفتند و به زعم خود پاسخ هائی به‌انتقاد های جدی‌واساسی دبیرکل حزب دادند راه‌مردم‌در جای‌دیگر مینویسد : هرقدر در بیانات دبیرکل مانظم سخن و صراحت موضوع وقوت منطق وتذکرات انتقادی مشخص و نمونه های روشن معایب‌اجرائی وجود داشت درعوض در کلام آقای نخست‌وزیر بی نظمی و ابهام وضعف استدلال و مغلطه وجود داشت ونشانه های بارزی از فرار در پاسخگوئی مستقیم وجدی هویدابود .

نشریه ارگان حزب مردم در جای‌دیگر ضمن اشاره به سخنان آقای هویدا می افزاید: استفاده از اینگونه تاکتیك‌های منحطومردود خاص دوران‌ارتجاع سیاه‌و ملی نمایان بود که در قبال هرسخن‌وطن‌پرستان ،جمعی فرصت‌طلب وجنجالگر و هوچی راماموربه تحریك احساسات مردم علیه منت

دفاع از ناموس و کشف حقیقت امر

ساعت ۱۲ بار زنگ نزد چون عقربه‌های ساعت‌های هتل هرکدام روی شماره‌های متفاوتی خوابیده بودند اما نیمه شب بود ودرحدود صد نفری‌بیدار مانده بودندتا یك نمایش‌روحوضی در سرسرای هتل تماشا کنند .

این تاتر حافظ نو که به شیراز آمده است در جوار برنامه‌های اصلی فستیوال چهار نمایش عرضه می‌کند که میرداماد ، نوروز پارەدوز ، دو ساعت سعادت و گذشته نام دارد .

این گروه که دو نوازنده و چندتائی بازیگر دارد ، در لحظات اول نمایش ، تماشاگران فارسی زبان را از خندەبی‌تاب کرده بودند . باری با الفاظ که با مختصر دستکاری رکیك میشد و شیرین‌بازیهای سیاه و کندذهنی حاجی ، عشوه های کلفت و خانمی خانم ، دست بدست هم داده بود اما نمایش پس ازیکربع ،افت‌کرد که نمیشوددرحضور مردم نکته‌دان،آنهمه متلك‌براند و بالاخره خوشمزگی هم حدی دارد .

این نمایش‌های عامیانه را ما به سابقه عتیقه‌پرستی به جشنها می‌آوریم و در پایتخت هم افرادی با حسن نیت تمام و برنامه‌های اندیشیده به معرفی این نمایش‌های سنتی اهتمام می‌کنند اما چرا دوره سیاه بازی گذشته است شاید ادوات و ابزار دیگرهم برای خنداندن خلایق و انتقاد از موقعیت‌ها پیدا شده است .

●●●

هنوز هم مردم کمابیش‌به دیدن این نمایش‌ها میروند،اصلا وقتی یك مرد یا زن متوسط شهرستانی اسمی از نمایش‌میشنود، فی‌الفور بیاد «کاباره ـ تاترهای لاله‌زار و دروازه قزوین » می‌افتد و یا در هرعیش و سروری از بنگاههای شادمانی ، هنرمندان مدعوین جشن سر میرسند .

سئوالی بذهنم می‌آید : چرا این نمایش مقبول طبع عوام نتوانست گسترش و کمال بیابد ؟ ، بهانه‌های زیادی برای‌ادامه آن بود.و نمونه درخشانش را درمزارتان، دیدیم یکروحوضی کمال یافته با هدفی معین و فرمی بدیع .

یعنی شاید سینما و تلویزیون این حضرات را از میدان بدرکرد بهرحال تقصیر خودشان است . که میدان را خالی‌کرده‌اند.

عروسی فیگارو

نمایش دیشب را مسئول برنامه چنین اعلام کرد اثری جالب و مهیج از نویسنده نامدار آنذره پورتر ، بعد معلوم‌شد که کسی ، درچند کلمه عروسی فیگارورابرای اینها تعریف‌کرده واینها دستمایه نمایششان کرده‌اند .

البته از عروسی فیگارو اثری در این کار نبود آنچه بود حاضرجوابیها ، نکته دانی ، حرکات حساب شده این‌هنرمندان عامی بود، سیاه که همه‌کاره نمایش بود ، بازی را خوب می‌گرداند ، شوخی‌های سکسی ، اشارات مفید اجتماعی (!) وکنایه‌پردازیها بدنبود اما اینها که میدانید حرکت ندارند افگار فقط بادستهاشان زندگی‌می‌کنند که یاآنها را بهم می‌مالند یابرای زدن توی‌سر آدم دیگری از آن استفاده می‌کنند کارشان رویهمرفته دیدنی است ، خاصه برای مردم متوسط وبرای‌آنها که میخواهند تردماغ وخوشحال بشوند وتیارت ببینند .

سرپرست گروه را کناری‌کشیدم گفتم کارتان خوب‌بود، چند سال است در این کاری ؟

مهدی صناعی‌پور می‌گوید ۲۵ سال است که در تئاتر کار میکنم اما سه سال است که این گروه را تشکیل داده‌ایم.

گفتم اسم سیاه چه بود گفت سعدی افشار

معرفی کرد کلفت (گوهری) خانم (شیلا) حاجی (حسن شمشاد) برادر حاجی (ابراهیم هادیان) آنوقت نوبت‌به‌ارکستر رسید نوازنده کمانچه (عزیزقهرمان) ضرب (علی بنفشه) .

اینهم خلاصه بازی که عرض آن بدک نیست.

سیاه عاشق کلفت میشود خانم مج آنها را میگیرد . حاجی میخواهد با کلفت هماغوش شود کلفت وعده تەباغ را میدهد مباشر عاشق خانم است و همه بنحو مطلوبی درکار خیانت به‌ناموس یکدیگر هستند .آقا می‌آید مباشر که لباس زنانه پوشیده ، در کمد پنهان میشود آقا وبرادرش ـ که‌مهمان اوست ـ اختلاط می‌کنند. صدائی ازکمد می‌آید مشکوک‌میشوند حاجی بدنبال کلیدساز میرود در این فاصله مباشر را از کمد درآورده و کلفت رابجای آن پنهان می‌کنند کلیدساز که دررا باز کرد حاجی بور میشود آقا شرط ازدواج سیاه وکلفت رایک وعده‌دیدار قرار داده ، کلفت ظاهرا راضی است اما باتبانی خانم رابالباس کلفتی به باغ میفرستد ، خیانت آقا برملامیشود وچند عدد سیلی و فحش هم میل می‌کند.وبالاخره عروسی‌سر بگیرد و همه در آن اسافل اعضاء را می‌رقصانند .

گفتگوی اختصاصی نماینده بی‌بی سی ـ ژنو
نماینده رادیو تلویزیون سوئد
ومفسر روزنامه اطلاعات
با ژروم ساواری

ساواری:

من از نمایش سیاسی بیزارم

صحنه‌ای از اجرای زارتان برادر تارزان

ساواری کارگردان نمایش «زارتان برادر تارزان» در ارژانتین‌بدنیاآمده درخانواده‌ای امریکائی و فرانسوی تعلیم موسیقی دیده و روی سازهای ضربی و هارمونی و ترومپت و پیانو مطالعاتی‌دارد در زمینه‌هنر های گرافیك هم کار کرده‌در پاریس به‌مدرسه هنرهای‌تزئینی رفته‌باکارگردانانی چون‌ویکتور گازسیا ، ژرژلاوانی‌و ژان باری سروکار کرد .

اعتقاد به تزئین صحنه ندارد وتحت‌تاثیر مکتب‌تئاتر گروتفسکی است وحالا او را کنار استخر می‌یابیم واوکه نیمروز درشهر وکوچه بازار نمایش داده همین حالابرگشته‌وهنوز فرصت‌نکرده گریم نمایش را از صورت پاك کند خیلی خوشحال است که توانسته برای بچه های کوچه نمایش دهد .

لازاریان: فکر نمی کنید نمایش شما، اگرهر نوع پیامی از نظر اجتماعی یا سیاسی در آن‌گنجانیده‌باشد، خیلی‌طولانی است ومیشدحداقل نصف‌برنامه را حذف کرد ؟

جواب می دهد : وقتی ما رسیدیم اوضاع و احوال درست دستمان نبود ولی‌حالا اینکار را خواهم کرد وکسانی که امشب به نمایش می آیند انرا خیلی کوتاه‌تر خواهند یافت .

اوسیاتریلینك : در نمایش شما طنز و انتقاد جای زیادی‌را اشغال می کند . بانظر انتقادی که به انگلیسی ها می نگرید آیا میل دارید نمایش «زارتان برادر تارزان» را در لندن به نمایش بگذارید ؟

ـ بله با کمال میل، خیلی امیدواریم که سال آینده در انگلیس روی صحنه بیاید .

نماینده رادیو سوئد : چرا نمایش را با متن فرانسه تهیه کرده‌اید اینجامثل اینکه‌بیشتر انگلیسی زبانند . چند هنرپیشه دارید آیا همگی در کار دائمی شما هستند ؟

ساواری : ۱۷ هنرپیشه که هیچکدام آنها ثابت نیستند اصولا من عقیده ندارم هیچ هنرپیشه‌ای بطور دائم بایك گروه مشخص بازی و تمرین داشته باشد چرا که حالت‌یك زندانی به‌خودمی گیرد هنرمند باید آزاد باشدتا از نحوه های مختلف‌بازی‌تجربه بدست‌بیاورد واگر خواست دوباره می تواند به گروه به پیوندد و اماراجع به متن فرانسه وقتی ما دعوت شدیم خیال می کردیم که فستیوالی می‌یابیم که بیشتر در آن‌اعیان‌واشراف‌به دیدن‌نمایش خواهند آمد وطبعا زبان برای آنها خیلی بیگانه نبود .

جمع اضداد درگفته‌ها

لازاریان : ولی این‌حرف‌شما با صحبتی که چند دقیقه پیش کرده‌اید تفاوت دارد خوشحالی شما برای نمایش در کوچه و بازاروصحبت‌های ضداستعماری وتمسخر طبقاتی‌رابا این‌حرفتان چطور میشودمطابقت دادواصولا بعضی ها نمایش شما رایك نمایش سیاسی دانسته‌اند خود شما چه عقیده دارید ؟

ساواری : من بطور کلی از نمایش صد در صد سیاسی بیزارم نمایشی باین ترتیب هیچکس را نمیتواند جلب کند مثلا وقتی فیدل کاسترو نطق می کند حتم دارم در اطرافش‌مردم بطور جدی نمی‌ایستند شاید به پایکوبی مشغولند .

تریلینك از بی‌بی‌سی ونماینده رادیو ژنو :

پرت‌کردن بالش بسر مردم و نشستن هنرپیشه ها در حالی نیمه لخت در کنار تماشاچی، خوردن و تف‌کردن روی مردم اگر جز صمیمیت و شکستن حصار میان مردم و هنرمندباشد به چه تعبیر میشود ؟ (درشب نمایش خانم بازیگر غفلتا روی زانوی تریلینك نشسته بود !)

ساواری ـ این جزو نمایش است و برای نزدیکی بیشتر بازیگر به مردم در نظر گرفته شده خانمی که روی پای شما نشست اگر دوست پسر نداشت بازی گرمتر میشد !

بی‌بی‌سی : سفر بعدی شما کجاست ؟

ساواری : به‌سویس ودرشهرژنو نمایش خواهم داشت .

رادیو ژنو : آیا بعد به‌پاریس برخواهید گشت ؟

ساواری : فعلا نه. من دو ماه در پاریس نمایش داشتم و حالا خسته هستم از اینکه مدام یك نوع تماشاگر داشته باشم .

رادیو سوئد : وقتی که در بازار شهر شیراز نمایش دادید با قسمت های لخت نمایش‌خود چه کردید ، تا چه حد در این شهر آزادی برای عریان شدن هست ؟

تماشاچی بسیار

ساواری ـ مافقط قسمتهای‌سیرك ودلقك و موزیك را در ضمن راه رفتن بنمایش در آوردیم و بیش از انتظار تماشاچی دورما جمع شده بودند .

لازاریان : چرا زارتان ضعیف وناتوان برادر تارزان قوی و سلطان جنگل را انتخاب کرده‌اید . آیا در نمایشهائی که در جا های مختلف انجام‌می گیرد بجای عروسك ازپرسوناژ زنده استفاده کرده‌اید ؟

ساواری : بله‌وقتی در نیویورك برنامه اجرا کردیم بجای آن عروسك و بچه‌ایکه بایرژکتور عکسی را روی پرده می بیندبچه های حقیقی شرکت داشتند که آنوقت بیش از یکسال و نیم نداشتند و بدرستی‌راه نمیرفتند واما همانطورکه گفتید«تارزان» سلطان جنگل است و «زارتان» موجود لاغرو ضعیفی است که همه باو زور میگویند ولی آیا ممکن است تارزان در شرایطی که‌دارد یعنی سفیدپوست‌بودن‌و پسرلردبودن حاکم آزاده‌جنگل نیز باشد . سئوال همین جاست.

خوشا زمین صاف وصدای آدم

ازشیراز به‌تخت‌جمشیدمیرویم، در تخت‌جمشید ازکوه بالا میرویم تا درانتهای آن در مقبره اردشیر شاهد کار تجربی پیتربروک‌باشیم، نمایش اجرا میشود . از کوه پائین می‌آئیم و از تخت جمشید به شهر باز میگردیم .

مردم تنوع طلب شده‌اند ، اگر ایندفعه بجای کوه ، هرجای دیگر و هرچیز دیگر پیشنهاد بشودمن مخالفی نمی‌بینم . کوه‌پیمائی و اصوات غریب ، حاصل سفر من است ، صد رحمت به تاترهای غیرتجربی‌قدیم و با خودمیگویم : دریغا زمین صاف و صدای‌آدمی.

مشاهدات عینی درباره اورگاست

از کوه بالا میرویم ، از بالای مقبره ، یکبار دیگر شیراز زیرپای ماست . تماشاچیان روی زمین نشسته‌اند و جلوی‌آنها بازیگران، در حالتی بوداوار چهار زانو و خیره در روبرو .

مقابل آنها بازیگران و پشت‌سر آنها تماشاگران سمت مقابل هم نشسته‌اند . کتیبه کهن بالای سر ماست . و بالای کوه ، چندنفری در کمین و یا بحالت مجسمه . کمپوزیسیون انسانی خوب است. آفتاب غروب می‌کند ، آتشی از بالای کوه در طول کتیبه کهن ، پائین می‌آید مردی تنومند می‌آید آتش را می‌رباید ، اصوات‌غریبی می‌آید . آتش را در آتشدان می‌نهد ، و به نیایش می‌ایستد . صداهارادرخودمیگیردکسی‌می‌آید شعله آتش را خاموش می‌کند ، مویه‌ای برمیخیزد و بعد . رفتن و آمدنی هست وکشاکشی درطول نمایش و شهید شدنی .

تاریخ ، اساطیر، زندگی‌بدوی، گزیده‌ای از بشر در طول تاریخی مبهم . زندگی در کنار مرگ . غارمردگان و رابطه‌اش‌باقهرمانان، آدمیزادگان فانی ، پیام‌ها و واقعیت را میتوانی ببینی و می‌توانی پس از یکربع از دیدن بقیه نمایش صرفنظر کنی ، که چیزی را از دست نداده‌ای .

مکاشفات ذهنی درباره اورگاست

آنچه جالب است :

صوت ، در این بازی نقش مهم و جدیدی دارد به موسیقی نزدیک میشود حامل ابهام و قدرت موسیقی واری است که راه را برای تعبیر حس آدمی باز میگذارد .

در ابتدای نمایش ترکیب صداها بهتر بود و بتدریج آن شگفتی و تازگی جای خود را به ملال و یکنواختی داد .

بازیها در بخشهای کوتاهی دیدنی میشد ، اما تداوم و شکل ساختمانی آن مبهم و آزاردهنده بود ، درست است که هرواقعه را بالاخره می‌توانستی به چیزی تعبیر کنی یا بجائی و قضیه‌ای بچسبانی اما باز هم این شکل در هم گسیخته ، این تکرارها و این ادامه زائد ، آزار دهنده است .

وآنچه که جالب نیست

ناهماهنگی حرکات بازیگران ، تکرار وقایع ، و هزار مساله‌بودن نمایش ملال‌آور بود ، این نمایش آنقدر مجهول داشت که کلیدی بدست بیننده نمی‌داد یا لااقل‌کلید با اولین بی‌احتیاطی از دست آدم می‌افتاد .

چرا ما قربانی اولین تجربه شده‌ایم ؟ چرا این تجربه‌هافقط در محل خاصی امکان‌پذیر است؟

چرا تماشاگر را بمحل‌های خاص، اسرارآمیز می‌برند ـ لابد میخواهند پس‌از آنهمه راه‌پیمائی درتاریکی تحت‌تاثیربگیرندش .

چرا گروتفسکی اینطور آقایان را مجذوب خود کرده ، چراکار هیچکدام اینها پیای گروتفسکی نمیرسد ، چرا بروك از پارسال بفکر این تجارب تازه افتاده‌است.

و تازه چرا اگرزبان این‌نمایش را از آن بگیریم مونتاژی ازچند تراژدی یونانی پیش روی داریم؟

ملاحظات

بخش اول نمایش را دیدیم ، این نمایش یک قسمت دیگر هم دارد که بعدا اجرا میشود ، در ترکیب صوتی آن از چهار زبان استفاده‌شده.اوستائی ،اورگاست، یونانی ، سینکائی ....

بازیگران از ملیت‌های مختلفند ایده تجربی این نمایش جهانی‌کردن نمایش است ، چیزی مثل مجامع بین‌المللی و هدفهای‌شریف روی کاغذ .

B.F.Goodrich
بی.اف.گودریچ
پیشرو صنعت لاستیك سازی درایران

شاهکار بزرگ سینمای فرانسه که درعرض ۲۰ هفته ۸۴۵۲۸۵ نفر ازآن درسینماهای پاریس دیدن کرده‌اند و درهفته اول نمایشش درتهران نیز استقبال باشکوهی ازآن بعمل آمد واینك :

آغاز دومین هفته نمایش در
شهر فرنگ
اولین سینمای ممتاز ٤ ستاره ایران
★ ★ ★ ★

تاکنون درهیچ فیلمی چنین هنرمندانی درکناریکدیگر قرارنگ رفته‌اند

دزنیم قرن اخیر هیچ فیلمی قادر بایجاد چنین هیجانی نبوده است .

درفیلم رنگی
دایره سرخ
LE CERCLE ROUGE
بکارگردانی : ژان‌پیرملویل

تماشای فیلم «دایره سرخ» برای اشخاص کمتر از۱۸ سال ممنوع است

برای رزرو بلیط همه روزه به‌گیشه سینما شهر فرنك مراجعه فرمائید.
سئانسها ۱۱ر۱۵ صبح ـ ۲ر۳۰ ـ ۵ ـ ۷ر۳۰ ـ ۱۰ بعدازظهر

اطلاعات دختران وپسران روزهای یکشنبه منتشر میشود

لاکشمی باآواز «تومری»

دیشب در حافظیه آواز تومری اجراشد.

تومری نوائی عاشقانه است ، خواننده غزل عاشقانه‌ای را در پناه سازهای پر طنین هندی آغاز می‌کند .

تکرار ها و زیر و بم آواز برای شنونده ایرانی جالب است اگر چه ریتم موسیقی‌هندی مثل فیلمهایشان کند است .

تومری ، پر از جزئیات مشغول کننده است ، خیالپردازیهای غریب را در یک‌فضای عاشقانه و احساساتی مجال میدهد .

لاکشمی شانکار خویشاوند راوی‌شانکار است که سال پیش سیتار اورا در تخت‌جمشید شنیدیم .

لاکشمی ابتدا به رقص پرداخت آنگاه ، از روی ذوق به آواز و موسیقی روی آورد.

بقولی : « در میان آواز خوانان جوان هندی ، موهبت داشتن یکی از بزرگترین صداها به لاکشمی شانکار داده شده است . اجراهای دقیق وی از « خیال » «تومری» و بهاجان درهندوستان و سفرهایش بخارج برای وی مقبولیتی بحق عظیم فراهم کرده است ».

در این برنامه کوماری ویجای شری ـ شانکار نیز شرکت دارد همراه مادرش‌لاکشمی، در کنسرتها شرکت می‌جوید .

«وینایاك ورا» و شریپادنگشکار با ساز ـ هایشان بار دیگر خاطره شیرین نوازندگان مشهور هند را در حافظیه جان بخشیدند.

پوران، هنرمند نمونه

در گزارشهای مربوط به « جشن هنر » شرحی‌راجع به اجراکنندگان موسیقی ایرانی نوشته شده بود که هرچندجنبه کلی داشت ولی چون مطلب همراه با عکسی که از اجرای برنامه خانم پوران ارسال‌شده بود بجاپ رسیده ممکن است توهمی ایجاد کند که انتقاد متوجه خانم«پوران» بوده‌است.

لازم به تذکر نیست که‌خانم «پوران» راجامعه ما هنرمندی برجسته و اصیل می‌شناسد و در طول مدتی که «پوران» به فعالیت های هنری اشتغال داشته نه فقط استعداد هنری‌او توجه و تحسین همگانرا برانگیخته و مقام اورا درعداد هنرمندان‌درجه‌اول تثبیت‌کرده، بلکه خصائل اخلاقی و ادب و متانت این بانوی هنرمند نیز پیوسته ضرب‌المثل بوده و بر حسن شهرتش افزوده است.

اطلاعیه شهرداری رامسر

بدینوسیله باطلاع کلیه صاحبان املاک و اراضی واقع در محدوده قانونی شهر رامسر میرساند : با توجه‌باطلاعیه‌قبلی بمنظورجلوگیری از پرداخت جریمه وزیان دیرکرد چون پرداخت عوارض نوسازی بفرمان همایونی با تخفیف ۵۰٪تا آخر شهریور ۱۳۵۰ تمدید شده است لذاخواهشمنداست بسازمان ممیزی ودرآمد نوسازی شهرداری رامسر مراجعه وعوارض خود را پرداخت فرمائید . از لطفی که در اینمورد خواهید فرمود شهرداری قبلا سپاسگزاری مینماید.

شهردار رامسر : علی مسیحا

۱ـ۲ آ ـ ۳۷۶۳۶

کولر DESERTMASTER کریر مخصوص مناطق گرمسیری ساخته شده است
که تا ۵۲ درجه سانتیگراد بخوبی کار میکند DESERTMASTER کریر
بهترین کولر برای خوزستان وسایر مناطق گرمسیری
Carrier
نمایندگی انحصاری: شرکت سهامی شعله خاور تخت جمشید چهارراه بهار تلفن: ۲۶ ـ ۲۹۰۲۱

آگهی انتخاب هیئت مدیره و بازرس در شرکت سهامی خاص تولیدی کارخانه قند و تصفیه شکر اهواز ثبت شده بشماره ۵۳۴۵

برابر صورتجلسه مجمع عمومی عادی مورخ ۵۰ر۳ر۱۶ تصمیمات زیر در شرکت نامبرده اتخاذ گردید ۱ـ آقایان ابوالفتح اتابای و محمد جعفر بهبهانیان و مهندس ابونصر عضدبسمت اعضاء اصلی هیئت مدیره و آقایان علی اصغر امیرشاهی وعلی اکبر خاکباز بسمت اعضا علی‌البدل هیئت مدیره انتخاب شدند ۲ـ آقای عباس نراقی بسمت بازرس اصلی و آقای علی ایزدی بسمت بازرس علی‌البدل برای مدت یکسال‌تعیین‌شدند۳ـ روزنامه اطلاعات جهت درج و نشر آگهی های تعیین‌شد ٤ـ بموجب صورتجلسه هیئت مدیره‌مورخ ۵۰ر۵ر۳۰ آقای ابوالفتح آتابای بسمت رئیس هیئت‌مدیره و آقای محمد جعفر بهبهانیان بسمت نایب‌رئیس و آقای مهندس ابونصر عضد بسمت مدیر عامل برگزیده شدند ۵ـ آقای علی‌اصغر امیرشاهی‌به سمت قائم مقام مدیر عامل انتخاب شد .

م الف ۷۳۹٤ رئیس اداره ثبت شرکتها و مالکیت صنعتی. مهدی نراقی

فدراسیون جماهیر عرب چه هدفی دارد؟

پرچم سرخ و سفید و سیاه که در سال ۱۹۵۸ جای پرچم سابق مصر را گرفت هنوز در دره نیل در اهتزاز است . دو ستاره این پرچم در آن موقع سمبول دو «منطقه» جمهوری متحد عرب، مصر و سوریه بود .

دهسال قبل سوریه این فدراسیون را ترك گفت ولی اینك در فدراسیون جدید که از مصر و لیبی تشکیل می شود شرکت می کند .

رفراندومی که امروز درباره قانون اساسی فدراسیون جدید عربی در سه کشور عضو برگزار شد بی شك «فورمالیته‌ای» بیش نیست ولی از هم اکنون دو سئوال درباره این فدراسیون پیش آمده است : «این ساختمان جدید تا چه مدت می تواند دوام کند و هدف واقعی آن چیست ؟»

پرزیدنت سادات هنگامی که به فکر تشکیل یك فدراسیون جدید افتاد قبل از هر چیز می خواست پایه های رژیم جدید مصر را استوار سازد .

جمال عبدالناصر یك سال قبل از جهان رخت بربسته و با مرگ او قهرمان وحدت عرب از میان رفته است . بنابراین می‌بایستی عوامل جدیدی برای وحدت جهان عرب که فرنها مورد توجه ورویای شیرین اعراب را تشکیل میداد پیدا کرد .

پرزیدنت ناصر بنوبه خود جنبشی در این راه بوجود آورد و پس از شکست کنفرانس عالی رباط در صدد برآمد یك سازش و تفاهم محدود ولی بسیار نزدیك با لیبی و سودان بوجود آورد، انور سادات کاری را که ناصر نیمه تمام گذاشته بود از سر گرفت و نخست در صدد برآمد کسانی را که از ناصر و جانشینان او به‌خاطر چشم پوشی از قطعنامه ۱۹۶۷ خرطوم انتقاد می کردند ساکت کند . سال گذشته برای جهان عرب سال شومی بود ، مرگ ناصر ، جنگ داخلی اردن و تمدید نامحدود آتش‌بس حوادثی بود که جهان عرب را بشدت تکان داد .

نخست می بایستی با احساس ناتوانی و بدبینی که جهان عرب را فرا گرفته بود مبارزه کرد و هر گونه ابتکار ولوبی اهمیت در این راه به بی تحرکی و عدم فعالیت ترجیح داشت .

از نظر پرزیدنت سادات تشکیل فدراسیون باشرکت لیبی سرهنگ قذافی دارای اهمیت فراوانی بود چه منافع افسانه‌ای نفت لیبی در حساب های جهان عرب نقش مهمی ایفا می کند. لیبی که جمعیت آن از دو میلیون نیز کمتر است دارای یك درآمد سرانه هزارو هفتاد دلاری است .درحالی که درآمد سالانه سرانه مصراز ۱۹۰ دلار تجاوز نمی کند . در مصر برای هرسیصدو ده نفر یك اتومبیل وجود دارد در حالی که در لیبی هرسی‌و شش نفر یك اتومبیل دارند . جای تردید نیست که با طرح فدراسیون رهبران مصر و سوریه امیدوارند این فاصله را بین کشور های عضو تاحدی کم کنند .

اما از جنبه استراتژیکی در صورتی که جنگ علیه اسرائیل از سر گرفته شود فدراسیون می تواند «جبهه شرق» را در خارج اسرائیل بار دیگر بوجود بیاورد از طرف دیگر هواپیماهای مصری به پایگاه های سوریه دسترسی پیدا می کنند . در این زمینه همکاری بین قاهره و دمشق از همان نخستین روز های تصویب طرح فدراسیون آغاز شده و از ماه ژوئیه گذشته دواسکادران از هواپیماهای میك ۱۷ مصر در سوریه مستقر گردیده‌اند .

ژنرال محمد صادق وزیر دفاع وژنرال سعدالشازلی رئیس ارتش مصر دراوایل ماه اوت مذاکرات مفصلی با ژنرال طلاس رئیس ستاد ارتش سوریه انجام داده‌اند. باید در نظر داشت که در همان هنگام ژنرال کاپروف فرمانده منطقه نظامی قفقاز نیز در دمشق بسر می برد .

مزیت دیگری که تشکیل فدراسیون برای پرزیدنت سادات دارد این است که شخصیت قدیمی مصر که قربانی جمهوری متحد عربی شده بود باردیگر احیاء میشود. باین ترتیب که مصر بعنوان «جمهوری عربی مصر» در فدراسیون جدید شرکت می‌کند .

پیدایش مجدد «المصر» که برای فلاح‌های قدیمی این کشور بسیار گرامی است در میان ساکنان دره نیل اثر روانی بزرگی خواهد داشت. بدینگونه مصر حتی بدون ناصر از نظر کثرت جمعیت تجربه وپرستیژ، مقام مهمی را در فدراسیون احراز خواهد کرد و در جنگ یاصلح پشتیبانان نیرومندی خواهد داشت . هنوز شانه‌های برزیدنت سادات آنقدرها قوی نیست که بتواند بمانند ناصر در برابر یک اشتباه که مسئولیت آن را به‌تنهائی بعهده داشته باشد مقاومت کند.

در برابر این مزایا فدراسیون جدید با یک رشته محذورات و دشواریها روبرو خواهد شد که مهمترین آنها شك و تردیدی است که در باره از بین رفتن وحدت عرب وجود دارد چه فدراسیون با آنکه از جنبه تئوری برای تامین وحدت جهان عرب بوجود آمده یک اردوگاه کوچک در میان اردوگاه بزرگ بوجود آورده و رژیم‌هائی راکه از آنها بعنوان «ترقی‌خواه» نام‌برده میشود ازرژیم هائی که خود را «محافظه کار» نشان میدهند جدا میکند.

در عکس از راست بچپ انور ـ سادات ، سرهنگ قذافی و ژنرال حافظ اسد رهبران فدراسیون جماهیر عرب دیده میشوند.

در مقدمه فدراسیون جدید مسئله ایجاد یک جامعه سوسیالیستی عرب بایک سیستم «دموکرات ـ سوسیالیستی» پیش‌بینی شده است وفدراسیون اصولا درهای خود را بروی آن دسته از کشورهای عربی باز خواهد کرد که با این نوع رژیم موافق باشند.

نگرانی

از اینجاست که تشکیل فدراسیون جماهیر عربی نگرانی و اضطراب شدیدی در میان بعضی از کشورهای عربی چون اردن، عربستان سعودی و مراکش و شیخ نشینهای خلیج‌فارس بوجود آورده است. از همین‌رو نخستین مسئله مورد توجه پرزیدنت سادات جلب اعتماد و اطمینان رهبران عرب‌بود.

رئیس جمهوری‌مصر برای‌رسیدن باین هدف پیشنهادهای جدیدی‌به منظور برطرف‌کردن اختلافات‌اردن وفلسطین مطرح کرد و برای‌فراهم ساختن مقدمات‌یک «سازش‌عمومی» بین اعراب بریاض سفر کرد.

اما وظیفه‌ای که انورالسادات‌به عهده دارد بهمین‌جا ختم نمیشود او باید «شرکای» خود را در فدراسیون نیز نسبت به‌آینده‌مطمئن سازد ، درگذشته قاهره نسبت به کشورهائی که ادعای کمک بمصر را داشتندروش‌مطلوب وزیرکانه‌ای نداشت . عقده برتری «برادربزرگ وحسن میهن پرستی «کارشناسان» وکادرهائی که از طرف قاهره فرستاده میشوند مردم محلی‌لیبی را تحریک میکند در سوریه نیزوضع بهمین قرار است ...

اماباالاتر از همه سادات بایـد شورویها را قانع کند . کرملین از تشکیل فدراسیون خیلی‌بـد استقبال کرد.

فقدان تغییرات انقلابی ازیکسو طرحهای مربوط به تقویت سیستم های پلیسی داخلی از سوی دیگر کمونیستهای محلی و در نتیجه رهبران شوروی را دچار وحشت واضطراب کرده است . شورویها از پانزده سال قبل پیوسته بـه ناسیونالیسم عرب کمک کرده‌اند ولی آنها ناسیونالیسم عرب را از نظر یک وسیله سهل وآسان برای نفوذ در این منطقه مینگریستند.

درآینده دور همین ناسیونالیسم خطر بزرگی‌برای اردوگاه‌کمونیستی بوجود می‌آورد چه صرف نظر از مسئله فلسطین منافع جهان عرب بمدار آمریکا نزدیکتر است تابه شوروی .

تصفیه‌های مصر ، مبارزات ضد کمونیستی روش ضد مارکسیستی رهبران لیبی اطمینان مسکو رابیش از پیش نسبت به فدراسیون سلب کرده است . ناظرات سیاسی شوروی طرحی که توسط محمد حسنین هیکل به فدراسیون جدید پیشنهاد شده یک نوع نزدیکی بیکن حس میکند.

در حقیقت فدراسیون ممکن است یک نوع ابهام بوجود آورد:

رهبران کلیه کشورهائی که از هنگام اعلام استقلال خود تحت فشار توده‌های مردم کوشیده‌اند برویای دیرین وحدت عرب جامه عمل بپوشاند وسرانجام همه آنها باین نتیجه رسیده‌اند که‌این وحدت یعنی اجتماع‌دریک ایده‌آل مشترک بهتنهائی وبه‌خودی‌خود برای حل تمام مسائل کافی‌نیست بلکه برای این مسائل باید یک راه حل فوری وعملی پیدا شود .

بنابراین وظیفه رهبران‌فدراسیون جدید آن است که بین رویا و حقیقت موازنه‌ای برقرار کنند.

از : مطبوعات فرانسه

کمونیسم نخستین مشکل فدراسیون جماهیر عرب

امروز، در سراسر سه کشور مصر و سوریه ولیبی برای تصویب قانون اساسی اتحاد جماهیر عرب، رفراندوم میشود. دو هفته قبل سران سه کشور در دمشق پیش نویس این قانون اساسی را که توسط کمیته ویژه‌ای و مرکب از نمایندگان هرسه کشور تهیه شده بود امضاء کردند.

ناگفته نماند که این قانون اساسی از طرح «قوانین اساسی اتحاد» که پس از تصویب آن در هفدهم آوریل گذشته اعلام شد ، اقتباس شده‌است .

بند ۱۲ آن چنین می گوید :

ـ تشکیل جبهه سیاسی واحدی شامل سازمان های سیاسی کشور های عضو اتحاد، بمنظور تحقق بخشیدن‌به نهضت واحد عربی در داخل چهارچوب اتحاد، در این دوره ، رهبری سیاسی هریك از جمهوری های اتحادمسئول تنظیم دادن به فعالیت سیاسی داخل جمهوری‌است‌و هیچ یك از سازمان های سیاسی‌جمهوری های اتحاد حق‌فعالیت سیاسی در جمهوری دیگر اتحاد ندارد مگر از طریق نمایندگان خود در فرماندهی جبهه سیاسی « این جبهه سیاسی اتحاد ، شباهت زیادی با طرح دولت اتحادی‌دارد که روز هفدهم آوریل ۱۹۶۳ میان جمال‌عبدالناصر رئیس جمهوری سابق مصر و دورژیم بعثی که با دو کودتا زمام امور کشور های سوریه و عراق را بدست گرفته بودند بامضاء رسید!

عبدالناصر از اینکه با بعثی ها وارد اتحاد شود بیم داشت‌و پس از تماس های فراوان اختلافات آنان منحصر به فرماندهی سیاسی و چگونگی تشکیل آن بمنظورتحقق بخشیدن به نهضت واحد عربی در داخل چهار چوب اتحاد شد . ولی این طرح زائیده نشده طعم مرگ چشید، زیرا درست سه ماه قبل از اینکه متن مواد قانون اساسی آن به رشته تحریر درآید به فنا پیوست .

علت شکست و بوجود نیامدن اتحاد آن سال اختلاف‌و مبارزات شدیدی بود که برای بدست گرفتن «رهبری عرب» میان ناصریسم و بعث صورت گرفت .. البته این طرح پس‌از اینکه خون‌های زیادی جاری ساخت ، بویژه در روز ۱۸ژوئیه ۱۹۶۳که زدوخورد شدیدی میان ناصریها‌و بعثی‌ها در دمشق روی داد و صدهانفر کشته و زخمی شدند بخاک سپرده‌شد.

اتحاد جدید برخلاف اتحاد سال ۱۹۶۳، مشکلی بنام ناصریسم یابعث ندارد بلکه مشکل اساسی آن کمونیسم‌میباشد. بخصوص پس از حوادث سودان و حملات شدید قذافی به کمونیستها و ممنوع ساختن تماس باآنان .

حزب کمونیست سوریه زمانی اندک قبل از تشکیل کنفرانس سران سه کشور در دمشق ، طی بیانیه‌ای موافقت خود را باتشکیل اتحاد جماهیر عرب اعلام نمود و از اعضای خود خواست که در رفراندوم عمومی به‌آن رای مثبت بدهندو شاید همین بیانیه بود که باعث شد قذافی قبل ازانورالسادات خود را به دمشق برساند ، در صورتیکه قبلا قرار بود که‌هردو باتفاق وارد پایتخت سوریه شوند و خبرگزاریها اعلام کردند که قذافی بمحض ورود به دمشق باژنرال اسد ملاقات وتا نزدیکی های بامداد بطور محرمانه بگفتگو پرداختند.

باحتمال زیاد در این گفتگوها وضع حزب کمونیست و نقش آن در «جبهه پیشرو‌ملی» که طبق اظهارات اسد بصورت تنها سازمان سیاسی سوریه در خواهد آمد، مطرح شده است وچون این سازمان نمایندگان خود را به«فرماندهی جبهه‌سیاسی اتحاد سه جانبه» خواهد فرستاد ، بیم قذافی از همینجا آغاز میگردد . زیرا قذافی به هیچوجهی حاضر به روبرو شدن‌با کمونیستها واینکه آنها دارای رابطه‌ای با اتحاد شوند نیست وهمچنین نمیتواند حضور نمایندگانی از آنان را در دولتهای جمهوری متحده قابل قبول بداند ،در حالیکه هم‌اکنون‌کمونیستها دارای دووزیر در کابینه سوریه و چند عضو در مجلس ملی میباشند.

بهمین جهت دیدیم که ژنرال اسد در نطقی که شنبه‌دو هفته پیش در سویدا، ایراد کرد، بدون‌اینکه نامی ازکمونیستها ببرد آنها را بطور ضمنی مورد حمله قرار داد وبه‌آنان اعلام خطر کرد تا زمینه‌دور ساختن آنها را از دستگاه دولتی و عضویت آنان را در «جبهه پیشرو‌ملی» فراهم سازد . البته اسد این کار را فقط برای جلب رضایت قذافی ننمود ، بلکه هدف او آن است که اتحاد جماهیر عرب را از شکستی که اتحاد سال ۱۹۶۳ باآن مواجه شد نجات بخشد.

ولی منابع مطلع معتقدند بعید بنظر میرسد که ژنرال‌اسد، خواسته‌های قذافی را بموقع اجرا بگذارد، و برای اثبات این نظر خود میگویند هیئتی که چندی پیش بریاست محمودالایوبی نایب رئیس جمهوری سوریه به مسکو سفر کرد مذاکراتی با رهبران شوروی انجام داد . در این گفتگوها دولت دمشق تعهد کرد که به همکاری خود با کمونیست‌های محلی در مقابل دوام دوستی و حمایت شوروی از سوریه ادامه دهد ودرمقابل حزب کمونیست سوریه از اتحاد جماهیر عرب حمایت‌نماید . بیانیه‌ای راهم که حزب کمونیست سوریه انتشار داد ازهمینجا سرچشمه میگیرد .

سئوالی پیش می‌آید که‌آیا این اختلافات ، اتحاد جماهیر عرب را از داخل بانفجار خواهد کشاند ، همانگونه که‌اتحاد سال ۱۹۶۳ به‌آن دچار شد؟

وسئوال دیگر آنکه آیا قذافی راضی خواهد شد که‌حزب کمونیست سوریه در داخل سازمان‌های سیاسی که رهبری سیاسی اتحاد ووزارت اتحادو مجلس ملی‌از آن زائیده خواهد شد باقی بماند ؟

از : مطبوعات لبنان

برادران سولداد

گفتگوئی با رهبر انقلابی سیاهپوستان امریکا

«علت مرگ پسرم این‌است که باوجود سیاهپوست‌بودن بخود اجازه و جرات داده بود تا در باره وضع خود در زندان کالیفرنیا و زندان «سولداد» فکر بکند.»

اینها سخنانی است که مادر جرج‌جکسون انقلابی ۲۹ ساله سیاهپوست امریکا پریروز هنگام دفن جسد فرزندش در حضورسیاه ـ پوستان مبارز و پیروان انقلابی پرشکوه ایراد کرد . «جرج‌جکسون» سیاهپوست مبارزی بود که نیمی ازعمرش را در زندان گذرانده بود و اخیرا در جریان یك شورش بزرگ توسط زندانیان زندان معروف «سن کوئین‌تین» بقتل رسید .

«جورج‌جکسون» که سالها در زندان‌مخوف «سولداد»بسر می‌برد در این زندان کتابی نوشت بنام «برادران‌سولداد» که شامل نامه‌های زندانیان بود .

جورج جکسون با وجود کمی‌سن درمیان سیاهپوستان نفوذ فوق‌العاده داشت‌ویکی از رهبران درجه اول «قدرت سیاه» بشمار می‌آمد. باانتشار کتاب «برادران سولداد» بسراسر شهرت «جکسون» به‌سراسر امریکا و جهان گسترش یافت و کتابش بصورت پر فروش‌ترین کتاب درآمد . در همان موقع یکی از خبرنگاران نشریه انگلیسی «ابزرور» در زندان با وی ملاقات و گفتگو کرد . در زیر خلاصه‌ای از گزارش خبرنگار ابزرور از این ملاقات بنظر خوانندگان می رسد .

مصاحبه با جورج جکسون از پائیز گذشته‌از زمانی که از خواندن کتاب «برادران سولداد» و مجموعه‌ای از نامه های زندانیان‌این زندان‌فارغ شدم و پس‌از برقراری‌مکاتبه با جورج بفکرم رسیدوبعداز مدتها تلاش و گفتگو با روسای زندان که با ملاقات من با جورج بشدت مخالفت میکردند توانستم بالاخره با موافقت قاضی دادگاه درهای زندان را بروی خود بگشایم و بدیدار جورج بروم . جورج در آن موقع ۲۸ ساله بود و از پانزده سالگی بطور مداوم در زندان بود . وقتی‌مقامات زندان اجازه نامه مرا دیدند بمن اطلاع دادند که میتوانم جورج را در یکی از اتاقهای اداره زندان ملاقات کنم و افزودند که لازم‌است یك نگهبان زندان هنگام ملاقات من با جورج دراتاق باشد تا از من در مقابل خطرات احتمالی‌ازجانب جورج محافظت نماید ، و چون من با حضورگاردر اتاق‌مخالفت کردم اتاق‌ملاقات مامور را در بیرون دربکمارند و گفتند :

ـ او شما را می‌بیند ولی نمیتواند گفتگویتان رابشنود و اگر هم خطری بوجود آید میتواند مانع آن بشود .

ولی من به ملاقات یك نویسنده میرفتم نویسنده‌ای که‌پرفروش‌ترین کتاب‌سالهای اخیر را نوشته بود و بااین اقدامات احتیاطی مقامات زندان مخالفت کردم و گفتم که‌نه‌به گاردونه‌به‌هیچگونه‌از سیستم های حفاظتی احتیاج نیست و میخواهم که آنهامن و جورج را تنها بگذارند . و بیاد جمله‌ای از کتاب‌جورج افتادم .

ـ مقامات‌زندان‌با زندانیان به‌مانند حیوانات درنده در قفس رفتار میکنند .عاقبت، پس‌از بحث طولانی درباره احتیاط ها و گارد و غیره توانستم جورج را در اتاق تنها ببینم . در مرحله اول دیدن جورج مرا بدو علت متحیر کرد . یکی اینکه او بر خلاف زندانیان اندامی متناسب داشت و بمانند یك ورزشکار سالم مینمود ومدت طولانی زندان در سلامت و روحیه او اثری نگذارده بود و علاوه بر وضع ظاهری متبسم و شادبود که درزندان های آمریکائی امری کاملا غیر عادی است . من‌سئوال های زیادی از جورج‌داشتم بنابراین بدون‌اینکه مقدمه‌ای طولانی ترتیب بدهم و وقت‌را تلف کنم با او شروع بگفتگو نمودم و پرسشهای خود رابر زبان راندم و اولین سئوال‌را مطرح کردم .

ـ نامه هائی که برای من می‌نوشتید ، اغلب ، ناخوانا و با یك مداد کم‌رنك بود . آیا وسیله بهتری برای نوشتن نداشتید ؟

جورج‌جکسون جوان انقلابی سیاهپوست در سلول زندان «سولداد»

جورج جواب داد :

ـ خیر ، تنها وسیله‌ای که در اختیارم بود هم برای نوشتن کتاب و هم برای نوشتن نامه ها از آن استفاده میکردم یك مداد نیمه کمرنك بود .

من بارها تقاضای یك قلم و یا خودکار کردم ولی زندانبان و مقامات زندان از دادن آن بمن خودداری کردند وبه اعتراضاتم توجهی‌ننمودند و حتی آنها اجازه نمیدادند‌من مداد خود را بتراشم و ازدادن تیغ یا خودتراش به من امتناع میکردند .

آیا امکان نداشت که‌شما از ماشین تحریر استفاده‌کنید.

ـ خیر چنین امکانی‌نیست نه برای من و نه برای کسان دیگر .

از جورج پرسیدم :

ـ آیا فرستادن نامه به خارج از زندان و همچنین، ارسال فصول کتاب برادران سولداد به آسانی و بدون ممانعتی از طرف مقامات زندان انجام می گرفت ؟

ـ جورج‌دراین مورد گفت: ـ نامه هائی را که برای افراد خانواده‌ام میفرستادم قبلا در اینجا مورد بازدید سانسورچیان قرار میگیردو اگر آنها : صلاح ندانندنامه در پرونده زندان بایگانی می شود . و هرگز بمقصد نمی رسد هر نامه را سه نفر بدقت بازبین کرده و می خوانند . اول کسی که نامه ها را جمع آوری میکندآنها را میخواند بعد درادارمزندان دو نفر دیگر نامه ها رابادقت مطالعه میکنند و اگر نامه‌در پرونده بایگانی شد دیگر زندانی از اینکه نامه چه سرنوشتی یافته است خبری نمی شنود و ما فقط ممکن است توسط شخصی که‌نامه را برای او فرستاده‌ایم آگاه شویم که آنرا دریافت‌نکرده است .

آیا اجازه مطالعه بشمامی دهند، کتابهائی‌را دراختیارتان میگذارند ؟

ـ تنها کتب مخصوصی، داستانهای نویسندگان رومانتیك و یا غیره‌رادرابنجا داریم البته گاه‌زندانیان کتبی را مخفیانه نگه میدارند که من از تعدادی‌ازآنها استفاده کردم و پس از خواندن به صاحبانشان بازگرداندم .

عقیده‌ات در باره کتابی که نوشته‌ای چیست ؟

ـ من در این باره دارای احساسات و عقاید متفاوتی هستم و فکر میکنم هدفهای متضادی رانیزبدست‌آورده‌ام، فی‌المثل معتقدم که بخشی‌از این کتاب‌سیاهان چپ‌گرای و بعضی دیگربه‌سیاه پوستان راست‌گرای‌تعلق‌داردوخواسته ها و هدفهای آنها را توجیه میکند و در نتیجه این کتاب یك بخش عقاید سیاه را از راست به چپ و برعکس‌یعنی از چپ به راست پوشانده است .

و در آن بخشهائی که‌به سیاه پوستان چپ‌گرای و راست گرای مربوط‌میشود.

ـ آیا زندانبانها یا افراد گارد محافظین تابحال درباره این کتاب سخن گفته‌اند .

ـ بعضی از آنها مرامسخره کردند بعضی ها در حالیکه میخندیدند گفتند .. تو یك شخصیت جداگانه داری ، شخصیتی جدا با دیگران ، بعضی ها به مساله بصورت جدی نگاه میکردند و می خواستند گاه‌بگاه در باره مطالب کتاب بحث کنند.و بعضی دیگر که به نسبت تعدادشان زیادتر است‌باخشم ونفرت شدیدی مرا مینگرند و میگفتند :

ـ آه ... سیاه لعنتی‌اولین موقعیتی که بدست بیاورم تو را میکشم .

چون مطالعه کتاب بنفع آنها نبود و گاه بخوبی‌چهره وحشی آنها را تصویر کرده است .

حل گرفتاریهای اقتصادی امریکا آسان نیست

گفت وگوئی باجهانگیر آموزگار سفیر اقتصادی ایران در واشنگتن

*** قدرت صاحبان صنایع در تعیین قیمت و اتحادیه‌های کارگری در تعیین دستمزد چشمگیر است .**

*** درداقتصادی آمریکا را فقط همکاری بین ـ المللی مداوا خواهدکرد**

آقای دکتر جهانگیر آموزگار سفیر اقتصادی ایران درامریکا که برای گزارش کار های مربوط به محل ماموریت خود ازچندی قبل در تهران بسرمی برد، امروز به امریکابازگشت.

وی که از مطلعین امور اقتصادی بویژه اموراقتصادی امریکا است قبل ازترك تهران پیرامون گرفتاریهای اقتصادی فعلی امریکا در چهار چوب تصمیمات اخیرپرزیدنت‌نیکسون ضمن گفتگوئی با خبرنگار ما گفت : گرفتاریهای اقتصادی امریکا نمونه‌ای از معضلات روزافزون کشور های پیشرفته است ، در بیشتر مجامع اقتصادی بعد از جنگ دوم جهانی ، همیشه صحبت از گرفتاری ها و مشکلات کشور های عقب افتاده در میان بوده است ، بطوریکه برای بیشتر مردم جهان این فکرپیش آمده است ، که پیچیدگی هـای اقتصادی فقط منحصر به‌کشور های توسعه‌جو است و ممالك غنی و پیشرفته از گزند درد های‌اقتصادی مصون هستندولی واقعیت امر در این است کـه کشور های پیشرفته نیز بنوبـه خودوبنوع دیگری‌دچارگرفتاری های اقتصادی فراوان می ـ باشند که حل آنها به جهات سیاسی یا اجتماعی چنـدان آسان نیست .

سفیر اقتصادی ایران در آمریکا درباره خصوصیات پیشرفتگی اظهار داشت : نشانه های اصلی پیشرفتگـی اقتصادی را معمولا در بـالا بودن سطح درآمد ، صنعت گستری ، شهرنشینی ، توسعه تکنولوژی و پیشرفت مهارتهای فردی خلاصه میکنند . ولی گذشته از این عوامل‌اصلی ، خصوصیات دیگری در کشور های پیشرفته بچشم میخورد. مثلا اتکاء نواحی جغرافیائـی وصنایع مختلف بیکدیگربسیار زیاد است .

اقتصاد کشور به اقتصاددنیا (بخصوص در مورد نقل و انتقالات سرمایه) ارتباط و بستگی بسیار نزدیك دارد قدرت صاحبان صنایع درتعیین قیمت ها و کنترل تولیدداخلی کاملا چشمگیر است. همچنین قدرت اتحادیه های کارگری برای اقدام به اعتصاب وبرای بالا بردن مزدها چه از لحاظ قانونی ، چه از جنبه‌اقتصادی و چه از نظر روانی وانسانی فوق‌العاده دامنه دار است .

آقای آموزگار اضافه کرد: اتکاء دولت های حزبی بـه آراء مردم آنان را وادار می کند که سیاست های خود را روی وعده های اشتغال کامل، پائین نگاهداشتن مالیات ها تثبیت‌قیمت‌ها، پائین‌نگاهداشتن نرخ بهره و بالاخره وعده بالا بردن دستمزد هاوسطح‌زندگی

جهانگیر آموزگار

افراد کم‌درآمد و کارگر پایه گذاری کنند .

آقای آموزگار توضیح داد: قدرت‌کروههای‌مشترك المنافع‌ومتمرکز نقش‌اساسی در تعیین سیاست های دولت بازی میکند . در غالب‌این‌کشورها، کشاورزان از کمك های مالی و فنی فراوان دولت استفاده می‌کنند ، صنایع داخلی از حمایت‌گمرکی دولت‌برخوردارند و کارمندان دولت و بخش دولتی مرتبا برای بهبود وضع خود دولت را به اتخاذ سیاست هـای خاصی وارد میسازند .

اصطکاك منافع و سیاست‌ها

سفیر اقتصادی ایران در آمریکا گفت : هر یك از عواملی که بدان اشاره شد اثرات و عواقب پیچیده‌ای‌در بردارد، وعده بالا بردن‌سطح زندگی کارگران مستلزم آن است که دولت نسبت بتقاضا های حق و یاناحق اتحادیه های کارگری با نظر کمك یا اغماض نگاه کند و بـا بالا رفتن سریع مزد ها علنا وقویا مخالفت نکند، افزایش مزد ها بدون افزایش بازده کار(که غالبا به یکدیگرمرتبط نیستند) طبعا باعث بالا رفتن تدریجی سطح قیمت ها می شود .

در مورد وعده تثبیت‌قیمت ها از جانب دولت بایدتوجه کرد که این امر دولت را وادار میکند ، که به تقلیل مخارج‌دولتی، افزایش‌مالیات ها و تجدید اعتبارات و افزایش نرخ بهره کوتاه ویا بلند مدت بزند . اقدام‌دولت در راه های اول و دوم بـا اشکالات زیر مواجه است : تقلیل مخارج دولتی بـا مخالفت کارمندان و مردم روبرو میشودوافزایش‌مالیات ها مردم را از دولت برمی گرداند .

آقای آموزگار افزود : عـدم توانائی سیاسی برای تقلیل مخارج دولت یاافزایش مالیات هابار مبارزه باتورم رامنحصرا بدوش سیاست پولی (تجدید اعتبارات و مقدار پول) می ـ اندازد .

تحدید اعتبارات ممکن است طوماری مایوس کننده باشدکه بحران ورکود ایجاد کند .

افزایش نرخ بهره بلند مدت خانه سازی و سرمایه هـای طویل‌المدت را متوقف میکند و افزایش نرخ بهره کوتاه مدت باعث‌ورودسرمایه های‌احتکاری میشود و در نتیجه ارزش‌پول داخلی را منقلب میسازد.

آقای آموزگار ادامه‌داد، فشار برای تعیین ارزش‌پول داخلی (افزایش ارزش) از قدرت رقابت صادراتی کشور میکاهد و صادراتکه در اثر تورم مزد ها وقیمت ها بخطرافتاده است، بیشتر در معرض خطر قرار میگیرد. در صورت اتکاء به بازار های خارج ترازارزی از رشد اقتصاد میکاهد .

همچنین آزاد کردن نـرخ ارز در بازار از ثبات و اطمینان بازرگانان درتجارت بین‌المللی‌کم میکند وبالاخره تغییر نرخ ارز بسمت بالا، تحدید اعتبارات وجلوگیری از تورم از همه مهمتر بـه ازدیاد بیکاری منجر میشود و بیکاری علاوه برناگواری های سیاسی داخلی رشد اقتصادی را پائین می‌آورد.

راه درمان

آقای آموزگار درباره راه درمان گفت : یکی از راههای مبارزه بااین‌مشکلات، همکاری بین‌المللی در تعیین نرخ بهره های کوتاه مدت وجلوگیری از احتکار و سفته بازی است . راه حل دیگر ، اقدامات‌داخلی درهرکشور برای تامین اشتغال های‌بدون‌تورم‌است، جستجوی راه و رسم تازه برای نظارت در مزد ها و قیمت هاومبارزه با تورم نیز سیاست دیگراست ـ که فعلا مدنظر غالب دولت‌ها میباشد .

جاه‌طلبی

زنان

بنیان خانواده‌ها را سست میکند

جاه طلبی افراطی عامل اصلی بسیاری جدائیها ، در این روزگار است

تفکر مداوم در باب پول ، دائم‌خودخوری کردن به ساختمانهای عظیم نگریستن و آرزوی تملک‌آنها و آنچه اسباب تجمل محسوب میشودداشتن‌نتیجه‌ای جز تلخکامی‌نخواهد داشت .

جاه‌طلبی یکی‌از بیماریهای قرن ماست . اگر آماری از زندگی زناشوئی زن و شوهر هائی که از هم جدا شده‌اند بگیریم بخوبی باین نکته پی خواهیم برد که جاه‌طلبی در اکثر جدایی‌ها عامل اصلی بوده است .

جاه‌طلبی انواع مختلف دارد. یکی از متداول ترین آنها این است که در اغلب خانواده‌های جوان زنها سعی میکنند که از طرز زندگی دیگران ـ که معمولا بالاتر از آنها هستند ـ تقلید نمایند. درحالیکه ازنظربودجه، شخصیت اجتماعی و توانائی همسر هرگز نمیتوانند به‌آسانی به خواستهای خویش برسند از این رو با اقدامات نسنجیده خود گاهی چنان وضعی پیش می‌آورند که در خانه جدال و کشمکش دائمی بوجود می‌آید.

مثلا خانم ترجیح میدهدکه هرسال رنگ مبلمان منزل ، ماشین و دکور خانه‌اش را عوض کند ـ درحالیکه با یک بودجه معمولی هرگزنمیتوان باین کار اقدام کرد ـ و هنگامیکه بااعتراض‌همسرش روبرو میشود بی‌مهری و بی‌توجهی اورا بهانه قرار میدهد .

و همین بگو مگوهای‌کوچک باعث رنجیدن زوجین‌ازهمدیگر میگردد و پایه زندگی مشترک آنها را سست ولرزان میسازد. همچنین جاه‌طلبی‌گاهی‌بصورت دیگر نظیر میل به ترقی کردن در کار و حرفه بین زنان و مردان رایج است که البته فی‌نفسه لازم است اما نه در حد افراط . این عده چنان بزندگی می‌چسبند که گوئی زندگی کردن تنها بعضی لذت بردن ازدیگرآزادی وتحقیر زیردستها وخودخواهی صرف است . این قبیل افراد چنان پنجره قلب و روح‌خودرا بروی دیگر اصول‌انسانی محکم می‌بندند که اصلا «دیگران» برای آنها مطرح‌نمیشوند. آنها همیشه‌فقط‌بیک چیزمی‌اندیشند و آنهم خویشتن است .

قضاوت

همین خودخواهی‌ها وبی‌فکری و بی‌توجهی به خواسته های سایرین باعث میشودکه دیگران بتدریج‌درباره‌آنهابدقضاوت‌کنند و آنها نه تنها نتوانند زودتر و بهتر ترقی کنند . بلکه دیگر هواداران و طرفدارانی را هم که احیانا قبلا داشتند از دست بدهند . **اصولا شخص‌جاه‌طلب همیشه بفکر خویش است . از این‌رو در روابط‌خود بادیگران همیشه به نفع شخصی فکر میکند . گاهی برای پیشبرد خواسته های خود چنان‌اعمالی میکند که اثری از انسانیت نمیتوان در آن دید .**

همچنین در محاورات و گفتگو سعی میکند که خود را آدمی لایق وقابل احترام نشان دهد وبدین‌منظور از دروغگوئی نیز رویگردان نمیشود .

از آنجائی که لازمه ترقی ، پیشرفت و جلو رفتن هرکس قبل از همه چیز انسان بودن و داشتن صفات پسندیده یک انسان کامل است از این رو چنین افرادی اگر ترقی کنند و طرفدارانی هم داشته باشند، بتدریج دشمنانی خواهند یافت که در نتیجه خصومت آنها ، بوضع قبل‌ازموفقیت بازخواهند گشت . زیرا به تجربه ثابت شده با تقلب و دوروئی شاید بتوان به‌جائی‌رسید ولی‌نمیتوان آنرا برای همیشه حفظ کرد .

این نکته را باید در نظر داشت که شهرت و موفقیت ممکن است آسایش ظاهری فراهم آورد اما اگر واقعا پایه صحیح نداشته باشد آسایش فکری کاملی برای هیچ زنی به ارمغان نخواهد آورد . از این‌رو زنهائی که تنها به خود فکر میکنند و حتی به سایر اعضاء خانواده از جمله فرزندانشان توجه کافی ندارند و زنانی‌که حتی باوجودنداشتن بودجه بخاطر تظاهر، تجملات زیاده از حد را با وامهای سنگین خریداری میکنند وخود و خانواده‌شان را زیر بارقرض میبرند سخت در اشتباهند زیرا خوشبختی در آسایش خیال و آرامشی است که با اصول‌انسانی و زیرپا نگذاشتن احساسات و عواطف دیگران بوجود آمده باشد و گرنه زندگی بدون توجه به معنویات هرگز ارزش ندارد . آن گروه از زنان ـ و نیز مردان ـ که جاه‌طلبی بی‌حد دارند بهتر است در رفتار خود تجدیدنظر کرده ، خوشبختی را تنها در نام و شهرت و تعریف و تمجید شنیدن جستجو نکنند .

پول خوشبختی نمی‌آورد

اغلب بزرگان و دانشمندان دنیا ، آنها که جاه‌طلبی بیهوده را یکسره رها کرده‌اند و به ارزشهای معنوی و غیرعادی توجه کرده‌اند همواره افرادرا از پول‌پرستی برحذرداشته‌اند چرا که کانون گرم خانواده و صفای آن با پول و شهرت وغیره ارتباط مستقیم ندارد و محبت کردن به همدیگر و زن و شوهرها میتوانند با خودیاری چنان صفا و ایمانی به عشق هم در دلشان بوجود آورند خروارها پول ، ثروت جای آن را نگیرد .

یک فرد معمولی با حقوق کم هم میتواند احترام و محبت اطرافیان و همکارانش را برانگیزد و هیچ زنی نباید همسرش را بعلت فقر ملامت کند و بالعکس .

یک زن فهمیده و لایق یعنی زنی که راه و رسم شوهرداری را میداند زنی که به افکار و عقاید دوستان و همکارانش احترام میگذارد ، زنی که حریم همسایگانش را محترم میشمارد میتواند از محبوبیت‌برخوردار باشد درحالیکه با جاه‌طلبی نه فقط چیزی بدست نمی‌آورد چه بسا ممکن است آنچه را هم که دارد بخاطر خواستهای نامعقول خویش از دست‌بدهد.

این لباس فانتزی که تونیک و شلوار میدی است از ساتن سبز رنگ تهیه شده و روی آن نقش های زیبائی از گل و پروانه دست دوزی شده است .

لباس مذکور که برای پائیز و زمستان ۷۲ ـ ۱۹۷۱ درمجموعه لباسهای دیوسن سوران عرضه‌شده جالب‌است اما گمان نمیرود که قابل پوشیدن در خیابانها باشد وبهتر آنکه به میهمانیهای عصر اختصاص یابد .

زیرشلوار میدی سبز رنگ میتوان از چکمه های چرمی قهوه‌ای رنگ استفاده کرد و هماهنگی کامل را حفظ کرد .

فال فردا

فروردین : از نظر معنوی‌روز ارزنده‌ای در انتظارشما است .

اردیبهشت : نسبت به تعهد هایی که میکنید وفادار باشید . خبر خوبی نیز ممکن است بشما بدهند .

خرداد : از مشورت‌کردن با بزرگترها وکسانیکه‌بیشتر از شما میدانند کوتاهی نکنید .

تیر : روز خوبی در انتظار شما است . از بدگوئی دیگران بپرهیزید .

مرداد : ادب ومتانت بهترین سلاحهائی است که می‌توانید از آنها دربرابر دشمنان‌خوداستفاده‌کنید.

شهریور : هیجان و علاقه تازه‌ای در زندگی پیدا می‌کنید .

مهر : در خانواده صلح و آرامش برقرار است . از یکدنده بودن پرهیز نمائید .

آبان : در مقابل محبت هائی که به شما می‌شود تشکر کردن را فراموش نکنید.

آذر : نظم وترتیب را اساس کار خود قرار دهید واز بی‌نظمی بپرهیزید.

دی : روز نشاط انگیزی دارید . سعی کنید کمی عمیق‌تر فکرکرده جدی‌تر باشید .

بهمن : از دیگران کمتر انتقاد کنید کمی هم‌بفکر اصلاح خود باشید .

اسفند : عشاق‌ونامزدها برای زندگی آینده خود تصمیم های جالبی می‌گیرند .

آیامیدانید بهترین ومجهزترین فروشگاه که بزودی گشایش میابد کدام است؟
البته
کوشش
خیابان پهلوی

اخبار شهرستانها

۸۰ کودک سالم

تحویل جذامخانه تبریز شدند!

متخصصین بهداشت جهانی: اگر اطفال جذامیها از محبت پدر و مادر برخوردار نباشند، بیماری روانی آنها را تهدید میکند...

متخصصین بهداشت جهانی جدائی افراد جذامی را از کودکانشان صلاح ندانستند و معتقدند اگر این کودکان، ازبیم آنکه مبادا به جذام مبتلا شوند، جدا از پدران و مادرانشان نگهداری شونددر معرض بیماری مهمتری قرار خواهند گرفت و مبتلا به ناراحتی های روانی خواهند شد!

بهمین جهت حدود ۸۰ کودک سالم تحویل اولیایشان در جذامیخانه «باباباغی» تبریز شدند و اکنون با آنها زندگی میکنند.

آقای دکتر سرکاراتی‌مدیر کل کل بهداری آذربایجان شرقی در این باره اظهار داشت‌برای آنکه بیماری جذام باین کودکان سرایت نکند، به‌آنها دارو های مخصوص پیشگیری داده می‌شود..

خبرنگار ما در تبریز، ضمن این گزارش افزوده است: پانزده نفرازجذامیان آسایشگاه باباباغی تبریزکه پس‌از معالجات لازم بهبود یافته‌اند، جهت زندگی درمحیطی سالم به‌یکده گرگان اعزام شدند. از این‌عده چندنفر که قادر به کار کردن بودند، بمیل خود به میان خانواده‌شان بازگشتند..

مرغ ریاضی‌دان زاهدانی، تصمیم‌خود را عوض کرد!

کار کمتر، محصول بهتر!

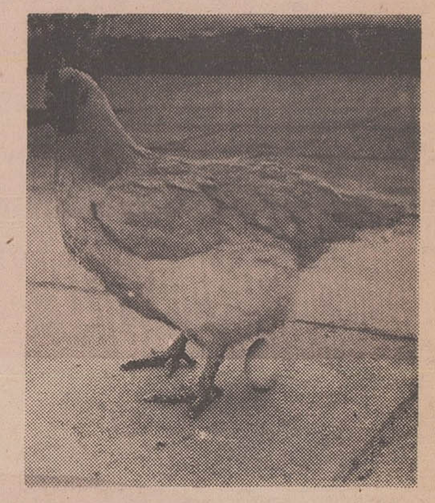

مرغی که در زاهدان روزی ۳تخم می‌گذاشت و خبر آن قبلا درهمین صفحه درج شد، بناباظهار صاحبش زحمت‌خود را کم کرد واینک روزی دو تخم می‌گذارد، اما بااین حال ضرری به صاحبش نمی‌زند زیرا یکی از این تخم‌مرغها دو زرده است و زرده های آن درشت تراز زرده تخمهای قبلی است!

روز گذشته صاحب این مرغ بمخبرنگار ما در زاهدان طلاع داد که مرغ او ضمن اینکه مرغ‌پرخیرو برکتی است، در رشته «ریاضی» هم استعدادش بد نیست زیرا اخیرا بایک سلسله محاسبات «!» هم زحمت خودش را کم کرده و هم روزی سه عدد زرده تخم‌مرغ تحویل می‌دهد!

صاحب این مرغ دراین مورد به خبرنگار ما چنین توضیح داد: مرغ من قبلا در ۲۴ ساعت سه تخم میگذاشت ولی چند روزی‌است که بجای سه‌تخم، دوتخم می‌گذارد. ابتدا تصور کردم این مرغ دارد خاصیت استثنایی خود رااز دست می‌دهد ولی‌بعد متوجه شدم که یکی از این تخم‌ها، دوزرده است!

اکنون چند روزی است که این مرغ روزی دوبار، یکی هشت صبح و دیگری هفت بعداز ظهر تخم می‌گذارد و تخم‌های هشت صبحی «!» بدون استثنا همه دوزرده است!

صاحب این مرغ قصد دارداز تخم‌های مذکور مرغ‌هایی پرورش دهد که «بال!» مادر خود را از پشت ببندند!!

۱۴ مغازه و ۳ خانه در آتش سوخت

دربازار «چهارسوق» نهاوند، آتش سوزی مهیبی روی داد و ۱۲ مغازه بکلی سوخت.

آتش سوزی از یك‌مغازه نجاری‌که در بازار«چهارسوق» قرار دارد، به سایرساختمان ها سرایت کردوچون‌ساختمان ها با تیر چوبی ساخته شده بود، در اندك مدتی یکی‌پس از دیگری طعمه حریق شد.

با اطلاع از جریان، ماموران شهرداری و شهربانی نهاوند بمحل حادثه رفتند. بعد از سه ساعت تلاش آتش سوزی را خاموش کردند. در این حادثه ۳ نفر بسختی دچار سوختگی شدند. مغازه هائی که طعمه حریق گشت مغازه خواربارفروشی، لحاف دوزی، نجاری و عطاری بود، جریان آتش سوزی تحت رسیدگی است.

دو مغازه در «بست سفلی» مشهد دچار آتش سوزی شد و خسارات زیادی به بار آورد

بنابگزارش خبرنگار ما در مشهد: به‌آتش نشانی مشهد اطلاع داده شد که مغازه پارچه فروشی شخصی به نام حاج رضا زاده خادم دچار آتش سوزی شده است. ماموربن بلافاصله به محل حادثه شتافتند و به اطفاء حریق پرداختند شدت حریق به حدی بود که آتش بمغازه نخ فروشی مجاور نیز سرایت نمود و قسمتی از این مغازه‌نیز آتش گرفت.

با فعالیت ماموربن حریق پس از نیم ساعت خاموش شد. گفته میشود علت حریق روشن نمودن شمع توسط چند بچه در پشت در مغازه و سرایت شعله آن به وسایل پشت در بوده است.

به قرار اطلاع این آتش سوزی‌هشتاد هزارریال‌خسارت داشته و مغازه های مذکور نیز بیمه نبوده است.

۳ خانه سوخت

دو خانه در محله لطف‌آباد رشت با کلیه اسباب و اثاثه سوخت.

آتش سوزی بعلت سرایت شعله چراغ خوراك پزی در یکی از خانه ها آغاز شد و قریب ۳۰۰ هزار ریال خسارت ببار آورد، این حریق ساعت ۳ و ۳۰ دقیقه بامداد امروز روی داد.

طبق گزارش خبرنگار ما در رشت: همچنین ساعت ۵ بعدازظهر دیروز در محله «گاوچر سرای»کومله یك خانه گالی پوش طعمه حریق شد. در این آتش سوزی یك تن برنج (شلتوك) سوخت و تبدیل به خاکستر شد.

نامه بازرگانان تبریز باستاندار:

باعوارض جدید، کارت بازرگانی ما را هم بگیرید!

حیدر برادران

حقیقت یک موسسه دولتی بشمار می‌روندو وضع عوارض برای‌این قبیل موسسات منع قانونی‌دارد!

آقای سید محمد فقیه عضو انجمن شهرستان تبریز و یکی از سردفتران دفاتر اسناد رسمی‌این شهر این موضوع را عنوان‌کردو افزود: همانطور که گفتم چون دفاتر اسناد رسمی وابسته باداره کل ثبت هستند و تصویب‌هرگونه عوارض و یاسایر طرح‌ها باید با نظریه وزارت دادگستری‌باشد، عوارض مصوبه انجمن شهر در مورد سردفتران برخلاف مقررات وغیر عملی است.

ناطق سپس به‌وضع مالی سردفتران اشاره کرد و اظهار داشت: بااقدام اخیر دولت در مورد زمین وضع معاملات قطعی وواسطه‌ای کار دفاتر اسنادرسمی چندان رضایت‌بخش نیست در حالیکه شهرداری مبلغ قابل توجهی عوارض‌از معامله کنندگان وصول می‌کند که جزو بهترین درآمدهای شهرداری محسوب می‌شود.

آقای حیدربرادران عضوکانون وکلا ضمن عنوان این موضوع اظهار داشت:

وکلا هنگام پرداخت مالیات بردرآمد صدی سه عوارض شهرداری را نیز پرداخت میکنند ودر حقیقت عوارض تصویب‌شده اخیر انجمن شهر تبریز دوباره کاری است.

آقای برادران سپس افزود: **برخلاف تصور عده‌ای، وضع مالی وکلای دادگستری چندان تعریفی ندارد، زیرا تشکیل‌شورا وهمچنین ارجاع پرونده‌های مواد های داوری و خانه‌های انصاف مخدر به دادگاههای نظامی‌باعث رکودکار ما گردیده است. درآمد اضافه‌ای نیز در کار نیست تا عوارض اضافه‌تری پرداخت‌کنیم. در این مورد رسما به وزارت کشور و آقای استاندار اعتراض نامه‌ای نوشته‌ایم و همچنین‌کانون وکلای تهران را از جریان امر مطلع ساخته‌ایم.**

در کنار دلایل‌وکلا، سردفتران دفاتر اسناد رسمی تبریز مساله جالبی را عنوان می‌کنند ومعتقدند دفاتر اسناد رسمی و ازدواج و طلاق وابسته به اداره کل ثبت ووزارت دادگستری بوده و در اسناد رسمی تبریز تصویب کرد.

وضع عوارض مورد اعتراض شدید اعضای‌اتاق بازرگانی‌تبریز، کانون وکلای آذربایجان و سردفتران قرار گرفته است.

اعضای اتاق بازرگانی تبریز ضمن نامه‌ای به آقای سرلک استاندار آذربایجان شرقی نوشتند:

در صورتیکه عوارض اخیر مصوبه انجمن شهر لغو نشوداز دریافت کارت عضویت اتاق بازرگانی تبریز خودداری خواهیم کرد.

آقای بالاآقاردبیلی عضوهیات مدیره اتاق بازرگانی و مدیرعامل جمعیت شیروخورشید سرخ‌تبریز گفت: این عوارض در مورد صاحبان صنایع برخلاف مقررات است زیرااین عده‌درموقع‌پرداخت مالیات، عوارض شهرداری را نیز می‌پردازند و بنابراین جایی برای وضع عوارض جدید باقی نمی‌ماند.

آقای اردبیلی افزود: هنگام تصویب این عوارض صحیح آن بود که نماینده‌ای نیز از اتاق بازرگانی حضورداشت درصورتی که انجمن شهر راسا در این‌مورد اقدام کرده است.

کانون وکلای آذربایجان نیز معتقد است هنگام تصویب این عوارض به وضعیت آنها توجه نشده وخلاف مقررات رفتار گردیده.

بالا آقا اردبیلی

کانون وکلای آذربایجان:

انجمن شهر، در تصویب عوارض جدید دوباره کاری کرده!

سید محمد فقیه

زائرین حرم مطهر امام رضا (ع) با بستنی «اکبر مشهدی» پذیرائی شدند!

دیروز پس از مراسم غبار روبی ضریح مطهر حضرت امام رضا (ع) کلیه زائران و عده‌ای از روحانیون در تالار تشریفات آستانقدس رضوی حضور یافتند و با بستنی معروف «اکبر مشهدی» که با هواپیما از تهران به مشهد حمل شده بود، پذیرائی شدند.

گزارش خبرنگار ما در مشهد حاکی است: این‌پذیرائی وسیله یکی از تجار تهرانی که حاجتش برآورده شده بود، بعمل آمد. وی بمنظور ادای نذر خود، دو قالب بزرگ بستنی با هواپیما به مشهد آورد و تحویل آستانقدس داد که طبق یک مراسم رسمی بوسیله آن از روحانیون و زائرین پذیرائی شد.

۳ حادثه با ٤ مجروح

کامیون شماره ۱۳۶۱۳ برانندگی یدالله محمدی در «قلعه میر» ۲۵ کیلومتری جاده تهران - ساوه با سه پسربچه تصادف کرد و آنان را مجروح ساخت.

همچنین تانکر شماره ۱۲۶۱۱ تهران به رانندگی یحیی رضوی با موتورسواری درجاده قدیم‌کرج تصادف کرد و باعث مجروح‌شدن او گردید.

خانه‌ای در آتش سوخت

خانه‌ای در کوی «فشکالی» لنگرود آتش گرفت و سه اتاق با کلیه اثاثه بکلی سوخت.

این حادثه بامداد دیروز روی داد و حریق ساعتی بعد، وسیله مامورین شهرداری و شهربانی لنگرود خاموش شد.

گزارش خبرنگار ما در لنگرود حاکی است: خانه‌ای که دچار حریق شد، به‌آقای پرویزشعبانی تعلق دارد.

توریستها، بیشتر خربزه های درختی چابهار را بعنوان سوغات خریدندوبردند!

توریستهای فرنگی ودرخت خربزه!

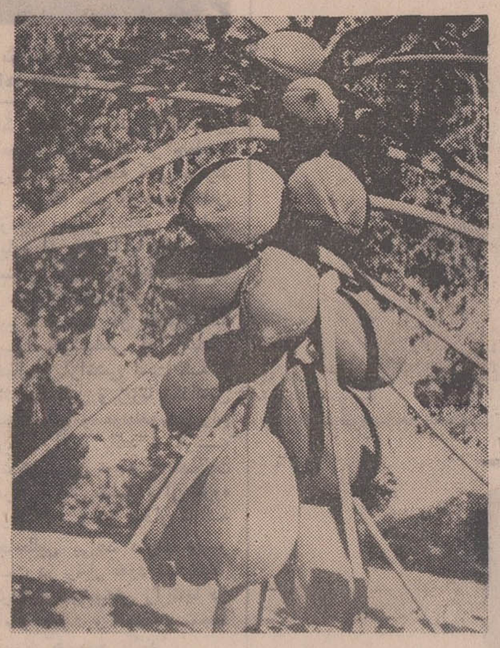

امسال، محصول خربزه درختی سواحل جنوب، بیشتر نصیب توریست ها شد و عده زیادی‌از توریست های خارجی که به‌سواحل جنوب مخصوصا چابهار، بندرعباس و زاهدان رفته‌بودند، هرکدام‌موقع‌بازگشت چندین خربزه درختی خریدند و بکشور های خود بردند! با توجه باینکه محصول خربزه درختی‌نیکشهروچابهار، امسال بمراتب بیش‌از سال گذشته است، صاحبان باغهای‌خربزه تابحال سودفراوانی برده‌اند! خربزه درختی که در اصطلاح محلی به‌آن «دارتیچک» می‌گویند دارای درختی است که ارتفاع آن از سه‌ چهارمتر تجاوز نمیکند. از شاخه هر درخت ۱۰، ۱۲ خربزه که‌ابتدا به‌شکل گلابی کوچک‌است می‌روید و آویزان میشودوهر کدام تا ٤کیلووزن پیدامیکند!

رنگ خربزه درختی که‌فقط مخصوص سواحل جنوب و نقاط گرمسیری است زرد رنگ وطعم و مزه آن - اگر کاملا رسیده باشد- شبیه خربزه‌های معمولی است.

سمینار فرمانداران

اهواز: آقای‌سالور استاندار خوزستان سمینار مشترک فرمانداران و بخشداران و روسای انجمنهای شهرستانهای مختلف این استان را در سالن بهداری اهواز گشود.

در این مراسم جمعی از مدیران کل و روسای دوایر دولتی حضور داشتند ودرزمینه اجرای برنامه‌های جشن دوهزار و پانصدمین سال شاهنشاهی ایران بتفصیل‌بحث و تبادل‌نظر شد.

سوغات ولایات

اعتراض صاحبخانه‌ها، به‌رئیس اداره راه نقده

صاحبخانه ها میگویند چادرنشینی، باعث اغفال مستاجران است!

سوغات سوغاتخانه

عده‌ای از صاحبخانه های ولایات مختلف، شدیدا بابتکار رئیس اداره راه ولایتی نقده، اعتراض کرده‌اند و رونوشت اعتراضنامه های خود را هم فرستاده‌اند برای سوغاتچی.

لابد خوانندگان عزیز، چند روز قبل در همین صفحه خبر مربوط به‌آقای اسفندیاری، رئیس اداره راه شهرستان‌نقده را ملاحظه فرموده‌اند، که‌برای قرار ازاجاره نشینی و پرداخت مادام‌العمر ماهی پانصدتومان، در وجه صاحبخانه، عطای منزل اجاره‌ای را بملقای آن بخشیده و در بیابان خدا چادر زده. والبته معلوم نیست که باین ترتیب هم بتواند بی‌دردسر زندگی کند، چون‌دراین دوره وزمانه، بیابانها هم صاحبخانه پیدا کرده.

در هر حال، چاپ عکس چادر های مسکونی آقای اسفندیاری، در روزنامه، صدای اعتراض صاحبخانه‌های‌ولایات، علی‌الخصوص ولایت نقده را بلند کرده، و گزارش های رسیده حاکیست که‌صاحبخانه های ولایات، تصمیم دارند علیه آقای اسفندیاری اعلام جرم‌کنند وایشان را بکشند پای میز محاکمه.

حرف حساب صاحبخانه ها اینست که‌اقدام اخیر رئیس‌راه، باعث اغفال سایر مستاجران میشود، و امکان دارد آنهاهم از سیاست «چادرنشینی» پیروی کنند که در آنصورت، دست صاحبخانه ها، می‌ماند توی بوست گردو، میگویند. آقای اسفندیاری که چنین ابتکاری زده، نمی‌بایست کاری کند که دیگر مستاجر ها هم از جریان مطلع شوند.

یکی ازصاحبخانه‌های نقده، برای سوغاتچی نوشته: «از وقتی مستاجر من، این ماجرا را در روزنامه شما خوانده، رویش نسبت بمن زیاد شده. سابقا، ساعت ۸شب، من‌کنتور خانه را میزدم و برقها خاموش میشد، ولی اخیرا این مستاجر بی‌انصاف و پررو(!)تامن‌خوابم نشین باشد؟ و چرا، یککارمند باید اینقدر خسیس باشد که حیفش بیاید ماهی چند صد تومان، پولی را که از دولت میگیرد، در وجه صاحبخانه‌اش بپردازد. از این گذشته، دو روز دیگر هوا سرد میشود و زندگی در چادر غیر ممکن خواهد بود، آنوقت، آقای اسفندیاری، باچه‌روئی از صاحبخانه‌های نقده، توقع اجاره خانه دارد؟ او فکر نمی‌کندکه صاحبخانه‌ها، در فصل سرما، از او انتقام خواهند گرفت؟»!

سوغاتچی، حق را بجانب تمام صاحبخانه‌های معترض میدهد. چون پول مادام‌العمر ماهی پانصدتومان، یا مادام‌العمر ماهی ششصد تومان که بابت هر مستاجر نصیب‌صاحب خانه‌ها میشود، پولی نیست‌که بشود بزودی از آن گذشت.

از طرفی اقدام آقای‌اسفندیاری قدم موثری در زمینه تهیه مسکن است که دولت توجه خاصی به آن مبذول داشته، و امید است باین ترتیب، تمام مشکلات بزودی زود، حل گردد.

سوغاتچی، از آقای اسفندیاری استدعای عاجزانه دارد که‌اگر چادر زیادی دارد، فورا به آدرس سوغاتخانه، با قیدکلمه «خصوصی» روی بسته بندی، ارسال دارد... گواینکه مشکل میشود در اطراف تهران، بیابان بی مزاحم پیدا کرد می‌برد. دوباره کنتوررا روشن میکند و بمطالعه کتاب مشغول میشود. در حالیکه من روز اول بااوطی کردم که مستاجر اهل مطالعه، بدردخانه‌من نمیخورد. او هم گفت من اهل مطالعه نیستم، بلکه اهل نقده هستم! ولی حالا جریان برعکس شده. از این گذشته، چند روز است این مستاجر بی‌ادب، بمن تعظیم نمی‌کند، فقط همینطور زبانی میگوید تعظیم عرض‌می‌کنم...!

صاحبخانه دیگری مینویسد: «آقای سوغاتچی! اصولا چرا دولت باید اجازه بدهد که کارمند وزارت راهش، چادر

واترلو: دروازه سرنوشت

نوشته جرجت‌هایر
ترجمه علیرضا طاهری

۵۹

لیدی «باربارا» با یك تکان‌چتربالای سرخود را بست و در حالی که آن را کنار دستش قرار میداد گفت:

-بسیار خوب، اگر این کار برای تو غیر ممکن است، پس باید کس دیگری را پیدا کنم که همراهم بیاید. تا دلت بخواهد اینجا مرد هست!

لیدی باربارا سپس مکثی کرد و گفت:

-نگاه کن، سر «پریگرین»! اینجاست. من با او شام خواهم‌خورد... حاضری سرپریگرین؟

سر «پریگرین» که باورش نمیشد با دستپاچگی گفت:

-خدای من، البته که حاضرم... ولی آدلی؟

لیدی «باربارا» بیدرنگ حرف او را برید:

- پریگرین عزیز من، باین مسئله اصلااهمیتی نمی دهم!

سپس بدون آنکه حتی اجازه اظهار کلامی به کلنل «آدلی»بدهد اضافه کرد:

- سر ساعت شش در همینجا منتظرت هستم.

سر «پریگرین تاورنر» به نشانه موافقت سر تکان داد، سپس به احترام کلاه از سر برداشت ودور شد. در اینجا کلنل پرسید:

- باربارا، این دیگر چه اداائی است در اورده‌ای؟

لیدی «باربارا» بروانتی رادرهم کشید:

- هیچ از حرفهایت سردر نمی‌آورم. فکر نمی کردم که تونسبت به سر «پریگرین» حسادت بورزی.. از این گذشته، من از او خوشم می آید.

کلنل «آدلی» با بیحوصلگی وکم‌طاقتی گفت:

-اگر منظورت حسادت است‌باید بگویم که من نسبت به او حسادت نمی ورزم، اما باید روشنت کنم‌که بصلاح سر «پریگرین» است که مورد علاقه تو نباشد.

برقی از چشمان لیدی «باربارا» جست:

- شاید حق با تو باشد.

آنگاه با لحنی قاطع افزود:

-اصلا فراموش کرده بودم، امشب «لاویس» به بروکسل خواهد آمد و من نامزدی با ترا بهم‌میزنم و همین امشب به او وعده‌نامزدی خواهم داد.

طاقت کلنل «آدلی» کاملاطاق شد:

- من همیشه موجود عاقلی‌بوده‌ام ولی حالا کاملا حس می کنم که تو اسلحه‌ی‌رابر شقیقه‌ام گذاشته‌ای ومرا کاملا اسیر کرده‌ای.

لیدی «باربارا» با خوشحالی گفت:

- اوه چارلز، ترسو.. تویك سرباز هستی!

-بله، ولی یك سرباز خوب! یك سرباز خوب، -درستی میداند که چه وقت باید عقب نشینی کند.

لیدی «باربارا» کودکانه دست‌های خود رابرهم کوفت:

- پس تو می ایی؟

کلنل «آدلی» جواب داد:

-بله،ولی باید حیلی خیلی احتیاط کنم و زمینه را کاملا آماده سازم.

لیدی «باربارا» لبخندی زد:

-حالا که حاضر شدی، نیا... خواهرانه همراهسر «پریگرین» به شهر میروم!

کلنل «آدلی» خندید:

-در این مبارزه شکستی خوردم‌که سرافکند نمی‌داشت، بهرحال‌خوشحالم که بالاخره‌وضع‌مشکل مرادریافتی.

لیدی «باربارا» گفت:

-چارلز، خواهش میکنم‌برویم‌لبخند زن. زیرا ان وقت دلم میخواهدترا در همین‌جا ببوسم. بامید دیدار، قول میدهم باسر «پریگرین»خواهرانه رفتار کنم.

...

با گذشت ماه مه، لیدی «جودیت ورث» به چهار هفته گذشته اندیشید که چه آمیخته باشادی اما سهل و ساده از دست رفت، بی‌آنکه امیدی به تکرار روز های خوش گذشته باشد. هیچ کس نمیتواست پیش‌بینی کند که اینده ابستن چه حوادثی است و چه خواهد شد ولی همه‌بخوبی میدانستند، روزهای‌خطرناکی‌رامی‌گذرانند، روز هایی که هران‌ممکن بود آتش جنك بالا بگیرد و خون حتی در جویهای برو کسل لیز جاری شود.... همه بخوبی میدانستند روز هایی را میگذرانند که آخرین روز های خوشی و شادی است. روزهائی که بوی تند جنك آنها را جهنمی می‌کرد.

کسی از جنك سخن نمیراند مگر گاه به خبر های تازه‌یی از پیشروی مردان جنگی امپراتور فرانسه بسوی «بروکسل» و «گانت» میرسد. در واقع صحبت از جنك، جنوی وقوع جنك را نمیگرفت و بنابراین بهتر همان بود که به روز های گذشته اندیشه کرد. در این لحظات، لیدی «جودیت» هرزمان که خسته میشد آرام میگرفت و باستراحت‌میپرداخت، اما لیدی «باربارا» نمیتوانست‌رفتاری چون لیدی «جودیت» داشته باشد. هنوز بسیاری بودند که پروانه‌وار بدورش می چرخیدند و لحظه‌یی از ستایش زیبائیش باز نمی‌ایستادند.

گمشدگان

از ابادر خدابین «عکس بالا» چند روز است خبری نیست از اشخاصی که او را ببینند خواهشمند است وسیله تلفن ٤٩٢٨١ سازمان ملل ایزدیار اطلاع دهند و خانواده‌اش را از نگرانی فارغ سازند.

آ-۱۶۵۰۱

از ابوالفضل ملك‌مد آبادی فرزند محمد «عکس بالا» ۱۵ ساله پانزده روز است خبری نیست هرکس اطلاعی‌از نامبرده دارد خواهشمند است به نشانی میدان شوش سه راه عظیما مغازه آهنگری پلاك ۳۰ خبر دهد.

آ-۱۶۵۱۵

مجید عزیز بخانه‌ات بازگرد همه با بی صبری منتظرتو هستند مادر مریض است خواهشمند است کسانی که از عکس فوق خبر دارند بشماره تلفن ۷۵۶۱۵۵ تلفن بفرمایند و خانواده‌ای را ازنگرانی نجات دهند.

آ-۱۶۵۳۳

بازدید حوزه‌های امتحانی

ساوه- آقای کوشامدیر کل آموزش وپرورش شهرستان‌های استان‌مرکزی بمداز ظهر دیروز وارد ساوه شد و از حوزه های امتحانی ششم متوسطه بازدیدکرد. دراین بازدید که‌آقای آصفی رئیس اداره آموزش‌و پرورش ساوه نیز حضور داشت آقای کوشا برای بهبود امور امتحانی وآموزشی دستوراتی داد.

آقای سیروس موبد فرزند آقای اردشیر موبد رئیس‌انجمن زرتشتیان شیراز

دانش آموز کلاس هفتم دبیرستان دکتر محمود حسابی شیراز در تمام مدت تحصیلی از شاگردان ممتاز بوده است.

آ-۳۷۹۳۸

شهرداری خوی

شماره ٤٥٥٤ تاریخ ۲۷ر۵۰ر

آگهی نوبت اول پایان ممیزی

منطقه ۲

در اجرای ماده ۵آئین‌نامه موضوع تبصره ۱ ماده۳قانون‌نوسازی وعمران شهری باطلاع کلیه مالکین املاك‌واراضی و مستحدثات ویاقائم‌مقام یا نمایندگان قانونی آنان در محدوده ممیزی‌منطقه ۲ خوی شامل حوزه های پنجگانه ممیزی واقع در محدوده زیر.

۱- شمالاخیابان دورشهر جاده شوسه ماکو-اراضی‌ایت‌اولن تهرمشهور خدیجه چائی

۲-شمال شرقی از پل گنداب تازه کند در راه شوسه خوی تبریز الی محذی گورستان جدید

۳- شمال غربی - حد اسیاب یزدگان

٤ جنوبا خیابان اتابك (تازه محله سابق) راه شوسه تبریز خوی خیابان پهلوی خیابان ششم بهمن خیابان امیر کبیر(محله سابق) تا مسجد امیربیك - واز مسجد امیربیك امتداد کوچه بیستون الی جاده قطور میرساند. ممیزی املاك مذکور پایان پذیرفته استو از کلیه مودیان محترم دعوت میشودبا دردست داشتن فیش پرداخت عوارض نوسازی سال ۱۳۴۹ بواحدممیزی ودرآمد نوسازی واقع در پارك شهرمراجعه و از نتیجه ممیزی املاك خود اطلاع حاصل نمایند در صورتی که مودیان به نتیجه ممیزی اعتراض‌قانونی‌داشته‌باشندمیتوانند با توجه به تبصره ۲ ماده ۸ قانون نوسازی و عمران شهری‌عوارض مورد قبول خودرا به حساب شماره ۳۱۳۶ نوسازی نزد بانك ملی ایران شعبه‌خوی پرداخت و رسید آنرا به ضمیمه نامه متضمن موارد اعتراض‌به استناد مدارك پیوست اعتراض حداکثر ظرف مدت چهار ماه‌از تاریخ نشر اگهی نوبت اول با تعیین نشانی کامل محل اقامت خود به واحد ممیزی و درآمد نوسازی شهرداری تسلیم دارند عدم اعتراض در مهلت مقرر موجب‌قطعیت‌عوارض‌بوده‌و شهرداری برطبق قانون نسبت به وصول مطالبات خود اقدام خواهد نمود.

شهردار خوی -منوچهر بحرینی

کتاب

هم نسلان «مریم ساوجی» بترکستان میروند!

پنجه با خورشید
مجموعه شعر:
مریم ساوجی
ناشر: انتشارات حمید
۱۶۰ صفحه ، ۱۲۰ ریال

تعصبی در کار نیست . شعرنو وکهنه ندارد ، خوب و بد دارد از یاد نبریم که شاعر امروز بایدآگاه باشد .. همین .

شاید بتوانیم از یک جهت شاعران را به دو دسته تقسیم کنیم.ـ دسته‌ای که میخواهند مورد قبول «عام» قرار گیرند و دسته‌ای که از «عام» میگویند ولی با اندیشه‌های عام فاصله‌ها دارند.

دسته نخستین اگر ادعائی داشته باشند ـ که دارند ـ حسابشان‌پاک است . زیرا اینان با بوق وکرنا واجرای برنامه و هزار کلک‌دیگر خودشان را به عنوان شاعربمردم تحمیل میکنند ، حال آنکه «شاعر» احتیاج به تبلیغ ندارد . شعرخوب در گردوغبارگم نمیشودو نمی‌پوسد **شعر خوب روزی رخ مینماید.**

دسته‌نخستین‌مقدار قابل‌ملاحظه‌ای هم «نازک‌نارنجی» و «پرمدعا» تشریف دارند ودم از شعردانی و شعرخوانی می‌زنند و اینکه دیوان فلان راسطر به‌سطر خوانده‌ایم،با قافیه «تار» قصیده‌ای‌درچهارصد بیت ساخته‌ایم ، در «مشاعره» در نمی‌مانیم ودر «مباحثه» ارسطو را از میدان به‌در میکنیم و .. همان حکایت «دریزد بودن» و «چهل‌گز پریدن» از اینان باید پرسید امروز چه تحویل مردم میدهید ، شعرکی در ستایش «سوفیالورن» یا نفرینی به «یارک آبستن» از این قبیل چیزها را بستنی‌فروش دوره‌گرد کوچه‌ماهم روزی چندین بیت صادر میفرماید . اگر شعراینست‌لطفا تکلیف «حافظ»و «مولوی» ودیگران راهم روشن بفرمائید . آخر آنها هم خودشان‌را شاعر میدانستند ـ بگذریم.

اما دسته دوم تا آنجا که بنده اطلاع دارم ، ادعائی ندارند . شعری می‌نویسند به سیاق قدیم یاجدید و کتابی چاپ میکنند . خواننده زیادی ندارنداما درعوض خوانندگان فهیمی دارند . شعرشان درمیان‌عاشقان‌کوتاه مدت‌طرفداری ندارد و کتابشان کنار کتابهای هندسه و جبر قرار نمیگیرد . این دسته شاعرند و نازک نارنجی‌هم نیستند ـ انتقاد را می‌پذیرند و خودشان را می‌سازند . زیرا از راه چاپ کتاب قصد این راندارند که صاحب فلان ویلا یافلان‌اتومبیل بشوند . گرسنگی می‌کشند اما «شعر» را تاسطح ترانه‌های مبتذل بازاری پائین نمی‌آورند و ...

اگر بخواهیم دسته سومی‌هم در نظر بگیریم‌که هم‌خصوصیات دسته اول را دارا باشد و هم خصوصیات دسته دوم را«مریم ساوجی» از آن دسته است . ودر این رده شاعران‌بسیاری جای دارند که موردی ندارد نامشان را در اینجا ببریم .

پنجه با خورشید

شعر «مریم ساوجی» ساده است. ساده نه به‌معنای سلیس ، بل چیزی شبیه نامه‌های عاشقانه هیجده سالگان و در همان حال‌و هوا.

سادگی عیب شعر بشمار نمیرود، اما رسیدن به آن مرحله از کمال که شعر به سادگی روی می‌آورد ودر سادگی‌جلا ورنگی‌دیگر دارد، کار هرکسی نیست . ازمعاصران «ایرج» را میتوان سرآمد کهنه‌گرایان ساده‌سرادانست و«شهریار» را ـ که به‌راهی دیگر گام میزند وشیوه‌ای دیگر دارد .

اما همنسلان «مریم ساوجی» به ترکستان میروند و شعر رابا بسیاری‌چیزها اشتباهی‌گرفته‌اند هرچیز موزون و قابل فهم برای هیجده سالگان را نمیتوان و نمی‌بایست شعر شمرد و چه اصراری دارند اینان که هنوز درحال وهوای «لامارتین»هستند واز «نخستین عشق» و«آخرین عشق» دم میزنند ...

هرتازه به‌راه‌گام نهاده‌ای مسلما مرتکب اشتباهاتی از این دست میشود، اما کهنه گام زن وظیفه‌ای دیگر دارد .

باری ..درکتاب«پنجه باخورشید» باسه نوع شعر روبه‌رومی‌شویم:

الف ـ شعرهائی در قالب قدیم .
ب ـ شعرهائی در قالب و حال و هوای شعر سال‌های ۳۵ و ۳۶
ج ـ شعرهای‌به‌اصطلاح امروزی بر رویهم در هیچکدام‌از قالب‌ها، شاعر موفق نبوده است .

۱ـ شعرهائی که در قالب قدیم سروده شده است،اگرچه احساس زنانگی در آنها دیده میشود اما واژه‌ها همان واژه‌ها هستند و از نظر مضمون هم از قدیم پافراتر ننهاده‌اند .

۲ـ شعرهائی در قالب و حال و هوای شعری ۳۵ و ۳۶ فقط به درد همان سال‌ها میخورد . زیرا دوبیتی پیوسته در همان سال‌ها به‌اوج رسیدو فراموش شد .اگر امروز کسی پیدا بشود ودر آن قالب شعری رسا و جدید با مضمون بدیع و واژه‌های تازه بسراید که چه بهتر وگرنه تکرار آن حرفها موردی ندارد .

۳ـ از شعرهائی که در قالب امروزی سروده شده ، چنین برمیاید که شاعر به سفارش «نیما» توجهی نداشته است . شعرهائی که فقط شکل ظاهرشان امروزی است ودر باطن ـ به «بحرطویل» مانند و نفسی دراز باید تاخواننده خود را به پایان شعر برساندنمونه میدهیم :

« جفت من دیشب برون شد ز آشیانه
کرد ناگه ترک خانه
بند مهر والفت دل راز خود بگسستو بر شد
ناگهان پرواز کرد و شد رها از رنج لانه
آن کبوتر بود همسر
دیرگاهی یارویاور
تا کشید از آشیان پر
بعد از او من مانده‌ام‌بی‌جفت
و همسر برمثال مرغ بی‌پر...

«باری ... در شعرها سخن از «بیوفا»ئی و «هجران» و ازاین قبیل است و شاعر نوآوری را در به‌کارگرفتن واژه‌های«برق» «تلفن» ، «آپولو و هواپیما» میداند دریغا که اصل قضیه‌چیز دیگری است.

مضامین

نگاهی به عنوان برخی ازشعرها میتواند کمکی باشد تا خواننده دریابد شاعر ما با چه مضامینی دست‌وپنجه‌نرم‌کرده است .«دیوان من، نخستین‌عشق، یادتو،خاطرات زندگی، خشم و خصم ، دریای گناه ، نامهربان ، زن و سوزن ، سراب خیال ، دام فریب ،سروناز» و ...

نمونه‌ای هم از شعر نخستین صفحه کتاب دراینجا میاوریم تا خواننده حال و هوای شعری این شاعر را دریابد :

«دیوان خود امروز گشودم ببر خویش
از بهرتفال که زنم با هنرخویش
هر صفحه بدیدم که یکی دانه اشکی
خشکیده تو گوئی بسر شعر تر خویش ...»

با اینهمه شاعر با قالب های قدیم آشنائی بیشتری دارد و بهتر است در همان حال وهوا گام زند و شعرهائی چون «ماه و دریا» بسازد یا قطعه و غزلی بنویسد با این شرط که رعایت‌حال‌امروزی‌ها راهم بکند و مضامین تازه را از یاد نبرد واز واژه‌های تازه مدد گیرد و ... به‌امید آن روز .

«الف. کیاوش»

«سیلونه» واقعیتها را عریان میکندواز قهرمان پروری می پرهیزد

فونتامارا
رینیاتسیوسیلونه
برگردان : منوچهر آتشی

«سیلونه» قصدندارد با مدد گرفتن از تصویرهای ذهنی وایده‌های شخصی برای خواننده کتابش قهرمان بسازد .

تلاش او در «فونتامارا» ترسیم چهره‌ای ازانسانهای عادی زمینی باایده‌های متداول است واین نه به آن معنی است که به‌نقاشی پرداخته باشد، بلکه باهمین چهره عادی کتابش حرف زدن، عمل کردن، کنجکاو بودن و تحلیل کردن را یاد میدهد .

سیلونه قهرمان نساخته است، بلکه آدمی‌بوجود آورده است از آنچه باید باشد واز آنچه میتواند یا می‌خواهد باشد .

این است پرورده عجیب سیلونه «براردوویولا» یک دهاتی عادی والبته دهاتی ایتالیائی است‌که اندکی‌بیشتر ازهمولایتی‌هایش چیزمیفهمد، البته «ویولا» برای این بیشتر فهمیدن در هیچ مدرسه ومکتبی تخصص ندیده است، بلکه دربطن رویداد های روزمره‌زندگی، زیربار ظلم «ارباب»،بانکدار، سوداگر، وسایر کسانی که با او مستقیم و غیر مستقیم سروکاری داشته‌اند به واقعیت‌های‌زندگی و محیط خود دست یافته است ، بعبارت دیگر دانشکده او بقول گورکی اجتماع بوده است و محیط جغرافیائی، اقلیمی و تاریخی خاصی که در آن نفس می‌کشد .

روابط «ویولا» بعنوان یک آدم عادی اندك هوشیار، بادیگران مثل همه آدمهای عادی برپایه منافع‌شخصی، وراثت وغالبا احساس همدردی، بواسطه اشتراک زیاد دردهایش باآنها استوار است.درمورد وراثت «سیلونه» تنها بایک جمله قشنگ که در دهان مادر (ویولا)گذاشته خود را خلاص کرده است، مادر «ویولا» که از غیبت ناگهانی‌اونشست وبرخاستها وحرفهای عجیب‌وغریبش نگران شده است می‌گوید: «۹ ماهی که توی شکمم‌بود رحم از لگدهایش سیاه و کبود شده بود.»

وی می‌افزاید: «اصلا او علاقه به دردسر را از پدرش به‌ارث برده است، زیرا پدر، پدر بزرگ و جد او هیچکدام بطور طبیعی نمردند .

«ویولا» برخلاف تصور مادرش چندان شرور نیست بلکه تنها عصبانی است و نمی‌تواندناروائیها را زیاد تحمل کند .

«ویولا» وقتی می‌بیند نمی‌تواند از حرف زدن نتیجه‌ای بگیرد به (عمل) معتقد می‌شود و به هم‌ولایتی‌هایش توصیه می‌کند: «شما نباید باارباب از مقابل روبرو شوید. بیهوده سعی نکنید او را با استدلال قانع کنید،تنهاراهی که‌برای گوشمالی او دارید اینست که بجای وجین کردن علف های هرزه مزرعه ارباب، آنها را زیر خاک پنهان کنید، آنوقت خواهید دید چه تاثیری دارد، موقع برداشت محصول، طول علفهای هرزه چند برابر محصول خواهد بود وباین طریق محصول‌ارباب بکلی نابود می‌شود.»

«سیلونه» در «فونتامارا» برای رسیدن به مقصود کلی ونهایی خود به‌اجزاء متوسل شده است، با دقت و موشکافی جنبه‌های مختلف زندگی انسانهای عادی را می‌نمایاند، تاجائیکه هر خواننده متوسطی در مجموع‌به خوبی می‌فهمد: «سوداگری چنان واقعیات ، افکار ، عقاید مذهبی، سنت‌ها و اصالتهای فردی را مسخ‌میکند که در غایت پول بصورت خدایی مطلق وقدرتی جامع و کامل متجلی میشود.»

فلسفه‌بافی

سیلونه در تمام سطور کتاب هرگز به‌ویولااجازه فلسفه‌بافی نداده است واز اینجاست که میفهمدسیلونه تاچه‌حد از قهرمان‌پروری وحشت دارد. «ویولا» بیشتر حق دارد کنجکاو باشد و سئوال کند «مثل همه آدمهای متوسط هوشمند» .

«ویولا» یکبار که به‌شهر رفته است با مشاهده‌تعداد زیاد بانکها بالحن استهزاء آمیزی به همراهش که پسر کم‌سن وسالی است میگوید :

«دوناکلوریندا دوتا شمع جلوی پیکره سنت‌آنتونیو روشن میکرد تا قدرت بانکهارو نابود کند. این مسخره نیست ؟»

و بعد وقتی فواره‌های آب را در میدانهای شهر می بینید باافسوس می‌گوید: «ببین چقدر آب ضایع‌میشه؟ اگر ما اینقدر آب تو فونتامارا داشتیم ؟

بله ویولا حق دارد کنجکاو باشد ولی باقتضای نقشش در کتاب ، حق اظهار نظر و استدلال را ندارد .

ماجرای تقسیم آب فونتامارایکی‌از جالبترین‌فصول کتاب است ، فصلی که بیش از سایر فصول قادر است خواننده را به محتوای کلی کتاب و ایده های نویسنده آن برساند .

مرد سوداگری که بعنوان شهردار و نماینده مردم مالك‌الرقاب‌عده کثیری از رعایا شده است، بعد از اینکه از طریق رباخواری ، احتکار و انجام معاملات «سلف»وحقه‌های دیگرسرمایه‌داری تمام هستی رعایا را غصب کرده در آخرین‌مرحله به تنها چشمه‌ای که آب فونتامارایی‌ها را تامین میکند چشم طمع دوخته است ، چشمه آبی که در واقع میراث نیاکان (فونتامارائی)هاست وبرای آنها جنبه مقدسانه‌ای دارد .

غصب

مرد سوداگر برای تملك و غصب چشمه آب به حقه‌های مختلف متوسل میشود وبااستفاده ازساده‌لوحی روستائیان آنها را متقاعد میکند که آب را به دوقسمت مساوی آنهم (سه چهارم و سه چهارم) تقسیم کنند یعنی از چهارم چهارم آب ، سه چهارم متعلق به او باشد و سه چهارم به فونتامارائیها .

و باین طریق بافریب ظالمانه روستائیان سه‌چهارم از آب را غصب میکند .

جالب اینجاست که در زمان تقسیم اب ، شهردار که قبلا در جریان هوشیاریها و کنجکاویهای «ویولا» بوده است چند نفر از عمال خود را مامور میکند که ویولا را ازصحنه دور کنند .

شهردار و دارو دسته‌او با شنیدن خبر های‌فونتامارا و اطلاع از بحث هائی که در این دهکده میشود ، موقعیت خود را در خطر می‌بینند و بمناسبت شرایط خاص زمانی (قبل از اتحاد ایتالیا) از نفوذ خود بر ژنرالها استفاده کرده و وصله آشوب‌طلبی را به فونتامارائیها میچسبانند بدنبال‌این‌اتهام ، کامیون های نظامی حامل سربازان برای سرکوبی فونتامارائیها به این ده سرازیر میشود ، در جریان این حمله شبانه دردناکتر از همه وضع اهالی گرینه یکی از قراء مجاور با مهاجمین است . آنها در مقابل اندك سودی که از این طریق عایدشان میشوددر سرکوبی مردم ساده‌دل و بی پیرایه فونتامارا با مهاجمین همداستان میشوند . جالبتر از همه نحوه بازپرسی فرمانده مهاجمین از فونتامارائیهاست .

محاکمه

این مرد در مقابل سئوالاتی که از دهاتیها میکند هرکدام از آنها را به آشوب‌طلبی ، مشروطه‌خواهی ، آزادی خواهی ، متمرد ، آنارشیست ، خائن و . . . متهم میکند و در دادگاهی که بدون هیچ ضابطه‌ای تشکیل داده است آنها را محاکمه و محکوم میسازد .

چهره فریبکار (چیرکنستانت) باصطلاح وکیل مدافع فونتامارا که به ظاهر احقاق حق آنها را وظیفه‌دار شده ، عجیب است .

این وکیل در واقع با غاصبین همدست است و در مراحل آخر توجه خود را به ویولا معطوف میسازد باین استنباط که او عامل تمام‌تحریکات است و در بحثی به او میگوید :

«برای بیرون راندن این فکر های احمقانه از مغز تو یك خانه ، چندتابچه،یك زن ،مقداری پول وپس‌انداز خیلی‌موثرتر است از ترس از پلیس .»

تمام رویدادها حادثه‌هایی که در کتاب آمده است همان مالیخولیائی است که نظام فئودالیته در حالت احتضار بدان دچار است .استثمار انسان بوسیله انسان افول فضیلتها، آز و طمع های بی پایان گروهی که میدانند برای ادامه تعدی خود فرصت زیادی ندارند و بااین احساس میکوشند در آخرین فرصتها انبان خود را هرچه بیشتر بیانبارند و بالاخره قدرت آتش .

دربرگردان ، این کتاب آنقدرمیدرخشد که‌گاهی خواننده احساس میکند این کتاب در اصل به فارسی نوشته شده است با توجه به اینکه این کتاب از نسخه انگلیسی ترجمه شده است . و در واقع برگردان آن دست سوم است .

«جواد طالعی»

سولژنیتسین وارد گودمیشود!

یک روز از زندگی ایوان دنیسویچ ـ از : الکساندر سولژنیتسین
ترجمه: هوشنگ‌حافظی‌پور ـ ۱۳۶صفحه ۱۴۰ریال ـ ناشر: انتشارات‌دریا

«الکساندرسولژنیتسین»هم با جنجال وارد ایران شد . گویا قرار براین شده است که نخست درباره نویسنده ها جنجال راه بیندازند ، آنگاه مترجمان به آثارش عنایتی بفرمایند حال آنکه چه بسیارند نویسندگان بزرك‌در گوشه و کنار دنیا که بعلت نبردن جایزه و فرار نکردن از کشورشان و خیلی چیز های دیگر همچنان برای ما ناشناس مانده‌اند . رفتن به جانب نویسندگان ناشناخته جراتی میخواهد و دل به‌دریا زدنی . اینجا هم که کسی پیدا نمیشود به مسائل مادی فکر نکند پس قضیه منتفی است و صحبت کردن در این باره بیهوده . طبق معمول بگذریم .

الکساندر سولژنیتسین را حالا دیگر همه می‌شناسند گویا برایش ویژه‌نامه گران‌قیمتی هم‌در آوردند که‌دیدیم. اما کسی آستین ها را بالانزد و کتابی از وی ترجمه نکرد ـ تا اینکه « یکروز از زندگی ایوان دنیسویچ» را زیارت کردیم و در واقع او نیز وارد گود شد !

ماجرا ااز‌این‌قرار است:

کتاب « یکروز از زندگی ایوان دنیسویچ » ماجرای زندگی روستائی بینوائی‌است

به نام «چکوف» ، چکوف در اردوگاه سیبری به سرمیبرد و به شماره ۵۸۴ ام مشخص شده است .

گناه«چکوف» اینست که در یکی از روز های جنك جهانی اول اسیر آلمان ها میشود . با یارانش راه فرار در پیش میگیرد ولی به‌جرم جاسوسی دستگیر و زندانی میشود .

او و یارانش سالها در زندان بسر میبردند و به‌جیره و نگهبان می‌اندیشند .

در این کتاب به دقت‌زوایای زندگی «چکوف» و یارانش و ستمی که بر آنان میرود، شرح‌داده شده است.خواننده به همراه «چکوف» رنج می ـ کشد و سرما و گرسنگی را تحمل میکند و روز را به شب میبرد .

« یك‌روز گذشت ، روزی بدون ناراحتی ، روزی که‌می توان آنرا یکروز نسبتا نشاط‌انگیز نامید .»

ترجمه‌ای نه چندان بد

هوشنك حافظی‌پور ، که به عللی نامش در ردیف مترجمان قلابی برده میشود ، در ترجمه‌این کتاب تاحدودی موفق بوده است . کتاب هائی را که حافظی پورترجمه کرده ، با ترجمه های‌بهتری در اختیار داریم .

سفارش ما اینست که حافظی‌پور زیاد هم دربند نام و نشان نویسنده نباشد و کتاب هائی را برای ترجمه انتخاب کند که دیگران ترجمه نکرده‌اند یا در دست ترجمه ندارند و دیگر اینکه باسعی بیشتر نشان دهد دست کمی ازمترجمان‌نامدار ندارد.

به‌هر حال ....ترجمه اخیر کمی امیدوار کننده بود تا بعد که کارهای بهتری از او بخوانیم .

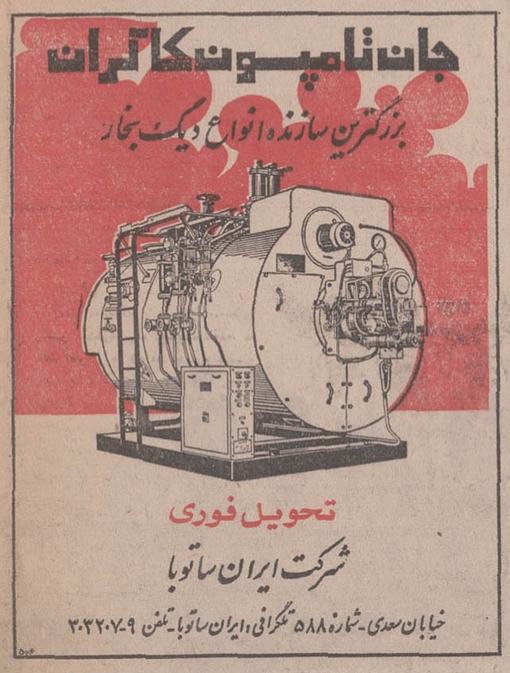
جان تامپون کاگران
بزرگترین سازنده انواع دیگ بخار
تحویل فوری
شرکت ایران ساتوبا
خیابان سعدی ـ شماره ۵۸۸ تلگرافی ایران ساتوبا ـ تلفن ۹ـ۳۰۳۲۰۷

آگهی مناقصه

باشگاه ورزشی شاهنشاهی علوفه و علیق مورد مصرف یکساله خود را از طریق مناقصه خریداری مینماید داوطلبان شرکت در مناقصه از ساعت ۹ صبح الی ۶بعداز ظهر از تاریخ۱۲ر۶ر۵۰ تاتاریخ ۱۷ر۶ر۵۰ میتوانند همه روزه بجز ایام تعطیل‌جهت دریافت برك پیشنهاد و مشخصات مناقصه (رایگان) به باشگاه ورزشی شاهنشاهی واقع‌در جاده پهلوی مقابل کارخانه بستنی الدورادو مراجعه نمایند .

باشگاه ورزشی شاهنشاهی
۱ـ۲ آـ۳۷۹۶۴

آگهی استخدام

فرماندهی پشتیبانی منطقه ۱ (کرمانشاه) بمنظور تکمیل کادر درجه‌داری نیروی زمینی شاهنشاهی تعدادی داوطلب باشرایط زیر استخدام مینماید .

الف ـ شرایط استخدام
۱ـ تابعیت دولت شاهنشاهی ایران
۲ـ متدین بودن بیکی از ادیان رسمی کشور (اسلام ـعیسوی ـ کلیمی ـ زردشتی)
۳ـ سن داوطلبین نباید کمتر از ۱۸ سال تمام و بیشتر از ۲۸ سال تمام باشد
۴ـ داشتن گواهینامه سوم متوسطه و حداقل ششم ابتدائی
۵ـ داوطلبین با معلومات ششم‌ابتدائی بشرطی استخدام‌خواهند شد که در چهار فقره تست‌هائی که بوسیله شعبه تحقیقات علمی و روانسنجی تهیه و بصورت استاندارد درآمده است بتوانند نمرات عالی خیلی خوب ـ خوب کسب نموده و همچنین دارای شرایط جسمانی ـ فیزیکی ـ بهداشتی ـ ورزشی ـ عقلانی ـ اطلاعات عمومی ـ سواد ـ وضع روانی باشند .
۶ـ عدم سوء پیشینه کیفری برابر گواهی مراجع‌صلاحیتدار
۷ـ دارا بودن صحت مزاج و تناسب اندام بگواهی بیمارستان ارتش و موفقیت در آزمایش قدرت جسمانی
۸ـ معرفی ضامن معتبر
۹ـ نداشتن همسر و فرزند و کسان تحت تکفل و سپردن تعهد مبنی براینکه تا خاتمه دوره آموزش ازدواج ننمایند .
۱۰ـ داشتن نجابت و حسن شهرت خانوادگی .

حقوق و مزایا

۱ـ مدت دوره آموش در طهران یکسال بوده و در مراحل مختلفه آموزش دانش‌آموزان شبانه‌روزی می‌باشد و کلیه هزینه خوراك ، پوشاك و مسکن آنها بعهده ارتش شاهنشاهی خواهدبود و بعلاوه دانش‌آموزان در مدت‌دوره آموزش از۱۲۵۰ ریال حقوق بعنوان کمك هزینه تحصیلی استفاده خواهند کرد .
۲ـ دانش‌آموزان پس‌از پایان دوره و احراز موفقیت دارندگان گواهینامه سوم بدرجه گروهبان‌دومی و دارندگان گواهینامه ششم ابتدائی به درجه گروهبان سومی مفتخر و از مزایای آن برابر قانون نیروی مسلح شاهنشاهی برخوردار خواهند شد .

داوطلبان میتوانند برك ثبت‌نام با همراه داشتن گواهینامه تحصیلی و عین شناسنامه عکس‌دار و دو قطعه عکس ۴×۶همه‌روزه غیراز ایام تعطیل صبح‌ها از ساعت ۷ الی ۱۱ و بعدازظهرها از ساعت ۱۶ الی ۱۸ به‌آجودانی پشتیبانی منطقه ۱ کرمانشاه (شعبه استخدام) واقع در یادگان صالح‌آباد مراجعه نمایند . م‌الف۶۹۴۶

فرماندهی پشتیبانی منطقه ۱ کرمانشاه
۱ـ۳۷۷۹۰

مدیریت محترم بنگاه مسافربری اتوفردوسی قزوین
با صمیمیت فراوان که مجهزترین ماشین و مجرب‌ترین راننده را در اختیار این‌جانب‌و دوستان دانشجویم جهت رفت‌و برگشت به تهران و قزوین قرار دادید سپاسگزارم موفقیت‌روزافزون‌آن مدیریت و کارکنان بنگاه را خواستارم.
حمیددلیرشربیانی دانشجوی مدرسه عالی ادبیات
آـ۳۸۰۰۸

از امشب در سینماهای

پولیدور ـ تاج

شاهکار بزرك‌و کلاسیك «ویکتورهوگو» نویسنده نامدار فرانسوی باردیگر با جلال و عظمتی بیسابقه و با هنرمندی دو چهره درخشان عالم سینما برپرده سینما جان میگیرد و طوفانی از هیجان و حادثه بپا میکند

انتونی کوئین ـ جینالولو بریجیدا
درفیلم
سینماسکوپ
ورنگی
کوژپشت نتردام
NOTRE-DAME DE PARIS

جناب آقای مهندس پارسا سناتور گرامی
انتخاب جنابعالی‌را به نمایندگی مجلس سنا صمیمانه تبریك‌عرض نموده موفقیت روز افزون آن‌جناب را درراه خدمت به شاهنشاه آریامهر از خداوند بزرك‌مسئلت مینماید .
محمد سلیمانی‌معاون شهرداری شیراز
آـ۲۸۰۵۰

تبریکات

جناب آقای جعفر ملك زاده مدیر کل محترم سازمان تربیت بدنی آذربایجان شرقی
انتصاب جنابعالی را بسمت مدیریت کل‌صمیمانه تبریك‌عرض می نمایم .
تبریز ـ حسین عمواوغلی
آـ۳۷۸۹۸

سناتور محترم خانم دکتر شمس الملوك مصاحب
انتصاب مجدد سرکار علیه رابه‌نمایندگی مجلس سناتبریك عرض نموده توفیق بیشتر آنجناب را در راه خدمت بشاهنشاه آریامهر و میهن عزیز خواهانیم .
دکتر صفوی نائینی و بانو . عشرت فلسفی
آـ۱۶۴۷۷

جناب آقای فرهنك مهر
دانشجویان زرتشتی برگزیده شدن‌شمارا به ریاست‌دانشگاه پهلوی تبریك می گویند .
کانون دانشجویان زرتشتی
آـ۱۶۴۹۵

جناب‌آقای‌دکتر فرهنك مهر
ریاست معظم دانشگاه پهلوی
مفتخرم باکمال مسرت ابراز عنایت شاهنشاه آریامهر رابرای احراز مقام ریاست دانشگاه پهلوی که استاندارد آن درردیف بزرگترین دانشگاه های جهان می باشد صمیمانه تبریك‌وتهنیت عرض نماید .
شاهپور اسکندانی
آـ۱۶۹۰۷

جناب آقای ملك زاده
مدیر کل تربیت بدنی آذربایجان شرقی
انتصاب بجاو شایسته آن جناب را به مدیر کلی تربیت‌بدنی آذربایجان شرقی تبریك عرض نموده و توفیق شمارا در راه خدمت به شاهنشاه محبوب ایران مسئلت میدارد .
تبریز ـستاراردوبادی
آـ۳۷۹۶۲

آقای ملك زاده
ارتقاء به مقام مدیریت کل سازمان تربیت بدنی آذربایجان شرقی را از طرف هیئت فوتبال استان تبریك عرض نموده توفیق شما را دراجرای‌منویات مبارك‌اعلیحضرت‌همایون‌شاهنشاه آریامهر بزرك ارتشتاران از خداوند متعال مسئلت میدارد .
هیئت فوتبال آذربایجان شرقی
آـ۳۷۹۶۰

جناب آقای محمد ذوالفقاری نماینده محترم مجلس سنا
انتصاب جنابعالی را به مقام نمایندگی مجلس سنا تبریك عرض نموده موفقیت آن جناب را در راه خدمت به شاهنشاه آریامهر و میهن عزیز از درگاه خداوند متعال مسئلت مینماید.
محمد سلیمانی معاون شهرداری شیراز
آـ۳۸۰۴۸

جناب آقای دکتر حمید ثابتی
انتصاب جنابعالی را به سمت سرپرستی مرکز پزشکی امیراعلم صالح تبریك عرض می نمایم .
شهلا لایق فرصت
آـ۳۸۰۷۰

برنامه امشب سینماهای

میامی ـ پلازا ـ حافظ
ری ـ فردوسی ـ فلور
کارون و سیلوانا

داستانی ازعشق و فداکاری

فخرالدین
درفیلم رنگی ایستمن کالر
پیروزی قهرمانان

اطلاعات
صفحه ۱۰
چهارشنبه ۱۰ شهریورماه ۱۳۵۰
ـ شماره ۱۳۵۸۶

وپرتاژ از : محمد جاهد نماینده اطلاعات در زاهدان

برنامه‌های عمرانی زاهدان بسرعت پیش میرود

استاندار سیستان و بلوچستان وشهردار و اعضای انجمن شهر زاهدان از کارهای ساختمانی شرکت گرانسنگ دیدن کردند

آقای معتمدی استاندار سیستان‌وبلوچستان‌وشهردار زاهدان که دائما تلاش خودرا صرف عمران و آبادی و رفاه حال مردم مینمایند همزمان‌با برگزاری جشنهای باشکوه‌دو هزارو پانصدمین سال‌ـ شاهنشاهی ایران فعالیت و پی‌گیری خود را دو چندان کرده‌انداستاندار بلوچستان وسیستان برای شکوهمندتر ساختن هرچه تمامتر این جشنها و رفاه حال مردم مرتبا در جریان بازدید و صدور دستورات موکد به مجریان طرحهای عمرانی میباشند. ازحق‌نباید گذشت که بیشتر مجریان به نحو احسن در انجام دین ملی و میهنی خود را بزرگداشت جشنهای باشکوه دوهزارو پانصد ساله شاهنشاهی با عظمت ایران کوشا و شبانه روز در فعالیتند ـ شرکت ساختمانی گرانسنگ با سابقه طولانی و درخشان و مهندسین لایق و شایسته‌که در سال ۱۳۳۷ تاسیس شده ودرزاهدان شروع‌بکار نموده پس از انجام ساختمانهای بزرگ تالار فرهنگ ، گمرگ ، پرورشگاه و پلهای ورودی‌و خروجی شهر زاهدان مدت‌ها در منطقه شرق عهده‌دار کار های ساختمانی و اسفالت و جدول سازی و پل سازی بوده که تمام آنها مورد رضایت کارفرمایان قرار گرفته‌واخیرا با آغاز تحولات و رفورم های گوناگون که‌در تمام شئون مختلف استان سیستان و بلوچستان‌صورت گرفته وجود شرکتهائیکه جواب گوی نیازمندیهای عمرانی جدید باشد ضرورت قاطعی پیدا نمود بهمین‌جهت شرکت ساختمانی گرانسنگ با دعوت شهرداری‌به زاهدان منتقل‌وبرنده مناقصه اسفالت وجدولسازی چند خیابان و بلوار بزرگ و زیبای شهر زاهدان بشرح زیر گردید : ساختمان پل‌بزرگ بلوار‌بمبلغ ده میلیون ریال و اسفالت و زیر سازی و جدول سازی خیابانها بمبلغ ده میلیون ریال .شرکت گرانسنگ که در فروردین ماه سال ۱۳۵۰ شروع بکارنموده‌تاکنون‌قریب به چهار پنجم کل مورد قرار دادرا بنحو احسن به انجام رسانیده و با توجه‌باینکه انتقال وسائل سنگینی از از قبیل غلتک های بزرگ و ماشین های عظیم سنگ‌خرد کنی ، بتن سازی و کارخانه اسفالت سازی و خرید زمین واستقرار و نصب‌این‌ماشین آلات زمانی از این چهار ماه راگرفته مدیر عامل شرکت ساختمانی‌گرانسنگ که‌فعالیت خستگی ناپذیر شبانه روزی و همکاران‌در اینمدت کوتاه توانسته تشکیلات‌عظیم شرکت را به زاهدان منتقل نماید و چهار پنجم عملیات را انجام دهد خود رامدیون راهنمائی های آقای معتمدی استاندارسیستان‌وبلوچستان و همکاریهای مداوم‌و بی‌دریغ و همه‌جانبه شهردار واعضاء انجمن شهرو ارشادوهمکاری های مهندسین دفترمهندسی استان که در تمام مدت کار از بذل هرگونه همکاری و رسانیده وآماده بهره‌برداری معاضدت دریغ نداشتند می باشد . آقای مهندس محمدیه فامیلی مدیر عامل شرکت گرانسنگ باقای معتمدی استاندارسیستان‌وبلوچستان در حضور شهردار وعده‌ای‌از اعضاء انجمن شهر که دریک برنامه‌بازدید شرکت داشتند اظهار داشت : با تمام قدرت و امکانات خواهم کوشید که ساختمان و اسفالت مورد قرار داد را تا آغاز جشنهای باشکوه دوهزاروپانصدمین سال شاهنشاهی بزرگ و با عظمت ایران عزیز به پایان رسانیده وآماده بهره‌برداری نمایم

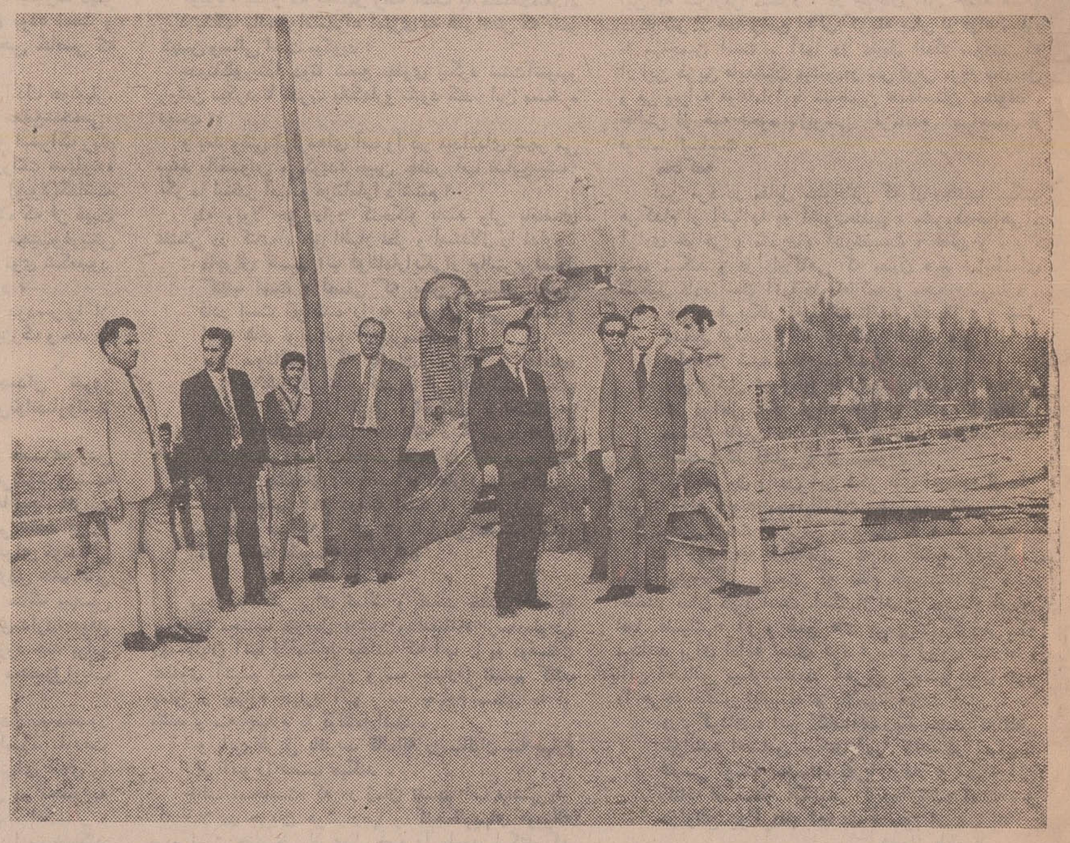

در بازدید استاندار توضیحات کاملی بوسیله مسئولین‌شرکت ساختمانی گرانسنگ در باره برنامه های عمرانی داده شد

آقای معتمدی استاندار سیستان و بلوچستان باتفاق همراهان هنگام بازدید یکی از کارهای عمرانی زاهدان

یکی از پروژه‌های عمرانی که بوسیله شرکت ساختمانی‌گرانسنگ اجرا میگردد .

عملیات ساختمانی بسرعت پیش میرود و چهره زاهدان‌روزبروز زیبا و زیباتر میشود .

کارگاه شماره ۲ شرکت ساختمانی گرانسنگ که برای اسفالت خیابانها شبانه روز در فعالیت است .

منظره‌ای از زیر سازی خیابان سپه شمالی

سازمانهای فرهنگی و آموزشی

دوره راهنمائی تحصیلی درمؤسسه فرهنگی شاندیز

با مربیان مجرب و آزموده ایرانی و خارجی دائر وبرای کلاسهای دبستان و آمادگی نیز ثبت نام مینماید
ثبت نام : همه روزه صبح و عصر (خیابان شاهرضا ـ خیابان رامسر ـ تلفن ۸۲۹۹۳۸)

آموزشگاه عالی خدمات اجتماعی برای دوره های فوق دیپلم و لیسانس دانشجو می پذیرد

آموزشگاه عالی خدمات اجتماعی بمنظور تعلیم و تربیت مددکاران اجتماعی جهت خدمت در موسسات بهداشتی ، فرهنگی ، سازمان ملی رفاه خانواده ، تاسیسات کارگری عمران دهات زندانها و کانون اصلاح و تربیت و موسسات مشابه برای سال تحصیلی ۵۱ـ۱۳۵۰ تعدادی دانشجوی زن و مرد که واجدشرایط زیر باشند از طریق مسابقه ورودی و مصاحبه می‌پذیرد :

۱ـ داشتن گواهی‌نامه کامل متوسطه (ریاضی، طبیعی ، ادبی) با حداقل معدل ۱۲ .

۲ـ داشتن برگ انجام خدمت نظام‌وظیفه و یا معافیت دائم . (برای آقایان) غیراز معافیت پزشکی .

۳ـ داشتن سن بیشتر از ۱۹ سال و کمتر از ۳۵ سال .

۴ـ داشتن گواهی‌صحت مزاج و برگ‌عدم سوءپیشینه (پس‌از موفقیت در امتحانات).

داوطلبان میتوانند جهت ثبت‌نام همه روزه از ساعت ۸صبح الی ۱۲ و بعدازظهرها از ساعت ۳تا۶ با در دست داشتن‌مدارک فوق‌الذکر یا فتوکپی آنها به اضافه سه قطعه عکس ۴×۳ وفتوکپی صفحه اول شناسنامه خود و قبض رسید بانکی به مبلغ ۵۰۰ریال بحساب شماره ۴۷۵ آموزشگاه عالی خدمات اجتماعی در بانك عمران شعبه مرکز (خیابان اسلامبول) به دفتر آموزشگاه عالی خدمات اجتماعی مراجعه نمایند (داوطلبان شهرستانی میتوانند مدارك لازم را بوسیله پست سفارشی) بدفتر آموزشگاه ارسال دارند . امتحان کتبی در ساعت ۷٫۳۰ صبح روز جمعه ۱۹شهریور ماه در محل دانشکده علوم دانشگاه تهران انجام خواهد شد . داوطلبان می‌توانند برای دریافت کارت و شرکت در امتحان روز های ۱۶ و ۱۷ و ۱۸ شهریور ماه به دفتر آموزشگاه عالی خدمات اجتماعی مراجعه نمایند . نام‌نویسی تا آخرین روزدوشنبه ۱۵ شهریورماه ادامه خواهد داشت .

آدرس ـ جاده پهلوی ـ بالاتر ازسه‌راه ونك ـ ایستگاه کاووسیه‌ـ آموزشگاه عالی خدمات اجتماعی .

تلفن ـ ۸۹۲۰۸۷ ـ ۸۹۱۸۸۰
۱ـ۳۸۰۳۰ ۱ـ۲

آگهی مربوط به دوره عالی شهرسازی دانشگاه تهران

بدینوسیله باطلاع کلیه دانشجویانیکه تا این تاریخ در دوره عالی شهرسازی دانشگاه تهران ثبت نام کرده و حائزشرایط ادامه تحصیل هستند میرساند که آخرین دوره کلاسهای مربوط به برنامه‌ایکه تاکنون در دست اجرا بوده است در سال‌تحصیلی ۵۱ـ۵۰ تشکیل خواهد گردید و بعلت تغییرات اساسی دربرنامه آموزشی شهرسازی کلاسهای مزبور بهیچوجه در سالهای بعدی تشکیل نخواهد گردید . لذا از دانشجویان واجد شرایط دعوت بعمل می‌آید که تا تاریخ پنجشنبه ۲۵ شهریور ۱۳۵۰ برای تعیین تکلیف خود و ثبت نام در کلاسهای سال تحصیلی آتی بدبیرخانه دانشکده هنرهای زیبا مراجعه نمایند. م‌الف۷۳۸۸
آ ـ ۳۸۰۲۸

جمعیت خیریه فرح پهلوی

آموزشگاه کودکیاری

آموزشگاه برای پنجمین دوره کودکیاری که‌از مهرماه سال تحصیلی۵۱ـ۱۳۵۰ آغاز میشود با شرایط زیر داوطلب می ـ پذیرد :

۱ـ سن بین ۱۶ تا ۲۴ سال .
۲ـ تابعیت ایران .
۳ـ داشتن گواهی‌نامه سال سوم متوسطه (حداقل معدل ۱۲)
۴ـ رسید بانکی بمبلغ ۵۰۰ ریال بابت شرکت در امتحان مسابقه که به حساب شماره ۴۵۶۴ شیرخوارگاه جمعیت خیریه فرح پهلوی در بانك ملی ایران شعبه شاهرضا پرداخت شده باشد .
۵ـ عکس ۳×۴ (۶ قطعه) .

دوره آموزشگاه کودکیاری سه سال خواهد بود و پس از پایان دوره تحصیلی فارغ‌التحصیلان این آموزشگاه باخذ دیپلم کودکیاری که وزارت آموزش و پرورش ارزش تحصیلی آنرا برابر ششم متوسطه در رشته کودکیاری (پرستاری اطفال)شناخته است نائل خواهند آمد .

واجدین وشرایط همه روزه از ساعت ۸ صبح الی ۲ ۱ظهر از تاریخ ۱۵ تیر ماه‌الی ۱۵ شهریورماه‌سال جاری بدفترآموزشگاه واقع در خیابان شاهرضا پیچ شمیران جنب بیمارستان جهانشاه صالح مراجعه نمایند .

تاریخ مسابقه ومصاحبه ۲۵ شهریور در سالن آموزشگاه خواهد بود .

سرپرست آموزشگاه ـ مهری قدسی
آ ـ ۳۷۷۶۸

جناب‌خانم‌دکتر فرخ‌روپارسای
وزیر محترم آموزش
وپرورش

بدین‌وسیله مراتب حق‌شناسی خودمانرا نسبت بکلیه مسئولین محترم هنرسرای بهبهانی مخصوصا استاد معظم‌جناب‌آقای علی اصغر ارباب که پیوسته در راه تفهیم مسائل ریاضی‌و انجام وظائف معنوی نسبت بمعلمین سازمان تعلیمات فنی و حرفه‌ای سعی بلیغ ابرازداشته‌اندتشکر و امتنان خود را باین انسان عالیقدر اعلام داشته خواهشمند است نسبت بتقدیر ایشان که‌از اساتید فن در انقلاب آموزشی میباشند اقدام فرمائید . در خاتمه توفیق ایشان را در راه خدمت بشاهنشاه آریامهر و میهن عزیز از درگاه خداوند خواهانیم .

با تقدیم احترام ـ از طرف معلمان سازمان تعلیمات فنی و حرفه‌ای گروه ۲ ـ رسول‌مطیعی
آ ـ ۱۶۵۴۹

دبیرستان شبانه خزائلی

نام نویسی دانش‌اموزان دوره ابتدائی و دوره اول و دوره دوم متوسطه رشته طبیعی در دبیرستان شبانه خزائلی از روزشنبه ششم شهریورماه آغاز شده و تمام کلاس ها از اول مهرماه دایرخواهد بود .

کلاس ویژه ادبیات و زبان برای دختران داوطلب مسابقات‌دانشگاهها صبحها تشکیل میگردد .

محل نام‌نویسی همه روزه صبح‌وعصر ـ شاه‌آباد ـ کوچه محمودی ـ اموزشگاه خزائلی ـ تلفن ۳۹۱۸۸۱
عصر ـ شاه‌اباد ـ خیابان ظهیرالاسلام ـ دبیرستان دخترانه شبانه خزائلی ـ تلفن ۳۱۷۲۶۷

علاقمندان زبان انگلیسی

انگلیسی را باید در انگلستان بین‌مردم انگلیسی‌زبان فرا گرفت . کلیه علاقمندان و همچنین کسانیکه مایل به‌ادامه تحصیل هستند میتوانند با استفاده از کلاسهای سمعی و بصری و پانسیون نزد خانواده های انگلیسی در شهر زیبای برنموس انگلیسی بیاموزند. جهت اطلاع بیشتر و رزرو محل به نماینده
ANGLO CONTINENTAL SCHOOL OF ENGLISH
در ایران غیر از ایام تعطیل از ساعت ۴ الی ۷ بعدازظهر به آدرس بین امیرآبادو شهرآرا خیابان صلح (سی‌متری کیشا) خیابان پانزدهم شماره ۴۵ تلفن ۶۳۵۳۱۵ مراجعه فرمایند .
۱ـ۳۶۹۹۴

آگهی شهرداری تهران

شهرداری پایتخت باستناد قانون نوسازی در نظر دارد طرح پارك خیابان شکوفه را در قطعه زمین واقع در محدوده خیابان مذکور و خیابان مسعود و خیابان کد خدائی برطبق نقشه مصوبه انجمن شهر که به تائید وزارت کشور رسیده است اجرا نماید. علیهذا باستناد ماده هفده قانون نوسازی و تبصره دو ماده ۱۶ قانون مذکور مراتب باطلاع مالکین می رسد که تا مراجعه به اداره کل املاك شهرداری واقع در خیابان ایرانشهر طبقه‌چهارم کاخ شهرداری نقشه و سیاهه ارزیابی را ملاحظه نموده و چنانچه به ارزیابی شهرداری اعتراض‌دارند ظرف‌دو ماه از تاریخ نشر اولین آگهی اعتراض کتبی خود را منضم برونوشت سند مالکیت با قیدنشانی کامل باداره مذکور تسلیم دارند. ضمنا مدت اجرای طرح مذکور از اول شهریور ماه ۱۳۵۰ لغایت یکسال خواهد بود .

شهردار پایتخت

آگهی پذیرش دانشجو

هنرستان دخترانه فرح‌پهلوی واقع در جاده قدیم شمیران سه‌راه تخت‌جمشید روبروی سینما ریولی برای سال تحصیلی ۵۰ـ۵۱ بمنظور تحصیل در رشته های خبرنگاری بازرگانی و خیاطی برای روزانه و بطور مختلط و دوخت تجارتی و بازرگانی جهت نوبت دوم (عصر) هنرجو میپذیرد .

مدارك لازم جهت ثبت‌نام
۱ـ گواهینامه یا کارنامه قبولی سال سوم متوسطه .
۲ـ فتوکپی شناسنامه یا اصل شناسنامه
۳ـ عکس ۴×۶ شش قطعه
۴ـ داوطلبان میتوانند تا تاریخ ۲۰٫۶٫۵۰ جهت ثبت‌نام‌همه‌روزه از ساعت ۸صبح تا ۱۲ ظهر بدفتر هنرستان مراجعه نمایند .

الف ـ نوبت اول دوره روزانه هنرجویان از طریق امتحان ورودی پذیرفته میشوند .

ب ـ نوبت دوم هنرجویان این دوره از شرایط سنی معاف بوده و در صورتی که عده داوطلبان از حدنصاب بیشتر باشد امتحان ورودی بعمل خواهد آمد ضمناپس‌از سه‌سال تحصیل در صورت موفقیت در امتحانات مربوطه بفارغ‌التحصیلان دیپلم کامل‌متوسطه داده خواهد شد .
۱ـ۳۷۹۷۲ ۱ـ۳

آموزش باله کلاسیك در هنرستانعالی موسیقی

قسمت باله هنرستان بر اساس اکادمیهای درجه اول دنیا بناشده و هدف اصلی هنرستان انتخاب شاگردان با استعدادی است که بتوانند در بوجود اوردن گروه باله‌ای در سطح جهانی سهیم باشند حراهی راکه هنرستان برای رسیدن باین هدف انتخاب کرده پرورش تمامی نیرو های جسمی و روحی کودکان میباشد و برای رسیدن باین منظور بالمکلاسیک همراه با موسیقی نقاشی و مجسمه سازی تئاتر، میئولوژی وزبان انگلیسی آموخته میشود برنامه دروس عمومی هنرستان طبق برنامه وزارت اموزش‌و پرورش میباشد .

هنرجویان دختر و پسری که بین ۸تا ۱۰ سال داشته باشند میتوانند در امتحانات ورودی هنرستان شرکت نمایند

برای کسب اطلاع و دیداری از نحوه کار قسمت باله هنرستان عالی موسیقی میتوانند ازنهم مردادتا هفدهم شهریور ماه روزهای شنبه الی چهارشنبه بین ساعات هشت و نیم و یازده و چهل وپنج دقیقه صبح بدفتر باله هنرستان مراجعه فرمایند ،الف ۴۱۱۶
۱ـ۲۱۸۱۰

فردوس برین

کودکستان ـ دبستان ـ دبیرستان ـ
دوره راهنمائی

با برنامه کامل انگلیسی و فارسی و همکاری معلمان آزموده ایرانی و خارجی ثبت نام مینماید
نشانی : خیابان پهلوی ـ بالاتر از میدان ونك کوی بهرون تلفن ۸۹۲۸۵۴

گروه فرهنگی دکتر اقبال

برای کودکستان ـ دبستان ـ راهنمائی تحصیلی
دوره کامل متوسطه (ریاضی ـ طبیعی) در محلهای زیر صبح و عصر ثبت نام مینماید .

۱ـ دبیرستان شماره یك (آذین) میدان ۲۵ شهریور ـ خیابان بختیار تلفن ۸۲۰۸۲۶
۲ـ دبستان دختران و پسران ـ میدان ۲۵ شهریور کوچه جار تلفن ۸۲۶۷۳۷ .

کلاسهای پنجم و ششم

دبستان مهین

در امتحانات نهائی خرداد در حوزه مربوط شاگرد اول داشته است ، برای کودکستان دبستان دوره راهنمائی‌همه روزه ثبت نام میکند
باغ صبا ـ خیابان سلیم .

دبیرستان دکتر مجد

در سال تحصیلی ۵۱ـ۵۰ برای دوره راهنمائی تحصیلی و دوره اول ودوم‌و

(ششم‌طبیعی‌وریاضی)

نشانی : خیابان شاه چهارراه سیمتری‌ـ دبیرستان‌دکتر مجد روزه صبح و عصر ثبت نام مینماید
تلفن ۴۳۱۴۰

آگهی بداوطلبان مسابقات ورودی هنرستان نساجی ورنگرزی

بدینوسیله باطلاع داوطلبین مسابقات ورودی هنرستان نساجی ورنگرزی برای سال تحصیلی ۵۰ـ۵۱ میرساند امتحان ورودی این هنرستان در روز چهارشنبه ۲۸٫۶٫۵۰ برگزار خواهد شد مدارك لازم جهت ثبت‌نام بشرح زیر می باشد .

۱ـ گواهی قبولی کلاس سوم دبیرستان
۲ـ دو قطعه عکس سه در چهار با قید مشخصات کامل در پشت عکس
۳ـ فیش بانك به مبلغ سیصد ریال‌به حساب شماره۱۵۰۴ بانك مرکزی واقع در خیابان فردوسی

مواد امتحانی برای داوطلبین عبارت خواهد بود از ریاضی شیمی ، دیکته ، فارسی .

مهلت ثبت‌نام تا تاریخ بیستم شهریور ماه ۵۰ خواهد بود کارت ورود به جلسه امتحان در روز ۲۴٫۶٫۵۰ توزیع‌خواهد شد .

رئیس هنرستان نساجی و رنگرزی: مصطفی‌سلیمی
آ ـ ۳۲۰۶۸

«آمادگی» کودکستان ـ دبستان ـ دوره راهنمای تحصیلی
پانسیون شبانه روزی

فرهنگ کودک

خیابان پهلوی ـ مقابل خیابان حشمت‌الدوله تلفن ۴۶۷۹۷ ۴۶۷۹۸

آگهی پذیرش هنرجو

هنرستان رقصهای ملی و محلی سازمان ملی فولکلور ایران (وابسته بوزارت فرهنك و هنر)برای سال تحصیلی ۵۱ـ۵۰ تعدادی هنرجوی دختر و پسر از طریق سنجش استعداد و آمادگی بدنی با شرایط زیر میپذیرد :

۱ـ دارا بودن کارنامه قبولی سوم متوسطه یا دوره راهنمائی تحصیلی .
۲ـ سن حداکثر بین ۱۵ تا ۱۷ سال
۳ـ داشتن تناسب اندام و سلامت جسمی و روحی
۴ـ ارائه گواهی حسن اخلاق از دبیرستان مربوط

توضیحات :

الف ـ هنرجویان در طول مدت تحصیلی کمك هزینه تحصیلی مناسبی دریافت خواهند داشت و پس از موفقیت در امتحانات نهائی و اخذ دیپلم و گذراندن دوره خدمات اجتماعی (برای دختران) و وظیفه عمومی برای پسران استخدام خواهند شد .

ب ـ از داوطلبان واجد شرایط از اول مرداد ماه لغایت۱۵ شهریور ماه ۱۳۵۰ ثبت نام خواهد شد .

پ ـ داوطلبان میتوانند برای ثبت‌نام و اخذ اطلاعات بیشتر همه‌روزه ازساعت ۹ الی ۱۱ بدفتر هنرستان واقع درجاده قدیم شمیران . باغ صبا . خیابان ملك . پلاك ۱٫۸۰ و تلفن ۷۶۲۵۸۶ مراجعه نمایند .

سازمان ملی فولکلور ایران

مؤسسات فرهنگی سیاوش

دبستان ـ دبیرستان ـ دوره راهنمائی (دختران ، پسران)
ریاضی ـ طبیعی ، ادبی ،

با همکاری : خانمها ، مصفا ، جناب،دانش ـ امیری ، فصیحی ، مسعودیان آقایان : ظهیری ، طهماسبی ، مهندس‌پرفروغ ، دکتر طاهرزاده مهاجرانی ، خجندی ، اولیائی ، معتمدی ، سلیمیان.

وسیله ایاب و ذهاب آماده است .
۱ ـ جاده قدیم شمیران ، جنب خیابان‌ظفر ـ تلفن ۷۷۳۷۶۷
۲ ـ جاده قدیم شمیران ـ یخچال تلفن ۸۶۶۶۵۴

دبستان سیاوش

دوره راهنمائی تحصیلی
به سرپرستی خانم رضوی لیسانسیه‌روانشناسی مجهز به آزمایشگاه و کارگاه با استفاده از وسائل سمعی وبصری تلفن ۷۷۳۷۶۷

پذیرش هنرجو برای هنرستان صنعتی کاخ دانش

هنرستان صنعتی کاخ دانش با اجازه‌وزارت آموزش و پرورش و براساس برنامه و قرارداد با مدرسه فنی ورنر ـ کامپرات دارمشتاد آلمان دایر میشود برای سال تحصیلی ۵۱ـ ۵۰ دوره های‌روزانه‌و شبانه دورشته های الکترونیك ساختمان ـ الکتروتکنیك ـ مدیریت وحسابداری صنعتی تعدادی هنرجو می پذیرد .

شرایط :
۱ ـ دارابودن گواهینامه قبولی سوم‌دبیرستان یا سه ساله هنرستان
۲ ـ سن داوطلبان برای صبحها درمهر ماه ۱۳۵۰ از ۲۰ سال تمام تجاوز نکرده باشد .

مزایا :
۱ ـ به فارغ‌التحصیلانی که دوره سه‌ساله رشته مربوطه را با موفقیت بپایان برسانند دیپلم کامل متوسطه در رشته‌مورد نظر داده خواهد شد .
۲ ـ فارغ‌التحصیلان حق شرکت درکنکور هنرسرایعالی و انستیتو های تکنولوژی را خواهند داشت .
۳ ـ با فارغ‌التحصیلان از نظر نظام‌وظیفه مانندديپلمه های ریاضی‌و طبیعی دبیرستانها رفتار خواهد شد .

داوطلبان جهت نامنویسی همه روزه‌به دفتر هنرستان صنعتی کاخ دانش واقع در خیابان فرانسه کوچه مرجان‌مراجعه نمایند .

دبیرستان قائم‌مقام

برای دوره اول و دوم رشته های (ششم ریاضی و طبیعی) همه روزه صبح و عصر ثبت نام مینماید بدانش‌آموزان با استعداد تخفیف کلی داده میشود نشانی ـ امیرآباد شمالی خیابان کاشان پلاك ۵۷ تلفن ۶۳۰۱۶۱

مدرسه‌عالی ایران‌زمین

برای دوره فوق‌دیپلم رشته‌های بازرگانی‌وکتابداری

تعداد ۵۰ نفر دانشجو (هررشته۲۵نفر)میپذیرد . تاریخ ثبت‌نام تا ۱۸ شهریور خواهد بود . جهت کسب اطلاع بیشتربین ساعات ۵ تا ۸ بعدازظهر به محل مدرسه واقع در خیابان ۶ بهمن (سی‌متری) مقابل ژاندارمری کل‌کشورمراجعه فرمائید .
آ ـ ۳۸۰۸۶

اطلاعیه

سازمان فرهنگی عزیزی

سازمان فرهنگی عزیزی

بدنبال فعالیت هفده‌ساله سومین‌دبستان عزیزی (عزیزیان) رادرساختمانی‌زیباومحوطه‌ای‌بزرك‌ومشجرواستخرشنا باوسایل کامل‌ورزشی‌وتفریحی وهنری‌افتتاح نموده و ضمناًدوره‌راهنمائی تحصیلی در هرسه دبستان دایرو کودکان پنج‌سال‌ونیم را در کلاس اول و کمتر ازآن را در کودکستان میپذیرد کلاسهاهمه روز شش ساعته بوده که‌یکساعت آن مخصوص تدریس زبان‌انگلیسی میباشد

دبستان عزیزی شماره یك اسکندری‌شمالی چهارراه ساسان تلفن ۹۵۴۸۸۱
دبستان عزیزی شماره ۲ دامپزشکی‌بین خوش‌و قصرالدشت تلفن ۹۵۲۵۹۲
دبستان عزیزی (عزیزیان) شماره۳
آیزنهاور(نرسیده‌بمیدان شهیاد)
جنب بانك ملی کوی دادگران تلفن ۹۵۲۵۲۷وسیله آمدو رفت آماده است

بیمارستان یکصدوچهل تختخوابی خرم‌آباد با حداقل هزینه وزودتر از موعد

وسیله شرکت ساختمانی «جسر» با تمام رسید

بیمارستان یکصد و چهل تختخوابی خرم‌آباد که از لوحه یادبود آن با حضور معاون اجرائی وزارت آبادانی ومسکن ـ فرماندار کل لرستان ـ پرده‌برداری گردید با آخرین تکنیک ومنطبق باشرایط اقلیمی این منطقه وسیله شرکت سهامی ساختمانی «جسر» درزمینی بمساحت پنجاه هزار مترمربع ساخته شده که شامل ساختمان اصلی بیمارستان ـ آموزشگاه بهیاری ـ خوابگاه بهیاران ـ جایگاه پرستاران ـ منزل نگهبان ـ مرکزبرق ـ گاراژ آمبولانس ـ منزل رئیس بیمارستان و پزشک کشیک میباشدوهزینه آن با تاسیسات وابسته معادل هشتاد میلیون ریال شده که ضمن مقایسه با طرح های مشابه صحت کاردستگاههای اجرائی وبیمانکار مربوطه را ثابت میکند.

نمای بیمارستان یکصد وچهل تختخوابی خرم‌آباد

معاون اجرائی وزارت آبادانی و مسکن درمراسم پرده برداری از لوحه یادبود گفت:

سعی ما اینست که این استاندارد را برای همیشه حفظ کنیم.

شرکت ساختمانی جسر علاوه بربنای بیمارستان و تاسیسات وابسته به آن نسبت به نصب ماشین آلات ـ موتورخانه برق ـ وسایل مکانیکی و تجهیزات آشپزخانه از قبیل فر ـ کانتر ـ ماشین ظرفشوئی ـ ماشین بستنی‌سازی ـ ماشین گوشت‌میز متحرک غذا ـ سردخانه ـ تجهیزات داروخانه ـ آزمایشگاه ـ اطاق عمل ـ دستگاههای ضد عفونی ـ سیستم تلفن داخلی ـ سیستم ساعت ـ سیستم صوتی ـ دستگاه مرکزی اعلام خطر اقدام نموده و آنرا بصورت مجهزترین بیمارستان کشور درآورده است.

آ ـ ۳۷۷۲۸

آغاز هفته چهارم نمایش در

سینما ونک

اولین سینمای مبله و ممتاز ایران

ـ سکس آنچنان داغ و پرحرارت که شما را آتش میزند

ـ هیجان آنچنان کوبنده که تاب تحملش را ندارید

ـ داستان آنچنان پرکششی که نظیرش را ندیده‌اید

سانسها ۱۱ر۱۵ صبح ۱۵ر۳ ـ ۳۰ر۵ ـ ۴۵ر۷ ـ ۱۰ بعدازظهر

آگهی استخدام

۱ ـ فرماندهی پشتیبانی منطقه «کرمانشاه» بمنظور تکمیل کادر افزارمندی و روزمزدی نیروی زمینی شاهنشاهی در شهرستان های کرمانشاه ، تبریز ، رضائیه ، مراغه ، سنندج ، سراب ، پیرانشهر ، پسوه ، عجب‌شیر ، قوشچی ، شاهپور ، خوی ، ماکو ، مهاباد ،شاه آباد غرب تعدادی داوطلب زن و مرد استخدام می نماید .

۲ ـ تخصص های مورد نیازی که برابر طرح طبقه‌بندی افزارمندان در صورت واجد شرایط بودن بصورت افزارمند و روزمزد استخدام می گردند عبارتند از :

الف : افزارمند

مکانیسین برق و بنزین ، خیاط ،اطوکش ، آشپز ، نجار ، جلد ساز ، باغبان ،آرایشگر ، نانوا ، موتورچی برق، کمک آشپز ، انباردار ، متصدی موتورنانوا خانه

ب ـ روزمزد

ماشین نویس ـ خدمه

۳ ـ شرایط کلی استخدام عبارتند از :

الف ـ تابعیت دولت شاهنشاهی ایران

ب ـ نداشتن سوابق کیفری و دارا بودن صحت مزاج

پ ـ سن کمتر از ۱۸ سال و بیشتر از ۳۵ سال نباشد .

ت ـ متدین بودن به یکی از ادیان رسمی کشور (اسلام ، عیسوی ،زردتشتی ، کلیمی)

۴ ـ داوطلبین برای کسب اطلاعات بیشترمی توانندهمه روزه از ساعت ۷ صبح الی ۱۱ و بعد از ظهر ها از ساعت ۱۶ الی ۱۸ باستثنای ایام تعطیل به آجودانی پشتیبانی منطقه ۱ « شعبه استخدام» واقع در پادگان صالح‌آباد مراجعه نمایند .

برگردان : منوچهر آتشی — شهرداری شیراز

م الف ۶۹۴۶

۱ ـ ۲ — آ ـ ۳۷۸۸۸

وزارت جنگ

آگهی مناقصه

شماره ۱۰ — تاریخ ۳ر۶ر۵۰

اداره مهندسی نیروی زمینی شاهنشاهی دو قلم اجناس مشروحه زیر را .

۱ ـ یخچال ۳۰ فوتی ۳ دستگاه

۲ ـ یخچال ۴۰ فوتی ۳ دستگاه

از طریق مناقصه خریداری مینماید .

پیشنهاددهندگان میتوانند با دردست داشتن معرفی‌نامه وبرگ صلاحیت سازندگی از وزارت اقتصاد به دایره تهیه‌و پیمان اداره مهندسی ارتش واقع در خیابان امیرآباد چهارراه آریامهر مراجعه و با ملاحظه مشخصات اجناس و دریافت برگ شرائط ومشخصات معامله پیشنهاد خودرا طبق مفادمندرج در شرایط معامله تنظیم و تا ساعت ۱۲ روز ۲۹ر۶ر۵۰ بدفتر توزیع اداره مهندسی نیروی زمینی شاهنشاهی تسلیم نمایند .م الف ۷۳۷۵

اداره مهندسی نیروی زمینی شاهنشاهی

۱ ـ ۲ — آ ـ ۳۷۸۸۸

آگهی مناقصه مواد گوشتی شماره ۲

فرودگاه مقدم تبریز خواربار (مواد گوشتی) مصرفی یکساله از ۱ر۷ر۵۰ الی ۱ر۷ر۵۱ را از طریق مناقصه خریداری می نماید .

پیشنهاد دهندگان می توانند با مراجعه به فرودگاه مقدم و ملاحظه نمونه اجناس و دریافت برگ شرایط ومشخصات معامله پیشنهاد خود راطبق مفاد مندرج در شرایط معامله تنظیم و تا ساعت ۹ و نیم روز دوشنبه ۲۲ر۶ر۵۰ بدفتر آجودانی فرودگاه تسلیم و رسید اخذ نمایند .

فرماندهی فرودگاه مقدم

تبریز

آ ـ ۳۷۹۵۸

آگهی دعوت مجمع عمومی فوق‌العاده شرکت سهامی تولیدی روغن موتور جهان

مجمع عمومی فوق‌العاده شرکت در تاریخ ۲۸ شهریور ماه ۱۳۵۰ در ساعت پنج بعداز ظهر در محل شرکت تشکیل می گردد از صاحبان سهام دعوت میشود که در وقت مقرر در جلسه مزبور حضور بهمرسانند.

دستور جلسه :

استماع گزارش مدیر عامل و اتخاذ تصمیم نسبت به پیشنهاد هیئت مدیره تصویب ترازنامه سال ۱۳۴۹ شرکت .

انتخاب هیئت مدیره و بازرسان

تبدیل نوع شرکت به شرکت سهامی خاص .

تغییر تمام یا بعضی از مواد اساسنامه و تغییر نام شرکت در صورت لزوم اخذ تصمیم نسبت به ابقاء یا انحلال شرکت و تعیین مدیر تصفیه .

شرکت سهامی تولیدی روغن موتور جهان

آ ـ ۳۸۰۴۴

آگهی تشکیل مجمع عمومی

مجمع عمومی سالیانه شرکت سهامی قند شاه‌آباد در ساعت ۱۰ صبح روز دوشنبه پنجم مهرماه ۱۳۵۰ در محل شرکت واقع در خیابان شاه چهارراه شیخ‌هادی شماره ۲۹ تشکیل میشود دستور مجمع عبارت است از :

۱ ـ استماع گزارش هیئت مدیره راجع به عملیات سال گذشته .

۲ ـ تصویب ترازنامه سال مالی ۱۳۴۹ منتهی به آخر تیرماه ۱۳۵۰ از صاحبان سهام دعوت میشود که در روز و ساعت مقرر شخصا یا بوسیله نماینده خود در محل شرکت حضور بهمرسانیده و در اتخاذ تصمیمات مجمع مشارکت فرمایند .

شرکت سهامی قند شاه‌آباد

آ ـ ۱۶۵۴۳

آگهی استخدام

نیروی دریائی شاهنشاهی به منظور تکمیل کادر پرسنل پایگاه های دریائی بندر عباس . بوشهر ، خارك ،خرمشهر، بندرپهلوی پرسنل مشروحه زیرا را ضمن داشتن شرایط عمومی استخدام با حقوق بسیار مکفی استخدام می نماید .

داوطلبان می توانند جهت ثبت‌نام و کسب اطلاعات بیشتر همه روزه از تاریخ ۶ر۶ر۵۰ الی ۳۱ر۶ر۵۰ باستثناء پنجشنبه هاوایام تعطیل به شعبه کارمندان پرسنل ستاد فرماندهی نیروی دریائی شاهنشاهی واقع در چهارراه قصر مراجعه فرمایند .

۱ ـ پزشك در تخصص های مختلف

۲ ـ ماما

۳ ـ نرس

۴ ـ بهیار

۵ ـ تکنیسین رادیولژی

نیروی دریائی شاهنشاهی

۱ ـ ۳۶۶۵۵۲

آگهی استخدام مترجم

راه‌آهن دولتی ایران برای خدمت در مرکز احتیاج بدو نفر مترجم انگلیسی و یکنفر مترجم فرانسه دارد . داوطلبان باید بزبان انگلیسی و یا فرانسه تسلط کامل داشته وواجد شرایط عمومی استخدامی باشند و بیش از ۳۵ سال نداشته ودارای دانشنامه لیسانس و یاحداقل دیپلم کامل متوسطه باشند .

داوطلبان باید تقاضای خود را همراه بافتوکپی مدرك تحصیلی و دوقطعه عکس ۴ × ۶ حداکثر تا آخر وقت اداری روز ۱۵ر۶ر۵۰ با پست سفارشی بعنوان اداره کل کارگزینی راه‌آهن ارسال دارند . از داوطلبان بوسیله نامه دعوت میشود که در روزمعین برای انجام مصاحبه و آزمایش کتبی حاضر شوند کسانیکه در مصاحبه پذیرفته شوند فعلا بطور پیمانی بخدمت مشغول میشوند البته در صورتیکه خدماتشان رضایتبخش باشد ترتیب استخدام قطعی آنها داده خواهد شد . م الف ۷۲۳۸

۱ ـ ۳ — آ ـ ۳۷۵۷۸ — راه‌آهن دولتی ایران

(آگهی استخدام)

نیروی هوائی شاهنشاهی تعدادی داوطلب جهت طی دوره دانشکده افسری «خلبانی» باشرایط زیر استخدام مینماید :

الف ـ شرایط نام نویسی

۱ ـ تابعیت دولت شاهنشاهی ومتدین به یکی از ادیان رسمی کشور (اسلام، مسیحی ،کلیمی، زرتشتی) .

۲ ـ دارابودن حداقل دیپلم کامل متوسطه رشته های « ریاضی یا طبیعی»

۳ ـ قبول شدن از معاینه جسمی وآزمایش استعداد خلبانی و زبان انگلیسی در حدود معلومات دبیرستان و داشتن حداقل قد ۱۶۳ سانتیمتر .

۴ ـ حداقل سن ۱۸ سال تمام و حداکثر سن ۲۴ وبرای کسانی که خدمت زیر پرچم را انجام داده‌اند ۲۵ سال می باشد .

۵ ـ نداشتن عیال و اولاد و کسان تحت تکفل .

ب ـ مدت تحصیل ـ حقوق و مزایا

۱ ـ مدت تحصیل در دانشکده افسری خلبانی حداقل دوسال در داخل یا خارج بوده و هزینه زیست و لباس به عهده نیروی هوائی شاهنشاهی است .

۲ ـ دانشجویان سالهای یکم و دوم قبل‌ازپرواز ماهانه ۴۳۶۰ ریال و پس از شروع پرواز ۸۱۱۰ ریال ودانشجویان سال سوم ۱۰۲۰۰ ریال حقوق دریافت میدارند ضمنا چنانچه دانشجویان برای ادامه تحصیل به خارج اعزام شوند علاوه بر حقوق مذکور از فوق‌العاده تحصیل در خارج از کشور نیز استفاده خواهند کرد .

۳ ـ دانشجویانی که دوره تحصیلی را با موفقیت طی نمایند به درجه ستوان دومی مفتخر و اولین حقوق آنان معادل ۲۲۶۵۰ ریال می‌باشد .

داوطلبین می توانند برای کسب اطلاع بیشتر و ثبت‌نام بادر دست داشتن فتوکپی گواهینامه تحصیلی عین شناسنامه (به‌فرم جدید عکس‌دار) و بیست و دو قطعه عکس سه در چهار تا تامین احتیاج همه روزه باستثنای روز های پنجشنبه و تعطیل صبحها از ساعت ۷ الی ۱۲ به مرکز آموزش های هوائی واقع درخیابان تهران نو ایستگاه فرودگاه مراجعه نمایند .م الف ۷۰۳۲

نیروی هوائی شاهنشاهی

۱ ـ ۳۶۴۴۶

OUTSTANDING OPPORTUNITY

For highly qualified executive secretaries with at least three years experience.
Very good working condition and top salary.
Fluency in written, typing and spoken English Farsi-French Farsi.
Qualified applicants are requested to call at 822933 or apply at: 11 Corner of Sepand Ave., N. Iranshahr Tehran.

آگهی

بیمه کارکنان فروشگاه های فرآورده پلاسکو

در اجرای ماده ۵ قانون بیمه‌های اجتماعی از تاریخ اول شهریور ماه ۵۰ کلیه کارکنان فروشگاههای فرآورده‌های پلاسکو در تهران ـ شمیران ـ شهرری ـ کرج ـ ورامین و گرمسار مشمول مقررات بیمه کامل ۱۸٪ (۵٪ سهم بیمه شده و ۱۳٪ سهم کارفرما) قرار گرفته‌اند از کارفرمایان محترم انتظار دارد لیست و حق‌بیمه کارکنان خود را همه ماهه لغایت سی‌ام ماه بعد بشعب سازمان در نقاط فوق‌الذکر ارسال و جهت کسب اطلاعات بیشتر با شعب مزبور تماس حاصل نمایند

تاریخ فوق ناظر بربیمه کارکنان فروشگاههای بزرگ که طبق آگهی قبلی از تاریخ ۱ر۱۰ر۴۸ مشمول مقررات بیمه قرار گرفته‌اند نبوده وبیمه این قبیل کارگاهها ازتاریخ مذکورکماکان ادامه خواهدیافت ۲۱۰ر۵

سازمان بیمه‌های اجتماعی

۱ ـ ۲ — ۱ ـ ۳۷۸۶۰

نیازمندیها

تلفنهای ۳۱۱۲۲۹ ـ ۳۱۱۲۲۷

تدریس خصوصی

فرانسه ـ عربی ـ انگلیسی ـ اسپانیولی ـ لاتینی ازساعت یك الی ۳ تلفن ۹۷۶۹۷۶

ریاضی . طبیعی . ادبی . زبان . امور دانشجوئی دانشگاه تهران ۴۷۰۶۷

پانسیون

پانسیون میدیریم ۸۲۵۴۰۵

دانشجویان دانشگاه‌ملی پانسیون خانه دانشجو بهترین محل جهت سکونت و نزدیك به محل تحصیلی شماست درکه تلفن ۸۷۲۲۶۵

برای ساختمان شما

تخلیه چاه

فاضل آب و توالت با سیستم موتوری ۵۳۲۵۵۰

دکوراسیون بهرام

پرده پارچه کاغذ دیواری پرده کرکره کفپوش باقساط ـ ۳۱۵۶۸۰ ۱ ـ ۱۲ آ ـ ۵۴۴۶

تلفن ۷۸۱۹۷۷

کاغذ دیواری باقساط
پرده کرکره باقساط
کفپوش باقساط
نقاشی ساختمان باقساط

۷۸۱۹۷۷

کاشی

سرامیک تهران نقش

سازنده مرغوبترین سرامیك با فرم و رنگهای مختلف خیابان حضرت عبدالعظیم خیابان فرح‌آباد سرای حاج حسنعلی تلفن ۲۷۱۶۴

MISCHLER میشلر

سرما گرما و نور از کرکره چوبی میشلر عبور نمیکند. پرده چوبی میشلر در عین زیبائی درمقابل سرقت مقاوم بوده و بصورت حفاظ قفل خواهد شد

BW پارکت

فرش چوبی ایران بساختمان شما جلوه خاصی می‌بخشد روی پارکت BW آتش سیگار، جوهر اسید و سایر مواد شیمیائی اثر ندارد

نمایشگاه پارکت BW کرکره میشلر خیابان شاهرضا کوچه فتوحی تلفنهای ۸۲۹۳۹۰ و ۸۲۹۵۹۶ و ۸۲۴۳۰۷

۷۶۴۵۰۷

قبول ساختمان ـ تعمیرات جزئی و کلی تعمیرات ساختمان ۹۵۳۵۰۴

لوله بازکنی

لوله بازکنی لوکس مرکز شمیرانات ۸۷۰۶۱۹ ۱ ـ ۲ آ ـ ۵۶۹۹

لوله بازکنی فاضل آب سرویس منظم مسعود تلفن ۶۶۴۴۸۵

لوله بازکنی فاضل آب بادستگاه تراکم هوا تلفن جدید سازمان رفاه ۸۲۲۲۸۶

لوله بازکنی فاضل آب مقدم: ۶۶۵۳۷۴

لوله بازکنی فاضل آب قدیمی تلفن ۹۵۵۱۱۶

رفع گرفتگی هرنوع لوله ساختمانی در ۲۴ ساعته سازمان تراکم تلفن ۸۸۱۶۸۱

رفع گرفتگی لوله ساختمان با دستگاه تراکم هوا ـ تلفن ۷۸۷۲۷

معاملات پول

پول موجود وام ارزان

در مقابل تلفن و ماشین وخانه باشرایط سهل و مدت دلخواه شما فورا داده میشود ۴۵۰۵۷

چهارراه یوسف‌آباد اول نادری پلاك ۳۰۰ جنب مکاسی ملن موسسه تعاون

قلك وام میدهد

درمقابل سپرده روزنده قلك فورا وام میدهد تلفن ۷۶۵۷۴۵

وام فوری در مقابل ماشین و تلفن ۶۶۶۶۶۵

پول نومانی دوشاهی همیشه موجود ۸۲۸۰۹۰

پول ۱ر۵ شاهی ۶۲۴۸۷۳

پول با سود منصفانه ۴۸۵۸۳

پول باسود بانکی ۴۸۴۶۳

خانه پول ـ فرح شمالی مرکز معاملات پول تهران ۷۷۱۲۸۸

پول شرطی موجود ۸۲۲۶۵۹

پول درمقابل سپرده شمال شهر و شمیرانات موجود است بتلفن ۳۱۹۰۶۷ و ۳۱۶۸۸۵ مراجعه شود .

از یکمیلیون ریال ببالا موجود پاکپور ۶۶۴۶۱۸

مورد نیاز

پول بیواسطه نیازمندیم موسسه تعاون ۴۵۰۵۷

پول شرطی نیازمندیم ۴۸۵۸۳

پول شرطی ۱۵٪ نیازمندیم ۴۰۸۲۹

پول نیازمندیم ۸۲۶۲۳۰

پول بیواسطه نیازمندیم ۶۶۶۲۶۳

پول بیواسطه نیازمندیم ۶۶۶۶۶۵ و ۴۶۸۶۰

۵۰۰۰۰۰ تومان

پول شرطی با بهره ۱۲ درصد درمقابل ۸ میلیون تومان مورد نیاز فوری تلفن ۷۶۵۷۴۵

قبوض

آژانس ۱۱۱

فرش کهنه و نو صادراتی قبوض بانگ کارگشائی را خریداری میکند بهاربستان جنب فنادی یاس تلفن ۳۹۱۵۰۰

موسسه تك

خریدار فوری قبوض فرش بانگ کارگشائی خیابان شاه بالاتر از سینما نیاگارا جنب میل پیمان تلفن ۴۵۱۶۸

معاملات تلفن

خرید بروش هرنوع تلفن ۸۲۰۸۴۱ ۱ ـ ۲۶ ۱ ـ ۴۲۲۹

تلفن ۷۶۵۵۵۱ بفروش میرسد

گاز

ایران گاز پخش گاز ۸۲۷۱۳۱ تعمیرات ۸۲۳۰۵۱ ـ ۵۳

همه روزه ازساعت ۷ صبح الی ۱۱ شب نمایندگی مرکزی خیابان شاهرضا شماره ۴۳۰

شرکت پخش بوتاگاز شرکت بوتاگاز از ۷ بامداد صبح تا ۸ شب تلفنهای ۳۹۲۳۸۹ و ۳۹۲۲۲۳

BUTANE بوتان

تلفن پخش گاز شرکت بوتان از ۷ صبح تا ۹ شب ۹۵۳۰۵۱

ارسا گاز ۸۲۴۰۲۱

پرسی گاز کازوسرویس مغرب خیابان پهلوی ۹۶۳۰۲۱ الی ۹۶۳۰۲۵ از ۷ صبح تا ۷ شب

شرق خیابان پهلوی ۸۲۲۰۲۵ الی ۸۲۲۰۲۱ و ۸۳۰۰۳۳ الی ۸۳۰۰۳۱ از ۷ صبح تا ۱۰ شب

تلفن مخصوص تعمیرات ۸۲۶۲۴۰

آگهیهای متفرقه

اسناد لاوصول خریداریم ۳۵۱۶۱۷ آ ـ ۵۱۸۱

استریو ملودی

ضبط استریوفونیك

آهنگهای روز کاست ـ کارتریج ـ نوار فرح جنوبی اول خیابان دیبا تلفن ۷۶۳۵۰۴ آ ـ ۵۵۵۶

نظربه تقاضای مشتریان محترم

همه روزه از ساعت ۸ الی ۱۲ آماده پذیرش کار میباشم : لالهزار پاساژ بهار دوزندگی دلکش دیپلمه تلفن ۳۱۴۷۵۹ محل کار سابق ۱ ـ ۱۰ آ ـ ۵۷۶۶

مرتاض اختر شناس ازآینده شما خبر میدهد تلفن ۳۱۲۸۳۷

فیلمهای خانوادگی شما ناطق میشود خیابان پهلوی مقابل پارك ساعی مازیار تلفن ۶۲۵۵۲۱ آ ـ ۵۲۸۲

سهیل در خدمت شما

سهیل پیشرو ارزانفروشی اراضی تحت اختیار خود را در شمال ، جنوب ، شرق و غرب منطقه ملارد و توابع تهران معرفی مینماید .

سعیدیه

واقع در بهترین نقطه ملارد (بین کرج و ملارد) با فاصله کم به اتوبان کرج دارای خیابانهای مشجر ، استخر ، آب و برق فراوان و میدان با موقعیت عالی تفکیك شده به قطعات مناسب نقد و اقساط

سهیل سرا

باغ تفکیك شده مشجر با بهترین اشجار میوه تفکیك شده به قطعات هزار متر به بالا با قیمت بسیار ارزان وشرائط سهل پ نقد و بقیه باقساط طولانی مناسب جهت احداث ویلا

۳ ـ مقداری اراضی تفکیك شده حوالی نیروگاه برق جاده ملارد (سرحدآباد) تفکیك شده به قطعات هزارمتر ببالا با خیابان اسفالت وچاه عمیق با قیمت فوق‌العاده ارزان یك سوم نقد و بقیه به اقساط طولانی .

باغدشت

در بهترین نقطه شهریار باخیابانهای در دست آسفالت میادین زیبا آب قیمت فوق‌العاده ارزان پ نقد و بقیه به اقساط طولانی

وبالاخره گل سرسبد اراضی شهریار واقع در بهترین نقطه رباط‌کریم جنب رباط‌کریم بامزایای بیشمار .

آهودشت

تفکیك شده به قطعات ۲۰۰ متر به بالا آماده خانه‌سازی با قیمت باور نکردنی پ نقد و بقیه باقساط طولانی .

سرویسهای مجانی سهیل هر هفته در اختیار شماست .

سهیل مبتکر ارزانفروشی و شرایط سهل فروش با کادری مجرب و کارآزموده دراختیار شماست . با سهیل مشورت کنید .

شرکت سهیل خیابان شاه مقابل سینما نیاگارا پاساژ یزدی طبقه چهارم

تلفن ۴۲۳۹۰

موسسات وابسته به سهیل : دفتر منصوری سعدی جنوبی پاساژ سعدی طبقه دوم تلفن ۳۱۵۲۱۲ موسسه جهان سه راه تهران‌ویلا طبقه فوقانی تلفنهای ۹۷۱۸۷۱ و ۹۷۱۴۲۸ دفتر ۲۴ اسفند میدان ۲۴ اسفند تلفنهای ۴۸۴۶۳ و ۴۰۸۲۹

روابط عمومی سهیل

لاله

بشارت بشارت

سلف‌سرویس لاله

معظم و مجهز ومجلل در بهترین نقطه پایتخت

لاله‌زار نو چهارراه مهنا

با پارکینگ مخصوص و رایگان بزودی با حضور شخصیت‌ها و رجال محترم افتتاح میشود

این سلف‌سرویس بزرگ و قشنگ با اغذیه لذیذ ایرانی و فرنگی و ترکی که دارای کافه تریازیبائی هم میباشد بوجه احسن و ارزان از مشتریان عزیز پذیرائی خواهد کرد .

منتظر اعلامیه روزگشایش باشید

استخدام فروشنده محلی

قابل توجه اهالی محترم آذربایجان شرقی و غربی

شرکت سهامی پخش بافته های ایران وابسته به گروه صنعتی بهشهر تعدادی فروشنده مرد برای مراکز استانهای آذربایجان شرقی و غربی باحقوق ومزایای خوب وشرایط زیر استخدام مینماید .

۱ ـ تحصیلات حداقل چهارم متوسطه .

۲ ـ سن حداقل ۲۵ و حداکثر ۳۵ سال .

۳ ـ داشتن برگ خاتمه خدمت نظام وظیفه عمومی و یا معافیت دائم غیر پزشکی .

۴ ـ آمادگی مسافرت باطراف حوزه خدمت خود.

داوطلبان میتوانند درخواستهای کتبی خود را با خط خودشان مرقوم و با ذکر تاریخ تولد محل تولد.محل سکونت فعلی.میزان تحصیلات.شماره تلفن حداکثر تا بیست و پنجم شهریور ماه ۱۳۵۰ به‌نشانی تهران‌صندوق پستی ۱۷۹۴ ـ ۱۱ ارسال دارند تاریخ مصاحبه بعدا باطلاع خواهد رسید و محل مصاحبه شهرستانهای تبریز و رضائیه خواهد بود .

گروه صنعتی بهشهر

استخدام دیپلمه

تاسیسات شرکت سهامی صنعتی بهپاك واقع درشهرستان بهشهر بچند نفرجوان دیپلمه برای خدمت در بهشهر با شرائط ذیل نیازمند است .

۱ ـ داشتن برگ پایان خدمت نظام وظیفه‌عمومی یا معافیت دائم غیر پزشکی .

۲ ـ حداکثر سن ۳۵ سال .

۳ ـ دارای دیپلم کامل متوسطه .

داوطلبان میتوانند روز یکشنبه ۱۴ر۶ر۵۰ به دفتر مرکزی‌شرکت واقع‌در خیابان‌سپهبد زاهدی شماره ۲۸۵ مراجعه نمایند .

داوطلبانی که در نزدیکی تاسیسات بهشهر اقامت دارند میتوانند مستقیما به تاسیسات نامبرده مراجعه نمایند .

(سلاتکس: بهترین مواد عایقی که نمای ساختمان های قدیمی را تبدیل به نو میکند تلفن ۸۲۰۵۸۵)

جریان سلب مصونیت از سردار عشایر و ناصرخان قشقائی

چهل سال قبل در همین روز

آقای علی منصور وزیر داخله بیانات خود را در مجلس شورای ملی برای تقاضای سلب مصونیت دونفر از نمایندگان بدین شرح ادامه داد :

برای دولت مسلم و ثابت است که این دو نفر داخل توطئه‌ها و تحریکاتی هستند که به اساس امنیت مملکت لطمه وارد می‌آورد و زحماتی را که در صفحات جنوب وفارس کشیده شده است مختل میسازد .البته باین ترتیب دیگر دولت حاضر نیست که آن رویه رفق ومدارا تعقیب شود ،یقین دارم آقایان نمایندگان محترم هم کاملا بااین عقیده دولت موافق و همراه‌هستند ومسلم است اشخاصی که با اساس امنیت وسعادت مملکت مخالفت میکنند و درواقع به منافع حیاتی مملکت لطمه وارد می‌آورند باید مورد تعقیب‌واقع‌شوند ، از این نقطه نظر بنده از مجلس محترم تقاضا میکنم که اجازه سلب مصونیت از اسمعیل‌خان و ناصرخان قشقائی‌صادر بفرمایند تا قضیه آنها با دقت کامل‌مورد تعقیب واقع شود و پس از تکمیل‌تحقیقات نتیجه بعرض مجلس برسد بنده همواره میدهم که این نتیجه را به محض اینکه حاصل شد در موقع مقتضی بعرض برسانم وهمانطور که عرض کردم الان مدارک کافی برای تقصیر آنها واصل‌و در دست دولت است ولی بهمان جهت که عرض شد این مدارک و این‌جزئیات وقتی باید بعرض مجلس برسد که‌مقتضی باشد وبه اصل قضیه تعقیب لطمه وارد نیاورد . این است که استدعا میکنم موافقت بفرمائید که این دونفر مورد تعقیب جزائی‌واقع شوند.

منصور

ناصرخان‌قشقائی

سردار عشایر

آیا دولت فورمولی تهیه کرده؟

پس ازاظهارات آقای منصور آقای دادگر رئیس مجلس‌گفت :اگر آقایان بانقاضای دولت موافقت داشته باشند لازم است‌که این‌موافقت بشکل یک عبارتی که حاکی از این تصمیم باشد بیرون بیاید ،آیا دولت برای این کار فورمولی حاضر کرده است یانه ؟

دادگر

وزیر داخله : یک یادداشتی حاضر شده است.

رئیس : این عبارتی است که آقای‌وزیر داخله برای ظهور اراده مجلس‌شورای ملی انتخاب کرده‌اند . اگر موافقت‌دارید قرائت می‌کنیم ورأی می‌گیریم .

یادداشت باین شرح قرائت شد :

«مجلس شورایملی اجازه میدهد که آقایان اسمعیل‌خان قشقائی و ناصر خان قشقائی رادولت مورد تعقیب جزائی‌قرار داده و پس از تکمیل اکتشاف و چگونگی مطلب مراتب‌را باستحضار مجلس‌شورای ملی برساند».

اظهارات دشتی

آقای دشتی اظهار داشت : بعقیده بنده مجلس فقط باید سلب مصونیت کند . یعنی مجلس از طرف خودش رأی میدهد مصونیتی که قانون اساسی برای همه آقایان قائل است از این آقایان موقتاً سلب شود تا این‌عملیات تمام شود برای اینکه آن چیزی هم که دولت تقاضا میکند سلب مصونیت است .آنوقت دیگر باقیش که تعقیب جزائی بکنند یا تعقیب غیر جزائی آن بعد با خود دولت است .

دشتی

نظریه موید احمدی

آقای موید احمدی گفت : اصل دوازدهم قانون اساسی که راجع است بمصونیت وکلا بنده عیناً قرائت میکنم: اصل دوازدهم «بهیچ عنوان وبهیچ دستآویز کسی بدون اطلاع و تصویب مجلس شورای ملی حق ندارد متعرض اعضای آن شود ، اگر احیاناً یکی از اعضاء علناً مرتکب جنحه و جنایتی شود ودر حین ارتکاب جنایت دستگیر گردد باز باید اجرای‌سیاست‌در باره‌او بااستحضار مجلس باشد.»

موید احمدی

این است اصل دوازدهم ، بعقیده‌بنده فورمولی که تهیه شده است اولاتصویب واجازه مجلس است که این را دریر دارد . ثانیاً باید نتیجه را بعرض مجلس برساند آنرا هم در بردارد ،فقط گویا اعتراض آقای دشتی راجع‌به‌تعقیب جزائی باشد والا این عینا مطابق است بااصل دوازدهم قانون اساسی (یکی‌از نمایندگان گفت: تعقیب حقوقی) موید احمدی پاسخ داد تعقیب حقوقی که‌البته میشود، وکیل وغیر وکیل فرقی ندارند، فقط تعقیب جزائی است که باید بااطلاع وتصویب مجلس شورایملی باشد .

رئیس اعلام رأی کرد و گفت آقایانی که اجازه میدهند باین مضمون که قرائت شد اراده مجلس بدولت ابلاغ شودقیام فرمایند ، اکثراً قیام کردند و رئیس‌اظهار داشت تصویب شد.

اعضای انجمن بلدی همدان و ملایر

بتصویب هیئت وزرا شش نفر آقایان حاجی ناصر شریفی ، آقا رضا بروند، میرزا حسین‌خان مبین ، میرزاعلی‌آقا وفائی ، حاجی رحیم صراف ، وآقا خلیل یوسفیان بسمت نمایندگان بلدی همدان انتخاب و معرفی شدند .

برای بلدیه‌ملایر شش‌نفر آقایان: آقاسید سید حسن رئیس‌التجار ، امین‌مدنی ، میرزا حبیب‌الله باکدل ، فرهاد میرزا دهقان ، محمد امین‌خان ، آقا رسول رضوی از طرف دولت انتخاب شدند.

نمایندگان بلدی بندر جزو تویسرکان

برای بندر جز شش نفرآقایان میرمهدی صدریه ، آقا ابوالقاسم رضائی ،میرزا علی‌اکبر احمدی ، پیل‌آقا قدیرزاده ، مشهدی محمدعلی عباسی و آقا رضا یزدی بتصویب هیئت‌وزراء انتخاب‌شدند.

برای تویسرکان نیز شش نفر آقایان آقا رضا محمودی ، نصرالله میرزا ، احمد خان شفیعی ،آقا سید نورالدین اعتماد ، کربلائی آقا موسی ، محمد هاشم میرزا تعیین گردیدند .

(نقل‌از اطلاعات‌دهم شهریور ماه۱۳۱۱)

فرهنگ فرهی

روز پنجشنبه هفته پیش‌در نوشهر موقع خوردن ماهی تیغی در گلوی مخلص که سالها بود راه خوردن ماهی را از یاد برده بودگیر کرد که تلاشهای جمعی من‌و اهل بیت و تجویز های صاحب رستوران و دستیاران او و همه مشتریهای دلسوز برای بیرون کشیدن تیغ که‌لحظه به لحظه هم بیشتر ناراحت و مضطربم میکرد بی‌نتیجه‌ماند و ناگزیر قصد مراجعه به طبیب کردیم .

ساعت بیست و سی‌دقیقه به وقت نوشهر بود ، درتمام شهر طبیبی آماه‌کارنجستیم سرانجام در میدان اصلی شهر تابلوی نئون بزرگی به چشممان خورد :

«مرکز پزشکی ششم‌بهمن »

خوشحال شدیم : انگار واحهٔ سرسبزی جسته‌ایم در قلب کویر در مرکز شبانه‌روزی بسته بود : زنگ وزنگ وزنگ و بعداز چهار و پنج دقیقه ، توقف زنی از پنجره سرک کشید و فریاد زد :

ـچی میخواین ؟

انگار در خانه خصوصی مردم را نابهنگام کوبیده‌ایم معلوم است که وقتی به یک مرکز پزشکی مراجعه می‌کنند طبیب را میخواهند .زن با عصبانیت گوئی از مرکز پزشکی ، مطرب خواسته‌ایم‌و یا از بنگاه شادمانی ،پزشک، باز فریاد کشید :

ـچی میگین ؟

گفتیم :

ـخانم مگه اینجا مرکز شبانه روزی پزشکی‌نیست ؟

زن که‌دیگر حوصله‌اش‌بکلی سررفته بود ، گفت :

ـچرا نیست ؟

گفتم :

ـپس چرا ساعت ۸ و نیم نه ، بسته است ؟

گفت :

ـساعت ۸ونیم شب ، شبانه روزه ؟!

وما در اینجا بود که معنی و مفهوم خاص شبانه‌روزی را فهمیدیم و کشف کردیم که شبانه‌روز در قاموس بعضی اطباء ومراکز پزشکی یعنی٤ تا٨ بعداز ظهر است که«وقت پذیرائی از مرضاء محترم » است در مطب .

زن پنجره را با شدت‌بست و رفت .

ناچار ، سراغ بهداری و درمانگاه دولتی را گرفتیم . درمانگاه نوشهر باغ‌بزرگی است که تابلوی رنگین و درخشان سردر آن حتی‌مردم سالم را هم بخود جذب می کند . در درمانگاه بسته‌بود، دردیم ، سرایدار آمد . دکتر را خواستیم . گفت :

ـنیست

ـچرا ؟ مگر درمانگاه منحصر به فرد این شهر با اهمیت‌خاص توریستی‌واینهمه جمعیت موسمی‌اش نباید یك طبیب کشیك داشته باشد؟

سرایدار ساده‌دل که از این کلمات پرطمطراق‌مخلص مبهوت مانده بود گفت :

ـ چرا آقا طبیب کشیك دارد اما خانمش فرنگی‌است. وبا ادای این جمله میخواست بگوید :

ـمرد حسابی ! تو که با آن طمطراق وانطور مطنطن حرف میزنی لابد میفهمی طبیبی که زن فرنگی دارد عقلش را نباخته است که این موقع شب هم‌نشینی‌ومصاحبت با همسر فرنگی ومیزبازی و دوستانش را بگذارد و در درمانگاه سوت وکور نوشهر کشیك بدهد که کلاگر محله‌ای دم مرك بینوا و درمانده‌ای به او رجوع کند. اما وقتی دید نه ، ما هنوز سرعقل نیامده‌ایم و منطق ساده او را نمیخواهیم‌بفهمیم بانومیدی و بیشتر برای‌نجات خودش گفت :

ـبنشینید بروم ببینم‌پیدایش میکنم یانه .

وزنش‌را صدا کرد و درگوشی مطلبی به او گفت‌وبادوچرخه رفت .

نیمساعتی طول کشید و از دکتر خبری نشددر این‌فاصله زن‌سرایدار و یك‌جوان‌محلی (شاید از خویشاوندان او یا از کارکنان درمانگاه) شروع کردند به پندواندرز ودلالت ما : که آقا اگر یك لقمه نان قورت میدادید تیغ‌پائین میرفت‌دیگر‌دکتر لازم‌ندارید. آنها توضیحات ماراگوش نمی دادند میخواستند به‌هر ترتیب هست از درمانگاه روانه‌مان کنند (این را سرایدار که به هوای آوردن دکتر و برای رضایت‌خاطر ما لابد حالا در قهوه‌خانه داشت چائی میخورد، به‌زنش‌سفارش کرده بود و زن که می‌خواست شب جمعه‌ای را با خاطر آسوده پیش شوهرش باشد و میدانست تا مادر درمانگاه نشسته‌ایم او برنمی گردد برای‌دست به‌سر کردن ما عجله داشت)

و موعظه‌اش‌را ادامه داد :

ـاینجا شایدروزی صدنفر تیغ درگلویشان گیر میکند آب‌یانان میخورند ردمیشه . تازه حالا فرض کنید دکتر هم آمد ... او که متخصص این کار نیست ، او متخصص امراض زنان است ... من برای خودتان میگویم‌وقت‌تان تلف میشود ... اصلا یك‌کم آب‌توگلوتان قرقره کنید... تمام میشود ... هیچ کار هم که نکنید ... تیغ بعدازیکی دو روز خودش آب میشه و میره پائین ..

آنقدر گفت و گفت و گفت که بقول شیخ شیراز: مرغ ایوان زهول او بپرید مغز ما بردو حلق خودبدرید

گفتم : « زبان موعظه ، مصلحت آن است که کوتاه کنی که مرا کرامت این درمانگاه بیرون آمدیم کمی درمانگاه ظاهر شد .وقتی از آنطرف‌تر ، سرایدار ، کنار دوچرخه‌اش به دیوار تکیه داده بود و سیگار می کشید و چشمهایش ما را بدرقه می کرد .

تیغ ماهی و باقی داستان

انتقاد

زن که‌دیگر حوصله‌اش‌بکلی سررفته بود ، گفت :

ـچرا نیست ؟

گفتم :

ـپس چرا ساعت ۸ و نیم نه ، بسته است ؟

گفت :

ـساعت ۸ونیم شب ، شبانه روزه ؟!

وما در اینجا بود که معنی و مفهوم خاص شبانه‌روزی را فهمیدیم و کشف کردیم که شبانه‌روز در قاموس بعضی اطباء ومراکز پزشکی یعنی٤ تا٨ بعداز ظهر است که«وقت پذیرائی از مرضاء محترم » است در مطب .

زن پنجره را با شدت‌بست و رفت .

ناچار ، سراغ بهداری و درمانگاه دولتی را گرفتیم . درمانگاه نوشهر باغ‌بزرگی است که تابلوی رنگین و درخشان سردر آن حتی‌مردم سالم را هم بخود جذب می کند . در درمانگاه بسته‌بود، دردیم ، سرایدار آمد . دکتر را خواستیم . گفت :

ـنیست

ـچرا ؟ مگر درمانگاه منحصر به فرد این شهر با اهمیت‌خاص توریستی‌واینهمه جمعیت موسمی‌اش نباید یك طبیب کشیك داشته باشد؟

سرایدار ساده‌دل که از این کلمات پرطمطراق‌مخلص مبهوت مانده بود گفت :

ـ چرا آقا طبیب کشیك دارد اما خانمش فرنگی‌است. وبا ادای این جمله میخواست بگوید :

ـمرد حسابی ! تو که با آن طمطراق وانطور مطنطن حرف میزنی لابد میفهمی طبیبی که زن فرنگی دارد عقلش را نباخته است که این موقع شب هم‌نشینی‌ومصاحبت با همسر فرنگی ومیزبازی و دوستانش را بگذارد و در درمانگاه سوت وکور نوشهر کشیك بدهد که کلاگر محله‌ای دم مرك بینوا و درمانده‌ای به او رجوع کند. اما وقتی دید نه ، ما هنوز سرعقل نیامده‌ایم و منطق ساده او را نمیخواهیم‌بفهمیم بانومیدی و بیشتر برای‌نجات خودش گفت :

ـبنشینید بروم ببینم‌پیدایش میکنم یانه .

وزنش‌را صدا کرد و درگوشی مطلبی به او گفت‌وبادوچرخه رفت .

نیمساعتی طول کشید و از دکتر خبری نشددر این‌فاصله زن‌سرایدار و یك‌جوان‌محلی (شاید از خویشاوندان او یا از کارکنان درمانگاه) شروع کردند به پندواندرز ودلالت ما : که آقا اگر یك لقمه نان قورت میدادید تیغ‌پائین میرفت‌دیگر‌دکتر لازم‌ندارید. آنها توضیحات ماراگوش نمی دادند میخواستند به‌هر ترتیب هست از درمانگاه روانه‌مان کنند (این را سرایدار که به هوای آوردن دکتر و برای رضایت‌خاطر ما لابد حالا در قهوه‌خانه داشت چائی میخورد، به‌زنش‌سفارش کرده بود و زن که می‌خواست شب جمعه‌ای را با خاطر آسوده پیش شوهرش باشد و میدانست تا مادر درمانگاه نشسته‌ایم او برنمی گردد برای‌دست به‌سر کردن ما عجله داشت)

و موعظه‌اش‌را ادامه داد :

ـاینجا شایدروزی صدنفر تیغ درگلویشان گیر میکند آب‌یانان میخورند ردمیشه . تازه حالا فرض کنید دکتر هم آمد ... او که متخصص این کار نیست ، او متخصص امراض زنان است ... من برای خودتان میگویم‌وقت‌تان تلف میشود ... اصلا یك‌کم آب‌توگلوتان قرقره کنید... تمام میشود ... هیچ کار هم که نکنید ... تیغ بعدازیکی دو روز خودش آب میشه و میره پائین ..

آنقدر گفت و گفت و گفت که بقول شیخ شیراز: مرغ ایوان زهول او بپرید مغز ما بردو حلق خودبدرید

گفتم : « زبان موعظه ، مصلحت آن است که کوتاه کنی که مرا کرامت این درمانگاه بیرون آمدیم کمی درمانگاه ظاهر شد .وقتی از آنطرف‌تر ، سرایدار ، کنار دوچرخه‌اش به دیوار تکیه داده بود و سیگار می کشید و چشمهایش ما را بدرقه می کرد .

چند کلمه درباره‌شرح‌حال‌ومناصب‌وخدمات مردی که در یازده سالگی به وزارت رسید و دربحرانی ترین ادوار تاریخ معاصر ایران پهلوان میدان بود

مستوفی : دلاور خجول!

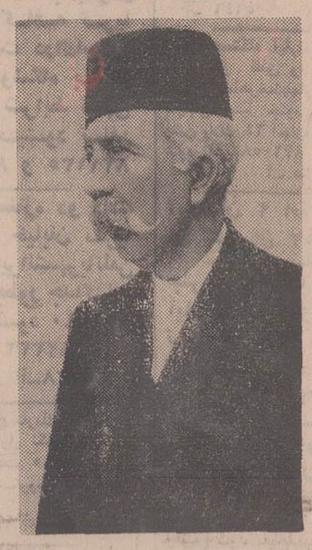

نکاتی از زندگانی مستوفی‌الممالک که بمناسبت چهلمین سال درگذشت وی ، ضمن اخبار چهل سال پیش به چاپ رسید تعجب جمعی از خوانندگان‌عزیز «اطلاعات» را برانگیخته و حتی برای عده‌یی این تصور را پیش آورده که شاید در چاپخانه اشتباهی روی داده است .

خوانندگان ماتعجب کرده‌اندکه چگونه ممکن است کسی در سن ده سالگی‌وزیر شود و لقب «مستوفی‌الممالک» بگیرد و بعدهم در زمان محدودی از تاریخ ، شش مرتبه کابینه تشکیل دهد

برای روشن شدن موضوع ، مقدمتا باید مختصری راجع به سنت‌های‌اداری واجتماعی ادوار گذشته توضیح داد .

القاب که در عهد سلطنت اعلیحضرت رضاشاه ملغی و منسوخ شد تا اواسط دوره قاجاریه نوعی درجه بشمارمی‌آمد، یعنی هرکدام از مشاغل و مناصب کشوری و لشکری یا لقب بخصوصی مشخص میشد. وقتی کسی منصبی میگرفت لقبی هم که به آن شغل ومنصب تعلق داشت بوی منتقل میشد . مثلا اعتمادالدوله یا حاجب‌الدوله لقب‌شخصی نبود . اعتمادالدوله لقب مخصوص صدارت بود و هرکس‌به صدارت میرسید این لقب خودبخود به‌او تعلق میگرفت. مقامات هم دو نوع بود و پاره‌یی از مقامات عادتا همراه با لقب مخصوص‌آن بتوارث از پدر به‌پسر میرسید‌چنانکه میدانید این سنت هنوزهم در انگلستان پابرجاست ومقام لردی وامتیازات و عناوین آنرا اولاد ارشد به‌ارث میبرد» ازجمله این مشاغل‌درایران «استیفا» بود که شاغل آنرا «مستوفی» میگفتند و این «مستوفی»هاهرکدام ناظردخل وخرج ووصول وایصال‌عواید دولت درقسمتی از مملکت بشمار می‌آمدند .

امور استیفا ابوابجمع سازمانی بود بنام «دیوان رسائل» که به‌تعبیرامروزی وزارت دارائی آن زمان بود وسرپرست کل این سازمان یاوزیر دارائی آنروز «مستوفی‌الممالک» لقب داشت.

اجداد مرحوم‌حسن مستوفی «مستوفی‌الممالک» از اوایل سلطنت قاجاریه‌بسمت مستوفیگری اشتغال داشتند تا آنکه‌جد او میرزا حسن آشتیانی فرزند میرزا کاظم مستوفی از طرف محمدشاه قاجار به‌ریاست دیوان رسائل منصوب و «مستوفی‌الممالک» شد.

این منصب ولقب‌از میرزاکاظم به‌پسرش میرزا یوسف واز میرزا یوسف به‌میرزا حسن رسید. مردی که تاریخ معاصر ایران جزو معدود رجال موجه وموثق وخوشنام ووطندوست و فساد ناپذیر و خدمتگزار، نامش‌رابه‌ثبت رسانیده‌است.

میرزا یوسف مستوفی الممالک در عهد سلطنت ناصرالدینشاه سخت موردتوجه قرار گرفت و اعتبار فراوان کسب کردو به‌مناصب عالیه رسید و برای اولین‌بار ناصرالدینشاه او را به عنوان «جناب آقا» خطاب کرده فرمان صدارت برایش نوشت.

میرزا یوسف وقتی در سال ۱۳۰۱ ه . ق رسما به صدارت عظمی منصوب شد ازناصرالدینشاه‌لقب مستوفی‌الممالکی را برای پسرش میرزا حسن تقاضا کرد ومیرزاحسن که این زمان ده سال‌داشت «تولد: ۱۲۹۱» درواقع وزیر مالیه شد. منتهی تادوسال بعد از آن پدرش امور مربوط را اداره میکرد و بعد ازدرگذشت میرزا یوسف درسال۱۳۰۳ ناصرالدینشاه میرزا یدالله خان وزیر دفتر رابه‌پیشکاری او گماشت .

میرزا حسن مستوفی از سال ۱۳۰۹ ببعد امور دیوان استیفا را راسا ومستقلا بعهده گرفت . تاپایان سلطنت‌ناصرالدین شاه وچند سالی‌هم در عهد سلطنت مظفرالدینشاه به همین مقام باقی بودتا آنکه براثر نارضائی از وضعیت دربار مظفرالدینشاهی کناره گرفت و مدتی در اروپا اقامت گزید .

●●●

سالهای اقامت در اروپا، حسن‌مستوفی «مستوفی‌الممالک» را با اصول‌آزادی و مزایای حکومت قانون آشنا کرد وهنگامی که‌نهضت مشروطه طلبی‌درایران نضج گرفت ، باآنکه دور از وطن بسرمیبرد . از آرمانهای مشروطه خواهان طرفداری میکرد . بعد از استقرار رژیم مشروط، درزمان سلطنت محمد علیمیرزابایران بازگشت ودرکابینه میرزا علی اصغرخان امین‌السلطان وزیر جنگ شد . بعد از آنهم در غالب کابینه‌هایی که یکی بعداز دیگری مصدر کار میشدند نام مستوفی بچشم میخورد تاآنکه درشرایط بحرانی اوایل سلطنت احمد شاه «رجب‌المرجب ۱۳۲۸» مستوفی مامور تشکیل کابینه شد و اولین دوره زمامداری خود را شروع کرد.

مستوفی ، شش بار کابینه تشکیل داد. از عجایب اینکه مستوفی ذاتا مردی خجول ومحجوب وملایم ومعتدل‌بود، اما سرنوشت اورادر میان طوفانهای سخت از خانه بیرون میکشید و به مقابله با حوادث بنیان‌کن میفرستاد . درتاریخ پرحادثه ایران ـ از استقرار مشروطیت تاکودتای ۱۲۹۹ـ هیچکدام از رجال وزمامداران ایران‌به‌اندازه‌حسن مستوفی «مستوفی‌الممالک» در مقابل فشارها و تهدیدهای خارجی استقامت نکرده و شخصیت و قدرت از خود نشان نداده است.

مستوفی باهمه بردباری . باهمه‌درویش مسلکی وباهمه میانه‌روی که داشت‌وقتی در مقابل فشار و تهدید قرار میگرفت مثل کوه استواری نشان میداد .خواه این فشار از داخل بود یا از خارج . وقتی در مجلس چهارم . کابینه اومورد استیضاح قرار گرفت . نطقی ایرادکرد که بعضی جملات آن هنوز هم بصورت ضرب‌المثل باقی مانده و معرف روحیات وخصوصیات اوست :

«من اصرار به ماندن ندارم . زیرا وضعیت طوری است که دخالت امثال بنده در امور اصلامعنی ندارد ومتاسفانه وبدبختانه این مملکت اشخاصی را میخواهد که‌وقتی داخل کار شدندآجیل هایی بگیرند و اجیل‌هایی بدهند . بنده اهل اجیل گرفتن و آجیل دادن نیستم. نه میگیرم ونه میتوانم بدهم . اصراری هم بماندن ندارم و این ایام غیبت‌مجلس راکه شاید پیش بعضی، یکی از ایام برمکشی فرض شود برای اشخاصی که اشتهادارند میگذارم . من که اشتها ندارم و معدهام خراب است از اینجا مرخص میشوم ومیروم‌حضور اعلیحضرت همایونی ،استعفای خود را تقدیم میکنم. آقایان وزراهم بفرمایند».

میرزاده عشقی مستزاد معروف خود «این مجلس چارم...» راتحت تاثیر این نطق وروش مستوفی سروده‌است:

مستوفی از آن نطق که چون توپ‌صدا کرد.

مشت همه‌واکرد

فهماندکه در مجلس چارم‌چه خبربود..

خرسندیم که سئوالات بعضی از خوانندگان ،فرصتی فراهم ساخت تا در چهلمین سال درگذشت حسن مستوفی «مستوفی‌الممالک» از آن مرد بزرگ و خدمتگزار یادی‌بشود.

احمد احرار

اطلاعات مردم

چراغ راهنما لازم است

ابتدای خیابان‌ساسان‌که‌معروف به «اول ساسان» میباشد، چهارراهی قرار گرفته بنام چهارراه بهزاد. این چهارراه بعلت‌نداشتن چراغ راهنمائی و رانندگی مورد هجوم اتومبیلهای فراوانی است که عبور از محل‌های آزاد و بلامانع را به مجلهائی که‌دارای چراغ و علائم و مقررات‌رانندگی است ترجیح میدهند ، بهمین‌علت روزی نیست که در این چهارراه تصادف نشود و حادثه دلخراشی ببار نیاید. لذا ساکنان محل‌تقاضا دارند، درصورتیکه امکان داشته باشد در این چهارراه چراغ راهنمائی نصب شود تا نظم‌عبور و مرور خیابانهای جمشیدآباد ـ جمالزاده ـ بهزاد وساسان‌برقرار شود .

امیرحسین کاتوزیان

دانشجوی فنی

امتحانات مقارن‌شده

کنکور مدرسه عالی‌پارس روز نوزدهم شهریور ماه تعیین شده و درست‌درهمین روز کنکور سازمان علوم اقتصادی قزوین انجام میشود و بدین ترتیب داوطلبان شرکت در هر دو مدرسه مانده‌اند متحیر که چگونه‌در یك روز میتوانند در دو کنکور در تهران و قزوین شرکت کنند . از مقامات وزارت علوم و آموزش عالی که طراح اصلی برنامه های کنکور مدارس عالی میباشد، تقاضا میشود قبلاز انقضای مدت نسبت بموضوع فوق تصمیم اتخاذ کنند که حقی‌از داوطلبان ضایع‌نگردد‌تابتوانند در کنکورهردو مدرسه‌شرکت کنند .

محمد حسین شبستری

سرنا را ازسر گشاد میزنند

در مورد توضیحی که دفتر اطلاعات و روابط عمومی وزارت پست و تلگراف در پاسخ تذکاریه اینجانب بمضای مستعار پدر در شماره ۱۳۵۸۱ در باره نرخ پستی مطبوعات داده‌اند توجه وزارتخانه محترم را بموارد زیر جلب مینماید .

۱ـ چون آن وزارتخانه مقید به‌ارسال فوری و سریع‌پاسخ‌تقاضا های مردم‌است خوب بود جوابی هم به نوشته ذیل عنوان «صندوق ارسال مطبوعات خالیست» که‌در شماره ۱۳۵۷۱ قبل از تذکر بنده بطبع رسیده میدادند .

۲ـ چون عرایض بنده تلفنی بوده در ریز اوزان و نرخها اشتباهات چاپی رخ داده بود آیا صحیح است که نرخ حمل و نقل مطبوعات‌از راه زمین بمقصد اروپا که قبلا کیلوئی ۱۰٫۵ ریال بوده یکمرتبه به ۷۰ ریال ترقی و سپس در نتیجه اعتراضات ۳۵ ریال گردیده بنده ضمن ارسال هفتگی بسته های پستی مطبوعات مثلا یك‌بسته تقریبا ۳۸۰ گرمی اطلاعات هفتگی و ورزشی را که سال‌های سال ٤ ریال تمبر میزدم در تاریخ۲۳٫۵ به نرخ کیلوئی ۷۰ ریال ۲۵ ریال و در تاریخ ۶٫۱ به نرخ کیلوئی ۳۵ ریال ۱۳ ریال طبق تشخیص ماموربن تمبر زدم .

۳ـ طبق توضیح ان وزارتخانه صدی ده مطبوعات ازراه زمین فرستاده میشود سئوال بنده این است که از عمل این ترقی نرخ مگر چه مبلغ عاید خزانه دولت میشود آیا این اضافه ارزش آن را دارد که جلوی انتشار مطبوعات در خارج از مملکت که برای تبلیغات‌درباره ترقیات وطن عزیز ما بی اندازه‌سودمند است گرفته‌شود عوض آنکه برای‌تشویق طبقه غیر مرفه نرخ را هرچه بیشتر کم نمایند آنرا به‌اضعاف مضاعف بالا برده و در مقابل نرخ حمل و نقل هوائی را از نظر رعایت حال طبقات مرفه وممتازنصف مینمایند یعنی سرنارا از سر گشادش میزنند آنها که تابحال برای ارسال بسته های هوائی کیلوئی ۳۰۰ ریال می‌پرداختند هنوز هم قدرت پرداخت آنرا دارند وتقلیل آن ضروری‌است‌فاحش و عیان به خزانه دولت نرخ صدی ده حجم محمولات را اول ۷ برابر بعد ۳٫۵ برابر میکند آنوقت نرخ صدی ۹۰ بقیه را نصف مینمایند حقیقتا آفرین بر این شاهکار اداری شما که تن بضرردادهاید چرا نرخ زمینی را که جبران ضرر را نمیکند اضافه میکنند در خاتمه منظور از این گفتگوها برای یك ریال و دوریال و ده ریال نیست ولی بفرمایش خسرو انوشیروان عادل بنیاد ظلم در اول اندك بوده هرکه آمد چیزی بر آن افزود تا بدین پایه رسید .

ع . حنانه

جدول کلمات متقاطع

شماره ٥١٢٤

افقی :

۱ـ دورانش را خوشتر از عروسی دیده‌اند ـ از آلات طرب از خارج آمده

۲ـ گاهی بجای «من» به کارش برند ـ از امراضی که گریبان چشم را میگیرد ـ در هندوستان و چین پیروان بسیار دارد۳ـ محل کار و فعالیت ـ پادشاهی در سلسله آشکانی ـ پدر رستم

٤ـ ماهی در سال ـ یکی از پساوند ها ـ زراعت ٥ـ در قدیم نامی بود برای کماندار و تیرانداز ـ زمانی در حمام سرو کله‌اش پیدا شده

٦ـ ناحیه‌یی دردماوند ـ آنچه زیاده بر احتیاج باشد ـ درنده سرزمین بنگال ـ نفی عربی ۷ـ حب فرار! ـ طعام ـ گاهی‌ازخوشحالی درآورند ۸ـ برای اطاله کلام در سخنرانی می زنند ـ از دانشمندان و شعرای بنام سرزمین هند ـ تمیزی‌و عفت

۹ـ پایان ـ از جانوران دریائی که جائی جزیره‌یی نیز درست کرده‌اند ۱ـ رانش را بهترمی پسندند ۱۰ـ لخت و برهنه ـ نادرست ـ از گلهای تابستانی و بهاری ـ معشوقه جاهلانه ۱۱ـ وسیله کار ـ آخر ـ گاهی دوجانبه از کار درآید ! ۱۲ـ نوشابه‌ایکه کم‌کم از خاطره‌ها میرود ـ حشره‌ایست ـ ظلم‌وجور

۱۳ـ خوب و پسندیده ـ پوشیده شده ـ کهنه پسند ۱٤ـ نمك قلیا ـ اضطراب و خروش ـ یکی از نامهای حضرت حق ۱۵ـ شاعر است و سخنور ـ لباس خانه .

عمودی :

۱ـ گیاه است وروئیدنی ـ از نویسندگان معروف امریکا که گربه سیاه یکی از آثاراوست

۲ـ اگر انسان نداشته باشد جز پوست و استخوان چه باشد ؟! ـ لباس ـ تنها وبی همتا ۳ـ یادبودشان را در روستاها ساختند ـ از انواع‌چرم مرغوب ـ مردگان٤ـ مار درین دندان دارد ! ـ دیوانش در قضاوت موی رااز ماست کشد ـ یکی از برجهای دوازده‌گانه ـ حیوان باوفا ٦ـ وقت و زمان ـ از شمردنی‌هاست ، البته برای وقت ٦ـ در زمان جاهلیت می پرستیدند ـ پول خارجی ـ دیوار بلند و محکم ـ خداوندیکتا۷ـ شهری در ایران ـ آش آرد ـ به پایان کاری اندیشیدن ۸ـ ضعیف و ناتوان ـ دور از هم ـ واحد دست ۹ـ نوعی کشتی باشد ـ پیامبری که چندی در دل ماهی جا خوش کرده بود ـ وقتی که دربازار رواجی نباشد

۱۰ـ دانه‌یی برای پختن آش ـ وقتی که ماه‌تمام رخ بنماید! ـ رودی در ایران ـ تازه وجدید

۱۱ـ سنك نوشته‌یی از زمانهای دور ـ داروهائی که بر روی زخم می نهند ۱۲ـ مایه حیات ـ یکی از وزارتخانه‌ها ـ شاهزاده اروپائی ـ شایسته‌و سزاوار۱۳ـ تازه بدنیا آمده ـ محل گشت و تماشا ـ از سرداران بنام دوره خسروپرویز که ازخویشان نزدیك او بود ۱٤ـ دیواره ـ خانم ، هرروز به رنگی پشت ناخن نشاند ـ اجابت و قبول شده ۱۵ـ دربین ورزشکاران توپ زن بجوئیدش ـ محل عبور .

حل جدول شماره ۵۱۲۳

فرهنگ آبادی

خاموشی دلیل نداشت

شب شنبه ٦ـ٦ـ٥٠ برق منطقه وسیعی از شرق تهران خاموش بود و با توجه به اینکه شب تعطیل و نود و نه در صد مغازه‌ها ، کارگاهها و کارخانه‌ها تعطیل است دلیلی برای مصرف بیش از حد مجاز برق که موجب خاموشی گردد وجود نداشت . لذا اهالی‌مناطق مذکور ازسازمان برق منطقه‌ای میخواهند که معلوم دارد که این خاموشی ممتد در تاریخ یادشده که منطقه وسیعی را فرا گرفته بود دلیلش چیست؟

محمدرضا موحدی

ولتاژ ضعیف برق

درخیابان فرح جنوبی چهار راه دیبا یکماه است که برق وضع منظمی ندارد و اغلب از ساعت ۷ بعداز ظهر که احتیاج بیشتر به برق است قطع میشود و یا اگر هم قطع نشود آنقدر ضعیف می شودکه قادر بگرفتن‌تلویزیون و حتی خواندن روزنامه نیستیم . از شرکت برق منطقه‌ای تقاضا میشود ولتاژ برق را دراین منطقه بررسی کند و از خاموشیهای مکرر جلوگیری شود .

مهندس هاشمیان

آب قنات قطع شده

مدتی است که آب قنات کوچه گذر قلی قطع شده است واهالی که ازاین آب استفاده میکردند، اکنون در مضیقه بی‌آبی هستند وجویهای این منطقه پر از کثافات و آشغال شده و این امر باعث تجمع‌میکروبو پشه و بروزامراض مختلف میشود . از شهرداری ناحیه پنج تقاضا داریم هر چه زودتر دراینمورد اقدام لازم‌معمول دارد و مردم کوچه گذر قلی را از این ناراحتی نجات دهد .

ساکن محل

راننده دلخور !

درروز (۸ـ٦ـ٥٠)ساعت۱۲ اتوبوس شماره ٦٤٦۱۸ خط ۱۰۳ کنار خیابان پارك کرد و در حالیکه مسافران سوار اتوبوس بودند، راننده‌حرکت نمی‌کرد ، معلوم نبود که‌ازچه چیز دلخور شده بود که‌نمی خواست برود ، ناگزیر مسافران و حتی رئیس خط مقداری قربان و صدقه‌اش رفتند تا موافقت نمودوحرکت کرد . میخواستم بدانم‌راننده از چه چیز دلخور شده بود؟!

مسافر

در تهران انجمن حمایت از مسافران اتوبوس تشکیل میشود

ـ آقایون می‌تونین این چهار پنج ساعت‌رو توی ساختمان انجمن منتظر بمونید که اقلا آفتاب نخورید ! !

همه روزه ازساعت٦ تا ۷ بعداز ظهر نظریات شما را منعکس میکند

نیازمندیهای شما

اتاثیه

خرید

بازرگانی فرش کیهان ۸۳۰۹۰۴ و ۸۲۳۷۷۶ خریدار نقدی همه رقم فرش کهنه و نو جهت صادرات روزولت میدان ۲۵ شهریور

فرش طوسی ۷۵۹۰۲۹ فرشهای کهنه‌ونوسنگین قیمت شما را جهت صادرات ازسایرین‌بهتر خریداری مینماید .

فروشگاه فرش صمد تلفن ۴۹۹۸۵ خریدار همه نوع فرش های نوو کهنه وسایرلوازم منزل و اشیاء قدیمی چلچراغ ظروف‌بلور وچینی‌ورشو

فروشگاه‌آستار۶۶۶۴۰۲۱ خریدار یخچال برقی‌و نفتی‌تلویزیون کولرفرش وکلیه لوازم‌منزل بقیمت عادلانه شاه ۴ راه پیروز

نمایشگاه گلشن ۶۲۱۴۲۱ همه نوع فرش های کهنه خریداریم و همه رقم فرش نو موجود میباشد فرش های کهنه بانو معاوضه می شود خیابان پهلوی بالای ایستگاه بیمه جنب بانک ملی یوسف‌اباد .

فرش‌های کهنه از متری ۳۰۰ تومان به بالا خریداریم‌فرش اعتماد مقابل سینماملن‌روژ تلفن ۷۵۸۲۷۰

فروشگاه‌آسیا ۶۶۲۸۳۲ خریدار یخچال‌تلویزیون فرش‌و سایرلوازم منزل بقیمت‌عادلانه خیابان‌شاه

فروشگاه‌فرش تهران‌کالا خریدار انواع قالیهای نو و کهنه و لوازم منزل ۶۶۹۲۲۶

موسسه تك

بقیمت عالی فرش کهنه ونو وقبوض فرش بانک رهنی را خریدار است .
خیابان شاه بالاتر از سینما نیاگارا جنب مبل پیمان طبقه دوم ۴۵۱۶۸ و ۶۶۸۱۳۸
۱ـ۲۶ آ ـ ۵۴۴۳

فروشگاه فرش شایان تلفن ۶۶۳۳۸۱ بهترین خریدار فرش‌ولوازم‌منزل

فروشگاه ایران فرش تلفن ۷۷۴۹۷۲ کلیه وازه شما بهر مبلغ باشد بیشتر از سایرین نقد خریداریم

فروشگاه ارمان تلفن ۶۶۹۶۲۳ خریداری یخچال برقی و نفتی و تلویزیون و تالی و تالیجه

فروشگاه فرش فروردین خریدار فرش کهنه و نو تلفن ۶۶۱۶۵۵ و ۴۳۰۸۵

فروشگاه بخنیاری تلفن ۷۵۹۳۲۹ بهترین خریداری کلیه لوازم منزل

خریدار فوری یخچال‌های نفتی تلفن ۴۹۳۹۳

فرش رضوی ۸۲۵۸۰۰

فروش دست‌دوم

همه نوع لباسهای خارجی‌و ایرانی نو و دست دوم با قیمت ارزان در مزون لاله همه روزه به فروش میرسد ژاله فرح‌اباد ساختمانهای بانك رهنی لادن شرقی شماره ۷۴ تلفن۷۹۳۷۱۹
آ ـ ۵۶۴۷

دوربین ۱۲۱۸ کانن سوپر ۸
کار نکرده‌مقطوع ۴۵ر۰۰۰ریال تلفن ۸۳۱۶۹۵
آ ـ ۱۶۵۲۷

فروش دست‌اول

فروشگاه پیمان

فرش و تلویزیون ماهیانه ۸۰ تومان با انتن مجانی نازی‌اباد خیابان چمن تلفن ۵۳۱۳۵۹
آ ـ ۴۳۲۱

قابل توجه فرهنگیان محترم فروشگاه فرهنگیان‌تهران‌بهترین کیف تحصیلی دخترانه‌وپسرانه دانش‌آموزان و کیفهای اداری را با شرایط استثنائی از ۶ شهریور لغایت۶ مهرماه بمعرض فروش گذاشته است
۱ـ۳ آ ـ ۱۶۲۶۷

روپوش

مدارس

قابل‌توجه اولیاء محترم مدارس و دانش آموزان عزیز

فروشگاههای مشروحه زیر : روپوش دانش آموزان مدارس را با سلیقه کامل تهیه و به نازلترین قیمت‌در دسترس‌دانش آموزان عزیز میگذارد . ۱ـ تجریش‌خیابان شهرداری بازار فرح ۲ـ خیابان شاهرضا اول کاخ جنوبی فروشگاه رویوش مدارس۳ـخیابان نادری‌روبروی دیوار سفارت انگلیس فروشگاه آبی‌زاده ۴ـ خیابان پهلوی بعد از چهارراه امیراکرم قصر شادی ۵ـ خیابان آذربایجان جنب خیابان‌خوش تالار پوشاك ۶ـ خیابان فردوسی فروشگاه نیلی ۷ـ خیابان مولوی جنب دبیرستان ایران فروشگاه صداقت ۸ـ خیابان آذربایجان بالاتر از چهارراه نواب فروشگاه سایه از شهرستانها نماینده فعال میپذیریم تلفن ۶۶۳۱۳۲
آ ـ ۵۷۷۰

مبل‌ودکوراسیون

پرده‌دوزی ارجمند ۳۱۷۳۷۰
آ ـ ۴۸۷۱

پیراهن مبل : ۳۱۹۵۰۵
تعویض‌پارچه‌مبل: ۳۱۹۵۰۵
پرده‌دوزی‌شهرزاد: ۳۱۹۵۰۵
۱ـ۲۶ آ ـ ۴۰۳۱

شستشوی‌مبل وفرش

دورا کلین‌سرویس‌آمریکا خشکشوئی مبل وفرش‌در محل وابسته بتاول‌ماستر ایران ـ ۷۵۸۳۹۵ ـ ۷۵۸۳۹۶ ـ ۷۵۳۶۸۳ .
آ ـ ۴۵۸۱

شستشوی مبل و فرش

کلین سرویس مهرمتکروویشرو نظافت مبل وفرش پادستگاه نحصر بفرد تلفن ۹۵۲۰۴۶

کارخانه قالیشوئی آناهیتا و خشکشوئی مبلمان موکت و تشك و سقف اتومبیل در جای خود ۷۹۵۳۰۷

کارخانه قالیشوئی ادیب بانضمام‌شستشوی مبلمان درجای‌خودتلفن۹۵۲۴۰۴

قالیشوئی فرخ با سرویس منظم ۹۷۷۵۰۶

کارخانه قالیشوئی‌اطلس با سابقه و مجهز ۹۶۰۲۸۹
آ ـ ۵۱۸۱

نصب آنتن

نصب آنتن تمام کانال ۸۰۰ ریال آنتن‌آموزشی وتنظیم ۶۰۰ ریال تلفن ۴۸۶۱۸

تعمیرات تلویزیون

تعمیرگاه‌تلویزیون الکترون تلفون ۷۶۳۶۸۲

تعمیر تلویزیونهای R.C.A شاوب ورنس فیلیپس سیرا تلفونکن وسایرمارکها باسرویس مجهز سیار در شهرشمیرانات

تعمیرگاه مجاز شماره ۱۴ شاوب‌لورنس باسرویس های مجهز
فوری ۸۲۸۲۴۷
تلفن ۳۱۲۸۸۲ ـ ۸۳۸۶۲۳

تعمیرگاه‌شمیرانات

تعمیرگاه مجاز شماره ۶
شاوب‌لورنس
جاده قدیم شمیران ۲ راهی فلکه
تلفن: ۸۶۳۸۵۵ ـ ۸۶۶۷۸۶
SCHAUB-LORENZ

تعمیرگاه‌پارس ۳۵۴۴۴۲ تعمیر فوری تلویزیون‌در منزل

تلویزیون فوری درمنزل تعمیر میشود ۹۶۰۵۴۶

یخچال

تعمیرگاه سید حسین۸۸۲۴۳۸ تعمیر هرنوع یخچال ، کولر ، اجاق گاز رختشوئی، ابگرمکن

سازمان رفاه پژواك تعمیر یخچال کولر ابگرمکن رادیو و تلویزیون واجاق‌گاز تلفن ۹۵۱۲۵۴
۱ـ۲۶ ۱ـ۴۹۸۲

تعمیرات یخچال فوری سردخانه تهویه شوفاژ ۷۹۱۳۷۷ و ۷۹۳۸۹۷

تعمیرگاه یخچال‌فریجیدر اساس یدکی موجود است‌تلفن ۷۵۲۳۳۶

جنرال سرویس
تلفن ۸۲۱۰۶۱

کولر

نصب و تعمیرات کولر کانال کشی ساختمان فوری ۷۹۱۳۷۷ و ۷۹۳۸۹۷

نصب وتعمیر کولرفوری ۷۹۶۱۰۳

موسسه فنی ۱۱۰ سرویس کولر ۲۰۰ریال سرویس آبگرمکن ۲۵۰ ریال تلفن ۷۶۱۹۹۵ و ۳۹۱۹۸۷

فروش اتومبیل

مسکویچ

مدل ۶۷
اتومبیل مسکویچ ۶۷ تمیز ۵۳۳۳۴۱
۱ـ۱۰ ۱ـ ۵۵۴۰

پیکان

مدل ۴۸
پیکان ۴۸ تمیز زرشکی ۱۹ هزار تومان بدون واسطه به فروش میرسد از ساعت۸ر۳۰ الی ۱۲ر۳۰تلفن ۳۱۲۲۱۶تماس بگیرید .
۱ـ۲ آ ـ ۵۷۰۷

مینی واینر

مدل ۶۹
مینی‌واینر مدل ۶۹ بدون واسطه تلفن ۸۲۱۷۰۷
۱ـ۲ آ ـ ۵۷۴۷

اوپل

مدل ۶۰
اوپل ۱۷۰۰ با رادیوگرام بسیار تمیز بعلت مسافرت بفروش میرسد ۳۱۱۲۲۹

کرایه

ام ـ آ ـ اس

اتوبوس و مینی‌بوس دربست برای کارخانجات و مسافرت های دستجمعی تلفنهای : ۹۷۰۸۱۴ و ۹۷۸۸۱۵
آ ـ ۵۳۸۱

اتو لوکس

اتومبیلهای تشریفاتی با راننده برای داخل و خارج ازتهران میدان فردوسی تلفن ۸۲۱۲۷۰ و ۸۲۶۶۰۵
۱ـ۲۶ آ ـ ۵۱۵۰

کاج بار
بارکش شهر وحومه وبیمه اثاثیه منزل
تلفنهای ۶۶۱۱۱۱۱ ـ ۶۶۱۱۱۱۱

اتوبار فرح شمالی
شهر و حومه و شهرستانها
۷۶۵۲۳۵

جرثقیل پارس
تلفن ۷۸۶۶۲و ۷۸۱۱۱۲

جرثقیل بابك ایزدیاور
تلفن ۹۵۹۰۸۸.۹۷۸۰۸۰

املاك ومستغلات

فروش

معاملات تهران‌پارس و نارمك و پول امینی ـ ۷۹۰۰۹۰

سازمان املاك شایسته
تلفن ۶۲۷۲۵۷

موسسه‌ای رسمی‌یا سوابقی‌ممتد کادری مجهز و حسن شهرت مرکز عمده معاملات‌املاك اماده انجام امور ملکی شما آدرس ـ از پهلوی اول‌آریامهر میدان آریامهر سازمان املاك شایسته

خانه فروشی

خانه‌ای شمالی و جنوبی‌با مساحت ۲۰۰ متر واقع‌درمیدان کندی دارای ۷ اطاق وسرویس کامل و تلفن بفروش میرسد . طالبین از ساعت ۱۰ صبح تا۷ بعد از ظهر با تلفن ۳۱۱۲۳۳ تماس بگیرند .
۱ـ۴ آ ـ ۵۶۸۰

مستقل در شمال شهر ۶۰ هزار تومان اجاره‌در ماه فروش ۶۶۶۲۶۳

خانه‌ای بمساحت ۱۸۸ متر واقع در خیابان پرواز دارای ۴ اطاق ، هال بزرگ ،زیرزمین کولر ، فیش تلفن و حمام گرم بفروش‌میرسد خواهشمند است بتلفن ۳۱۶۶۷۷ مراجعه شود
۱ـ۳ آ ـ ۵۴۰۶

منزلی در گلوبندك

کوچه منوچهری پشت بانگ سپه ۸۰۰ متر با آب و برق تلفن پلاك ۲۵ تلفن ۸۸۰۵۷۲ بفروش میرسد
۱ـ۳ آ ـ ۵۵۷۷

امیرآباد شمالی خیابان فرح

منزلی بمساحت ۳۰۰ مترشمالی ماشین‌رو ۲ طبقه ۳۳۰ متر زیربنا سرویس کامل تلفن و کولر بفروش میرسد ۲۹۲۸۴
۱ـ۱۵ آ ـ ۵۳۶۱

بالای تخت‌طاوس ساختمان مستغلاتی سه طبقه که‌دو طبقه آن در اجاره میباشد با یکباب مغازه بفروش میرسد تلفن ۷۶۴۸۵۴
۱ـ۳ آ ـ ۵۵۸۲

مختاری امیریه

خانه سه طبقه۳۰۰متر مربع۱۱ اطاق برق آب تلفن اف اف۱۴۸ هزار تومان مقطوع بدون‌واسطه نقد و اقساط . تلفن۵۳۲۴۹۷
۱ـ۳ آ ـ ۵۵۸۲

ماشین آلات

اتومبیلهای تصادفی واورامی شما را درجا خریداریم تلفن ۷۹۹۵۷
۱ـ۷ ۱ـ۵۵۰۷

ژیان ۵۰
نقد و اقساط
آماده برای تحویل
نمایشگاه اتومبیل ایران
میدان محمدرضا شاه
تلفنهای ۹۵۰۰۹۰ و ۹۵۹۶۶۶

برای اتومبیل شما

بیمه بیمه

خانم و آقای عزیز وقت‌طلاست. هرنوع بیمه اتومبیل، آتش‌سوزی باربری شما را وسیله تلفن با تخفیف کلی باقساط در اسرع وقت بیمه مینمائیم تلفنهای ـ ۶۳۵۶۹۷ ـ ۶۳۵۶۹۸ ـ ۶۳۰۰۲۱

FIAT
تعمیرگاه مرکزی فیات
تعمیرات همه نوع اتومبیل فیات با سرویس مجهزشهناز چهارراه صفا شماره ۱۳۹ تلفن ۷۵۹۶۷۴

زمین‌فروشی

زمین مشجر بقطعات۱۰۰ متر ببالا با آب و برق‌با سند مالکیت در غرب تهران متری ۴۵ تومان ۹۷۱۸۷۱

اشخاص

دوراندیش تأمل نمیکنند فورا

یکقطعه زمین ۴۵۰ متری

با آب و برق

شرق نیروگاه عظیم

برق خاورمیانه

نقدو اقساط

درکرج خریداری میکنند
تلفن ۶۶۷۹۳۸

سهیل

درخدمت شما

ویلادشت در منطقه

ملارد

بامزایای بیشمار وقیمت فوق‌العاده ارزان‌همچنان میدرخشد

ویلادشت

را ببینید و مقایسه‌کنید مطمئن باشیدهمه بحسن سلیقه شما در انتخاب

ویلادشت

تبریك خواهند گفت .
سرویسهای‌مجانی‌سهیل در اختیار شماست .
دفتر مرکزی ویلادشت: خیابان شاه مقابل‌سینما نیاگارا پاساژ یزدی‌طبقه چهارم شرکت‌ساختمانی سهیل

تلفن ۴۲۳۹۰

موسسات‌وابسته‌به‌سهیل
دفتر منصوری تلفن ـ ۳۱۵۲۱۲
موسسه جهان تلفن های ۹۷۱۸۷۱ و ۹۷۱۴۲۸
دفتر۲۴ اسفند تلفن‌های ۴۸۴۶۳ و ۴۰۸۲۹

سهیل

در خدمت شما

مالکین‌محترم . مهندسین مشاور سهیل‌جهت‌تفکیك اراضی و شهر سازی ، آسفالت و تهیه پروژه های‌ساختمانی دراختیار شماست . جهت تفکیك اراضی، آسفالت وجدول بندی و فروش اراضی‌با شرایط سهیل نقد و اقساط‌با سهیل‌مشورت نمائید

تلفن ۴۲۳۹۰

ایجاد

مسکن

در محلی امتحان شده

باطرح استثنائی

وانجام شده

بنازلترین قیمت

نقد واقساط

مبلغی معادل خرج

تاسیسات محل

اولین منطقه معرفی شده در نزدیکترین محل ازحومه تهران (بین شاهراههای تهران‌کرج) در سطحی وسیع با عملیات عمرانی همه جانبه موجود و منحصر بخود از قبیل :خیابان های وسیع اسفالته ـ بلوارهای زیبا ـ میادین بزرگ‌ـدرختکاری و لوله کشی سرتاسری ـ احداث ویلاهای‌متعدد موجود ـ پیش بینی و احداث تاسیسات عام‌المنفعه: بهداشتی، فرهنگی، رستوران بازار و غیره ، بالاخره ایجاد مسکن به مفهوم واقعی لغت شهر سازی با تاسیسات جامع و حاضر در محل و سند مالکیت اختصاصی برای هر قطعه .

ملاردویلا

منطقه‌ای که‌مورد پذیرش اکثریت مردم بوده ـ فروش همه روزه‌ـتوسعه عملیات عمرانی ـ خانه‌و ویلا سازی دامنه‌دار این منطقه بهترین نمودار تفاوت و برتری آن‌است که با پروژه‌ای پیشرفته موفق و غیر قابل تقلید میباشد .

منطقه ملارد ویلا متکی بطرح صحیح اجرا شده وموجودباپیشرفت‌سریع روزانه در زمینه خانه و ویلا سازی بقیمت ارزان واطمینان به پیشرفت بیشتر

شمارا باسرویس مجانی خود به بازدید ، قضاوت و مقایسه دعوت می نمائیم .

نماینده انحصری فروش منطقه ملاردویلا سازمان املاك شایسته تلفن ۶۲۷۲۵۷
آدرس‌از پهلوی‌اول اریامهر میدان آریامهر سازمان املاك شایسته

کرج

زیبادشت

شاهراه ۴۵ متری شاهدشت

تهیه باغ کارآسانی نیست زیبادشت برای تامین مسکن در بهترین منطقه‌کرج‌باغاتی‌محصور بمساحتهای ۲۵۰۰متر بیالابرای ساختن ویلا بنازلترین قیمت‌نقد واقساط بشما عرضه میکند . برای اطلاعات بیشتر . بتلفن۵۳۹۹۸۹ یا به‌آژانس ویلاتلفن۶۶۱۳۷۷مراجعه فرمائید .
نشانی:اتوبان را ادامه‌داده جاده ۴۵ متری شاهدشت ۹ کیلومتر بطرف جنوب زیبادشت
آ ـ ۵۴۳۵

درسال

کورش کبیر

همزمان با جشن های شاهنشاهی

سهیل

هدیه خود را تقدیم می دارد و آنوقت تصدیق خواهید کرد این واقعا

تکخال

است. پروژه‌ای عظیم‌در سطحی وسیع‌و غیرقابل رقابت

فروش‌سرقفلی

مغازه واگذاری

دوباب مغازه دوبر واقع در خیابان ایزنهاور در بازار ایران طبقه سوم دارای تلفن ـ برق و آب و تمام‌وسایل دفتری‌و دکوراسیون‌کامل اماده برای همه نوع کار به فروش میرسد .
طالبین به دفتر بازار ایران اول آیزنهاور یا تلفن ۴۱۰۸۱ مراجعه نمایند .
۱ـ۳ آ ـ ۳۶۹۸۲

خیابان تخت طاوس دوباب مغازه ویك زیر زمین مناسب برای احداث کافه تریا سوپرمارکت درایاستور و یا فروشگاه بدون واسطه با شرایط سهل واگذار میشود تلفن ۸۲۱۱۳۴ و ۸۲۱۱۳۵

یك باب مغازه دو دهنه واقع در خیابان تریا چهارراه ایرانشهر باتلفن یکجا ویا بطور جداگانه واگذار میشود ۸۲۱۱۹۰ و ۸۲۳۲۲۱
۱ـ۵ آ ـ ۵۷۳۸

میدان فرح نارمك ۴۵ متری سیدخندان اول تکش سمیاب مغازه بمساحت ۹۵ متر مربع دونبش بنگاه رویرو مراجعه فرمایند .
آ ـ ۱۵۸۳۷ ۱ـ۵

یکباب مغازه سه دهنه با آب و برق خیابان قصردشت بین آریانا و مرتضوی برای هر نوع شغل واگذار میشود تلفن ۶۲۸۲۰۹
۱ـ۶ آ ـ ۵۷۶۱

یکباب مغازه لوکس فروشی با ۳ سال سابقه و نمایندگی چند جنس معروف بمساحت ۵ر۱۰×۴ر۵ و بارتفاع ۶ متر واقع در خیابان شمیران سید خندان واگذار میشود ۵۳۹۷۶۹

یکباب مغازه آجیل‌فروشی‌در کاخ شمالی بلوار واگذارمیشود تلفن ۶۲۱۷۳۹
۱ـ۲ آ ـ ۵۷۶۹

سالن آرایش

سالن آرایش زنانه واقع در شمال تهران با شرایط بسیار سهل واگذار میشود تلفن ۹۶۱۷۱۰
۱ـ۵ آ ـ ۵۶۷۵

کارخانه فروشی

آماده بهره‌برداری بمساحت ۲۵۰۰ متر با برق فشار قوی و تلفن بعلت مسافرت فوری به فروش میرسد تلفن۷۷۲۳۳۸ آژانس فروردین
۱ـ۳ آ ـ ۵۶۴۶

دبستان

قابل توجه موسسات فرهنگی

یکباب دبستان مدرن و نوساز ۱۸ اطاقه بمساحت ۱۵۰۰ متر واقع در خیابان ۴۵ متری سید خندان شمال میدان فرح جهت اجاره یا فروش آماده میباشد ۵ تا ۸ بعدازظهر تلفن۷۶۲۳۸۷
۱ـ۲ آ ـ ۵۷۵۹

معاوضه

انتهای خیابان گرگان

خانه ویلائی مساحت ۵۰۰ متر مشجر با صفا دارای اطاقهای خواب نشیمن،پذیرائی نهارخوری و سرویس کامل بدون واسطه با خانه ، زمین ، باغ ، تهران و حومه معاوضه میشود در صورت تمایل مشخصات کامل ملک مورد معاوضه و ادرس و تلفن خود را وسیله صندوق پستی ۱۰۱۴ تهران ارسال فرمائید .
۱ـ۵ آ ـ ۵۰۷۱

اجاره‌داده‌میشود

اپارتمان اجاره

یکدستگاه اپارتمان طبقه چهارم واقع در صبای جنوبی کوچه محتشم پلاك ۲۶ دارای ۶ اطاق و شوفاژ اجاره داده میشود تلفن ۴۶۴۴۱
آ ـ ۵۵۶۹ ۱ـ۵

سه دستگاه آپارتمان ۵اطاقه با سرویس کامل خیابان ارباب جمشید اجاره داده‌میشود تلفن ۸۲۶۰۶۴
آ ـ ۵۵۶۰ ۱ـ۲

آپارتمان اجاره

خیابان ویلا آپارتمان ۴اطاق هال سرویس کامل ـ شوفاژ ـ کولر ـ تلفن مستقل اجاره‌داده میشود تلفن ۸۳۵۱۳۱
۱ـ۵ آ ـ ۵۷۴۵

خیابان فردوسی خیابان فروشگاه فردوسی جنب بانك اصناف قدیم سه دستگاه آپارتمان چهار اطاقه‌با سرویس کامل شوفاژ تلفن اجاره داده میشود تلفن ۸۷۱۰۵۸
آ ـ ۵۶۴۶

دو دستگاه آپارتمان۵ اطاقه با شوفاژ تلفن و آسانسور خیابان شاهرضاچهارراه پهلوی خیابان صبا جنوبی خیابان پشن پلاك ۲۴ اجاره داده می‌شود تلفن ۸۷۱۰۵۸
۱ـ۶ آ ـ ۵۶۴۵

آپارتمان ۲ اطاقه‌لوکس در شمیران ۸۹۲۸۵۲

نبش‌پهلوی‌تخت جمشید آپارتمانهای ۳و۴اطاقه‌با تهویه و تلفن مستقل اجاره داده میشود ۶۶۴۶۱۸

قابل توجه موسسات خصوصی و اداری

دو آپارتمان نوساز بابهترین تاسیسات مدرن شوفاژ ، کولر و تلفن در خیابان‌مدیری نزدیك کریمخان‌زند که دارای ۶۰اتاق میباشد یکجا یا در دو قسمت اجاره‌داده‌میشود تلفن۸۲۰۵۶۱
آ ـ ۱۶۵۱۹

برای اجاره آپارتمان مدرن طبقه دوم دارای

چهار اطاق خواب سالن‌پذیرائی و ناهارخوری‌و دو هال‌سرویس کامل شوفاژ کولر تلفن خیابان تلویزیون ۵ تا ۷ بعد از ظهر تلفن ۷۶۰۷۵۵
۱ـ۳ آ ـ ۵۷۸۹

خیابان بهار نبش مزین‌الدوله

یکدستگاه آپارتمان ۴ اطاقه‌باشوفاژوآسانسور و تلفن سانترال اجاره داده‌میشود تلفن۷۶۰۱۳۲

سه دستگاه آپارتمان‌مسکونی نوساز که هر یك دارای ۶اطاق لوکس باتمام وسایل و کولر و شوفاژ و تلفن در بهترین نقطه دروازه‌دولت‌کوچه فتوحی‌اجاره داده میشود تلفن ۸۲۲۱۴۹
۱ـ۲ آ ـ ۱۶۳۱۹

یك آپارتمان مجهز با ۳ اطاق خواب ـ تلفن و شوفاژ واقع در جاده قدیم شمیران پل‌رومی اجاره داده میشودتلفن ۸۶۳۰۰۷
۱ـ۳ آ ـ ۳۷۵۱۰

ساختمان اجاره

خیابان آیزنهاور روبروی خیابان آذربایجان ساختمان شمالی‌دوطبقه‌باحیاط‌وهرطبقه۵ اطاق و هال و کلیه لوازم یکجا یا جداگانه اجاره داده میشود تلفن ۹۷۲۲۰۱
۱ـ۵ آ ـ ۵۴۳۶

لطفاً درموقع خرید به مارك بکید روی کلیه دستگاه توجه فرمائید .

B.K.D
بکید

دربازکن برقی

قیمت یکدستگاه کامل ۲۵۰ تومان
بدون پیش قسط به اقساط ماهیانه ۵۰ تومان بپردازید

بوسیله تلفن سفارش دهید دستگاه درمدت ۴ ساعت نصب وتحویل میشود .

شرکت بکید الکتریك تلفنهای ۷۷۲۰۰۸ ـ ۶۲۴۴۱۴
فروش درکلیه فروشگاههای لوازم برق والکتریکها
برای اخذ نمایندگی فروش با تلفن شرکت تماس بگیرید

رستوران ریورساید

سالمترین محلی است که باغذای عالی‌برای تفریح خانواده‌ها وکودکان شما وجود دارد .

رستوران ریورساید پل‌جاجرود

شرکت ساختمانی و تاسیساتی ترموکو

مفتخر است بمناسبت برگزاری جشن های دو هزارو پانصدمین سال بنیان گزاری شاهنشاهی ایران آمادگی خود را برای تنظیم نور ، صدا و دکوراسیون موسسات واماکن خصوصی وعمومی اعلام دارد . تلفن ۶۶۵۲۹۶

شرکت افزون در زمین شما با شرایط سهل وباقساط ساختمان مدرن احداث مینماید .
تلفن ۸۲۳۸۱۵ ـ ۸۲۱۱۴۷

سالن مجلل چلوکبابی تهرانی

واقع در ایرانشهر شمالی جهت برگزاری جشنها آماده پذیرائی است ضمنا همه گونه اغذیه در روز های تعطیل برای پیك‌نیك آماده است .

تلفن ۸۲۴۴۰۹

ماشین بفروش میرسد

۱ ـ لودر لاستیکی ۵ر۲متر‌کوپ میشکان ۱۷۵ یکدستگاه
۲ ـ پراك داخل کارگاه دیزلی۳ چرخ۲ دستگاه
۳ ـ غلطك دستی دیپره ۵ دستگاه
تلفن ۳۱۲۴۴۱

اطلاعیه فروشگاه ۳ طبقه

قصر پوشاك

درمورد قیمت

روپوشهای دبستانی

ودبیرستانی پایتخت

طبق نمونه‌های تصویب شده وزارت آموزش وپرورش

قصر پوشاك باطلاع همه اولیاء دانش آموزان پسر ودختر دبستانی و دبیرستانها میرساند که در روز سیزدهم شهریورماه‌قیمت روپوش‌های کلیه دبستانها ودبیرستانهای پایتخت که ازطرف گروه صنعتی وتولیدی اعلام میشود .

منحصراً در قصر پوشاك

ونمایندگان این موسسه بفروش میرسد توجه فرمائید .
قصر پوشاك خیابان فردوسی جنب فروشگاه

اطلاعیه

اعزام محصل بانگلستان

برای دوره‌های دبستان ـ دبیرستان ـ دانشگاه
ثبت نام همه روزه صبح و عصر
آدرس : خیابان آریامهر ـ روبروی وصال ـ شیرازی ساختمان دکتر عمید ـ طبقه چهارم تلفن ۶۳۵۵۶۱

نیازمندیهای شما

ساختمان نوساز ۵ طبقه لوکس هر طبقه ۵ اطاق باشوفاژ وکولر و تلفن‌برای شرکتها و سکونت اجاره داده‌میشود خیابان‌وزراء خیابان ششم پلاك ۲۲ تلفن ـ ۸۹۲۷۶۸
۱ـ۳ آ ـ ۵۵۵۴

ساختمان ٦ طبقه دونبش ۷۰ اطاق مجهز به شوفاژ و کولر و آسانسور و چهار شماره تلفن یکجا اجاره داده میشود خیابان شمیران تپش شهناز پنجم تلفن ۷۵۳۹۵۸
۱ـ۳ آ ـ ۵۱۸٦

چندین دستگاه خانه و آپارتمان برای دفتر کار و مسکن موجود است ٦۳۵۵٦۱

اطاق
در خیابان صبای جنوبی نبش کوچه ماه ٤ اتاق با یك تالار بزرگ و هال و سرویس مجهز با تلفن مستقل و شوفاژ و کولر برای محل کار تلفن ٤۰٦٦۹

دو اطاق نیم مبله بدو دانشجوی دختر داده می شود تلفن ۹٦۰٤٤۳

پانسیون اجاره
واقع در محمودیه شمیران تلفن ۸۹۱۷۰۷
۱ـ٤ آ ـ ۵٦۵۹

نیازمندیهای اجاره

سازمان نیازمندیهای خارجیان خانه شماره ۱ اجاره میدهد ۸۲۳۹۳۹

اجاره مستغلات مدرن
به خارجیان تلفن ۸۲۳۹٦٤ و ۸۲۹۷۱۳

مستغلات شما را
در شهر و شمیرانات اجاره می دهیم تلفن ۸۲۳۷۹۰

اجاره و خرید و فروش‌خانه
۷۵۹٦۱۳
۸ـ۱ آ ـ ٤۹٦٦

موسسه نیازمندیهای هیلتون
اجاره بخارجیان ٦٦۰۸۸۹
۱۳ـ۱ آ ـ ٤۳۰۹

چندین دستگاه آپارتمان مبله وغیرمبله نیازمندیم ٦۳۵۵٦۱

منازل شما درشمیرانات
فورا به خارجیان‌اجاره میدهیم ۷۷۲۰۰۳
۱۰ـ۱ آ ـ ٤۹٦۵

بیك انبار ٦۰۰ متری
با درب کامیون رو حدودعباس آباد یا ٤۵ متری سیدخندان برای اجاره نیازمندیم تلفن ۷٦٤٤۰۰
۱ـ۳ آ ـ ۵۷۷۸

بنگاههای معاملات املاک

بورس املاک شمیران دفتر براتی باغ فردوس ۸۷۲۵۷۵

برای‌خرید، فروش،اجاره
بدفتر املاك محمدآبادی‌خیابان دولت ایستگاه دروس ۸۸۱۷۱۳
۱۰ـ۱ آ ـ ۵۷۲۲

زمینهای‌یافت‌آبادخریدار وفروشنده‌ایم عبدالخالق تلفن ۹۵۲۵٤۵

خرید وفروش‌زمین،خانه
مستغلات شهر وشمیرانات
۸۳۳۳۰۲ ـ ۸۳۳۳۰۱

تلفن ۷٦۵۱۹۹ جهت نیازمندی ملکی شماآماده خدمت است

خانه های فروشی و اجاره در چالهرز و دروس‌موجوداست دفتر کندی ۷۷٦٤۳۵
۲ـ۱ آ ـ ۵۷٦۳

خریداری میشود

زمینهای اقساربه‌خریداریم ۷۹۱۳۵۹

خریدار زمین تهران‌پارس ۷۸۱۹۲٦

زمینهای زعفرانیه دوره قشلاق نگارین و سعادت‌آباد توسط خریداریم بازرگانی جلالی خیابان پهلوی تلفنهای۶۲٦۴۱۱ و ۶۲٤۱۹۳

دفتر پارس اراضی داخل طرح عباس آبادر خریدار است تلفن . ۷٦۱۵۵۸

اراضی کیشا خریداریم املاك هجری ٦۳٤۲٤٤

استخدام

ویزیتور
نمایندگی انحصاری بزرگترین سازنده لوازم لابراتوار دنیا احتیاج به یك ویزیتور دارد خواهشمند است برای کسب اطلاع بیشتر با تلفن ۸۳۱۲۷۸ مذاکرمو یا صندوق پستی ۱۵۲۲ـ۱۱ تهران مکاتبه نمایند

تعمیر کار و متخصص رادیوو تلویزیون‌استخدام میشوند .
تلفنهای : ۹٦۱٤۸۹ و ۹٦۱٤۹۰

خانم وآقای‌محترم
۱ـ آیا شما تحصیلات عالی دارید ؟
۲ـ ایا سن شما سی و یا بیشتر است ؟
۳ـ ایاخوش برخوردـخوش لباس و خوش‌بیان هستید ؟
٤ـ آیا طالب درامد ماهانه از صد هزار ریال به بالا میباشید ؟
درصورت مثبت بودن سئوالات فوق بما رجوع فرمائید .
نشانی:خیابان سپهبدزاهدی‌ـ فیشرآباد ـ نرسیده به‌کریمخان زند شماره۲٤۵طبقه سوم‌شرکت شادزا
۱ـ۵ آ ـ ۵٦۰۹

کارخانجات اتومبیل سازی
ارياو شاهین ـ جیپ استخدام میکند .
۱ـ کارمند ورزیده اشنا به زبان انگلیسی ـ کاردکس و شناختن قطعات اتومبیل
۲ـ کارمند اشنا به زبان انگلیسی و نقشه‌های‌مهندسی و قطعات اتومبیل و خواندن کاتالوگ‌های مربوطه
۳ـ برقکار درجه ۱ فشار ضعیف اشنا به نقشه‌ها و تقسیمات برقی
٤ـ قالبساز با ۳ تا ۵ سال سابقه کار
واجدین شرایط میتوانند با در دست داشتن دفترچه پایان خدمت یا معافی دائم از نظام وظیفه همه روزه باستثناء روز های جمعه و تعطیل ازساعت۸ صبح الی ٤ بعد از ظهر به کارگزینی کارخانجات واقع در کیلومتر ۱٤ جاده مخصوص کرج مراجعه فرمایند .
۳ـ۱ آ ـ ۳٦۸۷٤

سینما شهر قصه
به کنترل زن ـ بلیط فروش زن و نگهبان‌نیازمند است داوطلبین مشاغل بالا به سینما شهرقصه واقع در عباس‌آباد جنب سینما شهر فرنگ مراجعه نمایند .

۱۵ نفر دیپلمه
پس از دیدن یکدوره یکماهه کارآموزی‌حسابداری دفترداری دوبل مشغول بکار خواهند شد تلفن ۳۱۵۰٤۰

موسسه سورنا
به چند نفر ویزیتور با سابقه برای بازاریابی نیازمند است آدرس شاهرضا مقابل سینما رویال‌ساختمان‌الوند طبقه‌چهارم پلاك ۵۳

اورآل پاریس L'ORÉAL
اورآل پاریس استخدام‌میکند
اورآل پاریس برای ویزیت سالنهای آرایش در منطقه مازندران به تعدادی فروشنده مرد با شرایط ذیل احتیاج دارد :
۱ـ تحصیلات حدود سیکل
۲ـ حداکثر سن ۳۰ سال
۳ـداشتن برگ خاتمه‌خدمت یامعافی دائم غیر پزشکی
٤ـ داشتن ضامن معتبر
۵ـ قادر به سکونت در بابل
تجربه در کار امتیازمحسوب میگردد . به‌افرادیکه استخدام میشوند حقوق و مزایای مکفی پرداخت میگردد . واجدین شرایط میتوانند برای انجام مصاحبه‌در روز شنبه۱۳ر٦ر۵۰ از ساعت ۸ صبح الی ۱ بعداز ظهر واز ساعت ٤ الی ۶ر۳۰ بعد از ظهر به شرکت سهامی خوراك خیابان فردوس‌شمالی خیابان کوشك ـ خیابان ارباب جمشید کوچه خسروشاهی مراجعه نمایند .
۲ـ۱ آ ـ ۳۷۲۲۲

یکنفر مستخدم‌زن که‌حداکثر سن ۳۵ سال باشد برای‌آشپزی و کارهای منزل شبانه روزمورد نیاز است تلفن ۷۵۰۳۰۷ صبح‌ها
آ ـ ۵۷۵۱

استخدام

سرپرست فنی دوخت برای اداره کردن کارگاه بزرك لباس استخدام‌می شود از ساعت۸ صبح‌تا ٤ بعد از ظهر به خیابان فردوسی پلاك ۱۱۵ روبروی بانك رهنی مراجعه فرمائید .

یکنفر خدمتگزار مرد با سواد برای‌کارهای منزل موردنیاز میباشد آدرس خیابان هدایت خیابان علائی پلاك ۳۰

موسسه تك
بدو نفر بانو یا دوشیزه ماشین نویس و تلفنچی و دمنفر ویزیتور مرد نیازمند است خیابان شاه بالاتر از سینما نیاگارا جنب مبل پیمان تلفن ٤۵۱٦۸

بیك بانو مجرب
برای نظافت منزل و نگهداری از دو بچه تمام وقت نیازمند است تلفن ۸۲۷۲۰۷
۱ـ۳ آ ـ ۵٦۵۱

منشی

بانو یا دوشیزه باتجربه با تسلط کامل بزبان انگلیسی و فارسی برای تمام وقت یا نیمه وقت نیازمندیم تلفن۶۲۸۱٤۹
۳ـ۱ آ ـ ۵٦٤٤

یك کارگر مرد که اشپزی بداند مورد احتیاج تلفن ۷۷۳۷۷۳
۳ـ۱ ا ـ ۵٦۸۵

کانون پرستو
تهیه کننده فیلمهای سینمائی و تبلیغاتی به تعدادی زن ومرد جهت بازاریابی‌و یکنفر دوشیزه یا بانو تلفنچی نیازمند است .
نشانی ـ اصفهان ـ خیابان فتحیه ـ پاساژ فتحیه ـ تلفن ۲۹۱۳۰

استخدام آشپز مرد
یکنفر مرد متاهل دارای ضامن معتبر و گواهی عدم سوء پیشینه با حداقل ۵ سال سابقه آشپزی برای کار شبانه روزی در منزل با ۲٤ ساعت مرخصی در هفته و ۵۰۰۰ریال حقوق ماهیانه استخدام میشود. داوطلبان بین‌ساعات ۹ الی ۱٤ با تلفن ۵۳۰٤۱۰ تماس حاصل نمایند .
آ ـ ۱٦۵۷۳

آژانس مسافرتی‌پرس توریست
احتیاج به یکنفر دوشیزه یا بانو که بزبان انگلیسی‌و فروش بلیط هواپیمائی آشنائی کامل داشته باشد به آدرس زیر مراجعه نمایندخیابان ایرانشهر چهارراه ثریا ۲ر۷۳ تلفن ۸۳۲۸۹۳
آ ـ ۱٦۵٦۵

برای کار دوزندگی
به دو نفرباتو یا دوشیزه‌احتیاج داریم میدان۲٤ اسفند سی‌متری کلات کوچه اول پلاك ۲٦
آ ـ ۱٦۵٦۳

استخدام دوشیزه ماشین‌نویس برای بعد ازظهرها خیابان فردوسی کوچه رفعت‌جاه پلاك ۹ طبقه دوم

به تعدادی راننده که گواهینامه‌پایه‌دوم‌شخصی داشته‌و در مکانیکی‌وارد باشند نیازمندیم تلفن ۷٦٤۹٤۲ و ۷٦۱٦۹۱ شرکت امداد اتومبیل ایران

استخدام
یک شرکت تولیدی پوشاك به چند نفر دوشیزه یا بانو جهت بسته‌بندی احتیاج دارد سن از ۱۷ سال تا ۲٤ سال سواد از چهارم ابتدائی به بالا به صندوق پستی‌شمیران ۳۳ر۵۵۵ مکاتبه فرمائید .
آ ـ ۱٦۳۲۵ ۱ـ۵

چرخکار با سابقه
چند نفر بانویادوشیزه برای کار دائم لازم است نادری اول قوام‌السلطنه فروشگاه جامه
آ ـ ۱٦۴۸۷ ۱ـ۲

یکنفر کارگر ماهر جهت سرویس اجاق گاز که دارای موتورسیکلت یا گواهینامه باشد مورد نیاز است تلفن ۲۸۵۰٤
۳ـ۱ آ ـ ۳۷۹۳۰

آگهی استخدام

شرکت سهامی توسعه کشت دانه‌های روغنی ، نمایندگی استان مرکز احتیاج به تعدادی دیپلمه کشاورزی جهت تکمیل کادر خود در مناطق استان مرکزی دارد . واجدین شرایط از طریق مصاحبه انتخاب خواهند شد. داوطلبان میتوانند از تاریخ ۱۳ر۱ر۵۰ ساعت ۸ صبح الی ۲ بعد از ظهر به آدرس تهران خیابان تخت جمشید شماره ۳٦۵ طبقه پنجم مراجعه نمایند .
۲ـ۱ آ ـ ۵۷٤۹

به چند نفر کارگر
جهت نصب وسوار کردن‌پرده کرکره نیازمندیم تلفنهای٤٤٦۱٦ و ٦٦۹۷۹۵
۲ـ۱ آ ـ ۵۷٤٤

مکانیك
دارای گواهینامه رانندگی مورد نیاز است تلفن۷٦۱٦۹۱
۲ـ۱ آ ـ ۵۷٤۳

پزشك عمومی با پروانه دائم و یك نفر ماما و دو نفربهیار مورد نیازاست جوادیه راه‌آهن ایستگاه برق طبقه فوقانی دارو ـ خانه جهان‌نما تلفن ۵۳٦۵۸۷

اورآل پاریس L'ORÉAL
اورآل پاریس استخدام‌میکند
اورآل پاریس در سالن‌آرایش خود به یك نفرمتخصص آرایش‌موی سر نیازمند است . داوطلبان باید دارای شرایط زیر باشند.
۱ـ تخصص در آرایش و رنگ کردن موی سر
۲ـ حداکثر سن ۳۵ سال
۳ـ داشتن قدرت بیان و تدریس عالی
دانستن زبان فرانسه یا انگلیسی امتیاز محسوب می‌گردد .
به شخصیکه‌استخدام میشود حقوق و مزایای مکفی پرداخت شده واین فرصت را خواهد داشت که‌تحت نظر متخصصین اورآل پاریس در ایران و یا در خارج تعلیم ببیند . ازداوطلبان خواهشمند است تقاضاهای خودرا با شرح کاملی ازسوابق کار و مدارك تحصیلی همراه‌با یك قطعه عکس به صندوق‌پستی شماره ۳۰۰۹ تهران ارسال دارند . ازافراد واجد شرایط برای مصاحبه دعوت خواهد شد .
۲ـ۱ آ ـ ۳۷۳۲۸

بیکنفر خانم که بفن آشپزی و خانه‌داری‌وارد باشدنیازمندیم
۲ـ۱ آ ـ ۸۲٦۹۹٤ تلفن

مکتب پارس استخدام مینماید
خانم مهماندار اتومبیل سرویس دانش‌آموزان باگواهی حداقل ششم ابتدائی نشانی خیابان پهلوی بزرگمهر شماره ۱۰۰ تلفن: ٤۲٤۱٤
۲ـ۱ آ ـ ۵۷۱۳

کارگربرق‌کش وفولادکار مورد نیازاست داوطلبان به آدرس خیابان شهباز خیابان غیانی الکتریکی توفیق‌جنب کارژمحمدی تلفن ۳۵۰٤۱۲ مراجعه فرمایند

به‌یکنفر آشپز مقاطعه‌کار جهت اداره رستوران کارخانه‌ساراول‌نیازمندیم عصر ها بخیابان ویلا خیابان دامغان شماره ٦ مراجعه شود

EXCELLENT OPENING FOR MECHANICAL OR INDUSTRIAL ENGINEER
A MECHANICAL or industrial engineer is required for a high position in a newly established industrial joint venture in the Alborz Industrial Town (Qazvin). Excellent pay and opportunity for advancement is offered to the right person. Applicants should possess the following qualifications:
1— B.S. or M.S. degree in Mechanical or Industrial Engineering from Iran or from one of the reputed universities abroad.
2— Age limit: 38 years.
3— At least 5 years' experience either in Iran or abroad.
4— Good command of the English language is a must. (Preference will be given to those with knowledge of German as well).
5— Certificate of the completion of military service or exemption, except on medical grounds. Qualified applicants are requested to submit their detailed resume in English, together with a photograph, to P.O. Box 3212, Tehran. All applications will be treated as confidential.

گالری طراحی پرشاژ استخدام میکند
به یك نفر خانم یا دوشیزه که شایستگی خیاطی و فروشندگی داشته باشند و سنشان بین ۲۰ تا ۳۵ سال و حداقل معلومات دیپلم متوسطه باشد نیازمند است . علاقمندان با داشتن‌یك قطعه عکس‌مراجعه نمایند .
کریمخان زند ـ خیابان مدیری ـ ساختمان شماره ۲٤ـ تلفن ۸۲۷۰۸۰
۱ـ۳ آ ـ ۳۷۹۲۸

استخدام میشود
یك واحد صنعتی بزرگ بیك نفر پانچیست با سابقه وماهر نیازمند است به تلفنهای‌شماره ۷۹٦۵۵۱ مراجعه شود .
۲ـ۱ آ ـ ۳۸۰۵۸

مربی کودکستان
مربی کودکستان دوره دیده و یا‌با سابقه با حقوق مکفی استخدام میشود به تلفنهای شماره (٦٦۲۱۸۰)و یا ٦۳۰۱۹٤ مراجعه شود .
آ ـ ۱٦۵۱۳ ۱ـ۳

شریک

بخانم یاآقائی که حدود۲۰۰ هزار تومان‌پول دارند و دنبال شغل پر تنوع و درآمد زیاد میگردندنیازمندیم شاهرضامقابل سینما دیانا ساختمان کریستال طبقه سوم فیلم افرینان

جویای کار

حسابدار
تمام روز یا قسمتی از روز (جویای کار) صبحها از ساعت ۸ تا ۱۰ تلفن۹٦۰٤۹٦ مراجعه فرمایند .
آ ـ ۱٦۵٤۱ ۱ـ۳

یکنفر حسابدار ورزیده که‌به کلیه امور حسابداری‌وارد بوده از ساعت ۱٦ الی ۲۰ جویای کار میباشد راهنمای ۸۰۹ اطلاعات تلفن ۳۱۱۲۳۱
۲ـ۱ آ ـ ۵۷۱٦

راننده با گواهینامه دوشخصی وارد به امور فنی اتومبیل باهر شرایطی جویای کار است تلفن ۸۲۵۱۵۲

گمشده

بدینوسیله باطلاع میرساندد‌و برگ چك‌های‌شماره ۶۵۹۱٦۸و ۶۵۹۱٦۹ عهده حساب جاری ۷۰٤۵٦ بانك ایران و ژاپن شعبه امیراکرم بنام عارف کیا مفقود گردیده از درجه اعتبار ساقط است .

عارف

یکبرگ لیسانس موقت به نام داود عزیدفتری مفقود گردیده از یابندگان‌خواهشمند است به تلفن ۸۲٤۰٤۹ اطلاع دهند .

چك شماره ۰۸٦٦٤ بانك ایران و خاورمیانه شعبه تخت طاوس به حوالهکرد آینجانب فرخ مجلسی‌در تاریخ۳۰ر۰۶ گم شده واز درجه اعتبار ساقط است ازیابنده خواهشمند است وسیله تلفن ۷۵۳۰۹۷اطلاع‌داده و مژدگانی دریافت نماید .
آ ـ ۱٦۵٦۱

آموزشگاهها

GSC COMPUTER TRAINING
آموزش کمپیوتر (IBM)
جنرال بیسنس : تلفن : ۶۶۳۲۹۱
ایش بلوار امیرآباد بالا کوچه ارجمند ـ شماره۶

تعلیم رانندگی
اموزشگاه رانندگی
اموزشگاه رانندگی تشکری‌ـ خیابان خیام ـ تلفن ۲۳۵۵۵

هنرستان فنی پرسو
مرکز اموزش‌صحیح‌رانندگی ـ تکنیکی ترافیك مجهز به بهترین و مدرنترین وسایل اموزش با مربیان ورزیده و بدون اتلاف وقت با هزینه کم نشانی چهارراه گمرك شاهپور تلفن ۲۳۹۱٦

آگهی استخدام

یك واحد بزرك صنعتی جهت تکمیل‌کادر پرسنلی خود احتیاج بافراد ذیل دارد :

۱ـ آپراتور	N.C.R.	یك نفر
۲ـ دیپلمه ریاضی		۲ نفر
۳ـ مهندس مکانیك		۱ نفر
٤ـ مکانیك دیزل		۲ نفر
۵ـ نقشه‌کش		۱ نفر

سن داوطلب بایستی کمتر از ۲۰ وزیادتر از۳۵ سال نباشد . داوطلبان میتوانند تقاضای خودرا بانضمام رونوشت معافی وظیفه ومدارك‌تحصیل شغلی بصندوق پستی ۱۵٦۹ تهران ارسال‌دارند

استخدام

می‌ماکس
انستیتو طرحها و بررسیهای آموزشی
برای تماس با موسسات آموزشی و فرهنگی‌و ارائه دوره های گریددانگلیش ۲۰ نفر جوان فعال خوش برخورد ـ خوش بیان ـ دارای سابقه ویزیتوری بطور تمام وقت با حقوق مکفی مورد نیاز میباشد .
داوطلبان میتوانند تاروز ۱۵ شهریور ازساعت ٤ر۵ الی ۸ بعد از ظهر به نشانی خیابان شاه ساختمان آلومینیوم طبقه چهارم مراجعه نمایند .

به چند نفر بانو یا دوشیزه با تضمین‌که بیك‌زبان خارجی‌کمی آشنائی داشته باشندجهت‌اداره و فروشندگی در یك جواهر فروشی نیازمندیم تلفن۳۹۱۹۰۳
۲ـ۱ آ ـ ۵٦۸۷

برای‌سرپرستی انبارهای یك کارخانه‌تولیدی واقع در جاده مخصوص کرج احتیاج بفرد با تجربه‌ای است که آشنایی کامل با سیستم کاردکس داشته باشد . حداقل تحصیلات دیپلم، حداکثر سن ۳۵ سال لطفا با راهنمای شماره ۸۰۲ روزنامه اطلاعات مکاتبه فرمائید

گروه فرهنگی‌جیستا
عده‌ای بشرح زیر از طریق مسابقه استخدام میکند .
۱ـ چهار نفر خانم که‌دارای دیپلم طبیعی یا ریاضی باشند برای دستیاری ازمایشگاه‌شیمی صنعتی ۲ـ دو نفر ماشین‌نویس که به تایپ فارسی و لاتین کاملا مسلط باشند . دیپلمه‌های منشیگری حق تقدم خواهند داشت .
نشانی ـ میدان ۲٤ اسفند روبروی ژاندارمری کل . دبیرستان جیستا
۳ـ۱ آ ـ ۵۷۰۳

بیك نفر پزشکیار با تجربه نیازمندیم تلفن ۳۵٤۰۰۱
۲ـ۱ آ ـ ۵۷۲٦

کاموا فروشی توماجیان
به چند فروشنده دختر احتیاج دارد تلفن ۳۱۵۱۹۰
۳ـ۱ آ ـ ۵۷۱۹

قابل توجه داوطلبان‌استخدام

فقط بانصف شهریه
در کلاسهای‌صبح یا بعد ازظهر عمومی‌ویاکلاس مخصوص فرهنگیان و دانشجویان دوره کامل کمك مهندسی

رادیو ـ تلویزیون کولر، یخچال
را در لابراتوار با لوازم
مجانی
نقشه‌کشی و
نقشه برداری
حسابداری منشیگری وماشین نویسی را
تا اخذ گواهینامه رسمی فرا گرفته با معرفی ما با حقوق مکفی استخدام‌شوید . شاهرضا اول ایرانشهر (نزدیك میدان فردوسی)
آموزشگاه آفرین تلفن ۸۲٤۲۷۲

آرایشگر زن برای هیرپیس آقایان
چند نفر خانم که در امر ارایش موی اقایان تجربه‌دارند یا تمایل ذوق برای فراگیری‌فن آرایش آقایان داشته باشند برای تمام وقت استخدام‌میشوند لطفا همه روزه بین ساعت ۵ تا ۷ بعد از ظهر شخصا بموسسه گیسوی آی ـ بی ـ اس‌خیابان پهلوی جنب‌سینما امپایرمراجعه فرمایند .
۲ـ۱ ا ـ ۵۷۱۰

شرکت پخش جمشید استخدام مینماید
الف ـ تعدادی فروشنده و کمك فروشنده با شرایط زیر
۱ـ سپردن تضمین معتبر
۲ـ حداقل سن ۲۲ سال
۳ـ داشتن دفترچه پایان خدمت و یا معافی غیر پزشکی
٤ـ برای کمك فروشندگان حداقل تحصیلات ششم ابتدائی
۵ـ برای فروشندگان حداقل تحصیلات سوم‌متوسطه ویکسال سابقه کار
ب ـ برقکار (روشنائی) با داشتن دو سال سابقه کار و سپردن تضمین جهت تهران و شهرستانها
واجدین شرایط میتوانند به چهارراه گلوبندك ساختمان بلا مراجعه نمایند .
آ ـ ۵۷۵۰ ۱ـ۲

دو نفر دوشیزه یا بانو که بمکالمه انگلیسی نیز کاملا تسلط داشته باشند برای‌روزی هشت‌ساعت‌کار دوسره‌استخدام میشوند . داوطلبان به شرکت تعاونی مصرف سپه خیابان سوم اسفند مراجعه نمایند .
۳ـ۱ آ ـ ۳۷۹۲۰

آگهی استخدام

شرکت‌سهامی کشاورزی‌و دامپروری سفیدرود برای تکمیل کادر فنی خود در شهرستان رشت افراد زیر را که دارای شرائط عمومی استخدام و تجربه و مهارت کافی باشند از طریق مصاحبه حضوری استخدام مینماید .
۱ ـ متصدی لابراتوار کشتارگاه مرغ با حداقل درجه لیسانس در رشته تغذیه .
۲ ـ تکنیسین سردخانه (نوع آمونیاکی) با حداقل پنج سال سابقه کار .
۳ ـ تکنیسین برق با حداقل پنج سال سابقه کار .
داوطلبان واجد شرائط میتوانند در روز های ۱۳ و ۱٤ و ۱۵ شهریور ماه در ساعت اداری به دفتر تهران شرکت واقع در خیابان شاهرضا ـ صبای جنوبی ـ کوچه سمیعی شماره ٦۲ مراجعه نمایند .

شرکت سهامی اونیورسال

برای کارگاه مونتاژ محصولات اجاق گاز، کولر آبی ، بخاری گازی و آبگرمکن گازی خود یکنفر سرپرست باسابقه استخدام مینماید .
شرایط استخدام حداکثر سن ۳۵ سال
داوطلبین باید خدمت وظیفه خود را انجام داده و یا دارای معافیت غیرپزشکی باشند حداقل سه سال سابقه کار در قسمت فوق حق اولیت‌با کسانیست‌که دارای‌درجه مهندسی‌باشند واجدین شرایط بکارگزینی شرکت واقع در نارمك خیابان ٤۰ جنب هنرسرایعالی مراجعه فرمایند .

شرکت ترموکو

عده‌ای خانم وآقا را باحقوق ومزایای‌مکفی‌استخدام مینماید . اوقات مراجعه ٦ تا ۸ بعدازظهر هرروز خیابان شاه کاخ شمالی کوچه رازی پلاك ۲ر۲

استخدام

شرکت پاواکار نماینده انحصاری‌ماشینهای‌تحریر وحساب الیوتی
تعدادی بازاریاب دیپلمه مرد با سابقه که دارای ضمانت ومعافی خدمت باشند باحقوق ثابت وپورسانتاژ برای‌فروشندگی استخدام می‌نماید .داوطلبان واجدشرایط می‌توانندبعد ازظهرها از ساعت ۴ر٤ الی ۷ به‌آدرس زیر مراجعه نمایند.
خیابان شاه‌عباس‌کبیرساختمان‌الیوتی‌شماره ۱۰٤ تلفنهای: ۸۲۲۰۹۷ و۸۲٤۳٤۱ و۸۳۲٦٤۱ و ۸۳٤۵۱۰

استخدام رئیس‌حسابداری

یك شرکت تجارتی و صنعتی بیك رئیس حسابداری که واجد شرایط زیر باشد احتیاج دارد :
۱ـ حداقل‌داشتن لیسانس حسابداری یا معادل آن و یا سه سال تجربه در سمت معاون یا رئیس حسابداری .
۲ـ داشتن حداقل ده سال سابقه کار حسابداری در موسسات بزرگ واطلاعات لازم در امور حسابداری تجاری و یا صنعتی و آشنا به آخرین روش حسابداری
۳ـ سن کمتر از ۲۵ سال و بیش از ٤۵ سال نباشد و دارای سلامت کامل باشد .
٤ـ وثیقه کافی یا ضامن معتبر داشته باشند .
از داوطلبان واجد شرائط خواهشمند است تقاضای خود را که حاوی میزان حقوقی که میخواهند باشدبافتوکپی مدارك موجود و یك قطعه از آخرین عکس و مشخصات کامل وآدرس دقیق خود را وسیله صندوق پستی ۳۳۲٤ تهران ارسال دارند.

برنامه سینماها

★ دوبوی نیمه شب ـ رنگی ـ واشین‌هامن اتلانتیك (٦۲۷۱۷۱) ۱۵ر۱۱ـ ۳ر۳۰ ـ ۵ر۳۰ـ ۷ر۳۰ ـ ۹ر٤۵
★ پائیز زیبا ـ رنگی ـ جینالولو بریجیدا دیاموند (۸۲۸٤۰۰) ۱۵ر۱۱ـ ۳ر۳۰ ـ ۵ر۳۰ـ ۷ر۳۰ـ ۹ر٤۵
★ انها به اسب‌ها شلیك می‌کنند ـ رنگی ـ جین فاندا شهر قصه (٦۲۷۲۹۰) ۱۱ ـ ۲ ـ ٤ ـ ٦ ـ ۸ ـ ۱۰
★ برنده ـ رنگی ـ پل‌نیومن ـ جوان‌وودوارد امپایر (٦۲۳۹٤۲) ۱۵ر۱۱ـ ۳ر۳۰ ـ ۵ر۳۰ـ ۷ر۳۰ ـ ۹ر۳۰
★ خیانت بسبك ایتالیائی ـ رنگی ـ کاترین اسپاك تراس امپایر ۷ر٤۵ ـ ۹ر٤۵
★ دزد بغداد ـ رنگی ـ سابو سینه‌موند (٤۸۳۲۲) ۱۱ ـ ۳ ـ ۵ ـ ۷ ـ ۹
★ وقتیکه زنهادم داشتند ـ رنگی ـ جولیانوجا سانترال (٤۸٦۸٦) ۱۱ـ ۳ـ ۵ـ ۷ـ ۹ر۱۵
متروپل (۳۱۹٤۱۰) ۶ر۳۰ ـ ۱۰ر۳۰ ـ ۲ر۳۰ ـ ٤ر۳۰ ـ ٦ر۳۰ ـ ۸ر۳۰
رادیوسیتی (٤۳۳۲۰) ۶ر۳۰ ـ ۱۱ر۳۰ ـ ۳ر۳۰ـ ۵ر۳۰ـ ۷ر۳۰ ـ ۹ر۳۰
نیاگارا (٦٦۵۳۰۷) ۱۱ر۳۰ ـ ۱ر۳۰ـ ۳ر۳۰ـ ۵ر۳۰ـ ۷ر۳۰ ـ ۹ر۳۰
رویال (۸۲۹۷۸۵) ۱۰ـ۱۲ـ ۲ـ ٤ـ ٦ـ ۸ـ ۱۰
★ چگونه میتوان زنهارا دوست داشت ـ رنگی دراپویون ونک (٦۲۲۵۵۷) ۷ر۳۰ ـ ۹ر٤۵
★ گوزیشت نتردام ـ رنگی ـ آنتونی‌کوئین پولیدور (٤۲٦۳۱) ۱۱ر۳۰ ـ ۳ر۳۰ ـ ۵ر۳۰ـ ۷ر۳۰ ـ ۹ر٤۵
تاج (۲۱۳۸٦٤) ۱۵ر۱۰ ـ ۱۲ر۱۵ ـ ۲ر۱۵ـ ٤ر۱۵ ـ ٦ر۱۵ ـ ۸ر۱۵ ـ ۱۰ر۱۵
★ ماجراجویان ـ رنگی ـ کندیس برگن ب.ب (۸۲۹٦٤۱) ۱۱ـ ۲ر٤۵ ـ ۱۵ر٦ ـ ۹ر٤۵
★ داش آکل ـ بهروز وثوقی ـ مری آبیک کاپری (٤۸٤۰۱) لیدو (۹۵۱۲۸۲) نیتون (۷٦۰۱۳٦) ژاله (۳۰٤۱۲۰) شرق (۵٤۰۲٤) فیروزه (۷۵۷٦٦۹) ۱۱ ـ ۳ ـ ۵ ـ ۷ ـ ۹
رکس (۳۱۵۲۹۳) ۶ر۳۰ ـ ۱۰ر۳۰ ـ ۱۲ر۳۰ ـ ۱ر۳۰ـ ۲ر۳۰ ـ ٦ر٤۵ـ ۸ر٤۵
آسیا (٤۲۹۰۹) ۱۱ ـ ۱ ـ ۳ ـ ۵ ـ ۷ر۱۵ ـ ۹ر۳۰
شهوند (۳۵٤۰٤۰) ۶ر۳۰ ـ ۱۰ر۳۰ ـ ۱۲ر۳۰ ـ ۲ر۳۰ـ ٤ر۳۰ ـ ٦ر۳۰ ـ ۸ر۳۰
سیلورسیتی (۸٦۱۲۰۵) ۶ر۳۰ ـ ۱۰ر۳۰ ـ ۲ر۳۰ ـ ٤ر۳۰ ـ ٦ر۳۰ ـ ۸ر۳۰
همای (۳۱۱٦٦۹) پاسارگاد (۷۹۲۷۸۲) ۱۰ـ ۱۲ـ ۲ـ ٤ـ ٦ر۱۵ـ ۸ر۳۰
المپیا (۹۵٦۷۹٦) ٤۵ر۱۰ـ ۱ـ ۳ـ ۵ـ ۷ـ ۹
توسکا (۵۸۵٤٤) چرخ‌وفلك (۹۵۰۵۵۸) ۱۰ـ ۱۲ـ ۲ـ ٤ـ ٦ـ ۸
★ لوطی ـ ناصر مك مطیعی ـ مه‌ناز ـ مختار ● مولن‌روژ (۷۵۲۹۲۹) ۱۱ـ ۳ـ ۱۵ر۱۰ ـ ۷ر۳۰ ـ ۹ر۳۰
دیانا (٤۷۳٦۵) ۱۱ـ ۳ر۳۰ـ ۵ر۱۰ـ ۷ر۳۰ـ ۹ر۳۰
مهتاب (٤۷۷۷۷) ۳۰ر۱۰ ـ ۳ـ۵ـ۷ـ۹
کریستال (۳۱۷٦۷۵)اسکار(۹۵۰۸۹۸) ۳۰ر۱۰ـ ۲ر۳۰ ـ ٤ر۳۰ ـ ٦ر۳۰ ـ ۸ر۳۰
الوند (۳۵٦۵۳۸) ۱۰ـ ۱۲ـ ۲ـ ٤ـ ٦ر۱۵ـ ۸ر۳۰
سهیلا (۳۱٦٤۲٤) ماندانا (۷۹۹۸۲) ۳۰ر۱۰ـ ۱۲ر۳۰ـ ۲ر۳۰ـ ٤ر۳۰ـ ۸ر۳۰
نیاگارا (٦٦۵۳۰۷) ۱۱ر۳۰ ـ ۱ر۳۰ـ ۳ر۳۰ـ ۵ر۳۰ـ ۷ر۳۰ ـ ۹ر۳۰
رویال (۸۲۹۷۸۵) ۱۰ـ۱۲ـ ۲ـ ٤ـ ٦ـ ۸ـ ۱۰
★ چگونه میتوان زنهارا دوست داشت ـ رنگی دراپویون ونک (٦۲۲۵۵۷) ۷ر۳۰ ـ ۹ر٤۵
★ گوزیشت نتردام ـ رنگی ـ آنتونی‌کوئین پولیدور (٤۲٦۳۱) ۱۱ر۳۰ ـ ۳ر۳۰ ـ ۵ر۳۰ـ ۷ر۳۰ ـ ۹ر٤۵
تاج (۲۱۳۸٦٤) ۱۵ر۱۰ ـ ۱۲ر۱۵ ـ ۲ر۱۵ـ ٤ر۱۵ ـ ٦ر۱۵ ـ ۸ر۱۵ ـ ۱۰ر۱۵
★ ماجراجویان ـ رنگی ـ کندیس برگن ب.ب (۸۲۹٦٤۱) ۱۱ـ ۲ر٤۵ ـ ۱۵ر٦ ـ ۹ر٤۵
★ داش آکل ـ بهروز وثوقی ـ مری آبیک کاپری (٤۸٤۰۱) لیدو (۹۵۱۲۸۲) نیتون (۷٦۰۱۳٦) ژاله (۳۰٤۱۲۰) شرق (۵٤۰۲٤) فیروزه (۷۵۷٦٦۹) ۱۱ ـ ۳ ـ ۵ ـ ۷ ـ ۹
رکس (۳۱۵۲۹۳) ۶ر۳۰ ـ ۱۰ر۳۰ ـ ۱۲ر۳۰ ـ ۱ر۳۰ـ ۲ر۳۰

دومین بازی تیم فوتبال آکادمیکا پرتغال در تهران

تیم منتخب تهران با یک نیمه درخشش ۰ـ۱ میهمان را مغلوب کرد

★ تنها گل بازی در دقیقه ۹ روی پاس عالی بهزادی بوسیله صفر ایرانپاك بدست آمد

★ آخرین بازی آکادمیکا روز جمعه در برابر تیم فوتبال باشگاه پرسپولیس است

سه‌شنبه نهمشهریور، استادیوم امجدیه ، دیدار کنندگان نیم فوتبال آکادمیکا از کشور پرتغال و تیم منتخب تهران ، تماشاگر حدود ۱۵ هزار تن، داور جعفر نامدار ، کمك داوران جمشید اخباری ومحمد ریاحی ، نتیجه وقت اول و پایان وقت ۰ـ۱ بسود تیم تهران ، تنها گل مسابقه دقیقه ۹ روی پاس همایون بهزادی و بوسیله صفر ایرانپاك .

بازیکنان دو تیم :

تهران : ناصر حجازی (دروازه‌بان)ـ ابراهیم آشتیانی، پرویز قلیچ‌خانی ، جعفر کاشانی (مجید حلوائی) ، مصطفی عرب (کاپیتن) ـ علی پروین ، اصغر ادیبی (فریدون معینی) ، کارو حق‌وردیان ـ صفر ایرانپاك، همایون بهزادی، اصغر شرفی (اکبر افتخاری).

آکادمیکا : ملو (دروازه‌بان ـ بعد کردوز) ـ فلیکس، آرهینو، بلو ، آراوجو ـ ماریو کمپوش، جروازیو (کاپیتن) ، ویکتور کمپوش ـ مانوئل آنتونیو ، گرگاریو ، سیرفین .

● بعد از ظهر دیروز در یك فضای دم‌کرده استادیوم امجدیه، تیم فوتبال آکادمیکا کوامبارا از کشور پرتقال در برابر تیم منتخب تهران دومین مسابقه خود را انجام داد و بعد از شکست ۱ـ۲ در دیدار اول برابر تاج در این دیدار نیز ۰ـ۱ مغلوب گردید ، آخرین دیدار میهمان اینهفته فوتبال تهران روز جمعه و برابر تیم باشگاه پرسپولیس است .

آرایش دو تیم

حریف دیروز خیلی خیلی سرحال تر از بازی اول خود بنظر میرسید و با وجودیکه طول نیمه دوم پابپای تیم تهران تقریبا از هم پاشیده و بی هدف به بازی ادامه داد ، طول نیمه اول چهره‌ای خوب ، پرتلاش و بالاتر از هر چیز متحرك بنمایش گذارد .

هر دو تیم آرایش ۳ـ۳ـ۴ داشتند ، باین ترتیب که از جمع سه هافبك ، نفر میانی مهره‌ای آزاد در جلوی خط دفاعی بود که تقریبا میتوان شکل قرار گرفتن این سه‌مهره میانی تیم را بصورت سه راس یك مثلث تشبیه کرد .

در تیم تهران در وقت اول ادیبی و در نیمه دوم معینی هافبك دفاعی بودند و در تیم آکادمیکا کاپیتن تیم «جروازیو» عهده‌دار این مسئولیت سنگین بود .

اما برخلاف روز نخست که این «جروازیو» تقریبا نقطه اتکاء تیم در هر جهت بود ، دیروز این موقعیت او را «ریوکمپوش» هافبك راست تیم بدست آورده بود ، چه او با چهره فعال خود در تمام‌لحظات درتمام‌نقاط دیده‌میشدویك‌ـ دوها و همکاری های سریع اوبادو مهره جلوئی‌اش‌گرگاریو و سیرفین ، بارها در زمین ایران ایجاد خطرات‌چشمگیری نمود .

البته طول نیمه اول مهاجمین آکادمیکا خیلی کم توفیق بخطر انداختن دروازه تهران راپیدا کردند ولی در نیمه دوم با ضعف اندکی که جناح چپ دفاع تیم خودی نشان میداد باعث سماجت حریف برای حمله از این جناح وچند شانس برای آنها گردید .

چهره درخشان حجازی

ولی باوجود این ، هوشیاری مدافعین و خاصه مراقبت‌بسیار حجازی از دروازه هرگز این شانس را بحریف برای گل مساوی نداد ، به این جهت گل مساوی که در همان‌دقایق نخست بطور غیر منتظره‌ای دفاع آکادمیکا دربرابر مهاجمین تیم تهران سرتسلیم فرودآورد و تنها گل بازی را از دست داد .

صحبت از حجازی بود ، واقعا باید گفت در این روز وی چهره‌ای تحسین‌انگیز و بس درخشان داشت خاصه در خروجهای بموقع‌خوداز دروازه و انعطاف پذیری پی حدش که چند شانس صد در صد حریف را از بین برد .

در نیمه دوم تیم تهران این بازیکنان را بخدمت گرفت ، حلوائی درکنارقلیچ خانی جای کاشانی را پرکرد ، ادیبی که در این بازی اندکی بی میل و کند بنظر میرسید بامعینی‌عوض شد وافتخاری با حس همکاری بیشتری در این روز جانشین شرفی در گوش چپ شد .

نیمه دوم را تیم خودی با این سه تغییر با تحرك تر و پرامیدتر آغاز کرد تا شاید طول این‌نیمه شانس گشودن دروازه آکادمیکا را بیابد، این حملات نخستین تیم تهران موجب‌شد که درآغاز میهمان سخت‌مجبور به کار دفاع گردد و تنها ۲یار در خط حمله آنها باقی‌مانده بود .

گل زیبای ایرانپاك

ولی بعد از اینکه تیم تهران اندك اندك بعد از یکی دو بار ناکامی در برابر سماجب مدافعین حریف اشتها و بدنبال آن چهره تهاجمی خود را از دست داد ، حریف نیز بجز چند حمله جرقه مانند کار مهم دیگری صورت نداد و این بازی با نتیجه ۰ـ۱ به سود تیم منتخب تهران پایان یافت .

بازی را سبزپوشهای تهرانی شروع کردند ولی سرعت و توپی را روی دروازه فرستاد، بهزادی با قدرت برای سرزدن به توپ بهوا برخاست و به شایستگی صاحب آن شده و پاسی سریع‌بجلوی پای ایران‌پاك که در چند قدمی دروازه جای داشت فرستاد، ایرانپاك با قدرت و مهارتی‌وصف ناپذیر سرضرب این توپ را بدرون دروازه فرستاد و به این ترتیب تیم تهران صاحب اولین گل شد .

یك دقیقه بعد بدنبال یک ـ دو بهزادی و شرفی ، شرفی شانس یك شوت سرضرب و خطرناك را یافت ولی شوت عالی پای چپ او به بالای دروازه رفت .

دقیقه ۱۲ میهمان صاحب‌اولین کرنر شد «سیرفین» گوش چپ خوش اندام آکادمیکاتوپ رارروی دروازه فرستاد وآرهینو مدافع قد بلند این تیم آنرا هدکرد ولی جاگیری بموقع حجازی توپرابه بغل‌اوفرستاد!

دقیقه ۲۰ نتیجه همکاری‌تیم تهران صد در صد یك گل‌دیگر بود ولی تیر دروازه این‌شانس را از بین برد ، فشار پروین در جناح راست ، موقعیت یك سانتر خوب را به او داد ، بعد از شوت ایرانپاك و بازگشت توپ کارو پشت محوطه جریمه صاحب توپ شد و شلیکی وحشتناك روانه دروازه کردکه تیر دروازه باز هم توپرا به میانه زمین فرستاد ، این بار نوبت پروین بود سه بار پا به توپ در گوشه راست زمین از دفاع مستقیمش گذشت اما سرانجام نتیجه‌ای بدست‌نیامد.

بعد از این حادثه نیمه اول با همان نتیجه ۰ـ۱ پشت سر گذاشته شد و در نیمه دوم با وجود چند بار خطرات متقابل گل دیگری بدست نیامد و با همان نتیجه نیمه نخست بازی بسود تیم تهران پایان یافت.

صفر ایرانپاك مهاجم پراشتهای تیم تهران دیروز تنها گل مسابقه را بثمر رسانید . در عکس در مقابله با «ملو» دروازه‌بان تیم آکادمیکا دیده میشود

تحرك فراوان آکادمیکا درآغاز تا حدی آنها را به وحشت انداخت ، به این اندیشه که مبادا واقعا حریف چهره‌ای استثنائی دارد و در بازی اول بخاطر خستگی و تغییر شرایط مکانی قادربه ارائه‌آن بخوبی نگردیده است .

همین ترس تیم تهران رابرای مدت چند دقیقه بیك احتیاط اجباری واداشت اما بعد از اینکه در دقیقه ۵ قلیچ‌خانی باشجاعت توپی‌راکه «گرگاریو» به تنهائی تا نزدیك دروازه پیش برده بود از او گرفت و به میان زمین بازگرداند در دقیقه۹ یك گل زیبای ایرانپاك کاملا چهره بازی را تغییر داد .

اصغر شرفی از جناح چپ

جشن سالگرد دنیای ورزش و دیدار تیمهای خوزستان ـ تهران

جم آبادان میهمان روز دوستی در ورزشگاه تهران میباشد

از چهره‌های نامبرده درزیر دعوت میکنیم ۵ شنبه این هفته درموسسه اطلاعات حاضر شوند

یکشنبه ۱۴ شهریور ماه در جشن سالگرد دنیای ورزش که روز «دوستی» در ورزش نام گرفته تماشاگران ، استادیوم امجدیه را گلباران خواهند کرد .

تیم فوتبال جم آبادان قهرمان منطقه کرمان در مسابقات فوتبال قهرمانی باشگاههای ایران با چهره‌های برگزیده از باشگاههای تاج ـ پرسپولیس شاهین ـ عقاب ـ گارد ـ آرارات ـ راه‌آهن ـ بانك ملی ـ قصر یخ و آتش نشانی تهران دیداری پرشور و هیجان‌انگیز ارائه خواهند کرد . و فوتبالیستهای برگزیده سال مجله دنیای‌ورزش‌که با آرای مفسرین وتماشاگران فوتبال برگزیده شده‌اند تجلیل خواهند گردید .

کلیه تماشاگران ، ورزشکاران ، مسئولین ورزش و خبرنگاران و عکاسان ورزشی کشور در این روز درحالیکه یك شاخه گل سرخ به عنوان دوستی در دست دارند به‌استادیوم قدم خواهند گذارد ، بلیطهای ورودی در گیشه‌های امجدیه بفروش خواهد رسید و دراین‌باره در روزهای آینده صحبت خواهیم کرد .

دعوت

از چهره‌های نامبرده زیر دعوت میکنیم برای تدارك تیم برگزیده دوستی ساعت ۵ بعد از ظهر پنجشنبه این هفته در تالار اجتماعات موسسه اطلاعات حضور بهرسانند.

پرویز دهداری ـ بهروز سرشار ـ جمال قائم مقامی ـ جواد جمالی ـ ناصر سلطانی و بازیکنان : کارگرجم ـ قراب ـ حجازی ـ کارو حق‌وردیان ـ مهراب شاهرخی ـ حسین کلانی ـ همایون بهزادی ـ جعفر کاشانی ـ صفر ایرانپاك ـ مجید تشرفی ـ غلام وفاخواه ـ پرویز قلیچ‌خانی ـ مهدی لواسانی ـ علیرضا خورشیدی ـ حبیب علیزاده ـ آرشاویر ملکی ـ عباس نوین روزگار ـ عباس رجبیه‌فرد ـ بهرام‌مودت ـ حسین فرزامی ـ منصور کاویانپور . شنبه این هفته اطلاعات لازم را در مجله دنیای ورزش مطالعه کنید .

د ردوران ماقبل تاریخ زنها دم داشتند و مردهاموهای بلند وهیپی‌وار . . . واینك بعدازیك میلیون سال‌داستان شیرین وطنزآلود اجدادما واینکه چگونه زندگی میکردند وعشق میورزیدند، برای اولین بار بطرزی جالب روی اکران آمده‌است .

آغاز دومین هفته نمایش در گروه

نیاگارا رویال متروپل سانترال رادیو سیتی

وقتیکه زنها دم داشتند

رنگی

باشرکت:

جولیانو جما

سنتابرگر

آگهی استخدام مربی آموزشی

دانشگاه اصفهان برای آموزشگاه عالی پرستاری وابسته‌چند نفر پرستار که دارای درجات وفوق لیسانس دراین رشته یا پرستارانی که سابقه تدریس در آموزشگاه های عالی پرستاری داشته‌باشند طبق‌تصویب‌نامه هیئت‌امناء دانشگاه‌اصفهان به عنوان مربی‌باحقوق مکفی ومزایا استخدام مینماید . داوطلبین‌حداکثر تا ۱۵ شهریور ۱۳۵۰ مستقیما به آدرس‌آموزشگاه واقع‌درخیابان آذرجهت هرگونه اطلاع مراجعه و یامکاتبه‌نمایند. م‌الف ۶۵۶۸

۵ـ۱ آ ـ ۳۳۶۳۸

از امشب در سینماهای

ادئون ـ ایفل

سرگذشت عبرت‌انگیز جنایتکاری مرموزکه خون چشمانش را گرفته بود و ازهیچ گونه جنایتی روگردان نبود تا سرانجام درمقابل قانون‌تسلیم شدواین‌است سرنوشت این جانی بالفطره

سیلوا کوشینا

میشل کنستانتین در فیلم رنگی

کابوس یک جانی

شرکت ملی نفت ایران

شرکت ملی گاز ایران با نهایت مسرت باطلاع ساکنین محترم شهرستان اصفهان میرساند

که با تکمیل قسمت اول شبکه توزیع گاز طبیعی درشهر اصفهان گاز رسانی به صنایع و مصرف کنندگان صنعتی و تجاری شروع میگردد و متقاضیان گاز طبیعی در محدوده مشروحه زیر میتوانند برای کسب اطلاعات جهت مصارف خود همه روزه غیرازایام تعطیل درساعات اداری بشرکت ملی گاز ایران ـ خیابان عباس آباد شماره ۱۵۰ مراجعه فرمایند .

۱ ـ از میدان هزار جریب تا سی و سه‌پل در خیابان چهار باغ بالا

۲ ـ درخیابان میراز خیابان چهار باغ بالا تا میدان ۲۵ شهریور

۳ ـ از میدان هزار جریب‌در خیابان فرح‌آباد تا روبروی کوچه کارخانه سیمین

۴ ـ از خیابان فرح‌آباد تا محل ایستگاه جنوبی گاز درخیابان نهم بهمن (حکیم نظامی سابق)

۵ ـ از ایستگاه شمالی ورودی گاز از خیابان کاوه تا کارخانه قند اصفهان در خراسگان انشعاب از خط فوق به کارخانه پروین و امتداد آن در خیابان خراسگان (جاده اصفهان ـ یزد) .

۶ ـ در جاده اصفهان تهران از کارخانه پولاد بطول ۲۶۶۰ متر بطرف مرکز شهر اصفهان .

۷ ـ از کارخانه برق شاه‌آباد (دمبه) تا کارخانه سیمان اصفهان .

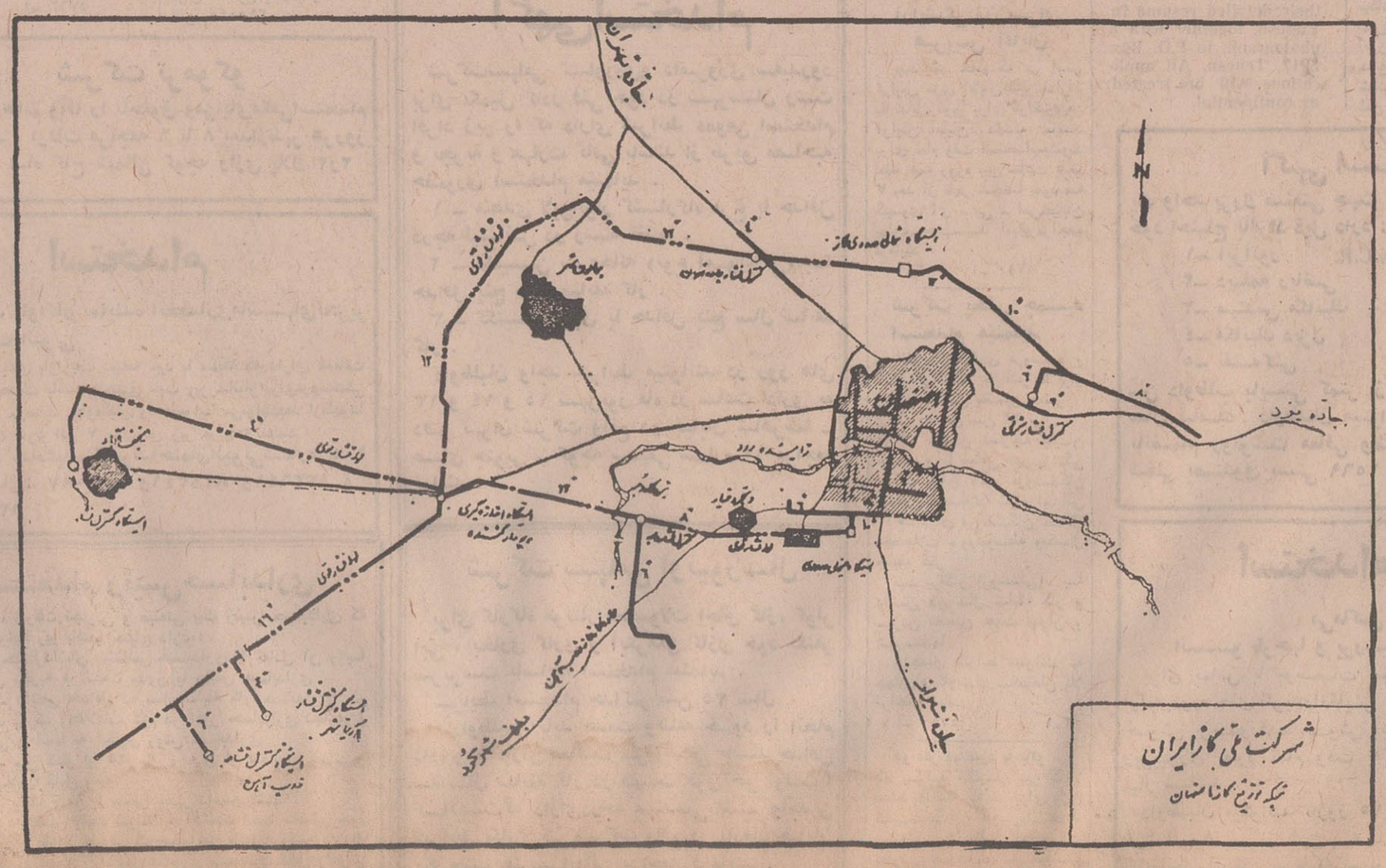

چه چیز تازه در این جا می بینید؟

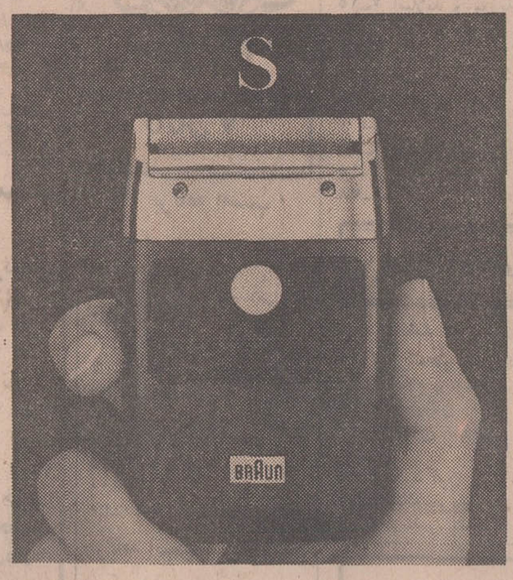

براون سیکستانت (اس) سوپر!

این ریش‌تراش حتی از براون سیکستانت هم سریعتر وصاف‌تر میتراشد.

فروشگاه صالحی

بازار ـ تیمچه حاجب‌الدوله تلفن : ۲۶۹۱۵۰

براون سیکستانت (اس) را در فروشگاه ما امتحان کنید.

BRAUN یکسال ضمانت

ایران با هند و سویس در امضای قراردادهای هوائی جدید براساس حقوق متساوی به‌توافق رسید

مناسبات باشوروی هم‌چنان تقویت میشود

در محافل سیاسی تهران

بیانات جامع‌و ۵۵ دقیقه‌ای دیروز شاهنشاه آریامهر هنگام گشایش دوره جدید قانونگذاری‌که جوانب امورمملکتی را دربرگرفت ، دیشب و امروز از مهمترین‌مسائل مورد بحث‌محافل بود .

اشارات شاهنشاه‌به سیاست خارجی ایران ، بحران خاورمیانه عربی ، مناسبات باکشور های‌جهان و همسایگان ایران و پیشنهاد ایران درغیر اتمی اعلام‌ساختن منطقه خاورمیانه بحث‌داغ محافل سیاسی تهران را تشکیل میداد .

درقسمت روابط خارجی شاهنشاه باردیگربه اصل مناسبات براساس حسن تفاهم و احترام متقابل و همزیستی مسالمت آمیز و «دربسیاری از موارد بر پایه همکاری مثبت و ثمربخش» اشاره فرمودند و از لزوم ادامه این سیاست «باقاطعیت» سخن راندند .

مناسبات با پکن و مسکو

اشارات توام همایونی هم به مناسبات باشوروی و هم باچین کمونیست ازجمله موارد حساس بیانات دیروز شاهنشاه درزمینه روابط خارجی ایران و پاسخ به پرسشی که از هنگام برقراری مناسبات باپکن و تاثیر آن درمناسبات بامسکو مورد بحث محافل سیاسی قرار گرفته بود بشمار میرود .

شاهنشاه درحالی که باامیدواری از سود برقراری مناسبات تهران وپکن «بنفع هردوملکت» سخن گفتند لحظاتی قبل‌درتشریح مناسبات‌ایران باهمسایگان فرمودند ایران توانسته است باهمسایه بزرگ شمالی خود یعنی اتحاد جماهیر شوروی روابط خویش‌راسال بسال‌تقویت کند و «البته درآینده نیز همین راه را ادامه خواهیم داد .»

خاورمیانه غیر اتمی و مناسبات با عراق

درزمینه بحران خاورمیانه و اختلافات اعراب و اسرائیل شاهنشاه از سیاست حمایت ایران از اجرای قطعنامه ۲۲نوامبر ۱۹۶۷ شورای امنیت سخن گفتند و از اجرای این قطعنامه بعنوان «تنها راه منطقی و صحیح» حل بحران یادکردند .

اشاره شاهنشاه براین نکته که ایران کماکان‌وقویا از این نظر پشیبانی خواهد کرداتئید برحقیقتی است که دراجلاسیه آینده سازمان‌ملل متحد ، ایران‌همچنان کوشش های خود را همدوش‌سایرملل صلحدوست‌در حل بحران خاورمیانه درچهار چوب قطعنامه ۲۲ نوامبر که براساس اصل‌خروج کامل قوای‌اسرائیل از اراضی اشغال شده اعراب استوار است ادامه‌وتوسعه خواهد داد ودرعین حال مذاکرات بادیگر کشور های منطقه دراطراف پیشنهاد ایران به غیراتمی شدن منطقه خاورمیانه وارد مرحله‌ای تازه خواهد شد .

اشاره همایونی به «مناسبات غیر عادی بایکی از همسایگان» عراق بود . معذالك شاهنشاه دربیانات خود صرف نظر از سیاستی که رهبران عراق‌نسبت به ایران درپیش گرفته‌اند یادآور این نکته گردیدند که هرآن «این همسایه از ندای منطق‌پیروی‌کند ، و باروحیه‌ای غیراستعماری مانندسایر همسایگان‌ایران دست به سوی مادراز کند ، ما حاضر خواهیم بود بهترین روابط دوستی و تفاهم را باآن برقرار کنیم .»

در ضیافت سفیر مالزی

بحث های داغ سیاسی به ضیافت دیشب «احمد زین‌العابدین» سفیر مالزی بمناسبت‌روزملی‌مالزی گرمی‌بیشتری داد .

جعفر شریف امامی ، دکتر منوچهر اقبال ، اردشیر زاهدی و محمد سام وزیر اطلاعات و سفرای کشور های خارجی از جمله مدعوین متعدد دیشب ضیافت سفیر مالزی بودند. اجتماع‌دیشب نخستین اجتماع دولتی‌ها بعد از گشایش مجلسین بود و طبعا بحث کلیه آنان در اطراف بیانات ملوکانه دورمیزد .

دولتی‌ها بیانات همایونی را پاداش فعالیت چهار سال گذشته دولت تلقی کردند و جالب‌آنکه‌اقلیت نیز این‌مطلب را تایید میکرد ولی معتقد بود که دولت تحرك و سرعت کافی‌نداشت والاموفقیتها چشمگیرتر از این می‌بود .

شایعات مربوط به چهره های نو در کابینه جدید ودیگرپست‌های مهم دولتی کماکان ادامه داشت و نکته جالب این که همه از «تغییرات وسیع» سخن می‌گفتند ، بدون آنکه بدانند چه کسی تغییر میکند و چه کسی به چه پستی گمارده خواهد شد .

موفقیت در مذاکرات قرارداد های هوائی

کوشش های ایران با هدف تجدیدنظر در قراردادهای هوائی‌باهشت کشورغربی و هند و عقد قراردادهای جدید براساس حقوق مساوی همچنان ادامه دارد .

در حالی که‌مذاکرات با کشور های انگلیس ، سویس و هند با امضای پیش‌نویس قراردادهای‌جدید براساس خواسته های ایران به پایان رسیده مقدمه انجام مذاکرات با بقیه کشور های غربی فراهم گردیده است .

ایران در شهریور سال گذشته به هشت کشور غربی و هند یکسال فرصت داد که مقدمات تجدید نظر درقرارداد های هوائی گذشته با ایران را براساس حقوق متساوی فراهم کنند . این مهلت در پایان این‌ماه‌بسر میرسد وقراردادهای گذشته بخودی خود از درجه اعتبار ساقط است .

در هواپیمائی کشوری یك مقام‌عالیرتبه امروز تائید کرد که کلیه کشور هائی که ایران خواستار تجدید نظردر قرارداد های هوائی با آنان شد ، به تقاضای ایران پاسخ مثبت داده‌اند.

در این زمینه مذاکرات نهائی با نمایندگان‌کشورهای اسکاندیناوی‌ازامروز در تهران آغاز شد ومذاکرات بامقامات کشورهای آلمان، فرانسه‌وامریکا مراحل نخستین را طی میکند .

هیئت نمایندگی امریکا برای‌مذاکرات نهائی وامضای پیش‌نویس قراردادجدید تا دو هفته دیگر به تهران خواهد آمد .

ایران و استقلال قطر

علی‌انصاری وزیر امور اجتماعی امارات قطر سحرگاه امروز تهران را بابشتیبانی کامل ایران از آرمان های دولت و ملت امارت قطر ترك گفت .

گو آنکه تااین لحظه از هدفسفر ناگهانی انصاری به تهران بطور رسمی مطلبی عنوان نشده معذالك منابع آگاه سیاسی را عقیده برایست وزیر قطری به تهران آمد تاشاهنشاه و دولت ایران را از تصمیم قطر به اعلام استقلال آگاه کند .

امارت قطر قرار است یکشنبه آینده رسما استقلالش‌را اعلام کند . انصاری دیروز بانخست وزیر و وزیر خارجه و سایر مقامات سیاسی ملاقات داشت و امروز هنگام ترك تهران مورد بدرقه غلامرضا تاج‌بخش سفیر ایران درکویت قرار گرفت .

منابع نزدیك به‌وزارت خارجه درعین حال تاکید کردند که انصاری در سفربه تهران حامل پیامی ازجانب حکمران‌قطر برای شاهنشاه بود . این منابع حاضر نشدند از مضمون پیام مذکور مطلبی بگویند، اما گفتند به پیام حکمران قطراز جانب همایونی پاسخ گفته شده است .

انصاری امروز هنگام ترك تهران در گفتگو باخبرنگاران گفت دولت وملت‌قطر همواره چشم امید به همسایه بزرگ‌خود ایران در این منطقه دوخته‌اند و امیدبه این دارند که ایران ادامه این دوستی‌را نسبت بمردم قطر دریغ نکند .

دراولین جلسه دو مجلس چه گذشت

سنارسیدگی باعتبارنامه هاراشروع کرد

* رئیس سنی سنا: من مسن ترین سناتور نیستم
* در سنا چهار خانم در مقام سناتوری هستند

سپهبد امان‌الله جهانبانی رئیس سنی مجلس سنا

اولین جلسه علنی مجلس سنا ، ساعت یازده بامداددیروز (بلافاصله بعد از گشایش‌دوره جدید)بریاست‌مسن ترین‌سناتور ها ، سناتور سپهبد امان الله جهانبانی(سناتورانتصابی‌تبریز) رسمیت یافت .

چهارنفراز جوانترین سناتور ها: دکتر شمس‌الملوك‌مصاحب دکتر یگانه ، مهندس بلوری و مهندس حیدر علی ارفع ، به عنوان منشی در طرفین رئیس در جایگاه هیات رئیسه قرار داشتند .

سنم بیشتر نیست

سپهبد امان الله جهانبانی‌که با عنوان «رئیس سنی» ،جلسه را اداره میکرد ، در آغاز طی سخنانی گفت :

بطوریکه‌از اسم سمت امروز من برمی‌آید ، سن اینجانب‌باید ازسایر آقایان و خانمها زیادتر و مراحل بیشتری از عمر خود را گذرانده باشم ، اما باید یاد‌آورشوم قدمت نمایندگی مجلس سنا که بدان مفتخر هستم نیز در این احتساب منظور بوده است .

با این ترتیب رئیس سنی‌سنا اعلام کرد ، سناتور هائی که مسن تر باشند هستند اما آنها سابقه کمتری دارند

رئیس سنی مجلس سنا سپهبد امان الله جهانبانی‌آنگاه یادآور شد گشایش دوره ششم مجلس سنا در سالی صورت میگیرد که پر از وقایع تاریخی بزرگ‌ورویدادهای‌درخشان‌کشور ارجمند ماست ـ چنانکه چند روز پیش سالگرد رستاخیز ۲۸ مرداد ماه جشن گرفته شد .

سپهبد جهانبانی با اشاره به‌جشن بنیانگذاری شاهنشاهی گفت : این جشن با شکوه بسیار با حضور سلاطین و روسای جمهوری ممالک مختلف جهان‌که‌مهمانان‌شاهنشاه‌هستند برپا خواهد شد

ناطق به سخنان خودافزود: شاهنشاه آریامهر چه هنگام گشایش مجلسین ، چه در اجتماعات دیگر، همیشه مانند مشعلی فروزان راهنمای مردم بسوی عظمت و سعادت بوده است و وازخداوند متعال مسئلت داریم وجود مقدس شاهنشاه آریامهر را از گزند حوادث مصون و محفوظ بدارد تا در پرتو افکار بلند و دوراندیشی و ابتکارات حیات‌بخش معظم‌له ملت ایران به هدفها و آرزو هائی که در پیش دارد نائل آید .

سوگند

پس از پایان سخنان رئیس سنی سنا، با احترامات‌ویژه‌ای قرآن مجید به تالار جلسه‌آورده شد و حضار قیام کردند. قرآن روی تریبون قرار گرفت .

رئیس‌سنی متن‌سوگند راقرائت کردند و سناتورها آنرا تکرار کردند. آنگاه بترتیب در کنار تریبون حاضر شدند و پس از بوسیدن قرآن زیر سوگند نامه‌را امضاء کردند

انتخاب اعضای شعب

سپس برای انتخاب اعضای شعب رسیدگی به اعتبارنامه‌ها قرعه‌کشی بعمل آمد، وپنج‌شعبه دوازده‌نفری به قیدقرعه‌انتخاب شدند. در پایان جلسه شعب جلسات خودرا تشکیل‌واعضای هیات رئیسه خود را انتخاب کرد و سپهبد یزدان‌پناه. دکتر ناصریگانه. دکتر محمدسجادی. سپهبد امان‌اله یزدان‌پناه و مهندس جعفر شریف امامی به ریاست شعب پنجگانه انتخاب شدند .

چهار خانم سناتور

در این دوره چهار نفر از بانوان عضویت سنا را دارند. دوسناتورانتصابی:دکترمهرانگیز منوچهریان و دکتر شمس‌الملوك مصاحب ودو سناتور انتخابی هاجر تربیت و زهرا نبیل و نیز ۹ نفر برای اولین‌بار با عنوان سناتوری بمجلس سنا رامیافتند.

شورا به فعالیت های پارلمانی پرداخت

* نمایندگان اقلیت واکثریت درجلسه علنی چگونه مستقر شده‌اند
* ۱۳۷ چهره جدیددر مجلس شورا هستند

سرلشگر فضل‌الله همایونی رئیس سنی‌مجلس‌شورای‌ملی

مجلس شورایملی نیز بامداد دیروز اولین جلسه علنی خود را در حالی که سرلشکر فضل‌الله همایونی بعنوان رئیس سنی ، ریاست آنرابعهده داشت‌تشکیل داد .

شش‌نفراز جوانترین‌نمایندگان: خانم‌دکتر مهرآفاق اصفزاده ، دکتر بهمن شاهنده ،دکترحمید کفائی ، دکتر یحیی شمس ، یحیی فتوحی ورحیم‌پور بردباری بعنوان عضو هیات رئیسه با سمت منشی در طرفین جایگاه رئیس قرار داشتند .

تالار و چهره‌های دیدنی

تالار جلسه علنی شکل‌دیگری داشت چون با توجه به ازدیاد نمایندگان برای تامین صندلی های مورد نیاز قسمت غربی آن توسعه یافت : چهره یکصد و سی وهفت نفر که برای اولین بار بعنوان نماینده وارد تالار جلسه میشدند دیدنی بود چون هریك با تصوری که در پیش خود از اولین جلسه داشتند منتظر بودند تا به‌بینند در این جلسه چه میگذرد .

جای نمایندگان

مهندس ریاضی که‌هشت سال است ریاست مجلس را بعهده دارد و هنگام تشکیل جلسه در جایگاه رئیس دیده میشود ، در این جلسه کنار نمایندگان نشست .

۳۷ عضو فراکسیون پارلمانی مردم که ۲۱ نفر چهره جدید مجلس ۲۳ هستند در ردیف مخصوص بخود قرار داشتند و ۲۲۹ عضو فراکسیون ایران‌نوین که ۱۱۵ نفرازاران چهره های‌دیگر درکرسی نمایندگی های دیگر در کوی نمایندگی قرار گرفتند .

دکتر الموتی لیدرفراکسیون بزرك اکثریت در ردیف اول قسمت وسط ، جای سابق خود قرار داشت و دو قائم‌مقام‌در طرفین او نشسته بودند . طی تشریفات مخصوص قرآن به تالار آورده شد . رئیس سنی سوگندنامه را قرائت کرد و نمایندگان تکرارکردند وآنگاه در کنار تریبون حاضر شده و پس از بوسیدن قرآن قسم نامه را امضاء کردند .

سخنان رئیس سنی

سرلشکر فضل‌اله همایونی که‌برای‌دومین‌دوره عنوان‌ریاست سنی مجلس را دارد ، پس از اعلام رسمیت جلسه صحبت‌کرد و طی نطقی گفت : بیانات‌جامع و حکیمانه شاهنشاه آریامهردر هنگام گشایش‌مجلسین مسرت‌بخش و افتخار آمیز بوده است و یقین دارم که نمایندگان‌ملت آنچه در قوه و توانائی دارند در اجرای اهداف انقلاب و نیات شاهنشاه آریامهر کوتاهی نخواهند کرد .

دوره جدید موقعی آغازمیشود که همه‌طبقات‌ملت با آئین‌جشن دوهزار و پانصدمین سال بنیان‌گذاری شاهنشاهی ایران مقارن هستند .

ملت ایران ضمن تجلیل از خاطره کورش‌بزرك‌واداي‌احترام نسبت به شاهنشاهی ایران پرورد‌گار تواناراشکر و سپاس میگوید که در طول زمان ملت خداشناس ایران را از عنایت کامله و نعمات بی کران خود برخوردار و بهره‌مند ساخته و متجاوز از ۲۵۰۰ سال رژیم‌قویم شاهنشاهی و استقلال کشور را درمقابل‌حوادث‌ناگواروسهمگین مصون و محفوظ داشته است .

رسیدگی باعتبارنامه ها

سپس برای انتخاب اعضای شعب ششگانه قرعه‌کشی بعمل آمد و نمایندگان به قید قرعه انتخاب شدندقادر جلسات‌شعب به اعتبارنامه‌ها رسیدگی و گزارش آنرا در جلسه علنی روز سه‌شنبه‌آینده مطرح‌کنند.

در جلسه علنی روز سه‌شنبه هیات رئیسه مجلس شورای ملی انتخاب میشود .

درب طلائی آستانه حضرت عبدالعظیم روی دست هزاران نفر بحرم انتقال یافت

به هنگام ورود کاروان حامل درب به‌صحن هزاران کبوتر به پرواز درآمد

* این درب در اصفهان ساخته شده و دو میلیون ریال هزینه آن شده است

درب طلائی آستانه حضرت عبدالعظیم به تهران آورده‌شد. بهنگام ورود کاروان حامل این درب‌به شهری صدهانفرازمردم به استقبال آمده بودند . درب طلائی به سفارش‌آقای حاج‌عباس مس فروش بازرگان آهن شهر ری وبوسیله‌آقای حسین‌پرورش در اصفهان ساخته شده است .

روحانیون

در این مراسم روحانیون و معتمدان محل شهر ری ،آقای فرخ‌بی متصدی آستانه حضرت عبدالعظیم ، حاج عباس مس فروش بانی اینکار و جمعی از مردم شرکت داشتند .

هنگام ورود کاروان حامل درب به‌محوطه‌حضرت عبدالعظیم‌مردم شهر ری در آنجا اجتماع کرده و ازدحام‌بیسابقه‌ای بوجودآورده بودند . مردم بسوئی که درب طلائی را قرار داده بودند روی آورده و آنرا تماشا میکردند. در میان جمعیت جمعی از مسلمانان ملل دیگر نیز حضور داشتند .

احساسات

کاروان حامل درب ساعت شش وارد صحن‌حضرت عبدالعظیم‌شد و در این موقع مردم چنان احساسات نشان دادند که نظم عبور و مرور بهم خورد وصدای صلوات و همهمه‌مردم به‌آسمان

هزاران نفر از مردم مسلمان تهران و شهرری برای بردن‌درب آستانه‌بسوی کاروان روی آورده بودند

رفت .جمعی از مردم درپیشاپیش کاروان گوسفند قربانی می‌کردند و کار ازدحام به آنجا رسید که ماموران‌برای کاروان راهی گشودند تا درب طلائی را وارد محوطه نمایند و اینکار انجام شد لحظه‌ای پس از ورود کاروان حامل درب به محوطه صحن حضرت عبدالعظیم‌هزاران کبوتر در آنجا به پرواز درآمد و زائران برای زیارت حرم و تماشای درب طلائی به صف ایستادند .

هزینه

آقای حاج عباس‌مس فروش‌در این هنگام به خبرنگاران گفت: هزینه ساختن این درب بالغ‌بر دو میلیون ریال شده واینکار قبرعا و بخاطر رضای خداوند پرداخت گردیده است . درب طلائی حضرت‌عبدالعظیم بوسیله آقای حسین پرورش که یکی از استادان بنام تذهیب دراصفهان میباشد ساخته شده استاد پرورش وقت زیادی را صرف اینکار کرده است .

حاج عباس مس فروش گفت: پدرم مردنیکو کار و خداپرستی بوده و من برای بزرگداشت روح او اقدام به اینکار کرده‌ام درپایان ازمدهوین‌پذیرائی بعمل آمد .

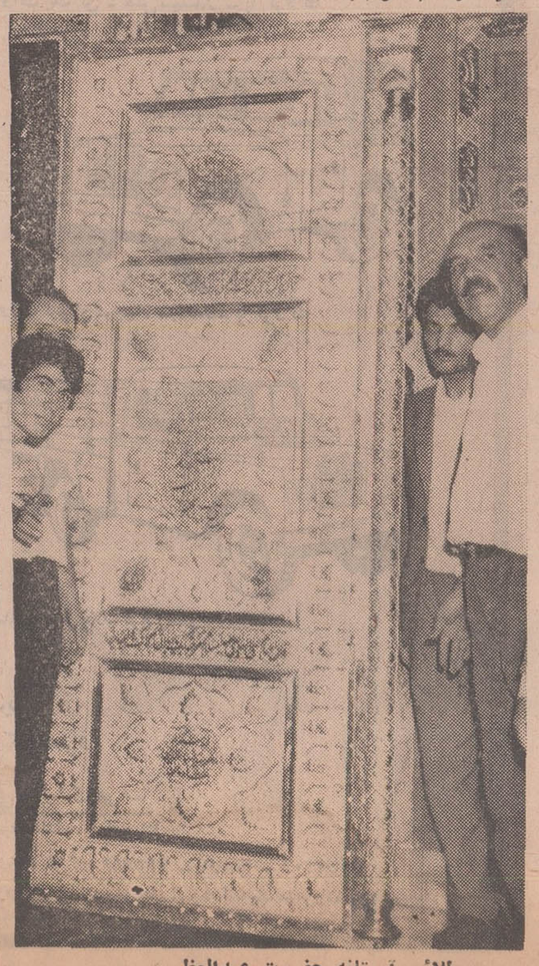

درب‌طلائی آستانه حضرت عبدالعظیم

برنامه هنر برای مردم

یکصدو شصتمین برنامه از سلسله برنامه های هنر برای مردم از ساعت ۶بعداز ظهر فردا در محل مرکز آموزش های نیروی هوائی شاهنشاهی با شرکت‌دلکش، گوگوش ، سوسن ، عارف ، روانبخش و آغاسی اجرامی شود . و جریان آن نیز به وسیله فرستنده سیار رادیو ایران پخش خواهد شد .

واردات لاستیک به دوبرابر افزایش داده شد

امروز تصمیمات تازه‌ای درزمینه واردات انواع لاستیکهای توئی‌و رویی از طرف وزارت اقتصاد اعلام گردید . براساس این تصمیمات ،واردات لاستیك تحت ضوابط جدیدی در خواهد آمد و میزان آن درسال جاری‌نسبت به سال گذشته‌حدودصد درصد افزایش خواهد داشت .

ازمجموع‌واردات انواع‌لاستیك در سال جاری ، سهم وازد ـ کنندگانی که به امر واردات لاستیك از مارکهای مختلف اشتغال داشته‌اند ، در سطح‌سال گذشته نگاه داشته خواهد شد و مازاد بر آن توسط شرکت سهامی معاملات خارجی وابسته به وزارت اقتصاد از سایر مارك های معروف‌خارجی تامین‌خواهد گردید .

افزایش قیمت

شرکت معاملات خارجی در درجه اول نیازمندیهای سازمان های دولتی راتامین خواهد کرد و در صورت احساس لزوم ، به تامین احتیاجات سایر مصرف ـ کنندگان نیز خواهد پرداخت .

این تصمیم بدنبال‌افزایش‌قیمت لاستیکهای وارداتی از طرف بعضی از واردکنندگان و اقدام کارخانجات‌لاستیك سازی‌داخلی به کاهش میزان‌تخفیفی که‌بطور معمول نسبت به قیمت های اعلام شده منظور میداشتند ، ازطرف وزارت اقتصاد اتخاذ گردیده است .

این دومین باری‌است که‌دولت بخاطر حفظ‌منافع مصرف‌کننده، از سیاست کلی خود دایر به محدود داشتن فعالیت‌های بخش دولتی به رشته های معینی‌مانند صنایع سنگین ، عدول نموده و راسا به وارد کردن یك کالای مورد نیاز عمومی‌مبادرت‌میورزد. چندی پیش به علت افزایش سریع قیمت کاغذ، اقدام‌مشابهی از طرف وزارت اقتصاد در مورد این کالا صورت گرفت و در نتیجه قیمت انواع کاغذتحریر وارداتی هر کیلو سه تا چهار ریال در بازار کاهش یافت .

اجحاف به مصرف کننده

در مورد لاستیك اعلام شد‌که عدم‌ادامه‌فعالیت‌شرکت معاملات خارجی روی این کالا ، صرفا با کاهش قیمت فروش‌لاستیك و بازگرداندن آن به سطح قبلی از طرف‌واردکنندگان و تولید‌کنندگان‌داخلی ، ارتباط خواهد داشت ، وبالعکس ، چنانچه بلافاصله تعدیل مورد نظر در قیمت‌ها حاصل نگردد واجحاف به مصرف کننده‌از طرف‌وارد‌کنندگان‌و تولیدکنندگان‌داخلی ادامه یابد، در مورد وارد ـ کنندگان ، بتدریج از سهمیه وارداتی آنها کاسته و بهمان نسبت برمیزان واردات شرکت معاملات خارجی افزوده خواهد شد . چنانچه کارخانجات‌داخلی نیز تخفیف در قیمت های خودرا برای کلیه مصرف کنندگان داخلی برگشت ندهند ،بتدریج خرید های دولتی‌ازآنها ،محدود وازمحل واردات‌شرکت‌معاملات خارجی تامین خواهد شد .

تاسیس کارخانه جدید

مطالعات وزارت اقتصاددرزمینه افزایش تولیدات داخلی لاستیك نیز از چندی پیش بطورجدی ادامه‌دارد .سال گذشته‌شرکت لاستیك‌سازی «دانلپ»مذاکراتی برای ایجاد یك کارخانه جدید لاستیك سازی‌درایران بامقامات وزارت اقتصاد بعمل آورد ولی چون حاضر نشد نظر وزارت اقتصاد را در مورد صدورقسمت قابل توجهی از محصولات خود برآورده نماید ، لذا مذاکرات به نتیجه نرسید .

اما درماههای اخیر مذاکرات وزارت اقتصاد بایکی ازبزرگترین شرکتهای لاستیک سازی جهان به‌نحو رضایت بخشی پیشرفت نموده و احتمال دارد در آینده نزدیك این مذاکرات به ایجاد سومین کارخانه لاستیک سازی در ایران منتج گردد. بموجب این‌طرح انتظار میرود کارخانه جدیدعلاوه برتکمیل نیازمندیهای داخلی ، احتیاجات بازار های وسیع‌شریک خارجی خود را در آسیا وافریقا بطور کامل ، ودر اروپا بمیزان‌قابل ملاحظه‌ای ، تامین نماید.

توسعه ظرفیت

علاوه براین اقدامات ، در سال گذشته اجازه توسعه ظرفیت‌تولیدی دو کارخانه لاستیک سازی‌موجود در کشور بمیزان دو برابر صادر گردید. مقامات وزارت اقتصاد روز گذشته اظهار داشتند که هنگام صدور این اجازه بهر دوکارخانه تاکید گردید که برنامه توسعه رادر اسرع وقت به موقع اجرا گذارند

ووزارت اقتصاد مصمم است که‌اگر احیانا یکی ازاین دو کارخانه به امیدمحدودنگاه داشتن تولیدبعضی ازانواع لاستیک وبالا بردن قیمت، دراجرای‌برنامه توسعه خود قصور ورزد، عکس العمل شدید نشان دهد.

در سال جاری تا این تاریخ‌رویهم اجازه‌ورود ۱۴۵ هزار حلقه انواع لاستیکهای سواری وباری ازطرف وزارت اقتصاد صادر شده است

لاستیك دوچرخه و موتور

مقامات وزارت اقتصاد همچنین اظهار داشتند که مطالعات‌تازه‌ای در مورد میزان تولید ، مصرف و قیمت فروش‌لاستیک های دوچرخه وموتورسیکلت در جریان است و امکان صدور اجازه برای واردات این‌نوع‌لاستیک‌ها بمنظورجلوگیری از پیش آمدن وضعی شبیه به لاستیک‌اتومبیل ، نیز تحت بررسی است.

موتور پمپ دیزل
مارگو

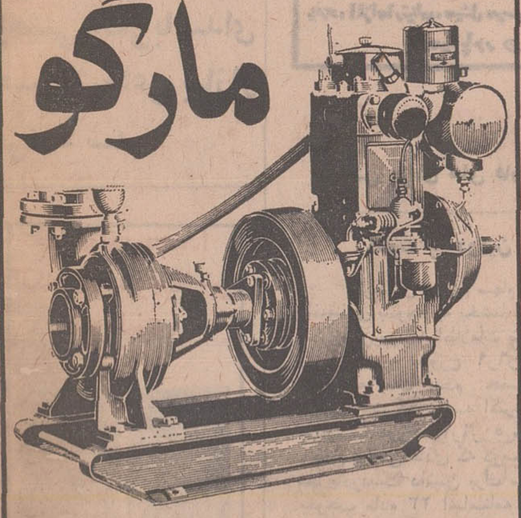

قوی ـ ساده ـ ارزان
موتورپمپ دیزلی «مارگو» باصرفه‌ترین ومحکمترین پمپ برای آبیاری است. موتورپمپ دیزلی «مارگو» به‌صورت ثابت و سیار ، دراندازه وقدرت های مختلف وبالوازم یدکی فراوان وارزان وسرویس سیار، درتمام نقاط ایران در دسترس شماست.
با داشتن موتورپمپ «مارگو» هرگز نگران کم‌آبی نخواهید بود.
انواع مختلف موتورپمپهای دیزلی «مارگو»
ساخت کارخانجات معظم :
کرلوسکار اویل انجینئر ـ لیمیتد ـ پونا ـ ایندیا
برای استفادهٔ مقاطعه کاران نیز موجود است
نماینده انحصاری :
Kirloskar
شرکت ایران مارگو محدود
خیابان آبسزنها ور ـ شماره ۲۲۲
بین چهارراه اسکندری وکندی
ساختمان مارگو ـ تلفن ۹۵۵۷۷۸ ـ ۹۶۰۳۶۳
ایران مارگو
(Issued in conjunction with the Engineering Export Promotion Council, Calcutta INDIA)

از فردا صبح در
سینما بولوار
لوئی دوفونس در فیلم رنگی و سینماسکوپ
دردر
ازدواج ژاندارم

باشرکت : ژنو یو گراد
کریستیان مارن ـ ژان لوفور

آگهی

ص ۱۲۱۷

بمناسبت میلادباسعادت‌حضرت مولی‌الموالی‌علی‌علیه‌السلام طبق معمول سنواتی از ساعت پنج بعد از ظهر روز جمعه دوازدهم شهریورماه جاری (شب سیزدهم رجب المرجب۱۲۹۱) در محل انجمن اخوت و از ساعت پنج بعد از ظهر روز شنبه سیزدهم شهریور ماه ۱۳۵۰ در محل خانقاه صفی علیشاه قدس سره ، مجالس جشنی منعقد است . تشریف فرمائی برادران ایمانی و دوستان ، مولی علی علیه‌السلام و اخوان صفا موجب امتنان است .

دفتر انجمن اخوت

آ ـ ۱۶۵۰۳ ۱ ـ ۲

مستأجر باضربه پاموجر را کشت

موجر اعتراض کرده بود که چرا مستاجر تا دیر وقت شب بیدار میماند و چراغ را روشن نگهمیدارد

امروز عباسعلی عبداللهی مردی که سه‌شب پیش بدست مستاجرش بهرام خزائی درخیابان قاسم‌آباد تهران‌نو مجروح شده بود درگذشت و بهرام به اتهام قتل وی تحت تعقیب قرار گرفت.

ساعت ۱۰ بعد از ظهریکشنبه گذشته بهرام‌خزائی که‌مستاجر خانه عباسعلی بود هنگامی که به‌اتفاق میهمانانش‌مشغول‌خوردن شام بود عباسعلی از اطاق خود بیرون آمد و داخل اطاق‌بهرام شد و گفت که او حق ندارد تا آن موقع شب چراغ اطاقش را روشن بگذارد ومزاحم خواب او بشود.

بهرام به خاطر این حرف عباسعلی از میهمانانش خجالت کشید و بشدت ناراحت شد و با عباسعلی نزاع کرد.

در نزاعی که بین عباسعلی و بهرام رخ داد عباسعلی مجروح شد وبه‌بیمارستان منتقل‌گردید و دیشب درگذشت.

بهرام امروز تسلیم دادسرای تهران شد.

پس مقتول امروز به خبرنگار ما گفت: بهرام مستاجر خانه ما بود وهر شب عده‌ای از دوستان خود را به خانه‌می‌آورد و باآنها به میگساری می‌نشست و قانیمه های شب صدای فریاد و خنده آنها نمیگذاشت بخوابیم.

ساعت ۱۰ شنبه‌شب پدرم‌متوجه شد که بهرام مجددا عده‌ای را برای میگساری به خانه آورده است نزد او رفت و اعتراض کرد که بهرام لگدی به شکم پدرم زد و موجب مرگ وی شد.

عباسعلی

خودکشی با تفنگ!

دیروز در بندرعباس مردی، با شلیک یک گلوله، بزندگی خود خاتمه داد.

او حسن رمضانی‌نام داشت وهنوز علت خودکشی‌وی برای مامورین انتظامی بندر عباس، روشن نشده است.

متهم بقتل اعتراف کرد

قتل بخاطر سرقت پول صورت‌گرفته‌بود

علی رحیمی‌مردی که متهم است هفت ماه پیش یک جوان ۲۵ساله به‌نام‌احمد آراسنگین را در بیابان های نعمت آباد به‌قتل رسانده‌است به جرم خود اعتراف کرد.

در بیست‌وهشتم اسفند ماه پارسال مردی که از بیابانهای نعمت آباد میگذشت متوجه جسد خون آلود جوانی شد که در کنار خرابه‌ای روی زمین افتاده بود.

این‌مردجریان رابه‌اطلاع ماموران پاسگاه‌ژاندارمری‌نعمت‌آبادرسانید.

ماموران در تحقیقات خود باین نتیجه رسیدند که مقتول جوان ۲۵ ساله‌ای به نام احمد آراستگین ساکن نارمک‌است نزد خانواده او رفتند ودرآنجا معلوم شد که‌احمد قبلا کمک راننده شرکت واحدبوده و اخیرا یک وانت خریده و باآن کار میکرده است.

فردای روزی‌که‌جنازه احمد در بیابان های نعمت آباد پیدا شد ماموران انتظامی مرد جوانی بنام علی رحیمی را به اتهام سرقت دستگیر کردند روی لباس علی‌لکه های‌خون‌دیده‌میشد و پشت‌گردنش نیز مجروح بود.

ماموران بفکر افتادند که‌ممکن است قاتل احمد همین مرد باشد لذااورا بپزشکی قانونی فرستادند وپس از آزمایش خون معلوم شد لکه های خونی که روی لباس علی بود با خون احمد یکی است به این ترتیب علی رحیمی به اتهام‌قتل تحت تعقیب قرار گرفت.

علی در کلیه مراحل بازپرسی منکر قتل شد، ولی بقرار اطلاع اخیرانزد بازپرس دادسرای‌تهران به قتل احمد آراستگین اعتراف کرده و اظهار داشته است بقصد سرقت‌پولهای‌وی،اورابقتل رسانیده است.

پرونده علی برای صدور کیفر خواست آماده است واو بزودی‌در دادگاه‌جنائی‌تهران محاکمه خواهد شد.

زنی که‌ازدست‌طلبکار خود را آتش زده بود درگذشت

زنی که سه روز پیش از دست طلبکار دربخش ۱۵ تهران خود را آتش زده بود درگذشت.

پریشب از یکی از خانه های بخش ۱۵ تهران صدای‌فریاد زنی که‌تقاضای کمک میکرد توجه همسایگان را جلب کرد.

آنها به‌خانه این زن رفتند و مشاهده کردند در حالیکه شعله های آتش از بدنش زبانه می‌کشید در حیاط میدود و مرد جوانی خونسرد ایستاده و او را تماشا می‌کند.

مردم شعله های آتش لباس‌این زن را که اکرم نام داشت خاموش کردند و وی را به بیمارستان رسانیدندو امیر خلط‌آبادی که در حیاط اکرم شاهدسوختن او بود دستگیر شد. وی‌در بازجوئی گفت ۲۵۰۰ تومان از اکرم طلب داشتم، برای وصول طلبم نزد او رفتم ولی اکرم بادیدن من‌نفت چراغ‌خوراک پزی رابسرش ریخت و خود را آتش زد.

یک کاروانسرا در رشت سوخت

دیروز انبار های گونی یک کاروانسرا واقع در خیابان «زرجوب» رشت طعمه حریق شد و بکلی سوخت.

دراین انبار ها دهها عدل گونی وجود داشت که تبدیل بخاکستر شد و خسارت‌فراوانی نیز به بنای کاروانسرا وارد گردید.

حریق براثراتصال سیم های برق روی داد.

طبق گزارش خبرنگارما در رشت جریان‌آتش‌سوزی باطلاع ماموران‌آتش‌نشانی رشت‌رسید و مامورین باتلاش فراوان از سرایت آتش بساختمان های مجاور کاروانسرا جلوگیری کردند.

۲ حادثه در آتوبان و هشتگرد

دردو حادثه رانندگی در اتوبان کرج و هشتگرد کرج دو نفر کشته و ٤ نفر مجروح شدند.

اولین حادثه ساعت ۲۳دیروز هنگامی رخ داد که اتومبیل سواری‌شماره ۱۱۹۷۵ تهران‌ـ ب به رانندگی علی فارغ براثر سرعت زیاد دراتوبان کرج واژگون شد.

دراین حادثه سوسن فارغ ٦ ساله درگذشت و راننده و سرنشین دیگر اتومبیل مجروح وبه بیمارستان منتقل شدند.

حادثه دوم درهشتگرد کرج رخ‌دادو اتومبیل سواری‌شماره ۵۷۲ آلمان به رانندگی «وی باربرایت»، مردی بنام کمال علی‌اصغررازیر گرفت و موجب مرگ وی شد.

۲ حادثه

دیروز یک کارگر ۲٤ ساله به نام میرزا براثر سقوط از بلندی در خیابان تخت طاوس درگذشت.

دیروز همچنین مردناشناسی در راه شهر ری بر اثرتصادف با کامیون شماره ۸۳۵۳۹ درگذشت.

گمشده

خانمجان استخریان استقامتدار از ۱۰ روز پیش درشمیران گمشده‌است.بستگانش‌درخواست دارند کسانی‌که از وی اطلاعی دارند مراتب‌رادرتهران به‌تلفن ۳۵۲۳۵۰ و دراهوازبه‌شهرداری (آقای‌محمود استقامتدار) اطلاع دهند.

جسدی در باغ

دیروز جنازه شخصی بنام «صادق رفاهیتی» هفتاد ساله در یکی از باغهای شهرستان«نجف آباد» کشف شد.

پزشکان پس از کالبدشکافی اعلام کردند که صادق با ضربه‌ای که به پشت سرش وارد شده بقتل رسیده است!

۲ حادثه با ٤ مجروح

کامیون شماره ۱۳٦۱۳ به رانندگی یدالله‌محمدی در«قلعه‌ـ میر» ۲۵۰ کیلو متری جاده تهران ـ ساوه با سه‌پسر بچه تصادف کردو آنان را مجروح ساخت.

همچنین تانکر شماره ۱۲٦۱۱ تهران برانندگی یحیی رضوی با موتور سواری در جاده قدیم کرج تصادف کردوباعث مجروح شدن او گردید.

ماجرای دندان مادرزن

جوانی به اتهام شکستن‌دندان مادر زنش، در دادگاه‌جنائی اصفهان، به شش ماه زندان محکوم شد.

وی که ۲٤ ساله است و سهراب زمانی نام دارد، پنج ماه پیش در روستای «قهر دریجان» اصفهان، با یک ضربه مشت دندان مادر زنش بانو سلطان باقری راشکست! طبق گزارش خبرنگار ما در اصفهان بانو سلطان (شاکی پرونده) که خود در دادگاه حضور داشت، ضمن دفاع از متهم ـ سهراب زمانی ـ گفت: اگر دامادم را آزاد نکنید، خودم را خواهم‌کشت. ولی دادگاه علیرغم‌خواستهای وی، سهراب را به ٦ ماه زندان، محکوم کرد. زیرا در موردنقص عضو (مثلا شکستن دندان) پرونده با گذشت‌شاکی خصوصی بسته نمی‌شود.

تراکتور بدره سقوط کرد ویکنفر کشته شد

بعلت سقوط یک تراکتور به دره مردی بنام‌حاج حسین‌فرزند حاج حسن۳۵ ساله کشته شد.

این واقعه‌ساعت ٤ بعد از ظهر دیروز در۵۰ کیلو متری‌شاه‌آباد ماکو اتفاق افتاد و تراکتور از گردنه «بیک کندی» به دره عمیقی سرنگون شد.

گزارش خبرنگار ما درشاه‌ـ آباد ماکو حاکی است که در این حادثه مرد دیگری بنام حاج جلیل ۳۵ ساله بسختی صدمه دیده که حال وی وخیم است.

قتل با داس

دیروز در شهریار یک روستائی به‌نام احمد امیری با داس به قتل‌رسید و مردی به نام مرتضی محمدی که‌اینک‌متواری است به اتهام قتل وی تحت تعقیب قرار گرفت.

علت اختلاف مرتضی و احمد هنوز معلوم نیست، ولی گفته میشود اینبدو به دنبال اختلاف قبلی باهم نزاع کردند.

از امشب فقط در

درایوین سینما ونک

سئانسها ۷٫۳۰ـ۹٫٤۵ بعداز ظهر

نمایش بزبان های فارسی و ایتالیائی در یکزمان

دعوت به دومین جلسه مجمع عمومی عادی

دارندگان محترم سهام شرکت تعاونی صنف شرینی ساز و کافه‌قنادی باتوجه به بخشنامه ۸۰۱ ش ۲۰٫۵۰ و پیرو آگهی مندرج درروزنامه اطلاعات شماره ۱۳۵٦۹ ـ ۲۱٫۵۰ چون روز سه‌شنبه مورخ ۱۳۵۰٫٦٫۹ با رعایت ماده ۲۳ اساسنامه بعلت عدم حضور نصف بعلاوه یک از اعضاء سهامدار شرکت جلسه اکثریت حاصل نگردید مقتضی است‌روز چهارشنبه مورخ ۵۰٫٦٫۲٤ ساعت ۵ بعداز ظهر دردومین جلسه مجمع عمومی عادی که درمحل شرکت (اتحادیه) تشکیل خواهد شد بادردست داشتن برگ سهام حضور بهمرسانند واضح‌است بموجب ماده ۲۳ اساسنامه رسمیت جلسه فوق باعده حاضر خواهد بود.

دستور جلسه ـ انتخاب هیئت مدیره و اعضاء علی‌البدل.
۲ـ تعیین خط مشی شرکت.

رئیس هیئت مدیره شرکت تعاونی و توزیع مواد اولیه صنف شرینی‌ساز و کافه قنادی تهران وحومه ـ علی‌اکبر اپلیکچی
آ ـ ۱٦۵۹۹

باغ گلستان تهران تقدیم میکند

کنسرت با شکوه حسین موفق خواننده موفق سال برنامه های هنری توسطه کمدین های مشهور کشور فیلم جالب تاکسی عشق با هنرنمائی وحدت شکرپاره اصفهان

خیمه شب بازی ـ انواع سرگرمیها در باغ گلستان

باغ گلستان سه راه سلسبیل تلفن ۹۵۸۲۷٦

سوسن و آغاسی در گاردن پارتی باغ وحش

تلفن سرویس حوادث ۳۱۱۲۱۲

اول خریدار شاهکار وحشی بافقی باصدای حسن شجاعی ببازار عرضه شد

جینالولوبریجیدا
الکه‌زومر/مونیکاویتی
ویرنالیزی
درفیلم رنگی

فرشتگان bambole!

باشرکت: تینومانفردی
ژان سورل ـ آکیم‌تامیروف
پخش ازکمپانی کلمبیا

این حادثه دیروز در خیابان شمیران مقابل بی‌سیم آجر که عازم شمیران بود رخ داد و یک کامیون حامل از مسیرخود منحرف شد وپس‌از شکستن ۷ درخت به این صورت قرار گرفت.

در تصادف قطار در یوگوسلاوی یک ایرانی مجروح شد

سزانا ـ (یوگسلاوی) ـ خبرگزاری فرانسه ـ یک ایرانی بنام بابازاده میرزادر یک‌حادثه راه‌آهن که دیروز در «سزانا» بین «اوریان‌اکسپرس» و یک قطاریوگسلاوی روی‌داد زخمی گردید.

بابازاده‌که‌تولد ۱۹۰۸ است دربیمارستان «ایزولا» واقع در «ایستری» بستری شد دراین‌حادثه عده دیگری زخمی شده‌اند.

حراج حراج
دارلی

برای اولین‌بار فروشگاه کفش دارلی کفشهای زنانه خود را با ٤۰در صد تخفیف بمدت ۱۰روز از امروز شروع شد
پهلوی‌ـ تخت طاوس جنب‌بانک‌بیمه بازرگانان‌ـ تلفن ٦۲۵۲۳۷

ماشینهای حساب نواری با اعداد فارسی ولاتین

LAGOMARSINO

توتالیا
TOTALIA

نمایشگاه و فروشگاه: تهران سه راه شاه کوچه شهریار ساختمان ۲۱ تلفن ۲۵۷۷۴ ۴۵۲۵۳
دارای مجهزترین تعمیرگاه توسط متخصصین مجرب کارآزموده شده در ایتالیا

- اگر به سرمایه خود علاقمند هستید ● اگر صرفه جو هستید
- اگر به حفظ ثروت اقتصادی مملکت علاقه دارید
- وسیله نقلیه ای را انتخاب کنید که دوام زیاد داشته وسالیان دراز برای شما کارکند

انواع ماشینهای لندرور
(همه مدل های شهری و بیابانی)

LAND ROVER

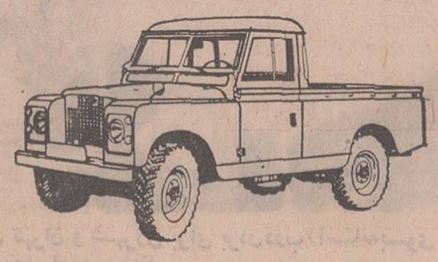

وانت یک تن ـ شش سیلندر

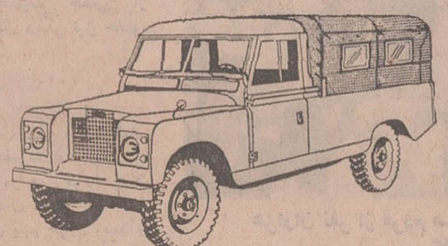

وانت یک تن ـ شش سیلندر ـ با کروک

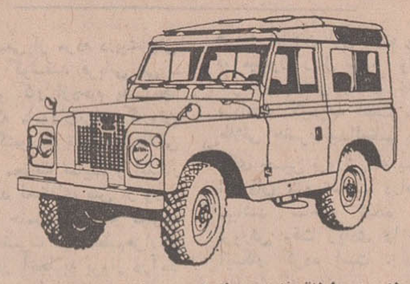

لندرور اطاق فلزی ۷ نفری ـ چهار سیلندر

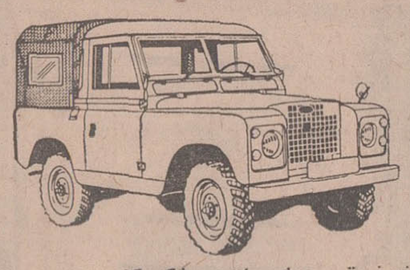

وانت نیم تن ـ چهار سیلندر ـ با کروک

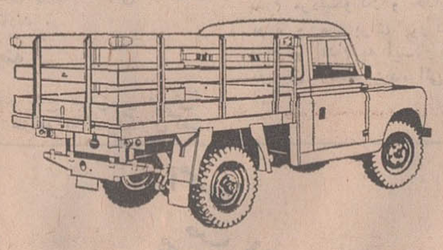

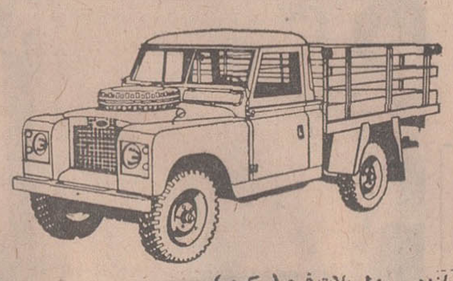

وانت یک تن ـ شش سیلندر ـ مدل پلات فرم (سکوب).

- دو دیفرنسیال ـ پر قدرت
- مستحکم ـ با دوام ـ مطمئن ـ رقابت ناپذیر
- موتورهای ٤ و ٦ سیلندر، پر قدرت و کم مصرف

شرکت سهامی صنعتی تولیدی مرتب
خیابان شاه، چهار راه شیخ هادی، شماره ۲۹

تلفن مستقیم دایره فروش ۶۶۰۰۷۳ (شماره های تلفنخانه شرکت ۶۶۵۶۸۴ ـ ۴۸۱۴۹ ـ ۶۶۴۲۰۳)
اکثریت نمایندگان فروش لندرور در تهران وشهرستانها درصورت لزوم تسهیلات نقد و اقساط را نیز در اختیار مشتریان خود میگذارند.

آگهی استخدام

کارخانه روغن‌نباتی ناز اصفهان احتیاج به دونفر دیپلمه فنی رشته‌برق و مکانیک که خدمت نظام وظیفه خود را انجام یا معافیت غیر پزشکی داشته باشند دارد.

واجدین شرایط با حقوق مکفی استخدام می‌شوند.

داوطلبان به محل شرکت واقع در سه کیلومتری جاده تهران در اصفهان مراجعه نمایند.

چون‌درفصل سینمائی‌امسال، «شرکت فیلمیک» برای عرضه‌و معرفی آثار جدید ـ بزرگ و مشهور سینمای هند در نظر دارد برنامه وسیعی‌را اجرا نماید، بمنظور تجدید خاطره فیلمهای معروف سینمای هند که تاکنون در تهران‌بروی پرده‌آمده است در

سینما اروپا

که اخیرا بصورت یکی از مجلل‌ترین و مجهز ترین سینماهای پایتخت‌به‌بهترین وجهی نوسازی گردیده است، فستیوالی‌از امروز الی چهارشنبه ۱۷ شهریور برگزار میگردد.

- چهارشنبه ۱۰ شهریور ـ آرزو
رنگی با شرکت: راجندراکمار ـ سادنا
- پنجشنبه ۱۱ شهریور ـ سورج
رنگی با شرکت: راجندراکمار ـ ویجنتی‌مالا
- جمعه ۱۲ شهریور ـ سنگام
رنگی با شرکت: راج‌کاپور ـ راجندراکمار ـ ویجنتی‌مالا
- شنبه ۱۳ شهریور ـ مادر هند
رنگی با شرکت: نرگس ـ سونیل‌دات
- یکشنبه ۱٤ شهریور ـ افسانه‌جوانی
رنگی ـ با شرکت: درمندرا ویجنتی‌مالا
- دوشنبه ۱۵ شهریور ـ آقای ٤۲۰
باشرکت: راج کاپور ـ نرگس
- سه‌شنبه ۱٦ شهریور ـ دزد جواهر
رنگی با شرکت: دیوآنند ـ ویجنتی‌مالا

مجالس ترحیم

بدینوسیله درگذشت شادروان محمدعلی روشن را که یکی از صاحبمنصبان عالیرتبه و بازنشسته وزارت‌کشور بودند باطلاع میرساند :

مجلس ترحیم آن مرحوم روز پنجشنبه یازدهم شهریور ماه از ساعت ۳ تا ۵ بعد از ظهر در خانقاه صفی علیشاه برگزار میگردد .

وزارت کشور

آ ـ ۱۶۶۲۷

باکمال تاسف درگذشت مرحوم **محمد علی روشن** فرماندار اسبق یزدعموی‌آقای هوشنگ روشن کارمند وزارت پست‌وتلگراف‌و تلفن را باطلاع میرساند مجلس ترحیم روز ۱۱ر۶ر۵۰ از ساعت ۳الی ۵ بعداز ظهر در خانقاه صفی‌علیشاه برگزار میشود .

وزارت پست و تلگراف و تلفن

آ ـ ۱۶۶۲۱

با کمال‌تاسف درگذشت شادروان **محمدعلی روشن** معاون اسبق شهرداری پایتخت که از خدمتگذاران صدیق دولت بوده‌اند باطلاع میرساند.

مجلس ترحیم آنمرحوم روز پنجشنبه۱۱ شهریور ماه ساعت ۳ تا ۵ بعداز ظهر در خانقاه صفی‌علیشاه برگزار میگردد.

شهرداری پایتخت

آ ـ ۳۸۳۱۸

باکمال تاسف و تاثر فراوان فوت مرحوم آقای **محمدعلی روشن** که از همکاران شایسته وارجمند اجتماعی واز موسسین و بنیانگذاران اولیه شورایعالی شهر تهران بوده‌اند باطلاع عموم نمایندگان محترم انجمن های محلی پایتخت میرساند .

مجلس ترحیم آن مرحوم روز پنجشنبه ۱۱ شهریورماه ساعت ۳تا۴ بعداز ظهر در خانقاه صفی‌علیشاه برقرار میباشد .

رئیس شورایعالی شهر تهران (انجمن های محلی پایتخت سیدمحسن ویژه ، رئیس سازمان انجمن های محلی وابسته به حزب ایران نوین ، سرتیپ نصرالله حکیمی .

آ ـ ۱۶۶۱۹

بانهایت تاسف و تاثر درگذشت شادروان **محمدعلی روشن** بزرگ خاندان روشن‌راباطلاع‌بستگان‌وآشنایان میرساند‌مجلس ختم مردانه و زنانه آن مرحوم از ساعت ۳تا ۵ بعد از ظهر روز پنجشنبه ۱۱ر۶ر۱۳۵۰ در خانقاه صفی‌علیشاه برگزار میگردد .

خانواده های : روشن ،علی‌آبادی ، سنجری ، مجیدی ، دهقان ، نکش ، صمدرضوی ، عطائی ، شامبختی ،فیض‌مهدوی ، کیدار ، جهانسوزی، بیرجندی ،سلیمانی‌شاد ، افشار ،آذربیگی، مقتدری ، فیروزکوهی ، بیگدلی ، هوشمند ، رازانی ،بوروش ، سرلک ،فردانش ، جمشیدنژاد، ایران‌پرست ،خوشنود ،فرخ‌دخت، کمالی، شهری ، خرازی ، نوتاش .

آ ـ ۱۶۶۱۹

درگذشت آقای محمدعلی‌روشن که‌یکی از خدمتگزاران صدیق کشور بوده موجب تاسف است ما بعموم افراد خانواده های عزادار بویژه بازماندگان آن مرحوم ضایعه تاثر انگیز را تسلیت‌میگوئیم .

با نهایت تاثر وتاسف‌فوت ناگهانی و جانگداز عزیز و نور دیده از دست رفته‌مان **رضا وثوقی** را باطلاع آشنایان و دوستان گرامی میرساند مجلس ترحیم آن مرحوم بعداز ظهر روز پنجشنبه ۱۱ر۶ر۵۰ از ساعت ۴ تا ۶ در مسجد اردبیلی‌ها واقع در چهار راه گلوبندک چاله‌حصار و مجلس ترحیم‌زنانه در همان روز و ساعت در منزل آن مرحوم واقع درخیابان آذربایجان نرسیده به قصرالدشت کوچه فرمانیه خانه شماره۹ منعقد است

الاحقر حاج سید عبدالکریم انواری

خانواده های وثوقی . امام جمعه‌زاده . فرج‌اللهی . مشیری . علیمرادی . نفتچیان . شهامت . سرحدی . فرشاد. کیسان. مهرانی . خوشنویس. میرفتاحی .منظوری . جوهرچی ابی‌زاده .اسبقی . عبادی . فیروزی . درخشان . جهازی. نوری . دکتر فرهودی زاده . ارشادی مقدم . عزیزی ارشادی امیرزاده. محسنین. رضائی. احسانی‌مقدم. مصطفائی.

آ ـ ۱۶۴۹۱ ۲ـ

درگذشت والده گرامی خود **بانو صدیقه زندیان گروسی** را باطلاع بستگان و آشنایان میرسانیم.

مجلس ترحیم زنانه و مردانه از ساعت ۴ تا ۶ بعداز ظهر پنجشنبه ۱۱ر۶ر۵۰ در مسجدالجواد واقع در میدان ۲۵ شهریور منعقد است .

محمود و حسین زندیان گروسی

آ ـ ۱۶۶۱۵

بعموم بازماندگان آنمرحومه مصیبت وارده را تسلیت میدهیم

بانهایت تاسف فوت ناگهانی مرحوم **رضا طائب** را که دربازگشت از زیارت آستانقدس رضوی در اثر سانحه‌اتومبیل اتفاق افتاده باطلاع کلیه آشنایان و همشهریان محترم‌همدانی میرساند مجلس ختم مردانه آن‌مرحوم روز پنجشنبه ۱۱ر۶ر۵۰ از ساعت ۹تا۱۱ صبح در مسجد آذربایجانیها و مجلس ختم زنانه در همان‌روز از ساعت ۴تا۶ بعدازظهر درمنزل آنمرحوم خیابان نواب کوچه لشگری شماره ۱۱ منعقد میباشد .

خانواده‌های طائب. حصاری. ناظمی. خسروی. قنبریان. حصاریان. بیات‌افشار. صفاری. باقرنژاد. بطحائی. نوریان. غفاری. مشیری. قدیریان. صمدزاده. صمدی. فلاح.

آ ـ ۱۶۵۷۱

بعموم بازماندگان آنمرحوم مصیبت وارده را تسلیت میدهیم

باکمال تاسف درگذشت‌ناگهانی‌مرحومه **بانو زهرا ربیعی** خاله آقای علی‌اکبر پیمان فرد رئیس منطقه ۱۳ بانک صادرات ایران را باطلاع میرساند .

مجلس ترحیم آن مرحومه از ساعت ۴ تا ۶ بعد از ظهر پنجشنبه ۱۱ر۶ر۵۰ در مسجد قائم خیابان سعدی چهارراه سیدعلی برگزار می‌شود .

کارکنان منطقه ۱۳ بانک صادرات ایران

آ ـ ۱۶۶۴۱

باکمال تاسف وتاثر درگذشت ناگهانی **بانو زهرا ربیعی** را باطلاع بستگان ودوستان میرسانیم مجلس ختم مردانه‌روز پنجشنبه ۱۱ر۶ر۵۰ ازساعت ۴ الی ۶ بعدازظهر در مسجد قائم واقع در خیابان سعدی چهارراه سیدعلی ومجلس ختم زنانه در همان روز وساعت درمنزل واقع در خیابان خواجه نظام‌الملک سه راه عظیم‌پور کوچه ماهرالنقش پلاک ۱۵۱ برگزار میشود .

خانواده‌های ربیعی. حسین‌زاده. پیمان فرد. گل‌زردی. زرین. نواب. صفوی. فرهمند. رحیمی. آقائی. خدامرادی کرمی. لواسانی. توکلی. فرخی.سادات شیرازی. اشگیرزاده. مشیری حکم‌آبادی. لشگری .

آ ـ ۱۶۵۸۹

بعموم بازماندگان آنمرحومه مصیبت وارده را تسلیت میدهیم

بانهایت تاسف درگذشت شادروان آقای **حاج حسن‌ریسمانچی** بزرگ خاندان ریسمانچی وعموی گرامی همکار ارجمند جناب آقای محمود کیارحمانی نایب رئیس اتحادیه را باطلاع کلیه دوستان و همکاران محترم میرساند . مجلس ترحیم آن مرحوم روز پنجشنبه یازدهم شهریورماه ۱۳۵۰ از ساعت ۴الی ۶ بعد از ظهر در مسجد ارک واقع در میدان ارک منعقد و مجلس زنانه در همانروز و ساعت در منزل شخصی واقع‌در خیابان مولوی کوچه شهاب‌الدوله برگزار میشود.

خانواده های : ریسمانچی ، مشفق ، کیارحمانی ،قرابیان ، فخارپور ، دکترامیر حمزه ، معمارچی ، لطیفی ،سراج‌پور ، میرهادی ،رحمانی ، احتشام‌کاویانیان ، حسیبی ، مدیرزاده ، توکلی‌زاده، دکتر کاویانی ، توسلی ، میرزائی ،کاظمی‌تضر ، جعفری ، اسلامی ، حاجی سید مهدی خرازی ، ندیمی مهدی‌زادگان ، مهرین، دکتر هاشمی ، صیرفی

بعموم افراد خانواده های عزادار بویژه بازماندگان آن مرحوم مصیبت وارده را تسلیت میدهیم .

آ ـ ۱۶۶۲۵

درگذشت مرحوم حاج سید **نصرالله حاج‌سیدشکرالله‌وزیری** بزرگ خاندان‌وزیری پدر دوست گرامی خود را باطلاع دوستان و آشنایان میرساند . مجلس ترحیم فقید سعید از ساعت ۴ونیم تا ۶ونیم بعداز ظهر پنجشنبه ۱۱ر۶ر۵۰ در مسجد حاج حسن واقع در خیابان ارامنه منعقد است و مراسم شب هفت آنمرحوم بعداز ظهر روز شنبه ۱۳ شهریور در منزل آنمرحوم واقع درخیابان پهلوی (امیریه) خیابان مهدیه پلاک ۳۶ برگزار میشود.

حاج مهدی وزیری ، حاج حسن وزیری. سرهنگ جواداشعری، دکتر لطفعلی زندوکیلی ، سیاوش زندوکیلی، رحمت‌اله تقوی و خانواده های : وزیری ، خلیلی‌نیر، اشعری، زندوکیلی، فروزین . حرپهناهی ، فرجی، مالکی نژاد ، زرین خامه. مرحمتی ، تقوی، گرجی آشتیانی ، هوشیار دل ، تنها، جواهریان، معتمدی

آ ـ۲ ۲ـ

باکمال تاسف درگذشت **بانو فاطمه بیگم علوی قزوینی** را باطلاع دوستان و آشنایان میرسانیم . مجلس ترحیم آن مرحومه روز پنجشنبه ۱۱ر۶ر۵۰ از ساعت ۴ تا ۶ ونیم بعداز ظهر درمسجد امام محمدباقر واقع درخیابان‌اسکندری جنوبی برگزار میگردد .

خانواده های : نوسلیان . وحیدی . غنوی

آ ـ۱۶۵۹۳

نظر بفوت علویه **بانو فاطمه علوی** صبیه مرحوم آیت‌الله حاج‌سیدمحمدباقرعلوی قزوینی‌وهمشیره حضرت حجةالاسلام والمسلمین آقای حاج‌سیدعلی علوی مجلس ختمی درمسجد امام محمدباقر واقع درخیابان اسکندری سپه غربی ازساعت ۴ الی ۶ونیم روز پنجشنبه ۱۱ شهریور ماه جاری و مجلس زنانه درهمان روز و ساعت درمنزل واقع مقابل مسجد کوچه علی نجات منعقد است قاطبه مومنین و حجج‌اسلام باتشریف فرمائی خود تسلیت بازماندگان مرحومه را فراهم‌فرمایند .

الاحقرپهاءالدین نوری . الاحقر عبداله مسیح تهرانی . الاحقر محمدتقی آملی . الاحقر حاج‌علی اصغر جزائری . الاحقربیوك زنجانی . الاحقر احمدالهی . . الاحقر حسن سعید . الاحقر مصطفی مسجد جامعی . الاحقر سیدفخرالدین لواسانی . الاحقرسیدمحمدرضا علوی‌تهرانی . الاحقرحاج‌سید عباس ابوترابی .

آ ـ۱۶۵۸۳

درگذشت **بانو علویه فاطمه علوی** همشیره حضرت‌آیت‌اله حاج‌سیدعلی علوی را که از زنان نادره و باتقوای عصر بوده باطلاع آشنایان‌ودوستان میرساند مجلس ترحیم فقیده سعیده روز پنج‌شنبه ۱۱ر۶ر۵۰ از ساعت ۴ الی ۶ ونیم بعداز ظهر درمسجد امام‌محمدباقر درخیابان اسکندری چهارراه سپه غربی منعقد است .

سردفتراسناد رسمی ۳ شهرری ـ حاج‌محمدتقی‌صرافان. سردفتر اسناد رسمی ۲۹۳ تهران ـ جواد صرافان .

آ ـ۱۶۵۸۳

مصیبت وارده را بعموم‌بازماندگان آنمرحومه تسلیت میدهیم .

بانهایت تاثر فوت **بانو فخراعظم فرح‌بخش** همسر حاج محسن صفائی راد را باطلاع بستگان و آشنایان میرساند . مجلس ترحیم مردانه و زنانه روز پنجشنبه ۱۱ر۶ر۵۰ ساعت ۴ تا ۶ بعد از ظهر در مسجد مجد برگزار خواهد شد .

خانواده های صفائی راد ـ صفائی‌تهرانی ـ فرح‌بخش‌ـ فرجی ـ انتظامی ـ محتاجی ـ عباسیان ثلاث ـ کاظمی ـ ولی‌پور ـ افصحی ـ کریمیان ـ پاشازاده ـ حمصی ـ توفیقی محمدی ـ اسماعیلی ـ ایروانی ـ شاکری شمیرانی ـ طائی میرخانی ـ اعتصام یزدانی ـ صدقی ـ دین‌احمدی ـ فتی ـ فزل‌ایاغ ـ آزاری ـ حضرتی آشتیانی ـ صفا تهرانی ـ جهان ـ شهیدی .

آ ـ ۱۶۶۳۵

بعموم بازماندگان آنمرحومه مصیبت وارده را تسلیت میدهیم

هوالذی لایموت

باکمال تاسف وتاثر فوت جانگداز مرحوم شادروان **محمد علی شمس لطیفی** پدر عزیزمان را باطلاع میرساند مجلس ترحیم مردانه وزنانه روز پنجشنبه یازدهم شهریور از ساعت ۴الی۶بعدازظهر درمسجدگیلانیان واقع‌درخیابان بوذرجمهری مقابل دهنه بازار بزرگ کوچه تکیه‌دولت منعقد میباشد.

حسین. حسن. عباس. مهندس محمد. مهندس محمود. شمس لطیفی . خانواده‌های حسین‌زاده وارسته . سرهنگ امیر محمدی .

آ ـ۱۵۹۱ ۶

بعموم بازماندگان آنمرحوم مصیبت وارده راتسلیت میدهیم

خانواده های : علی‌آبادی . پهلوان . طوسی شهریاری. صابری و زهدی .

با اندوهی فراوان درگذشت شادروان **بانو نیراعظم علی‌آبادی (پهلوان)** را باطلاع اقوام و بستگان میرسانند .

مجلس ترحیم آن مرحومه روز جمعه دوازدهم شهریور ماه از ساعت ۱۵ و نیم تا ۱۷ و نیم در مسجد هدایت خیابان اسلامبول منعقد خواهد بود .

جهان علی‌آبادی (طوسی) . ابراهیم طوسی . قدرت‌اله پهلوان . محمد شهریاری .

آ ـ ۱۶۶۵۳

باکمال تاسف فوت مرحومه **بانو بتول مقیمی** مادر آقایان‌محمد باقر کیوانی و عباس علی کیوانی زوج شاعر عالیقدر مرحوم افسر خوانساری را باطلاع میرسانیم مجلس ختم آن مرحومه روز شنبه ۱۳ر۶ر۵۰ از ساعت ۳ ونیم الی ۵ونیم بعد از ظهر درمسجد اردبیلیها واقع در گلوبندک کوچه چاله حصار برگزار خواهد شد ضمنا شب هفت آن مرحومه روز دوشنبه ۱۵ر۶ر۵۰ در وادی سلام قم برقرار است.

فروشگاه ریاضی

آ ـ۳۸۳۹۲

یادبود

چهل‌روز اندوهبار از مرگ دردناک و جانسوز عزیز از دست‌رفته‌مان‌بیژن **خلیل‌ناجی** دانشجوی سال چهارم‌روانشناسی دانشگاه ملی گذشت . فردا ساعت ۴ تا ۶ عصر باتفاق دوستان و آشنایان مزارت رابا اشک دیدگان شستشو خواهیم کرد.

عبداله خلیل‌ناجی . حمیده شیرانی منیژه خلیل ناجی

آ ـ ۱۶۶۰۷

یکسال از درگذشت مرحوم دکتر جواد اعتماد معاون‌اسبق وزارت کشور میگذرد. در این یکسال خانواده داغدار اعتماد و کسان دیگرآن مرحوم با تاثر فراوان به زندگی کوتاه و فراق جانسوزش چشم دوختند و بر آنهمه فضایل و معنویت افسوسها خورده و اشکها فرو ریختند . چون بادوری راه امکان تصدیع‌و زحمت دوستان‌و آشنایان تصور میرفت ، لذا از تشکیل مراسم شب سال در شهرستان قم خودداری و هزینه های مربوط بامور خیریه تخصیص داده شد .

خانواده اعتماد

آ ـ۱۶۶۵۷

در تکیه امام جمعه اصفهان

بمناسبت چهلمین روز درگذشت عزیز از دست رفته شادروان **دکتر سعید صدر** روز شنبه۱۳ر۶ر۵۰ مراسم یادبودی از ساعت ۴تا ۶ بعد از ظهر در تکیه امام جمعه اصفهان برگزار خواهد شد .

اصفهان ـ خانواده های ـ صدر ـ امین‌پور

آ ـ۳۸۲۷۴

ای خرم از فروغ رخت لاله‌زار عمر
بازآ که رفت بی گل رویت بهار عمر
بی عمر زنده‌ام من و این پس عجب مدار
روز فراق را که نهد در شمار عمر؟

جمشید عزیز پنجشنبه یازدهم‌شهریور ماه سال‌جاری چهل روز از فوت جانگداز و نابهنگام‌تومیگذرد‌بدین‌مناسبت دوستان و آشنایان برای شادی‌روح‌پرفتوحت درساعت ۴بعداز ظهر به مسجد رباط کریم شهریار و برسر مزارت خواهند آمد .

برادران داغدارت پرویز و خسرو اسماعیلی

آ ـ۳۸۲۶۲

روز جمعه دوازدهم شهریور مصادف است با دومین سالروز درگذشت شادروان **یحیی فتحی** و بدین مناسبت مراسمی در علی‌سرا برگزار خواهد شد .

خانواده یحیی فتحی

آ ـ ۱۶۶۳۳

چهل روز از مرگ علیمحمد رجائی گذشت

هنرمندی بزرگ و شریف ، هنرمندی عالیقدر وگرانمایه با یکدنیا فضائل انسانی با هزارها خاطره جاودانی و قلبی مالامال ازعشق مقدس تئاتر دیده از این دنیای لجام گسیخته فرو بست ونه تنها خانواده عزیزش بلکه‌هزارها دوستان‌واقعی وهم‌مسلکان و شیفتگان دنیای هنر را در سوگ خود داغدار و ماتم زده نمود .

رجائی گرانمایه ، هنرمند عزیز ، راحت وآسوده‌بخواب و مطمئن باش هرکس که ترا میشناخت هنر ترا ستود و در مرگ تو اشک ریخت و در غم ما شریک و سهیم شد . رجائی، ترا همه میشناختند . هنرمندی بودی شریف و انسانی بودی انسان دوست که نیمه شبها بسر وقت انسانهای‌گرسنه میرفتی وبا غذای گرم خود آنها را اطعام میکردی . تو دانشمندی بودی متواضع ، شاعری بودی صدیق وبا ایمان ، استادی بودی باشاگردانت دوست و مهربان و نسبت به آنهائی که نمیشناختی نیکوکار وبا محبت وبرای‌جامعه خدمتگذاری‌لایق و خاطرت آسوده باشد که در مقابل تمام این خصایل انسانی دوستان صدیق تو همکاران شریفت ، هنرمندان وهنردوستان بویژه گروه هنری ارحام صدر که شب و روز چون پروانه روی صحنه تئاتر بدور تو جمع بودند در مرگ تو اشک ریختند و روز جمعه آینده (۱۲ شهریور) بعد از چهل روز دوری از تو بدیدارت خواهند آمد و در تکیه کازرونی تخت فولاد روی مزار و جایگاه ابدی تو اشک خواهند ریخت .

همسر و دختران داغدارتو ... و نصرت‌الله وحدت ـ حبیب‌الله خرسند ـ بهزاد عسگری نزدیکان صمیمی و همیشگی تو

آ ـ ۳۸۳۴۸

تسلیت

جناب آقای عباس ربیعی

با نهایت تاسف درگذشت خواهر عزیزتان خانم زهرا ربیعی را به جنابعالی و کلیه بازماندگان آن مرحومه تسلیت عرض مینمائیم.

شرکت سهامی آ . حکیم و شرکاء

آ ـ ۳۸۳۲۲

جناب آقای هارون و یوسف سرودی

با کمال تاسف فوت ابراهیم سرودی بزرگ آن‌خانواده محترم را از طرف خود و کسبه خیابان پهلوی تسلیت عرض نموده و خود را در این غم بزرگ شریک میدانیم.

امیر هوشنگ هوشیدری مقدم

آ ـ ۱۶۶۱۱

جناب آقای کامبیز شامبیاتی

بااندوهی‌عمیق‌خود را درسوک عزیز از دست رفته‌ات شریك میدانیم .

روابط عمومی وزارت آب و برق

آ ـ۱۶۵۹۵

جناب آقای دکتر مسیح مرتضوی

مصیبت وارده را بشما تسلیت میگوئیم .

نصرت‌اله چایچی . عین‌اله چایچی

آ ـ۱۶۶۰۵

دوست بسیار عزیز من پروانه حسین‌زاده

مصیبت وارده بشما من را بسیار متاثر کرد . این غم بزرگ‌را تسلیت میگویم و امیدوارم بتوانی درد گران فقدان مادر را تحمل کنی .

منیر مشگین

آ ـ۳۸۰۹۸

آقایان : حسین . عباس . حسن . محمد و محمودشمس‌لطیفی

بااندوه فراوان درگذشت ناگهانی پدر گرامیتان راتسلیت عرض نموده بقاء عمر و سلامت بازماندگان را از درگاه احدیت مسئلت دارد .

هوشنگ محیطی اصلی

آ ـ۱۶۵۵۹

هیئت مدیره و کارکنان شرکت سان‌فلور

مصیبت وارده را به آقایان حسن دستمالچی و مهندس رضا دستمالچی تسلیت میگویند .

آ ـ۳۸۲۵۰

رئیس ، کارمندان و داوطلبان گروه صلح امریکا درایران

بانهایت تاسف و تالم درگذشت نابهنگام و رقت‌بارخانم صدیقه خامنه‌ای را به خانواده آن مرحومه تسلیت عرض کرده و ازدرگاه خداوند متعال صبر و شکیبائی و سلامت بازماندگان را مسئلت مینمایند .

آ ـ۱۶۵۸۱

بانو مریم نورانی و فامیل محترم نورانی

بااندوه‌فراوان‌مصیبت‌وارده را بشما و خاندان محترم‌تان تسلیت عرض‌نموده‌بقای عمرهمگی را از خداوند متعال‌خواهانم

خوانسار : پروین خلیق

آ ـ۳۸۲۶۴

جناب آقای دکتر نجفی جراح بیمارستان فیروزآبادی

مصیبت وارده را بخانواده محترم تسلیت عرض مینمائیم

خسروانی ـ مؤذن‌زاده ـ سجادی ـ شکراللهی

آ ـ۳۸۲۶۶

جناب آقای مهندس احمد مقدم

بانهایت تاسف و تاثر فوت نابهنگام جوان ناکام محمد باقر پژوهی را به آنجناب و خانواده پژوهی تسلیت عرض نموده شکیبائی جنابعالی و خانواده آن مرحوم را از خدای بزرگ مسئلت داریم و خود را در غم شما شریک میدانیم .

همکاران ـ رضا هاشمی ـ علی زرخشک ـ محمد علی احمدی ـ محمد ابراهیم احدی ـ حسین ترکمنی ـعلی‌سلیمانی محمد امرالهی ـ علی رحیمی ـ سیروس یوسفی .

آ ـ۳۸۲۶۸

باکمال تاثر و تاسف درگذشت شادروان پرویز آزادخوئی معاون آتش‌نشانی پلیس راه‌آهن و هواپیمائی کشوری را از سوی خودو افسران و درجه‌داران و افراد به بازماندگان آن فقید سعید تسلیت عرض مینمایم .

سرتیپ پریور

آ ـ۱۶۶۵۹

جناب آقای ناصر سرداد

خبر اندوهناک و جانگداز فوت ابوی گرامی آندوست عزیز موجب نهایت تاثر و تاسف گردید .

مارا در غم خود شریک بدان . دوستانت

منوچهر حقانی ـ ابوالقاسم مقدم ـ مسعود حقانی ـحمید هاشمی ـ صادق مسلکی

آ ـ۱۶۶۳۹

آقای علی‌اکبر آزادخوئی

بدین وسیله‌درگذشت برادر عزیزتان را تسلیت‌گفته‌و خودمان را دراین مصیبت وارده شریک میدانیم .

کارکنان اداره آبادانی و مسکن استان مرکزی

آ ـ۱۶۶۵۱

جناب آقای شامبیاتی

رئیس روابط عمومی وزارت آب و برق

مصیبت از دست دادن فرزند غم جانکاهی است برای جنابعالی و خانواده محترم صبر و سلامتی مسئلت داریم .

قدرت‌اله شریفی پور . ابراهیم خلیلیان

آ ـ ۱۶۶۳۱

جناب آقای شامبیاتی

مصیبت وارده را تسلیت گفته خود را در غم شما شریک میدانیم .

محمود نوزادی . هوشنگ نوزادی

آ ـ ۱۶۶۳۱

جناب آقای مهندس ذاکرزاده رئیس کارخانه قند لرستان

مصیبت وارده را به آنجناب و سایر بازماندگان مرحوم عبادی تسلیت عرض مینمائیم .

کارکنان کارخانه قند لرستان

آ ـ ۳۸۳۵۸

سپاسگزاری

بدینوسیله از علمای اعلام و ریاست معظم دانشگاه‌تهران رئیس و اساتید بزرگوار دانشکده داروسازی و تیمساران‌گرامی و جامعه محترم پزشکی شهرستان اردبیل سروران وهمکاران و اقوام و دوستان و همشهریان مکرم و بانوان محترم که در مراسم تشییع و تدفین و مجالس ختم و شب هفت یگانه عزیز ازدست رفته‌مان شادروان **دکتر سید توحید عاملی** حضورا یابوسیله تلگراف نامه و جرائد ابراز همدردی مرموده وباعث تسکین آلام روحی همه داغدیده‌گان در این مصیبت جان‌فرسا گودیده از صمیم قلب سپاسگزار بوده توفیق و سلامتی همه سروران را مسئلت داشته چنانچه بعلت تالمات شدید روحی موفق بعرض تشکر نشویم صمیمانه پوزش میطلبیم.

خانواده عاملی و علوی و وابسته

آ ـ ۱۶۶۱۷

تشکر و اعتذار

از کلیه سروران ارجمند، علما، روحانیون ، مدیران، همکاران، دوستان و بستگان که باشرکت درمراسم تشییع و مجالس ختم همسر ومادر عزیزمان چه در تهران و چه در شهرستان یزد، ابراز تفقد نموده یا توسط نامه و تلگراف و آگهی تسلیت در روزنامه‌ها ابراز همدردی وعنایت‌فرموده‌اند بدینوسیله اظهار سپاسگزاری می‌نمائیم چنانچه بعلت تالمات روحی توفیق عرض سپاس حضوری دست نداد پوزش می‌طلبیم .

سید کاظم طاهری. سید محمود طاهری. سید ناصر طاهری

آ ـ۱۶۵۷۹

جناب آقای دکتر اسفندیاری مدیر عامل محترم انجمن بهداری شهرستان شمیران

با یکدنیا تاثر و تاسف مصیبت وارده را تسلیت عرض نموده بقای عمر آن جناب و خاندان محترم را از درگاه‌احدیت خواستاریم .

دکتر نجم‌آبادی ـ دکتر هدایتی ـ دکتر دهدشتی ـ دکتر گوهری ـ دکتر ذکاء ـ دکتر عدل ـ دکتر راستی ـ دکتر قاسمی ـ دکتر گلشن ـ دکتر مساوات ـ دکتر خاتمی ـ دکتر اکبری ـ دکتر ابراهیمی ـ دکتر سپهری ـ دکتر سریر ـ دکتر دریابادی ـ دکتر رسولی ـ دکتر حسنتاش ـ دکترموسویان ـ دکترشریفیان ـ دکترزهرائی ـ دکترشبیری ـ دکترمیرحسینی ـ دکتر بازارگادی ـ دکتر مزده ـ دکتر مومنی ـ دکتر معتقد ـ دکتر مقصودی ـ دکتر مامگرفته ـ دکتر هوشمند ـ سرتیپ دست‌غیبی ـ اکرم وکیلی ـ خانم مفیض ـ رفعت خواجوی ـ رباطی ـ فرخ‌زاد ـ فاطمی ـ سبزواری ـ بانطور

آ ـ ۱۶۶۴۹

جناب آقای ابراهیم و خلیل دشتی‌پور

بانهایت تاسف فوت مادر گرامتان را بشماو خانواده محترم صمیمانه تسلیت گفته در غم شما شریک هستیم.

خانواده های نامدار کاوه

---

۴ نوع نان ماشینی از این هفته در تهران‌عرضه میشود

سورایعالی اصناف‌امروزاعلام کرد:

از این هفته چهار نوع نان در فروشگاههای تهران برای مصرف مردم عرضه خواهد شد . این نانها در کارخانه نان ماشینی «اتکا» پخته میشود و در چهار نوع بشرح زیر فروخته خواهد شد .

نان نمکی فرم بولکی وزن ۱۵۰ گرم بهاء ۲ر۵۰ ریال .

نان نمکی فرم بولکی وزن ۳۰۰ گرم قیمت ۵ ریال . نان‌نمکی فرم بربری وزن ۲۵۰ گرم‌قیمت چهار ریال . نان شیرین وزن ۲۵۰ گرم قیمت ۶ ریال .

شورا در اطلاعیه خودافزود: که مردم تهران میتوانند نان های عرضه شده این سازمان را در سراسر تهران از فروشگاهها و مغازه‌های نزدیک منزل خود تهیه و خریداری کنند .

رفتگرهای کرمان به فکر آخرت افتاده‌اند !

سرپرست رفتگران کرمان ، بنام سید عباس طاهری دست اندرکار ایجاد گورستان مجهزی برای‌همه‌رفتگران این شهرستان است‌وبا جمع آوری مبالغی‌پول، وخرید یک قطعه زمین در جوار گورستان عمومی کار مقدمات ایجاد « خانه آخرت» رفتگران را فراهم کرده است!

خبرنگار ما در کرمان‌گزارش داد: سرپرست رفتگران چندی پیش همه رفتگر های کرمان را دور خودش جمع کرد و طی‌یک سخنرانی طولانی ، از مرگ و زندگی برایشان حرف زد وتاکید کرد که این دنیا فانی است و باید بفکر آخرت بود و بعد به همه آنها وعده داد در صورتی که در ایجاد « بهشت زهرای رفتگر ها» با او همکاری کنند، هررفتگری را بعد از مرگ با تشریفات‌خاصی‌به‌خاك میسپارد! فعلا رفتگران کرمان هر یک در حد استطاعت خویش مبلغی به سید عباس داده‌اند تا او برای آنها لااقل خانه آخرت تهیه کند!

کسبه بازار روزقول دادند گرانفروشی نکنند

جرم گرانفروشی کسبه بازار روز بهجت آباد از طرف‌کمیته اعضای صنفی بخشوده شد و به آنها از امروز اجازه دادند که کار و کسب خود راشروع کنند . کسبه بازار روز بهجت آباد قول داده اند که دیگر گرانفروشی نکنند.

امروز کمیته اعضای صنفی یک جلسه عمومی تشکیل دادند . در این جلسه‌اقدامات اصناف در مدت یکماه گذشته مورد ارزیابی قرار گرفت . کمیته اعضای صنفی امروز نرخ تره بار و میوه‌راتصویب کرد : این نرخ در شماره آینده اطلاعات چاپ خواهد شد .

فردا دریا ناآرام است

هوای تهران امروز یك‌درجه خنک شد و حداکثر حرارت‌به ۳۶ درجه رسید. هوای تهران در دو شب گذشته بعلت ابری بودن و عدم تشتشع زمینی گرم بود ولی بامداد که ابرها ازمیان میرود هوا خنکتر میگردد.

دریا در روز نیجشنبه‌مواج بوده و بتدریج از شدت موج های آن کاسته خواهد شد . درجه حرارت آب دریا ۲۴ درجه گزارش شده است .

قصریخ توضیح میدهد :

خشک‌شدن درختان جاده پهلوی ارتباط به‌قصریخ ندارد

بقیه‌از صفحه آخر

زمین‌آبکش نیست باعرض‌تشکر ازوزارت آب‌و برق پس‌ازبررسی واظهارنظر کارشناسان‌متخصص آن‌وزارتخانه قصریخ به هزینه خودوبا اطلاع‌شهرداری به مدت چهارماه مبادرت ؛ حفر کانال تاقشرآبکش‌نمود . مدت سه سال‌است که‌این‌وضع‌موجوداست و هیچ ارتباطی به وضع درختان درحال حاضر نداشته و ندارد . مجموعه قصریخ که نظیر آن‌در هیچ پایتخت دیگری وجودندارد باصرف هزینه هنگفتی تاسیس گردیده‌وبسیارفنی‌وپیشرفته‌است بنابراین منطقا بعید به نظر می‌رسد که فاضلاب آن واردنهر مجاور خیابان گردد.

در قصریخ روزانه و ماهانه و سالانه از مواد شیمیائی برای تاسیسات ورزشی و یا دیگر قسمت ها بهیچ‌عنوان‌استفاده‌نمی شود ودستگاه های مولد برودت تمامابرقی هستند از ضدیخ به عنوان ناقل سرما در مدار کاملا بسته‌و عایق استفاده میگردد‌و این ماده آنقدر گران‌است که حتی یك لیتر آن هدر نمیرود.

وامابراجع‌به درختان خیابان پهلوی به نوبه خود دلسوزانه یادآور می گردد که احتمال خشك شدن ، کلیه درختان خیابان پهلوی را تهدید می کند وآثار همه گیرشدن آن درنقاط مختلف‌جاده پهلوی برای العین مشهوداست . این موضوع‌توسط کارشناسان خارجی نیز تائیدو در مطبوعات چندی قبل درج‌شده است.

خیلی بجابود برای روشن‌شدن امروحفظ آبروی موسسه‌ای که متعلق به‌این مملکت‌است‌و جای آن دارد که باعث افتخارشهر باشد قبل از ایجاد جنجال اقلا مسئولین فنی شهرداری و نمایندگان انجمن شهر ازاین تاسیسات بازدید می کردند . تاسیساتی که میلیون ها ریال بدون‌توجه به‌بازدهی ناچیزمادی آن‌وصرفا برای‌پیشبرد هدف‌های پیشرفت‌اجتماعی مملکت جهت تقویت‌قوای جسمی و روحی جوانان در آن سرمایه گذاری شده‌است علی‌القاعده در تمام ممالك پیشرفته این‌نوع‌تاسیسات عام‌المنفعه متعلق به عموم می‌باشدودیگر از جنبه کالای‌متحرك یاسرمایه قابل نقل وانتقال‌خارج می‌گردد طبعا حفظ این نوع سازمان ها چه از لحاظ‌معنوی وچه‌ازلحاظ مالی از وظائف شهرداری هر شهر میباشد . حال آنکه‌شهردار محترم تهران نه‌تنها کمك ومساعدتی برای پیشرفت امور این سازمان نفرموده‌اند بلکه با ذکر مطالبی باعث‌تشویش‌خاطرنیز گردیده‌اند بااین‌حال قصریخ‌برای هرگونه بازرسی فنی مقامات ذیصلاح جهت‌روشن شدن امر آماده‌می باشد.

آ ۳۸۲۹۸

نعمت‌الله آغاسی

محبوب‌ترین خواننده مردم در

گاردن‌پارتی شاد ـ شاد ـ شاد

«به نفع امور خیریه»

بانضمام ۵ ساعت آتراکسیون هنری (رقص های ملی و عربی) ترانه‌هائی از حسین موفق ـ ایرج مهدیان ـ ناهید آزیتا

و ده ها برنامه تفریحی دیگر در

گاردن‌پارتی شاد ـ شاد ـ شاد

به نفع امور خیریه

با غرفه های متنوع ، سرگرمی ، بازی و شانس محیط خوب و باصفائی برای تفریح خانواده ها

نشانی ـ خیابان پهلوی بالاتر از هتل هیلتون ـ

اطلاعات ۱۳۰۴

چهارشنبه ـ دهم شهریور ماه ۱۳۵۰
دهم رجب ۱۳۹۱ـ اول سپتامبر ۱۹۷۱
شماره ۱۳۵۸۶ـ سال چهل وششم
استخراج دکتر ریاضی کرمانی

ساعات شرعی
اذان صبح . . . . . ساعت ٤
طلوع آفتاب . . . . . ساعت ٥و٣٤ دقیقه
ظهر شرعی . . . . . ساعت ١٢و ٦ دقیقه
اذان مغرب . . . . . ساعت ٦و٥١ دقیقه

ایران برای گرفتن امتیاز نفت از انگلیس، پذیره نمیپردازد

* در کنار منطقه‌ایکه شرکت ملی نفت و بی‌بی تقاضا کردند نفت‌استخراج‌میشود
* ۱۵ تا ۲۰ روز دیگر نتیجه مذاکره با دولت انگلستان اعلام خواهدشد

از علی باستانی

بعداز ۹۹ سال که‌جولیوس‌رویتر انگلیسی امتیازاستخراج نفت را از میرزا حسن خان سپهسالار رئیس دولت وقت ایران گرفت شرکت ملی‌نفت ایران با دولت محافظه کار انگلستان واردمذاکره‌شده‌است که امتیاز استخراج نفت فلات قاره آنکشور راکسب‌کند.

اگر ۱۵ یا۲۰ روز دیگر نتیجه نهائی مذاکره مثبت‌اعلام شود ، برای اولین بار ایران در رشته اکتشاف و استخراج از محدوده داخلی کشورخارج‌شده، وارد یك فعالیت و رقابت‌جهانی گردیده است .فعالیت‌جهانی در رشته اکتشاف و تولید همیشه در دست کمپانیهای بزرگ‌یاافراد آنها بوده‌است ، حتی دولت های بزرگ صنعتی مثل آلمان هم‌قادر برقابت و دخالت دراین رشته نبودند . بهمین جهت شرکت ملی نفت دراولین تلاش‌جهانی خود با « بی ـ پی » یکی از هفت خواهران نفتی شریك شده ، تاریسك سرمایه‌ای را کاهش‌و شانس موفقیت را افزایش دهد.

نفت دریای شمال

دریای شمال بخصوص‌نواحی بین انگلستان و نروژ یکی از نقاط امیدوار کننده‌نفتی‌شناخته شده‌است .

از چندسال قبل باین طرف تمام کمپانیهای بزرك نفتی‌جهان با آخرین وسایل علمی‌وسرمایه های کلان در تفحص و تجسس میباشند.

تاکنون نفت و گاز بمقدار تجاری و قابل ملاحظه‌ای بدست آمد بهمین جهت فعالیت کمپانی ها در این منطقه روزبروز روبه افزایش است .موقعیت دریای شمال طوری است که اگرروزی نفت فراوان بدست اید اروپا از یك نفت ارزان و کمپانیهای صاحب چاه نفت ، از یك فروش مطمئن و پرسود تر از خاورمیانه برخوردار خواهند شد.

با اکتشاف نفت در دریای شمال ، اروپا از یك تهدید و خطر دائمی ناشی از قطع نفت مناطق عربی و خاور میانه نجات پیدا میکند . بهمین جهت‌علاوه بر سود فراوانی که برای کمپانی های نفتی متصوراست خود دولتهای اروپائیز با تمام قدرت بدنبال اکتشاف‌واستخراج این منطقه هستند.

پذیره داده نمیشود

دولت انگلستان ۱۵ قطعه از فلات قاره این منطقه دریائی را بمزایده گذارده است .تقریبا همه کمپانی های بزرك‌نفتی‌جهان دراین مزایده جهانی شرکت کرده‌اند حتی کمپانی های‌بزرك تاکنون برای بعضی مناطق که پذیره خواسته شد ، تا ۲۱ میلیون لیره انگلیسی پذیره پرداختند.

شرکت ملی نفت ایران که از مدتها پیش در این منطقه برای تاسیس پالایشگاه‌فعالیت داشت برای‌اولین‌بار تصمیم گرفت در زمینه اکتشاف و استخراج فعالیت‌خودرا آغاز کند .بهمین جهت همه مزایده های ۱۵ قطعه‌رامورد بررسی‌قرارداد ، سرانجام تصمیم گرفت‌باشرکت نفت انگلیسی « بی ـ پی » که قبل‌از تاسیس کنسرسیوم‌صاحب امتیاز مطلق نفت جنوب ایران بود و هم‌اکنون ٤٠ درصدسهام کنسرسیوم رادردست‌دارد و اصولا روی نفت‌ایران شهرت وموقعیت جهانی پیدا کرده است ، وارد مذاکره شود تا

بقیه درصفحه ٤

جلوه‌ای از تخت جمشید در میدان ونك

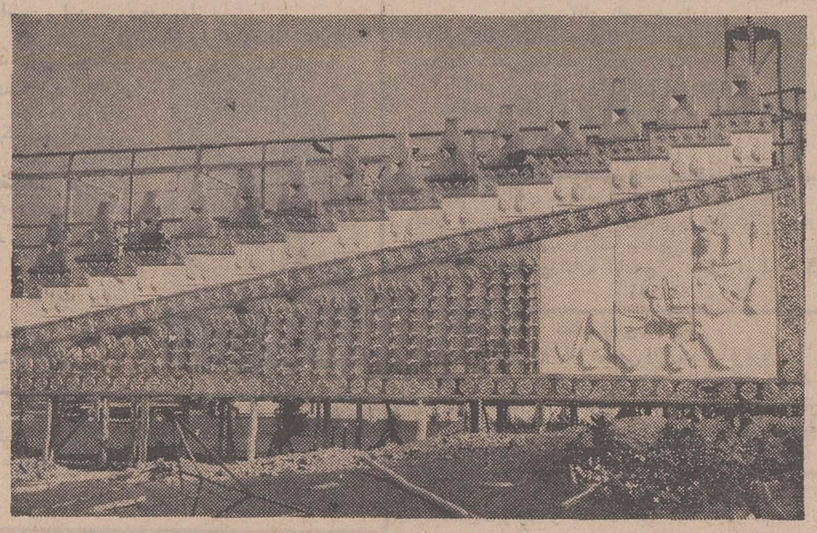

بانزدیك شدن‌جشن‌های دوهزارو پانصدساله بنیانگذاری شاهنشاهی‌ایران برنامه های آذین بندی خیابان های تهران به سرعت‌روبه اتمام است .

از جمله این برنامه ها نصب‌نمونه‌ای از دیوار ها و پله های تخت جمشید درمیدان ونك تهران است .

این نمونه که از چند روزپیش‌شروع به ساختمان آن شده به کمك چراغهای قوی شکوه وعظمت تخت‌جمشید ، بایتخت شاهان هخامنشی درمیدان ونك درجلو چشم هربیننده‌ای تکرار خواهد کرد .

فروشگاه بزرگ ایران
FOROUSHGAHE BOZORGE IRAN
IRAN DEPARTMENT STORE
چهارراه شاه
برای روپوش مدرسه بچه های‌خود هیچ نگران نباشید .
فروشگاه بزرگ ایران
بهترین نوع روپوش مدارس‌راتهیه دیده است.

پسرخاله معظم تیمسار سپهبد امجدی

انتصاب جنابعالی را بسمت معاون نخست‌وزیر و رئیس‌سازمان تربیت‌بدنی وتفریحات سالم کشور از صمیم قلب تبریك عرض نموده موفقیت‌روزافزون آنجناب‌رادرراه‌خدمت‌به شاهنشاه‌آریامهر ومیهن عزیز آرزومندم . آ ـ ٣٨٠٠٤ خرمشهر ـ مهندس سعید امینی

آگهی مزایده

بانك ملی ایران ششدانگ عرصه و اعیانی محل یکباب کارخانه پلاکهای شماره ۱و۲و٤و۲٤۹ الی ۲٥٥ فرعی از ۲۲٤ اصلی بمساحت ٥ر۱۱٤ متر مربع واقع در خیابان ۱۲ متری جدید علی‌آباد و غرب پاسگاه ژاندارمری خزانه فرح آباد که دارای حدود ۱۹۰۰ متر زیر بنا میباشدازطریق مزایده بفروش میرساند. خریداران میتوانند برای دریافت برگ‌شرایط‌مزایده بدفتر اداره ساختمان این بانك واقع در خیابان سعدی‌جنوبی نبش کوچه ممتاز مراجعه و در صورت تمایل پیشنهاد خود راطبق شرایط‌مزایده‌تا آخر وقت‌اداری روز ٥ر۷ر۱۳٥۰بدفتر اداره ساختمان این بانك تسلیم نمایند . پیشنهادات واصله در ساعت ۱۰ صبح روز ٦ر۷ر۱۳٥۰ باز و قرائت خواهدشد. عوارض و مالیات و هزینه آگهی بعهده برنده مزایده بوده و به پیشنهادات فاقد سپرده و مشروط و مبهم ترتیب اثرداده نخواهد شد . م‌الف۷۳۸۹

۳ـ۱ بانك ملی ایران

آگهی استخدام

نیروی‌زمینی شاهنشاهی جهت تکمیل کادر پرسنل غیرنظامی خود تعدادی کارمند لیسانسیه زبان انگلیسی در تهران‌وحسابدار دیپلمه دربیرجند از طریق مسابقه برابر قانون استخدام کشوری استخدام‌می نماید . داوطلبین واجد شرایط می توانند همه روزه غیرازروزهای‌تعطیل و پنجشنبه از ساعت ۷ الی ۱٥ از تاریخ ۱۰ر٦ر٥۰تاتامین احتیاجات جهت ثبت نام و کسب اطلاعات بیشتر به آجودانی کل نیروی زمینی شاهنشاهی شعبه استخدام واقع درخیابان سوم اسفندروبروی‌بیمارستان فرح‌نازپهلوی‌مراجعه نمایند .م الف ۷٤٦۹ آجودانی‌کل نیروی زمینی شاهنشاهی

۱ـ۳۸۲۰۲ ٤ـ۱

قصریخ توضیح میدهد :

خشك‌شدن درختان جاده پهلوی ارتباط به‌قصریخ ندارد

در مورد اظهارات شهردارمحترم تهران در جلسه‌اخیرانجمن‌شهر درباره رابطه فاضلاب‌قصریخ باخشك شدن یابیماری درختان جاده پهلوی لازم به‌توضیح‌است که‌اولا این وظیفه شهرداری هر شهراست که برای‌رفاه‌مردم شهر کانال‌فاضلاب‌ایجاد نماید. ثانیانظر باینکه در این ناحیه

بقیه در صفحه ۱۹

آگهی مناقصه شماره ۱۳۲۸ر۵۰

راه آهن دولتی ایران یکدستگاه تلمبه شناور سه فاز۳۸۰ ولت مورد نیاز را برطبق مشخصات و شرایط مربوط ازمحل طرحهای سازمان برنامه از طریق مناقصه تحویل تهران انبار (د) خریداری مینماید .

داوطلبان شرکت در مناقصه میتوانند در ساعت اداری جهت دریافت اسناد مناقصه باداره کل کارپردازی مراجعه فرمایند شرکت کنندگان در مناقصه باید مبلغ ۷۰۰۰ ریال سپرده شرکت در مناقصه به صندوق راه آهن پرداخت و رسید صندوق یا معادل همان مبلغ ضمانت نامه بانکی صادر یکی از بانکهای مجاز ایران که لااقل یکماه اعتباردداشته باشد بضمیمه پیشنهاد خود تا ساعت ۹ صبح روز ۱۰ر۷ر۵۰ در صندوق پیشنهادها واقع در اداره کل کارپردازی بیاندازند پیشنهادهای واصله ساعت ده روز مزبور باز و قرائت خواهد شد. حضور پیشنهاد دهندگان یا نمایندگان مجاز آنها در جلسه مناقصه آزاد است وراه آهن‌دردویاقبول هریک یاتمام پیشنهادها مادامیکه قرار داد مبادله نشده است ،جزا وکلا مختار میباشد . به پیشنهاد فاقد سپرده و مشروط و مبهم و پیشنهادیکه بعد از موعد مقرر برسد ترتیب اثر داده نخواهد شد سپرده برنده اول و نفر دوم مناقصه نگهداری و درصورت استنکاف از انجام معامله بدون تشریفات بنفع راه آهن ضبط خواهد شد . مالیات متعلقه و هرگونه عوارض دیگر بعهده‌برنده مناقصه میباشد م‌الف۷٤٦٤ راه آهن دولتی ایران

۲ـ۱ ۱ـ۳۸۲۱۸

آگهی

استخدام

* به کارمندانی که مدرك تحصیلی لیسانس دارند ، مدرك فوق لیسانس داده میشود .
* کارمندان دیپلمه پس از گذراندن یك دوره چهار ساله ، لیسانس میگردند

مرکز آموزش مدیریت ، سازمان اموراداری‌و استخدامی کشور، باتغییراتی که‌درآن داده میشودشبیه دانشکده خواهدشد و کارمندان دولت دوره های آموزشی رادراین مرکز خواهند گذراندو مدرك تحصیلی‌خواهند گرفت .

این هدف دردو مرحله عملی خواهد شد در مرحله اول که هم‌اکنون مقدمات آن فراهم‌شده است ، دوره‌های جدیدی برای آموزش مدیران کل که دارای مدرك‌تحصیلی لیسانس میباشند دایرخواهدگردید ومدت آموزش یک یا دو سال خواهد بود و به فارغ‌التحصیلان مدرك فوق لیسانس داده خواهد شد.

مرحله دوم ، مشمول‌کارمندانی خواهدشد که دارای دیپلم کامل متوسطه باشند. در این مرحله کارکنان دیپلمه‌دولت جهت اخذ آموزش لازم در این مرکز فرا- خوانده خواهند شد و دوره آموزش‌آنان چهار سال میباشد که پس از طی دوره موفقیت‌در آن دارای مدرك لیسانس میشوند.

انجام مرحله دوم در مرکز آموزش مدیریت بایستی به تصویب وزارت علوم و آموزش عالی برسد که هنوز این مرحله از کار انجام نگرفته است.

بقیه در صفحه ٤

آگهی استخدام

فرماندهی مهمات نیروی زمینی شاهنشاهی برابر قانون استخدام کشوری و افزاربندان ارتش شاهنشاهی جهت‌خدمت‌در حومه شهرستان های (قم . خرم‌آباد . اندیمشك .)تعدادی ماشین‌نویس بومی‌و کارکنان متخصص‌مهماتی (تعمیر کار عمومی) بومی و غیر بومی‌و تعدادی کارمندان لیسانس در مرکز (تهران) را باشرایط زیر باحقوق مکفی استخدام‌می‌نماید .

شرایط استخدام .

۱ـ تابعیت دولت شاهنشاهی ایران .

۲ـ دارابودن صحت مزاج‌طبق گواهی بهداری نیروی زمینی شاهنشاهی .

۳ـ متدین‌بیکی‌از ادیان‌رسمی.

٤ـ سن از ۱۸ سال کمتر و از ۲٥ سال بیشتر نباشد .

٥ـ شرایط تحصیلی .

الف .برای ماشین‌نویس‌حداقل سوم‌متوسطه(شرط‌مطلوب‌دیپلمه و مهارت در امور ماشین‌نویسی و مدرك ماشین‌نویسی فارسی و لاتین .

ب . برای کارکنان متخصص مهماتی(تعمیر کار عمومی)حداقل سوم متوسطه و فارغ‌التحصیل دبیرستان های صنعتی (قادر به انجام کار به ماشین آلات‌و ابزار آلات باشند)

ب.افزاربندان حداقل‌تحصیلات ششم‌ابتدائی(گواهینامه‌تخصصی مربوطه) .

معلومات و تخصص مورد لزوم .

۱ـ حسابدار پایه معلومات (لیسانس حسابداری) .

۲ـ مترجم روسی و انگلیسی پایه معلومات (لیسانس زبان) .

۳ـ ناظر تعمیر و نوسازی (تعمیر کار و مکانیسین).

٤ـ متخصص نگهداری مهمات (تعمیر کار عمومی) .

٥ـ راننده خودرو سنگین با گواهینامه رانندگی ۱ و پایه ۲ همگانی .

٦ـ متصدی بالابر .

۷ـ تراشکار .

۸ـ آشپز (آشنائی‌ومهارت کامل در طبخ) .

۹ـ مکانسین .

۱۰ـ داوطلبان‌میتوانند همه‌روزه از تاریخ نشر این آگهی از ساعت ۸ صبح الی ۱۱ با در دست داشتن‌مدارك مربوطه‌جهت ثبت‌نام و آزمایشهای لازم در تهران باین فرماندهی (دایره اداری) واقع در خیابان فرح ـ شمالی نبش آپاداناجنب‌منبع آب مراجعه نمایند .

مدارك موردنیاز .

۱ـ عکس ٤×٦ دوازده قطعه

۲ـ عین شناسنامه عکس‌دار .

۳ـ دفترچه خاتمه خدمت یا برك معافی دائم باستثنای معافی پزشکی .

٤ـ عین‌مدرك‌تحصیلی وفتوکپی.

٥ـ عین گواهینامه تخصصی مربوطه .

۱ـ۳۸۰۱٦ ۱ـ۳

آگهی

وزارت منابع طبیعی
سرپرستی منابع طبیعی استان کرمان

سرپرستی منابع طبیعی استان کرمان باستناد قسمت اول ماده ٥٦ قانون‌اصلاح قانون حفاظت وبهره‌برداری از جنگلها و مراتع کشور محدوده مشروحه زیررا :

شمالا جاده عزیزآباد ـ رحمت‌آباد ـنوك‌آباد .

شرقا : شاخه شرقی رودخانه کوه‌شاه .

جنوبا : اراضی‌که منتهی میشود بدامنه جبال‌بارزو کوه‌شهسواران (مرزبخش‌ثبتی)

غربا : رودخانه عزیزآباد و بندنساء .

مشتمل بر پلاك های مشروحه زیر واقع در بخش ۳۲ کرمان (حوزه نرماشیر) که مساحت محدوده آن بالغ برسیصد هزار هکتار میگردد .

شمس آباد	٤۰۹۷	قدرت‌آباد	٥۰۸۸	کهورخیمه	٤٥۱٦	سرنك	٤٦٥۷
حاجی آباد	٤٤۱۲	علی‌آباد	٤۰۸۸	ریك‌آباد	٤٦٥٦	جزا مخواست	٤٥٤٥
کهورآباد	٤٤۲۰	سلمان‌آباد	٤٤۱۰	عبداله‌آباد	٤٥۱۷	نعمت‌آباد	٤٥٥۰
علی‌آباد۳ فرعی	٤٤۱۳	شلتوك‌آباد	٤۳۸٦	نابلد	٤٤۳۰	کریم‌آباد	٤۳۳٥
یزدان‌پناه	٥۱۲۱	علی‌آباد	٤٤٤۹	عضنفرآباد	٤٤۱۸	نجف‌آباد	٥۰٥۸
ملك‌آباد	٥۲٥۷	قلندرآباد	٤۳٦۸	حسن‌آباد	۲٤٥۹	حسین‌آباد	٤۳٥٤
محمدآباد	٤۰۸۷	حجت‌آباد	٤٤۷٥	کامرانیه	٤۱٥٤	بدرآباد	٤۱۹۷
عباس‌آباد	٤٤۸۱	حسین‌آباد	٤٤٥٦	محمدآباد	٤۲۰۹	اکرم‌آباد	٤٤۷۹
حیدرآباد	٤۹۲٤	اکبرآباد	٤٤۰۱	مزآباد۱فرعی	٤۳٦۹	بدرآباد	٤٤۸۸
رشتویه	٤٤٥۰	عباس‌آباد	٤٥۱٤	خرم‌آباد	٤٤۲۹	قصر	٤۱٥۳
مبارك‌آباد	٤٦٥٥	رستم‌آباد	٤٥٥٤	رهکش	٤۳٥۳	باقرآباد	٤٤۹۰
شرق‌آباد	٤٥۲۰	مرادآباد	٤٥۰۸	محمودیه	٤۳۷۰	احمدآباد	٤۲۸۱
تهرود	٤۹۲۸	قاسم‌آباد	٤۳۷۱	ناصرآباد	٤٤۷۸	بهرام‌آباد	٥۱۲۳
رضوانیه	٥۲٥٤	اکبرآباد	٤٤۲۱	بدرآباد	٤۱۹٦	سعدآباد	٤٥٥۳
عزیزآباد	٤۲۱۹	علی‌آباد	٥۰٤۹	ارجمند	٤۲٧٦	مهری‌آباد	٤٥٥۲
رشك‌رضوان	٥۱۰۷	بمبویان	٤٥۳۹	جنگل‌آباد	٥۲٥۳	میرآباد	٤۲٦۲
اکبرآباد	٤۲۷۸	سنك‌آباد	٤٥٤٤	محمدآباد	٤۹۲٦	عزیزآباد	٤۲۳۱
جهان‌آباد	٥۲٥٥	خانی‌آباد	٤٥٤۱	ابراهیم‌آباد	٤٥۱۸	سلطان‌آباد	٤٥٥۱
عبدآباد	٤۳۱۹	عباس‌آباد	٤۳۳۸	حسین‌آباد	٤٥۱۹	میرآباد	٤٥۲٥
برج‌اکرم	٤۳۰۷	حاجی‌آباد	٤۳۳۹	بهجت‌آباد	٤۳۲۲	محمدآباد	٤٥۲٦
احمدآباد	٤۳۳٦	ده‌دشت	٤٥٤۹	هاشم‌آباد	٤٥۱٥	ده‌نو	٤٦٥۸
حلاج‌آباد	٤۳۳۷	شریف‌آباد	٤۳۷۳	طالب‌آباد	٤٥٤۳	جعفرآباد	٤٦٤۹
بلوچ‌آباد	٤۳۲۱	دشتو	٤۳۰٥	شریك‌آباد	٤٥۲۲	هاشم‌آباد	٤٦٤۸
جرجند	۳۸۷۰	ده گود	٤٥٤۲	تو کل‌آباد	٥۰۳۱	حسین‌آباد	٤٥۲۳
داودیه	٥۲٥۲	حاجی‌آباد	٤٥۲٤	یوسف‌آباد	٤۳۰۸	خرم‌آباد	٤٥٤۰
تقی‌آباد	٥۰۳٥			قاسم‌آباد	٤٤۸۹	وپلاك ٤٤۱۱و٤۳۱۷	

باستثناء مستثنیات قانونی و عرصه و تاسیسات و محاوط‌روستائی و زمینهای زراعتی و باغات موضوع بند ۳ از ماده ۲قانون ملی‌شدن جنگلها و مراتع کشور و رقباتی که‌قبلا در مورد آنها ماده ٥٦ قانون اصلاح قانون حفاظت . بهره‌برداری از جنگلها و مراتع اعمال شده‌و آراء قطعی کمیسیونهای مربوطه صادرگردیده و یادر کمیسیون مطرح است (طبق کروکی و نقشه های مربوطه موجود در سرپرستی منابع طبیعی)جزءمنابع ملی شده تشخیص و مشمول ماده اول قانون ملی شدن جنگلها و مراتع کشور و منطبق با تعاریف بند های ۱و ٦و۸و۹ از ماده یك‌قانون اصلاح قانون حفاظت و بهره‌برداری ازجنگلهاومراتع میداند .

اشخاصیکه باین تشخیص معترضند میتوانند اعتراضات خودرا بپیوست رونوشت مصدق ویافتوکپی مدارك‌مالکیت باذکردلیل‌ومستندات ظرف یکماه از تاریخ‌انتشار این آگهی بدفتر سرپرستی منابع‌طبیعی استان واقع در خیابان ششم بهمن تحویل و رسید دریافت دارند تا برای‌رسیدگی بکمیسیون مربوطه ارجاع گردد.م‌الف ٦۸٦۷

سرپرست منابع‌طبیعی استان کرمان .اردهالی

آ ـ ۳۷۷۷۰

قابل توجه فارغ‌التحصیلان جویای کار

امکان اشتغال مهندسین برق و الکترونیک که از دو الی ۱٥ سال تجربه در رشته های فوق داشته باشند فراهم است . جویندگان کار میتوانند باداره کل اشتغال فارغ التحصیلان واقع در کاخ وزارت کار و امور اجتماعی بمنظور راهنمائی شغلی مراجعه فرمایند . م الف ۷٤۰۸

اداره کل اشتغال وزارت کار و امور اجتماعی

آ ـ ۳۸۱۹٤ ۱ـ۲

آگهی مناقصه شماره ٤۲

نیروی‌هوائی شاهنشاهی یکدستگاه کنورتور مورد نیاز خود را از طریق مناقصه خریداری مینماید پیشنهاد دهندگان میتوانند با مراجعه بستاد فرماندهی نیروی هوائی «خیابان فرح آباد» و دریافت برگ شرایط و مشخصات پیشنهادات خود را برطبق مفاد مندرج در برگ شرایط تنظیم نموده تا ساعت ۱۲۰۰ روز شنبه ۳ر۷ر٥۰ بدفتر آجودانی ستاد فرماندهی تسلیم نمایند .

م الف ۷٤۱۰ نیروی هوائی شاهنشاهی

آ ـ ۳۸۱۹۸ ۱ـ۲

آگهی مناقصه

سازمان غله کشور حمل مقدار پانزده هزار (۱٥۰۰۰) تن گندم را از اندیمشك به اصفهان بمناقصه میگذارد پیشنهادات تاراس ساعت ده صبح روز بیست و چهارم شهریور جاری قبول و ساعت یازده همان روز بازو قرائت خواهد شدطالبین برای کسب اطلاع از شرایط مناقصه و پیمان حمل باداره امور حمل و نقل سازمان غله کشور روبروی کاخ وزارت دادگستری مراجعه فرمایند . م‌الف۷٤۷۱

۱ـ۲ سازمان غله کشور

شماره ۱ر۹۱٤ر۱۳ر۱٤۱۱
تاریخ ٦ر٦ر٥۰

آگهی‌مناقصه۲

مهندسی نیروی دریائی شاهنشاهی تعدادی پنکه سقفی و رومیزی بشرح برك مشخصات موجود در دفتر مهندسی نیروی دریائی (واقع در ستاد نیروی دریائی ـ جاده قدیم شمیران جنب ستاد بزرك ارتشتاران) را از طریق مناقصه خریداری مینماید . پیشنهاد دهندگان میتوانند با مراجعه به مهندسی نیروی دریائی شاهنشاهی برك مشخصات را دریافت و برابر آن نسبت به تنظیم پیشنهاد خود اقدام نمایند قبول پیشنهادات تا ساعت ۹ روز ۲۸ر٦ر٥۰ خواهد بود .

مهندسی نیروی دریائی شاهنشاهی

آ ـ ۳۷۹۹۰

شرکت ملی نفت ایران

TECHNICAL GRADUATES
IMMEDIATE VACANCIES

IRANIAN OIL OPERATING COMPANIES are in need of fully experienced Technical Contracts Assistants with the following requirements for their Operations in Tehran and Masjed-e-Solayman:

AGE:	30 or over
SEX:	Male
EDUCATION:	Technical Graduates of recognized university preferably qualified in engineering.
EXPERIENCE:	For senior positions, 10 years diversified engineering and construction experience with experience on commercial aspects and in the preparation and administration of large contracts. Candidates with 5 years experience will be considered for less senior positions.
LANGUAGE:	Comprehensive command of English — Ability to write clearly, concisely and accurately.
RELIGION:	One of the recognized religions of Iran.
MILITARY SERVICE:	Performed or exempted.

Applicants should not be government employees and should apply in person to **NATIONAL IRANIAN OIL COMPANY, RECRUITMENT AND REDEPLOYMENT DIVISION** at No. 76. Kakh-e-Shomain, Tehran daily between 8:00 and 11:00 a.m. with their educational certificates and one photograph.

استخدام کتابدار وماشین نویس

دانشگاه ملی ایران دو نفر لیسانسیه علوم کتابداری‌یا زبان انگلیسی و یک نفر ماشین نویس فارسی و لاتین (که به زبان انگلیسی آشنائی داشته باشد) از طریق آزمایش کتبی‌و مصاحبه استخدام مینماید .

آزمایش کتبی ساعت ۹ بامداد روز دوشنبه ۱٥ شهریور ماه ۱۳٥۰ در کتابخانه مرکزی دانشگاه ملی ایران واقع در اوین انجام خواهد شد .

دانشگاه ملی ایران

۲ـ۱ آ ـ ۳۷۰۱٦

از صبح چهارشنبه سوم شهریورماه
بهروز وثوقی در فیلمی بکارگردانی: مسعود کیمیائی
داش آکل
اقتباسی باشکوه از داستان جاویدان نویسنده بزرگ «صادق هدایت»

هفته‌ایکه گذشت :

مطبوعات ایران فیلم بزرگ داش‌آکل را جدی گرفتند و از آن تجلیل کردند

کیهان :
داش آکل دارای صحنه‌های دلپذیریست فی‌المثل فصل‌قشنگ گورستان موقعی که داش آکل بصورت مرجان آب می پاشد. داش‌آکل فیلمی است‌که‌بهرحال نوید دهنده روز های بهتری برای سینمای ایران است.

دختران و پسران
فیلم ، بیشتر از آنچه ما فکر میکردیم یک زندگی ساده و معمولی هدایت‌بود.به‌وضوح مشخص است که‌تمام‌بازیگران زمانه‌ی داش‌آکل را حس کرده‌اند .

تهران مصور :
شاید اگر نام کیمیائی را در تیتراژ نمی‌دیدیم و هنرپیشه‌ها را نمی‌شناختم گمان می بردم که داش‌آکل را خود هدایت‌ساخته است . آنهم در ذهنش . داش آکل بی‌هیچ گزافه‌گوئی یک شاهکار است . آنهم در سطح دنیائی .

سیبدو و سیاه :
فیلم داش‌آکل چنان هنرمندانه وچنان استادانه ساخته شده‌که بنوبه خود نقطه عطف دیگری رادر سینمای‌ایران بوجودخواهد آورد .

اطلاعات هفتگی
داش‌آکل حماسه‌ی تنهائی آدم است. داش‌آکل کیمیائی درست همانند داش‌آکل هدایت اثری است که هرگز غیرواقعی بنظر نمیرسد .... کیمیائی با اولین تصویر فیلم خود قدرت‌جادوئی خود را به جماعت روشنفکر عرضه داشت ...

خواندنیها :
ماروشنفکران‌ایرانی وعلاقمندان‌بادبیات‌کشور ودوستداران صادق‌هدایت را بسیج میکنیم فیلم‌داش‌آکل‌باآنچنان‌شکوهی آغاز میشود که‌یکدنیازیبائی وهیجان‌وهنرراباهم‌آمیخته‌است

فردوسی
خلاصتان کنم . داش آکل یك شاهکار است .
در داش‌آکل سعی شده‌همه‌چیز بجوهر سینما نزدیک شود. این فیلم دو قطبی است . یکطرف داش آکل است آدمی که با حفظ معیارهای گذشته به‌ضدیت با قطب دیگر میپردازد.

روشنفکر :
کیمیائی درواقع‌یک«استاد صادق‌هدایت‌شناس است» نه‌تنها داش‌آکل اورا باتمام وجود به‌سینماکشانده بلکه این‌هدایت است که درفیلم داش‌آکل کیمیائی برای‌ما مرثیه می‌خواند

امید ایران :
(داش‌آکل) چیزی نبود که‌بشود سرسری‌ازآن گذشت و نادیده‌اش گرفت در فیلم داش آکل منفردزاده کاری کرده درخور تحسین وتجلیل واقعا موزیك متن‌فیلم مسحورکننده واعجاب‌آور است .

از فردا صبح آغاز دومین هفته در سینما های :
کاپری ـ آسیا ـ رکس ـ شهوند ـ لیدو ـ نپتون ـ رنگین کمان ـ همای ـ ژاله ـ پاسارگاد ـ توسکا ـ المپیا ـ چرخ‌وفلك شرق ـ فیروزه وسیلورسیتی(قلهك)