اطلاعات

۲۸ صفحه

دوشنبه یازدهم بهمن‌ماه ۲۵۳۵ـ شماره ۱۵۲۲۷ تکشماره ۱۰ ریال

اتاق اصناف به‌توزیع‌کنندگان‌گاز اخطارکرد

کاهش توزیع گاز در تهران

۸۰۰ هزارخانوار تهرانی از لحاظ کمبود گاز درمضیقه هستند

در صفحه ۳

در کمیسیون دادگستری مجلس باحذف تبصره‌های ۴و۵

شرایط تخلیه در لایحه مالک ومستأجر تغییر کرد

در صفحه ٤

شهبانو درمیان دانشجویان

علیاحضرت شهبانو بعداز ظهر دیروز پس‌از اعطای گواهی نامه های دانش ـ آموختگان مدرسه عالی شمیران، دانشجویان‌هنرمند این مدرسه را که در جشن پایان اولین دوره تحصیلی هنرنمایی کرده بودند مورد مرحمت قرار دادند و بنابر استدعای دانشجویان ، در جمع آنان عکسی به یادگار گرفتند. در صفحه ٤

وزیر آموزش و پرورش اعلام کرد :

رفع محدودیت ارتقاء معلمان ومدیران

★ معلمان و مدیران لیسانسیه دبستانهاو کودکستانها تا بالاترین گروه ارتقاء می‌یابند

در صفحه ٤

وزیر بهداری :

هزینه عمل جراحی یکی ازپزشکان ۱۰۰هزارتومان است

در صفحه ٤

پشم‌شیشه به مقدار محدود موجود است .
۸۵۹۲۷۸ ـ ۸٤٤٦۹٤

خلعتبری وزیر امور خارجه ایران در یک کنفرانس مهم مطبوعاتی آنرا تشریح کرد

سیاست ایران درمورد امریکا،شوروی وعراق

۱ ایران لاشه هواپیما را از یمن جنوبی پس گرفت

۲ ایران‌همیشه ازشوروی‌اسلحه خریداری کرده است

۳ ایران وعراق قصد تجاوز بهم ندارند

۴ ۱۰۸ هزار کرد عراقی بکشور خود بازگشتند

درصفحه آخر

ناصر تقوائی تهیه‌کننده سریال دائی‌جان‌ناپلئون:

دائی جان ناپلئون سرجنگ باصنف قصاب ندارد

صفحه ٤

توسط بخش خصوصی احداث میشود :

اتوبانهای تهران به‌شمال وجنوب کشور

شرایط واگذاری احداث اتوبان به بخش خصوصی اعلام شد

در صفحه آخر

جزئیات رشوه‌خواری طرح عباس آباد دردیوان کیفر

مبلغ رشوه کم بود!

بعلت کم بودن مبلغ رشوه ، نعیمی راد رشوه دهنده را ازخانه‌اش بیرون کرد

در صفحه ۳

در صفحه ٤

۵۰۰ میلیون تومان کلاهبرداری یک‌وکیل دادگستری باتهام‌جعل، خیانت درامانت وکلاهبرداری بازداشت‌شد

شعبه ۱۹ دادگاه جنحه ، امروز قراربازداشت یک وکیل پایه یک دادگستری را تائید کرد .

وکیل دادگستری «سعید یگانه » نام دارد که‌متهم است ۵۰۰میلیون‌تومان از موکله‌اش کلاهبرداری کرده و مبلغ کلاهبرداری را به نام فرزندان خود به ثبت رسانده است .

طبق اطلاعی که خبرنگار ما بدست آورده است :

سعید یگانه قبلا باقرار بازداشت موقت از سوی بازپرس شعبه یک دادسرای تهران زندانی بود .

در پرونده اتهامی سعید یگانه آمده است که او با جعل اسناد و مدارک و خیانت در امانت از موکله‌اش ـ خانم شقاقی ـ ۵۰۰ میلیون تومان کلاهبرداری کرده و براساس شکایت موکله ، پرونده‌ای در دادسرای تهران تشکیل شد و پس ازتحقیق به بازداشت‌سعید یگانه منجر شد .

لایحه ادغام وزارتخانه‌های کشاورزی‌و تعاون تقدیم سنا شد

انتقال وادغام سازمانهای دووزارتخانه

★ دخانیات به وزارت صنایع و سازمان‌شهرو روستاها به وزارت بازرگانی منتقل‌میشود

لایحه تجدید سازمان کشاورزی کشور و تاسیس «وزارت کشاورزی و عمران روستائی» تقدیم مجلس سناشد.

بموجب‌این لایحه که بامداد امروز توسط‌مهندس منصور روحانی وزیر کشاورزی و منابع طبیعی و سرپرست‌وزارت تعاون و امور روستاها تقدیم گردید، کلیه وظائف سازمانهای مختلف وزارت تعاون‌و امور روستاها، در وزارتخانه‌جدید کشاورزی و عمران روستائی متمرکز میشود و کلیه‌کارکنان و دارائی‌و اعتبارات و تعهدات دو وزارتخانه کشاورزی و منابع طبیعی و تعاون و امور روستاها به وزارتخانه جدید منتقل میشوند .

در تشکیلات جدید این وزارتخانه ، شرکت دخانیات ایران بوزارت صنایع ومعادن منتقل میشود و سازمان تعاون مصرف شهر و روستا وابسته بوزارت بازرگانی می گردد و وزارت بازرگانی‌اجازه خواهد یافت که متدرجا تمام یا قسمتی از تاسیسات‌و دارائی های‌این‌سازمان را به‌شرکتهای تعاونی مصرفیا صنفی‌و اگذار نماید .

ادغام یا انحلال

در مورد اجرای قانون تعاون کشور نیز مقرر گردیده است‌که‌جز در مورد تعاونیهای روستائی‌و کشاورزی ،اجرای قانون تعاون کشور به‌وزارت بازرگانی‌محول میشود ووزیر کشاورزی و عمران روستائی در مجامع صاحبان سهام

بقیه در صفحه ٤

درگذشت بانو انورالملوک رزم‌آراء (هدایت) همسر سپهبد شهید حاجیعلی رزم‌آراء نخست وزیر اسبق را به اطلاع کلیه افراد خانواده ودوستان و آشنایان میرساند.
مجلس ترحیم زنانه ومردانه روز سه‌شنبه ۱۲ بهمن ماه ۲۵۳۵ از ساعت ۱٤ الی ۱٦ در خانقاه صفی علیشاه منعقد است .
خاندان رزم‌آراء و هدایت

بانهایت تاسف وتالم درگذشت مادر بزرگوارمان بانو انورالملوک رزم‌آراء (هدایت) را باطلاع میرسانیم.
مجلس ترحیم زنانه ومردانه روز سه‌شنبه ۱۲ بهمن ماه ۲۵۳۵ از ساعت ۱٤ الی ۱٦ در خانقاه صفی علیشاه منعقد است .
سیمین شیبانی (رزم‌آراء) . نوذر رزم‌آراء . هرمز رزم‌آراء . کامبیز رزم‌آراء . پرویز رزم‌آراء .

سپاسگزاری
از ذوات محترم و سروران و همشهریان ارجمند و گرامی که در مراسم تشییع وترحیم و هفته شادروان سناتور محمد ذوالفقاری ابراز لطف و همدردی فرموده و این خانواده را مورد تفقد و عنایت قرار داده‌اند صمیمانه تشکرو سپاسگزاری کرده چنانچه بعلت تالمات روحی در عرض تشکر حضوری تاخیری حاصل شود امید عفو داریم .
خانواده های ذوالفقاری و دیبا

مراسم یادبود شب هفت مادر گرامیمان‌روزسه‌شنبه ۱۲ بهمن از ساعت ۲ الی ٥ بعد از ظهر در مسجد جامع ونک برگزار میگردد .
سید حسین زاهدی ـ حاج سید محمود زاهدی ـ حاج سید احمد زاهدی

جناب مهندس علی پورجم
مصیبت وارده را تسلیت عرض نموده بقاء عمر آنجناب وخانواده محترم را آرزومندم .
مهندس محمودنصیری

جناب آقای امیر توکل امیرابراهیمی
سپاس برانتخاب کنندگان که انسانی بزرگ با خصایلی والا چون شما را به سمت مسئول حزب رستاخیز ملت ایران در استان کرمانشاهان برگزیده‌اند مطمئنا آرمانهای آن‌حزب با اندیشه های بزرگ شما گسترش چشمگیری‌خواهدداشت.
کرمانشاه ـ هیئت مدیره شرکت ساختمانی و رامسازی‌کیج

صاحبان صنایع وبازرگانان کشور
الاخاء
تنها مجله عربی زبان ایران
ازگروه نشریات مؤسسه اطلاعات
باداشتن نمایندگی در ۲۱ کشور عربی
روزهای شنبه منتشر میشود

جناب آقای سناتور محمد ابراهیم نیکپور
ریاست عالیه هیئت مدیره‌محترم بانک‌پارس
موافقت آنجناب با ترمیم حقوق کارکنان بانک پارس که همزمان با جشن‌های پرشکوه آغاز پانزدهمین سال انقلاب شمربخش شاه‌وملت و بیست و پنجمین سال تاسیس بانک در پنجاهمین سال سلطنت پرافتخار دودمان جلیل پهلوی اعلام گردیده موجی از شادی در کلیه کارکنان بانک پارس برانگیخته باین مناسبت کارکنان شعب بانک پارس منطقه خراسان و سیستان وبلوچستان وگنبدوگرگان سپاس بیکران خود را حضور آنجناب تقدیم داشته امیدوارند با همکاری و دلبستگی بیشتر موجبات پیشرفت امور بانک و ترقی شاخه‌ای ازاقتصاد کشور عزیزمان را فراهم آورند.
آ ـ ۸۲۸۰

سازمان انرژی اتمی ایران
قابل توجه مالکین ساختمان‌های بزرگ
شرح در صفحه ۲۱

آگهی ثبت‌نام دبیرستان دانشگاه پهلوی
بقیه در صفحه حوادث

این بزرگترین جایزه تاریخ بخت آزمائی است
۱۰ گنج
جایزه بلیط های نوروزی
با خرید بلیطهای نوروزی در تسخیر شانس پیشقدم شوید، چه بسا، شانس بزرگ در همین بلیطهائی باشد که در اولین روز های انتشار خریداری می کنید.
باخرید سری ۵ تائی ۱۰ گنج نوروزی را به ارزش
۳ میلیون تومان
خالص وبدون مالیات یکجا برنده شوید
در صفحه ۱٦

هانی الحسن مشاور سیاسی عرفات در بیروت اعلام کرد:

جنگ پنجم اعراب واسرائیل آغاز خواهد شد

بیروت ـ خبرگزاریها ـ هانی‌الحسن مشاور سیاسی عالیرتبه عرفات دیروز ضمن نطق‌گفت جنگ پنجم اعراب ـ اسرائیل اجتناب ناپذیر است و فلسطینی ها اطمینان دارند که چنین جنگی دیر یازود تکلیف بحران خاورمیانه رامعلوم خواهد کرد . اظهارات مشاور عرفات که در آن روی جنگ پنجم اعراب و اسرائیل تاکید بسیار بعمل آمده در محافل سیاسی عرب مورد تفسیر قرار گرفت . وروزنامه های‌بیروت اظهارات اورا با خطوط درشت چاپ کردند .

هانی‌الحسن این مطلب را ضمن مصاحبه‌ای با نشریه هفتگی «ندی‌مورنینگ» گفت و تاکید کرد که ما اطمینان داریم که درگیری پنجمین جنگ اعراب و اسرائیل اجتناب ناپذیر است.وی جنگ سرنوشت بحران و چگونگی حل اختلافات خاورمیانه را تعیین خواهد کرد . وی که بتازگی در عدن با ملک حسین ملاقات کرده درباره روابط اردن و فلسطین گفت مذاکرات ما با پادشاه اردن جدی بود ما دراین مذاکرات باردیگر قطعنامه کنفرانس عالی رباطرا مطرح‌ساختیم بموجب این قطعنامه سازمان آزادی بخش فلسطین بعنوان نماینده منحصربفرد ملت فلسطین برسمیت شناخته شده‌است. ودرعین حال خاطر نشان ساختیم که فلسطینی ها به رشته های مودت موجود بین اردن و ملت فلسطین ایمان دارند.

ملک حسین نیز علاقه وایمان‌خود را به قطعنامه کنفرایس عالی رباط تاکیدکرد و خاطر نشان ساخت که فلسطینی ها حق دارند سرنوشت خود را بدست بگیرند .

هانی‌الحسن لزوم آغاز مذاکرات بین اردن و فلسطین رابه پیروی از قطعنامه کنفرانس رباط تاکید کرده و افزود که در حال حاضر مسئله دیدار ملک حسین ویاسرعرفات‌در میان نیست .اگر کنفرانسی از سران مصر ، سوریه و اردن و فلسطین تشکیل شود ممکن است رئیس کمیته اجرائیه سازمان آزادی بخش فلسطین وپادشاه اردن با یکدیگرملاقات کنند مشاور عرفات درباره کنفرانس ژنو گفت که هنوز از سازمان آزادی‌بخش فلسطین برای شرکت در این کنفرانس دعوت نشده است وخیال نمی‌کنم تاکنون فکر دعوت‌فلسطین باین کنفرانس بمیان آمده باشد .

سفر والدهایم

والدهایم ـ دبیرکل سازمان ملل‌امشب سفر مهم خاورمیانه‌ای خود را آغاز می‌کند .

والدهایم در سفر به خاورمیانه از قاهره ، دمشق، عمان، بیروت و بیت‌المقدس دیدار کرده خواهد کوشید کشورهای درگیر خاورمیانه را به‌آغاز گفتگو های صلح ترغیب کند .

والدهایم دیشب ضمن گفتگو با خبرنگاران در مقرسازمان ملل متحد نسبت به اوضاع خاور میانه اظهار نگرانی کرد و خاطر نشان نمود اگر کنفرانس ژنو نتواند کاری از پیش ببرد درآن صورت ممکن است جنگ پنجم اعراب و اسرائیل باردیگر آتش جنگ خطرناکی در خاورمیانه را روشن سازد. سفر والدهایم به خاورمیانه به دعوت انورسادات صورت می‌گیرد .

راه حل

شمعون پرز وزیر دفاع اسرائیل ضمن بحث ازورود نیرو های سوریه به شهر نباتیه در جنوب لبنان گفت ما میخواهیم بوسیله امریکا راه‌حلی برای این مسئله پیداکرده واز وخامت اوضاع درمرز های لبنان و اسرائیل‌جلوگیری کنیم. با اینحال خبرنگارآن اسرائیلی گزارش داده‌اندباجنجالی که اسرائیل درباره ورود نیروهای سوری به شهر نباتیه برپا کرده موضوع برای سوریه جنبه پرستیژه پیدا کرده و احتمال‌نیرود رهبران دمشق نیرو های خود را از نزدیکی مرزهای اسرائیل عقب بکشند.

به گزارش خبرنگاران نظامی اسرائیل واحد های سوریه که در نباتیه مستقر شده‌اند در برخورد های‌مسلحانه اخیر فلسطینی‌ها و چریکهای مسیحی مداخله نکرده‌اند . در این نبردها چریکهای مسیحی از واحد های‌تانک وزره‌پوش استفاده کرده‌اند. یک افسر مسیحی به خبرنگاران اسرائیلی گفته است که محافظه‌کاران توانسته‌اند چند موضع فلسطینی هارا اشغال کنند. افسر مسیحی لبنان اضافه کرده استکه اگر سوریه‌ای ها وارد دهکده های مسیحی نشین بشوندما باآنها به نبرد خواهیم پرداخت یک مقام اسرائیلی دیشب در اورشلیم گفتکه دولت اسرائیل تصمیم گرفته است درباره حضور نیرو های سوری در مناطق جنوبی لبنان درعین حال یک روش جدی اما نرم درپیش گیرد .

سادات جزئیات شورش‌اخیر مصررا فاش‌ساخت:

کمونیستها میخواستند قاهره را بسوزانند

قاهره ـ خبرگزاری فرانسه ـ پرزیدنت انور سادات ضمن نطقی خطاب به کادر های دانشگاهی در باره شورشهای ۱۸ و ۱۹ ژانویه مصرتوضیحاتی داد و گفت: من هرگز اجازه نخواهم داد که دانشگاهها به مرکز فعالیت های سیاسی‌تبدیل شود زیرا دانشگاهها برای تحصیل نوجوانان کشورساخته شده‌اند. سادات اضافه کردکه دانشگاهها قبل از آنکه‌باردیگر آغاز بکار کنند باید از وجود برخی از دانشجویان‌و استادان پاک شود. وآنهائی که‌باسیاست ماکه روی ایمان ودانش‌استوار است مخالفند باید بروند . سادات گفت عوامل شورش (کمونیست‌ها) توطئه کرده‌بودند که قاهره را به آتش کشیده و رژیم اورا سرنگون کنند .

اقتصاد سالم

سادات گفت ایده‌ئولوژی سوسیالیستی که مدتها مورد ستایش مابود کشور را بسوی ورشکستگی سوق داده وباید هرچه زودتر یک اقتصادسالم در مصر بوجود بیاوریم . من برای شکست توطئه که‌هدفش واژگون کردن دولت‌درجریان شورش های ۱۸ و ۱۹ژانویه بود تصمیم افزایش قیمت ها را لغو کردم .

رئیس جمهوری مصر درپایان دولترا بخاطر اشتباهی که‌در اعلام ناگهانی افزایش قیمت‌ها مرتکب شده سرزنش کرد و گفت افزایش بهای کالاهاباید همزمان با تصویب قانون‌جدید مالیات ها اعلام میشد.

ازسوی دیگر خالد محی‌الدین رهبر جناح چپگرای «اجتماع ترقیخواه ملی» دریک مصاحبه مطبوعاتی دولت را به عنوان عامل شورش های اخیر متهم کرد و اتهاماتی را که ممدوح سالم نخست وزیر مصر بوی وارد کرده بود رد نمود .

خالد محی‌الدین ضمن تاکید مخالفت خود با سیاست دولت گفت کموی هرگز باعضای‌حزب دستور نداده بود که دست‌به تظاهرات بزنند و یا بخشونت متوسل شوند درحالیکه‌اکنون در حدود یکصد نفراز اعضای این حزب بدستور مقامات‌دولتی بازداشت شده‌اند .

حزب خالد محی‌الدین ۱۵۰ هزار عضو دارد واز ۳۶۰ نماینده پارلمان مصرتنها چهار نفرشان از اعضای این حزب هستند .

حفظ آرامش

خالد محی‌الدین اظهار عقیده کردکه شورش اخیر مصرجنبه یک قیام ملی راداشت وانگیزه آن فاصله‌ای است که بین‌طبقه ثروتمند وفقیر کشور وجود دارد. محی‌الدین گفت روزنامه های مصر از انتشار عقاید و نظرات جناح چپ خودداری می‌کنند و تاکید کرد که یک روز پس از شورش باعضای حزب خود دستور داده بود که آرامش را حفظ کنند .

ممدوح سالم نخست وزیر مصر دیروز ضمن نطقی در پارلمان آن کشور بار دیگر مداخله حزب چپگرای خالد محی‌الدین را در شورش های اخیر قاهره و اسکندریه تائید کرد .

عربستان وقطر برای رفع اختلاف نظرهای اوپک میانجیگری می کنند

نیکوزیا ـ آسوشیتدپرس ـ رادیو عربستان سعودی دیروز (یکشنبه) گزارش داد که دراین کشور و امارت قطر مطالعات و کوششهایی در جریان است تا سیاست جدیدی برای قیمت‌گزاری نفت بوجود آید و وزیر نفت قطر که شیخ عبدالعزیز بن خلیفه الثانی نام دارد در روز های اخیر با مقامات مسئول کشور های دیگر تولید کننده نفت مذاکره‌ومشورت کرده وازآنان خواسته است که به سیاست جدید نفتی ملحق شوند . وزیر نفت‌قطربرای انجام این‌ماموریت بچندین‌کشور عضواوپک سفر کرده و دیروز وارد عربستان سعودی‌شده است تا شیخ‌احمد زکی یمانی وزیر نفت این‌کشور رادر جریان نتایج مذاکراتی که در کویت و عراق و ایران و لیبی و الجزایر انجام داده‌است قرار دهد.

ناظران عقیده دارند که قطر ظاهرا در تلاش است تا برای برطرف کردن اختلاف نظر ها و آشتی دادن عربستان‌سعودی وامارات متحده‌عرب از یکطرف ویازده کشوردیگر عضو اوپک ازطرف دیگر میانجیگری کند و راه حلی برای پایان دادن به اختلافاتی که میان دو جناح مذکور بر سر قیمت نفت‌وجود دارد بیابد.

در ماه دسامبر گذشته ۱۱ کشور عضو اوپک که جمعا۱۳ عضو دارد در کنفرانس‌وزیران نفت خود در قطر تصمیم‌گرفتند که قیمت نفت‌خام را برای سال جاری ۱۹۷۷ جمعا به میزان۱۵ درصد افزایش‌دهند ولی‌عربستان سعودی و امارات متحده عرب علیرغم تصمیم اکثریت اعضای اوپک اعلام کردند که تنها ۵ درصدبر قیمت نفت خام‌صادراتی خود خواهند افزود.

در مراسم سالانه انتخاب بهترین دست‌اندرکاران‌سینما درسال ۱۹۷۶

سوفیالورن بعنوان محبوبترین زن‌سینما برگزیده‌شد

سوفیالورن، باکاپ ، محبوبترین ستاره زن سینما در ۱۹۷۶

«پیترفینچ» که‌چندی قبل درگذشت در صحنه‌ای از فیلم «شبکه» فینچ، بخاطر ایفای نقش در این فیلم ـ بعنوان بهترین هنرپیشه مرد سال ۱۹۷۶ـ تعیین شد.

فی داناوی ، بهترین ستاره زن‌در ۱۹۷۶ بخاطر ایفای نقش در فیلم شبکه

لوس‌آنجلس ، خبرگزاری ها ـ دیروز،اتحادیه وابستگان مطبوعات خارجی درهالیوود‌درجریان‌برگزاری مراسم سالانه«گلدن گلابز»بهترین فیلم‌ها وهنرپیشه های سال ۱۹۷۶ رابرگزید .

«باربارا استرایسند» ، بخاطر ایفای نقشی که در فیلم«ستاره‌ئی که زاده می‌شود» داشت، بعنوان بهترین کمدین موزیکال‌برگزیده شد، همچنین از او،بعنوان‌بهترین تهیه کننده بخاطر تهیه همین‌فیلم که بهترین‌کمدی موزیکال‌شناخته شد، ونیز بخاطر سرودن ترانه همیشه سرسبز :نام برده شد .

گریس کریستوفرسون ، که در فیلم «ستاره‌ئی زاده می شود» نقش مقابل باربارا استرایسند را بازی میکند، بعنوان بهترین هنرپیشه کمدی موزیکال‌برگزیده شد.

«راکی» عنوان بهترین فیلم دراماتیک رابخود اختصاص داد و فیلم «شبکه» از این لحاظ بمقام دوم رسید، باوجود این،فرد نوی و پیتر فینچ هنرپیشه تازه در گذشته بخاطر ایفای نقش‌هائی‌که در «شبکه» داشتند ، به‌ترتیب بهترین زن‌ومرد فیلمهای‌دراماتیک معرفی شدند.

«بادی چایفسکی»،عنوان‌بهترین فیلم نامه نویس را بخاطر نوشتن فیلم‌نامه «شبکه»و «سیدنی‌لومت»، عنوان بهترین کارگردانی همین فیلم بدست آورد .

سرلورنس اولیویه، بخاطرایفای نقش یك نازی در «پاراتونمن» به عنوان بهترین بازیگر نقش درم برگزیده شد . همین عنوان را در میان هنرمندان زن «کاترین راس» بخاطر ایفای نقش خود در فیلم : سفرنفرین شده «بدست آورد .

فیلم «رودررو» ساخته اینگمار برگمان ، بعنوان بهترین فیلم خارجی سال برگزیده شد.سوفیا لورن ستاره زیبای ایتالیائی ، که درمراسم توزیع جوایز «گلدن گلابز»درلوس‌آنجلس عنوان‌محبوب ترین زن‌سینما را بخود اختصاص داد و جایزه‌ئی هم دریافت کرد.

همسر کارتر ازسرمای شدید کاخ سفید به گریه افتاد

۷۰ اتومبیلران امریکایی ازسرمایخ بستند

واشنگتن ـ یونایتدپرس ـ جیمی‌کارتر رئیس جمهوری آمریکا دیروز به هموطنانش اخطار کرد که برخی از شهرها و ایالات آمریکا ممکن است‌در صورت ادامه یافتن سرمای کنونی بکلی امکان دسترسی‌به گاز طبیعی را از دست بدهند

در ایالات نیوجرسی و ویرجینیا مردم زندگی خود را با شرایط و مقررات ناشی از وضع اضطراری انرژی تطبیق داده‌اند و بنابراین مقررات‌هر نوع‌استفاده تبذیرآمیزازسوخت و انرژی عملا غیر قانونی‌است

در حالیکه بحران کنونی گاز طبیعی‌درایالات متعددی از آمریکا همچنان عمیق‌تر میشود

کمبود گاز

کارتر دیروز در حالیکه در یکی از کارخانه های پینسبورگ که براثر کمبودگاز طبیعی تعطیل شده است گردش میکرد گفت : این‌نخستین‌نشانه بسیار روشنی است که حکایت از بوجودآمدن یک بحران دایمی وجدی انرژی در آمریکا میکند . کارتر اضافه کرد که این وضع نه‌تنهابهبود نخواهد یافت بلکه بدتر خواهد گردید .

رئیس جمهوری آمریکا به تمام هموطنان خود توصیه کرد که در داخل منازل و یا کارگاه ها لباسهای‌گرم بپوشند. وی‌علاوه‌براین از توصیه قبلی خوددایربراینکه درجه حرارت بخاریها به ۶۵ درجه فارنهایت کاهش یابد فراتر رفت و این بار از آمریکائیان خواست که به ۵۰ درجه فارنهایت حرارت برای گرم کردن منازلشان‌قناعت کنند .

کارتر توضیح داد که درکاخ سفید چنان سرمای سختی وجوددارد که همسروی یکبار از شدت سرمابه‌گریه افتاده است .

کارتر در پایان گفت که لازم است : مردم آمریکا بطور فاحش در مصرف سوخت صرفه‌جویی کنند و اضافه کرد که شخص وی بابوشیدن لباس های زیر و گرم‌کن ضخیم از کاخ سفید خارج شده است.

از سوی دیگر بنابه گزارش های رسیده جیمی‌کارتر رئیس جمهور جدید آمریکادر این فکر است که روز های کار هفتگی آمریکائیان را به چهار روزکار درهفته‌محدودکندتا صرفه‌جویی بیشتر در مصرف سوخت در کشورش امکان پذیر گردد .

از سوی دیگر در ایالت های سرما زده آمریکا بطور کلی ۷۰ تن اتومبیلران در داخل اتومبیل های خود از سرما خشک شدند

شش نفر از قربانیان سرما افرادی بوده‌اند که در داخل اتومبیل های خود دراطراف «بوفالا» در ایالت نیویورک‌از سرما یخ زده‌اند و در نزدیکی کلمبوس واقع در اوهایو نیز اجساد پنج نفر دیگر را که از سرما یخ زده بودند در داخل اتومبیلی پیدا کرده‌اند .

کارتر در جلسه فوق‌العاده کابینه خوداظهار داشتکه طبق تخمین های موجودبین ۸۰۰۰ تا ۸۵۰۰ کارخانه در سراسر آمریکا و مخصوصا در ۱۱ ایالتی که دچار کمبود فاحش عرضه گاز طبیعی شده‌اند از کار افتاده و در حدود نیم میلیون آمریکایی دچار بیکاری اجباری ناشی از خرابی وضع هوا گردیده‌اند .

در توکیو علیه والتر ماندیل تظاهرات وسیعی برپا شد

توکیو ـ یونایتدپرس ـ والتر ماندیل معاون ریاست جمهوری آمریکا در آخرین مرحله از نخستین ماموریت دیپلماتیک که برای دولت جیمی کارتر رئیس جمهور جدید آمریکا در سطح بین‌المللی‌انجام میدهد ازاروپای غربی وارد ژاپن شده است .

وی‌در نظر دارد رهبران ژاپن را مطمئن کند که آمریکا از این پس از نزدیک با ژاپنی ها مشورت خواهد کرد و بدون آگاهی قبلی آنان دست به هیچ عملی نخواهد زد که برای ژاپن غیرمنتظره باشد واورا «شوکه» کند.هنگام‌ورود ماندیل‌به توکیو هزاران ژاپنی علیه ورود او تظاهرات وسیعی بر پا کردند. تظاهر کنندگان فریاد می‌زدند: ماندیل بمخانه‌ات برگرد!

یکی‌از«شوک» های گذشته‌ای که آمریکا به ژاپن وارد کرده تصمیم دولت سابق واشنگتن در مورد تحریم صدور «سویا» بوده است . این اقدام بدلیل اهمیتی که سویا بعنوان بخش مهمی از رژیم غذایی ژاپنی ها داردبرای این‌کشور تکان دهنده وغیر منتظره بوده است.

در ۷ شهر ایرلند ۳۰ بمب منفجر شد

لندن ـ یونایتدپرس ـ پلیس لندن با وحشتی‌که‌بدنبال‌انفجار های متعدد پریروز در لندن از امکان تکرار شدن این قبیل حوادث‌تروریستی‌داردیروز به صاحبان و کارکنان‌مغازه‌ها و ادارات‌این‌شهرتوصیه کرد که محل‌های‌کارخودرادرجستجوی بمب یا مواد منفجره بدقت بازرسی کنند و اگر اشیاء یا بسته‌های مشکوکی پیداکردند بیدرنگ پلیس اسکاتلند را در جریان بگذارند .

۳۰ بمب

حوادثی که بین نیمه شب تا بامداد روز شنبه اخیردر مرکز لندن اتفاق افتاد همزمان باوقوع حملات تروریستی بزرگتری از طرف جناح موقت ارتش سری جمهوری‌خواهان ایرلند شمالی در خود این سرزمین بود . در ۷ شهر ایرلند شمالی و از جمله در پایتخت‌آن‌بلفاست که سالهاست تبدیل به جولانگاه قدرت نمایی تروریستهای ارتش سری شده است برروی‌هم ۳۰ بمب در روز گذشته منفجر شد و خسارات فراوان ببار آورد .

هواپیمای حامل ۱۸ انگلیسی میهمان ایدی امین گم شد

نایروبی ـ یونایتدپرس‌ـ یک هواپیمای اوگاندایی که ۱۸ انگلیسی وچهارنفر خدمه‌خود را حمل‌میکرد دیروز درهوای خراب وغیرعادی ناپدیدگردید.

رادیو اوگاندا گزارش‌داد که هواپیمای گمشده ازکامپالا پرواز کرده بود و درحالی که در هوای نامساعد پرواز میکرد آخرین پیام رادیویی خلبان آن هنگامی دریافت‌شد که هواپیما درنزدیکی مرزکنیا قرار داشت.

طبق گزارش رادیو اوگاندا اغلب‌مسافران‌انگلیسی‌هواپیمای گمشده را اشخاصی تشکیل میدادند که با استفاده از تعطیلات پایان هفته به‌کامپالا آمده‌بودندتادرجشنهای‌ششمین سالگرد کودتایی‌که باعث‌روی کارآمدن‌ایدی‌امین‌رئیس‌جمهور اوگاندا گردیدشرکت کنندآنها درحقیقت میهمان خصوصی ایدی امین بودند.

اخبار کوتاه جهان

استخدام‌غیرقانونی

● اسلام‌آباد ـ آسوشیتد پرس‌ـ سازمان تحقیقات پاکستان دیروز پنج تن رابجرم استخدام غیر قانونی کارگران‌پاکستانی درکشور های کرانه‌خلیج فارس و خاورمیانه بازداشت کردند.

این پنج بازداشتی،قانون گذرنامه‌و مهاجرت‌پاکستان رانقض کرده‌اند،مقامهای رسمی گفتند که جریمه هریک از این ها۶۰۰ دلار بخاطردادن‌گذرنامه جعلی ،وقول کاربدانها است آنها بسیاری از داوطلبان کار را،هنگامی که‌بمقصد میرسیدند تنها میگذاردند.

۲۹ نظامی تایلندی کشته شدند

● آرانیاپراتت ، تایلند ، یونایتدپرس‌ـدیروزهنگام های تایلندی تایید کردند که‌جمعه‌شب‌گذشته‌سربازان خمرسرخ ، در حمله به روستا های مرزی‌تایلند، ۲۹ غیر نظامی و یک مامورپلیس راکشته‌اند.

این حمله به سه‌روستای نزدیک بشهرک آرانیا‌ـ پراتت» ، واقع در ۲۹۶ کیلومتری شرق بانکوک روی داده‌است.

سفر صدام‌حسین

●مسکو ـ خبرگزاری‌فرانسه، صدام حسین معاون‌شورای فرماندهی انقلاب عراق امروز برای یک دیدار رسمی دوستانه دعوت کمیته مرکزی حزب کمونیست‌ودولت‌شوروی وارد مسکو میشود.

روزنامه پراودا درشماره امروز خود مقاله‌ای به مناسبت دیدار صدام حسین از مسکو انتشار داده ونوشته است که معاون شورای‌فرماندهی انقلاب عراق به تحقق یافتن «سیاست ضد ـ امپریالیستی» جمهوری عراق وتحکیم رشته های دوستی باشوروی‌ودیگر کشور های سوسیالستی کمک‌بسزائی‌کرده است.

تبسم بهم
روز تجدید حیات ملی ایران را به پیشگاه مبارک
شاهنشاه آریامهر
و عموم ملت ایران
تبریک عرض مینماید
شرکت تولیدی خلیج مرکزی «سهامی عام»

sigdal
سیگدال
برای سلیقه‌های عالی

آگهی دعوت
ازکلیه‌صاحبان سهام‌شرکت‌سهامی‌عام پیرلس‌ایران‌دعوت میشود در جلسات مجمع عمومی عادی سالیانه و مجمع عمومی بطور فوق‌العاده که در روز شنبه ۳۰ بهمن ماه ۲۵۳۵ در ساعت ۹٫۳۰ صبح در محل شرکت واقع در کیلومتر ۲۱ جاده قدیم کرج بمنظور رسیدگی و تصویب ترازنامه سال ۲۵۳۵ و انتخاب بازرسان و بررسی سایر مسائل شرکت و همچنین مسائل مربوط به سهام شرکت تشکیل میگردد شرکت فرمایند .
ویلیام پل استیسی
مدیر عامل شرکت سهامی عام پیرلس ایران

شرکت سهامی خاص معادن لوت
از دارندگان سهام دعوت مینماید که‌درجلسه مجمع‌عمومی عادی که در ساعت ۱۰ صبح یکشنبه هشتم اسفندماه ۲۵۳۵ در محل شرکت واقع در میدان آرژانتین خیابان الوند شماره ۵ تشکیل خواهد شد حضور بهمرسانند :
دستور جلسه :
تصویب ترازنامه سال منتهی به‌پایان آذر ۲۵۳۵ تعیین هیئت مدیره و حقوق و مزایای آنان .
انتخاب بازرسان .
تعیین روزنامه برای نشر آگهی‌های شرکت .
رئیس هیئت مدیره ـ مهندس فریدون زاهدی
آ ـ ۳۴۱۴۴

منتشر شد :
گلها و گیاهان شفابخش
اثر :
لئونس کارلیه
اریك نیژل
ریموند دکسترت
پروفسور لمامو
ترجمه ونگارش : مهدی نراقی
چاپ پنجم
مؤسسه انتشارات امیرکبیر

تاریخ سکه
از قدیمترین ازمنه تا دورهٔ اشکانیان
جلد اول ـ چاپ سوم
تألیف
ملکزادهٔ بیانی
شماره ۱۰/۶۲۷
مراکز فروش
فروشگاه شماره ۱ خیابان غربی دانشگاه (۲۱ آذر)
فروشگاه شماره ۲ خیابان شاهرضا ایستگاه لاله‌زار
فروشگاه شماره ۳ امیرآباد شمالی خیابان شانزدهم مؤسسه انتشارات
ناشر : مؤسسهٔ انتشارات و چاپ دانشگاه تهران

آگهی تشکیل مجمع عمومی فوق‌العاده
مجمع عمومی فوق‌العاده شرکت‌سهامی رادیو تلویزیون ایران (خاص) روز یکشنبه ۲۴ بهمن ماه ۲۵۳۵شاهنشاهی ساعت ٤ بعدازظهر در محل شرکت واقع در خیابان تخت‌جمشید جنب شرکت سهامی فیروز تشکیل میشود.
دستور جلسه عبارت است از :
۱ـ تعیین هیئت مدیره جدید
۲ـ انتخاب بازرس شرکت .
از صاحبان سهام متمنی است با رعایت مقررات اساسنامه در جلسه مجمع‌عمومی حضور بهمرسانند.
رئیس هیئت مدیره شرکت سهامی رادیو تلویزیون ایران (خاص)

آگهی
نظر باینکه از اوایل سال ۲۵۳۶ بیمه‌مرکزی ایران از فعالیت نمایندگان ودلالانی‌که فاقدپروانه نمایندگی یا دلالی رسمی بیمه هستندجلوگیری بعمل خواهد آورد. لذا باشخاص واجد شرایط اعلام میشود که قبل از پایان سال جاری بسته به مورد برای دریافت پروانه دلالی رسمی بیمه‌به بیمه مرکزی‌ایران ویابرای‌انعقاد قراردادنمایندگی بیمه به موسسات بیمه موردنظر خود مراجعه نمایند
بیمه مرکزی ایران

تشریح برای متخصصان بیهوشی
شماره ۱۵۶۰
نوشته
هارولد الیس
و
مارکارت مك‌لاری
ترجمهٔ
دکتر ویدا شیخ‌الاسلامی
مراکز فروش
فروشگاه شماره ۱ خیابان غربی دانشگاه (۲۱ آذر)
فروشگاه شماره ۲ خیابان شاهرضا ایستگاه لاله‌زار
فروشگاه شماره ۳ امیرآباد شمالی خیابان شانزدهم مؤسسه انتشارات
ناشر : مؤسسهٔ انتشارات و چاپ دانشگاه تهران

چرا...
آپارتمان، ویلا و ساختمان خود را بحال خود گذاشته اید؟
ما آنرا فوراً برای دسکونت با رفتکار
بخریدار یا اجاره‌نشین آماده میکنیم
۸۵۱۴۸۸-۸۵۵۴۴۷-۸۵۰۸۵۰

اخبار داخلی

یکی ازمتهمین دربازپرسی شهادت داد :

نعیمی‌راد برای رشوه گرفتن مردم راتهدیدمی کرد

سومین جلسه محاکمه متهمان رشوه‌خواری در طرح نوسازی عباس‌آباد دیروز رئیس کل دادگاه‌های دیوان کیفر و مستشاری آقایان کیومرث جهانسوز و معزی در شعبه یکم دادگاه دیوان کیفر ادامه یافت .
پس ازرسمیت جلسه، سرلشگر بازنشسته «نعیمی‌راد» برای پاسخگویی به بقیه سئوالات رئیس دادگاه ، بپای میز محاکمه رفت و در برابر هیات دادرسان قرار گرفت.

متهم در مقابل پرسش رئیس دادگاه دایر براینکه سابقه آشنایی خود را با دکتر نصیر تفرشی‌مشخص کنیدچنین‌گفت:

ـ من بادکتر تفرشی آشنایی قبلی نداشتم و هنگام ارزیابی مدرسه «ارمغان تربیت» که مستاجرش بود، او راشناختم. طبق ضوابط سازمان می‌بایستی این مدرسه که به حسن‌خشایار تعلق داشت، ارزیابی شود و پس از تادیه بهای آن از طرف سازمان نوسازی ، ملک مذکور تخلیه گردد. آقای تفرشی که نسبت به رقم ارزیابی شده اعتراض داشت، چندین‌بار در سازمان نوسازی عباس‌آباد به دیدن من آمد و پس از آن‌نیز دو سه دفعه‌یی او را درباشگاه لاینز دیدم. تا کم‌کم روابط نزدیکتری با هم پیدا کردیم. این دوستی به مرحله‌یی رسید که میان ما رابطه خانوادگی برقرار شد و حتی تفرشی، من و همسرم و عده‌یی ازهمکارانم را بباغش در «مهرشهر»دعوت کرد. آن روزها این مرد و خانم بسیار محترمش ، سخت من و خانواده‌ام را تحت‌تاثیر قرار دادند وحالا تعجب میکنم که چنین مردی چطور از رفاقت بامن سوء استفاده کرده و حیثیت مرا مخدوش ساخته است !

حق‌الزحمه قانونی

پس از توضیحات متهم ، رئیس دادگاه درباره پست و مقام مهندس «مهدی‌موسی‌زاده» در سازمان توضیحاتی‌خواست و نعیمی‌راد در پاسخ اظهار داشت :

موسی‌زاده در سازمان نوسازی کوچکترین سمتی نداشت. اما موقعی که یکی‌از کارشناسان سازمان فوت شدو یکی دیگر هم منتقل گردید شمس‌ملک‌آراء رئیس دانشکده فنی او را بعنوان دستیار کارشناس به ما معرفی کرد و حتی خواست که ماهانه هزار تومان دستمزد به او بدهم . من زیر بارنرفتم‌زیرا کارشناسان حق‌الزحمه قانونی می‌گرفتند.

رئیس : اظهارات سرهنگ خشایار (مالک مدرسه ارمغان تربیت) برای شما خوانده می شود. او مدعی است که شما درباره ارزیابی ملکش تعلل می‌کردید و یکبار صریحا به‌او گفته‌اید که چون دکتر تفرشی (مستاجر شما) در این مدرسه دست به احداث تاسیساتی‌زده است، شما باید این مساله را تائید کنید و اقرارنامه رسمی بدهید. وگرنه درباره مدرسه نه‌تنها پولی داده نمی‌شود ، بلکه ساختمانش را هم خراب می‌کنیم . که در آن صورت زمین مدرسه را سازمان‌های دیگر تصرف می‌کنند . سرهنگ خشایار اضافه کرده است : تهدیدات آشکار نعیمی‌راد که‌با حضور تفرشی انجام گرفته ، باعث شده است که ایشان به دادن اقرارنامه مبادرت ورزدو ضمنا توسط دکتر تفرشی واز طریق موسی‌زاده به شمارشوه های کلانی بدهد. در این مورد چه جوابی دارید؟

نقش نعیمی‌راد

نعیمی‌راد : درباره موضوع تهدید که بمن نسبت داده شده باید عرض کنم که آقای‌خشایار صریحا درحضور بازرسان شاهنشاهی گفته است: یک‌روز دکتر تفرشی به دیدن من آمد وضمن عنوان کردن‌دوستی‌اش با تیمسار مرا وادار کرد که اقرارنامه را بنویسم . حتی تفرشی در همان جلسه‌اعتراف کرده است که چون خشایار از تنظیم اقرارنامه طفره می‌رفت و بدین ترتیب سهم‌من از مدرسه ارمغان‌تربیت به‌تاخیر می‌افتاد، به او گفتم که باتیمسار دوست هستم واگرتو اقرارنامه را امضاء نکنی هرگز نمی‌توانی حق خودت را بگیری. بنابراین ملاحظه می‌فرمائید که من در این مورد کوچکترین نقشی نداشته‌ام .

دیروز «نعیمی راد» متهم ردیف اول پرونده در پاسخگوئی به سئوالات رئیس‌دادگاه هرجا که لازم بود، مدارک خود را ارائه می‌کرد.

رئیس دادگاه بااشاره به دیگر سخنان خشایار ، خطاب به متهم‌گفت : سرهنگ خشایار مدعی شده است علاوه براینکه توسط دیگران به شما رشوه هایی داده، شخصا نیز همراه فرزند ده ساله‌اش بمنزل شما آمده و در حضور او پنجاه هزار تومان پول نقد به سرکار داده‌است. شما پس ازگرفتن این پول، رقم مذکور راناچیز دانسته‌اید و پنجاه هزارتومان دیگر هم خواسته‌اید که‌خشایار قول داده بقیه را هم درفرصت دیگر تادیه کند. راجع به این اظهارات توضیحاتی دارید؟

نعیمی‌راد : دقیقا به خاطر دارم که یک روز جمعه عده‌یی مهمان در خانه من بودند ، خدمتکار دخترم که به‌آنجا آمده بود بمن اطلاع داد که مردی با بچه‌یی به دیدن شما آمده و من او را به اتاق پذیرایی هدایت کردم. من وارد اتاق شدم و خشایار را با پسر ده، دوازده‌ساله‌یی دیدم. او بمحض اینکه قضیه ملک و ارزیابی و اعتراض خودش را مطرح‌کرد، من‌بقدری‌عصبانی‌شدم که‌خطاب به‌او گفتم راجع به کار اداره بایستی در اداره مذاکره کرد، اگر فورا از خانه من خارج نشوی، جلو همین بچه آبرو و حیثیتت را بباد میدهم . بدین ترتیب اورا از خانه‌خودم بیرون کردم .

گزارش دیگر

در این موقع رئیس دادگاه عبارات دیگری از گزارش بازرسان شاهنشاهی را قرائت کرد که طی آن در قسمتی‌یکی از شاکیان مدعی شده بود سرلشکر «نعیمی‌راد» بی‌توجه به اینکه ارزیابی کارشناس قطعی است، درباره ارمغان تربیت دستور تجدید ارزیابی داده و در پاسخ دیگران‌صریحا اظهار کرده که من دوباره ارزیابی هرکس را که دلم بخواهد تجدید می‌کنم و در مورد هرکس‌که‌نخواهم دستور تجدید نمی‌دهم . رئیس دادگاه با توجه به گزارش بازرسان شاهنشاهی از متهم درخصوص تعداد دستور ارزیابی راجع‌به مدرسه ارمغان تربیت توضیح خواست و نعیمی‌راد پاسخ داد :

در این باره من هرگزدستور تجدیدارزیابی ندادم. فقط چون در اینجا وضع مالک‌و مستاجر مشخص نبود، ارزیابی اولیه توسط آقای پورمجید مشاور حقوقی نوسازی‌مردود شناخته شد. اما موقعی که تفرشی با زرنگی و کلک، اقرارنامه را از خشایار گرفت، کارشناسان سازمان مجددا با ارزیابی‌ملک، حقوق آنها را گواهی کردند.

دادگاه ساعت یک بعد از ظهر تعطیل‌شد ودنباله دادرسی به‌امروز موکول گردید.

موتوسیکلت افراد مزاحم ۳ تا ۶ ماه توقیف میشود

★ مقررات تشدید مجازات موتوسیکلت سواران ،علاوه برتهران درسایرشهرها نیز اجرا میشود

مقررات جدید تشدید مجازات موتوسیکلت سواران متخلف که قرار بود فقط در تهران به اجرا درآید باتغییراتی تازه در سایر شهر ها ،شهرکها، روستاها وراه های‌کشور نیز وسیله افسران شهربانی کشور ، یاپلیس راه یا ژاندارمری اجرا خواهدشد.

این تغییرات به پیشنهادوزارت کشورو تصویب هیات وزیران در قانون تشدید مجازات‌موتوسیکلت سواران متخلف در سراسر کشور بعمل میاید.

قانون مجازات موتور سواران متخلف پس از رسیدگی کمیسیون شماره ۱۰ وزارت کشور ،هم‌امروز برای شور وتصویب نهائی بمجلس سنا تقدیم شد. لایحه مزبور که از مدتها پیش در کمیسیون های مختلف دادگستری ، وزارت کشور و مجلسین شورا و سنا مورد رسیدگی قرار گرفت از سوی شهرداری پایتخت پیشنهاد شده است و هدف آن جلوگیری ورفع مزاحمت آن دسته ازموتوسیکلت سوارانی است که با ایجاد صدای ناهنجار و حرکت از پیاده‌رو ها موجبات آزار عابرین را فراهم می کنند.

بموجب این قانون افسران و درجه‌داران دیپلمه راهنمائی و رانندگی شهرداری‌پایتخت‌درتهران وظیفه دارند در محدوده قانونی پایتخت راکبین موتور هائی را که در پیاده‌رو ها مبادرت‌برانندگی میکنند ، یا از جهت مخالف‌مسیر مجاز حرکت میکنند و یابوسیله لوله خروج دود «اگزوست» صدای ناهنجار ایجاد میکنند ، علاوه‌بر اخذ جرایم نقدی ، از سه تا۶ماه توقیف کنند.

در قانون تشدید مجازات موتوسیکلت سواران متخلف ، همچنین پیش‌بینی‌شده است‌چنانچه مثل متهم بامادة جزائی دیگری قابل انطباق باشد، اجرای این‌ماده مانع تعقیب کیفری او نخواهدبود.

در ضمن ، آئین‌نامه اجرائی‌این قانون نیز که‌متضمن کیفیت‌توقیف و هزینه نگهداری و ترتیب‌تحویل آن و سایر موارد است درمحدوده شهر تهران توسط شهرداری پایتخت ، و در سایر نقاط کشور توسط شهربانی‌یا ژاندارمری کشور اجرا میشود.

اطلاعات ونیازمندیهای عمومی

نرخ ارز

نرخ فروش امروز ارزها

یک دلار امریکا ۷۰٫۷۵ریال. یک دلار کانادا ۶۹٫۱۵ ریال. یکلیره انگلیس ۱۲۲٫۲۰ریال. یک مارک‌آلمان غربی ۲۹٫۳۵ ریال.یک فرانکسوئیس۲۸٫۲۰ ریال. یک فرانک فرانسه ۱۴٫۳۰ ریال. یکصد فرانک بلژیک ۱۹۱٫۱۰ ریال . یکصد لیراایتالیا۸٫۱۰ریال. یک‌فلورن هلند۲۸ریال.یک کورن سوئد ۱۶٫۷۰ریال. یک کورن نروژ ۱۳٫۳۵ ریال. یک کورن دانمارک۱۲ ریال. یک شلینگ اتریش ۴٫۱۳ ریال. یکصد ین ژاپن ۲۴٫۷۰ ریال.

مسکوکات

ربع پهلوی ۷۰۰ ریال. نیم پهلوی۱۳۵۰ ریال یک پهلوی ۲۶۰۰ ریال. دو ونیم پهلوی ۶۵۰۰ ریال، پنج‌پهلوی۱۳۰۰۰ ریال.

تلفنهای ضروری

تصادفات راهنمائی و رانندگی ۳۳۳۳۳۳ـ ۳۴۳۴۳۴ ستاد مبارزه با گرانفروشی ۴۷ تا ۸۹۲۱۴۰ بیمه ایران (۲۴ ساعته) ۳۰۴۰۲۶ ـ ۹۴۳۰۱۴

کمیته ملی حمایت از مصرف کننده ـ ۸۵۴۷۴۷ ـ ۸۵۴۸۴۸ ـ ۹۵۶۷۶۷

اطلاعات فرودگاه ۶۴۳۰۱۴ هواپیمائی ملی ۹۱۱۳۱۵ ـ ۹۱۱۳۱۴ ـ ۹۱۱۳۱۳ ـ هواپیمائی ملی پرواز های خروجی ۶۴۳۰۱۳ ۶۴۳۰۱۴ آتش نشانی تهران ۶۴۴۴۴۴ـ آتش نشانی شمیران ۲۷۷۷۷۲ و ۲۷۷۷۷۱ مرکز اورژانس ۶۶۹۹۹۱ و ۶۶۹۹۲۱

مرکز اطلاعات مسمومیت ـ ۹۲۶۶۰۰ ـ ۹۲۷۷۰۰ ـ ۶۶۹۹۲۱

دفتر ارائه اطلاعات مسمومیت های مرکز اورژانس تهران ۶۶۰۵۵۱ ۶۶۰۵۵۲

مرکز مبارزه با خودکشی ۹۲۷۷۰۰ ـ ۹۲۶۶۰۰

مرکز حمایت‌مسمومین بنیاد والاحضرت شاهدخت شمس پهلوی ۴۱۰۲۰ـ۸۵۱۰۳۰

جوانان روز های دوشنبه منتشر میشود

آبگرمکن گازوئیلی بامشعل
۸۲۴۶۶۵ ـ ۸۲۴۴۷۵ ـ ۹۶۲۳۱۸

sigdal
سیگدال
برای زندگی شیک و مدرن

زندگی بامحصولات خانگی هات‌پوینت زندگی امروزیست

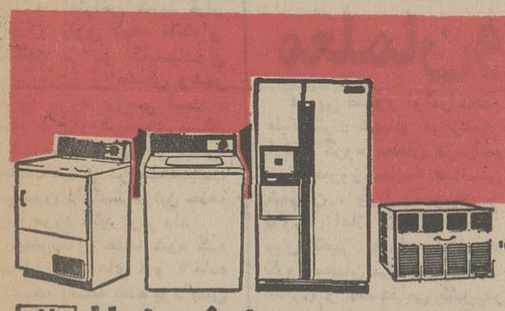

شرکت مهندسی وبازرگانی پارس
نماینده انحصاری محصولات خانگی هات‌پوینت درایران :
تهران : خیابان تخت جمشید ساختمان بانک ایرانیان
Hotpoint
A QUALITY PRODUCT OF GENERAL ELECTRIC COMPANY
هات پوینت باسرویس مجهزدرسراسرکشور . تلفنهای: ۹۶۳۳۸۱ـ ۹۵۲۷۳۹ـ ۶۶۸۶۹۱ـ ۹۵۷۲۵۳ـ ۹۵۳۹۳۹

پرس توریست
تورهای نوروزی

مسیر	تاریخ حرکت	قیمت به تومان
۱۵ روز لندن — اقامت در هتل درجه یك باصبحانه وگردش	۲۵-۲۶-۲۷-۲۸ اسفند	۵۶۵۰
۱۵ روز رم-پاریس-لندن — اقامت در هتلهای درجه یك باصبحانه وگردش	۲۵-۲۶-۲۷-۲۸ اسفند	۶۵۰۰
۱۵ روز لندن-پاریس-رم — اقامت در هتلهای درجه یك باصبحانه وگردش	۲۴-۲۷-۲۹ اسفند	۶۵۰۰
۱۴ روز بانکوک-پاتایا-هنگ کنگ — اقامت در هتلهای لوکس با صبحانه، ناهار وگردش	۲۴-۲۹ اسفند	۸۸۵۰
۱۷ روز دهلی-بانکوک-توکیو-کیوتو-هنگ کنگ — اقامت درهتلهای لوکس باصبحانه ـ ناهار وگردش	۲۶-۲۷ اسفند	۱۲۵۰۰
۲۱ روز نیویورک-واشنگتن-شیکاگو-لوس آنجلس سانفرانسیسکو-لندن — اقامت در هتلهای لوکس باصبحانه امریکائی وگردش	۲۸-۲۹ اسفند	۱۴۵۰۰

برای دریافت جزئیات برنامه خواهشمند است به آژانس پرس توریست خیابان ایرانشهر چهارراه ثریا تلفنهای ۸۳۰۰۷۵ الی ۸۳۰۰۷۱ مراجعه فرمائید.
توجه: به‌علت استقبال بی‌نظیراز این تورها وکمبود جاضروریست از هم‌اکنون ثبت نام فرمائید.

اطلاعیه
گروه فرهنگی جاویدان
کلاسهای جدید تك‌درس
ششم (طبیعی- ریاضی و ادبی)
از روز شنبه ۲۳بهمن ماه تشکیل میشود
شاهرضا- اول صبای شمالی- سلسبیل-چهارراه وثوق
تلفن: ۶۴تا۶۶۴۱۶۲-۶۶۵۵۳۷-۹۵۵۴۶۳

نوروزامسال بکجا سفرمیکنید ؟
باتورهای نوروزی ۲۵۳۶
آژانس مسافرتی
موندیال
بتمام نقاط دیدنی جهان مسافرت کنید
شاهرضا ـ اول خیابان ویلا شماره ۱۷
تلفنهای : ۸۲۱۹۹۰ ـ ۸۲۵۳۶۶ ـ ۸۲۰۲۵۶ ـ ۸۳۸۳۰۲

حالا دنیا راهمانطورکه هست ببینید!

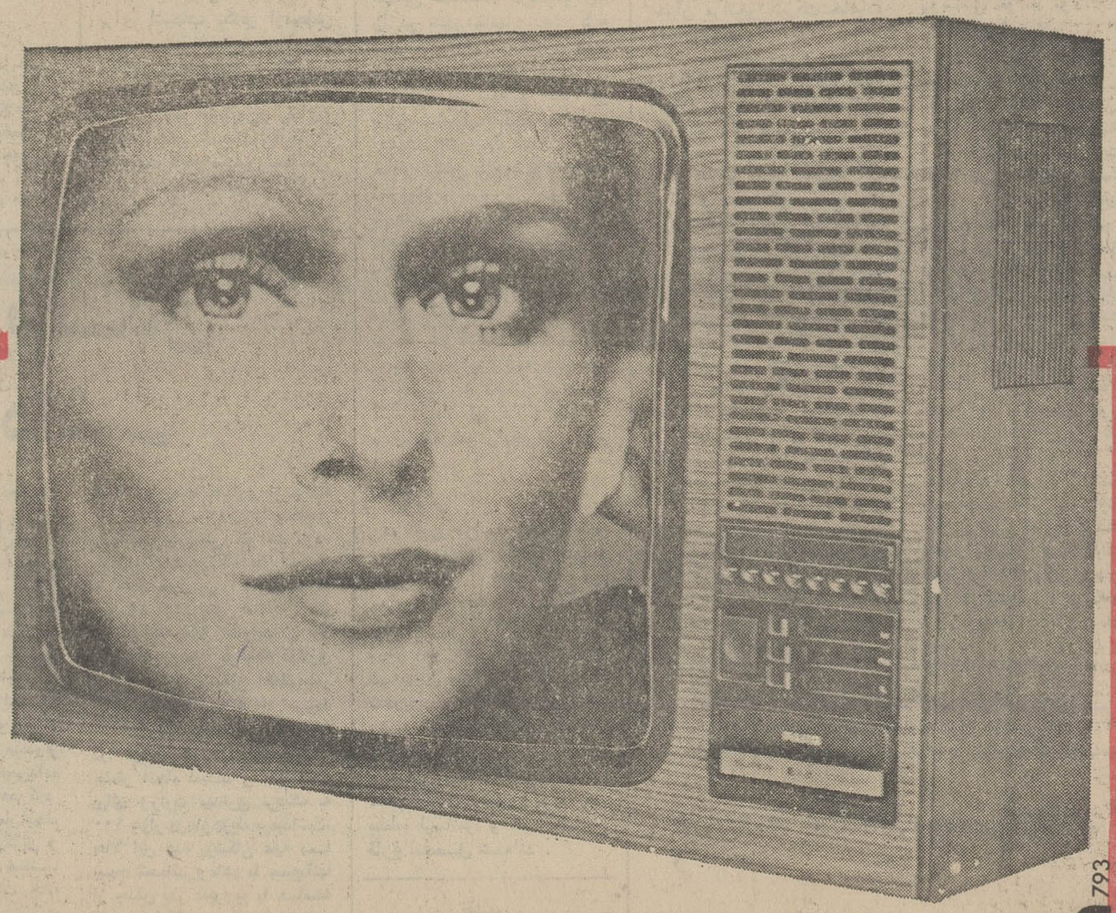

تلویزیون رنگی پارس با سیستم کنترل ولتاژ الکترونیکی
تلویزیون رنگی پارس با سیستم فینگر تاچ
تلویزیون رنگی پارس با بزرگترین صفحه تلویزیونی ۲۶ اینچ
تلویزیون رنگی پارس مجهز به سیستم سکام مخصوص ایران
تلویزیون رنگی پارس باصد ها مرکزسرویس درسراسرکشور
تلویزیون رنگی پارس
طبیعت رابخانه شمامی آورد
تلویزیونی مجهز به پیشرفته ترین تکنولوژی عصر حاضر
ساخت کارخانجات پارس الکتریك باکمك فنی GRUNDIG آلمان

اطلاعات

اخبار داخلی

شرائط تخلیه در لایحه مالک و مستأجر تغییر کرد

کمیسیون دادگستری مجلس شورایملی در جلسه دیروز ، لایحه روابط مالک و مستاجر را بنفع مستاجران تغییر دادو باحذف و تبصره‌ای که‌بموجب آن مالکان میتوانستند علیه مستاجران حکم تخلیه بگیرند از این طبقه حمایت بیشترکرد. در این هفته جلسات کمیسیون دادگستری صبح و عصر با حضور وزیر و معاون‌پارلمانی وزارت‌دادگستری‌بمنظوربررسی شوردوم لایحه مالک‌و مستاجر تشکیل شد و پیش‌بینی میشود حداکثر تا پایان این هفته وبه احتمالی تا امشب کارخود را روی لایحه ۳۱ ماده‌ای مالک‌و مستاجر باتمام رساند .

درجلسه دیروز ماده ۱٤ لایحه که‌از مهمترین مواد این لایحه است باحذف دو تبصره‌تصویب شد. ماده ۱٤ مربوط است به مواردی که مالک حق داردتخلیه خانه و یا صدور حکم فسخ اجاره را ازدادگاه درخواست کند .

به‌این ماده از لایحه درشور اول دو تبصره اضافه شده‌بود که هنگام بحث درمجلس مورد ایراد و اعتراض شدید قرار گرفت و چون لایحه مالک و مستاجر در دو کمیسیون «دادگستری» و «مسکن وشهر سازی» مورد بررسی است ، هنگام طرح‌در کمیسیون مسکن و شهرسازی با این دو تبصره مخالفت شد و در جلسه‌دیشب کمیسیون دادگستری نیز حذف آن‌را مورد تائید قرار داد .

تبصره‌های حذف شده که بعنوان تبصره‌های ٤ و ٥ ماده ۱٤لایحه اضافه شده بود بدین شرح است .

تبصره ٤ـ مستاجرینی که مایل باشند پس ازانقضای مدت‌اجاره در مورد اجاره، طبق شرایط مندرج درسند اجاره‌و استفاده کنند، باید حداقل سه ماه قبل از پایان مدت اجاره، قصدخود را رسما به‌موجر اعلام‌نمایند. در چنین صورتی بمدت‌یکسال بمستاجر مهلت داده می شود از مورد اجاره طبق شرایط استفاده نماید. پس از انقضای مهلت مقرر ، مورداجاره طبق درخواست موجر قابل تخلیه می‌باشد .

وجود این تبصره در قانون موجب می‌شد که‌مالکان پس از یکسال از انقضای مدت اجاره امکان تخلیه را پیدا کنند و بدین ترتیب حقوق مستاجران تضییع شود .

تبصره ٥ ـ مستاجرینی‌که در تاریخ اجرای این قانون مدت اجاره آنان منقضی‌شده است ، اگر موجر درخواست تخلیه رقبه مورد اجاره را نماید ، نسبت بمستاجرینی که از تاریخ انقضای مدت‌اجاره کمتر از ٥ سال گذشته باشد، بمدت دو سال اگر بیش از ٥ سال گذشته باشد بمدت یکسال مهلت داده میشودکه از مورد اجاره طبق شرایط سند اجاره استفاده نماید .

پس از انقضای مهلت مقرر مورد اجاره طبق درخواست موجر قابل تخلیه میباشد .

این تبصره نیز در جهت تضییع منافع‌مستاجران بود، زیرا بمالک امکان میدادکه‌حکم تخلیه طبق شرایط بالا ازدادگاه بگیرد .

اصلاح ماده ۱٤

در ماده ۱٤ اصلاح شده در کمیسیون دادگستری‌تصریح شده که هرگاه پس از صدور اجرائیه مستاجر اجاره بهای عقب افتاده را تودیع کند ، اجرای ثبت تخلیه را متوقف می‌کند و امر تخلیه موکول‌به حکم دادگاه خواهد شد .

چنانچه اجاره‌نامه عادی بوده یا سند اجاره تنظیم نشده باشد ، موجر میتواند برای تخلیه عین مستاجره و وصول اجاره‌بها بدادگاه مراجعه کند . در مواردفوق هرگاه مستاجر قبل از صدور حکم دادگاه اضافه براجاره بهای معوقه صدی بیست آن را بنفع موجر در صندوق دادگستری تودیع نماید ، حکم به تخلیه صادر نمیشود و مستاجر به پرداخت خسارت دادرسی محکوم و مبلغ تودیع شده نیز به موجر پرداخت میگردد ولی هرمستاجرفقط یک بار میتواند از این ارفاق استفاده کند و حکم دادگاه‌در موارد مذکور قطعی است .

در این ماده رقم پیشنهادی قبلا صدی پنجاه بود که با اصلاح کمیسیون به صدی بیست کاهش یافت .

درباره سرنوشت این‌لایحه لازم بیادآوری است که پس‌از تصویب کمیسیون دادگستری، لایحه بار دیگر به کمیسیون شهرسازی و مسکن خواهد رفت و چنانچه این کمیسیون همصوبات‌کمیسیون‌دادگستری را تایید کند ، لایحه برای تصویب نهائی به جلسه علنی مجلس شورای ملی ارسال خواهد شد .

درصورتیکه لایحه درجلسه علنی دچار تغییرشود، مجددا به کمیسیون دادگستری و کمیسیون مسکن و شهرسازی میرود و باز در جلسه علنی مجلس شورایملی مطرح‌خواهد شد .

در صورت تصویب نهائی در مجلس شورایملی ، لایحه به سنا میرود .

موارد زیر باعث صدور حکم تخلیه سریع میشود

★ در صورت انتقال ملک از سوی مستاجر به غیر .

★ در صورتی که در اجاره حق‌فسخ هنگام انتقال قطعی شرط شده باشد .

★ در صورتی که مالک احتیاج شخصی داشته باشد.

★ هرگاه مورد اجاره در معرض خرابی بوده و قابل تعمیر نباشد .

★ در صورتی که مورد اجاره برخلاف منظوری که در اجاره‌نامه قید شده مورد استفاده قرار گیرد .

★ هرگاه تقاضای تخلیه بعداز انقضاء مدت اجاره ، بمنظور احداث ساختمان جدید باشد .

★ تغییر شغل بدون رضای موجر می تواند سبب فسخ اجاره شود .

★ درصورتی که مستاجر در مورد اجاره تعدی یا تفریط کرده باشد .

★ درصورتی‌که‌مستاجر ازپرداخت مال‌الاجاره‌خودداری کند .

شهبانو: تمام امکانات مملکت در تهران نباید متمرکز شود

درپیشگاه علیاحضرت‌شهبانوی ایران بعدازظهر دیروز مراسم نخستین جشن پایان دوره تحصیل مدرسه عالی شمیران که‌والاحضرت شاهدخت‌فرحناز پهلوی ریاست‌عالیه‌هیات امنای آن هستند در محل این‌مدرسه برگزار شد .

در این مراسم سرکار علیه بانو فریده دیبا قائم مقام‌ریاست عالیه هیات امنای مدرسه‌عالی شمیران نیز حضور داشتند. دراین‌مراسم علیاحضرت‌شهبانو دانشنامه دانش آموختگان و جوائز دانش‌آموختگان ممتاز را مرحمت فرمودند .

درپایان‌این‌مراسم علیاحضرت شهبانو در گفتگوئی با سیما دبیر آشتیانی خبرنگار ما پیرامون این مرکز آموزش عالی فرمودند : مدرسه عالی شمیران با رشته های جدید مدیریت و رفاه و بخصوص تربیت مربی برای دوره پیش از دبستان‌بابرنامه های تازه‌ای که قبل از آن در مملکت نبود بوجود آمد .من اعتقاد دارم که مربیان و معلمین کودکان قبل از دبستان‌و دوره‌دبستان باید دارای معلومات کافی باشند بدلیل آنکه این دوره‌در آموزش کودکان‌اهمیت بسیار دارد.

خوشبختانه اولین دوره آموزش این‌مدرسه پایان‌گرفته منتهی هنوز بدلیل مشکلات امور استخدامی که دروزارت آموزش و پرورش‌وجوددارد این‌فارغ‌التحصیلان نمیتوانند‌در زمینه‌ای که تحصیل کرده‌اند کار کنند ، یعنی کسی که لیسانسیه یا دکتراست بدلیل آنکه براثر تدریس در قسمت های پیش از دبستان ودبستان در گروه های پائین شغلی‌قرار میگیرد در دبیرستان تدریس میکند و در رشته‌ای که تخصص یافته کار نمیکند که امیدوارم وزارت آموزش و پرورش این مشکل را برطرف کند . علیاحضرت شهبانو در بخش دیگری از سخنانشان اظهار امیدواری‌کردندکه‌مدرسه عالی شمیران گسترش یابد و مرحله گسترش این مدرسه در شهرستانها بمرحله اجرادرآید علیاحضرت فرمودند : از مسئولان مدرسه عالی شمیران خواستم که در تهران فعالیت‌هایشان را توسعه ندهند و به شهرستانها بروند و قرار براین شدکه‌همین تعدادانشجو که دارند در تهران به تحصیل ادامه دهند و مرحله توسعه مدرسه در یکی ازشهرستانها باشد .

علیاحضرت شهبانو سپس با اشاره به‌استفاده‌از افرادبومی برای رفع نیاز های محلی فرمودند : تمام امکاناتی که در مملکت پدید می‌آید نبایددر مرکز و تهران متمرکز شود.

همه علاقمندند که تمام تاسیساتشان رابه دلایل‌مختلف در تهران نگهدارند و درنتیجه در شهرستانها امکانات تهران بوجود نخواهد آمد.

باین‌ترتیب امیدوارم موسسات جدیدی که پدید می‌آید در شهرستانها باشد و یا لااقل آنهائی که‌هستند مرحله‌توسعه را در شهرستانها بدهند که شهرستانها هم در قسمت های مختلف پیشرفت کنند .

علیاحضرت شهبانو آنگاه در پاسخ سئوال دیگری درمورد اهمیت نقش معلم مطالبی را خاطر نشان کردند وفرمودند آموزش و پرورش جوانان‌و کودکان این مملکت یکی از مهمترین برنامه های‌مملکتی‌باید باشد. و طبیعتا این بستگی به مربی و معلم آموزش دیده و وارد دارد و هرچند به‌مربیان توجه شود به آینده مملکت توجه شده است‌البته همانطور که بمربیان و معلمین توجه‌می کنیم‌از آنهاتوقع داریم کـه‌کار و وظیفه خودرابخوبی انجام دهند.

گزارش

در این مراسم خانم دکتر سیمین رجالی رئیس مدرسه عالی شمیران ضمن گزارشی معروض داشت : هم‌اکنون یک هزار و ۱٦۰ نفر در این مرکز آموزشی تحصیل میکنند در بهمن ماه ۲٤۷ نفر و در شهریور ماه ۳۸ نفر در سه رشته تحصیلی این مدرسه آموزش و پرورش قبل از دبستان ، مشاوره وراهنمائی خانواده و مدیریت رفاه در سطح لیسانس و فوق‌لیسانس فارغ‌التحصیل شده‌اند .

تقدیر

مرتضی حاتمی مدیر کل خدمات وزارت راه وترابری بعلت پیشبرد برنامه‌های این وزارتخانه از سوی ابراهیم فرحبخشیان‌وزیرراه‌وترابری مورد تقدیر قرار گرفت.

رفع محدودیت ارتقاء معلمان و مدیران

در پی صدور اوامر مجدد علیاحضرت شهبانو در زمینه ارتقاء گروه معلمان درمراسم عصر دیروز مدرسه عالی شمیران ، وزیر آموزش و پرورش اعلام کرد از چندی پیش تغییر مقررات ارتقاء گروه معلمان در سازمان امور اداری و استخدامی کشوردر دست بررسی است و در نظر است با تغییر مقررات ،ضوابط خاصی بوجود آید که ارتقاء گروه معلمان تا بالاترین گروه با دارا بودن بالاترین درجه تحصیلی در رشته تخصصی خود در بخشهای آموزشی قبل از دبستان و دبستان امکان‌پذیر باشد و محدودیت ارتقاء گروه معلمان به دلیل تدریس دربخش های آموزش ابتدائی‌و پایه مرتفع شود .

«دکتر گنجی» افزود هم‌اکنون معلمانی که موفق به ادامه تحصیل‌و اخذ مدارک تحصیلی در درجات بالاتر از دیپلم می شوند به دلیل موانع قانونی، در صورت ادامه تدریس در دوره ابتدائی فقط تا گروه ۸ ارتقاء می‌یابند ،ولی‌با تغییر مقررات استخدامی معلمان ، استفاده از معلمان با معلومات و تحصیلکرده برای آموزش کودکان‌درسنین‌پیش از دبستان، و دبستان و مدیران این مدارس و نیز راهنمایان تعلیماتی آنها تامین میشود.

برنامه عزیمت کارکنان آموزش وپرورش بعتبات

تاریخ حرکت ششصد تن از کارکنان اداری و بازنشستگان وزارت آموزش و پرورش و خانواده های آنان به عتبات تعیین شد .

این عده در گروههای یکصد نفری در تاریخهای ۲۳ـ۲۹ و ۳۰ بهمن ماه و ۳ـ۷ و ۱۳ اسفند ماه به عراق عزیمت خواهند کرد .

وزارت آموزش و پرورش از این عده خواسته است که ضمن تماس با تلفنهای ۷٥٤۲۳۹ و ۷٥۰۸٤۰ ساعت و تاریخ حرکت خود را سئوال کنند .

کارمندان آموزشی‌وزارت آموزش و پرورش فقط در تعطیلات مدارس میتوانند با استفاده از تسهیلاتی که برایشان در نظر گرفته شده است به عتبات بروند .

فوق‌العاده بدی آب‌و هوای کارمندان در مدت ماموریت قطع نمی شود

فوق‌العاده های‌بدی آب وهوا محرومیت از تسهیلات زندگی و محل‌خدمت‌در مدت‌ماموریت نیز بکارمندان دولت پرداخت میشود.

براساس طرحی که‌درسازمان امور اداری و استخدامی کشوروزارت‌امور اقتصادی و دارائی تهیه شده است کارمندان دولت میتوانند در مدت ماموریت های خود از مزایای فوق‌العاده‌های بدی‌آب و هوا ، محرومیت ازتسهیلات زندگی و محل خدمت‌استفاده کنند .

اتاق اصناف به‌توزیع‌کنندگان گاز اخطار کرد

توزیع گاز در تهران تقلیل یافت

کمبود گاز در تهران و تاخیر های طولانی‌دررساندن گازبه خانه های مردم ، باعث ناراحتی اهالی تهران شده‌و هزاران تهرانی در این مورد به مسئولان امر شکایت کرده‌اند .

اتاق اصناف با حضور مدیران شرکت های توزیع کننده گاز مایع جلسه‌ای تشکیل‌داد تامشکلات ومسائل مورد انتقاد مردم را با آنان در میان گذارد .

اتاق اصناف به مدیران این شرکت ها در زمینه نداشتن‌برنامه حساب شده وسستی آنهادررساندن گاز به خانه های مردم اخطارکرد واعلام داشت که در صورت ادامه وضع موجود اتاق اصناف اقدامات جدی ولازم را بعمل می آورد .

بدستور رئیس اتاق اصناف ، بازرسان این اتاق از این پس‌ضمن رسیدگی بشکایات مردم‌در‌محلات، نرخ فروش سیلندر گاز را که گفته میشود بازار سیاه دارد‌مورد بررسی قرارداده،درصورت‌مشاهده تخلف شرکت‌مسئول‌راتحت تعقیب قرار خواهند داد.

امروز خبرنگار اطلاعات درمورد علت نابسامانی امر توزیع گازبا مدیران چند شرکت توزیع کننده تماس گرفت. این مدیران کاهش فوق‌العاده توزیع را پذیرفته و شکایت مردم راوارددانستند .آنها همچنین اضافه کردند که توزیع گاز مایع در تهران از تعداد ٥۰ هزار سیلندر در روز به ده‌هزار سیلندر کاهش یافته است و۸۰۰ هزار خانوار تهرانی که مشترکن و مصرف کنندگان گاز مایع‌می‌باشند، از هفته ها پیش در مضیقه قرار گرفته‌اند .

مدیران شرکتهای توزیع کننده اظهار میدارند که بعلت‌یخبندان جاده هاو سطح شهر مدت زمان لازم برای حرکت تانکهای حامل گاز از ماهشهربه تهران‌وازمراکز توزیع تهران تا خانه های مردم‌در محلات طولانی‌تر شده است و به این‌علت، در رساندن گاز به‌خانه های مردم تاخیر رخ میدهد .

از طرفی به‌علت منجمد شدن تانک‌های گاز هرروز بایستی با ریختن صدها لیتر آب گرم گاز این تانکها را بصورت مایع وقابل مصرف درآورد .

خبرنگار ما گزارش دادکه در جلسه دیشب اتاق اصناف‌مدیران شرکت های توزیع کننده گاز پس‌از گفتگو با ماموران اتاق ،در زمینه رفع کمبود گاز در تهران، تعهد سپردند که طی هفته آینده امر توزیع را بهبود بخشند.

ملت ایران در مقابل کارشکنی های خارجی مقاومت میکند

مجلس سنا امروز جلسه‌علنی داشت . در این جلسه که ساعت ده بامداد بریاست آقای مهندس جعفر شریف امامی تشکیل گردید لایحه اصلاح ماده پنج قانون تامین وسایل و امکانات تحصیل اطفال وجوانان ایرانی‌ازتصویب نهائی گذشت و بدولت ابلاغ‌شد.

● درهمین جلسه چهار لایحه دیگر پس‌از بررسی از تصویب گذشت و برای تصویب مجلس شورای ملی فرستاده شد که عبارتست‌از : لایحه اصلاح‌یاره‌ای از مواد قانون دادرسی و کیفر ارتش ـ لایحه الحاق یک تبصره بماده ۲٦ قانون نوسازی وعمران شهری ـ لایحه تشدید مجازات موتوسیکلت سواران متخلف ـ لایحه معافیت سهام و سهم‌الشرکه آستانقدس رضوی از مالیات بر درآمد .

حسن‌اثر

سناتور سرلشگر دیلمی از نتایج اجرای منشور های‌انقلاب شاه و ملت یادکرد و طی‌سخنان مشروحی با اشاره به اصل اول انقلاب یعنی اصلاحات ارضی و آزادی میلیون ها زارع ایرانی گفت :

حسن اثر انقلاب در میان ملت ایران و پذیرفتن جامعه ایرانی‌با تمام خلوص ـ بزرگان دنیا را بتحسین وادار نموده و در محافل بزرگ جهانی و جراید و مجلات بزرگ ـاز خصیصه این انقلاب و سرعت‌گسترش آن در میان ملت ایران بحثها شده و هریک از بزرگان در مورد آن اظهار نظرهائی نموده‌اند .

سناتور دکتر مرشد درمقدمه سخنان پیش از دستور خودگفت نتیجه بعضی حسدها و کارشکنی های خارجی این شد که دولت حزبی رستاخیز ملت ایران ناچار شود تقدیم لایحه بودجه کل کشور را بتاخیر اندازد تا نیز آن تجدید نظر کنند .

در اینجا فرصتی است که یادآور شوم ملت ایران اینگونه کارشکنی ها را بدفعات دیده و مقاومت کرده است و باز هم یکپارچه پشت سر رهبر عالیقدر خود شاهنشاه آریامهر مقاومت میکند و موفق هم میشود

سناتور دکتر مرشد درخصوص اولویت پیشگیری نسبت درمان بااشاره بفرمایشات شاهانه گفت:

رهبر عالیقدر ما هشدار داده‌اند که خدف ما این است که موالید به ۲۳ درهزار و مرگ و میر به ۱۰ درهزار برسد) ضرورت دارد برای اجرای این دستور دولت در دو جهت یکی دراجرای طرح تنظیم خانواده در کلیه امعاد آن و دیگری جلوگیری از هر مورد بیماری که قابل پیشگیری باشد اقدام لازم بعمل آورد تارشد جمعیت‌و میزان مرگ و میر بحد مورد نظر برسد .

● در جلسه امروز سناتور عباس آرام و سناتور اردشیر ضرغامی دو تن از سناتور های جدید که قبلا در هیات رئیسه حضور یافته ومراسم تحلیف بجای آورده بودند نیز شرکت کرده بودند و گزارش کمیسیون تحقیق در خصوص اعتبارنامه های آنان قرائت شد و بتصویب‌رسید.

ناظر سنا

برای انتخاب یکنفر ازمجلس سنا برای عضویت در هیئت نظارت براندوخته اسکناس اخذ رای‌بعمل آمد و درنتیجه سناتور باقر بوشهری بجای مرحوم‌سناتور محمدذو الفقاری به سمت ناظر مجلس سنا در هیئت نظارت براندوخته‌اسکناس انتخاب گردید .

نماینده اتومبیل «تویوتا» به یکسال زندان محکوم شد

نماینده فروش اتومبیل‌های تویوتا ، در خیابان تخت طاووس بعلت ۱۸ بار گران‌فروشی به یکسال زندان و پرداخت ۲۰۰هزار ریال‌جریمه محکوم شد .

دیروز همچنین،گروه دیگری از کسبه تهران‌بعلت تخلف‌های گوناگون صنفی دردادگاه‌های کیفر گرانفروشان بپرداخت جرایم نقدی و تعطیل واحد صنفی محکوم شدند .

تسلیت به همکار

باکمال تاسف اطلاع یافتیم بانو زلیخا قاسم زاده همسر گرامی آقای‌محمد حبیبی‌همکار گرامی ما در مهاباد بدرود حیات گفته است.

شادروان زلیخا قاسم زاده از بانوان متقی و نیکوکار مهاباد بودوفقدان‌وی موجب تاثر واندوه جامعه بانوان این‌شهر گردیده است.اطلاعات این ضایعه اسفناک را بهمکار ارجمندخودآقای محمدحبیبی صمیمانه تسلیت میگوید.

تقوائی تایه کننده سریال درباره «شیرعلی» توضیح‌میدهد

دائی جان ناپلئون سرجنگ باصنف قصاب ندارد

دربی چاپ خبر شکایت صنف قصاب از سریال دائی‌جان ناپلئون که به وجود شخصیت شیرعلی قصاب و نوع زندگی او اعتراض کرده بودند. سرویس‌هنری‌اطلاعات باناصر تقوایی کارگردان این سریال تماس گرفت . تقوایی ضمن اظهار تاسف‌ازچنین‌برداشتی که صنف‌قصاب ازشخصیت‌شیرعلی کرده است‌گفت : نقش شیرعلی در سریال دائی‌جان ناپلئون هیچ ارتباطی باصنف قصاب ندارد .در این داستان یك آدم بانام شیر علی وجود دارد که به مقتضی زندگی می‌باید شغلی داشته‌باشد و از قضای روزگار قصاب شده است. همین شیرعلی ممکن بود بقال باشد، «ماشین‌پا» باشد .در آنصورت آیا می‌باید صنف‌بقال، صنف ماشین‌پاها باز هم نسبت به‌شخصیت شیرعلی اعتراض می‌کردند . از این گذشته‌سریال دائی‌جان ناپلئون یك طنز است که باتمام گوشه‌های اجتماع‌ارتباط دارد و هجوی از زندگی است و حتی با اطمینان بگویم که دراین مجموعه سعی نکرده‌ام شخصیت شیرعلی حتی مسخره بشود ، این هم‌یك هجواست ومن امیدوار بودم وهستم که‌تماشاگر دائی جان ناپلئون بگونه‌ای عمیق‌تر مسائل‌را دراین مجموعه دنبال کند، بقی بستگی‌به‌نوع‌فعالیت ذهنی‌تماشاگر دارد. مساله دیگر اینکه این مطلب درباره زندگی فرد خاصی از صنف‌قصابان نیست که مثلا اعتراض کندکه مابرمبنای‌زندگی او این شخصیت را پرورده‌ایم و چون شاکی خصوصی نیست فکر نمی‌کنم مساله اصلا بتواند در دادگستری مطرح شود .

تقوائی در پایان اضافه کرد : در هر حال من میتوانم اطمینان دهم که سریال دائی‌جان ناپلئون سرجنگ نه‌تنها باصنف قصاب‌بلکه باهیچ صنفی نداردوتهیه کنندگان وبازیکنان این سریال نسبت به همه گروهها و صنوف احترام‌می‌گذارند و قصد اهانت به‌هیچ گروه ودسته‌ای ندارند بلکه‌فقط‌براساس یك کتاب پرخواننده تهیه شده است .

یك فیلم ایرانی در سینماهای‌شمال شهر نمایش داده میشود

برای نخستین بار در تاریخ سینمای ایران، سینما های شهر فرنگ،ریولی،پارامونت‌وکاپری یکفیلم ایرانی را همزمان‌نمایش خواهند داد. این سینما ها بجز کاپری که گهگاه بنمایش فیلم‌های باارزش سینمای ایران مبادرت میورزند، تاکنون به هیچ وجه فیلمی را از سینمای ایران بنمایش نگذاشته بودند اما «شیر خفته» این سد را شکسته است. نمایش این فیلم درسینما های شمال شهرتهران آغازی خوش برای سایر فیلم های خوب ایرانی است که بتوانند امکان عرضه شدن در نقاط خوب تهران داشته‌باشند. فیلم شیر خفته را که گویادکتر اسماعیل کوشان با هزینه‌ای بالغ‌برسی میلیون ریال‌بصورت رنگی ساخته است یک زمان تاریخی را بازگو میکند که روس‌ها و انگلیس‌ها حاکم بر سرنوشت ما بودند و بامیهن پرستان و آزادیخواهان‌ایرانی مبارزه می‌کردند .

بقرار اطلاع در این فیلم‌علاوه بر عزت‌اله انتظامی ، منوچهر فرید، جهانگیر صمیمی فرد و دیگر هنرپیشگان‌ایرانی ازکشور های فرانسه، انگلیس وروسیه نیز بازیگرانی به ایفای نقش پرداخته‌اند. فیلم شیر خفته ٤ فیمبردار داشته است.

وزیر بهداری :

هر عمل جراحی یکی از پزشکان ۱۰۰ هزار تومان هزینه داشت

وزیر بهداری اعلام کرد باآن دسته از پزشکان راحت طلب و کمکاری که علیه ما بسیج شده‌اند مبارزه خواهیم کرد، واجاره نخواهیم داد که ارائه خدمات پزشکی از سوی این قبیل پزشکان مسامحه‌کار بحداقل تقلیل یابد .

وی افزود: پاره‌ای از پزشکانی که تن به ۸ ساعت کار مقرر در روز نمی‌دهند در سال تنها ۱۰ عمل جراحی انجام میدهند که در حقیقت هزینه هر عمل جراحی‌که آنها انجام میدهند بالغ بر ۱۰۰ هزار تومان میشود.

دکتر شیخ‌الاسلام‌زاده وزیر بهداری که در یک گفتگوی مطبوعاتی بانمایندگان وسایل ارتباط جمعی سخن میگفت ضمن بیان این مطالب به تشریح برنامه های وزارت بهداری و بهزیستی در زمینه خدمات درمانی روستا‌نشینان و خانه‌سازی‌برای کارگران وسرمایه گذاری‌درکارهای عمرانی پرداخت ویادآور شد: باتشکیل سازمانهای بهداری و بهزیستی منطقه‌ای در کشور از مجموع ۸۰ هزار کارمند این وزارتخانه فقط ۱۰۰۰ نفر در سازمانهای مرکزی ووابسته بوزارت بهداری در مرکز خواهند ماند و بقیه در سازمانهای منطقه‌ای استانهاسرگرم کار خواهند شد، در حالیکه قبلا ۱۸ هزار کارمند درمرکز بخدمت مشغول بودند.

دکتر شیخ‌الاسلام‌زاده با اشاره به تشکیلات جدید این وزارتخانه گفت تشکیلات سازمانهای‌منطقه‌ای در سرلوحه برنامه ما قرار دارد. طبق برنامه‌ریزی که شده ما در روستاهای کشور ۲ هزار مرکز روستائی بهداری ایجاد خواهیم کرد، هر یک از این مراکز بین ۱۰ تا۱٥ هزار روستائی را از نظر درمان و بهداشت زیرپوشش خواهد گرفت و هر مرکز بهداری روستائی وابسته بیک بیمارستان ناحیه‌ای خواهد بود که به ۱۰۰ هزار نفر خدمات درمانی و بهداشتی‌خواهدداد. بیمارستانهای ناحیه‌ای نیز زیر نظر یک بیمارستان منطقه‌ای قرار خواهد داشت که ٥۰۰ هزار نفر را زیر پوشش خدمات درمانی قرارمیدهد.

وزیر بهداری در مورد سرمایه گذاری وزارت بهداری در امور عمرانی گفت: سازمان گسترش‌و نوسازی این وزارتخانه در ٦ماه آینده تشکیل خواهد شد. این سازمان که بوسیله شورای عالی سرمایه‌گذاری رهبری خواهد شد در امور خانه‌سازی و اموری که برای بهره‌گیری از سرمایه صندوق تامین اجتماعی مفید تشخیص‌داده شود سرمایه‌گذاری خواهد کرد

از برنامه‌های این سازمان‌ایجاد خانه در لویزان برای کارگران و نیز مناطق دیگر است. ضمنا بزودی محصولات شرکت خانه های پیش ساخته وزارت بهداری وارد بازار خواهد شد که درامر خانه‌سازی از آن استفاده‌خواهد شد.

۸ماه انتظار بیمار

دکتر شیخ‌الاسلام‌زاده درمورد دیگر برنامه‌های وزارت بهداری گفت: مبارزه با کمکاری از برنامه های اساسی سازمانهای منطقه‌ای بهداری وبهزیستی خواهد بود. تاکنون ٤۰۰ پزشک مقررات‌طرح «فی‌فور» سرویس را قبول‌کرده‌اند وحدود ۲۰۰ نفر هستند که نمی‌خواهند طبق مقررات تن به۸ ساعت کار دهند. بواسطه کمکاری برخی از این پزشکان انتظاربیمار برای عمل گاهی به ۸ ماه میرسید مثلا در یک بیمارستان یکجراح در طول سال ۱۰ عمل جراحی بیشتر انجام نمیداد و هر عمل برای وزارت بهداری نزدیک به ۱۰۰ هزار تومان‌هزینه برمیداشت، حالا این عده پزشکان علیه ما بسیج شده‌اند وماهم با بسیج‌آنها از میدان بدر نمیرویم با مسامحه کاری وکمکاری مبارزه خواهیم کرد. آنها باید طبق مقررات ٤۰ ساعت در هفته کار کنند وماجز این چیزی نمی‌خواهیم و اجرای طرح فی‌فور سرویس در مورد آنها مطرح نیست چیزی که‌مطرح است انجام دادن کار مقرر است.

اخبار کوتاه

پاسخ شاهنشاه به تلگرام تبریك دبیر کل حزب رستاخیز ملت ایران

کاخ همایونی ـ تهران ۱۰ر۱۱ر۲٥۳٥

جناب جمشید آموزگار وزیر مشاور ودبیرکل حزب‌رستاخیز ملت ایران تلگرام مبنی برشادباش وابراز احساسات صمیمانه که بمناسبت سالروزانقلاب شاه وملت مخابره نموده‌ایدملاحظه وموجب خرسندی خاطرگردید.

توجهات وعنایات مخصوص ما را به‌عموم اعضای حزب رستاخیز ملت ایران ابلاغ نمائید.

دهبهمن‌ماه۲٥۳٥ محمدرضاپهلوی

متن تلگرام آقای جمشید آموزگار به این شرح‌است.

پیشگاه مبارک اعلیحضرت همایون شاهنشاه آریامهر چهاردهمین سالگرد انقلاب شاه وملت راکه تحولاتی عظیم و جهش‌هائی شگرف درکیفیت زندگی جامعه ایرانی بوجود آورده است واکنون بااصول هفده‌گانه آن آینده‌ای‌بازهم درخشانتر را برای ملت ایران نویدمیدهد از طرف کلیه اعضای حزب رستاخیز ملت‌ایران‌به‌پیشگاه شاهنشاه آریامهر شادباش عرض مینماید. تجلیل بی‌سابقه‌ای که امروز در مراسم سالروز این انقلاب ازجانب همه‌گروههای مردم بعمل آمد وبمناسبت تقارن باپنجاهمین سال شاهنشاهی پهلوی ازجلوه وشکوه خاصی برخوردار بود در حقیقت سپاس وحقشناسی مردمی رانمایان میکردکه به‌پیشگام‌رهبری‌بزرگ ـفرمانده‌ای‌خردمند وشاهنشاهی دوراندیش و آینده‌نگر نثار میکردند. از سوی همه‌اعضای‌حزب رستاخیز سلامت وشادکامی شاهنشاه آریامهر وخاندان‌جلیل سلطنت را ازدرگاه ایزدیکتاآرزومنداست. باشدکه سالیان دراز مردم میهن باستانی ما ازبرکات رهبریهای خردمندانه شاهنشاه وفرمانده بزرگ‌خود برخوردار باشند.

جان‌نثار جمشیدآموزگار

تلویزیون استرالیا

شبکه سراسری تلویزیون استرالیا طی یک برنامه یک ساعته زیر عنوان شاهنشاه ایران نمائی از زندگی سیاسی شاهنشاه آریامهر و نقش معظم‌له در تجدید حیات‌امروز را بنمایش گذاشت.

جشن سده در شیراز

شیراز ـ خبرنگار اطلاعات: زرتشتیان شیراز، امسال جشن سده را زیر باران ، تگرگ و برف برگزارکردند.

آیین ویژه سده ، عصر دیروز ، با حضور خانم نصر اصفهانی‌همسراستاندار فارس ، دکتر فرهنگ مهر رئیس دانشگاه پهلوی و گروهی از مقامهای محلی ، در پاسارگاد برگزار شد.

بررسی محتوای کتاب

بمنظور بررسی‌و تهیه مطالب خواندنی مناسب برای نوسوادان ، از دیروز سمینار کمیته ملی پیکار جهانی بابی سوادی در شیراز آغاز بکار کرد .

ورود

حضرت آیت‌الله آقای حاج شیخ احمد شاهرودی که به زیارت عتبات‌مقدسه عراق‌مشرف شده بودند وارد تهران‌شدند.

درکلوپ‌روتاری شمیران

در جلسه مشترک اعضای روتاری شمیران و روتاری زونتا (کلوپ همسران روتارین‌ها) که روز ٤شنبه ساعت یک بعد از ظهر در هتل هیلتون‌تشکیل خواهد شد دکتر حسن‌مقدم استاد ممتاز دانشگاه تهران زیر عنوان « گوشه‌ای از تاریخ ایران » سخنرانی خواهد کرد .

عضو جدید هیات رئیسه سنا

درجلسه علنی امروز سنا برای انتخاب یکنفر جهت عضویت درهیات رئیسه سنا اخذ رای بعمل آمد و در نتیجه سناتور علی رضائی (بجای مرحوم‌سناتوراشرف احمدی) بسمت عضو هیات رئیسه انتخاب گردید.

آسمان

آسمان تهران کمی ابری گاهی نیمه ابری، آسمان سواحل دریای خزر، ابری با مه صبحگاهی و بارندگی های محلی، آسمان استان های آذربایجان‌نواحی غربی ایران ودامنه های البرز‌نیمه ابری، گاهی همراه با ریزش برف خراسان نیمه ابری ـ بامه ملایم، آسمان شهر های‌شمالی صبحگاهی‌و در ارتفاعات‌همراه باریزش خفیف برف. آسمان استانهای‌سیستان وبلوچستان وکرمان نیمه ابری بابارندگی های پراکنده.

در ۲٤ ساعت گذشته ، گرمترین نقطه بندر عباس با حداکثر ۲۲ درجه بالای صفر وسرد ترین شهر سقز باحداقل ۲۲ درجه زیر صفر بوده‌اند.

در همین‌مدت درجه حرارت تهران بین ٥ درجه بالای‌صفر و ٥ درجه زیر صفر متغیربود.

انتقال‌وادغام سازمانهای دو وزارتخانه

بقیه از صفحه اول

شرکت دخانیات و سازمان‌غله و قند و شکر و چای کشور و سازمان تعاون مصرف شهر و روستا عضویت خواهد داشت وزیر بازرگانی نیز در مجامع ، صاحبان سهام شرکت سهامی‌گوشت کشوروصنایع شیر ایران و صندوق عمران مراتع‌و شرکت‌دخانیات عضویت دارد .

وزیر کشاورزی و عمران روستائی اجازه ادغام یا انحلال هریک از سازمانهائی که لازم بداند دارد .

واحد های تعاون وزارت کشاورزی و عمران روستائی در تهران و شهرستان ها عهده‌دار امور مربوط بتعیین سیاست ها و برنامه ریزی کشاورزی و عمران روستائی در قالب برنامه های عمرانی کشور خواهند شد.

همچنین قوانین مربوط به حاکمیت و تصدی خاک و اراضی زراعی و باثر خارج شهرها و اراضی جنگلی جلگه‌ای و اراضی مستحدثه ساحلی و جنگل ها و مراتع و حفظ فضای سبز ومنع قطع بی‌رویه درخت بوسیله این وزارتخانه اجرا میشود.

ایجاد و توسعه راههای‌فرعی روستائی و ایجاد و توسعه‌شبکه برق روستائی که شرکت های‌برق منطقه‌ای‌کماکان آنرااداره‌خواهند کرد و بالاخره اجرای اصل نوسازی روستا ها و تاسیسات‌لازم در شهرهای‌روستائی‌چند منظوره کشاورزی و خدماتی و صنعتی و اتخاذ تدابیر لازم و ایجاد صنایع تبدیلی وصنایع کوچک روستائی بوسیله شرکت های تعاونی روستائی و توسعه ساختمان‌های عمومی شهر های روستائی و حوزه عمرانی و خانه‌های‌سازمانی شهرهای روستائی و کمک به برنامه مسکن روستائیان جزو وظایف وزارت کشاورزی‌و عمران روستائی خواهد بود .

شورای استان

سازمان گسترش کشاورزی و عمران روستائی در هر استان شورائی بریاست استاندار و با شرکت‌نمایندگان وزارت‌کشاورزی وعمران روستائی ـ وزارت امور اقتصادی و دارائی ـ سازم

اطلاعات

مجازات راننده‌ای که در حال مستی دهها نفر را میکشد ۲ سال زندان است!

«قتل عمد» در رانندگی!

قانون تشدید مجازات رانندگان (مصوب ۱۳۲۸) از کهنه‌ترین و ناقص‌ترین قوانین جزائی ایران است

راننده‌ایکه دو نفر را به کشتن داده از زندان رفتن معاف شد!

هرروز در تهران چند تصادف شدید رانندگی اتفاق می‌افتد و چند نفر در اثر همین تصادفات کشته میشوند؟ در اصفهان و شیراز و رشت و نیشابور و آبادان و غیره چقدر تصادف رانندگی منجر به مرگ روی میدهد؟ درجاده‌ها چطور؟ درجاده‌های هراز، چالوس، قم، اصفهان، تبریز چند نفر در اثر بی احتیاطی یک راننده غیر مسئول، راننده‌ای که با سرعت غیر مجاز میراند، چپ‌وراست‌می پیچید. در سرگردنه‌ها سبقت میگیرد و تصادف مرگباری راخلق میکند. جان خود را از دست میدهند؟

به صفحات حوادث روزنامه نگاه کنید. هرروز خبرهای دردناک وغم‌انگیزی از تصادفات خونین رانندگی درشهرها وجاده دارند، تنها طی سال‌گذشته، برحسب‌یک آمار غیر دقیق ۲۲۳۴ نفردرتصادفات رانندگی در جاده‌های ایران کشته و ۲۹۱۱ نفرنیز مجروح‌شده‌اند. این رقم‌ها باین لحاظ غیر دقیق است که بسیاری مرگ‌ومیرهای ناشی از تصادفات رانندگی، به پزشکی قانونی مرکزگزارش‌نمیشود و روزنامه‌ها نیز بدلیل ضیق‌ستونها یامسائل دیگر، همه آنها را چاپ نمیکنند.

براساس همین آمار غیردقیق، هر روز تنها درخیابانهای تهران، سه نفر درتصادفات رانندگی کشته می شوند یعنی درسال حدودهزار نفر ... تاکنون درباره آمار وارقام تصادفات رانندگی و علل وانگیزه های بروز این تصادفات‌بررسیهای زیادی در مطبوعات ما انجام‌گرفته است، اما هنوز کسی از خود نپرسیده است که سرنوشت‌اینهمه راننده بی مبالاتی که انسانهای بیگناهی را زیر چرخهای سنگین اتومبیل خود میگیرند و میکشند به کجا میکشد و تاکنون بر سراینهمه راننده خطاکار چه آمده یاچه می‌آید

باهر تصادف رانندگی‌که‌منجر به مرگ یک یاچند نفر میشود، چندین‌کودک‌بی‌گناه، بی‌پدرمیشوند یا از نعمت وجود مادر محروم میمانند. «چرخ‌لعنتی»، تاکنون‌داغ فرزندان را بدل پدران و مادران بسیاری گذاشته و شریک زندگی بسیاری از همسران را به کشتن داده است.

وقتی تصادفی روی میدهد در روزهای نخست، بستگان‌وآشنایان مقتول چنان ماتم‌زده و عزادار میشوند که چگونه مرگ‌وسرنوشت قاتل یادشان میرود، اما در اغلب موارد وقتی روزهای عزا بسر می آید، بازماندگان مقتول در راه دادسرا ودادگاه‌قرارمیگیرند برای زنی که شوهر جوانش درتصادف رانندگی کشته شده و یک یاچند فرزند خردسالش رابی سرپرست گذاشته، هیچ واقعه‌دنیوی‌نمیتواند دل پردرد اورا تسکین و تسلی دهد، حتی اگر راننده خطا کاری را طبق فلسفه «قصاص»، بزیر چرخهای یک اتومبیل بکشند و مغزش را مثل شوهر جوان این‌زن سیاهپوش برروی‌اسفالت‌سردبریزند شوهر چنین زنی از دل قبر سر بلند نمیکند وزنده نمیشود، اما بهرحال باید قانونی در کار باشد وباصطلاح عامه، به حساب و کتاب راننده‌ای‌که‌انسان وانسانهای بی گناهی را اگرچه بدون عمد و قصد کشته، رسیدگی شود. این کار، نه تنها حداقل تسلی برای چنین زن شوهر مرده و چنان فرزندان پدر از کف داده‌ای است وباصطلاح «عدالت» را درباره راننده خلافکار مجری‌میدارد، بلکه سببی است برای اینکه رانندگان دیگر، بهنگام رانندگی مراقبت بیشتری بخرج دهند و عنان‌اختیار خود را بدست مرکوب نسپارند.

اصولا مهمترین قصد وهدفی که‌ازاعمال مجازات عنوان میشود، دواصل عدالت وعبرت‌دیگران‌است، امادرایران قوانین جزائی‌بیشماری وجود دارد که نه مجری عدالت است و نه سبب عبرت‌وتنبیه‌دیگران میشود نمونه کامل چنین قوانینی قانون تشدید مجازات رانندگان مصوب ۱۴ تیرماه ۱۳۲۸ است، همان قانونی که وزیر دادگستری دیروز دردیدار خود ازدادگاههای استان، آنرا قانونی نامتناسب با زمان و پیشرفت های‌مملکت خواند واظهار داشت که چنین قوانینی باید تغییر کند.

قانون نامتناسب!

قانون تشدید مجازات‌رانندگان از چند جهت قانون بدو نامتناسبی است. ماده یک این قانون‌میگوید: «هرگاه قتل غیر عمدی‌بواسطه بی‌احتیاطی یاعدم مهارت راننده (اعم ازوسیله نقلیه زمینی یا آبی) ویا متصدی وسیله موتوری و یا عدم رعایت نظامات دولتی واقع شود، مجازات مرتکب از ۲ تا ۴ سال حبس جنحه‌ای و غرامت از ۵ هزار تا ۵۰ هزار ریال خواهد بود و چنین راننده‌ای‌درصورت‌مستی یا نداشتن‌پروانه‌وچندموجب‌مشدده دیگر، حداکثر ۵ و حداقل ۲۰ سال بزندان میرود.

قانون‌گذار در این ماده ومواد دیگر، میان راننده‌ای‌که‌یک انسان رابطور غیر عمد میکشد وراننده‌ای که طی یک تصادف رانندگی‌سبب مرگ چند وچندین‌نفرمیشودتفاوتی قائل نشده است.

قضات دادگاهها نیز بلحاظ اینکه چند قتل، از یک عمل‌ناشی شده، به آثار متعدد عمل‌راننده اعتناء نمیکنند. باین ترتیب، راننده یک اتومبیل شخصی که در اثربی احتیاطی یا عدم مهارت، یک‌نفررا به کشتن میدهد، باراننده یک اتوبوس مسافربری که در حال مستی مبادرت به رانندگی کرده بیک مجازات می رسد،

راننده‌ای که بلحاظ تعداد کثیر مسافرانش میباید مسئولیت بیشتری حس کند، آرامتر براندو برای ارضاء حس خود خواهی سبقت‌های نابجا نگیرد، اما همه قواعد واصول رانندگی رازیر پا میگذارد و براثر تصادفی که خود مقصرش است جان چندده مسافر را هدر میدهد.

رانندگان‌سرویس مدارس

جعفر مینوی وکیل پایه یک دادگستری در این باره میگوید: از سال ۱۳۲۸ (سال تصویب قانون تشدید مجازات رانندگان) تاامروز،تحولات‌زیادی دراوضاع واحوال مملکت بوجود آمده،از جمله اینکه بعلت گسترش شهرها، برتعداد سرویس‌های مدارس به نحوبیسابقه‌ای افزوده شده‌است، اما هنوز قانونی برای تشدید مجازات رانندگان سرویس مدارس بوجود نیامده، در حالیکه عقل و منطق ونیاز جامعه حکم میکندکه رانندگان این‌سرویس‌ها، بیشتر تحت فشار قانون قرار گیرندزیرا مسئولیت آنها از مسئولیت رانندگان اتومبیل‌های کوچک شخصی،بسیاربیشتر است.همچنین برای رانندگان اتوبوس‌های مسافرتی که سرنوشت تعدادزیادی از مسافران در اختیارشان‌گذاشته میشود.همان مجازاتی‌مقرراست که‌برای‌رانندگان عادی.همچنین باید راننده‌ای که‌بایک بی‌احتیاطی سبب تصادفی بسیار شدید میشود که چهار، پنج، شش یا هفت‌نفر از اعضای یک خانواده کشته میشوند، به مجازاتی شدیدتر از رانندگانی برسند که با سرعت‌کمتر تصادف میکنند و در نتیجه،تعداد کمتری‌از سرنشینان‌خود یااتومبیل مقابل را به کشتن میدهند، امااین مسائل در قانون پیش بینی نشده وبعلت کثرت تصادفات رانندگی، حتی در مواردی راننده‌ای که با عمل و قصد قبلی، انسانی رامیکشد بهمان مجازاتی میرسد که برای راننده بی‌احتیاط مقرر است.

یک عیب مهم دیگر قانون تشدید رانندگان این است که راننده‌خطا کار، راننده‌ای که یک یا چندنفر رابابی‌احتیاطی‌خودبه کشتن‌داده، اصلا مجازات نشود، بله اصلا مجازات نشود!

مردی را می‌شناسیم که سه‌سال پیش همسر ودختر جوانش که محصل دوره راهنمائی بود و دونفر دیگر از بستگانش در یکی از گاراژهای یک شهر شمالی سوار یک اتومبیل شخصی کرد که بین مازندران و تهران مسافرکشی میکرده است. در جاده‌های شمال بعلت کثرت مسافر و کمبود اتومبیل‌های کرایه، تعدادی رانندگان اتومبیل‌های شخصی، مسافرکشی میکنند، بعضی از این رانندگان، سالمندند و در کارخود نیز خبره‌اند، اما انبوه مسافران سرگردان میان تهران - مازندران سبب شد، که گروه کثیری از رانندگان تازه‌کار، اتومبیل‌های شخصی نیز به هوس مسافرکشی بیفتند! آن مرد نیز بعلت دسترسی نداشتن به‌اتومبیل کرایه، زن و فرزند خود را سوار یکی ازهمین اتومبیل‌های‌شخصی‌کرد، اتومبیلی که راننده‌اش چند ماه قبل‌تصدیق گرفته بود! شب که شد، مرد به منزل بستگانش در تهران تلفن‌زد تا از رسیدن مسافران مطمئن‌شود، اما از آنسوی سیم تلفن خبرمرگ زن وفرزند ومجروح شدن دو آشنایش را شنید! این خبر برای هرمردی، هر چند که اراده‌ای چون کوه واعصابی از پولاد داشته باشد، خبر غم انگیز وخرد کننده است. حادثه در نزدیکی های آبعلی اتفاق افتاد.

اتومبیل، بعلت عدم مهارت راننده جوان به کوه برخورد کرد و بخاطر ناشی‌گری راننده، عقب‌عقب براه افتاد تا در اعماق دره ۳۰۰ متری سرنگون شد، اما در لبه پرتگاه، راننده بجای آنکه حافظ جان چهار مسافرش باشد، خود را به بیرون پرت کرد واتومبیل را با سرنشینانش به‌عمق دره فرستاد! راننده دستگیر شد وبه قید ضمانت آزاد گردید. پرونده این ماجرا دو سال تمام چون روح سرگردان میان تهران-دماوند (محل تشکیل دادگاه)و آن شهر شمالی دررفت وآمدبود. راننده، دوبار بعلت غیبت ظاهرا موجه، جلسه دادگاه را تعطیل کرد و سرانجام روز محاکمه فرا رسید! سراسر محاکمه نیمساعت بیشتر طول نکشید و در پایان دادگاه راننده‌ای که طبق گزارش پلیس راه و تحقیقات بازپرسی مقصر شناخته شده بود و دراثر همین تقصیر دونفر را بکشتن‌داده ودونفر را بشدت مجروح کرده بود، از مجازات حبس معاف کرد وبه جزای نقدی محکوم ساخت. مستند دادگاه، ماده ۴۵ قانون مجازات عمومی است که مقرر میدارد دادگاه در موردجنحه وجنایت در صورت احراز کیفیات مخفف میتواند مجازات را کمتراز میزانی که بموجب قانون بایدحکم دهد بشرح ماده ۴۶ معین کند و ماده ۴۶ همین قانون نیز دست دادگاه را تاحد جزای نقدی برای مجرم جنحه یاجنایت باز گذاشته است.

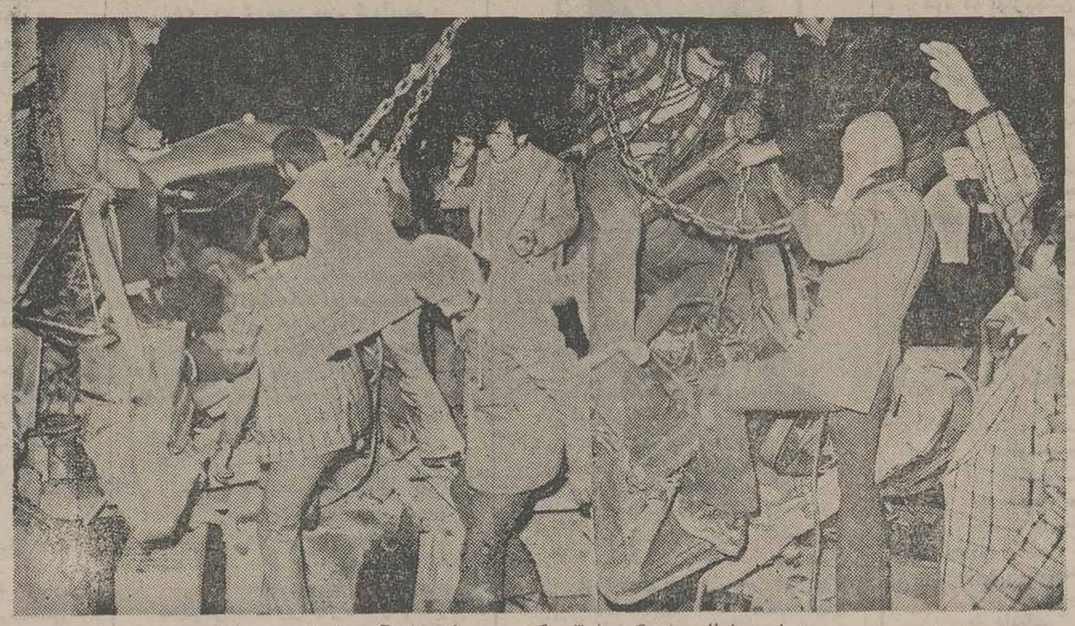

تعداد تصادفات رانندگی وارقام‌مرگ و میر ناشی از آن درایران‌به حد نگران‌کننده‌ای رسیده است. راننده‌های ایرانی در بی‌توجهی به‌مقررات رانندگی (بخصوص‌سرعت و سبقت غیرمجاز) جری

تصادف یا فاجعه؟

شده‌اند و دراثر همین بی‌احتیاطی هاست که هر سال جان چندین هزار نفر، از دست میرود. آیا نقائص و نارسائی‌های قانون تشدید مجازات رانندگان وارفاق های بی‌مورد دادگاهها نسبت به رانندگانی که سبب کشتن چند نفر می‌شوند، در افزایش تصادفات مرگبار موثر نیست؟

لانه زنبور!

مواد ۴۵و۴۶ قانون مجازات عمومی نیز از جمله موادی است که باید مورد تجدید نظر قرار گیرد.قضات‌ووکلا، وقتی که قاضی به‌این مواد استنادمیکند و مجازات مجرم را کمتر از حدی که در قانون معین شده‌و تاجزای نقدی و تطبیق مجازات حکم‌میدهد، میگویند که آقای قاضی دست‌در لانه زنبور کرده است. این اصطلاح از کجا پیدا شده ووجه تسمیه آن تاچه حد صحیح یا ناصحیح است کاری نداریم، اما مواد ۴۵ و ۴۶ قانون مجازات، بعلت آنکه اغلب قضات در اغلب پرونده‌ها به‌آن استناد میکنند، بصورت مفری برای‌رهائی ازمجازات‌بخصوص مجازات جرائم غیر عمد درآمده است، شاید این‌نیست که‌بگوئیم هرمجرمی را حتما به حداکثر مجازات برسانید، اما عیب‌مواد ۴۵ و ۴۶ در این است که مجرمین، بخصوص مجرمین تصادفات رانندگی‌را بشدت‌جری کرده و اغلب آنها، در حین رانندگی از بی‌احتیاطی و بی مبالاتی باکی ندارند، حتی اگر آن بی‌احتیاطی، آن‌سرعت های سرسام‌آور در جاده‌ها، آن سبقت‌های خطرناک، آن گردش‌ها وکورس گذاشتن‌های مرگبار به قیمت جان کسی یا کسان بیگناهی تمام شود. نباید گذاشت نواقص و نارسائی‌ها و مجمل‌گوئی‌های قانون ۲۵ ساله تشدید مجازات رانندگان هر روز جان گروه کثیری را بگیرد و قانون همچنان بی اعتنا و بی‌تفاوت از کنارا‌ینهمه تصادفات رانندگی که رقم تلفات ناشی از آن سرسام‌آور و فاجعه‌آمیز شده، بگذرد.

اینقدر که بعضی قضات، باصطلاح «دست در لانه زنبور میکنند»، بسیاری از رانندگان را نسبت به آثار مرگبار ناشی از بی‌احتیاطی در رانندگی بی تفاوت کردمو‌چنین بی‌تفاوتی‌ها را باید به عمد نزدیکتر دانست تا نداشتن عمد! حالا که به گفته آقای وزیر دادگستری در دیدار دیروزش از دادگاههای استان قرار است قوانین و تشکیلات دادگستری زیرورو شود، تغییر قانون تشدید مجازات رانندگان باید یکی از مهمترین وظایف وزارت دادگستری تلقی شود نباید گذاشت کار نقص‌وعدم تناسب قانون به آنجا بکشد که رانندگان ما (یا بعضی ازآنها) به سمت حوادث‌عمدی رانندگی سوق داده شوند. اگر اینهمه تصادفات مرگبار، ناشی از نوعی عمد نیست، پس‌چیست؟ آیا واقعا هنوزهم همه رانندگان بی‌مبالاتی که منجر به‌تصادفات مرگبار میشوند، بی‌گناهند که اینهمه درباره‌شان‌ارفاق میشود؟

جهت استفاده از یک میلیون تومان وام تهیه خانه

همه بسوی بانک عمران هجوم آورده اند تا حساب پس انداز خانه افتتاح نمایند

شما هم جهت استفاده از این حساب وکسب اطلاع بیشتر به یکی از شعب بانک عمران مراجعه فرمائید

sigdal
سیگدال
برای سلیقه‌های عالی

اطلاعات
بنیانگذار: عباس مسعودی -
صاحب امتیاز ومدیر: فرهاد مسعودی
سردبیر: منصور تاراجی.
سال پنجاه‌ویکم
محل اداره: خیابان خیام. ساختمان اطلاعات.
تلکس. ۲۱۲۳۳۶۰ـ تلگرافی: اطلاعات ـ تهران
تلفن ۳۲۸۱

سرمقاله

برای مسافران، جا نیست!

گزارش دیروز «اطلاعات» پیرامون کمبود جا در تعطیلات نوروز ۲۵۳۶ ، هشداری جدی به‌سازمانهای دست‌اندرکار جذب توریست (چه دولتی و چه خصوصی) بود. گزارش خبرنگاران ما از شهرهای توریستی و زیارتی کشور حاکی از این بود که تقریبا در همه این شهرها، کلیه هتل‌های موجود از مدتی قبل رزرو شده و باین ترتیب، تعداد کثیری از مسافران‌نوروزی مجبور خواهند بود مثل سالهای قبل، شبهای عید را درون اتومبیل یا کنار جاده‌ها به صبح برسانند.

این گزارش درعین‌حال از آهنگ کند فعالیت‌های جذب توریست بخصوص در زمینه ایجاد هتل، متل، استراحتگاه و کمپ‌های بین‌راه و مسائل دیگر مربوط به رفاه و پذیرائی از مسافران حکایت داشت . کمبود این تاسیسات سالهاست در اغلب شهرهای توریستی و زیارتی‌ما بخصوص در فصول‌مناسب (مثل عید و ایام زیارتی و تعطیلات تابستان) حس میشود ، تا آنجا که شهرهای توریستی ما حتی قادر به راضی کردن مسافران داخلی نیستند .

بدیهی است در سالهای اخیر فعالیت‌های زیادی در این زمینه آغاز شده و درچند شهر مهم توریستی مثل اصفهان و شیراز و مشهد و آبادان و شهرهای ساحلی شمال ، هتل‌های لوکس و آبرومندی ایجاد شده ، اما آهنگ رشد این تاسیسات، به‌هیچ‌وجه بانیازهای شدید جامعه ما که ناشی از تحولات سریع و وسیع اقتصادی ما است هماهنگی و همسانی ندارد . باین ترتیب ما عملا از جلب وپذیرائی توریست‌های خارجی ناتوان مانده‌ایم ، درحالیکه امروزه جلب توریست بعنوان یکی از باصرفه‌ترین فعالیت‌های اقتصادی شناخته شده و بسیاری از کشورها، از همین طریق بخش مهمی از درآمدهای ارزی خود را تامین می‌کنند. در همین کشورها، طی سالهای اخیر فعالیت های وسیعی برای راهنمائی و هدایت توریست به داخل مرزها صورت گرفته و دولت و بخش خصوصی ، سرمایه‌گذاری‌های سنگینی در زمینه ایجاد تاسیسات وسیع رفاهی و حتی گسترش و نوسازی شاهراهها، کرده‌اند ، تا آنجا که کار برخی از این کشورها به رقابت‌های شدید کشیده است !

این امر میرساند که توسعه توریسم در کشورهای اروپائی تا چه‌حد جدی گرفته می‌شود. کشور ما بلحاظ آثار تاریخی متعدد، زیبائیهای طبیعی بی‌نظیر و جاذبه‌های دیگر توریستی که دارد و همچنین به سبب موقع وموضع ممتازی که طی سالهای اخیر در دنیا کسب کرده، میتواند در این راه به سرمایه گذاری‌های بسیار وسیعی تن دردهد و به بازده اقتصادی این سرمایه‌گذاریها نیز اطمینان کند. ما باید مسئله توریسم را بیشتر از آنچه تصور میرود جدی بگیریم و اقتصاد توریسم را بعنوان راهی برای تامین بخشی از درآمدهای ارزی و بعنوان یک فعالیت سالم و پردامنه اقتصادی تلقی‌کنیم. لازمه چنین کاری ، سرمایه‌گذاری وسیع و حساب‌شده در زمینه تاسیسات رفاهی برای توریستها (چه‌ازجانب‌دولت‌و چه توسط بخش‌خصوصی) است. این فعالیت‌ها باید شامل تامین مسکن برای توریست‌ها ، تامین نیازهای تفریحی و سرگرمی آنها و نیزایجاد شاهراههای جدید باشد. مصلحت‌های اقتصادی ما حکم میکند که در این‌راه، عجله و شتابی بسیار بیشتر از امروز بخرج دهیم، درحالیکه در روند سرمایه‌گذاریهای امروزی ما دراین زمینه، چنین عجله و شتابی بچشم نمی‌خورد. کشوری که در ایام مساعد ، حتی‌از تامین جا برای اسکان مسافران داخلی ناتوان باشد، نمی‌تواند تنها به اتکاء جاذبه‌های توریستی خود، به‌جلب وجذب‌توریست خارجی و کسب درآمدهای وسیع از این طریق ، مطمئن باشد.

مقالات واندیشه‌ها

جشن سده، یا مراسم آتش زدن موجودات زنده؟

از: استاد محمد محیط طباطبائی

ازچهار جشن باستانی ایران که در دوره اسلامی موردقبول‌مسلمانان‌ایران‌هم قرارگرفت دو جشن در ماه بهمن اتفاق می‌افتاد که یکی ازبهمنجنه یابهمنگان‌روز دوم ماه و دیگری سده در شب دهم‌بهمن است. بهمنجنه جشن توده مردم شهرو روستا بود که درآن‌به‌مهمانی و خوردن غذاهای گوناگون میپرداختند که از حبوبات و گوشت پخته میشد و اسفندانه درشیر می پختندوبرای‌تقویت حافظه میخوردند ، بنابراین بهمنجنه عید عامه مردم و بدون مراسم و تشریفات فوق‌العاده انجام میگرفت . باوجودیکه اسم بهمنجنه درشعر فارسی کرارا یاد شده ولی از برگذاری مراسم آن در تواریخ و داستانها چیزی به‌نظرنرسیدمو شاید این عدم توجه به ضبط مراسم بهمنجنه مربوط بهمان جنبه عادی و عمومی بودن وفقدان تشریفات فوق‌العاده دولتی وشاهانه بوده است ، و خوردن ریشه بهمن بانبات و قند برای تقویت حافظه دراین روزتادیرزمانی معمول‌بود.

اما جشن سده دارای مراسم و تشریفاتی عجیب و غریب بوده که بهیچوجه بازندگانی عمومی مردم ، بلکه معتقدات عامه ربطی نداشته است . چه در مراسم آن نوشته‌اندکه‌ملوک‌وسلاطین پارسیان مرغان و جانوران‌صحرائی را گرفته دسته های گیاه برپای ایشان‌بسته آتش درآن گیاه زنندورها کنند تا در هوابپرند و درصحرا بروند و همچنین آتش درکوه وصحرا زنند.

مسلم است برگزاری چنین مراسمی باحرمت گوهر آتش و نیازردن جاندارانکه مورد سفارش وتوجه دین زردشتی عصرساسانی بوده بهیچوجه سازش نداشت و شاید رفتار جسورانه نسبت به آتش و جانوران زنده یادگار روزگاری بوده که هنوز مردم بدین و آیین نگرویده ، وبرسنن وآداب باستانی خود پایدار بوده‌اند .

نبودن اشاره به جشن سده‌دراسناد مذهبی پارسیان خود بهترین گواهست براینکه این جشن مورد قبول‌دین‌زردشت قرار نگرفته و چون ناقض دو اصل‌مسلم از مبانی مذهبی بود که حرمت آتش و مراعات حیوانات زنده باشد، لذا ازتذکر واشاره بدان صرفنظر شده بود .

نخستین موردی که درتاریخ ایران‌بعداز اسلام اشاره بهبرگزاری‌جشن سده‌شده، درحوادث روزگار مرد آویج و غلبه او براصفهان است که دستور داد درکنار زاینده رود توده‌های هیزم گردآورند و مرغان را باپای قیراندودوجانوران را مجهز به مواد قابل احتراق درشب آتش زده و رهاکردند و درنور چراغ های افروخته و آتش زمین و آسمان به عیش و نوش پرداخت ، اما نحوست این‌زنده آزاری خلاف شرع‌وعرف دامن‌اورا‌گرفت ودرگرمابه از تیغ غلامان خود گذشت .

درتاریخ غزنویان و سلجوقیان از برگذاری مراسم سده در روزگار سلطنت مسعود بن محمود و سلطان ملکشاه در آخرین سفرش به بغداد تفصیلاتی‌مذکور است و جلال و شکوه این مراسم‌بود که پای سده را در شعر فارسی و عربی گشود وشعرای مداح عرب و عجم بدون توجه به جنبه های غیرانسانی‌این‌مراسم آن رانیکو ستوده‌اند .

قدمت وجود سده تاآنجا میرسد که ابداع آن را به کیومرث‌نسبت داده‌اند و گفته‌اند وقتی تعداد پسران و دختران رشید و بالغ اوبیک صدتن رسید آنهارا کدخدا یعنی داماد ساخت و در این شب جشن عروسی صد فرزندخویش را برپا کرد و بدین مناسبت سده خوانده شد. این داستان‌گویامورد قبول عنصری وفردوسی نبوده زیرا یکی‌سده را یادگار جمشید جم و فریدون و دیگری از آثار هوشنگ پیشداد شمرده است و همین ابهام مبداء ومنشاء ظهورش خود نشانه قدمت عهد آن و تقدمش برزمان ظهور حضرت زردشت و یاروزگار ترویج و تعمیم دین زردشتی بوده وترک اشاره بدان درزند اوستا وروایات مذهبی خود قرینه‌ای برعدم قبول آن در آیین‌جدیدی بوده است که نخست به سعی اسفندیار داستانی و سپس تلاش اردشیر بابکان ساسانی جای آیین های باستانی‌متداول درایران راگرفت

قبول جشن نوروز ومهرگان با مراسم آنها در دولت اسلامی‌شاید بیشتر مربوط به جنبه توفیرمالی واقتصادی بود که از راه وصول هدایای مقرر نوروز ومهرگان عاید خزانه دولت میگردید.

جشن سده‌تنهابرگزاری مراسم پرسروصدا وزرق وبرقی بودکه‌جز تمتع نظر واجد فایده دیگری‌نمیشد وبرگذاری این مراسم‌هم بامبانی و مقررات دین اسلام‌همچون‌زردشتی موافق نبود.چه سوزاندن حیوانات وپرندگان زنده برای حظ نظری مورد قبول هیچ دین و آئین نمیتوانست قرار گیرد تاچه رسد به اسلام که آخرین دین باشد.

توجه به احیای‌مراسم برگزاری‌سده اگر درصورت کامل تشریفات مقرر آن باشد باشرع و عرف و اصول اخلاقی قدیم و جدید موافق نخواهد بود و به روزگاری که انجمنها در سراسر جهان برای حمایت حیوانات اهلی ووحشی وجلوگیری از شکارآنها تشکیل میشود ، گرفتن و سوختن درندگان وچرندگان و پرندگان درشب سده برای کسب لذت نظری امری مطبوع ومجاز نخواهد بود . درصورتیکه سده باهدف کلیه مراسم نامطلوب‌ونامطبوع آن‌برگذار شود که دیگر جشن سده نخواهد بود بلکه همهون شهر بی‌یال ودم واشکمی خواهد بود که تنها نام شهر را به یاد انسان می‌آورد ، نامی که در زیرلفافه لفظی آن مفهومی دل آزار و جانخراش از رنج و شکنجه جانداران‌مکتوم است.

باعث برنامیده شدن این موقع از سال به سده را چنین گفته‌اند که چون فاصله زمانی میان جشن سده‌میادهم‌بهمن بانوروز سال بعد پنجاه روز است‌وپنجاه شب و حاصل جمع‌هردو رقم‌صدمیشود، لذا این موقع را سده نامیده‌اند که منسوب به عدد صدباشد .

برخی دیگر خواسته‌انددرمیان اول ماه آبان وروزدهم بهمن که صد روز از یکدیگر فاصله زمانی دارد رابطه‌ای‌برقرارسازندوگفته‌اند چون در روزگار باستان‌سال‌ایرانی مانند سال هندی‌به‌دوفصل تابستان وزمستان تقسیم میشدکه‌طول فصل اول هفت ماه و طول فصل دوم پنجماه بود، پس زمستان‌هر سال از اول ماه آبان شروع‌میشد وتادهم بهمن صدروز فاصله پیدا میکرد و بدین مناسبت دهم بهمن را سده منسوب به صد کرده‌اندوبدان نام داده‌اند.

توجه به اختلاف مدتی که از راه افزودن پنجه آخر سال در پایان آبان ماه حاصل‌میشدوفاصله را به صدوپنج روز میرسانیدبرخی را برآن واداشته‌که‌دست به‌حساب معکوس بزنند واز دهم بهمن روبه عقب برگردند و روز پنجم آبان را روز آغاز زمستان بزرگ به‌حساب بیاورند تا مفهوم سده درنام‌گزاری جشن سده صدق کند. درصورتیکه ازتوجه به مشکل حقیقی غافل مانده‌اند و آن ترتیب انطباق طول سال سیار فارسی برمواقع سال شمسی حقیقی ثابت بوده است چه سال فارسی در دوران‌رواج دین زردشتی از نقطه انقلاب صیفی یا نخستین درجه از برج‌سرطان‌آغاز میشده و بنابراین‌دهم بهمن درنیمه اول از برج ثور ویاماه دوم ازبهار قرار میگرفت که فصل گل وسبزه ولاله بوده‌وبا آتش‌بازی وتشریفات مربوط به سده ارتباطی پیدا نمیکرد.

سده درتاریخ پارس قدیم که اینک یزدگردی نام دارد، جشن سیاری‌بوده‌که درطول مدت سال از دهم بهمن روبه جلو حرکت کرده واینک دراوایل ماه سوم بهار از سال ۱۳۴۵یزدگردی پس‌از سیزده قرن گذشت زمان قراردارد و تا چند سال دیگر دوباره بهمان ماه دوم بهار میرسد که در موقع جلوس‌یزدگرد وجود داشت، اما سده ثابت‌تاریخ‌جلالی که بطور مسلم در روز نهم‌از برج‌دلوقرار میگیرد از مبدعات حکمای ایران بعد از اسلام است که به سعی خازنی منجم و استفاده از موقع خاص سال‌درسده‌پنجم هجری بدین صورت ثابت درآمد وموقع جدید آن همچون نوروز ومهرگان و تیرکان وبهمنجنه غیراز موقع دیرین آنهاست که هنوز درمیان کشاورزان مازندران محفوظ مانده است .

بنابراین سده جشن باستانی ایران است که بادین زردشتی واسلام از نظر برگزاری مراسم سازش نداشته و بهمین نظر پس از متروک ماندنش در دوران مغول کسی درصدداحیای آن برنیامد ، مگر در موقعی که توجه به حقیقت وضع نجومی از نظرها مستورودرصورتی تازه عرضه گشت .

نوشته: حسین مهری

پاریس

راه‌حل مسأله کتابهای درسی

درباره مشکل کتاب های درسی ، در این چند هفته، نظرهای‌بیشماری درروزنامه های ایرانی که از تهران‌به پاریس میرسد ، به چشم‌می خورد . بدیهی است کسی که از حوزه طرح یک‌مسئله دور است ، در موقعیتی نیست که بتواند آن مسئله رادرهمه جنبه هایش‌بررسی کند ،اما نویسنده این‌سطور اجازه میخواهد یک نکته بر همه آنچه‌درباب‌مشکل کتاب های درسی گفته‌اند ،بیفزاید که شاید هم دیگران به آن اشاره کرده‌اند . به هر صورت ، این نکته مربوط است به کتاب های درسی‌در فرانسه : در این چند سالی که بچه های ما در این جابه مدرسه میروند ، بابت کتاب های درسی‌شان ، جزدرچند مورد استثنائی ،یک«سانتیم» هم نپرداخته‌ایم ، چه وقتی که به دبستان میرفتند ،چه حالا که‌به‌دبیرستان میروند. در این جا ، هر مدرسه ، خزانه‌یی از کتاب های درسی دارد و این کتاب‌ها را درست روز اول سال تحصیلی ، میان دانش ـ آموزان‌توزیع میکند،بی‌آنکه درخواست پولی کند.بدیهی است کتاب هانونیست ، و برخی از آنها چندین سال پیش ، چاپ شده است ،اما هنوز درخور استفاده‌است. در پایان سال ، کتاب ها را جمع آوری میکنند . اگر هنوز درخور استفاده باشد به خزانه کتاب مدرسه می‌سپارند ، و اگر قابل‌استفاده نباشد تاوانی از پدرو مادر دانش آموز میگیرند و بالاخره اگر این کتاب ها بابرنامه های آموزشی‌جدید نخواند ، در بایگانی جای می دهند ودوباره در آغاز سال تحصیلی ، کتاب های درخوراستفاده خزانه‌مدرسه را میان بچه ها توزیع می کنند . اکنون که این‌سطور را می نویسم، «مولفان» ، کتاب درسی یکی از بچه‌ها که به تحلیل آثارنویسندگان فرانسوی نیمه اول قرن بیستم ، میپردازد ، پیش روی من است . درصفحه داخلی روی جلد ،ده اسم به چشم میخورد باده تاریخ ده دانش آموز از سال ۱۹۶۶ از این کتاب‌استفاده کرده‌اند و گرچه شیرازه‌آن صحافی شده است ، هنوز درخور استفاده است .

اما در باب آن چندمورد استثنائی .. گاه پیش میاید که مدرسه ، نوبنیاد است‌و هنوز خزانه کتاب وبودجه قابل اعتنا برای خرید کتاب ندارد ، و گاه پیش میایدکه کتاب تازه‌یی را مولفان تازه‌یی با رعایت برنامه‌های آموزشی نوشته‌اندو به‌نظر دبیر ، کیفیت آن ، بهتر و مفیدتر است ،

در اینصورت ، بایدبرای خرید کتاب ، پول‌پرداخت، ولی در پایان سال ، همین کتاب را میتوان به کتاب فروشی بزرگ « ژوفرپیر» در پاریس یادر شهرستان‌ها با تخفیف فروخت ، این چنین ، فرانسویان ، نه‌تنها از صرف هزینه های هنگفت معاف میشوند، بلکه مصیبت هر ساله‌کمبود کتاب‌و واپس ماندگی درسی راحذف می کنند .

این راه حل ، گرچه در آغاز ،دردسر های‌تشکیلاتی و اجرائی دارد ، اما بایک برنامه ریزی‌درست، میتواند به هنگامه کنونی پایان‌دهد.

قانون عرضه و تقاضا چاره گر مشکلات مالک و مستأجر نیست

از: دکتر منوچهر کیانی استاد دانشگاه تهران

در نظر خواهی هائیکه شده ،اکثریت قریب باتفاق مالکان گفته‌اند که«برقراری رابطه آزاد، یابعبارت دیگر، تراضی‌طرفین» (مالك ومستاجر) که‌تابع قانون کلی‌عرضه‌و تقاضا خواهد بود، میتواند بسیاری‌ازمشکلات موجود را حل کند . اینکه مالکان‌واحد های مسکونی طرفدار ومدافع برقراری‌رابطه آزادند تعجب برانگیز نیست، ولی اینکه آنان برای استفاده بیشتر از ثروت‌خود از یك قانون ریشه‌ای‌و اساسی اقتصادی‌یعنی قانون عرضه و تقاضا در «بازار مسکن »

استمداد میگیرند و بدینوسیله میخواهند ازین قانون مسلم اقتصادی که فقط تحت شرایط خاصی ودر «بازارهای» معینی نتایج خودرا ببار می‌آورد ، بهره‌برداری کنند ، حداقل اقتصاد دانان رابه‌شك وشبهه می‌اندازد .

قبل از بررسی این موضوع که آیا می‌توان در بازار مسکن قانون عرضه‌و تقاضا برقرار کرد، لازم است این قانون بزبان ساده تشریح شود. طبق قانون عرضه‌وتقاضا قیمت هر کالائی در نتیجه میزان عرضه‌آن کالا و مقدار تقاضا برای آن‌کار بوجود می‌آید. به عبارت دیگر مکانیسم قیمت در دراز مدت بین عرضه وتقاضای کالائی‌تعدل برقرار می‌کند. اگر عرضه کالائی افزایش یابد و تقاضا ثابت بماند ، قیمت‌آن کالا بدید کاهش پیدا کند.یابرعکس اگرعرضه کم‌شود یا تقاضا برای کالائی ازدیادیابد، قیمت‌آن کالاترقی خواهد کرد .

اولین شرطی که طبق‌آن، قانون‌عرضه وتقاضا میتواند مطلوبترین نتایج را ببار آورد وجود بازارهائی است که درآن‌رقابت آزاد و کامل حکم‌فرما باشد . یعنی هر فردی قادر باشد بدون مخالفت وارد بازار تولیدی شودو هیچ‌نوع محدودیت مالی‌وحتی تکنولوژیکی نداشته باشد. ازاین‌رو،اقتصاد دانان ، اهمیت فوق‌العاده زیادی برای‌رعایت وایجاد رقابت کامل از طرف‌دولت‌وسازمان های دولتی قائل هستند .نتایج مطلوب‌قانون عرضه وتقاضا عبارتند از پائین ترین‌قیمت، کمترین هزینه تولید،ارائه‌مرغوبترین کالا و ازدیاد عرضه تاحد اشباع، عملکرد این قانون درهریك ازبازارهای تولیدی وخدمتی موجب میگردد تا مصرف کنندگان‌بهترین کالا وخدمات راباحداقل قیمت بدست‌آورند.

حال به‌عقیده‌مالکان واحدهای‌مسکونی در ایران‌که متشکل نیستند، ولی نفوذ و قدرت زیادی دارند اگررابطه آزاد بین‌مالك ومستاجر حکم‌فرما شود، یعنی قانون‌عرضه وتقاضادربازار مسکن‌برقرار گردد ،«بسیاری از مشکلات حل میشود».ولی‌درست برعکس، بابرقراری این قانون مشکلات موجودچند برابر خواهدشد. بزرگترین مشکل کنونی در شهر تهران وسایر شهر هاوجودشکاف بین عرضه وتقاضا ودرنتیجه مال‌الاجاره های زیاد است‌که از وسع‌وقدرت‌مالی مستاجرین خارج است، وچون توده مردم شهرنشین مستاجر است ،آزاد کردن رابطه مالك و مستاجر یعنی اجازه‌تخلیه‌واحد های‌مسکونی به مالکین وامکان افزایش اجاره بها بضرر اکثریت مردم شهرنشین خواهد بود .

برقراری رابطه آزادبین مالك ومستاجر ورعایت قانون عرضه وتقاضا دربازار مسکن شاید تحت شرایطخاصی باعث گردد ،با افزایش سرمایه گذاری واحدهای مسکونی بیشتری ساخته شود، ولی نه فقط درشرایط موجود امکانات تولید واحد های مسکونی بعلت محدودیت تولید مصالح ساختمانی به حداکثر ظرفیت خود رسیده است ،بلکه در بازار مسکن «رقابت کامل اصلا یافت نمیشود وآزادگذاشتن رابطه‌مالك‌و مستاجر بعلل مختلف نظیر وجود شرایط انحصاری دربعضی از بازارهای مصالح ساختمانی یا مقررات خاص دولتی، همچون وجود محدوده شهری و غیره نمیتواند بهیچوجه من‌الوجوه کمکی به‌گسترش عرضه واحد های‌مسکونی کند واجاره بهارا تحت فشار قراردهد .

بعلت عدم کارائی این قانون در بازار مسکن، امروز حتی در کشورهای اروپائی که‌توجه خاصی به‌قانون عرضه وتقاضادارند ومیکوشندتابا فراهم آوردن شرایط رقابت آزاد وکامل زمینه را برای عملکرد آن فراهم سازند ، اینگونه استدلال نمیکنند که مالکان واحد های مسکونی در ایران میخواهند ازاین‌قانون مددگیرند!

چهل سال قبل درهمین روز

نبرد خونین شکارچی با ببر خشمگین وحمله گرگ به‌دو نفر ازرعایا

مخبر روزنامه از گرگان اطلاع‌میدهد : یکنفرازرعایای قریه گز که برای شکارقرقاول « تذرو » بجنگل مجاور قریه مذکور رفته بود ضمن گردش و جستجوی شکار با ببری عظیم‌الجثه تصادف‌نموده و برای رهایی از دست آن حیوان خطرناک فورا اورا هدف تیر خود قرار میدهد ولی موثر واقع نشده و ببر خشمگین اورا با چنگال‌های خود گرفته و جراحات سختی به او وارد آورده ولی‌چون این محل با چند کوره زغال مجاور بود کوره داران در اثر داد و فریاد شکارگر به کمک آمده و اورا از چنگال ببر نجات داده وبرای‌معالجه بگرگان آوردند .

عکسهای ابنیه تاریخی

مقاله‌ای بقلم آقای سید محمدتقی مصطفوی معاون اداره باستان شناسی درج‌شده که ضمن آن مینویسد : تا موقعی که اهالی کشورازپیر و جوان بی بدرجه اهمیت‌آثار و ابنیه تاریخی نبرده و پاس حرمت و نگهبانی یادگار های نیاکان را از فرائض حتمی خود نشمارند هرقدر در تعمیر و تنظیف این ابنیه سعی و دقت بعمل آید از بیم خرابی و دست خوردگی و آلودگی ایمن نخواهد بود . برای اجرای این منظور و تولید حس احترام و دوستی آثار مزبور اداره باستان شناسی وزارت‌معارف در دو سال‌قبل سی نمونه از عکسهای ابنیه تاریخی ایران که هرنمونه شامل ۲۰ عکس بود تهیه و بدانشکده‌ها و دبیرستانها فرستاده و تمامی آنها زیب تالار های سخنرانی درمراکز علم و دانش شد تا بدینوسیله دیده دانش‌آموزان تا اندازه‌ای به آثار تاریخی کشور آشنا گردید . چندی قبل برای‌آنکه در این راه اقدام جدی و اساسی بعمل آمدباشدچاپخانه « انشده » شهر « هارلم » در هلند که در تهیه گراور های زیبا و نفیس شهرت کافی دارد برحسب‌سفارش ودستور وزارت معارف از روی عکس های ده ابنیه تاریخی مهم‌ایران بیست هزار گراور تهیه و بتهران ارسال داشت . تابلو های فوق که بتازگی به تهران رسیده توسط وزارت معارف برای کلیه موسسات معارفی درتهران و شهرستانهافرستاده میشود .

مسابقه جدول

اسامی حل کنندگان جدول « اطلاعات » که جوابهای خود را از شهرستانها به‌اداره ارسال داشته‌اند :

خوی ـ ابراهیم پارسا ، مهدی نراقی .

رشت ـ محمدعلی‌میرسعیدی، علی‌اکبر فرهمند، جلیل اخوت، هوشنگ مجیر زاده ، مسیح مسیحا ، قدسیه مژدهی شریف، احمد ناسودیانی .

زنجان ـ فریدون آذرنور، عذرا کاوسی ، محمد یگانه ، جلیل ذبیحیان ، قاسم دانش .

ساری ـ غلامرضا توسلی ، جمیله کیانپور ، فتح‌الله‌صفاری، مسعود نژند .

شیراز ـ جمشید توسلی ، غلامرضا قوامی ، زرین‌تاج بهبهانی ، عنایت‌الله زرخواه ، امیرحسن کسری ، جوادملك پور ، فریدون ظلی، عبدالعلی زندیه ، مهدی مدنی، علی‌اکبر بیضائی ، عزیزالله رحیمی .

عراق « اراک » ـ شموئیل طبیبیان ، ابوالقاسم هاشمی ، محمدعلی اتحادیه ، جهانگیر ملت غلامحسین کمالی. قزوین ـ سید تقی حاجی سید جوادی ، یوسف علائی،جواد معیری،محسن حاج‌شفائی،،علی‌اکبروثوق،اسماعیل دهناد ، ابوالقاسم میرشاهی، محمود امیرشاهی، عبدالحسین تسلیمی ، جعفر عزیزی .

کرمانشاه ـ نصرالله قریشی، محمود قائمی ، ابراهیم‌واسعی، ماری دومان ، خانم شکوه ابوالمعالی ، ستوان دوم ایزد پناه ، منیرارسطا ، محسن حشمتی ، علی‌اشرف سعیدی ، علی‌اکبر درویشی .

همدان ـ محمود شریفی ، کریم ابراهیمی ، منوچهر سینائی ، ا . م . لاوی .

«نقل ازاطلاعات ۱۱بهمن ۱۳۱۶»

شعور حیوانات

سگی که دزد سابقه‌دار براه آورد

عزیز نسین

من پاسبان هستم . یکی از روز های گرم تابستان ۱۹۶۵ بود . یک روزدرباغ کلانتری «آنتاکیا»باهمکاران دور حوض نشسته و گپ می زدیم . یکهو یک توله سگ سیاه و کوچولو از در کلانتری بسرعت آمد توو دور حوض شروع کرد به چرخیدن . فکر کردم توله سگ کوچولو تشنه است.

آب حوض‌پائین بود.حوض باندازه سه چهار بندانگشت بیشتر آب نداشت. توله‌سگ کوچولو را برداشتم و گذاشتم تو حوض که با دل راحت‌یکشکم‌سیرآب بخورد توله‌سگ خیلی‌عطش داشت خوب که سیراب شد ، از حوض آمد بیرون و کنار ما زیر سایه دراز کشید و لمید .

در این‌میان از بیرون‌سر وصدائی بلند شد . رفتم بیرون ، چند نفر داشتند دعوا و کتک کاری میکردند آنها را گرفتم به کلانتری آوردم. وقتی وارد کلانتری شدم ،توله‌سگ کوچه دوید بطرف مروتوپروپایم پیچید و بعد دوباره‌رفت سرجایش لمید.این توله سگه یکماهه برای اینکه سیرابش کرده بودم ، دیگر از من جدا نمیشد و هر جا میرفتم‌دنبالم میامد . من هم از قصاب‌ها آشغال‌گوشت‌و ازرستوران ها زیادی غذا میگرفتم‌وازش پذیرائی میکردم . اسمش را گذاشته‌بودم« سیاه»،درگشت های شبانه هیچوقت‌ازکنارم جدانمیشد .نگهبان کلانتری هم شمرده میشد . در شب های سرد زمستان در اتاق گرم بازداشتگاه کلانتری می خواباندمش . وقتی در بازداشتگاه مجرمی زندانی بود ،دراتاقک زیرشیروانی میخوابید .

در همان روز ها یکی از دزدان سابقه‌دار بنام « میم‌کاف » از زندان اسکندرون فرار کرده بود و خبرشده بودیم که به‌قصبه ماآمده .

من ماموردستگیری اوبودم. ردش را گرفتم‌و در یکشب بارانی که منزل زنی از دوستانش بود ، خانه را محاصره کردیم . در خانه پیدایش نکردم . رفتم سراغ کاهدانی ، اما هرچه در کاهدانی را زور دادم ، باز نشد . از روزنه بالای در فانوس را گرفتم و توی کاهدانی روشن شد.دیدم‌که میم‌کاف پشت‌درخنجر بدست در انتظار من است . فورا عقب کشیدم . اگر سرم را از این روزنه‌تو برده بودم، حتما که حسابم پاک بود. من دست به هفت‌تیر بودم. اما او پیشدستی کرد وقبل از اینکه هفت‌تیرم را بکشم، پرید بمن وباهم گلاویز شدیم بافن های جودوکه یادگرفته بودیم ،توانستیم میم کافرا بدون اینکه صدمه بزنم ، دستگیر کنم ودست و پایش را ببندم . میم کاف را به کلانتری آوردم. نگهبان‌شب او رادربازداشتگاه کلانتری زندانی کرد . من هم‌مشغول تهیه گزارش بودم که‌یکهو ولوله‌ای بلند شد و از جا پریدم . مثل این بود که صدا از بیرون می آمد . دویدم بیرون . معلوم نبود این ولوله صدای چه بود و از کجا میامد . همه‌بطرف در کلانتری دویدیم. پاسبان ها شروع کردند به سوت کشیدن ، آن صدا هم در کوچه می پیچید و معلوم نبود از کدام سمت می آید. مدتی‌بعدفهمیدیم که صدا از کجا می آید .قضیه از این قرار بود :

سیاه در اتاق تاریک بازداشتگاه خوابیده بود. همکار من که در تاریکی او را ندیده بود ، دزد سابقه دار را انداخته بود همان تو . میم کاف بعد از اینکه چشمش‌به‌تاریکی عادت‌کرده بود چیز سیاهی‌را درگوشه اتاق تشخیص داده بود و خیال کرده بود متکا یا لحاف است .دست کرده‌بود که متکارا بکشد و بگذارد زیر سرش که یک هوسیاه وحشت زده از جا دررفته‌و پریده بود باو . میم کاف‌هم که هیچ انتظار نداشت متکا باو حمله کند، وحشت زده شروع کرده بود به نعره کشیدن . پارسو غرش‌سیاه با نعره و داد و فریاد میم کاف بهم پیچیده و ولوله‌ای شده بود که تشخیص داده نمیشد چیست .

وقتی در بازداشتگاه را باز کردیم ، سیاه مثل تیر از جا در رفت و خودش رابه حیاط کلانتری رساند. میم‌کاف هم بیهوش افتاده بود روی زمین ورنگش پریده بود .آب سرد ریختیم‌روش به شقیقه‌هایش گلاب‌پاشیدیم تا آنکه میم کاف به هوش آمد و قضیه را برایمان تعریف کرد . میگفت :

« قول شرف می دهم که اگه ولم هم بکنید فرار نمی‌کنم . دیگه هم دزدی نمی‌کنم . اصلانمیخوام اززندان برم بیرون . میخوام مدت زندانیم تموم بشه و برم سربازی .»

چند دقیقه بعد مامورین آمدند و میم کاف رابزندان بردند .

در سال ۱۹۶۷ که بشهر دیگری رفته بودم ، میم کاف هم در آنجا بود . سراغش را گرفتم . معلوم شد که‌میم کاف‌بقولی‌که داده بودعمل کرده بود . بعد از تمام‌شدن مدت‌زندانش خدمت‌سربازیش را تمام کرده و دیگر هم به سراغ دزدی نرفته بود .

سیاه من ، با وحشتی که آن شب برپا کرده‌بود ، این دزد سابقه دار را وادار کرده بود که دیگر فکر دزدی را از سرش بیرون کند.

۲ نامه هشدار دهنده از ۲ خواننده صفحه خانواده

کودکان را دست کم نگیریم

در هفته‌ای که گذشت ۲نامه از دو خواننده صفحه‌خانواده بدست مارسیدکه دو نکته مهم رادرمورد کودکان یادآورمی‌شود

از آنجایی‌که این موارد حائز اهمیت است و دانستن‌و یا حداقل یادآوری آن برای بسیاری از پدر و مادر ها و خانواده ها ضرورت دارد متن این دونامه را درج‌میکنیم .

فرستندگان این دونامه آقایان غلامرضا قدرتی وفرهاد شریفیان هستند و امیدواریم تجارب این دو پدر برای‌سایر پدرها و نیز مادر ها مفید واقع شود .

عده‌ای از پدر و مادر های ما متاسفانه به عواقب وخیم رفتار ـ های ناشایست خودبچه هایشان توجه ندارند . کودك امروز بـه دلیل میحط بازتری که‌در آن‌زندگی می کندوبرخوردش‌باعوامل‌آموزشی غیر مستقیم ،خیلی بیشتر ازکودك دیروز می‌فهمد واحساس میکند و کاملا حدود شخصیت و احترام خودش را می‌شناسد .

متاسفانه بارهادیده‌شده بعضی از آقایان ویاخانم ها هنوز در اتوبوس و سینما برای بچه های خود بلیط نمی‌خرند و متوجه این نکته نمی‌شوندکه وقتی کودکی‌را از روی صندلی که نشسته است بلند می‌کنند، چه احساس تلخ‌و ناخوشایندی به او دست میدهد .

چندروز پیش خودم شاهد بودم خانمی بسیار آراسته، بادو کودك که‌شاید درسنین ۹و۱۰ساله‌بودند سوار اتوبوس شد و فقطیك‌بلیط به‌شاگرد راننده ارائه داد و در برابر اعتراض شاگرد راننده ، لحن تحقیرآمیزی بچه‌های خودش را نشان داد و گفت : «اینها بلیط می‌خواهند چه کنند ؟» مبالغه‌نمی‌کنم واحساسات زیادی‌به‌خرج‌نمی‌دهم ولی به‌راستی دیدم که‌چهره دخترك خردسال از شرم سرخ‌شد وکوشید خودرا در میان مسافران دیگر پنهان کند. امروز دیگر مخارج متفرقه‌وغیر ضروری‌خانواده ها در حد خودشان آنقدر زیاد شده است که‌به هیچ‌روی دویـ چهار ریال بلیط اتوبوس درمخارج آنها اثر قابل ملاحظه‌ای نمیکند وتازه اگر موثر باشد ، بایـد پذیرفت که این جزو مخارج‌طفل است، ضروری در حد آب‌و نان و خواب راحت ،بررسی و تشریح اثراتی که این نوع حقارتها بر روی روحیه وآینده این بچه ها دارد طولانی‌و مفصل است .

بنابراین من بهمین جاقضیه‌را ختم می‌کنم واز همه پدر ومادرها می‌خواهم که مواظب رفتار خود با بچه ها باشند، زیرا مساله تربیت بچه ها واقعا یك مساله جدی و اساسی است و شوخی انگشتن شخصیت وآزادگی آنها ، شوخی انگشتن سرنوشت فردای آنها و فردای این سرزمین و این اجتماع است .

درس راستگوئی

آقای فرهاد شریفیان می ـ نویسد : چندی قبل درسی‌از فرزند خردسالم ،آنیتا ،آموختم که هرگز فراموش نمیکنم .

ماجرااز این قرار است که پدر بزرگ «آنیتا» به او علاقه زیادی‌دارد و هرموقع به‌منزل‌ می آیدازدرسهاونمرات اوجویا می شود و مستقیما با آنیتا به گفتگو می نشیند .

یکروز در غیبت من‌از خانه، پدر بزرگ آنیتا ،با او گفتگو می کندو آنیتا ،به وی خبر میدهد که‌از دیکته‌اش نمره ۲۰ آورده است .

پدر بزرگ که از این خبر بشدت خوشحال میشود، آنیتا رامی‌بوسدو مبلغ ۲۰ تومان‌به وی جایزه میدهد .

بعداز این به آنیتا میگوید من‌عازم سفر هستم و مسافرتم دوماه بطول می‌انجامد ، در این مدت تودرسهایت را خوب بخوان وسعی کن‌از دیکته‌هایت نمره ۲۰ بیاوری. بعدازبازگشت از مسافرت من‌درازای هر نمره بیست که توی دفترچه دیکته‌ات ثبت شده‌باشد ۲۰ تومان به تو جایزه خواهم داد .

آنروز ظهر وقتی بخانه‌آمدم، مادر آنیتا ماجرا را برایم تعریف کرد . نمیدانم‌چه‌انگیزه‌ای‌باعث شد ولی به ناگهان طمع برمن مستولی شدو فکر کردم اگراز طریق نقشه‌ای که طرح کرده بودم ،پدر بزرگ آنیتا ،یا در واقع پدرمرا که پولدار است سرکیسه کنم بد نیست .

سرانجام در غیبت‌پدر بزرگ، یکروز آنیتا را صدا کردم و از او خواستم دفترچه دیکتـه قدیمی‌اش‌را بیاورد .

«آنیتا» ، دفترچه‌را آورد . منهم بامدادپاکـکن بجان‌نمره‌ها افتادم و درزیر دهبرگ‌از دیکته های آنیتا ،دهتا نمره بیست گذاشتم و امضاء کردم .

بعداز آنیتا که‌هاجو واجمرا برانداز میکرد خواستم وقتی پدر بزرگ آمد نمره‌هارا نشان بدهد و ۲۰۰تومان‌جایزه‌اش‌را دریافت دارد .

آنیتا فکری کردو از کنارم دور شد . چند لحظه‌بعدباقلکی که متعلق به‌اوست ،وارد اتاق شد. می‌دانید آنیتا، بمن چـه گفت ؟

«آنیتا» درحالیکه‌بغض گلویش رامی فشرد گفت : « پدر اگر پول‌نداری من قلکم را می شکنم وپولهایش را به‌تومیدهم.. من نمیتوانم‌به‌پدر بزرگ‌دروغ‌بگویم. آخر من‌تاامروزنمره۲۰ نگرفته‌ام وتودروغکی برایم ۲۰گذاشتی.»

تکان خوردم و بخود آمدم. اورا در آغوش‌گرفتم ودرحالی که نمیدانستم جوابش را چـه بگویم صورتش راغرق‌در بوسه کردم . آنروز دخترم بزرگترین پند زندگی‌امرا بمن داد .

درمحافل زنانه

از: مردمک

لباس بهشتی

وقتی‌که ننه حواو بابا آدم توی کوچه پس‌کوچه‌های بهشت ، لخت و عوربا‌پوششی معادل یك برك درخت انجیر ـبرای خودشان قدم میزدند وبابا آدم از زمزمه های مداوم و پی‌درپی و خسته‌کننده ننه‌ننه حوابه ستوه آمده بود، هیچکدام تصور نمیکردند که مد ساز باشند و روزگاری یك‌مدساز فرانسوی بیایدو باتقلید ازآنها مدلی به‌بازار عرضه کند که‌دردنیامثل انفجار نخستین بمب اتمی صداکند !

خاك برایشان خبر نبرد ، اما اگر آن دو بزرگوار درقیدحیات‌بودند، کافی بود با یك شکایت بلند بالاعلیه میسیو آندره کورژ ـمدساز بلندآوازه و مفت خوراروپایی مبلغ هنگفتی از او خسارت مطالبه کنند.

راوی ماکه ازقضای روزگار در پاریس بوده و به نمایشگاه آقای آندره کورژ سر زده است ، خبر میدهد: این‌آدم ـیعنی میسیوکورژ معروف است‌به طراح لختی‌ها، زیرا هرچه لباس طرح میکند، اگربشود اسمش راگذاشت لباس، هشت گوشه‌بدن را مینمایاند و آخرین طرح وی ارائه یك مدل تازه بنام «لباس شب» است.

این لباس شب عبارتست از یك قطعه پارچه اورگاندی سرخ‌رنك چین‌دارکه‌مدل مربوطه آنرا روی بیکنی‌اش ، بخود پیچیده است

تنها فرق این‌مدل بامدل باباآدم، اینست که جنس این پوشش پارچه‌ای است وجنس آن‌یکی طبیعی و برك سبز انجیر.

لابد میسیو کورژ در آخرین طرح‌خود دستور میدهد پیروانش ازاین یك‌تکه پارچه هم استفاده نکنند تا دنیای «مد»برسالتش رابه حد اعلا برساند . . خیر باشد .

لباس زمستانی خانم های جوان

این مدل برای‌دختر ها و خانمهای جوان با اندام باریک وظریف‌مناسب است. سارافون ازپارچه‌چهارخانه با سرآستین گشادویقه هفت انتخاب شده است . زیرسینه دوکمربند قائزی بر جنس لباس افزوده است . شال گردن وکلاه‌بافتی هماهنگ از ویژگیهای‌لباسهای‌زمستانی امسال است .

فال فردای شما

- فروردین: بد قولی های شما دوستانتان را از شما رنجیده خاطر ساخته است، در رویه خود تجدید نظر کنید.
- اردیبهشت: تمایل بموفقیت باعث میشود که شما بآنچه آرزو دارید دست پیدا کنید.
- خرداد: زندگی روزمره خود را از حالت خسته‌آور خارج کنید تا طعم لحظات خوب را درک کنید.
- تیر: به کارهای عقب افتاده خود بپردازید. این روزها کاملا مناسب است.
- مرداد: در گرفتن تصمیمات جدید کمی تأمل کنید، رها کردن کارتان یک عمل نادرست است.
- شهریور: پیشنهادی را که بشما شده سرسری نگیرید و با بدبینی بان نگاه نکنید، باصل موضوع توجه کنید.
- مهر: اگر بشما مراجعه کردند که از کسی ضمانت کنید، اینکار را با دقت و بررسی انجام دهید.
- آبان: با حرف دیگران تصمیمات خود را تغییر ندهید و باصطلاح دهان بین نباشید.
- آذر: اولین قدم را خوب برداشتید سعی کنید کارهای بعدی را نیز همینطور ادامه دهید .
- دی: مذاکراتی که برای کسب اعتبارات جدید مادی یا معنوی کرده‌اید بنحو رضایت بخشی پایان خواهد گرفت.
- بهمن: اگر فکر میکنید که همه جزئیات کارها را باید خودتان انجام دهید تا بمقصود برسید اشتباه می کنید.
- اسفند: عده‌ای میخواهند شما را بکارهای بی اهمیت مشغول کنند. مواظب خودتان باشید.

مجله دنیای ورزش روزهای شنبه منتشر میشود

Canon Canon

ماشین حساب کانن رامطابق بانیازهای کاری خودانتخاب کنید.

F-6

F-6ماشین حساب جیبی بـرق و باطری مخصـوص محاسبات فنی ومهندسی با عملیات مثلثاتی ،لگاریتم وکلیه عملیات عادی.

F-7

F-7ماشین حساب جیبی بـرق و باطری مخصـوص محاسبات فنی وتبدیل واحد ها باطرزکاربسیارساده برای عملیات پیچیده ریاضی .

F-10 ☆ F-10P

F-10Pماشین حساب رومیزی لامپـی نواری با ۱۷ دکمـه مخصوص برای محاسبات فنی و با امکان چاپ جوابها برروی کاغذ با کلید عملیات ریاضی برای مهندسین و متخصصین امور تکنیکی .

F-10ماشین حساب رومیزی لامپی با ۱۶ دکمـه مخصوص برای محاسبات علمی و فنی با نمودار ۱۲ رقمی بـرای عملیات پیچیده زنجیره‌ای و حل مسائل پیچیده فنی در ریاضیات ، فیزیک ، تحقیق مهندسی و غیره.

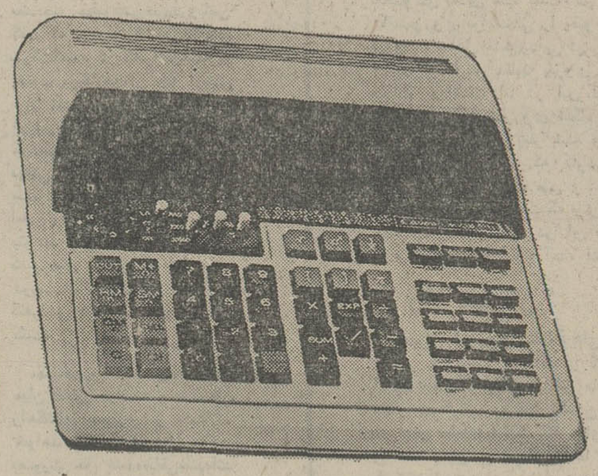

F-11

ماشین حساب رومیزی لامپی با صفحه نمودار ۱۰ رقمی و۱۰حافظه مستقیم مخصوص مهندسین و کارشناسان آمار وآزمایشگاهها برای عملیات پیچیده مثل عملیات‌مثلثات، آمار، تبدیل واحد ها با طرزکاربسیارساده.

☆ کانن باده سال تضمین سرویس وتعمیرات مجانی

کانن

ـینده انحصاری در ایران شرکت کانولا . خیابـان نادرشاه
تلفـن ۸ تا ۸۳۲۳۷۵ وفـروش در کلیـه نمایندگیهـای کانن

لطفا" برای کسب اطلاعـات بیشتر و یا خریـد هریک ازانواع مـاشین حسابهای کانن با یکی از نمایندگیهای کانن در تهران و شهرستانها تماس بگیرید.

نمایندگان فروش ماشینهای حساب کانن در تهران. بیژن تایپ ۳۹۱۱۵۱ ـ تلاش ۶۴۳۶۷۰ ـ جهان تایپ ۶۴۱۹۲۶ ـ رامک تایپ ۳۱۷۳۵۰ ـ سازمان مارک۸۳۴۵۶۳ کانون دوربین ۸۹۵۴۷۴ ـ کانن لایت ۶۶۹۰۳۷ ـ مهرگان ۳۱۷۳۷۸ (متروپل شماره۱) ۳۰۲۲۴۱ (متروپل شماره ۲) ۸۲۰۲۹۰ (متروپل شماره ۳) ۸۲۹۲۹۳

نمایندگان فروش ماشینهای کانن در شهرستانها . اصفهان دیانی ۲۶۶۴۶ ـ اهواز فتوجهان ۲۲۲۹۷ ـ آبادان فتو سینی ـ بروجرد مطبوعات بوعلی ۲۲۹۰ ـ بندرعباس سازمان رسپس ۴۲۹۲ ـ بابل کتبفروشی تابان ۲۳۹۴ ـ تبریز عکاسی سعدین ۲۲۶۸۲ ـ خرم‌آباد فروشگاه نسترن ۳۰۳۰ ـ رشت فتو مسعود ۲۵۲۰۱ ـ سبزوار فروشگاه عتباتی ۴۷۷۴ ـ شیراز فتو ملکیان ۳۵۲۲۲ ـ قزوین بازرگانی میرمیران ۳۰۶۱ ـ کرمانشاه فروشگاه دفترماشین ۸۸۲۶ کاشان عکاسی پر ۲۴۱۸ ـ گرگان عکاسی چهره نما ۶۶۷۷ ـ مشهد بازرگانی محاسب ۳۶۶۱۵ ـ همدان مطبوعاتی بوعلی ۲۲۴۲ ـ یزد فروشگاه ستایش ۳۲۸۰

Quick

واکنش جهانی نسبت به انفجار های لندن شدید است

تروریست های ایرلند از خشونت طرفی نخواهند بست

یک تروریست ایرلند شمالی آی ـ آر ـ ا نقاب بر چهره‌برای آنکه شناخته نشود : اعمال‌حقانیت با توسل به‌ترور و خشونت

خبرگزاریها

خیابان «آکسفورد» لندن روز شنبه آغاز هفته جاری نیز چون روز های پیش پرجنب و جوش متراکم از جمعیت خرید کننده بود که از سراسر اروپا و کشور های دیگر به لندن می‌آیند .

در اولین ساعت صبح یکباره صدای یك انفجار مهیب نظم‌انبوه فروشگاه های آکسفورد و آمدو شد خیابان را برهم زد .بلافاصله یك انفجار دیگر و چند انفجار پیاپی بعدی . ووحشت هزاران‌نفر راکه غافلگیرانه بی جای خشك شده بودند در برگرفت و مردم که نمی دانستند انفجار ها ازکدام سمو برای چیست در پی مکان های‌امن برای پنهان شدن‌بر همدیگر پیشی می گرفتند .البته انفجار های بامداد روز شنبه مسبوق بسابقه بود زیرا در اواخر شب قبل چند انفجار به پلیس لندن و مردم اخطار کرده بود که پایتخت انگلستان آبستن‌حوادثی دردناك‌خواهدبود.

«اسکاتلندیارد » آژیر کشان از راه رسید. پایلندگو های متعدد خطاب‌به کارکنان فروشگاه ها ، خریداران و مردم رهگذر هشدار داد که از وجود بمب ها یا مواد منفجره که ممکن است در مغازه هایشان کارگذارده شده باشد، برحذر باشند . اسکاتلندیارد با تحقیقات مفصلی که پس ازسلسله انفجار های قبلی بلافاصله آغاز کرده بود میدانست که تروریست های معروف «آی‌ـآرـا »(جمهوری خواهان ایرلند شمالی)این بار مرکز لندن ، و شلوغترین‌خیابان آن آکسفورد ، یابقول تروریست‌ها «کعبه خریداران » راآماج یك سلسله عملیات تروریستی وانفجار بمب قرار داده‌است.

قلب لندن

اسکاتلند یارد در تحقیقات‌خود همچنین به‌این نتیجه دست یافته بودکه تروریست های «آی‌ـآرـا» در موج تازه بمب‌گذاری خود در معنی قلب لندن را هدف قرارداده بودند .

در پی انفجار های پیاپی‌دوازده بمب درنقاط‌مختلف‌خیابان‌آکسفورد، شهر لندن در هرج‌و مرج وحشت

از تروریست های جمهوریخواهان ایرلند شمالی فرو رفت . لندن و مردمان آن باسوابقی که ازعملیات تروریستی «آی‌ـآرـا » دارند می دانستند که تروریست های ایرلند پس‌از ماه ها سکوت این بار با سرو صدای فراوان یعنی انفجار دوازده فقره بمب در آکسفوردلندن یك‌بار دیگرو برای چندمین‌بار نظر های انگلستان و مردم دنیارا متوجه بحران دیرپایی بنام«مسئله ایرلند» درجامعه بریتانیاکرده‌اند.

در پی انفجار های آکسفورددیك بار دیگر و برای چندمین بارخانه شماره۱۰خیابان «داونینك‌استریت» یکبار دیگر وبرای چندمین بار متوجه پرونده بحران ایرلندشد. گو این‌که دراین خانه پر مشغله اینك مسئله حیاتی انگلیس یعنی موضوع حاد « اقتصاد انگلیس » مطرح است . فریاد اعتراض

نمایندگان مجلس قانونگذاری انگلیس علیه آخرین و یکی از شدید ترین اقدامهای تروریست

های ایرلند انفجار های لندن بلند شد. اما تروریست های ایرلند از آغاز بحران تاکنون صد ها بمب و شاید چندین صد نارنجك و دیگر انواع موادمنفجره در«لندن»، «منچستر » ونقاط مختلف ایرلند منفجر کرده‌و به ترور های‌سیاسی متعدد و کشتار های جمعی بمنظور پیشبرد هدفشان که استقلال‌ایرلند شمالی و جداشدن از انگلستان به طریقی که‌مورددلخواه سردمداران آن است ، دست زده‌اند . اماهر بار خانه شماره ۱۰ «داونینك ـ استریت »و نخست وزیران متعدد در طول مدت آغاز بحران ایرلند پیوسته از حل‌مسئله اظهار ناتوانی کرده و متقابلا با تشدید عملیات انتقام جویانه و سرکوب کننده کوشیده‌اند عوامل‌تروریستی‌ایرلند شمالی را به انحاء مختلف یا از پیش پای بردارند یابا تضعیف جبهه‌شان‌ـولوبطورموقت‌ـانگلستان راازرعب‌و وحشت عملیات‌تروریستی «آی‌ـآرـا » برهانند.

ویژه‌گی بحران

در میان‌بحرانهای سیاسی‌تجزیه طلبانه و استقلال‌خواهانه بحران اولستر « ایرلند شمالی » نظربه موقعیت خاص‌منطقه‌ای‌و جغرافیایی کیفیتی خاص خود داردکه درمقام تحلیل و قیاس با دیگر بحران های موجود ویژه‌گی‌اش کاملا آشکار میگردد . کشمکش‌ایرلند برخلاف اکثر نبردهاوکشمکش‌های سیاسی نه‌تنهارنك سیاسی‌که‌جنبه مذهبی باریشه هایی بسیار عمیق نیز دارد. کاتولیک‌های ایرلند با فزونی چشمگیر ازنقطه نظر جمعیت نسبت به پروتستانها خواهان برتری‌هائی هستند که خانه شماره ۱۰ «داونینگ استریت» تاکنون از پذیرفتن آنها سر بازززده است . و سردمداران ایرلند شمالی که‌از مذاکره‌های بسیار و از طرق دیپلماتیک نتوانسته‌اند به هدفهای خود دست یابند ،

سرانجام توسل به خشونت را بعنوان عامل بکرسی‌نشاندن تروریستی، ریخته‌شدن‌خونهای خواستهای خود برگزیده‌اند . درحالیکه طی سالها عملیات بسیار، کشته شدن صدها مرد و زن و کودک نه تنها ازشدت وحدت بحران ایرلند شمالی کاسته نشده بلکه پروتستانهاو دولت انگلستان در برابر هر حمله آی‌ـ آرـ ا به تلافی کوشیده‌اند تا تروریستهای ایرلند شمالی را متوجه‌وخامت و عواقب اعمالی بکنند که گاه وبیگاه از آنها سرمیزند.

سطح جهانی

در طول زمان ادامه‌بحران ایرلند و عملیات تروریستی آی‌ـ آرـ ا تاکنون بیشتر مکان‌های شلوغ، فروشگاهها‌و مجامع عمومی در مناطق‌مختلف سرزمین ایرلند آماج هدفهای تروریستی پیکارجویان ایرلند شمالی بوده اما در زمانهایی که آنان پای از محدوده‌ایرلند فراتر گذارده و دامنه عملیات خود را به لندن و دیگر شهر های انگلیس‌کشانده‌اند، بکرات دیده شده که واکنش‌های پیگیر از جانب دولت انگلیس ، پروتستانهای ایرلند و مردم درپی داشته‌و عملیات‌تروریستی آی‌ـ آرـا نه تنها در انگلستان که درسطح‌جهانی موردنکوهش قرار گرفته است.

در این میان با آنکه‌طراحان حملات تروریستی‌ایرلند تاکنون از حمله‌های تروریستی خود طرفی نبسته‌اند، با وجود این با سماجتی شگفتی‌آفرین، درپی سکوتی گاه‌وبیگاه حملات‌خود را علیه‌هدفهای مردمی درایرلند ودیگر مناطق انگلستان از سر گرفته‌اند . و با این حملات موجی از تنفر و انزجار علیه آنچه که خود آنرا «نهضت رهائی‌بخش ایرلند » مینامند برانگیخته‌اند.

اینک مردم انگلستان و جهانیان هنوز ازبهت وشگفتی آخرین عملیات شگفت‌انگیز آی‌ـ آرـ ا ـ انفجار دوازده بمب در قلب لندن ـ بدرنیامده، این عملیات را بشدت محکوم کرده‌اند و با این موج تنفر آیاسردمداران عملیات‌تروریستی ایرلندشمالی از هدفهای خود فرسنگها فاصله نمیگیرند ؟ با نظری گذرا بمیزان تلفات انسانی فاجعه ایرلند میتوان به آسانی پی‌بردکه آی‌ـ آرـ ا ازطریق توسل به ترور نه‌تنها به‌هدف خود نخواهد رسید که هویت خود را نیز از دست خواهد داد و اگر کورسویی از امید به حل مسالمت‌آمیز بحران ایرلند وجود داشت اینک آن نیز بکباره در میان ستونهای حاصله از انفجار های آکسفورد لندن ازبین رفته است .

دریچه‌ای‌ازمسکو به کاخ سفید واشنگتن

کارتر و همکارانش از دیدگاه کرملین

THE CHRISTIAN SCIENCE MONITOR

جیمی کارتر رئیس جمهور جدید آمریکا بااتحاد شوروی شکاک ومراقبی روبرواست که آماده است درباره محدودکردن‌سلاحهای استراتژیکی هسته‌ای مذاکرات بیشتری با امریکا انجام دهد ولی درعین حال آمادگی دارد تا کارتر را در صورت شکست آن مذاکرات بعنوان « مسئول این‌ناکامی»ملامت کند.

شورویها اصرار دارند که لااقل عجالتا کنترل تسلیحات یعنی‌تنها مسئله‌ای که در دستور مذاکرات دوابر قدرت درچارچوب سیاست تشنج‌زدایی وجود دارد مورد نظر باشد. اما ازنظر واشنگتن مسائل متعددی از همان مقوله نیز وجود دارند که لازم‌است مورد بحث دولتهای امریکا و شوروی قرار گیرند . اما بنظر میرسد که از نظر خود کارتر نیز موضوع کنترل تسلیحات باید در مذاکرات دو کشور دارای اولویت تلقی شود.

روشی که شوروی درقبال‌دولت کارتردر پیش گرفته متاثر نتایج بررسی دقیقی است که در اطراف اظهارنظر های اخیرا عنوان شده درباره کارتر در مسکو و کابینه تازه تاسیس وی ودرباره سرنوشت سیاست تشنج زدایی وراجع به جروبحثهایی که مقاصد استراتژیکی شوروی در امریکا برانگیخته صورت گرفته است .

ضرورت کنترل

روزنامه «پراودا» ارگان حزب کمونیست شوروی اخیرا به کارتر گوشزد کرد که به اعتقاد صاحب‌نظران روسی اهمال‌جرالدفورد رئیس جمهور قبلی امریکا در عقد قرارداد جدیدی برای محدود کردن مسابقه‌تسلیحات استراتژیکی باشوروی یکی از دلایل ناکامی وی در انتخابات ریاست جمهوری امریکا بوده است. مسکو تاکنون درهر فرصتی مجدانه احتیاج کرده است با برگزیدن کارتر به مقام ریاست جمهوری امریکا مردم این کشور به مردی رای داده‌اند که‌به‌عقیده‌آنان‌ـ طرفدار محدودترکردن بودجه نظامی امریکا وپشتیبان فکر ضرورت کنترل بیشترتسلیحات بوده است .

لحن وروشی‌که‌مسکو اخیرا درنکوهیدن جنب وجوش عقابهای ـ واشنگتن ودرتکذیب دعاوی‌آنان درمورد جدی‌بودن «تهدیدروسی» بکاربرده ـ وحمله دستگاه تبلیغاتی شوروی به محافل باصطلاح « آتش افروزان جنگ » در امریکا و متهم ساختن این محافل به‌کارـ شکنی برای جلوگیری از پیشرفت سیاست تشنج‌زدایی بسیاری‌ازصاحب‌نظران رامتقاعد کرده‌است ، که رهبران شوروی ازهم‌اکنون جواب خود را آماده کرده‌اند تا در صورت شکست مذاکرات کنترل تسلیحات آن جواب را عنوان کنند .

شورویها جرالدفورد راعلی‌الاصول‌بخاطر کرنش کردن در برابر فشار محافل دست راستی امریکا ـ چه بصورت خودداری وی از منعقدساختن دومین‌قرارداد محدود کردن سلاحهای استراتژیکی‌ـ وچه به شکل‌گرایش وی به افزودن مخارج نظامی امریکا مستحق نکوهش میدانند . اکنون که کارتر در جای فورد نشسته ـ تصور میشود که شورویها کماکان خود را در موضعی قرارداده‌اند که به آنان اجازه خواهد داد تاهمان حجتهای ملامت‌گرانه و منهم‌کننده‌ای راکه علیه فورد بکار بردند‌ـاین‌بار درصورت ناکامی‌مذاکرات جدید در باره کنترل تسلیحات استراتژیکی‌ـ برضد کارتر بکار برند.

با اینحال عجالتا روسها میکوشند کارتر را به دنبال کردن مذاکرات ترغیب کنند. کارشناسان روابط دوابرقدرت‌درمسکوتردید دارند که اگر رئیس جمهور جدید امریکااز مجاری ـ دیپلماتیک و خصوصی شواهد و مدارکی بدست نیاورده بود که برایش دلگرم کننده باشد ـ حاضر میشد درسخنان اخیر خود به امکان ملاقاتش بالئونید برژنف‌دبیر کل حزب اشاره کند .

مسکو خواهان محدودکردن‌تعدادموشکهای استراتژیکی « تهاجمی» است که تعدادشان درزمان حاضر کلا ۲۴۰۰ فروند درزرادخانه های جنگی هردو کشور است و ۱۳۴۰فروند از این موشکها از انواعی هستندکه‌پیکانهای اتمی متعدد دارند و هربیکانی قادر است مستقلا برهدف جداگانه‌ای فرودآید.ترتیباتی که‌باید مالا مبنای محدودکردن این‌موشکها قرارگیرد بطور مقدماتی و غیر قطعی در مذاکرات ۱۹۷۴ فورد و برژنف در «ولادی وستوک» مورد توافق قرار گرفته و بصورت محتوای یک قرارداد موقتی درآن تاریخ به امضاء رسیده است .

محتوای اظهارات

مدت اعتبار ضوابط ۵ ساله‌ای که‌تواید سلاحهای تهاجمی را درحد نصاب معینی تثبیت می‌کند و این ضوابط قسمتی ازمفاد اولین قرارداد «سالت» را تشکیل میدهندروز سوم اکتبر آینده به‌پایان خواهد رسید . از محتوای اظهارات کارتر و برژنف‌هردو چنین برمی‌آید که آنها مایلند قبل از فرارسیدن موعدی‌که‌به‌آن اشاره کردیم قرارداد جدیدی برای محدودکردن سلاحهای‌استراتژیکی‌میان دو کشور امضاء شود .

تعدادی از معماهایی که در حال حاضر ذهن کارشناسان و مذاکره کنندگان امریکا و شوروی را درتماسهای سالت مشغول می‌کند ناشی از این سئوال است که اگر اعمال محدودیتی برای یک فقره از نوظهورترین جنگ افزار های استراتژیکی شوروی بنام بمب افکن‌های «بکفایر» ویکی ازنوظهورترین ادوات تهاجمی امریکا ـ یعنی موشکهای موتوردار وهدایت شونده مافوق دقیق (در هدفگیری) امکان پذیر باشد.این محدودیتها باید چگونه اعمال گردند . مسائل ومعماهای دیگری‌ازاین قبیل‌بازهم ممکن است درروابط مسکو وواشنگتن وجود داشته باشد ولی با اینحال مسکو لااقل تاکنون در مناسباتش با دولت تازه روی کارآمده جیمی‌کارترازروشی پیروی کرد که از طرفی حاکی‌ازاحتیاط و امساک واز طرف دیگر نشان دهندنوعی‌تلقی عموما امیدوارانه است .

منابع رسمی شوروی اشاره می‌کنند که مردان «مسئول سیاست خارجی دولت کارتر را افراد صالحی میشناسند کهظاهرا کارشناسان مجربی‌هم هستند وگرچه‌احتمال بسیار هست که رئیس جمهور جدیدامریکا را از هر لحاظ یاری دهند اما پیش‌بینی نمیشود که او را در حلقه رسوخ ناپذیر نفوذهایشان محاصره کنند و برهراراده وی مستولی شوند. وجود چنین رابطه‌ای میان کارتر و اداره کنندگان سیاست‌خارجی دولت او برای شورویها خوشایند است. چون مسکو علاقمند است که در تماسهایش باامریکا سروکارش با برترین مرد دستگاه رهبری کننده ایالات متحده باشد واگر این «ابرمرد» دولت جدید آمریکا بطور مشهود وملموس دارای همان درجه از نفوذ و قدرتی باشد که اسما بموی نسبت میدهند. رهبران شوروی مذاکره کردن و مراوده داشتن با او را برای خود مطلوبتر و راحت‌تر خواهند یافت.

استقبال ازوانس

شورویها همچنین احساس می‌کنند که «سایروس وانس» وزیر خارجه‌جدید امریکا برایشان چهره آشنایی است چون وانس درگذشته چندین بار به مسکو سفر کرده است.

رهبران شوروی برآن قسمت ازسخنان اخیر وانس که گفته بود داخل شدن‌امریکا به ویتنام از ابتدا اشتباه بوده است بگرمی صحه گذاشته‌اند.

البته برخی از اظهارات گذشته «وانس» درباره اتحاد شوروی‌ـ مخصوصا سخنانی که در سالهای دهه ۱۹۶۰ از وی شنیده‌اند به مذاق روسها خوشایند نبوده است‌ولی اکنون وسایل ارتباط جمعی شوروی‌توضیح میدهند که وزیر خارجه جدید امریکا ظاهرا «عوض شده» و ظهور درجاتی از واقع‌بینی در روح ومنش وی قابل درک است.

هارولد براون وزیر دفاع دولت کارتر به سبب مشارکتش در مذاکرات کنترل تسلیحات که در سالهای دهه ۶۰ انجام میگرفت در مسکو شناخته شده است تا آنجا که به شورویها مربوط میشودظاهرا «خبرگی» براون بعنوان‌یک کارشناس‌مسائل کنترل تسلیحات برای وی صفتی است که به جنبه‌های «منفی» خصائل وی از قبیل «عقاب مابی» او در مواجهه با جنگ‌امریکا در ویتنام وحتی اظهارات اخیرش دایر بر اینکه عظمت حجم مخارج نظامی شوروی دلیلی برای نگران کردن امریکاست میچرید و در حقیقت سجایای نیک «براون» صفات نکوهیده‌ای را که از نظر رهبران‌شوروی دارد جبران وخنثی میکند.

حتی در مورد «زبیگنیف برزینسکی»رئیس شورای امنیت ملی امریکا در دولت کارترـ نظر خصمانه‌ای که شورویها سابقا داشتند تاحدودی تعدیل شده است. در سالهای‌دهه ۶۰ شوروی برزینسکی را بعنوان مردی‌که در زمینه مسائل تشنج‌زدایی در روابط‌شرق وغرب از روش عقابها پیروی می‌کند قابل ملامت میدانست اما در این اواخر لحن جدلی مطبوعات شوروی هنگام سخن گفتن از برزینسکی نیز ملایم‌تر شده و تلقی‌جدید شورویها این است که کارشناس جیمی کارتر در امور امنیت ملی و جهانی‌امریکا نیز فی‌الجمله مردی است که بیش وکم‌عوض شده ومانند «وانس» در او نیز درجاتی از واقع بینی بوجود آمده است.

راه هموار

رهبران شوروی‌درگفتگوهای خصوصی شگفتی خود را از تاکیدی که کارتر بر اهمیت نقش معاونش والتر ماندیل می‌کند پنهان نمیدارند. روسها اکنون منتظرند تا در عمل مشاهده کنند که معاون جدید ریاست جمهوری امریکا واقعا تا چه‌اندازه قدرتمند است.

در مورد شخص کارتر، شورویها چه در گفتگوهای خصوصی و پشت پرده وچه در اظهار نظرهای علنی تاکنون خوشبینی احتیاط آمیزی ابراز کرده‌اند. از لحن این اظهار نظرها چنین برمی‌آید که به عقیده دولت شوروی باروی کار آمدن کارتر راهی هموار وخالی از موانع بازدارنده برای حصول چنان پیشرفتی در روابط امریکا و شوروی وجود دارد که شاید نظیر آن از تاریخ ملاقات برژنف باریچارد نیکسون رئیس جمهور وقت امریکا. در ۱۹۷۲ـ تاکنون مشاهده‌نشده‌است. باوجود این صاحب‌نظران هشدار میدهند که‌روسها علیرغم روش جاری همواره آماده‌اندتا‌در صورتیکه عملا پیشرفتی در روابط و مذاکرات دوابر قدرت حاصل نشود ـ یک بار دیگر تنها امریکا را مستحق ملامت‌شدن بدانند وفقط دولت کارتر را محکوم کنند.

THE TIMES

فلسطینی ها باید سرزمین «خاص‌خود» را داشته باشند

همکاری فرانسه،عربستان، سدراه کمونیسم دردریای سرخ

والری ژیسکاردستن،رئیس جمهوری فرانسه درپایان دیدار چهار روزه‌اش از عربستان‌سعودی علاقه‌شدید خود و ملک خالد پادشاه عربستان سعودی را بلزوم تشدید فعالیت صلح درخاور میانه اعلام کرد .

اما ، در اعلامیه مشترک دو کشور این موضوع روشن‌نشدکه برخلاف‌توافق های کلی ، آنها هنوز اختلاف نظر هائی هم‌دارند، و در حالی که عربستان سعودی اصرار دارد که مسئله فلسطین در قلب‌مسئله خاورمیانه‌قرار دارد،فرانسه تاکید میکند که باید برای اسرائیل مرز های تضمین شده‌ئی تامین کرد .

پرزیدنت ژیسکاردستن،در کنفرانس مطبوعاتی خوددر ریاض اندکی پیش ازحرکت به سوی پاریس در پاسخ پرسش های خبرنگاران‌گفت که فرانسه آماده است در کنفرانس آینده صلح ژنو شرکت کند ـ البته اگر شرکت این کشور در چنین کنفرانسی مفید باشد . اما همچنین گفت که فرانسه،و اروپای غربی‌به احتمال‌قوی میتوانند نقش‌مهمی‌در مورد تضمین های‌مرزی تازه در خاورمیانه ایفا کنند .

ژیسکاردستن ،و میزبانش ملک خالد ، توانستنددرباره مسائل جهانی انرژی‌مذاکره کنند اما اگر او قصد کرده بود که در قبال معامله نفت، معامله تسلیحاتی بزرگی‌بکند باید گفت که در این زمینه موفق نبوده است . او در کنفرانس مطبوعاتی خود تصریح کرد که مذاکره‌ئی درباره معامله تسلیحات با مقام های عربستان سعودی نکرده است .

فرانسه ، قرارداد نفتی جدیدی‌برادر عربستان‌سعودی امضا کرد که بموجب آن‌در حدود یک سوم خرید نفتی فرانسه طی سه سال اینده از عربستان سعودی تامین میشود ،اما پرداخت بهای آن، به نرخ بازار خواهد بود .

رئیس جمهوری فرانسه گفت که با رهبران سعودی درباره‌مذاکرات شمال‌ـجنوب که درپاریس بین کشورهای صنعتی و روبه رشد برگزار میشود ، و نیز درباره مذاکرات اروپا ـ اعراب و آینده استراتژیک منطقه دریای سرخ گفتگو و تبادل نظر کرده است .

در اعلامیه مشترک دو کشور به آمادگی فرانسه برای‌کمک‌به تاسیس‌یک‌مرکز پژوهش اتمی در عربستان سعودی تاکید فراوان شده است و نیز در این اعلامیه گفته شده است عربستان سعودی و فرانسه موضوع همکاری مربوط به انرژی خورشیدی با یک دیگر را بررسی خواهند کرد .

رئیس جمهوری فرانسه توضیح داد که با آن که عربستان سعودی در حال حاضر ، علاقه‌ئی به‌نیروی اتمی ندارد ، اما به عنوان یک تهیه کننده عمده انرژی جهانی خواهان آن است‌که در انواع انرژی‌ها پیوسته اطلاعات درجه اولی در اختیار داشته باشد .

اهمیت‌فراوان

پرزیدنت ژیسکاردستن ، همچنین گفت که عربستان سعودی و فرانسه ،اهمیت فراوان برای روابط خوب خود با یکدیگر دارند، و طی دو ساله گذشته، هفت بار درپاریس یا ریاض‌ـ ها ومذاکراتی در سطح وزیران داشتند .

در اعلامیه مشترک، همچنین گفته شده است که عربستان سعودی خواستار آن است که شرکت های فرانسوی ، و سازمان های بازرگانی و فنی دولتی در پیشرفت های اقتصادی و اجتماعی عربستان سعودی شرکت فعال داشته باشند ، رهبران فرانسه و سعودی عقیده دارند که طرح های عمرانی سعودی برای کارـ شناسان فرانسوی ،درمورد نمکزائی آبها و تاسیسات ق ،حمل و نقل ، مخابرات خانه سازی ، کشف و استخراج‌منابع معدنی ، و طرح های معدنی ، راه گشای فعالیت‌های عمده‌ئی میتواند باشد.

رئیس جمهوری فرانسه گفت که سه قرارداد خانه‌سازی در عربستان سعودی‌هم اینک بمبلغ ۳۵۰۰ میلیون فرانک (۷۱۰ میلیون دلار) بین دوکشورمنعقد شده‌است .

در اعلامیه‌مشترک ، فرانسه از تمام کشورهای خاورمیانه خواسته است که در پشت مرز های امن ، شناخته و تضمین شده، در صلح و صفا زندگی کنند. درحالی که عربستان سعودی خواستار شرکت‌سازمان آزادی‌بخش فلسطینی در تدوین هرراه حلی شده است.

هر دو کشور خروج‌اسراییل از سرزمین های عربی را خواستار شده‌اند و عربستان سعودی اصرار ورزیده است‌که این خروج بایدشامل‌اورشلیم‌هم بشود.

از سوی دیگر، درحالیکه عربستان سعودی از حقوق فلسطینی‌ها،ازجمله خودمختاری آنها در سرزمین خاص خود، حمایت کرده، فرانسه اشاره‌ئی بسازمان آزادی‌بخش فلسطین نکرده است و ترجیح‌داده است که از حق فلسطینی‌ها مانند هر ملت دیگری برای داشتن سرزمینی‌خاص، خود سخن بگوید .

دراعلامیه مشترک دو کشور گفته شده است که فرانسه و عربستان سعودی‌موافقت‌کرده‌اند که حراست از صلح درمنطقه دریای سرخ مبتنی براحترام باستقلال جیبوتی است که‌قرار است درسال مسیحی جاری از فرانسه جداشود، و بصورت‌یک کشور مستقل درآید . حاکمیت براین سرزمین که بین سومالی سوسیالیست ، واتیوپی قرار دارد، درگذشته مورد ادعای این‌هردو کشور بوده است. عربستان سعوی علاقه دارد که دریای سرخ هرگز محیطی زیر نفوذ کمونیست‌هایا ابر قدرت‌ها نباشد.

راهگشائی

سران دوکشور تاکیدکرده‌اند که فرانسه و عربستان سعودی تصمیم دارند برای‌برقراری نظم اقتصادی منطقی وعادلانه‌ای در جهان بکوشند . آن‌ها اظهار عقیده کرده‌اند که چنین نظمی برای ثبات منطقه لازم است . وبنابراین باید برای کنفرانس شمال ـ جنوب‌که‌درباره‌همکاری اقتصادی بین‌المللی تصمیم خواهد گرفت، اهمیت فراوانی قایل شد .

پرزیدنت ژیسکاردستن ، در مصاحبه مطبوعاتی‌خوددرریاض گفت که وزیران کشور های شرکت‌کننده در کنفرانس‌شمال‌ـ جنوب برخلاف آن چه ازپیش قرار شده بود نتوانستند در اواخر سال مسیحی گذشته ، گردهم‌آیند، زیرا که امریکا را دولتی اداره میکرد که رفتنی بود. ژیسکاردستن ابراز امیدواری کرد که وزیران جدید بتوانند پس از دیدار وزیران کشورهای صنعتی که قراراست دربهارآینده تشکیل شود، در کنفرانس شمال ـ جنوب‌شرکت کنند.

بهرتقدیر، همکاریهای تازه میان کشور فرانسه و عربستان راهگشای بسیاری از مشکلات خواهد بود که درحال حاضر بصورت حل نشده‌باقی‌مانده‌اند فرانسه بانفوذی که در اروپا دارد، و بخصوص باوزنه‌ای که درحلقه متحدان غربی آمریکا براین کشور مترتب است ، می تواندفی‌نفسه منشا اثر های بسیار در حل و فصل مشکلاتی درخاورمیانه باشد که عملا راه رابرای‌آسان پذیرترشدن‌رسیدن به هدف‌صلح‌خاورمیانه هموارتر خواهد ساخت . از سوی‌دیگر همکاریهای عربستان ـ فرانسه می‌تواند جلو نفوذ کمونیسم در دریای سرخ را سد کند که این را می‌توان از ثمرات جنبی همکاریهای دوکشور بحساب آورد .

تاپیمانه عمرلبریز باشد یاسرخالی!

مسافرانی که بمشهد مشرف می‌شوند، باید حواسشان‌کاملا جمع باشد، که غذاهای‌ناجور نخورند و ناخوش و بیمار نشوند، خصوصا شب‌ها، اگر خدای نکرده خوردند و شدند، تقصیر خودشان است .

شعارمعروف راهرو بیمارستان ها که میگوید:

«حق با بیمار است» چندان جدی نباید تلقی شود .

در شهر مسافرتی مشهد ، شخص مسافر که معمولا یادر مسافرخانه اقامت دارد، یا در هتل‌چنانچه شبانه‌به‌مسمومیتی، مرضی گرفتار شود ، ازطرف

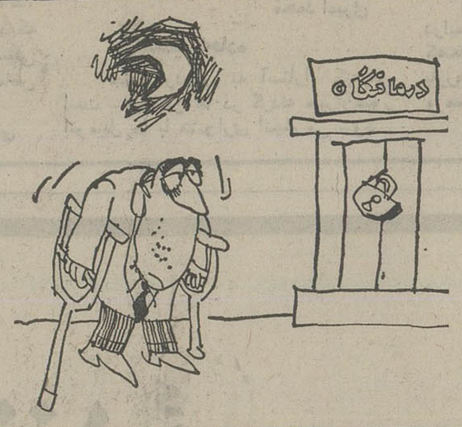

مسئولین اقامتگاه به‌بیمارستان ودکتر کشیک شهر معرفی خواهد شد سپس، اگرشانسش گفته باشد، و پزشک در اثر بیخواب شدن باوی بد خلقی نکند، پس‌از معاینه ، با هر دردی که دارد، باید نسخه به دست،پای پیاده بدنبال‌داروخانه کشیک بگردد، حال، بیماریارای حرکت کردن‌داشته باشد ، یا نداشته باشد،وضعش وخیمتر شود ، یا نشود، بستگی باین دارد، که پیمانه عمرش لبریز باشد، یا سرخالی قبول گردید که توصیه بالا، چه توصیه خوب و دوستانه‌ئی می‌تواند باشد ؟!

الحق که‌دوداز کنده بلندمیشود!

با دیدن قلچماقی و نیرومندی این اهل، ادم بی اختیار به‌یاد ضرب‌المثل «دود از کنده‌بلند می‌شود» می‌افتد،که حقیقتاهم باید بیفتد !

البته، خودمانیم، جوانک ها و جوان های امروزی ، چه میگیرند که چه پس بدهند ، یعنی باکدام غذای طبیعی و سالم و فراوان‌ونیز بااستنشاق چه هوای پاک ونشاط‌بخشی، چنین نیروئی می‌توانند بیابند تا در هوای ۹ درجه زیرصفر لخت برف‌پارو کنند ...

منوچهرپورمند عکاس‌روزنامه در اصفهان که این عکس را در حوالی چهارباغ گرفته ، نوشته است: پهلوان گهگاهی یک پارو برف هم روی سر عابران میریزد که‌خوبست‌برای جلوگیری از نظیر این بی توجهی‌ها یک کلاس کارآموزی برف‌روبی هم تشکیل شود ، که اینهم خرفیست !

مسابقه‌هوش انحرافی!

از تبریز تا «سراسکند» را با اتومبیل می‌شود درعرض یک ساعت ونیم طی کرد ، معلوم کنید، مکالمه تلفنی بین این دو منطقه چقدر زمان لازم دارد ؟ حتما عجله کردید و جواب دادید، چند دقیقه،خیر قربان!

متاسفانه سئوال‌در عین‌سادگی انحرافی بود، می‌گوئید چرا، از آقای عباس کیوانی کارمند راه‌آهن که پس از ٦ ساعت‌هم موفق به برقراری مکالمه نشده، سئوال کنید .

خوانسار خرسش کجابود؟!

آقای میرباقری دبیر ریاضی مدارس خوانسار ، روزها و شب ها ی‌زیادی به کله‌اش‌فشار آورده، که دلیل یا شان‌نزول ضرب‌المثل : «فلانکس مثل خرس خوانسارمیماند» راپیدا کند، اما موفق نشده ، چون خوانسار، خرسش کجا بود ؟!

اما، تنها نتیجه‌ئی که عاید نامبرده شده،یک کشف بوده، که‌بعید نیست حق‌الکشف ایشان را هم نقدا بپردازند .

آقای میرباقری پی برده ، علت کمبود دبیر ، و فراری بودن‌این طبقه،از شهرخوانسار به احتمال زیاد، ترس ناشی‌از شنیدن ضرب‌المثل مذکوراست.

جالب اینجاست که کمبوددبیر در خوانسار، فقط در رشته طبیعی (جانوری) بچشم می خورد !

آقای‌میرباقری درپایان‌افزوده، بهرحال این تعبیر و تفسیر چه مورد تردید باشد ، چه مورد تائید، آنچه مسلم‌است، کلاسهای‌رشته طبیعی‌خوانسار، کمبود معلم دارد .

یك سئوال کوچك ...

هیچ بنده خدائی کاری به کار این بندگان‌خدا، که چنین جانانه کلنگ به قلب اسفالت نازنین خیابان ها می زنند ، ندارد ، اما به گمان اهالی محترم ، طرح یک سئوال کوچک (درعین تکراری‌بودن) بی‌ضرر نیست !

هر خراب کردنی آبادکردنی به دنبال دارد وهرپاره‌کردنی را ، چه بوسیله جراح و چه غیر جراح ، بخیه‌ئی دربی است ... پس ماموران‌تخریب را چه می شود ، که وقتی کارشان از کار گذشت ، و خرشان از پل ، پشت‌سرخود را نگاه نمی کنند .؟!

عکس از خبرنگار اطلاعات در رشت

درسفرباشدرئیس و بنده‌بیکارم‌هنوز

داستان وپاورقی دنباله‌دار را، همه‌کس در همه‌جا خوانده است امافصیده دنباله‌دار برای اولین‌بار در زیر آسمان کبود چاپ شد، غرض اینکه شما شاهد باشید ، مدالی، جایزه‌ئی ، نشانی خلاصه هرچیز به این ابتکار «برای اولین‌بار ...» تعلق بگیرد، باید به مبتکر اصلی حواله بدهید !

ملاحظات :

بقیه از شماره‌های قبل :

سراینده ، محمود یاوری

نیست سرگرمی، لذا سرگرم حل جدولم
در سفر باشد رئیس و ، بنده بیکارم هنوز.
«منشی مخصوص»

دوستان ازقید زن رستند ومن از بخت بد،
همچنان درچنگ ودندانش گرفتارم هنوز !
«بوالهوس»

یار عریانم چو ازسرما ملبس کرد، خویش
من گرفتم ماتم و، زین غصه بدارم هنوز
«چشم‌چران»

مردم ازدرد وطبیبان بی‌توجه گشته‌اند
بیمه هستم گرکه می بینید بیمارم هنوز!
«بیمه شده خدمات درمانی»

خودنمائی میکند کوه «زبانه» درگذر
از دعاگویان جان «شهرنادار»م هنوز
«مردی از محله بی‌سپور»

در محیط زیست دودآلود گردیدم خفه
درچنین شهر شلوغی بنده سربارم هنوز
«شهرستانی منصف»

بقیه درشماره آینده !

جاروهای برقی
الکترولوکس
پرفروش‌ترین
جاروبرقی دنیا

جاروبرقی الکترولوکس

* با مکانیزم اتوماتیک (تعویض برس) برای نظافت انواع کفپوش صاف و پرزدار
* با سیستم جلوگیری از پراکندگی گرد و غبار و چراغ مخصوص اعلام پرشدن کیسه آشغال
* با سیم جمع کن اتوماتیک و قطعات اضافی برای نظافت کلیه اشیاء منزل و با موتور بسیار قوی بی‌صداست کاملا" بی‌صدا

(ازسراسرکشورنماینده‌فعال ومعتبر پذیرفته میشود)

محصولات الکترولوکس با شهرت جهانی
Electrolux

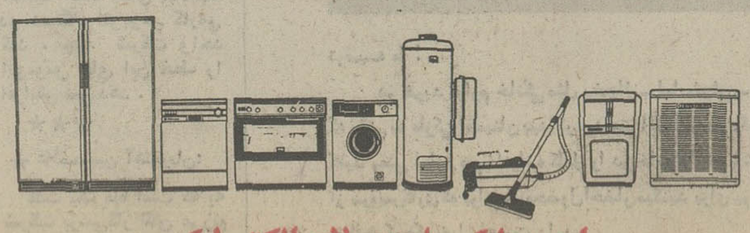

راحت ولوکس با محصولات الکترولوکس

sigdal
سیگدال
یك نام بزرگ بافراورده های باشکوه

اطلاعات ومردم

برگزیده‌ای ازمیان نامه‌ها

خوانندگان مینویسند

آگهی ثبت نام

سازمان سنجش در آگهی ثبت‌نام برای نیمسال دوم تحصیلی اعلام نکردکه انستیتو ها و بهداشت مدارس فقط حق انتخاب یک رشته را به داوطلبان داده‌اند، این مساله باعث تضییع حق عده‌ئی شد که هر ده رشته انتخابی‌رابه رشته‌های‌تحصیلی انستیتو ها و بهداشت مدارس اختصاص داده‌اند .

پری اصلانی

اتوبوس واحد

تعداد اتوبوس های خط ۲۲۲مسیر آذری وپارکشهر ناکافی‌است ، ومسافران این مسیر باید مدتی بانتظار رسیدن یک اتوبوس بایستند .

محمد امیری

تعمیر جاده

جاده اردبیل به آستارا کم‌عرض است . زمستان ها در گردنه حیران‌عبور اتومبیل ها با دشواری انجام می شود . تقاضا می کنم وزارت راه و ترابری‌قبل‌از بروز حادثه‌ای ناگوار در این جاده آنرا مرمت کند .

اردبیل ـ رضا داوریار

اتوبوس خالی

روز دوشنبه ۳ بهمن ساعت ۸ وربع درایستگاه خط۱۲۵میدان شهنازباوجودی که‌تعداد زیادی‌مسافر منتظر ایستاده بودند. بازرس خط اتوبوس را خالی حرکت‌داد و مسافران مدتی معطل ماندند .

یک مسافر اتوبوس

عبداله حکیم فر استاد ادبیات و زبان‌فارسی

آثارمطیع‌الدوله حجازی رااحیاکنید

محمد حجازی (مطیع‌الدوله)

هرگاه کتاب ، نوشته یا سروده‌ای مطالعه کردید و دریافتید روح و شخصیت‌شما را بکمال و سعادت کشانید ، بدانیدکه آن اثر خوب و قابل ستایش است . آثار دیگری هم ممکن است تنها شمارا سرگرم و لحظاتی خوش بدارد که آنهادر درجه دوم و سوم‌قرار میگیرد .

مشخصات نوشته های‌بسیار خوب‌بزبان‌طالبان ادب درچند جمله خلاصه میشود . به اینقرار که از لحاظ املاء و دستور و معنی و هدف جای ابهامی نگذاشته‌باشد و لااقل چند حس یا صفت خوب در خواننده بیدارسازدووی را به حقایقی مفید ووالا آشنا سازد . پس‌اگر درنویسنده‌ای همچون قدرتی‌یافتید که آثارش مردم را بهتر کند ، یقین‌داشته باشید ساخته و پرداخته های او مبشر نیک بختی ملت یا ملت‌ها خواهد بود .

محمد حجازی (مطیع‌الدوله) از همین نوع نویسندگانی است که در تاریخ ادب ایران نظیرش بسیار کم و بتحقیق میتوان ادعا کرد جزو چند نفری است که تا ایران و جهان باقی است نامش در آسمان ادب تلالو خاصی خواهد داشت .

حجازی درهشتاد واندی سال قبل در تهران بدنیا آمد ودر عصرروز چهارشنبه ۱۰ بهمن سال ۲۵۳۲در همین شهردیده از جهان فرو بست . زبانهای فرانسوی و انگلیسی را همچون فارسی میدانست‌و در روانشناسی استاد بود ، سراسر وجودش عاطفه و احساس و شعر بود ، به حیوانات عشق میورزید و از بدی و ظلم گریزان بود ،دنیا را تماشاخانه‌ای میدانست و دایم میکوشید بازیگران و تماشاگراش خوب باشند ودر این راه یک لحظه ازکوشش فروگزار نکرد . بیست و هفت جلد کتاب که پنج جلد آن ترجمه و دوجلد آن نمایشنامه و بقیه قصه‌های کوتاه و بلند است برای مردم این سرزمین بیادگار گذاشت. سه دوره مجله ایران امروز از سال۱۳۱۸ تا ۱۳۲۱ بطرزی بی‌سابقه و شیوا بمدیریت حجازی چاپو منتشر گردید، آثار حجازی از لحاظ‌صورت و معنی برای معاصران و آیندگان سرمشقی نیکو است که بعضی از آنها بزبان عربی انگلیسی و فرانسوی‌و روسی ترجمه شده است . چکیده‌این نوشته ها برای آنستکه مردم در این دو روزه عمر نیک‌بخت و خوش احوال شوند و در طی این کوره راه زندگی و نشیب و فراز آن آسان و خوشتر بهدف برسند ، خوشبینی ، وطن دوستی ، عشق بهم نوع را بهتر ازهر کسی بخوانندگان خودآموخته است .

حجازی از پانزده سالگی در خدمت پست تهران‌درآمد . بعدها در اروپا بتحصیلات عالی پرداخت و مدتی در همانجا از محصلان اعزامی از ایران سرپرستی‌میکرد ، سمت های دیگر او مدیر کلی اداره انتشارات و تبلیغات ومعاونت نخست‌وزیری‌و بالاخره چندین دوره سناتور انتصابی و انتخابی تهران بود .

این نکته دقیق را باندازه حوصله خوانندگان مینویسم‌و کلام را بپایان میرسانم تا به بینیم تاچه اندازه موجب‌قبول صاحبان اندیشه واقع خواهد شد :

ایرانی ـ وطن دوستی را از فردوسی ، تعقل و اندیشه‌را از مولانا و جامعیت را از سعدی وبلندفکری‌را ازحافظ وارث شده است و ازحجازی نیز نیک‌بختی وروش و راه زندگی را میراث خواهدبرده پس چه بهتر که بپاس این خدمت بی‌بدیل‌قبل از متلاشی شدن آثار شخصی این‌فرزانه قدرتمندان فرهنگ و ادب امروز ما بفکر میافتادند که خانه و ماوا و کتابهای اورا بهر وسیله که عدل و انصاف ایجاب میکند برای آیندگان و دوستداران و عاشقان آثی‌او حفظ کرده بشکل موزه‌ای درآورند که بعد ها مورد شماتت واقع نگردند . تاآنجا که من مطلع حجازی قطعات‌و کتابهای چاپ نشده دیگری‌هم دارد که با این عمل همه‌چیز او برای آیندگان‌کامل ومدرن خواهد گشت .

میلیونها مصرف کنندهٔ لوازم خانگی آ.ا.گ در سراسر جهان آ.ا.گ را توصیه میکنند

تولیدات ۱۲۰ کارخانه ما با ۱۶۰ هزار کارگر و کارمند که ۱۱ هزار نفر از اینعده پژوهشگر و ۴ هزار نفر دیگر مهندس و دانشمند هستند در ۱۲۶ کشور جهان توزیع میشود . برای بالا بردن سطح کیفیت محصولات آ.ا.گ و استفاده از اختراعات و اکتشافات جدید برای تولیدات جدید تنها روزی ۳ میلیون مارک بمصرف پژوهش و تحقیق میرسد .
این گسترش جهانی و پیشرفت فوق‌العاده آ.ا.گ در نزدیک به یکقرن اخیر حاصل‌رضایت خانواده‌ها و توصیه مصرف آن به یکدیگر است . زیرا یک گروه از لوازم خانگی مثل یخچال ، لباسشوئی ، اجاق‌گاز وآبگرمکن هرقدر در خانه سابقه خدمت بیشتر داشته باشد وباصطلاح زیردست بچه‌ها ،بیشتر دوام بیاورد و در عین حال کمتر خراب شود وکمتر به تعمیرات و سرویس احتیاج پیداکند بیشتر مورد توجه خانواده‌ها مخصوصا" خانمها قرار می‌گیرد وخانمها لاجرم استفاده آنرا به دوستان وآشنایان خود صمیمانه توصیه میکنند . این موقعیتی است که لوازم خانگی مارک آ.ا.گ در سراسر جهان پیدا کرده است بطوریکه میلیونها نفرکه در سراسر جهان آ.ا.گ در خانه‌دارندمصرف آنرا توصیه میکنند در واقع آ.ا.گ‌توصیه‌آنهائیست که آ.ا.گ دارند .

AEG

آ.ا.گ، توصیهٔ آنها که آ.ا.گ دارند.

توصیه ما :
در خرید لوازم خانگی مثل یخچال ـ لباسشوئی ـ ظرفشوئی و بطور کلی لوازم برقی راه صحیح‌تر اینست که وقتی به مارکی اطمینان پیداکردیدحتی‌المقدورسعی کنید سری لوازم مورد نیاز خود را از همان مارک‌تهیه کنید یعنی لوازم هم‌خانواده کامل را در خانه داشته باشید . کوچکترین نتیجه این تصمیم آنست که‌میتوانید از سرویس‌کاری‌که برای‌یک‌محصول‌احضار میکنید برای بررسی وضع همه لوازم خانگی خود استفاده کنیدواین مساله‌ٔ کوچک خیلی‌اهمیت دارد .

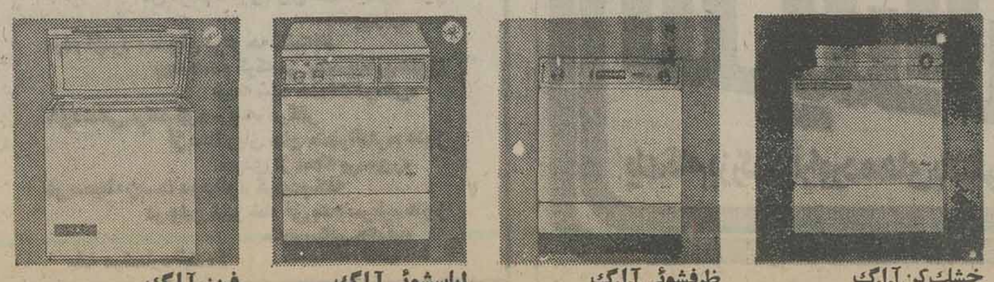

چاردیوار شرکت سهامی خاص
نماینده انحصاری لوازم خانگی آ.ا.گ درایران

نمونه‌ای از بی‌نزاکتی

علی غفاری

چند شب پیش بقصد تماشای فیلمی که تعریف‌آنرا خیلی شنیده بودم به یکی از سینما های نمایش دهنده آن رفتم ، بالاخره بعداز انتظار طولانی در صف‌گیشه بلیط فروشی ، نوبت به من رسید و موفق شدم بلیطی بخرم و داخل سینما بشوم . نیم ساعت به پایان نمایش فیلم باقی مانده بود که برای مدت ۳۰ ثانیه فیلم قطع‌شد و بر پرده سینما نمودار یک ساعت که عقربه آن باصدای مقطع و پی‌درپی گذشت ثانیه ها را اعلام می کرد ، نشان داده شد و گوینده فیلم از تماشاچیان خواست تا در این مدت ۳۰ ثانیه حدس بزنند ماجرای فیلم به چه صورتی پایان می یابد ، اما جمعیت حاضر درسالن بجای اینکه این مدت را واقعا فکر کنند و حدس‌بزنند با تیک‌تیک ساعت که ثانیه ها را اعلام می کرد شروع به بشکن زدن و صدا درآوردن کردند بطوری که‌سرو صدای زیادی سالن سینما را پر کرد ، درحالی که‌سوژه فیلم نسبتا جالب بود و جا داشت که تماشاچی، حداقل ۳۰ ثانیه فکر خود را برروی ماجرای فیلم متمرکز سازد، یا لااقل ساکت بنشیند تا اگر دیگران دوست داشتند به داستان فیلم فکر کنند، ازسروصدای زیادناراحت‌نشوند.

حرف‌هایی از آنسوی سیم!

مشکلات خود را با «اطلاعات» در میان بگذارید .
تلفن : ۳۲۸۴۲۷ هرروز باستثنای (پنجشنبه‌ها) از ساعت شش تا هشت ونیم بعدازظهر

★ منصوره احمدی :
اتومبیل هائی که ازاتوبان کرج به تهران می آیندباید از زیر یک پل که درحوالی تهران قرار داردعبور کنند اخیرا در زیر این پل چند چاله بوجود آمده است و رانندگان اتومبیل هاناگزیر باید از سرعت خود بکاهند تا بتوانند از چاله ها رد شوند ، درنتیجه پشت پل همیشه تعدادی ماشین به انتظار ایستاده‌اند و روز های تعطیل در این نقطه فشارترافیک کاملامحسوس است .

★ سیامک کیوان از ایذه ، خوزستان :
شهرستان ایذه فاقدوسایل تفریحی کافی ازقبیل سینما، پارک ، باشگاه‌و غیره‌است، مدتی پیش هم‌دستگاه تقویت کننده امواج تلویزیونی این شهرستان خراب شد و تابحال برای تعمیر آن هیچگونه اقدامی‌نکرده‌اند.

★ وحید بیت‌اللهی
در خط ۲۵۵ مسیر جمشید آباد ـ حسن آباد،فقط دو دستگاه اتوبوس کارمی کند ، چرا شرکت واحد اتوبوس های این خط را افزایش نمی دهد .

★★★

★ غلامحسین آهنگریان:
مدت یک ماه است که به شرکت پرسی‌گاز تلفن می‌زنم تا کپسول گاز بیاورند ،اما تا این لحظه از گاز خبری نشده است،چرا اتاق‌اصناف باین بی‌سرو سامانی شرکت های گاز رسیدگی نمی کند؟

نیازمندیهای اطلاعات

برای دادن آگهی تلفنی باشماره‌های ذیل تماس حاصل فرمائید
تلفنهای: ۳۱۲۴۱۳-۳۱۱۲۲۷

دفتر خوانندگان برگزار کننده جشنهای ملی و میهنی ، تولد، عروسی و ضیافت ۶۵۱۹۲۰ و ۶۴۲۶۳۳

مهندسین آرشیتکت ومحاسب
آماده تهیه نقشه های ساختمانی تلفن ۶۶۱۳۹۰

حراج.حراج.حراج
پوشاك شهناز وابسته به تولیدی شهناز حراج سالیانه‌خودرا ازروز سه‌شنبه ۵ر۱۱ر۳۵ شروع کرد
عجله فرمائید
خیابان پهلوی بالاتراز تخت جمشید اول‌کوچه ریاض پوشاك شهناز تلفن ۶۴۱۰۲۷

فروش دست اول
کت شلوار
تولیدی ایران و ایتالیا
jamco جامکو
درست روبروی درب بزرك دانشگاه تهران
۶۴۱۲۱۷

مبلیران
قبل‌از خرید هر نوع مبلمان از مجموعه کامل و جدیدترین مدلهای مبلیران‌دیدن فرمائید
خیابان فرح ۱۰۰ قدم بالاترازچهارراه‌تخت‌طاوس تلفن ۸۴۳۱۸۲ از ۸ صبح تا ۹ شب‌یکسره باز است.

عکس برگردان
برای پارچه ولباس
شما احتیاج ندارید به اروپا مسافرت نمائید مدیر فروش یکی از معروف‌ترین کارخانجات انگلستان برای عرضه انواع عکس‌برگردان ۱۲ فوریه مطابق با ۲۳ بهمن ماه به تهران خواهدآمد. از علاقمندان تقاضا می شود برای رزرو ملاقات قبلا به تلفن ۵۲۵۱۵۳ مراجعه یا به صندوق پستی ۶۷۵ مکاتبه‌نمائید

بوتیك‌هومن‌انواع‌پوشاك خارجی و ایرانی نقد و اقساط تلفن ۳۴۳۱۹۱ دسته چك یادت نره

توجه فرمائید
پاراوان با بوفه و میز بیضی کنده‌کاری ساخت چین بفروش میرسد از ۲ به‌بعد طبقه اول تلفن ۹۷۳۳۶۲

مقداری لباس خارجی‌به فروش میرسد تلفن ۲۷۷۸۴۵

پالتو پوست و لباس‌شب و شلوارجین‌خارجی فروشی تلفن ۹۳۵۴۳۴ از ۸صبح تا ۱۲ ظهر .
آ ـ ۳۰۶

توجه توجه توجه
انواع و اقسام پالتو پوست و پارچه‌ای و غیرو فرنگی وارد و آماده فروش است ۶۸۳۵۸۳
۱ـ۳ آ ـ۷۰۶

فروش دست دوم
مقداری البسه نوودست دوم خارجی و شلوارجین ازروز شنبه الی ۴شنبه از ساعت ۱۰ صبح الی ۶ بعدازظهر بفروش می رسد تلفن ۷۵۴۳۹۲

تلویزیون گروندیک سوپر کانر مدل ۷۷ بفروش میرسد تلفن ۹۳۴۳۶۳
۱ـ۲ آ ـ۸۳۰

تزئین فوری
پرده کرکره کاغذدیواری موکت کفپوش سقف ـ پوش پرسیانا نقد و اقساط ۵۳۷۷۰۸

کاغذ دیواری
قابل شستشو از متری ۳تومان ببالا از نقاشی هم ارزانتر
تلفن ۳۰۵۲۵۵

تزئینات شفایق
کاغذ دیواری ، موکت، کفپوش نقد و اقساط ۵۳۱۴۹۴

برای ساختمان شما
پاکتان
انجام کلیه امور نظافتی نقاشی و ساختمان ۸۲۴۵۸۱

ایزولاسیون پشت بام با ایزوگام ۶۳۶۰۱۴
یوسف‌آباد محمدرضاشاه شماره ۱۳۰ شرکت ساختمانی بام پاد (اخل پریکابت) شعبه ایران ایزول

درب وپنجره ونمای ساختمان از:
آلومینیوم
باتکنیك برتر
شرکت پانزدهم
تلفن ۷۳۷۲۲۵

مهندسین‌مشاور
طرح محاسبات معماری داخلی واجرای‌ساختمان های مسکونی و صنعتی
تلفن ۶۸۵۱۳۴

خاکبرداری
و اسفالت با تضمین ۸۵۰۷۳۶

طرح و نقشه ومحاسبات و ساختمان
مهندسان مشاورخارجی در ایران آماده پذیرفتن طرحهای ساختمانی ـ شهرك ـ آسمان خراش و آپارتمان می‌باشند با آقای گیلبرب تلفن ۸۳۱۸۵۵ تماس حاصل نمائید

اسفالت و عایق
شمیران ـ قلهك ـ تلفن
۲۶۱۳۲۷

ورق آزبست و سیمان ۸۳۹۷۸۷

ایزوبام‌تکس
پشت بام
جلوگیری از چکه و رطوبت باتضمین مدت در اسرع وقت
۲۳۸۸۷۰
آ ـ۱۱۴۸

آجرسفال
مصالح ساختمانی‌تحویل فوری شرکت کوپریك تلفن ۲۳۶۴۵۰

آ . ال . آ
رابیتز، آگوستیك. درب و پنجره.آلومینیم و نما. ایرابیت و جوش‌کاری تلفن ۷۹۱۶۸۷

پیمانکار آسفالت و نقاشی
تلفن ۸۹۰۷۳۲ و ۶۳۳۱۹۴
آ ـ۶۱۹

طرح و نقشه ساختمانی ۸۳۲۴۴۰
آ ـ۲۲۰

یکدستگاه امپلی فایر و ضبط و بلندگو پایونر استریو به قدرت ۱۸۰ وات به فروش میرسد تلفن ۷۸۳۴۳۰

خانواده امریکائی‌بعلت‌بازگشت کلیه لوازم منزل خودرا به فروش میرسانند ساعت۹صبح تا۴ بعد ازظهر تلفن۹۲۷۶۵۸
۱ـ۲ آ ـ۶۸۶

فروش اثاثیه
کلیه اثاثیه منزل شامل فرش، کمد، تخت‌خواب، یخچال، اطاق‌خواب بچه، نهار خوری ، گاز، مبل و صندلی ، جارو برقی و لوازم آشپزخانه‌بعلت مسافرت بفروش‌میرسد ۲۴۴۹۴۱ از ۱۰ صبح‌تا ۱ بعدازظهر و ۵ تا۷ بعدازظهر

خریداثاثیه
فرش ایران نوین
خریدار قالی و قالیچه و تعویض فرشهای نو با کهنه تلفن ۶۵۳۱۹۵

خریدومعاوضه فرشهای کهنه ونو تلفن۶۴۵۱۶۸ و ۶۴۳۴۹۹

تعمیر تلویزیون
تلویزیون شما فوری در منزل تعمیر می‌شود ۲۷۴۷۷۰

تعمیر گاه جاز آر.تی.ای۳۳۲۷۳۵ـ۳۴۴۶۲۳

سرویس تلویزیون رنگی
لوه آلمان
مراکزسرویس تهران:
تلفنهای: ۵۳۵۵۱۵
۵۲۲۹۱۴-۵۲۸۳۹۵
۶۴۶۹۰۶-۶۴۸۳۰۷
اصفهان:تلفن: ۳۸۱۴۲
اهواز:تلفن: ۲۳۴۴۸
آبادان:تلفن: ۲۳۷۴۸
شیراز:تلفن: ۲۷۸۹۰
مشهد:تلفن: ۲۹۴۰۷

سرویس تلویزیون رنگی و نصب سکام استاندارد ایران توسط متخصص از آلمان ۲۶۶۹۱۸

تزئینات‌ودکوراسیون
نصب فوری انواع موکت ۲۷۳۵۱۶
آ ـ۷۳۵ ۱ـ۲۶

تزئینات شب‌نور
انواع موکت های خارجی‌و ایرانی کاغذ دیواری وپرده کرکره به نازلترین قیمت تهیه و نصب می گردد خیابان دماوند روبروی استخرآریا پلاك ۱۱۷۳شرکت شب‌نور
تلفنهای ۷۹۵۱۵۹ و ۷۹۸۱۶۶ و ۷۹۳۹۰۳
آ ـ۹۲۶

امداد سرویس
تعمیرات‌هرنوع‌ساختمان با مصالح‌تلفن۹۲۱۶۹۷

داربست پلیت
نصب فوری داربست فلزی تلفن۷۳۱۶۰۶ و ۷۳۰۴۷۹

قیر و گونی و اسفالت
باتضمین۷۳۸۴۵۵ـ۷۳۰۱۰۸

اسکلت فلزی
تلفن ۸۴۵۸۰۷

رابیتز
فروش و نصب متقدمای کانلو
۷۶۱۲۸۰
۷۶۱۲۸۱

فوری و ارزان
نصب‌داربست فلزی و تزئینات ساختمانی و نما سازی تلفن ۷۵۲۴۹۹ـ۷۶۳۸۷۶
آ ـ۲۱۴

سیمان تجارتی هر مقدار موجود است تحویل ۲۴ ساعته تلفن ۲۳۶۴۵۰

ایران دکور
نوسازی تعمیر نقاشی‌ساختمان و آسفالت فوری ۸۵۷۵۴۹

سرویس و نگهداری‌و نصب تاسیسات تهویه مطبوع حرارت مرکزی تلفن ۸۵۷۱۳۶ ـ ۸۵۸۳۷۶

کابلکشی‌برق‌کارخانجات و تعمیرات کلی و جزئی ساختمان تلفن ۵۲۷۵۲۰

شستشوی‌مبل وفرش
دیاموندسرویس
خشکشوئی مبلمان موکت پرده.کفپوش.پارکت‌و نظافت کلیه‌ساختمان تلفن ۷۶۹۷۲۵

پیام کلین
خشکشوئی مبلمان فرش داخل اتومبیل
خشکشوئی موکت متری ۳۰ ریال تلفن۸۵۳۰۳۱

سوپر سرویس آمریکا
با۱۰ سال سابقه کاری
خشکشوئی مبلمان‌فرش موکت و تشک اتومبیل و کلیه نظافت ساختمان شستشو و نصب پرده بامتد آمریکائی گران‌تر و مطمئن‌تر
۸۵۶۲۶۹
۱ـ۳ آ ـ۶۰۷

قالیشوئی شربت‌اوغلی
شستشو با اصول‌مذهبی
۵۲۱۰۴۲-۹۳۶۱۸۹

پاکتان
شستشوی فرش موکت در محل تلفن ۸۲۴۵۸۱

قالی‌شوئی وطن
با ۲۰ سال سابقه درخشان آماده شستن فرش با دستگاه های اتوماتیك
۵۵۱۶۷۰

دوراکلین
سرویس آمریک
تلفن های رزرو وقت ۸۴۸۳۹۵ و ۸۴۸۳۹۶ و ۸۴۵۶۸۳

آمریکن سرتیفایدهوم سرویس کلینیك کمپانی ۷۵۸۴۹۶ ـ ۷۵۴۸۱۲

قالیشوئی بیوك به سرپرستی داریوش
مجهز به تمام دستگاه های مدرن قالیشوئی فنی‌متری۹۰ ریال رنگبرداری ورفوگری پذیرفته میشود ۵۵۱۳۶۰ و ۹۷۷۱۱۸

کلین سرویس پاکزا
خشکشوئی فرش مبل، موکت وکلیه کفپوش ها با آخرین تکنیك تمیزتر و ارزانتر تلفن ۸۵۳۹۹۵

قالیشوئی‌دی(طهمورثی) خاکگیری ، شستشو ، تطهیر تلفن ۵۹۶۹۷

خشکشوئی فرش ، موکت ، مبل رفوگری تلفن ۵۲۹۹۱۰ پارسا
۱ـ۱۸ آ ـ۶۵۷

CERTIFIED HOME SERVICE CLEANING 754812 TEL 728496
بعمل کاربراید به سخن‌دانی نیست .
امریکن سرتیفاید هوم سرویس تکنیك
مجهزترین سازمان خشکشوئی مبلمان فرش ، موکت، پرده و نظافت منزل و محل کار با برخورداری از نیم قرن تجربه و تکنیك برتر امریکائی تلفنهای رزرو ۷۵۸۴۹۶ ـ ۷۵۴۸۱۲
آ ـ۷۷۱

فورهاش سرویس
خشکشوئی‌موکت مبلمان‌پارکت کفپوش پرده و نظافت داخلی وخارجی ساختمان ۷۵۶۵۵۸
۱ـ۸ آ ـ۷۰۴

خشکشوئی آمریکائی
با ۱۰ سال سابقه کاری در ایران ، مبلمان ، موکت،فرش تشک اتومبیل و کلیه نظافت ساختمان شستشو و نصب پرده گرانتر: مطمئن‌تر
۸۵۶۲۶۹
۱ـ۱۲ آ ـ۸۲۳

تعمیروسرویس‌شوفاژ
لوله‌کشی و نصب و سرویس‌شوفاژ فوری۷۹۳۸۹۷
۱ـ۱

طرح و اجرا ونگهداری
شوفاژ تهویه
شرکت ان. کی نکنیك ۸۵۳۹۹۴ ـ ۸۴۹۷۹۲

ACTIVITE
طرح‌واجرای تأسیسات حرارت‌مرکزی-تهویه‌مطبوع
تلفن: ۶۶۵۰۷۵

تعمیرات‌شوفاژ تهیه و نصب
با اقساط ۱۰ ماهه
۸۵۰۷۳۶

نیازک
همه نوع تعمیرات ۶۵۶۵۹۴

نصب شوفاژ و تهویه مطبوع و آب رسانی شرکت مکرول ۸۲۲۷۸۸

سرویس شوفاژ
۷۶۰۹۹۳ و ۷۶۵۸۹۴

دوفاژ نصب سرویس نگهداری
شمیرانات
۲۶۲۶۸۵

نصب موتورخانه و سرویس‌شوفاژوگارانتی و نصب لوازم بهداشتی تلفن ۲۷۷۲۸۶

نصب و تعمیرات شوفاژو تهویه‌مطبوع وگارانتی‌سالیانه
۶۶۰۸۵۱
۶۴۸۳۹۵

نصب‌فوری شوفاژ وتهویه
درتهران وشهرستانها باقساط ۱۰ ماهه
شرکت رام شین
۹۳۹۷۳۱
۹۳۹۷۳۲

سرویس ونگهداری وتعمیر شوفاژ
۸۵۳۷۳۱

تعمیر و سرویس فوری شوفاژ ۷۶۰۶۲۷ و ۷۶۳۴۷۲

شرکت سهامی کازیه
نصب سرویس نگهداری و تعمیر شوفاژ سانترال تلفن ۹۲۶۲۵۲

تأسیسات
تعمیر و نگهداری ۷۹۰۱۰۹
آ ـ۸۱۶

فرانس شوفاژ
نصب‌و سرویس‌تعمیرات و نگهداری شوفاژ با سرویس شبانه‌روزی ۸۵۲۵۶۸ ـ ۸۴۱۱۲۵

تعمیروسرویس‌بچال
تعمیرات انواع بچال تلفن ۷۳۰۰۶۷ و ۷۳۹۲۸۵
۱ـ۱

تعمیرگاه‌یخچال‌فریجیدر اثاث یدکی موجود ۸۴۸۷۵۶
۱ـ۲۰ آ ـ۳۰۱

تعمیروسرویس‌لوازم‌منزل
تعمیر لباسشوئی ۷۶۴۰۳۰
۱ـ۱

سرویس‌بخاری‌وآبگرمکن فوری ۳۴۴۷۸۱

راهنمای سرویس
ارت
درسراسرکشور
۹۶۲۰۴۵
ازساعت ۷½ صبح تا ۷½ بعدازظهر

لوله‌کشی گاز
لوله‌کشی گاز منازل
با تائید شرکت ملی گاز شرکت . ان. کی.نکنیك ۸۵۳۹۹۴ ـ ۸۴۹۷۹۲

ACTIVITE
تأسیسات‌گازرسانی خانگی‌وصنعتی‌بااستاندارد وتأیید‌شرکت‌ملی‌گاز
تلفن ۶۶۵۰۷۵

فروشگاههای اتومبیل
فیات ۱۳۱
بلوام بانکی
نماینده رسمی ۲۲۶۱۶۲
۱ـ۲۰ آ ـ۶۱۴

فیات
۱۳۱ و ۱۳۲ مدل ۷۷ با گارانتی نقد و اقساط ۲۲۲۰۱۰ و ۲۲۲۶۰۴

گالانت مدل ۱۹۷۷ موجود حواله در بندرعباس
کوروش‌کبیر نبش شهناز پنجم پلاك ۳۴۸ تلفن های ۷۵۳۹۵۸ ـ ۷۵۵۰۸۴ ـ ۷۵۰۴۱۱

توجه
وانت ۱۶۰۰ اسزو آماده تحویل۱۳۰۴۴۸۱تورینك

نمایشگاه اتومبیل خوشه خریدار و فروشنده انواع اتومبیل‌های نو و دست دوم نقد و اقساط تلفن های ۷۵۹۴۱۹ـ ۷۶۸۰۳۹

انواع اتومبیل های سواری ـ وانت و جیپ آماده تحویل ۶۲۲۳۱۸

توجه
تویوتا ، کارینا ،کرونا مدل ۷۷ آماده تحویل تلفن ۳۰۴۴۸۱ ملت اتورینك

تویوتا سواری و وانت نقدو اقساط ۷۵۰۸۱۶

قابل توجه
فیات ۱۳۱ اس و ۱۳۲ جی ال اس ساخت‌ایتالیا مدل ۱۹۷۷ آماده‌تحویل میباشدتلفن۴ـ۸۵۷۵۹۳

فروش اتومبیل
شورولت
شورولت‌ایران‌رویال‌مدل ۷۴ شیری در وضعیت بسیار عالی به علت مسافرت بفروش میرسد تلفن ۲۷۶۵۸۲

شورولت وگا مدل ۷۵ سند۷۴ نارنجی دنده اتوماتیك با کولرفروشی تلفن ۵۹۰۲۱۷ از ۹ الی ۳

شورولت رنگ‌سفید ۲۵۰۰مدل ۵۵ قیمت ۷۰ هزار تومان به فروش میرسد تلفن ۷۹۲۳۷۶

بنز
اکازیون
بنز ۲۸۰ اس مدل ۷۴ رنگ سرمه‌ای قیمت ۲۲۰ هزار تومان تلفن ۷۸۲۶۱۶ تماس بگیرند

اکازیون
بنز ۲۳۰ مدل ۷۶ رنگ سربی‌متالیك سقف‌برقی شیشه رنگی فرمان هیدرولیك ترمز قدرتی‌با رادیو ضبط و دستگاه پخش استریو به قیمت اکازیون نمره و گمرك شده‌بفروش میرسدتلفن ۹۲۸۸۴۹ـ ۹۲۲۷۳۹

استثنائی
بنز ۲۳۰ مدل ۷۳ سند ۷۱با تجهیزات کامل فروشی ۷۹۲۸۹۴

بنز ۲۳۰ مدل ۷۶ اتاق جدید قهوه‌ای متالیك با مشخصات عالی گمرك شده بدون شماره ۲۲۰هزارتومان بدون واسطه بفروش می رسد . ۷۶۱۹۶۷۷ـ ۷۶۳۴۶۷

آگهی‌مزایده
سفارت ایالات متحده آمریکا تعداد ۴ دستگاه اتومبیل از طریق‌مزایده بفروش میرساند . اتومبیلهای‌فوق رامیتوان روز های چهارشنبه ۱۳ و پنجشنبه ۱۴ بهمن ماه ۲۵۳۵ شاهنشاهی همه روزه بین ساعات ۳۰ر۷ الی ۴بعدازظهر درمحوطه سفارت آمریکا واقع در خیابان تخت‌جمشیدرویت نمود .
پیشنهادات واصله یك‌روز بعد باز و نتیجه اعلام خواهد شد .
بدیهی است پرداخت کلیه عوارض گمرکی و غیره در صورت تعلق گرفتن بعهده خریدار خواهد بود

ب ام و
ب‌ام‌و ۵۱۸ مدل ۷۷ بدون واسطه فروشی تلفن۶۳۵۶۹۸ از ۴ بعد ازظهر به بعد

ب‌ام‌و ۵۱۸ آبی متالیك مدل ۷۷ گمرک شده بیواسطه تلفن ۲۲۰۵۷۸
۱ـ۲ آ ـ۱۲۸۱

بی ام و ۵۱۸ شرابی متالیك تحویل آلمان‌تلفن ۲۳۱۶۶۱

پژو
پژو ۵۰۴ ال مدل ۷۷ شیری رنك بدون گمرك و نمره ۵۳۰۶۶۵

پژو ۷۷ ال مقطوع بیواسطه ۸۲هزارتومان تلفن ۸۳۳۶۵۲ از ۸ صبح الی ۶ بعد ازظهر و۶۵۴۳۸۶ از ۷ تا ۱۰ بعد از ظهر کریمی
۱ـ۲ آ ـ۱۲۳۶

پژو ۷۶ال رنگ سفید۹۲۸۴۰۹ عصرها

پژو ۵۰۴ ال مدل ۷۷ سفید مقطوع ۴۱ هزار تومان تلفن ۷۹۱۲۳۰

پژو ۴۰۴ مدل ۷۴ شیری‌تمیز بیواسطه فروشی تلفن ۶۳۸۴۶۳

توجه
حواله اتومبیل‌پژو۵۰۴ ال و ب ام و و هر نوع سفارشات از اروپا تلفن ۷۶۹۶۹۹

پژو ۴۰۴ مدل ۷۴ رنگ سفید فروشی تلفن ۶۵۸۸۵۸

پژو مدل ۷۲ـ ۵۰۴ جی ال‌به فروش میرسد تلفن ۳۴۴۶۵۱
آ ـ۱۴۷۳

پژو ۵۰۴ مدل ۷۰ با رادیو تمیز فروشی تلفن ۶۴۹۶۹۴

فولکس
فولکس ۶۳ فروشی‌تلفن ۳۴۶۸۴۵

فولکس وانت مدل ۷۲ تلفن ۸۴۷۱۷۲

پیکان مدل ۵۱ بیمه‌بدنه پخش اتوماتیك‌ودزدگیر بفروش می‌رسد ۳۱هزار تومان تلفن ۲۶۴۹۳۳ ـ ۲۶۸۴۰۴

پیکان صفر کیلو متر قهوه‌ای سوخته رنگی ۲۷۰۵۷۱
آ ـ۱۱۴۹

پیکان دولوکس ۵۳ بیمه کامل بدنه رنگ قرمز با رادیوپخش تلفن ۳۹۲۳۱۷ بعد ازظهر

فیات
اتومبیل فیات ۱۲۵ مدل ۷۶ تارکرد ۳۰۰۰ کیلو متر بدون واسطه‌فروشی تلفن ۷۶۷۰۴۹ و ۹۳۸۰۹۹

فروش کامیون
کامیون بنز مدل ۷۵ شاسی ـ محور ۱۹×۱۶ ده تن‌۶چرخ گمرک شده ـ بدون نمره تلفن ۷ـ۶۶۷۵۵۶ـ ۴تا۷
۱ـ۲ آ ـ۱۲۵۸

رنو ۵۵ صفر کیلو متر رنگ گوجه فرنگی قیمت ۴۲۵هزار ریال از ساعت ۶الی۸شب تلفن ۶۳۳۵۶۲
۱ـ۲ آ ـ۸۱۴

رنو سقف چرمی رنگ آبی بفروش میرسد تلفن۲۳۰۵۷۰
آ ـ۸۰۵

مزدا ۸۰۸ رنگ سربی متالیک مدل ۷۴بفروش‌میرسد ۸۲۴۴۱۶ ـ ۸۴۴۸۵۴
آ ـ ۳۱۵

رنجرور مدل ۷۶ با کولر و رادیو پخش فروشی تلفن ۷۶۷۰ ۷۶ـ۷۷

توجه
یکدستگاه جیپ تویوتا مدل آخر ۷۶ کارکرد ۵۰۰۰ کیلو متر با تجهیزات استثنائی نقد و اقساط بفروش میرسد . تلفن ۳۴۵۵۶۰
آ ـ۸۰۹ ۱ـ۲

پونتیاك فایر برد و لانچیا مدل۷۳ ـ ۶۳۳۶۷۹
۱ـ۳ آ ـ۸۰۸

فقط۱۳هزار تومان
ژیان مهاری ۵۲ از همه نظر سالم تلفن ۶۶۷۸۸۵
آ ـ۱۴۷۲

خریداتومبیل
اتومبیل تصادفی شما را در محل خریدیاتعمیر می‌نمائیم ۶۶۰۸۵۱ و ۶۴۸۳۹۵
۱ـ۱۰ آ ـ۶۶۳

پیکان ۵۲ به بالا و یافیات ۱۲۵ با ۸۰۰۰ تومان پیش‌قسط وماهیانه ۲۰۰۰ تومان‌قسط خریداریم از ساعت ۴ تا۷ با ۳۵۹۷۳۴ تماس بگیرید

افتتاح مطب ارتودنسی
دکترسعیدملایم
متخصص زیبائی در ردیف‌کردن دندان ها از دانشگاه تورنتو کانادا
پذیرائی ۳تا۸ بعدازظهر
نشانی میدان ونك تلفن ۶۸۱۴۰۷

شرکت سیانا عرضه‌میکند
وست فالیا، یدك‌کشهای کوچك حمل‌ونقل برای هرنوع اتومبیل سواری وغیره .
WESTFALIA
وست فالیا
گزاندازه‌های متفاوت وقدرت های بارگیری مختلف مسئله کمبودجارا برای‌شماهنگام‌مسافرت، پیك‌نیك وحمل لوازم‌کار بسادگی‌حل میکند.
نماینده انحصاری :
شرکت‌سیانا
خیابان‌کوروش‌کبیر بالاترازتخت‌طاوس کوچه‌سعدی-شماره ۱۰
تلفن: ۸۴۵۸۳۹ ۸۵۲۴۸۱
شرکت سیانا در شهرستانها نماینده فعال ومعتبر میپذیرد

کرایه‌اتومبیل
اتوآسیا
اتومبیل‌های تشریفاتی کرایه با راننده در ۲۴ ساعت در خدمت‌شماست تلفن۷۵۴۹۸۰ و ۷۵۱۶۲۰

اتومبیل کرایه با راننده و بدون راننده در داخل و خارج شهر ۲۷۶۰۲۲

پرچم تاکسی سرویس
اتومبیل های مدرن با راننده در تمام شبانه روز در خدمت شماست
تلفن ۹۳۰۵۱۵
۱ـ۱۵

شمیران‌بار ۲۷۱۷۱۷

کایت تاکسی ۹۷۰۱۰۱ ـ ۹۷۰۵۱۵
۵ـ۱۰۵۳

تاکسی سرویس ارابه باراننده و بدون راننده ۹۵۸۶۳۸ـ۹۶۰۳۸۰
آ ـ۶۰۱ ۱ـ۱۳

شمیرانات لردتاکسی ۲۸۳۳۹۷

مورد نیاز
آژانس اتوپرنس
بتعدادی اتومبیل مرتب با راننده نیازمند است تلفن ۲۷۱۸۴۰ ـ ۲۷۵۱۱۲

ماشین‌آلات
یکدستگاه بلدزردی ۱۵۵ کوماتسو که در حدود ۶ هزار ساعت کار کرده برای فروش عرضه می شود بین ساعات ۱۲ تا ۵ بعدازظهر به تلفن ۸۴۱۶۰۴مراجعه‌فرمائید

قابل توجه
کارخانجات و شرکتهای تولیدی
فلز تراشی ایران یدك آماده قبول انواع سفارشات جوشکاری و تراشکاری در اسرع‌وقت تلفن ۵۴۶۲۲۲

آگهیهای متفرقه
انجام امور حسابداری و تنظیم دفاتر مالیاتی‌تلفن ۳۹۳۸۶۶

تلفنهای دفترخوانندگان ۶۴۲۶۳۳ و ۶۵۱۹۲۰

دفتر آشنائی
خدمات کیسیونری : هر نوع عملیات واسطه‌ای ـ ازدواج‌ـ نمایندگی‌ـ تهیه آمار و اطلاعات و تسهیلات لازم در کلیه امور مشروع جهت اشخاص حقیقی وحقوقی. برای آگاهی بیشتر با صندوق پستی ۳۳ر۴۴۵ تجریش مکاتبه فرمائید.
۱ـ۳ آ ـ۸۱۱

قابل توجه پیمانکاران
مشاوره در کارهای مربوطه بسازمان بیمه های اجتماعی ودریافت مفاصا حساب درتمام ایران تلفن ۶۲۵۶۵۵
آ ـ۱۲۷۷ ۱ـ۲

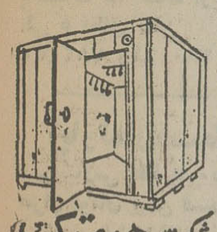
شرکت هرمتیك
سازنده سردخانه های ثابت و متحرك‌شوفاژ چیلر
تلفن ۸۳۲۳۱۴

کرکره‌چوبی
میشلر MISCHLER
سرما، گرما و نورازکرکره‌چوبی میشلر عبورنمیکند
پارکت BW
نمایشگاه: شاهرضاکرجه‌فتوحی
۸۲۹۳۹۰-۸۲۴۳۰۷
۸۲۴۸۷۰-۸۲۹۵۹۶

فیلم سوپر ۸ خریداریم تلفن ۶۳۵۳۴۵

لوله‌بازکنی
لوله‌بازکنی یکساعته
۹۳۴۲۶۲

لوله‌بازکنی شبانه‌روزی فوری ۶۳۶۳۷۹

امداد سرویس
لوله بازکنی و لوله‌کشی تشخیص، ترکیدگی‌لوله با دستگاه‌الکترونیك
۹۳۱۶۹۷ و ۶۲۸۰۴۷

لوله‌بازکنی‌ولوله‌کشی مقدم ۹۲۵۳۷۴

لوله‌بازکنی‌ولوله‌کشی صفاندوات ۸۲۷۴۰۸

لوله‌بازکنی فقط ارزان فوری یکساعته ۷۶۵۲۴۴

لوله‌بازکنی فوری
۹۳۵۸۹۵

لوله‌بازکنی فوری سعدی ۳۵۵۴۷۳

تخلیه‌چاه
تخلیه‌وحفر
هر نوع چاه با تجهیزات کامل لوله بازکنی فوری شرکت مهندسی امید تلفن ۶۵۹۰۴۷

تخلیه‌هرنوع‌چاه
۹۳۵۲۸۶
با ۲۰٪ تخفیف از کلیه شرکتها

نیازمندیهای اطلاعات

برای دادن آگهی تلفنی باشماره‌های ذیل تماس حاصل فرمائید

تلفنهای: ۳۱۱۲۳۰-۳۱۱۲۲۹

آپارتمان فروشی

آپارتمان ۲ و ٤ اطاق‌خوابه در بخارست، گاندی، پهلوی، یوسف آباد، جردن از ٦٦٠ الی یک میلیون و چهارصد هزار تومان‌فروشی ۸۳٤۵۷۰ ۸۳۲۷٤۱
آ-٤۱۷ ۱-۲۵

آپارتمان
۳ و ٤ و ۵ اطاقه باقیمت‌مناسب نقد و اقساط تلفن ۷۹٤٦۵٤
آ-٤٤٦

چند دستگاه آپارتمان ۱و۲و۳ اطاق خوابه حوالی داودیه و خواجه عبدالله انصاری با قیمت های مناسب فروشی ۲۲۸۹۷۱
تفکری

میدان ونک
آپارتمان۳اطاق‌خوابه بافن‌کوئل فروشی ۸٤٤۰۲۳ و ۸٤۵۷۰۱
۱-۱۲ آ-۳۵۲

آپارتمان فروشی تهران پارس با وام بانکی ۱۵۰ هزار تومان پیش قسط باقساط ۱۵ ساله ازیك الی ۵ اطاق تلفن ۷۸۲۰۳۰ و۷۸۰۰٦۱

آپارتمان‌قسطی
تهرانپارس فقط با ۱۵۰ هزار تومان پیش قسط ۷۸۱۹۱۸

سید خندان‌مقابل پارک کورش آپارتمان باحیاط و پارکینگ و تلفن مستقل با ۳۰۰ هزار تومان بدهی بانکی قیمت ۵۵۰هزار تومان تلفن۲۳٦۲٦۲ و ۲۳۰٤۲۵
۱-۱۵ آ-۳۹۷

آپارتمان لوکس در شمال شهر بفروش میرسد تلفن ۸۵۱۷۰۱
۱-۱۰ آ-۱۰۰٤

آپارتمانهای۱ تا٤ اطاق خوابه در شمال شهر برای فروش موجود است ۸٤۷۹۸۲ و ۸۵۳۷۳٦
۱-۸ آ-۵۲٤

آپارتمان فروشی
۱۲ دستگاه آپارتمان ۳ اطاقه باهال و سرویس کامل با پارکینگ در نارمک تلفن ۸۵۳۳۵٤ و ۸٤۲٤۸۵
آ-۸٦۰ ۱-۱۵

اکازیون

آپارتمان ۳ اطاقی بزرگ لوکس باشوفاژ روشن‌و موکت اعلاء و پارکینگ اختصاصی و حیاط مشاعی بقیمت۳۸۰ هزار تومان بفروش میرسد تلفن های ۷۹۱۵۵٤ و ۷۹۵۷۷۱
آ-۱۲۲۵

یکدستگاه آپارتمان ۳ اطاقه باهال و کاغذ دیواری‌وپرده لور درابه تلفن با سرویس کامل کندی خیابان پرچم نبش خوش بیواسطه بفروش می رسد تلفن ۹۳٦۰۳۲ از۱۲ببعد
۱-۳ آ-۷۰۰

آپارتمانهای لوکس مهندسی ساز ویلاومستغلات با مساحت های متفاوت در شمال شهر آماده فروش شرکت آسیانکو تلفن ٦۲۲۰٦۵ و ٦۲۰۱۰۷
آ-۷۰۲

آپارتمان جهت فروش
بر خیابان فرح جنوبی‌مناسب برای دفتر کار دارای ۳ اطاق خواب سالن ناهار خوری سرویس کامل‌وتلفن با مستاجر مقطوع ۵۰۰ هزار تومان‌تلفن صبحها ۲۸۷۰۷۲و بعد از ظهر ها ۸۲۲۱٤۲
۱-۲ آ-۸۲۵

آپارتمان در عباس‌آباد
یکدستگاه آپارتمان همکف روکار سنگی با مصالح عالی واقع در عباس آباد شاه‌عباس شمالی حوالی سینما شهر فرنگ ۲۵۰ متر زیر بنا مناسب برای‌شرکتها یا سکونت‌باانضمام زیر زمین مسکونی به مساحت ۹۰ متر و ۲۱۰ متر حیاط با باغچه و آبنما ۲ پارکینگ اختصاصی شوفاژ کولر تلفن مستقل بفروش میرسد بدون واسطه قیمت متری ٦۲۰۰ تومان تلفن ٦۲۱۳۸۰
۱-۱۲۹۵

بهترین منطقه شمال شهر
۳ دستگاه آپارتمان ۲ اطاق خوابه شوفاژ کولر تلفن فروشی تلفن ٦۲۷۳۹٤ - ٦۲۳۷٤٦ - ٦۲٤۷۳۱
آ-۸۳۲ ۱-۷

چند دستگاه اپارتمان
در نارمک و تهران پارس به فروش میرسد ۷۹۰۳۵۳ و ۷۹۵۵٦۵
۱-۲٤ آ-٤۷۸

آپارتمان فروشی در سوئیس تلفن ٦۸۵۷٦۵

آپارتمان ۵ اطاقه تمام موکت با شوفاژکولرو تلفن واقع‌در کوی گیشا ـ فروش تلفن ٦۳۳۸٦۷

آپارتمان فروشی
آپارتمانهای ۲و ۳ و ٤ اطاق خوابه مهندسی‌ساز در وزراء، بخارست، گاندی ، جردن و پهلوی از۷۰۰ الی ۱۵۰۰۰۰۰ تومان وزراء نبش خیابان یازدهم‌ساختمان ۱۳۸ طبقه‌سوم دریچه تلفن ٦۲۵۲۰۱ و ٦۲۳۵۱۱ و ٦۲٤٦۱۳ و ٦۲۲۹۵٤
۱-۲۵ آ-٦٤۰

از آپارتمان های فروشی زیر کریمخان زند بازدید فرمائید

۳و٤ اطاق‌خوابه‌مهندسی ساز دارای شوفاژ آسانسورپارکینك‌انباری مستقل فیش تلفن‌موکت آدرس : بهجت‌آباد از کریمخان‌زند بطرف تخت جمشید بعداز بانك ملی دست راست کوچه امیر رضائی ساختمان مقابل تلفن های ۹۲۲۱۲۵ ـ ۹۲۵۵۲۵

عباس آباد

دودستگاه آپارتمان ۲و۳ اطاق خوابه شخصی ساز فروشی ۸۵۳۸۰۷
آ- ۳۱۰

جاده قدیم شمیران مقابل مبل‌فرشاد انتهای‌شهناز ۵ پلاك ۸۰ آپارتمان جنوبی ۱۸۰ متر دوطبقه با دودستگاه تلفن‌مستقل با کولر پرده کرکره بی واسطه ۹۰۰ هزارتومان تلفن ۸۲۹۰٤٤

تخفیف بیسابقه برای کسانیکه پول نقد یاوام حاضر برای آپارتمان حاضر به سکونت دارند
آپارتمانهای ٤و۵ اطاقی با شوفاژ روشن و موکت‌وکاغذ دیواری و دکور و پارکینگ وآسانسور و سرویس ایرانی وفرنگی و نما سنگ که مساحت آپارتمان ها و سهم پارکینگ ومشاع آن ٤ اطاقی ۱۳۰ متر و ۵اطاقی ۲۲۲متر وقیمت ها به جای ٤٤۰ و ٤۵۰ و ٦۷۰ هزار تومان ، ۳۹۵ و ٤۰۵ و ۵۹۵ هزار تومان فقط برای یک هفته خواهد بود و نیز در مرکز تجارتی میدان هفت حوض نارمک‌ساختمان ۳ طبقه نما سنگ که درهر طبقه فقط یک آپارتمان بدون پارکینگ به مساحت های ۱۰۰ و ۱۵۰متر میباشد به جای ٤٦۰ و ٦۸۰و ٦۸۰ هزار تومان به قیمت‌های ٤۳۰ و ٦۵۰ و ٦۵۰ هزار تومان بفروش میرسد تلفن ۷۹۱۵۵٤ و ۷۹۵۷۷۱
۱-۵ آ-۱٤٦۳

آپارتمان استثنائی برای کسانیکه طالب بهترین هستند
دو دستگاه آپارتمان سوپر لوکس از یک ساختمان ٤ طبقه شخصی ساز با ٦٤۰متر زمین و ۳۷۰ متر زیر بنای هر طبقه همکف پارکینگ و حیاط هر دستگاه شامل ۵ اطاق خواب موکت شده دو حمام کامل دو شماره تلفن مستقل، فن کوئیل، ظرفشوئی لباسشوئی، آشپزخانه ، نهار خوری و سالن های بسیار بزرگ که با مدرنترین لوازم کشور های اروپائی‌و امریکائی وژاپن ساخته شده بفروش میرسد مراجعه از ساعت ۹ صبح الی ٦ بعد ازظهر خیابان وزراء کوچه ۹ پلاک ۳۲ تلفن ٦۲۸۷۲۵ فرجیان.
۱-۲ آ-۵۰۰۱

دو دستگاه آپارتمان دو اطاق‌خوابه و یك اطاق خوابه تمام مبله لوکس نوساز با آسانسور و فنکوئیل‌ساختمان٤طبقه، طبقه اول و دوم بدون واسطه فوری به علت مسافرت در خیابان کاخ نرسیده به چهارراه پاستور روبروی دبستان ایران سوئیس بالای‌بانك ملی بفروش می‌رسد مراجعین بتلفن۲۲٤۷٤۲ و ۵۳۸۹٤۳

خانه‌فروشی

توجه‌توجه

ساختمان تجارتی واقع در خیابان ویلا چهارراه ناصر ٤ و ۵ اطاقه با فرکوئل با پارکینگ و زیرزمین یکجا یا جداگانه بفروش میرسد.
۸۳٤۵۷۰ ـ ۸۳۲۷٤۱

فروش

ساختمان تجارتی میدان ۲۵ شهریور
۳۰۰ متر زمین ۷۱۷ متر بناء٤ طبقه دارای ۲۰ اطاق و سرویس و پارکینگ.
علاقمندان با تلفنهای ۲۸ و ۸۳۹۵۲۷ تماس گیرند.
۱-۲ آ-۸۱۹

اکازیون
منزلی یک طبقه ۱۷۲ متر دارای سه اطاق ٤ مغازه که یکی از مغازه‌ها تخلیه خیابان تهران نو فلکه اطلاعات نبش سعدی‌و رودکی قیمت۴۵۰۰۰۰ تومان با صدهزار تومان بدهی بانکی تلفن ۷۹۷۰۲۱ ـ ۳۵۲۳۸۲
آ-۱۵۱۳

یک باب خانه دوطبقه دونبش بمساحت ۱۰۰ متر واقع در شاهرضا بیست متری دروازه شمیران نقد بفروش میرسد. تلفن ۷٦۳٤٤۷
۱-۲ آ-۱۸۲۸۱

خانه‌ای دو طبقه در خیابان گرگان ٤٦۰ هزار تومان تلفن ۷٦٤۱۷۱
آ-۸۲۲

اکازیون
سه راه تخت جمشید خیابان خواجه نصیر طوسی ۵۹ متر خالص ٤۷۰ هزار تومان ۷٦۸۷۷۱ ـ ۵۲۹۳۲۹
آ-۱٤٦۱ ۱-۳

خانه در آریامهر
دو طبقه ۷ اطاق با تراکم ۳۲۰ درصد فروشی ٦۵۳۷٤۲
آ-۱۲۹٦

اکازیون فروشی

خانه‌ای در خیابان نواب کوچه خورشید بمساحت ۱۸۰ متر مربع‌بر ۹متر ۳ طبقه با آب و برق و تلفن ۹ اطاق دو کولر حمام‌گرم‌بیواسطه‌مقطوع ۹۵۰ هزار تومان‌فروشی تلفن ۹۵۳۲٦۱

خانه و زمین فروشی ۳٤٤۳٦۵

اکازیون
ساختمان ٤ طبقه مستغلاتی در قیطریه فروشی تلفن ۸٤۷٤۱۰و ۸۵۳۳۵٤

٤۵متری‌سیدخندان زرین‌گلاب خانه‌شمالی با۲۱۰ متر زمین‌و ۲۷۰متر زیربنا ۲طبقه ۳اطاق خواب سرویس تلفن اطاق مستخدم آشپزخانه تمام‌کابینت سرپناه ماشین و زیرزمین‌قابل سکونت بفروش میرسد تلفن ۸٤۸۲۹۰
آ- ۳۱۷

کریمخان زند اول ایرانشهر کوچه نقوی ساختمان چهارم شمالی ٦ دستگاه آپارتمان ۳ اطاق خوابه و سالن با تهویه‌مطبوع وآسانسور بفروش میرسد۶۲۰۰۱۹ و ٦۲۱۵۳۸

اکازیون

خانه فروشی دو طبقه ویلائی شخصی ساز بمساحت ۲۵۵متر شمالی‌واقع در روزولت‌شمالی نرسیده به پمپ بنزین خیابان بیست متری زهره دارای ۵ اطاق ـ هال و سالن پذیرائی سرویس کامل آب، برق‌وتلفن وکولرو میز مناسب برای‌دفتر کار تلفن
۲۸۳٦۱۰ـ۲۸٤٦۱۳
آ-۸۲۱

خیابان شامنزدیک ساختمان آلومینیوم ، خانه دو طبقه دارای ۸ اطاق با سرویس کامل، حیاط واستخر۷۵٫۰۰۰ ریال تلفن ۲٤۱۳۱۷

خانه‌ای در میدان تجریش خیابان ثبت روبروی اداره ثبت پلاک ۲۷ با آب برق و تلفن ٦٤۹٦۷٤
۱-۲ آ-۷۱۱

تراکم متوسط
خانه شمالی ۲۱۰ متر با ۷٫۵ متر بر باآب و برق و تلفن فرح جنوبی چهار راه دیبا کوچه مجیدی ۱+۱۲ یک میلیون و یکصد هزار تومان ٦٦۹۷۵۲
۱-۲ آ-۷۱۰

منزلی ویلائی ۴۱۲٫۵متر باتمام‌تجهیزات‌درخیابان پالیزی به فروش میرسد تلفن ۸۳۱۳۲۹ از ۵ببعد

خانه فروشی

خانه‌ای در قلهک ۲ اطاق خوابه مساحت ۱۸۷٫۵ متر مربع زیربنا ۱۲۷٫۵ مترمربع فوری بفروش میرسد قیمت ۷۷۰ هزار تومان تلفن ۲٤٤۳۸۰ و ٦۳۹۱٤۵
آ-۸۹۸

دروروامین

خانه‌های یکطبقه قیمت از ۲۰ تا ۳۵۰ هزار تومان برای فروش موجود است تلفن ۸۵۳۷۳٦ و ۸۲ ۸٤۷۹
۱-۳ آ-٤۱۷

خانه‌ای پ ج‌اطاقه بمساحت ۱۰۰ مترتلفن، کولر،فورشی قصردشت تلفن ۹۵٦۵۷۷
آ-۳۳۵۱۵

اکازیون

یک باب خانه در دو طبقه و نیمپاه اطاق و سرویس کامل وانباری و حمام گرم وکولر ودرب ماشین رو واقع در خیابان تهران نو خیابان کهن خیابان میرهادی کوچه آبان پلاک ٤۱ به مبلغ ٤۵۰ هزار تومان بفروش میرسد بعد از ظهرها از ساعت ۳ الی ۸ بعد ازظهر
۱-۳ آ-۱۲۱۷

خانه فروشی
فرح آباد ژاله صد دستگاه ٤ اطاق زیر زمین ، آب ، برق، پرده کرکره ، موکت ، کولر مقطوع ۵۰۰ هزار تومان ٦۱٦۵۰۰ ، ۲تا٤ بعدازظهر
آ-۱۲٤۵

آگهی فروش ساختمان
یکباب ساختمان واقع در خیابان گاندی کوچه نوزدهم بمساحت ۵۲۰ متر شمالی دارای ۷ اطاق دو هال ویک زیر زمین بزرگ با سرویس‌و لوازم کامل برق ۲۵ آمپر سه فاز تلفن و پارکینگ کافی بدون واسطه بفروش میرسد طالبین صبحها از ۱۲ الی ۱۳ وعصر ها از ۱۷ الی ۱۸ با تلفن ٦۲٦۲۹۹ مذاکره فرمایند
۱-۳ آ-۱۲۵۳

اکازیون

خانه‌ای یک‌طبقه واقع در تهران‌نو ۱۳۵ متر مساحت بدون‌واسطه فروشی‌ازساعت ۳ الی ۸شب ۷٦٤۵۰۹
آ- ۳۱۳

ساختمان مستغلاتی یا خانه
با مستاجر که میزان‌اجاره‌اش متناسب با قیمت ملک و در حدود یک میلیون تومان باشد از چهارراه پهلوی تا شمیران خریداریم به تلفن ۲۹۱۹۲٦ مراجعه فرمائید.

یك‌باب منزل با یك‌باب مغازه در بهترین نقطه تهران واقع در شاه‌آباد باغ‌سپهسالارکوچه‌موقر شفائی دست راست‌قطعه دوم با کلیه وسایل از قبیل تلفن کولر برق سه فاز بمساحت ۳۷٤ متر شمالی به فروش میرسد تلفن ۳۱۵۳۰۲

تراکم ۳۳۰ درصد
خانه دوبر ۲۵۰ متر مربع با ۹ متر بر و آب و برق و ٦ رشته تلفن و جواز ۹ دستگاه امیر آباد شمالی خیابان‌هفتم قطعه دوم شمالی یک میلیون و هفتصد هزار تومان٦٦۹۷۵۲
۱-۲ آ-۷۱۲

اکازیون
خانه‌دو طبقه نوساز مستغلاتی جنوبی با ۱۰ متر بر، زمین ۲۳۰ متر ساختمان ۲۸۰ متر، اجازه اضافه اشکوب تا٦ طبقه امیر آباد شمالی‌شیراز غربی‌ـ نوشادـ ایرج پلاک۱۰ یک میلیون‌و چهارصد هزار تومان ٦٦۹۷۵۲
۱-۲ آ-۷۱۲

ویلافروشی

ویلای شخصی مشجر منطقه فرمانیه ۱۰۰۰ متر با ساختمان مهندسی فروشی تلفن ٦٦۰۰۰۰ و ٦٤۰۰۰۰
آ-۱۲۲٤

موقعیت استثنائی میان دروس و قیطریه خانه‌ای ویلائی‌مدرن‌مبله کامل ٤۰۵ متر مربع مساحت ۲۵۰ متر زیربنا بعلت مسافرت فوری ۲۵ میلیون‌ریال بدون‌واسطه بفروش می‌رسد تلفن ۲٤۵۵٤۰

ویلا فروشی دریاکنار با لوازم کامل بدون‌واسطه ٤۰۰ هزار تومان بفروش میرسد تلفن ۲۳۱۷۷۸

ویلای فروشی

یک ویلا ۵ اطاق خواب با سالن پذیرائی نهار خوری با شوفاژ واستخر واقع در دروس فورا بفروش می‌رسد تلفن ۸۳٤۲۳۷
آ-٦۰۱

صاحبقرانیه‌ویلای‌نوساز مجهز، معماری ، مدرن هفتصد متر زیر بناتلفن ۸۳۵۹۵۹ و ۸۲۳۳۳۲ از ۹ الی ۱۲ ظهر

واقع‌دردریای‌نور
یک ویلای ۵ اطاق خوابه با سالن پذیرائی و سرویس کامل فوری بفروش میرسد تلفن ۸۳٤۲۳۷
آ-٦۰۲

اوشان

خرید و فروش زمین باغ‌ویلا ۷٦۵۳۳٦
۱-۱٦ آ-۲٤۰

زمین فروشی

زمین فروشده‌ایم ۹۲۲۷۳۹

زمین ساختمانی خانه کلنگی شمال شهر فروشی ۸۳۸۸۳۳

یك قطعه زمین بمساحت ۱۱۰۰۰ متر مربع واقع درابتدای خیابان‌خاوران (جاده قدیم خراسان) به فاصله کمتر از یك‌کیلو متری میدان خراسان داخل محدوده دارای‌برق ۱۰۰ آمپر ـ انشعاب‌آب و تلفن که در آن حدود ۳هزار متر مربع انبار و ساختمان ایجاد گردیده و درحال حاضر بصورت انبار و تعمیرگاه مورد استفاده یك شرکت خصوصی قرار دارد به فروش میرسد خریداران از ساعت ۹ تا ۱۳باتلفن ۷۵۵۸۳۱ و از ساعت۱۵ تا ۱۷ با تلفن ۲۸۰۹۷۳ مراجعه فرمایند .

زمینی به مساحت ۳۵۰۰متر در حیابان اعم که خیابان ۳۵ متری میشود شمال ٤۵ متری سید خندان با پروانه ساختمان برای ۳۲ واحد آپارتمان دو اطاق خوابه و سرویس تکمیل در دو طبقه بعلاوه ۱۸۰۰ متر پارکینگ انباری وغیره فعلا دارای‌آب لوله‌کشی برق سه فاز وتلفن داخل محدوده بفروش می رسدباتلفن ۷۹۰۲۷۸بازرگانی برجیس نارمک‌مراجعه شود
آ-۷۰۱

شهر سد فرحناز (گلندوک) ویلای ۱۰۰۰ متری با ساختمان ، محصور ، مشجر، چاه آب ، برق ۳ فاز تلفن ۲۸٤۳۸۰
آ-۷۹۹

بلوار الیزابت
قطعه زمینی با ۱۵ طبقه جواز ونقشه فروشی ٦۲۹٦۵۲ و ٦۲۵٦۷۳
آ-۱٤٦۲ ۱-۳

زمین در دزاشیب‌حکمت
به مساحت ٦۳۰ متر بفروش میرسد تلفن ۸۲ ۸٤۷۹ ـ ۸۵۳۷۳٦
۱-۲ آ-٤۱٦

آگهی
تعداد معدودی از قطعات زمین تفکیک شده با جواز ساختمان در بهترین نقطه مسکونی شهر کرج (شهراد) واقع در محدوده شهر کرج ونزدیک ترین نقطه کرج تا تهران از طریق اتوبان برای واگذاری موجود است . از ساعت ۳ بعد از ظهر ببعدتلفن ۲۷٤۱۲۱
۱-۳ آ-٦۸۷

زمین بلوار و افسریه نقدو اقساط تلفن ۳٤۵٦۵۳
۱-۲٦

۳۰۰۰ متر زمین در عالی ترین نقطه رودهن ۳۵۳٤۸۸ و ۳۵۰۲۷۱
۱-۲٤ آ-۵۵۳

اکازیون

دو زمین فروشی
۱ـ زمینی در خیابان فرانسه نرسیده به‌چهار راه امیراکرم ۳۳۰درصد ٤٦ × ۳۱ و حدود۱٤۵۰ متراز قرار متری٦٦۰۰۰ ریال
۲ـ دوهزار متر زمین ۲۰۰ درصد به ابعاد ۵۰ × ٤۰ دو نبش جنب قصر یخ مقطوع متری ٤٦۰۰۰ ریال به فروش میرسد تلفن٦٤۲۱۵۷ سلیمان

زمین صنعتی به‌قطعات ۵۰۰ متر به بالا جنب شیر پاستوریزه بفروش میرسد تلفن ۹۳۹۱٦٤

زمینی به مساحت ۱٦۰۰متر دوبرروبروی‌دانشگاه‌دماوند اول جاده لشگرک بفروش می‌رسد تلفن ۲۸٤۳۸۰
آ-۷۹۸

یک قطعه‌زمین محصور به مساحت ٤٤۰۰ مترمربع‌جنب مینی‌سیتی اول‌جاده لشگرک بفروش‌میرسدتلفن ۲۸٤۳۸۰
آ-۷۹۹

زمین های گوهردشت
فردیس، مارلیک خریدار و فروشنده‌ایم ـ دفتر مهران وابسته شماره ۲ به‌سازمان آبادانی گوهر دشت تلفن ۹۷۵۷۳۱ و ۹۷۰۵۳۱
آ-۷۱۱

یکقطعه زمین به مساحت ۷۰۰ الی ۸۰۰ متر در شهرک غرب خریداریم بتلفن ۸۵۱٤۹٦ از ساعت ۹ الی ۱۲ و ۱۷ الی ۱۹
آ-۷۰۳

سرقفلی

مغازه‌ای در بهترین نقطه‌تخت جمشید باعالیترین موقعیت آب، برق، تلفن و تهویه مطبوع۹ صبح تا۷ بعدازظهر ٦۷٦۹۱٦
آ-٦۵۰

فروش باسرقلفی
یکباب مغازه به مساحت۱۰۸ متر با زیرزمینی به مساحت ۱۲۸ متر واقع درفلکه هفت حوض نارمک یکجا بفروش میرسد ازساعت ۸تا۱۲صبح ۵۲۱٦۲۵ بعد از ظهرها از ساعت٤ تا۸ تلفن ۷۹٦۸۵۳
آ-۷۵۱

قابل توجه بانکها و شرکت‌هاوسوپرمارکتها
مغازه ۵ دهنه دو نبش بازیر زمین وسیع و بالکن آب برق تلفن بفروش می رسد تلفن ۹۵٦۲۷۰
۱-۳ آ-٦۸٦

یک مغازه برخیابان شهبازبا ٦٤ متر زیربنا و ۳۹ متربالکن با جواز و برق صنعتی و تلفن بفروش میرسد تلفن ۳۵۰۹٤
آ-۷٦۰

مغازه واقع در تخت طاوس اول‌لارستان جنب بانک‌ایرانیان واگذار میشود ٦٤۲٤۷۵
۱-۳ آ-۵۲۱

خیابان شیروخورشید
ملکی مناسب برای معاملات کامیون یا باربری برای‌فروش یاواگذاری سرقفلی صبح ها ۵٤۵۵۵۳
۱-۲ آ-۱۲۷۸

دوباب مغازه با تلفن بفروش میرسد تلفن ۹۵٤٦۸۲
۱-۲ آ-۱۲۷٤

رستوران دانسینك بر جاده پهلوی شمیران فروشی ۲۹۰۵۵۷

یک باب مغازه به طول ۱۲۰ متر برق‌شخصی، تلفن‌شخصی، آدرس شاهرضا میدان‌فردوسی صلع عربی جنب هواپیمائی لوان تور داوطلبین با تلفن ۳۰۵۲۲۸ تماس حاصل نمایند.
۱-۳ آ-۸۲٤۱

دو دهنه مغازه
بمساحت ٦۰ متر با تلفن و دکوراسیون چهارراه سیروس اول بوذرجمهری نو بیواسطه فروشی تلفن ۳۵۱۱۲۷ و ۳۱٤۳۸۰ و ۳۹۱٦۸۲
آ-٦۵۰

انبار سرپوشیده بر خیابان شیر و خورشید ۵۰۰ متر دو مغازه تلفن ، آب و برق فروشی تلفن ٦۵٤۲۳۲ساعت ۱۹ ببعد .
آ-۹۹٦

انبارفروشی

جاده مخصوص کرج مساحت ۸۵۰۰مر سالن ٤۵۰۰متر تلفن٦٦۵۱۵ و ٦٦۵٤۲۹

چهارراه پهلوی صبای شمالی
مغازه دودهنه فروشی تلفن ۸۲۷۵۷۲ ـ ۸۲۸۱٦٤
آ-۷۵٦

سالنی در طبقه سوم میدان سپه پاساژ فتوت با تلفن ، کولروسرویس کاملو اگذار میشود ۳۱٤۷۱۲
آ-۸۹٤

یکباب مغازه در میدان شهناز اول خیابان تهران‌نو پاساژ لوکس‌ـ پارس با جواز تریکو فروشی بفروش میرسد ۷۳۷٤٦٤

اجاره‌داده‌میشود

یك دستگاه آپارتمان٤ اطاقه بسیار لوکس بهترین نقطه نارمك‌اجاره یا رهن داده میشود از۹ صبح تا ٤ بعدازظهر تلفن ۵۲۸۸۳۸

دفتر کار

۲ تا۱۰۰ اتاق مناطق تجاری

آپارتمان مسکونی
چهار هزار تومان به بالااجاره داده میشود
۸۵۰۸۵۰ ـ ۸۵۱٤۸۸
عباس آباد چهار راه فرح جنب باجه تلفن اژانس‌مسکن ۸۵۰
۱-۳ آ-۷۱۵

جهت اجاره خیابان امیر آباد جنوبی نصرت غربی پلاک٦۰ بعد ازظهر ها مراجعه شود
۱-۳ آ-۸۱۰

یکدستگاه آپارتمان نوسازبا تمام وسایل اجاره داده می شود تلفن ٦٤٦٦٦۳ ضیائی ۸ صبح الی ٤ بعدازظهر
آ-۱۲۹۷

یک دستگاه‌آپارتمان باسرویس کامل بالاتر از حسینیه ارشاد اجاره داده می شود تلفن ۲۳٦۲۲۵
۱-۳ آ-۱۲۹۹

ویلا یا آپارتمان
برای ۲ خانواده خارجی‌مبله یا بدون مبله اجاره ۸ تا۱٤ هزار تومان فوری نیازمند است ۲۲۷٦۳۹ و ۲۲۷٦۳۸
آ-۵۰۰۲

شرکت هانی‌مون
برای‌کارمندان‌خارجی‌خودبه
۱۰۰۰۰ دفترکار
۱۰۰۰۰ آپارتمان
۱۰۰۰۰ ویلا
فورا نیازمند است تلفنهای ۸۵۵۲۰۷ و۸٤۸۷۳۸
آ-۷۵۹

ویلاو آپارتمان برای سکونت خارجی و ایرانی و محل کار موجود است تلفن ٦۲۲۰٦۵ و٦۲۰۱۰۷
۱-۲ آ-۱۲۲۸

آپارتمان اجاره
ما ۳۵۰ دستگاه آپارتمان در نقاط شمال شهر از تخت جمشید ببالا از ۲ اطاق الی ٦۰ اطاق برای محل کار و سکونت آماده داریم همین امروزبما تلفن بزنید تا نیازتان راتامین کنیم تلفنهای٦۵۵٦۱۵ و ٦۵۰٤۹٦
آ-۱۲۲۹

اکازیون
٤ و ۵ اطاق خوابه با کلیه وسایل در سلطنت اباد عباس آباد قیطریه و گاندی بقیمت بسیار مناسب اجاره داده می شود تلفن ٦۲۲۹۵٤ و ٦۲٤٦۱۳
۱-۲۵ آ-٦٤۱

اکازیون

آپارتمان های اجاری مبله شده کامل با شوفاژ روشن ۵۰۰ تومان موجود است بمبالغ ٤۰۰۰ و ۵۰۰۰ و تلفن ۷۹۱۵۵٤ و ۷۹۵۷۷۱
۱-۳ آ-۱۲۲٦

۲ دستگاه آپارتمان ۳ اطاقه در نارمک مناسب برای دفتر کار اجاره تلفن ۷۹۰۵٤٦
آ-٦۱۲

٦ دستگاه آپارتمان ۲اطاق خوابه باسرویس کامل کوکاکولا آماده رهن‌واجاره تلفن۳٤۷۵۷۵
آ-٦۹۵

اجاره‌فوری

از ۲ الی ٦۰ اطاقه جهت سکونت و محل کار ۸۲۵٤۱۲ و ۸۳٤٤۳۸
آ-۸۰٤

موردنیازاجاره

چندین خانواده آمریکائی و آلمانی
بتعدادی آپارتمان وویلا درشمال‌شهر مخصوصا پهلوی، داودیه، دروس، سلطنت‌آباد با شوفاژ و کولر و تلفن نیاز فوری دارند تلفن ٦۸۷۸۱۲

نیازاجاره

جهت سکونت روسای چند شرکت خارجی و کارمندان آن ها به تعدادی ویلا و آپارتمان در شمال شهر نیازمندیم تلفن ۸٤٦۱٦۳ و ۸۵٦۱۷٤
آ-٦۸۰

نیاز اجاره فوری
برای سکونت چند خانواده خارجی و ایرانی تعدادی آپارتمان ۲ و ۳ اطاق خوابه فوری نیازمندیم ٦۵۵٦۱۵
آ-۷۰۱

کارمندمجرد نیازمنداطاقی مناسب مطالعه تا ٦۰۰۰ریال اجاره میباشد ۸ تا ۱۷ کریم مرشدی ۸۹۸۲۳۹
آ- ۳۱۹

نیازمندیهای بین‌المللی سیمون جهت ایرانی تعداد ۱۰۰۰ دستگاه آپارتمان برای محل‌کار وسکونت از ۳۰۰۰ تومان‌ببالا درنقاط از شاهرضا تا نیاوران واز تهران پارس تا گیشا و عباس آباد بویژه شمیرانات نیاز دارد تلفن های ۸٤۹٤٦۹ و ۸۵۸۵۹۸

انبار سرپوشیده حدود ۳۰۰ متر مربع در حوالی سه‌راه‌آذرین‌برای‌یکسال اجاره مورد نیاز است . لطفا در ساعات اداری‌با تلفن ۳۱٤۱۲۱ تماس حاصل نمائید .

نیازویلا

برای سکونت خارجی
اجاره تا ۱۵ هزار تومان‌در ماه حوالی شمیرانات فوری نیازمندیم تلفن ۸٤۸٤۲٤ و ۸۵۳۸۰۳
آ-۵۰۰۳

ویلا و آپارتمان درشمال شهر برای کارمندان عالیرتبه شرکت خارجی فوری‌نیازمندیم۲۲۲٦۳۰ و ۲۲۷۵۱۱

هر نوع آپارتمان برای سکونت و محل کار خارجیان فورانیازمندیم نلفن۸٤۸۷۳۸و۸۵۵۲۰۷

ساپلایز

مرکز اجاره بایرانی و خارجی ۷٦۰٦۸۳

تعدادی ویلا و آپارتمان برای خارجیان شرکت احتیاج است تلفن ۲۹۲۹۸۲

مورد نیاز فوری

تعدادی آپارتمان جهت کارمندان‌خارجی‌خود نیازمندیم ۹۲۲۸۳۲ و ۹۲۵۱۰۲
آ-۱۲٤۰ ۱-۲

موردنیازبرای‌خرید

زمین‌خریداریم ۹۲۲۷۳۹

خریدار همه نوع ملک و مستغلات تلفن ۹۷۹٤۰٤

راضی صنعتی جاده‌های
کرج خریدار و فروشنده‌ایم ۹۵۹۷۵۵

خرید زمین ساختمانی خانه کلنگی شمال شهر ۸۳۸۸۳۳

خانه‌های

شمال شهرازیك‌میلیون ببالا خریداریم تلفن ۳۱۰۱٦۸

زمین صنعتی کارخانه و انبار خریدار و فروشنده‌ایم ۹۳۹۱٦٤

ویلا و مستغلات و آپارتمان های لوکس مهندسی ساز فقط ازما میتوانید خریداری‌فرمائید تلفن‌های٦۲۰۱۰۷ و ٦۲۲۰٦۵

خانه‌های کلنگی وزمینهای ساختمانی

شمال شهر راخریداریم دفتر جمشید ۹۲۸۰۸۲

زمین صنعتی بقطعات کوچك و بزرك خریدار و فروشنده‌ایم تلفن ۹۳۹۱٦٤

زمین‌خریداریم۹۲۲۷۳۹

زمینهای‌تهران‌پارس‌خریداریم ۷۹۳۰۲۰

زمین‌جوادیه‌حکیمیه خاك سفیدخریداریم۷۸۰٤٦۵

تهران پارس موسسه کیان زمین های تهران ـ پارس خریداریم تلفن ۷۸۰۲۹٤

به‌تعدادی آپارتمان وخانه (شمال‌شهر) برای خریدمورد نیازاست تلفن ۳۵۳٦۱۷
آ- ۳۰۰

بنگاههای معاملات املاک

بورس املاك شمیران
دفتر براتی ۲۷۲۵۷۵
۱-۱

خریدار و فروشنده اراضی صنعتی و انبار و کارخانه تلفن۹۷۹۱۹۵

بورس اراضی مهر شهر کوی ولیعهد گوهردشت ٦٤۸۲۵۵

اراضی‌مهرشهر ۸۲٤۰۷۳

بورس اراضی‌گوهردشت مهرشهر فردیس وملارد ۹۲۲۷۳۹

مرکز معاوضه
همه گونه ملك با بدهی تلفن ۳۱۰۱٦۸

قبل از خرید و فروش با یک کارشناس درجه یک ملک در شمال شهر مشاوره نمائید
۸۵۰۸۵۰ ـ ۸٤٤۹٦٦
آ-٤۱۲

معاملات پول

پول
باچك تجارتی و کارمندی
٦٦۳۳۳۱
شاهرضا اول وصال‌تیزی پلاک ۱۸ بالای چاپخانه پارس ، سیبو

پول
در مقابل چك کارمندی و معتبر
٦۲٦۷۰۸
یوسف آباد بالاخیابان محمد رضاشاه پلاک ۱۳۰ طبقه‌پنجم شماره ۱۷
آ-۱۲۰٤

پول فوری با سود بانکی مقابل خانه ،مستغلات ۹۲۸٤٦۵

پول
در مقابل اتومبیل‌ساختمان چك کارمندی فرح شمالی
۸۵۹۵۰٦

پول شرطی موجود ٦۸٤۵۲۵

برای تهیه وام شرطی‌از ۵ میلیون ریال به بالا با ما تماس بگیرید تلفن ٦٦٤٦۱۸ و ٦٦٦۲٦۳

وام بهر طریق
تلفن۹۳۱۷۳۱ـ۹۳۱۷۲۱

فقط چك کارمندی ٦۱۲ ـ ۷٦۳

بپول راکد شما
هزاری ۵۰ تومان سود میدهیم ۷٦۳۸٤۰

وام‌فوری
در مقابل ملك ارزنده ۸۳۳۷۷۵

پول
**چك کار

نیازمندیهای اطلاعات

برای دادن آگهی تلفنی باشماره‌های ذیل تماس حاصل فرمائید

تلفنهای: ۳۰۳۷۰۲-۳۱۱۲۱۹-۳۱۱۲۲۵-۳۱۱۲۲۴

استخدام

کارگر ساده

کارخانجات نشاسته و گلوگز ایران
تعدادی کارگر ساده با حقوق و مزایای بسیار عالی استخدام مینماید.
داوطلبین باید دارای سواد خواندن و نوشتن و برگ پایان خدمت و یا معافیت‌دائم باشند.
تلفن ۲۳۲۲۱۴ ـ ۲۳۲۶۱۰
۱ـ۵ آ ـ۷۳۷

بیکنفر مهندس محاسب بعدازظهرها جهت تهیه نقشه‌محاسبات‌ساختمانی مورد نیاز است موسسه خانه‌سازی پیام تلفن ۸۲۹۶۷۷ و ۸۳۹۵۷۷

سالن آرایش ارکیده بیك سرشور نیازمند است تلفن ۲۲۲۲۵۹

کارمند دفتری

به تعدادی کارمند دیپلمه جهت‌امور دفتری‌نیازمند است
آدرس جاده قدیم شمیران پمپ بنزین داودیه‌کوچه‌صفاموسسه انگلیسی بست

فوراستار
بجوانی مسلط به تایپ لاتین و مسلط به زبان انگلیسی با حقوق‌مکفی نیازمندیم۵۲۶۱۸۶
آ ـ۱۲۶۹

عکاسی ژان
بیک دوشیزه یا بانو جهت دفتر داری با حقوق مکفی نیازمند است خیابان شاهپور مقابل فرهنگ
آ ـ۱۴۷۵

آگهی استخدام فوری

بیك‌نفرمستخدم‌زن برای کار درمنزل نیازمندیم تلفن ۲۷۵۱۰۷

خدمتگزار زن مجردبرای خانواده ۲نفری کمی‌آشنا به زبان انگلیسی شبانه روزی مورد نیاز فوری میباشدتلفن۹تا۸۳۶۵۸۷ با آقای آرامش تماس بگیرید

به تعدادی بازاریاب‌بطور تمام‌وقت ونیمه‌وقت‌وچند نفر تکنیسین‌وکارگربرق نیازمندیم۲ـ۷۶۴۸۴۱

بچند نفر خانم سکرتر جهت کار در شرکت خصوصی با تسلط کامل به تایپ فارسی و انگلیسی موردنیاز است تلفن۶۸۰۶۱۱و۶۸۰۶۱۴

آگهی استخدام فوری
یک شرکت فرانسوی وایرانی بیک نفر آقا یا خانم مترجم کمبزبان فرانسه و اصطلاحات اداری تسلط کامل داشته باشد برای تمام وقت یا نیمه وقت با حقوق مکفی نیاز دارد داوطلبان می توانند با تلفن های ۱۲ـ۹۴۱۷۱۱ از ساعت ۸ صبح تا ۳ بعد از ظهرتماس بگیرند مترجمانی که به تایپ لاتین تسلط داشته باشند مقدم خواهند بود.
آ ـ۶۲۵

به خانمی که از عهده آشپزی و نگهداری یک بچه و نظافت یک خانه برآید از ۷ صبح تا ۷ شبباحقوق مکفی نیازمندیم تلفن ۲۳۴۴۲۰ از ساعت ۱تا ۴ بعد ازظهر تماس بگیرید.
آ ـ۷۱۱

به یک نفر دوشیزه یا بانو برای تدریس زبان نیازمندیم . تلفن ۹۷۸۱۸۰ ـ ۹۷۱۲۱۹
آ ـ۶۳۰

به چند نفر دخترو پسر نقاش روی چرم باتجربه نیازمندیم فرح نرسیده به عباس آبادطبقه زیرین ساختمان کلنیک زنان
۱ـ۳ آ ـ۱۲۳۲

دوشیزه یا بانو ماشین نویس فارسی و فارسی ـ لاتین استخدام میشود ۸۹۸۴۲۵
۱ـ۳ آ ـ۳۲۶۲

ماشین نویس

بیک دوشیزه یابانوی ماشین نویس فارسی با حقوق مکفی تمام وقت نیازمندیم تلفن ۸۳۹۹۲۰
۱ـ۲ آ ـ۱۲۴۹

یك‌نفر پیشخدمت مرد برای منزل بطور شبانه روزی مورد نیاز است . علاقمندان لطفا جهت تعیین وقت مصاحبه با تلفن ۳۱۴۱۲۱ بین ۷تا ۲بعدازظهر تماس‌حاصل نمایند .

خانم سرپرست
۲نفرخانم که از عهدسرپرستی قسمت اجاره به خارجیان و ایرانیان برآیند با حقوق و مزایای خوب‌فورا استخدام می شوند شرایط سنی ۳۰تا ۴۵ سال لطفا هرچه زودتربه آدرس : عباس آباد چهارراه فرح جنب باجه تلفن پلاک ۱۰۵ شرکت هارود مراجعه فرمایند.
۱ـ۲ آ ـ۶۹۲

بیك زیگزال‌دوز احتیاج فوری با حقوق مکفی‌تلفن ۸۲۸۵۳۹ ـ ۸۳۷۴۵۱

یک دوشیزه یابانو آشنا به تایپ فارسی و لاتین بطور تمام وقت احتیاج است تلفن ۹۲۳۸۴۶
۱ـ۲ آ ـ۸۰۳

خدمتکار

بیک زن و شوهر جهت کار در منزل و شرکت بدون بچه ویا خدمتکار زن برای منزل نیازمندیم تلفن ۸۳۷۸۸۳ـ۴
۱ـ۲ آ ـ۷۰۸

مستخدم زن
شبانه روز با حقوق مکفی نیازمندیم از ۵ تا۸ بعد ازظهر ۶۲۶۸۱۸
آ ـ۱۰۱۲

بچند نفر جوشکار برق که از عهده جوش آب بندی ورق ۲ میلیمتری برآید نیازمندیم تلفن ۷۳۷۶۰۳ و ۷۳۰۰۶۴
آ ـ۱۳۱۰

برای نگهداری مردی ۷۰ ساله احتیاج به بانوئی با حقوق مکفی‌داریم که بتواند نگهداری نظافت و آشپزی این مرد را بعهده بگیرد مراجعه از ساعت ۲ الی ۵ بعد ازظهر خیابان وزراء کوچه نهم پلاک ۳۲ تلفن ۶۲۸۷۲۵ فرجیان
آ ـ۵۰۰

نگهداری بچه

در خانه خودم دو بچه را نگهداری میکنم سید خندان تلفن ۲۳۸۴۸۸ از صبح تا ۸ شب
آ ـ۱۳۰۸

اقائی جهت نگهداری از یک منزل ویلائی بطور تمام وقت مورداحتیاج‌میباشد ضمنا اطاق وغذا در اختیار ایشان گذاشته خواهد شد تلفن ۹تا۹۶۱۰۹۰

مهندس‌ونقشه‌کش‌تهویه با تجربه مهندسین مشاور ایران انرژی ۸۹۵۲۹۲

بیك پرستار بچه یکساله از ساعت ۹ الی ۵ بعداز ظهر نیازمند است. تلفن ۶۶۸۱۸۷

یك شرکت تولیدی‌بچند نفر برقکار فشار قوی‌که حداقل سه سال سابقه کارداشته باشندنیازمند است . متقاضیان با تلفن های ۹۶۲۴۶۵ و ۹۶۱۸۵۹ تماس حاصل فرمایند .

پرچم تاکسی سرویس
تعدادی اتومبیل ایرانی و خارجی‌بارانده مورد نیاز است تلفن ۹۳۰۵۱۵
۱ـ۱۵

به چند نفر نگهبان که دارای سواد خواندن و نوشتن‌و معافی خدمت وظیفه باشند نیازمندیم داوطلبین به آدرس زیر مراجعه نمایند. خیابان ثریا نبش ملک الشعرا بهار کارگاه ساختمانی ثریا شرکت آ. س. پ
(برج سپهر)
آ ـ۶۱۲ ۱ـ۲

استخدام‌میشود
دونفر کارگر زن برای بسته‌بندی در شرکت مختلط ایرانی و اروپائی:
شرکت‌پاردان‌فود
خیابان جردن خیابان فرزان شرقی نرسیده به ظفر پلاك ۱۹ تلفن ۲۲۰۰۴۲ و ۲۲۰۰۴۱

بیک بانو یا دوشیزه تلفنچی مسلط به تایپ فارسی تمام‌وقت نیازمندیم آدرس ـ خیابان اکباتان مقابل شرکت جیپ بازار اکباتان طبقه دوم شماره ۲۱۵ شرکت تجارتی فاروم تلفن ۳۹۲۲۸۸
آ ـ۲۲۶۴

بیکنفر که سابقه کار در رزرواسیون رزروبلیط هوائی خارجی داشته باشد نیازمندیم تلفن ۹۲۱۲۸۸

کدبانوی خانه
با حقوق ۱۵هزار ریال
کدبانوی فعالی که از انجام امور خانه داری براید مورد نیازاست و ماهانه پانزده‌هزار ریال حقوق پرداخت خواهد شد. داوطلبان‌باتلفن ۸۴۸۱۹۳ تماس بگیرند.
۱ـ۲ آ ـ۳۳۹۸۸

یکنفر تحصیلدارباضامن معتبر و دو نفر راننده‌دو شخصی تمام وقت مورد نیازاست تلفن۸۳۶۲۶۱

بچندنفر چرخکار یقه‌دوز نیازمندیم تلفن۳۰۲۹۴۹

به دوشیزه‌ای که تایپ فارسی‌ومنشیگری بداند ۴ساعت صبح و ۳ساعت بعدازظهر مورد نیازاست تلفن ۶۲۳۵۶۸ عصر ۲۸۴۳۶۹

مهندسین مشاور
بتعدادی نقشه کش استراکچر باسابقه نیازمند است تلفن ۶۲۳۳۶۷
آ ـ۶۱۷

چندنفر راننده پایه یك
برای کار در تهران‌مورد نیاز است آدرس جاده مخصوص کرج کیلومتر ۱۲ مقابل کارخانه ارج کارخانه خانه‌سازی ریما مراجعه فرمائید

درمانگاه کسری
به پزشك متخصص و کارمند دیپلمه نیازمند است تلفن ۳۵۰۵۰۰

بکارگر کمك جوشکار و ساده نیازمندیم ۷۹۱۶۸۷

نظافتچی

شرکت آرایه تعدادی زیادی نظافتچی‌باحقوق کاملا مکفی‌ـ اضافه کار ساعتی ۵۰ ریال‌ـ مرخصی سالیانه ـ مزایای‌بیمه های اجتماعی و قانون کار استخدام مینماید.
طالبین از ساعت ۵ بعد ازظهر ببعد بخیابان روزولت خیابان نامجو شماره ۱+۱۲ مراجعه نمایند.
آ ـ۸۱۵

کارمند

تمام وقت مسلط بزبان انگلیسی
باحداکثر۳۵سال سن استخدام میشود تلفن ۸۲۹۳۷۶
آ ـ۱۲۹۸

سکرتر
آشنا به ماشین نویسی فارسی جهت صبحها تلفن ۸۴۸۶۰۴
آ ـ۸۱۶

۲ نفر فروشنده نیازمندیم شاه آباد کفش پناهی
۱ـ۲ آ ـ۸۰۲

شرکت زیمنس
برای‌نوشتن دفاتر رسمی حسابداری احتیاج به‌یك نفر خانم یا آقاکه آلمانی بداندارد تلفن۸۵۰۵۶۷

یك شرکت مهندسین مشاوربخدمت تمام‌وقت تعدادی
دیپلمه طبیعی وریاضی
که خدمت سربازی را انجام داده باشند برای کاردرتهران وشهرستان ها نیازمند است
داوطلبان میتوانند همه روزه باستثنای پنجشنبه و جمعه بین ساعت ۱۰ تا ۱۲ صبح بدفتر مرکزی شرکت واقع در خیابان خردمند جنوبی کوچه طاهبازشماره۲مراجعه یا باتلفن ۸۳۰۵۲۵ تماس بگیرند

استخدام
شرکت تاسیساتی احتیاج‌به یکنفر آبدارچی و تعدادی دیپلمه دارد تلفن۸۴۳۲۰۶
آ ـ ۳۲۰

مسئول فروش ماشین آلات ساختمانی
باحقوق خوب برای استخدام در شرکت خارجی شرایط دانستن زبان انگلیسی و با تجربه در فروش ماشین آلات صنعتی تلفن ۸۲۲۹۹۵ و ۸۲۵۶۳۷
آ ـ۱۲۷۱

استخدام عکاس
بچند نفر جوان عکاس وارد به امور چاپ و ظهور فیلم وعکس جهت آتلیه مورد نیاز است علاقمندان‌به‌خیابان‌پهلوی روبروی فروشگاه کورش کوچه نوربخش پلاک ۱۹ مراجعه فرمایند.
آ ـ۲۱۰۰

شریک

شریک برای بوتیک ، کافه تلفن ۲۹۳۵۱۲ از ساعت ۱۰ الی ۱۲ ظهر.
آ ـ۱۸۲۰۱ ۱ـ۵

برای توسعه کار های ساختمانی از خانم هاویا آقایانیکه زمین موجود برای ساختمان ومایلند سرمایه‌گذاری در این مورد بنمایند با سود تضمین شده دعوت می نماید ۶۴۰۱۰۵ و ۶۶۱۹۵۲

جویای کار

آماده کار
جوانی هستم با تجربه شغلم خیاط حاضربه همکاری هستم مُجید پاپن زاده تلفن ۳۱۰۱۸۸
آ ـ۱۵۱۶

جوانی هستم دیپلمه ریاضی ویا سابقه کار انواع نقاشی کلاسیک و مشبک کاری وکار های دفتری آماده کار از ۲تا ۸بعد ازظهر ۲۷۶۰۸۸ صبح ها
۱ـ۱

TECHNICAL TRANSLATOR
TEL : 966514.

راننده پایه یک باسواد آماده کار تلفن ۷۳۱۴۰۷
آ ـ۲۲۶۱

فوق دیپلم ساختمان بعدازظهرها از ساعت ۲ تا ۸ شب جویای کار است تلفن ۹۶۴۳۵۵

گمشده

گذرنامه‌ای صادره از کویت بنام‌حسین حاجیلو مفقودشده از یابنده تقاضا میشود باداره گذرنامه‌بخش«ح» تحویل‌نماید.
آ ـ۱۸۲۱۳

یک کیف دستی مردانه‌محتوی سه جلد شناسنامه یکی بنام اینجانب مهدی حاجیلو بشماره ۲۱۸۴۱ صادره از تهران و دوجلد دیگر بنام حسین و ایرج حاجیلو و مقداری‌اوراق تحصیلی مفقود شده از یابنده تقاضا میشود به آدرس : شهرری ـ پاساژ شیشه‌پلاک ۱۷ خیاطی نپتون محمدروز بهائی اطلاع داده و مژدگانی دریافت دارد.
آ ـ۱۸۲۱۸

چک شماره ۳۳۵۵۶ بدون تاریخ بمبلغ یکصد هزار ریال بانک ملی شعبه انبار توشه‌در وجه‌حامل‌مفقود شده ازدرجه اعتبار ساقط است.
آنکاخ آواکیان
آ ـ۱۸۲۵۱

بنز ۱۸۱۴۶ تهران ـج مدل ۷۵ کمپرسی ده ماه پیش به سرقت رفته از یابنده تقاضا میشود بتلفن ۷۳۵۴۶۱ آقای رضاپور اطلاع داده و پس از تحویل مژدگانی دریافت دارد.
آ ـ۱۸۳۰۱

آموزشگاهها

تعلیم آواز و کلیه‌سازها ۶۴۲۶۳۳ و ۶۴۱۳۲۲

آموزشگاه ربانی
ماشین نویس فارسی و لاتین را بامتد جدید ده انگشتی در آموزشگاه مجهز و مدرن‌ربانی بیاموزید ودر بهترین سازمان ها باحقوق مکفی استخدام شوید شاه آباد مقابل سینما حافظ ۳۱۷۱۳۵
۱ـ۶ آ ـ۷۰۵

تدریس خصوصی

انگلیسی فرانسه
درمحل شما ۸۵۰۷۳۶

انگلیسی کنتراتی
۳۰ ساعته ۸۴۳۵۴۸

انگلیسی
کنتراتی تضمینی
تلفن ۶۵۲۶۵۹

تدریس
جی ـ سی ـ ای
G.C.E.A Level
توسط استادان دانشگاه بانگلیسی در انستیتوی دکتر شهابی برای دانش آموزان سوم‌نظری ـ ششمی ها‌دیپلمه ها ودانشجویان از ساعت ۱۵ ببعد. خیابان رشت ۳۸ تلفن ۶۴۶۳۷۳ ـ ۶۴۱۱۲۱
۱ـ۵ آ ـ۱۴۰۳

انگلیسی‌خصوصی‌مکالمه
۹۷۱۸۷۶

ریاضیات
فیزیک شیمی راهنمائی نظری
تلفن ۶۵۲۴۵۷

انگلیسی را در کوتاه‌ترین مدت در منزل ویا موسسه بیاموزید .
۶۵۵۷۰۵

مکالمه انگلیسی وکلیه دروس
تقویتی در هر سطحی
۲۹۱۴۳۸

جبر و مثلثات۲۴۵۱۷۵

دانشجوی دختر جهت تدریس ریاضیات دوره دوم متوسطه در منزل عصرها ۵ تا۷ برای محصلی دختر نیازمندیم تلفن ۹۷۱۲۱۹
آ ـ۲۸۲۱

دانشجوی‌پلی‌تکنیك‌آماده تدریس خصوصی ششم ریاضی تلفن ۶۵۴۴۰۱

انگلیسی بیاموزید بانوار و کتاب ۳۰۵۲۰۰

ایران‌یاسا

استخدام مینماید
۱ـ منشی خانم مسلط بزبان انگلیسی وآشنائی کامل به ماشین‌نویسی فارسی و لاتین ۱نفر
۲ـ مکانیك ماشین‌آلات صنعتی و برق باسابقه کار ۳ نفر
۳ـ انباردار باسابقه‌کاروآشنائی باصول‌کارتکس ۳نفر
۴ـ کارمند آشنا بزبان انگلیسی و امور فنی و نقشه‌خوانی جهت معاونت قسمت فنی ۱ نفر
۵ـ تلفنچی زن یا مرد یکنفر
۶ـ کارگر ساده باسواد خواندن‌و نوشتن ۴۰نفر
متقاضیان باید دارای گواهی‌پایان خدمت‌سربازی و یا معافی دائم غیر پزشکی باشند .
واجدین شرایط به کارگزینی کارخانه‌واقع در جاده قدیم‌کرج اوائل جاده شهریار مراجعه‌ویابا تلفن ۸ـ۹۶۳۹۷۵ تماس بگیرند .

آگهی استخدام برای آمریکا

کودکستان امریکائی احتیاج مبرمی به چند دوشیزه یا خانمیکه مجرد باشند برای اعزام به امریکا برای مدت ۲سال یا بیشتر دارد
داوطلبان درضمن‌کار بکالج زبان فرستاده و کلیه مخارج آنها باحقوق پرداخت میشود .
داوطلبان باید دارای شرایط ذیل باشند .
علاقه زیاد به‌بچه‌های‌کوچك
آشنائی بزبان انگلیسی
سن ۱۶ تا ۲۲ سال
قد بدون کفش ۱۶۵ ببالا
وزن‌بین۵۰ تا ۶۰ کیلو
تحصیلات سیکل اول ببالا
داوطلبان به‌آدرس ذیل شرایط خود را بایك عکس بفرستند .
اصفهان چهارباغ بالا روبروی توربین کوچه زرین پلاك ۲۷

McLean Day School
1678-A Chain Bridge Road
McLean, Virginia 22101 USA

دعوت بهمکاری

یك واحد صنعتی بزرك برای قسمت فروش بافراد زیر نیازمند است
۱ـ لیسانس در رشته اقتصاد یا بازرگانی‌با حداقل ۲سال سابقه‌کار در امر فروش
۲ـ دیپلم متوسطه با حداقل ۳سال تجربه‌کار در امر فروش
افرادیکه در امرفروش‌محصولات نساجی‌سابقه کار داشته باشند ارجحیت خواهند داشت .
تعدادی لیسانسیه حسابداری و دیپلم جهت امور حسابداری نیز مورد نیاز است
علاقمندان برای ترتیب مصاحبه با تلفن ۸۲۰۷۷۰ آقای بوذری تماس حاصل فرمایند

شرکت تکنوفریگو

به افراد ذیل نیاز دارد
۱ـ استادکار کانالساز ۴ نفر
۲ـ وردست کانالساز ۳ نفر
داوطلبان همه‌روزه به آدرس خیابان‌ایرانشهر شمالی چهارراه کامیار شماره ۲۸۰ تلفن ۸۲۱۰۰۱ـ۴ مراجعه نمایند .

استخدام‌راننده‌پایه۲

شرکت خوراك تعدادی راننده پایه ۲ را که حداقل ۳سال‌سابقه کارروی اتومبیل های‌سواری داشته باشند وسن آنها بین ۳۰ تا ۳۵سال باشد با حقوق و مزایای مکفی استخدام میکند .
محل مراجعه ـ خیابان فردوسی شمالی ـ خیابان کوشك چهارراه ارباب‌جمشید شرکت سهامی خوراك

هپکو

شرکت هپکو (سهامی خاص)
تنها تولید کننده ماشین آلات راه سازی در ایران برای تکمیل کادر خود در تهران احتیاج به‌افرادزیر دارد .
۱ـمدیراموراداری با حداقل ۵سال سابقه خدمت‌مفید در صنایع تولیدی وآشنائی کامل‌به زبان انگلیسی برای خدمت در شهرستان اراك
۲ـسرپرست‌خریدداخلی با حداقل ۵سال سابقه خدمت و آشنائی بزبان انگلیسی برای‌خدمت در تهران
واجدین شرایطمیتوانند همه‌روزه از ساعت ۸ صبح الی ۱۲ باتلفنهای ۶۹ـ۸۳۹۳۶۰ تماس حاصل نموده‌و یا مشخصات کامل خود را به آدرس تهران خیابان ثریا ساختمان شماره ۱۰ مدیر امور اداری ارسال نمایند.

ATMOSPHERE

ATMOSPHERE MFG. CO.

Requires following with manufacturing experience and good knowledge of English

1- Industrial Engineer
2- Material Control Supervisor

Ferdowsi Sq. No. 695 4th Floor
Phone: 832600 — 828809 — 825439.

شرکت‌فلورتیسن جونیت‌ونچر

به افرادی که اطلاع کافی درمشاغل زیر داشته باشند احتیاج دارند :
۱ـجوشکارلوله(فشارقوی)
۲ـتهویه(دیگ بخار)
۳ـلوله‌کش(صنعتی)
۴ـآهنکار
۵ـبرقکار
۶ـریگری
۷ـراننده‌جراثقال(سنگین)
وهمچنین به افرادی که می‌توانند درقسمت های مختلف به نظارت و سرپرستی اشتغال‌ورزند دعوت به همکاری درساختمان پالایشگاه اصفهان مینماید :
متقاضیان می توانند دراهواز از ۱۰ر۱۱ر۲۵۳۵ تا۱۲ر۱۱ر۲۵۳۵ازساعت ۸ صبح الی ۵ بعداز ظهر به آدرس زیتون کارمندی خیابان مدرسه دکتر جزایری ساختمان سفید دوطبقه و در خرمشهر از تاریخ ۱۳ر۱۱ر۲۵۳۵ تا ۱۴ر۱۱ر۲۵۳۵ از ساعت ۸ الی ۵ بعداز ظهر به شرکت یونی ترانس ساختمان بابکو خیابان شاهپور مراجعه کنند .

چرخ‌شیرگاو نشان‌سوئدی

بظرفیت ۸۰ لیتردرساعت رسید
نماینده‌انحصاری: شرکت‌بهروز
خیابان تخت‌جمشید بین ویلا و فیشرآباد شماره ۱۷۶و۱۷۸ تلفن۸۹۹۰۷۱

خانه‌شمارابخارجیان‌اجاره‌میدهیم

مؤسسه امپایر ۲۳۷۵۰۰
خانه‌شمارابخارجیان اجاره‌میدهیم
۲۳۸۹۵۵-۲۳۲۲۲۲

مؤسسه امور بخارجیان
مرکزاجاره تخت‌جمشید بین ۱۰و۱۲
۷۵۱۷۸۲-۷۵۲۳۵۸

اجاره بخارجیان
وزیری
۶۵۳۷۴۲
۶۵۶۹۵۷

۸۲۴۹۵۳
سازمان نیازمندیهای خارجیان
خانه‌شمارابه‌خارجیان اجاره‌میدهد
۸۲۷۹۰۱-۸۳۸۱۰۶

سازمان مسکن پارس
مرکز ۸۵۳۸۵۳
۸۴۸۴۲۴
اجاره ۸۵۷۵۸۵
بخارجیان

Z۴۸
مرکزاجاره شمال شهر
تلفنهای ۲۲۵۵۰۴
۲۲۷۷۴۶ ۲۲۸۵۸۹

۲۴ساعته
اجاره‌خارجیان
۱۵سال تجربه
مرکزخرید وفروش
۲۲۹۱۵۶-۲۲۹۱۵۷

آژانس استار
اجاره‌بخارجیان
۸۴۶۱۶۳-۸۵۶۱۷۴

آژانس بین‌الملل
اجاره هر نوع مستغلات به خارجیان۸۳۰۸۴۱ـ۸۳۰۸۴۲ـ ۸۳۰۸۴۳

خانه شما را موری بخارجی و ایرانی اجاره می دهیم ۶۲۰۱۰۷ و ۶۲۲۰۶۵
آ ـ۱۱۸۳

ایران مسکن
با اولین تلفن ویلا ـ آپارتمان و فتکار مبلغ وغیره بشما ازبخارجیان جاره داده است
۲۳۰۸۴۴-۲۳۰۲۷۳

تهیه مسکن برج
مرکز اجاره در شمال شهر ۶۲۶۷۱۰ و ۶۲۳۳۷۷

ساپلایز
مرکزاجاره بخارجیان
اجاره آپارتمان
۷۶۰۶۸۳
۷۶۰۷۶۳

تهیه مسکن کندو
سریع ویلا وآپارتمان‌به خارجیان اجاره میدهد ـ ۲۲۷۶۳۸ ـ ۲۲۷۶۳۹

اجاره فوری به خارجیان
ویلاو آپارتمان در تهرانپارس گیشا وامیر آباد و شمال‌شهر ۲۲۲۶۳۰ـ۲۲۷۵۱۱

۸۲۹۷۶۶-۸۳۵۱۲۰
سازمان کورش
اجاره منازل بخارجیان

موسسه‌ایران‌ورلد
ویلا و آپارتمان شما را به خارجیان اجاره میدهد
تلفن ۶۸۷۱۷۲

شرکت خارجیان
سریع ویلا آپارتمان و محل کار اجاره میدهد ۶۲۱۷۹۹و ۶۲۹۴۷۰

نیازمندیهای اطلاعات

برای دادن آگهی تلفنی باشماره‌های ذیل تماس حاصل فرمائید

تلفنهای: ۳۰۳۷۰۲-۳۱۱۲۱۹-۳۱۱۲۲۵-۳۱۱۲۲۴

جواد گلپایگانی

مینی‌بوس ، اتوبوس ، کامیون

وانت تویوتا، ایسوزو

نقد و اقساط

نشانی : چهارراه شاهپور

گمرك جنب بانك صادرات

تلفن ۵۳۹۲۳۲

بازاریاب ورزیده

(باحقوق ومزایای عالی)

موسسه معظم فرانسوی جهت‌معرفی وفروش دستگاههای ایمنی خود احتیاج به چندنفر که دارای وسیله‌نقلیه و سابقه‌کار باشند دارد .

پهلوی ـ مقابل سینما رادیوسیتی ـ خیابان دمشق شماره ۱۵

آگهی استخدام

کارخانجات‌ویتانا تعدادی کارگر ساده زن و مرد با مزایای زیر استخدام مینماید .

۱ـ برخورداری ازبیمه کامل و بازنشستگی سازمان بیمه های اجتماعی .

۲ـ تسهیلات رفت‌و آمد .

۳ـ برخورداری ازسود ویژه قابل توجه .

۴ـ برخورداری‌ازغذای‌مناسب‌و ارزان .

۵ـ حقوق مکفی .

داوطلبان ، همه روزه از ساعت ۸ صبح تا۲ بعدازظهر بکارگزینی کارخانجات ویتانا واقع‌در کیلو متر ۱۱ جاده قدیم‌کرج‌مراجعه‌نمایند.

GLASS WOOL

شرکت پشم شیشه ایران

استخدام‌مینماید

۱ـ اتومیکانیك باداشتن سه سال سابقه کار .

۲ـ تعدادی کارگر ساده (باحداقل برای ۸ ساعت کار ۹۰۰۰ ریال)

۳ـ تعدادی سرکارگر و متصدی باداشتن ۲ سال سابقه کار در کارخانجات تولیدی

مزایای استخدامی:

پرداخت سود ویژه

استفاده از رستوران کارخانه

استفاده ازشرکت تعاونی مصرف (خواربار)

استفاده ازبیمه کامل (خدمات درمانی)

استفاده از کلاسهای آموزشی کارخانه

کمکهای اجناس (لوازم تحصیلی و پوشاك فرزندان) علاوه برحق‌اولاد

آدرس : جاده قدیم کرج کیلومتر ۷ بعداز تقاطع راه‌آهن روبروی کارخانه صنعتی جنرال شرکت پشم شیشه ایران

آگهی استخدام

درشرکت تولیدی کفش ایران

بچند نفر کمك فروشنده برای مدت ۳ ماه‌ویك نظافتچی با شرایط زیر :

۱ـ سن از ۳۰ سال تجاوز نکند

۲ـ تحصیلات خواندن و نوشتن

۳ـ معرفی ضامن معتبر

استخدام میشوند واجدین شرایط بدفترمرکزی شرکت واقع درمیدان ژاله‌ابتدای خیابان‌فرح‌آباد شماره ۳۹ مراجعه و یا با تلفن‌های۵ـ۳۴۴۱۴۳ تماس بگیرند .

کارگر برق

بتعدادی کارگر برق باسابقه ۵ سال جهت تهران و شهرستان نیازمندیم با تلفن ۹۳۷۶۴۸ تماس حاصل فرمائید.

شرکت سهامی الکتریک استورج باطری ایران استخدام میکند

قالب‌ساز

کارگر برقی ماشین آلات

الکتروموتورپیچ

ازافرادیکه درهریك ازکارهای‌فوق تجربه دارندتقاضا میشودبه کارگزینی‌شرکت واقع درکیلومتر ۱۴ جاده مخصوص‌کرج‌کارخانه ری‌ـ او‌ـ واك مراجعه نمایند .

شرکت نفت پارس

PARS OIL CO.

شرکت نفت پارس

شما را به‌همکاری دعوت میکند

۱ـ مکانیک ماشین آلات صنعتی (درجه۲)

۲ـ برقکار درجه ۱

۳ـ کارگر نیمه‌فنی باتحصیلات ابتدائی

۴ـ کارگر ساده باسواد خواندن و نوشتن

نشانی : کیلو متر ۲۷ جاده مخصوص کرج بعد از دوراهی کارو آنسرا سنگ پالایشگاه نفت پارس

آگهی استخدام

بیمارستان‌وزایشگاه تهران

احتیاج بتعدادی نرس‌ـ نرس ماماـ بهیار ـ کمك بهیار ـ کارگر زن ـ حسابدار دیپله‌دارد.

علاقمندان میتوانند همه‌روزه با دفتر امور اداری و پرستاری بیمارستان درمیدان سنائی‌یا تلفن‌های شماره ۷ـ۸۳۳۰۷۱ تماس بگیرند .

شرکت‌داروئی‌رخ

بافراد زیر نیازمند است :

۱ـ تلفنچی با آشنائی کامل به تایپ فارسی با سابقه کار بطور تمام وقت

۲ـ محاسب با تجربه و کمك حسابداروزیده بطور تمام وقت .

متمنی است به آدرس : شاهرضا ـ چهار راه کالج ـمقابل دبیرستان البرز ـ جنب خیابان خارك پلاك ۱۱۷ـ۱۱۹ مراجعه نمائید.

بیك مهندس برق (الکترو تکنیك) ودونفر دیپلمه جهت کادر فروش ماشین‌آلات نیازمندیم ۵ـ۸۹۲۲۷۱

آگهی استخدام

سازمان صنایع نظامی مهندسین وتکنیسین های مشروحه زیر را جهت خدمت در پارچین ۴۵ کیلومتری تهران استخدام می نماید .

استخدام شوندگان از مزایای فوق‌العاده های مربوطه و همچنین از تسهیلات زیست و مسکن (بتدریج‌وترتیب ارجحیت) استفاده‌خواهند نمود .

تحقیق

۱ـ مهندس برق

۲ـ مهندس مکانیك

۳ـ مهندس الکترونیك

۴ـ مهندس صنایع

۵ـ تکنیسین برق

۶ـتکنیسین تاسیسات

۷ـ تکنیسین مکانیك

مدرك تحصیلی

لیسانس و یا فوق‌لیسانس

لیسانس و یا فوق‌لیسانس

لیسانس و یا فوق‌لیسانس

لیسانس و یا فوق‌لیسانس

فوق دیپلم

فوق دیپلم

فوق دیپلم

داوطلبان حائز شرائط می توانند همه‌روزه باستثنای ایام تعطیل از ساعت ۸ الی ۱۲ با در دست داشتن عین مدارك تحصیلی و سربازی و شناسنامه به دفتر اطلاعات سازمان صنایع‌نظامی واقع در سلطنت‌آباد مراجعه نمایند .

م الف ۲۱۱۲۹

سازمان صنایع نظامی

شرکت کارخانه های‌صنعتی آزمایش

(سهامی عام)

استخدام میکند

۱ـ تعدادی کارگر مکانیك ماشین‌آلات صنعتی با پنج‌سال سابقه کار

۲ـ تعدادی کارگرساده‌زن‌ومرد

داوطلبین بایستی دارای معافی غیرپزشکی‌بوده و به اداره کارگزینی کارخانه های‌صنعتی‌آزمایش واقع درکیلومتر ۱۲ جاده آبعلی سه‌راه آزمایش قسمت پرسنل مراجعه نمایند .

شرکت تعاونی مصرف

جام‌جم

جهت تکمیل کادر مالی‌خود بتعدادی دیپلمه ریاضی یا طبیعی‌باشرایط زیر نیازمند است :

۱ـ داشتن سابقه کار حداقل دوسال

۲ـ دارا بودن برك پایان خدمت یا معافی

داوطلبان میتوانند حداکثر تا تاریخ ۲۱ر۱۱ر۳۵ همه روزه از ساعت ۹الی۱۳ به‌امور اداری‌شرکت واقع درخیابان تخت‌طاوس‌نبش روزولت‌ساختمان سازمان رادیو تلویزیون ملی ایران‌مراجعه‌نمایند

نقشه کش ساختمان

دیپلمه و با پنج‌سال سابقه در امور مربوط با حقوق و مزایای مناسب‌به‌همکاری دعوت‌میشود. کیلومتر ۸ جاده شمالی کرج گروه صنعتی‌مینو

ADMINISTRATION ASSISTANT

Administration Manager of British Company requires an assistant to provide supporting data systems.

Applicants will require :

— full numeracy
— educational qualifications
— experience in a dynamic office atmosphere
— some fluency in English
— military and work permit exempt

Call 896471 Saturday to Wednesday 9 a.m. to 5.30 p.m.

موزه هنرهای معاصر تهران

بافراد ذیل نیازمند است

ـ حسابدار

ـ نامه‌رسان

ـ پیشخدمت

تلفن ۷ـ۶۳۸۱۲۶

شرکت رانیو (سهامی خاص) استخدام میکند

۱ـ دوشیزه یا بانوجهت تدارکات خارجی با آشنائی کامل به‌زبان وترجمه انگلیسی و تحریر وارد بامور تجاری

۲ـ دوشیزه یا بانوجهت تایپ‌فارسی وجوابگوئی تلفن

۳ـ دوشیزه یابانوکمك‌حسابدار

۴ـ آقا یا خانم نظافتچی و آبدارباشی

۵ـ تحصیلدار دارای گواهینامه موتورسیکلت دنده‌ای و ضامن معتبر

۶ـ سرویسکار آشنابه‌مناطق‌تهران‌و فروشگاهها

افراد فوق بطور تمام‌وقت استخدام خواهندشد متقاضیان میتوانند برای مصاحبه حضوری به آدرس خیابان شاه مقابل آلمینیوم ساختمان‌کاوه طبقه دوم مراجعه فرمایند ساعت‌کار۸ الی ۱و۴ الی ۷

آگهی‌استخدام

شرکت سهامی آی دی سی

بتعدادی تحصیلدار با ضامن معتبر جهت کار در شرکت با حقوق‌مکفی ومزایا نیازمند است . داوطلبین بجز روزهای تعطیل ازساعت۸ الی ۱۶ بکارگزینی شرکت واقع در خیابان‌پهلوی مقابل‌سینماآتلانتیك ساختمان حاشل شماره ۷۴۷ مراجعه فرمایند .

استخدام

۱ـ تکنیسین برق با آشنائی بزبان انگلیسی و آلمانی‌یکنفر.

۲ـ راننده جرثقیل ساختمانی با آشنائی بزبان انگلیسی و آلمانی یکنفر.

۳ـ آشپز برای کار در منزل دو نفر.

۴ـ کمك مامور خرید باموتور و تضمین معتبر یکنفر.

۵ـ کارگر نیمه فنی وساده ۱۰ نفر.

بین ساعات ۸ الی ۱ و ۲ الی ۴ بعد ازظهر به آدرس عباس آباد خیابان پاکستان کوچه چهارم شماره ۱۸ شرکت فیلتر مراجعه نمایند.

THE BRITISH SCHOOL REQUIRES ABUS MANAGER, WHO MUST BE ABLE TO READ AND WRITE ENGLISH AND HAVE A GOOD KNOWLEDGE OF TEHRAN PHONE 266569 OR 265887. 3-4 P.M.

تکنیسین ساختمان

یکنفر تکنیسین ساختمانی با سابقه کار در ریختن فونداسیون ماشین‌آلات و آشنا به زبان انگلیسی استخدام میشود .

واجدین به‌شرکت احداث‌خیابان‌روزولت مقابل دانشسرا پلاك ۱۵۴ر۱ مراجعه نمایند .

گروه‌صنعتی‌مولن‌روژ

برای مدیریت یکی از کارخانجات تابع‌خود واقع‌درشهرصنعتی‌البرز (قزوین) بیك نفر مهندس نساجی باسابقه‌احتیاج‌دارد. بشخص‌مورد نظر حقوق و مزایای خیلی خوب پرداخت‌خواهدشد. حائزین‌شرایط در ساعات اداری به آدرس دفتر مرکزی واقع در خیابان شمیران جنب سینما مولن روژ شماره ۲۶۹ مراجعه فرمایند .

آگهی استخدام

سازمان صنایع نظامی جهت تکمیل کادر بیمارستان ۲۵۰ تختخوابی خود تعدادی ماما و پرستار لیسانسیه و بهیار با حقوق و مزایای قابل توجه استخدام می نماید .

داوطلبین میتوانند همه روزه باستثنای روز های تعطیل از ساعت ۸صبح الی ۱۲ به دفتر پرستاری بیمارستان واقع در سلطنت‌آباد جاده اقدسیه مراجعه نمایند .

م‌الف ۲۶۲۲۷۴

سازمان صنایع نظامی

مشاور زیبائی شما

شرکت دوپار

برای عرضه لوازم آرایش (کادر زیبائی) به همکاری چند خانم خوش برخورد که به زبان انگلیسی آشنائی داشته باشند نیاز دارد خواهشمند است صبحها ازساعت ۹ الی ۱۲ به‌آدرس زیر مراجعه فرمائید.

خیابان عباس‌آباد ساختمان شماره ۱۸۱

تلفن ۸۴۸۲۴۷ ـ ۸۵۷۸۳۳

آگهی‌استخدام

شرکت سهامی تاسیسات جهانگردی برای تصدی شغل ممیزی اسناد مهمانسراهای تابعه در مراکز استانها پنج نفر ممیز حساب باشرایط زیر استخدام مینماید :

۱ـ داشتن لیسانس حسابرسی ،حسابداری بانکداری و طی دوره آموزشی در اداره مرکزی‌و یا داشتن دیپلم ریاضی ، طبیعی ، بازرگانی و حداقل ۱۴سال سابقه خدمت‌در رشته‌های‌مربوطه

۲ـ موفقیت در امتحان ورودی و مصاحبه

از افراد واجد شرایط دعوت میشود ازتاریخ درج آگهی ظرف ده روز به اداره کارگزینی شرکت واقع در بلوار الیزابت خیابان قادسی شماره ۱۲ مراجعه و ثبت‌نام نمایند .

م‌الف ۳۶۳۴۲

شرکت سهامی تاسیسات جهانگردی

هواپیمائی ملی ایران

Requires Temporary English Instructors (Full or Part-Time) With The Following Qualifications:

— University Degree

— Iranian Nationality

Working week Saturday to Wednesday, full-time 40 hours weekly, part-time 20 hours minimum weekly.

Top-grade instructors may be considered for eventual permanent employee status with Iran Air.

Please call in the Iran Air Recruitment Office at Roozvelt - Takht-e-Tavous Crossroads, any weekday between 08.00-12,30, before 25th Bahman.

آگهی استخدام

شرکت صنایع هواپیمائی ایران افرادذیل‌را بهمکاری‌دعوت‌مینماید

ردیف	عنوان شغلی	تحصیلات	سابقه کار	سایر شرایط
۱	سرپرست ومسئول امور قرارداد ها	لیسانس بازرگانی ، حسابداری، اقتصاد	۴ سال	آشنائی کافی بزبان انگلیسی
۲	ناظر ارشد بر امور قرار داد ها	» » »	۳ سال	آشنائی کافی بزبان انگلیسی
۳	ناظر برامور قرارداد ها	» » »	۲ سال	آشنائی کافی بزبان انگلیسی
۴	حسابدار	لیسانس حسابداری یابازرگانی	۳ سال	آشنائی کافی بزبان انگلیسی
۵	کمك حسابدار	دیپلم متوسطه	۲ سال	آشنائی کافی بزبان انگلیسی
۶	سکرتر	دیپلم متوسطه	۳ سال	آشنائی کافی بزبان انگلیسی
۷	نقشه‌کش قطعات فنی	» »	۳ سال	آشنائی کافی بزبان انگلیسی
۸	گرافیست	دیپلم متوسطه	۲ سال	آشنائی کافی بزبان انگلیسی
۹	پانچیست	» »	۲ سال	آشنائی کامل بزبان انگلیسی
۱۰	برقکار	دیپلم فنی	۴ سال	
۱۱	تعمیر کار تلفن	دیپلم فنی	۳ سال	آشنائی به تعمیرات دستگاه تلکس
۱۲	متخصص تهویه مطبوع	دیپلمفنی	۳ سال	تجربه کافی به‌امور مربوطه
۱۳	گراور ساز	ششم ابتدائی	۳ سال	تجربه کافی به‌امور مربوطه
۱۴	لوله‌کش	ششم ابتدائی	۳ سال	تجربه کافی به‌امور مربوطه
۱۵	بنا	ششم ابتدائی	۳ سال	تجربه کافی به‌امور مربوطه

از واجدین شرائط که درسازمان های دولتی و سازمانهای وابسته شاغل‌نبوده دعوت‌میشود با در دست داشتن اصل مدرك تحصیلی و یك برك فتوکپی ازآن بانضمام یك قطعه عکس به کارگزینی شرکت واقع در خیابان پهلوی ،جنوب پارك ساعی شماره ۱۰۹۱ مراجعه نمایند .

نیازمندیهای اطلاعات

برای دادن آگهی تلفنی باشماره‌های ذیل تماس حاصل فرمائید

تلفنهای: ۳۰۳۷۰۲-۳۱۱۲۱۹-۳۱۱۲۲۵-۳۱۱۲۲۴

SCHERING CORPORATION (IRAN) LTD.

REQUIRE A SECRETARY

THE CONTROLLER REQUIRES A SECRETARY TO ASSIST IN THE DAY TO DAY ORGANISATION OR THE FINANCIAL AND LOGISTICS DEPARTMENTS ESSENTIAL REQUIREMENTS FOR THE POSTION ARE:

FLUENCY IN ENGLISH

ABILITY TO CONTROL AND ORGANISE DOCUMENTATION

ACCURATE TYPING AND SHORTHAND.

PLEASE CALL 648030, 646095, 641271, EXT. 35 MR. HAMIDI.

بانك بازرگانی ایران تعدادی سرایدار با شرایط زیر استخدام مینماید:

۱ـ داشتن سواد خواندن ونوشتن.
۲ـ واجد سلامت کامل و بنیه قوی.
۳ـ دارا بودن برك خاتمه خدمت یا معافیت دائم غیر ازمعافیت پزشکی.
٤ـ حداکثر سن ۲۵ سال

داوطلبان می توانند همه روزه درساعت اداری به اداره‌کارگزینی بانك‌واقع درچهارراه‌گلوبندك مقابل میدان ارك مراجعه نمایند

شرکت ملی نفت ایران

استخدام کارگر ساده

شرکت ملی نفت ایران به تعدادی کارگر ساده مرد جهت خدمت در شهرهای مشهد ـ نیشابور ـ تربت حیدریه با شرایط زیر نیازمند است:

۱ـ دارا بودن حداقل مدرك چهارم ابتدائی یا دوم پیکار با بیسوادی
۲ـ دارا بودن برك خاتمه خدمت وظیفه عمومی یا معافیت دائم
۳ـ حداکثر سن ۳۰ سال تمام (متولدین ۲۵۰۵ ببالا)
٤ـ ملیت ایرانی
۵ـ شاغل نبودن در ادارات‌دولتی و یا وابسته بدولت
٦ـ تائید صحت مزاج توسط بهداری شرکت ملی نفت ایران

داوطلبان واجد شرایط می‌توانند جهت ثبت‌نام و انجام مصاحبه با در دست داشتن اصل وفتوکپی مدرك تحصیلی ـ نظام‌وظیفه ـشناسنامه عکس‌دار (۵برك فتوکپی) ۱۵ قطعه‌عکس ٤ × ٦ در تاریخ۱۸ر۱۱ر۳۵در مشهدبه‌نشانی شرکت‌ملی نفت‌ایران فروش وپخش محلی مراجعه نمایند.

ضمنا متقاضیان باید متولدو ساکن هریك از شهرهای نامبرده بالا باشند درغیر اینصورت با آنان مصاحبه بعمل نخواهد آمد.

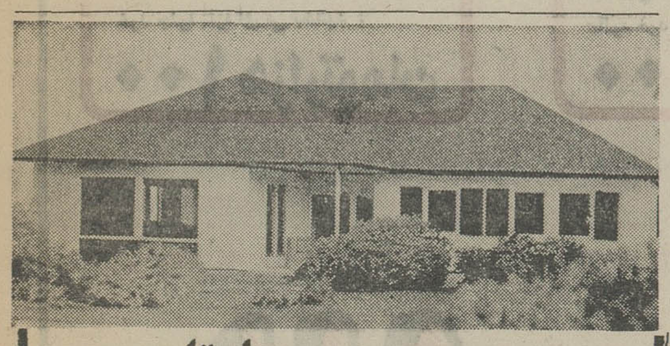

خانه های پیش ساخته هارتل

نماینده انحصاری: شرکت بوئر

بولوار الیزابت ـ کاخ شمالی ـ شماره ۷۸

تلفن ۶۵۴۹۱۱

درهای پیش ساخته چوبی ساخت فنلاند وارد شد

باچهارچوب وقفل و لولا آماده نصب بااندازه های استاندارد

شرکت پارسوماش ۸۳۱۸۵۵

از شهرستانها نماینده فعال و معتبر میپذیریم

شرکت کارتن سازی میهن

یکی از واحدهای صنعتی درتهران تعدادی کارمند دفتری باحقوق و مزایای مکفی استخدام مینماید:

۱ـ کمك حسابدار مرد با حداقل تحصیلات در حدود دیپلم با ۳سال سابقه‌کاروانجام خدمت زیر پرچم

۲ـ ماشین‌نویس‌و بایگان‌مرد حداقل‌تحصیلات دوره اول متوسطه باسابقه دوسال کار و انجام خدمت زیر پرچم

واجدین شرایط همه‌روزه به استثناء پنجشنبه ها از ساعت ۸صبح تاه ر٤ بعدازظهر به دفتر شرکت‌واقع درخیابان‌بوذرجمهری غربی‌ساختمان ۱۲۰ طبقه دوم مراجعه نمائید.

آگهی استخدام

شرکت سهامی شعله خاور جهت کارتمام‌وقت در تهران افراد واجد شرائط زیر را بهمکاری دعوت مینماید:

۱ـ کارمندمرد برای‌امورپیمانکاری

ـ دارای مدرك‌تحصیلی: لیسانس بازرگانی یا لیسانس سایر رشته هائی که با شرایط کار مطابقت نماید.
ـمسلط بزبان انگلیسی
ـ داشتن حداقل پنج سال سابقه کار درامور بازرگانی ـ اداری ـ روابط عمومی ـ عقد قرارداد ها ـمکاتبات انگلیسی ـ تماس و مذاکره با مشتریان
ـ سن: حداکثر ٤۰ سال
ـ دارا بودن برك خاتمه خدمت یا معافیت دائم

۲ـ کارمند مرد برای‌کنترل اسناد وتهیه آمار

ـ دارای مدرك تحصیلی: لیسانس بازرگانی و یا دیپلمه که با شرایط کار مطابقه نماید.
ـ آشنائی بزبان انگلیسی
ـ کاملا دقیق و داشتن حداقل ۳ سال سابقه کار در کنترل اسناد ـ تهیه آمار و آشنائی به کاتالوك های فنی یا فعالیت های مشابه
ـ سن: حداکثر ٤۰ سال
ـ دارا بودن برك‌خاتمه خدمت یا معافیت‌دائم

لطفا داوطلبان تقاضای خود را با دستخطوذکر سوابق و نشانی کامل به آدرس شرکت شعله خاور خیابان تخت جمشیدـچهار راه بهارقسمت امور پیمانکاری ارسال دارند.

یا از ساعت ۲ الی۵ بعداز ظهر با تلفن های ۸ـ۸۲۹۰۲۷ تماس بگیرند.

آگهی استخدام

صنایع آموزشی (شرکت سهامی خاص)

به‌افراد واجدشرایط ذیل نیازمند است.

۱ـ انباردار ـ دارای ۵ سال سابقه انبارداری‌و ضامن معتبر ـسن بین۲۵ الی۴۰ سال ـآشنا بزبان انگلیسی ۱ نفر
۲ـ کمك انباردار ـ دارای ضامن معتبر ـ سن ۲۵ الی ٤۰ سال ۲ نفر
۳ـ نگهبان انبار ـ دارای سابقه نگهبانی و ضامن معتبر ـ سن ۲۵ الی ٤۰ سال ۲ نفر

متقاضیان میتوانند همه روزه بین ساعت ۱٤ الی ۱۵ به صنایع آموزشی (شرکت سهامی خاص) واقع درسلطنت آباد روبروی بوستان ۳ مراجعه نمایند.

استخدام

یك شرکت تولیدی واقع‌در جاده مخصوص کرج برای قسمت اداری خودیك نفر منشی با تسلط کامل به ماشین‌نویسی فارسی نیازمند است.

داوطلبان میتوانند تقاضای خود را با ذکر مشخصات کامل و سوابق‌کار و نشانی و شماره تلفن بانضمام یك قطعه‌عکس ٤ × ٦ به نشانی صندوق‌پستی ۱۱۸٤ـ۱۲ و یا بین ساعت۱۸الی ٤ بعدازظهر به تلفن ۹۵۵۷۱۷ مراجعه فرمایند.

نیروی دریائی شاهنشاهی

نیروی دریائی شاهنشاهی تعدادی غیر نظامی را بصورت رسمی وغیر رسمی در تخصصهای مشروحه زیر باحقوق‌ومزایای مکفی، میپذیرد

مدرك تحصیلی	مدرك تخصصی	محل خدمت
دکترا	جراحی	سیرجان
فوق لیسانس	علوم کامپیوتری (آشنائی کامل بزبان انگلیسی)	تهران
لیسانس مهندسی	علوم کامپیوتری « «	تهران
لیسانس	علوم‌اداری‌ومدیریت(آشنائی کامل‌بزبان‌انگلیسی)	تهران
لیسانس	زبان انگلیسی (آشنائی کامل بزبان انگلیسی)	پایگاه دریائی بندرپهلوی
فوق دیپلم	علوم و ریاضیات (آشنائی کامل بزبان انگلیسی)	تهران
سوم‌متوسطه‌یابالاتر	تلفن‌چی	تهران، بوشهر

داوطلبین فوق میتوانند همه‌روزه باستثنای ایام تعطیل و پنجشنبه‌ها جهت ثبت‌نام و کسب اطلاعات بیشتربه نیروی‌دریائی شاهنشاهی‌واقع در خیابان عباس‌آباد روبروی پمپ بنزین‌حدفاصل خیابانهای میرعماد و دریای نور مراجعه نمایند. م‌الف ۲۵٤۲۹

باپمپهای‌مخصوص لجن‌کش ۹٦۲۲۵۳

تخلیه‌چاه

و لوله بازکنی شبانه‌روزی شاهرضا تلفن ۷٦۷٦۷۳ در تمام نقاط تهران

تخلیه چاه

تعمیرچاه و لوله‌بازکنی‌فوری هما ۵٤٦٤۱٦

تخلیه چاه فوری

تلفن ۵٤۸۱٦۸

تخلیه چاه کاوه
تخلیه چاه متر مکعب ۵ تومان ۷٦٦۷۳۳

تخلیه‌چاه ۹۵۳۸٦۸ متر مکعب ۵ تومان

تخلیه وتراش چاه متر مکعب ۸ تومان ٦٦۵۲۷۰ ٦٤۸۵۵۲

تخلیه چاه فاضلاب ـ اوان فوری تلفن ۵۵۰۵۵٦ دوروبیرو

تخلیه‌چاه

★ فوری ★
٦۲۸۰٤۷
۹۲۱٦۹۷

تخلیه چاه و لوله‌بازکنی ٦٦۷۹۱۳

آژیرلاك LUCK

آژیر لاك شمارا ازنشت گاز مایع و طبیعی با خبر میسازد.

نماینده انحصاری در ایران

شرکت‌ان.کی.تکنیک

تلفن‌پخش ۸۵۳۹۹٤ ـ از تهران وشهرستان ها نماینده‌فعال میپذیریم.صندوق‌پستی ۷٤۱ر٦٤

گروه‌فرهنگی‌هدف

برای سری دوم تك‌درس کلاسهای ششم طبیعی وریاضی کلاسهای راهنمائی و نظری و کنکور همگانی ثبت‌نام میکند.

۱ـ دبیرستان شماره یك خیابان امیریه‌کوچه البرز تلفن ٦٤۷۹۷٦
۲ـ دبیرستان شماره ۳ خیابان ژاله کوچه فلاح تلفن ۳٦۱۰۸۰
۳ـ دبیرستان شماره ٤ خیابان شاه نزدیك چهارراه شیخ‌هادی تلفن ٦٤۷۸۵۲

جرثقیل وتریلی توکل

بهترین موسسه جرثقیل درایران از ۵ الی ۱۵۰ تن

میدان شاه ـ خیابان ری ـ پلاك ۷۱۳ تلفن ۱۷ الی ۳۵۸۵۱۱

فیات ۱۳۱و۱۳۲

شاهکار صنایع ایتالیا

نمایندگی پخش: شرکت تریلرماشین.

: تهران خیابان ملت شماره ۸۰

تلفنهای ۵ـ۳۱۳۱۱٤ و ۷ـ۳۱۸۲۱٦

شرکت ترانس هیل

«با مسئولیت محدود»

حمل و نقل بین المللی

ترخیص کالا ازگمرکات ایران واردات وصادرات

از تاریخ ۱٦ر۱۱ر۲۵۳۵شاهنشاهی به ساختمان جدید واقع در خیابان تخت‌طاوس شرقی روبروی خیابان آق‌اولی پلاك ۳۷

تلفن‌های ۸٤۱۲۹۹ـ۸٤۸۵۰۰

C&L

ASSISTANT MANAGER (TRAINEE)

Our client, an International Company with fast growing operations in Iran, requires a dynamic person to support management in it's different tasks.

The post should provide a younger man who has yet to develop his full potential, with excellent management experience. There will be a training period after which the new employee will gradually get more responsibility, in line with his own development and with the further growth of the company. The successful candidate will be an Iranian around the age of 25, having completed his military service, with a good knowledge of English. He is more likely to be a graduate accountant or having some years of experience in lieu of a degree.

Applicants should phone Personnel Selection at 837313-18 or call personally at No. 3, Kuche Kalaam, North Iranshahr Avenue, Tehran.

هواپیمائی ملی ایران

استخدام‌مراقب‌پرواز

هواپیمائی‌ملی‌ایران «هما» درسال جاری گروه‌تازه‌ای از جوانان علاقمند را با برخورداری‌از مزایای‌ویژه وطی‌دوره آموزشی‌بعنوان مراقب پرواز برای پرواز های داخل و خارج کشور استخدام مینماید

شرایط استخدامی

۱ـ جنسیت مرد
۲ـ تابعیت ایران
۳ـ دارا بودن برك پایان‌خدمت‌وظیفه
٤ـ دیپلم کامل متوسطه
۵ـ حداقل قد ۱٦۷ سانتی‌متروزن متناسب باقد
٦ـ حداقل سن ۲۰ سال وحداکثر ۲۷ سال تمام.
۷ـ قبول شدن در آزمایشات‌انتخاب.
۸ـ قبول شدن در آزمایشات‌پزشکی طبق استاندارد (هما).
۹ـ سپردن تعهد ۵ سال‌خدمت
۱۰ـ شاغل نبودن در دستگاه‌های دولتی.

از داوطلبان واجد شرایط‌تقاضامی‌گردد در روز های تعیین شده‌ذیل:
از حرف الف تا د از ساعت۳۰ر۱ الی ٤ بعداز ظهر روزپنجشنبه
از حرف ذ تا غ از ساعت ۳۰ر۸ الی ۱۱ صبح روز جمعه ۱۵ بهمن
از حرف ف تا ی از ساعت ۳۰ر۲الی ۵بعداز ظهر روز جمعه ۱۵بهمن.
با در دست داشتن فتوکپی(پایان خدمت وظیفه، مدرك‌تحصیلی، صفحه اول شناسنامه)ودو قطعه‌عکس‌به اداره‌استخدام (هما)واقع‌درخیابان تخت‌طاوس نبش روزولت جهت‌انجام‌مصاحبه مراجعه فرمایند.

آگهی فروش ساختمان اداری وانبار

قطعه‌زمینی بمساحت ۳۰ هزار متر مربع واقع در اراضی دولت‌آباد بر جاده شهرری با مشخصات‌زیر بفروش میرسد.

سالن سرپوشیده‌انبار به‌مساحت ۱۰۷۰۰ مترمربع

سالن‌اداری باتأسیسات‌حرارت مرکزی بمساحت ۱۲۰۰ مترمربع

برق ۱۰۰ آمپر

تلفن ۵ رشته

متقاضیان برای کسب اطلاعات بیشتر از ساعت ۸ الی ۳۰ر۱٦ در روزهای غیر تعطیل باتلفن ۵۹۲٦۵٤ تماس حاصل نمایند.

۱۰ گنج

جایزه بلیط های نوروزی

این بزرگترین جایزه تاریخ بخت آزمائی است

گنج اول

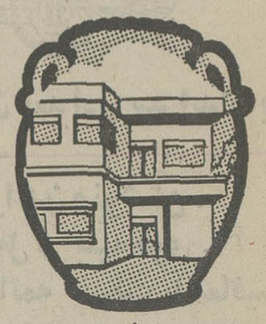

خانهٔ دلخواه

شما بادریافت یک میلیون تومان پول نقد میتوانید خانه یاآپارتمان دلخواه خود را درتهران یاشهرستان خریداری کنید.

یک میلیون تومان

گنج دوم

ویلای کنار دریا

شما بادریافت ۵۰۰ هزارتومان ، میتوانید درکرانه های خزر ودرهرنقطه که آرزودارید ویلای دلخواهتان را خریداری نمائید.

۵۰۰ هزارتومان

گنج سوم

سکّه های طلا

بادریافت ۵۰۰ هزارتومان ارزش سکه‌های پهلوی طلا ، شما میتوانید این پول را بهر مصرف سازنده ای برسانید.

۵۰۰ هزارتومان

گنج چهارم

باغ ییلاقی

شما که عاشق طبیعت وپرورش گل ودرخت هستید ، با ۲۰۰ هزارتومان میتوانید باغ دلخواهتان را خریداری کنید.

۳۰۰ هزارتومان

گنج پنجم

اتومبیل دلخواه

۲۰۰ هزارتومان پول بشما پرداخت میشود تاهرنوع اتومبیلی‌راکه مورد پسندشماست بدلخواه خود خریداری نمائید.

۲۰۰ هزارتومان

گنج ششم

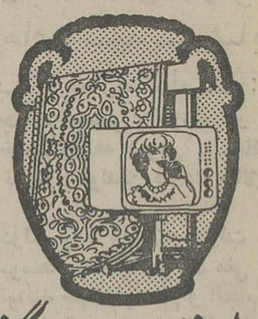

قالی وتلویزیون رنگی

شما با ۱۰۰ هزارتومان وخرید تلویزیون رنگی ، قالی تبریزوقالیچه اصفهان به‌خانه خود جلوه تازه ای می بخشید.

۱۰۰ هزارتومان

گنج هفتم

بورس تحصیلی

شما بادریافت ۱۰۰ هزارتومان‌هزینه بورس تحصیلی ، میتوانیداین مبلغ را به‌تحصیلات عالیه خود یافرزندانتان اختصاص دهید.

۱۰۰ هزارتومان

گنج هشتم

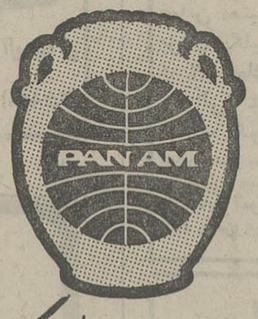

دور دنیا باپان امریکن

شما با ۲ بلیط سفر دور دنیا ودریافت ۱۰ هزار دلار برای خرید ، همراه کسی که دوستش دارید به یک سفر رویائی‌میروید.

باضافه ۱۰ هزاردلار

گنج نهم

سری جواهر

۱۰۰هزار تومان پول برای خرید جواهر ، بشما پرداخت میشودتاسری جواهرایده‌آل خودرا ، خریداری کنید.

۱۰۰ هزارتومان

گنج دهم

اثاث منزل

۱۰۰ هزارتومان ، برای خرید اثاث خانه ازمبل ولوستر گرفته تاماشین لباس شوئی ووسایل مدرن ، بشما پرداخت میشود.

۱۰۰ هزارتومان

ارزش کل جوایز

۳ میلیون تومان

ازهمین امروز با خرید بلیطهای نوروزی، درتسخیر شانس پیشقدم شوید، چه بسا شانس بزرگ درهمین بلیطهائی باشد که در اولین روز های انتشار خریداری می کنید.

با داود رشیدی کارگردان ، بازیگر وسرپرست واحد نمایش تلویزیون

نبض تئاتر ایران در شهرستانها میزند

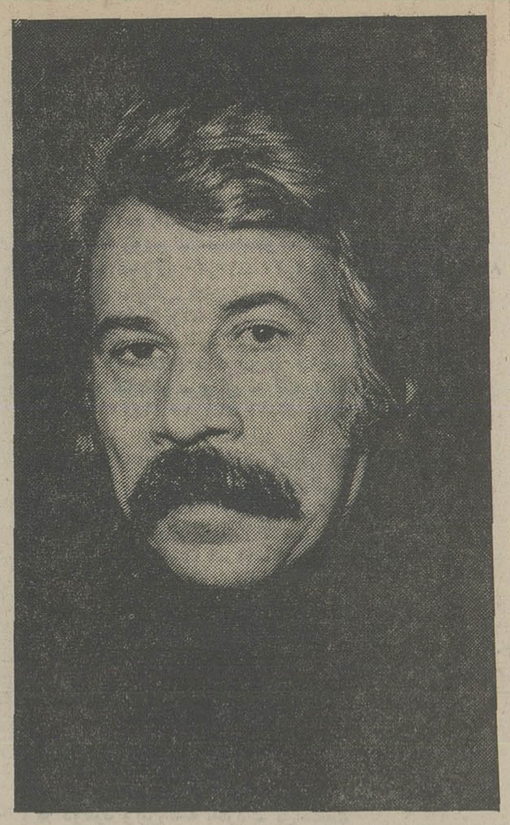

داود رشیدی

نمایش ساموئل و پیرزن رافروردین ماه بروی صحنه خواهم آورد

با داود رشیدی سرپرست واحد نمایش تلویزیون ، کارگردان و بازیگر باسابقه تئاتر و سینما ، درباره تئاتر شهرستانها ، فعالیتهای نمایشی تلویزیون و کارهائی که در تدارک آن است ، گفتگوئی داریم .

★ یکی از مواردی که تئاتر کشور ما را دستخوش وقفه کرد بی‌توجهی به تئاتر در شهرستانهابود. البته درپارهیی از شهرها تئاترهایی وجود دارد که سابقه‌ی سی چهل ساله دارند ولی نه آن نوع تئاتری که شما و همکارانتان پایه‌گزاری کنید. درین مورد می‌بینیم که از جانب شما باین مهم توجه خاصی میشود و ارتباط هایی باگروه‌های تئاتری درسطح کشوربرقرار میسازند. میخواستیم درباره‌ی‌کسانیکه بعنوان مربی یا ارشادکننده به شهرستانها میروند اطلاعاتی کسب کنیم .

داود رشیدی : شاید لازم به توضیح نباشد ـ این واقعیت از خلال برنامه‌ها آشکار است که تئاتر شهرستانهااز دیدگاه تلویزیون اهمیت خاصی دارد و نیم بیشتر فعالیت‌های ما مصروف به اینست که تئاتر شهرستانها را رونق بدهیم و یا اگر در شهرستانی تئاتر وجود ندارد، گروه‌های سیار به آنجا بفرستیم تا زمینه‌برای ایجاد تئاتری مختص به آن شهرستان فراهم شود. البته سهم عمده‌ی اینکار نصیب وزارت فرهنگ و هنر میشود که تاکنون درین موردقدمهای موثری برداشته است. برنامه های ما برای شهرستانهامفصل است از جمله ایجاد مراکز فرهنگی در برخی ازشهرستان ها بهیاری سازمان رادیو تلویزیون ملی ایران . البته گاهی درمورد تئاترشهرستان ها با اشکالاتی‌مواجه‌میشویم. از فرستادن برنامه‌های ضبط شده بصورت نوار تلویزیونی و یا تئاترهای صحنه‌ی به شهرستانها نتیجه‌ی‌صددرصد عاید نمیشود بلکه بهبودکیفیت کار بایدبدست‌خود شهرستانی ها و البته با راهنمایی های لازم انجام پذیرد . بارها به گروههای شهرستانی خبر داده‌ایم که هرگاه نمایشی در دست اجرا و یا حتی تمرین داشتند ما را آگاه سازند تا کارشناسانی برای رفع‌نقایص به آن شهرستان بفرستیم و اگر نمایش درحد مطلوب بود نسبت به ضبط آن اقدام کنیم. در حال حاضر جنبش امیدوار کننده‌یی در شهرهای ایران پدید آمده و برنامه‌تئاتر همباین جنبش وشورو هیجان کمک میکند . باید اذعان کنم که درجریان جشنواره تئاتر متوجه این واقعیت شدیم که بازی بچه‌های شهرستانی‌درحد عالی بود ولی از جهت تهیه و کارگردانی نکات‌ضعف‌متعدد داشت و این بدان معنی‌است که ذوق و استعداد و شور بحد کافی وجود دارد وتنها تعلیم و تربیت است که‌میتواند این جریان تند و شوق انگیز را به مسیر اصلی خود بیفکند .

★ گرفتاریهای اداری که‌نیمی از وقت شما راگرفته لامحاله بر فعالیت‌های شخصی شما درزمینه‌ی کارگردانی و بازی تاثیر داشته است.آیا در محدوده‌ی فعالیت های اداری مسایلی پیش می‌آید که بتوانید این کمبودرا جبران‌سازید؟ منظور راهنمایی گروه های‌نمایشی تازه پا و حمایت‌از هنرمندان جوان وتك‌گرا و ایجاد تسهیلات برای برنامه های تئاتری و مسایل دیگری ازین قبیل است ؟

داودرشیدی ـ فعالیت های اداری من طبعا مقدار زیدی از وقتم را در طول روز بخوداختصاص میدهد بطوری که بندرت میتوانم در فیلمی شرکت جویم و یاشخصا تئاتری رابرگزار نمایم بنابراین کمبودی‌که به آن اشاره کردید همیشه در من هست و باعث‌میگردد که علی‌رغم فرصت اندك گاهی گریزی بزنم و در فیلمی شرکت جویم و یانمایشی را شخصاتجربه نمایم . ناگفته نگذارم که براه انداختن ضبط یك برنامه و کمك به گروه های تئاتری نیز خود رضایتی در من بوجود می‌آورد که کمبود های عاطفی مرا بمقدارزیادی جبران مینماید.

★ خاطره‌ی بازی‌های جالب‌شما در «انتظار گودو»و «اوژنی گرانده» وسایر نمایش ها هنوز از یادها نرفته است آیا درحال حاضر نمایشی در دست بازی‌و یاکار ـ گردانی دارید و یا اصولا به علت درگیری با مشکلات اداری فعلا دور بازی‌و کارگردانی را قلم گرفته‌اید ؟

رشیدی: البته در حال حاضر فعالیتی به‌آن صورت که انتظار دارید ازعهده من ساخته نیست چون با مشکل‌وقت دست‌به‌گریبان هستم ولی درعین حال سعی دارم لااقل سالی دونمایشنامه را بروی صحنه بیاورم.درموردبازی در فیلمها اگر فرصتی باقی بماند و سناریوی باب سلیقه‌ام پیدا شود وبه‌کارگردان فیلم نیز معتقدباشم علی‌رغم همه‌ی گرفتاری ها درآن شرکت خواهم جست. هم اکنون نمایشنامه « ساموئلو پیرزن » را که‌اثری از یك نویسنده‌ی‌جوان فرانسوی بنام « ویکتور هوگو » است در دست تمرین دارم. این نمایشنامه قرار بود در پانزده دیماه در تالار مولوی بروی صحنه برود ولی بعلت بیماری زیردست جراح‌افتادم واین مهم به عهده تعویق افتاد. درحال حاضرامیدوارم که بتوانم آنرا در اوایل‌فروردین بروی صحنه ببرم.

★ آیا میان گروه های‌تئاتری در شهرستان ها و تهران تماس هایی برقرار میشودو اگر میشود این ارتباط چگونه است؟

رشیدی ـ مادرصدد هستیم گروه هایی در شهرستان هاتربیت کنیم . مثلا یك گروه‌دررفسنجان، برای این که‌این گروه بتواند پایدار بماند و بفعالیت خود ادامه دهد نخست به پول و بودجه نیاز داریم. فی‌المثل برآورد کرده‌ایم که ایجاد یك تئاتر کوچك بهمراه سایر مخارج از قبیل اجاره،حقوق متصدیان ، تمرینات و سایرامور، ماهی در حدود بیست هزار تومان برآورد میگردد .

ده هزار تومان ازین مبلغ را سازمان رادیوتلویزیون ملی‌ایران می پردازد . ده هزار تومان بقیه را اهل محل باید تامین کنند. در عمل مشاهده میشودکه‌شهری مثلا مانند رفسنجان در مراحل‌اول بزحمت قادر به پرداخت ماهی ده هزار تومان ـنیمی از مخارج ـ خواهدبود. بنابراین با استفاده‌از امکانات اداری و دولتی میکوشیم بطریقی این کمبود را برطرف سازیم تاجوانان رفسنجانی بتوانند ذوق خود رادرزمینه‌ی تئاترپرورش دهند. ملاحظه میکنیدکه قضیه خیلی ساده برگزار نمیشود.

★ میدانیم که نمایشنامه‌نویس کم‌داریم و این رشته از نگارش در ادبیات منثور ما فقیر است. درین زمینه چه امید هایی وجود دارد ؟

رشیدی: درنظر داریم یك‌کارگاه نمایشنامه نویسی ترتیب دهیم . درین کارگاه سعی خواهیم کرد فن نمایشنامه نویسی را تدریس کنیم و فرآورده های شاگردان را بمرحله‌اجرادربیاوریم. صرفنظر ازاین مورد چون سناریست و نمایشنامه نویس تلویزیونی نیز مورد نیاز مبرم است درین زمینه نیز فعالیت های مستمری خواهیم داشت.

★ مساله‌ی‌دیگر پرورش‌بازیگران مستعد است. درحال حاضر اکثر بازیگران شهرستانی روی‌سابقه‌ای که از دوران مدرسه داشته‌اند ویا صرفا روی علاقه و استنباط‌شخصی به تئاتر روی می‌آورند . واضح است که نخستین شرط برای بازیگر شدن استعداد است ولی بلافاصله پس از استعداد آموزش و راهنمایی و شناخت تکنیك های تئاتری نیز ضروری بنظر میرسد. برای رفع این کمبود هاچه تدبیر هایی اتخاذ کرده‌اید؟

داود رشیدی: ما هر ماه بجای شوی سازو ضربی‌یك نمایش خوب از شبکه پخش میکنیم . این تئاتر ها هم اکثرا از شهرستان‌ها است. چون عده‌یی از تماشاگران تلویزیون شکایت داشتند که برنامه های تئاتری دیر وقت‌پخش میشود . ساعت پخش آنرا تغییر دادیم تاگروه بیشتری بتوانند از آن بهره‌ور شوند. فکر میکنم این موضوع بتواند برای تماشاگران شهرستانی ما آموزشی وتجربه‌یی باشد.

★ آینده‌ی تئاتر را برصحنه و در تلویزیون چگونه می ـ بینید ؟آیا تلویزیون باامکانات فنی خود و گسترش وسیع می تواند راهگشای فعالیت جوانان و مشتاقان این هنر باشد ؟و ازسمان نمایش های تلویزیون و تئاتر کدامیك اصالت بیشتری دارد؟ در تئاتر بازیگر ناگزیر است بدون وقفه بازی کند و اگر اشتباه‌در کارش رخ‌دهد فرصت آنرا ندارد که بتواند آنرا جبران نماید زیرا خطای او بدون واسطه در معرض قضاوت و داوری فوری و مستقیم تماشاگران قرار میگیرد ولی در تلویزیون امکان ضبط به دفعات وجود دارد و ازاینرو در آخر کار نواری شسته و رفته بدست می ـ آید که آبروی بازیگران را حفظ میکند با این حساب ظاهرا بازیگران تئاتر ترجیح میدهند در نمایشنامه های تلویزیونی بازی کنند. شما کدامیك را ترجیح میدهید؟

رشیدی : چیزی که تئاتر رادر برابر سینما و تلویزیون حفظ می کندو موجودیت آنرا استقلال می بخشد «زنده بودن » آنست تئاتر با لحظه‌ها، نفسهاو زندگی‌ها سرو کار داردخاصیت زنده بودن تئاتر را هیچ هنر دیگری دارا نیست . لذتی که بازیگر تئاتربر روی سن احساس میکند چیزی است که در قالب کلام نمی گنجد و برای من و هر هنرپیشه‌ی تئاتر همان شورو هیجان و دلهره ری صحنه به دنیایی می‌ارزد. بگذریم ازاین که بازیگران تئاتر کمك های زیادی به سینما و تلویزیون کرده‌اند ولی تئاتر در مفهوم مطلق خود هنر والایی است که‌ازویژگی های منحصر بفرد برخوردار است.

امروز در تهران

نگارخانه‌سامان

نمایشگاهی از آثار مارکوگریگوریان
بازدید ۱۰ـ۱و۴ـ۷ بعدازظهر
نشانی : بلوار الیزابت ، ساختمان‌سامان بلوک ۲

نگارخانه شهر

طرحهائی از فرامرز پیل‌آرام
تا ۳۰ بهمن ماه ادامه دارد
بازدید ۱۰ صبح تا ۷ بعدازظهر
نشانی : خیابان بزرگمهر، شماره ۸۶

گالری‌سیحون

نمایشگاهی از آثار محسن سهیلی ـ خوانساری
بازدید ۴تا۷ بعدازظهر
نشانی : خیابان وزراء خیابان چهارم

نمایش

فیلم اسب از یاماتو
بازیرنویس انگلیسی
دوشنبه ۱۱ بهمن ساعت ۱۸ و ۲۱
فیلم افسانه جودو
از اکیراکوراساوا
سه شنبه ۱۲ بهمن ساعت ۱۸ و ۲۰
نشانی : تالار نمایش وزارت فرهنگ‌وهنر بهار، خیابان کمال‌الملک

نگارخانه‌زند

نقاشیهای رائفل مهدوی
بازدید ۱۰ صبح تا۷ بعدازظهر
نشانی : خیابان جردن، بالاتر از ظفر، خیابان نورشماره ۳۲

خانه‌آفتاب

نقاشیهای اسد معزالدین طباطبائی
تا ۱۷ بهمن
بازدید ۹ تا ۱بعدازظهر و ۴تا۸ بعدازظهر
نشانی : روزولت ، مقابل دانشسرایعالی

گالری‌لیتو

نمایشگاه آبرنگ ناصر عصار
بازدید ۱۱ تا ۱ بعدازظهر ۵ تا۷بعدازظهر
نشانی : خیابان آبان جنوبی

نگارخانه ایران

آثار نقاشی رحمت‌الله رفیقی
بازدید از ۵تا۸ بعدازظهر
نشانی : خیابان‌شاهرضا، خیابان‌دانشگاه شماره ۲۰

نگارخانه‌مهرشاه

مروری برآثار جلیل رسولی
از ۱۶ بهمن
بازدید ۱۰ صبح تا ۱ بعدازظهر و ۴ تا۸ بعدازظهر
نشانی : آپادانا ، جنب نوبخت

باشگاه ارامنه

نمایشگاه نقاشی سداآدامیان
بازدید ۶ تا۹ بعدازظهر
نشانی خیابان فرانسه ، نبش‌خارک

تالارنقش

نمایشگاه دوم کامبیز درمبخش (آثار چاپ شده در مطبوعات)
تا ۱۷ بهمن ادامه دارد
بازدید ۵ تا۸ بعدازظهر
نشانی : میدان کندی جنب دانشکده‌علوم تربیتی

تالارعبید

مشاهیر جهان از دیدیوید لی‌واین
بازدید از ۸ تا ۱۴ و ۱۷ تا ۱۹٫۳۰
پنجشنبه و جمعه تعطیل است
نشانی: ۲۱آذر تالار مولوی،ساختمان‌امور دانشجوئی شماره ۶

نگارخانه‌هنرجدید

نمایشگاهی از آثار نقاشان و مجسمه ـ سازان معاصر بمناسبت بیستمین سالگرد گالری هنرجدید بازدید از ۶ بعدازظهر
نشانی : خیابان تخت جمشید شرقی ، کوچه طباطبائی مقدم

کارگاه‌نمایش

برنامه‌ای از مرکز حفظ واشاعه موسیقی موسیقی با همکاری خوانندگان : پریسا، فاطمه واعظی ، سید نورالدین رضوی به سرپرستی دکتر صفوی تا ۱۲ بهمن
صدای اول
نمایشی از سیاوش تهمورث
از۸ تا ۳۰ بهمن
تلفن ۶۴۴۶۸۸

تالار۲۵شهریور

کسب و کار خانم وارن
نوشته جرج برناردشاو
کارگردان هرمز هدایت
شروع اجرا ۷٫۳۰ بعدازظهر جمعه‌ها ۵بعدازظهر
نشانی خیابان جنوبی پارکشهر
تلفن رزرو ۵۲۵۴۴۴

داستانی نه‌تازه

نویسنده مهدی هاشمی
کارگردان داریوش فرهنگ
شروع ۸ بعدازظهر جمعه‌ها ۵بعدازظهر
نشانی ۲۱ آذرشماره ۶
تلفن رزرو: ۹۳۲۹۹۹

انستیتوگوته

فیلم منافع بانک نمی‌تواند همان منافع لینابراکه‌باشد
نویسنده وکارگردان برنهارد زینکل
دوشنبه ۱۱ بهمن ساعت ۲۰ شهرقصه

تالاررودکی

برنامه فوق‌العاده بین‌المللی
باله و آوازهای گروه باسک به‌وسیله‌گروه «اتورکی» از فرانسه
سرپرست: فیلیپ‌اویهاموبورو
۱۱بهمن ساعت۸بعدازظهر۱۲بهمن ساعت۵٫۳۰و ۸٫۳۰ خیابان ارفع .

سینمای آزاد

فیلم تنگنا
ساخته امیرنادری
سه شنبه ۱۲ بهمن ساعت ۹ بعدازظهر در سینما سینه‌موند (مخصوص اعضاء)

باهمکاری ۲۰ گروه فرهنگی ازجمله البرز ـ آذر ـ اتفاق ـ پرند ـ جاویدان ـ خوارزمی ـ خرداد ـ زاگرس ـ سازمان آموزش مکاتبه‌ای کنکور دانشگاهها ـ کورش هرجان ـ نیاگان وهشترودی

ویژه داوطلبان کنکور پنجم و ششم متوسطه و دوره نظری

آموزش دریاها و دریاچه‌های ایران

پرویز رنگچی

نام دریا و دریاچه	طول به کیلومتر	عرض به کیلومتر	مساحت به کیلومتر مربع	عمق به متر	ارتفاع به متر	محل	ملاحظات
مازندران (ابسکون خزر ـ کاسپین گرگان)	۱۲۶۰ (طول سواحل)	۲۰۰ـ۵۵۰ ۶۳۸۰	۴۲۴۰۰۰ و ۹۹۲ متعلق به ایران	۱۰۰۰ـ۱۶	۲۲ از دریای سیاه	شمال ایران	مرداب پهلوی‌خلیج گرگان میانکاله (بریدگی مهم)
خلیج فارس	۸۰۰	۱۸۰ـ۲۵۰	۲۵۰۰۰	۱۰۰	ـــــ	جنوب ایران	خورموسی ـ خوردورق
دریای عمان	۵۵۰	ـــــ	ـــــ	۷۰۰ـ۵۰	ـــــ	جنوب ایران	خلیج گواتر
رضائیه	۱۳۰	۵۰	۶۰۰۰ / ۳۵۰۰۰	۱۶ـ۵	۱۲۰۰	شمال ایران	شور ـ ۲۳٪ ملاح دارد
قم (حوض سلطان ـ ساوه)	۸۰	۳۰	ـــــ	ـــــ	ـــــ	شرق قم	شور
نیریز (بختگان)	۱۰۰	۳۰	ـــــ	ـــــ	۱۵۵۰	شرق شیراز	شور
مهارلو	۵۰	۱۲	ـــــ	ـــــ	ـــــ	جنوب شرقی شیراز	شور
پریشان (فامور)	۸	۳	ـــــ	ـــــ	ـــــ	شرق کازرون	شیرین با ماهی
هامون	ـــــ	ـــــ	ـــــ	ـــــ	۳۶۰	بین ایران و افغانستان	شور

سئوالات ادبیات کنکور

مهدی احسانی

(۱) ـ شور عشق تازه‌ای دارد مگر دل؟ کاین چنین خاطرم امروز از غمهای دیرین فارغ است
کدام پاسخ به ترتیب دربارهٔ (خاطر) و (غمها) و (فارغ) درست است
۱ـ مسند ـ مسندالیه ـ مفعول ۲ـ فاعل ـ مسند ـ مفعول ۳ـ مسندالیه ـ مسند ـ مفعول ۴ـ مسندالیه ـ مفعول ـ مسند
۲ـ مه روشن، میان اختران پنهان نمی ماند
میان شاخه های گل، مشو پنهان که پیدائی
بیت فوق چند جمله دارد؟
۱ـ دوجمله ۲ـ سه جمله ۳ـ چهارجمله ۴ـ پنج جمله
(۳) ـ درباره کلمات (گفتار) و (خریدار) کدام پاسخ صحیح است
۱ـ هر دو اسم مصدر ۲ـ هر دو صفت فاعلی ۳ـ اولی صفت فاعلی، دومی اسم مصدر ۴ـ اولی اسم مصدر ـ دومی صفت فاعلی
(۴)ـ املای کدام کلمه با توجه به معنی مقابل درست است؟
۱ـ متبوع: موافق میل، دلنشین ۲ـ تحریز: برانگیختن ۳ـ نهب: غارت ۴ـ منهدم: شکست خورده
(۵)ـ معنی درست کلمه (ورع) چیست؟
۱ـ حرص ۲ـ پرهیزگاری ۳ـ زره آهنین ۴ـ دشمنی
(۶)ـ معنی درست کلمه (مخاوف) چیست؟
۱ـ جاهای ترسناک ۲ـ ترساندن ۳ـ ترسیدن ۴ـ خوف و وحشت
(۷) ـ املای کدام کلمه با توجه به معنی مقابل غلط است؟
۱ـ مؤونت: رنج و خرج ۲ـ تغابن: زیان بردن ۳ـ اقتصار: اکتفا کردن ۴ـ مهابا: ملاحظه وپروا
(۸)ـ درکدام یک از پاسخهای ذیل نام دوتن از نویسندگان عهد تیموری آمده است؟
۱ـ شرف الدین علی یزدی ـ خواجه نصیرطوسی
۲ـ عبدالرحمن جامی ـ قائم مقام فراهانی
۳ـ حافظ ابرو ـ رشیدالدین وطواط
۴ـ شرف‌الدین علی یزدی ـ حسین واعظ کاشفی
(۹)ـ (تاریخ بیهق) از کیست؟
۱ـ ابوالفضل محمدبن حسین بیهقی ۲ـ ابوالحسن علی‌بن زیدبیهقی
۳ـبهاءالدین محمدبن مؤید بغدادی ۴ـ ابوبکر محمدبن علی راوندی
(۱۰)ـ وان دست که پیش ارزوی دل
دیوار کشد به خام درگیرم
معنی بیت فوق چیست؟
۱ـ هر دستی که مرا از رسیدن به مقصود بازدارد به دیوار خواهم کوفت
۲ـ هرمانعی که مرا از رسیدن به ارزو بازدارد از پیش برمی دارم
۳ـ هرکس در راه من دیواری بکشد خراب میکنم
۴ـ هرکس پیش ارزوهای خود مانعی ایجاد کند من او را خام می پندارم.
(۱۱)ـ املای کدام کلمه با توجه به معنی مقابل غلط است؟
۱ـ قصاوت: سخت دل شدن، بیرحمی ۲ـ قصص: حکایتها ـ افسانه ها
۳ـقضبان: شاخه های درخت ۴ـ غضبان: خشمگین
(۱۲)ـ معنی و مفهوم کدام عبارت با بقیه اختلاف دارد؟
۱ـ آب با غربال پیمودن
۲ـ نقش برآب زدن
۳ـ آب از سرگذشتن
۴ـ باد درقفس کردن
(۱۳) ـ طی نگشته روزگار کودکی، پیری رسید
از کتاب عمرما فصل . . . . . افتاده است
کدام کلمه را درجای نقطه چین قراردهیم تا معنی بیت کامل گردد؟
۱ـ بهار ۲ـ شراب ۳ـ شباب ۴ـ خزان
۱ـ جلوه ها ۲ـ مرآ ۳ـ اهل دلی ۴ـ (م) درکردم

سؤال	پاسخ درست	سؤال	پاسخ درست
۱	۴	۹	۲
۲	۲	۱۰	۲
۳	۴	۱۱	۱
۴	۳	۱۲	۳
۶	۱	۱۳	۲
۷	۴		
۸	۴		

آموزش جبر و مثلثات ششم طبیعی

نجات‌الله خوش آهنگ

۱ـ معادله مثلثاتی $tg x + (2\sqrt{3}-3) cotg x = 2$ را حل کنید

۲ـ مختصات نقاط ماکزیمم ومینیمم نسبی تابع $y = \sin^2 x - 3\cos^2 x$ را درفاصله $(0, 2\pi)$ محاسبه کنید.

جواب سوال اول

$tg x + (2\sqrt{3}-3) cotg x = 2$

این معادله کلاسیک نوع دوم است. دوطرف آنرا در $tg x$ ضرب می‌کنیم

$tg^2 x + (2\sqrt{3}-3) \underbrace{tg x\, cotg x}_{1} = 2 tg x$

$tg^2 x - 2 tg x + (2\sqrt{3}-3) = 0$

$a \quad b \quad c$

$\Delta' = b'^2 - ac = \underbrace{1 - 2\sqrt{3} + 3}_{} = (\sqrt{3}-1)^2$

$tg x = \frac{-b' \pm \sqrt{\Delta'}}{a} = \frac{1 \pm (\sqrt{3}-1)}{1} \Rightarrow \begin{cases} tg x = \sqrt{3} \\ tg x = 2-\sqrt{3} \end{cases}$ (اختلاف در)

$tg x = \sqrt{3} \Rightarrow tg x = tg\frac{\pi}{3} \Rightarrow x = k\pi + \frac{\pi}{3}$

$tg x = 2-\sqrt{3} \Rightarrow tg x = tg\frac{\pi}{12} \Rightarrow x = k\pi + \frac{\pi}{12}$

جواب سوال دوم :

$y = \sin^2 x - 3\cos^2 x$ و $(0, \pi)$

برای تعیین مختصات نقاط Max و Min نسبی هرتابع باید از معادله مشتق آن مشتق گرفت ومشتق را بعداز ساده نمودن مساوی با صفر قرار داد، تا معادله‌ای حاصل شود . آنرا حل نمود تا x ها بدست آیند ، هریک از این x ها را به جای x در خود تابع قرار داد تا y بدست آید.

$y' = 2\sin x \cos x + 2\cos x \sin x \Rightarrow$

$y' = 4\sin x \cos x = 4(\underbrace{2\sin x \cos x}_{\sin 2x}) = 4\sin 2x$

$y' = 0 \Rightarrow \cancel{4}\sin 2x = 0 \Rightarrow \sin 2x = 0$

$2x = k\pi \Rightarrow x = \frac{k\pi}{2}$

x	y
0	0
1	$\frac{k}{2}$
2	π
3	—

$x = 0 \Rightarrow y = \sin^2 0 - 3\cos^2 0 = -3$

$x = \frac{\pi}{2} \Rightarrow y = \sin^2\frac{\pi}{2} - 3\cos^2\frac{\pi}{2} = 1$

$x = \pi \Rightarrow y = \sin^2\pi - 3\cos^2\frac{\pi}{2} = -3$

x	0		$\frac{\pi}{2}$		π
y'	0	+	0	—	0
y	-3	↗	1 MAX	↘	-3

سینما حافظ دزدناسناس

از کوچه پس‌کوچه های نیویورك تا محله های کثیف واسکله‌های‌خطرناك‌بندر مارسی این مامور زبردست و لجوج بدنبال قویترین باند قاچاقچیان مواد مخدربود.. ودر اینراه آنقدر پافشاری و بیباکی بخرج دادکه...

از امشب فقط در

سینمادیاموند

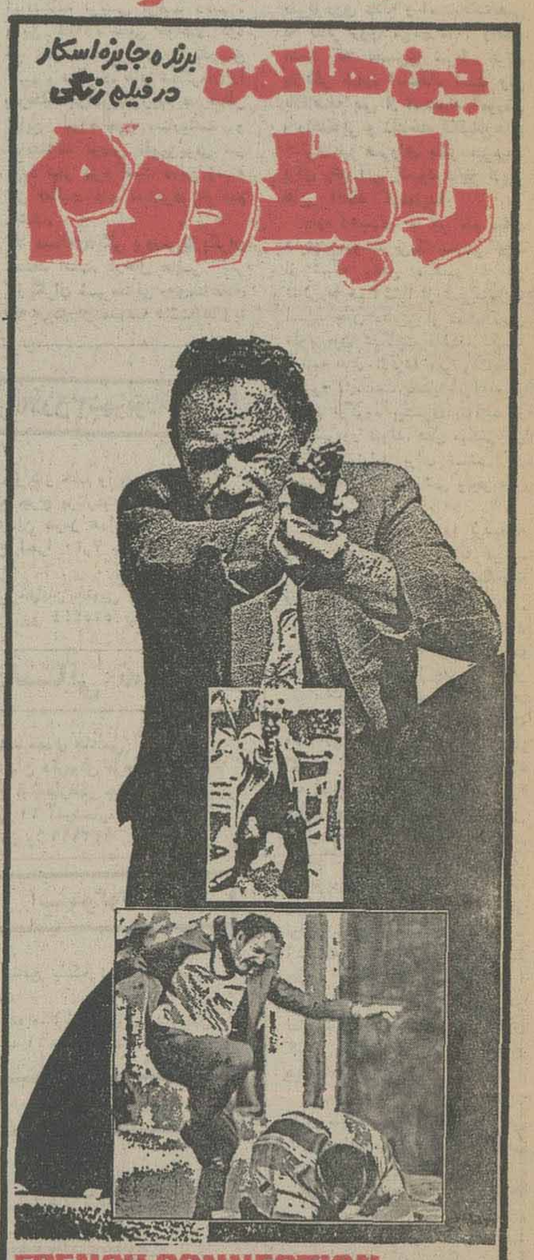

بمناسبت طولانی بودن فیلم شروع سئانسها از اینقرار است ۱۵ر۱۱ـ ۳۰ر۲ـ ۵ـ ۳۰ر۷ـ ۴۵ر۹

برای رزرو بلیط جهت‌این فیلم استثنائی همه روزه میتوانید بگیشه سینما دیاموند مراجعه نمائید.

ممتاز

کارخانجات تولیدی و صنعتی

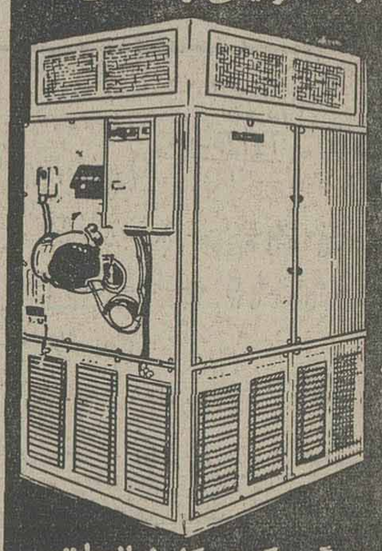

کوره هوای گرم

از ۳۰ الی ۱۷۵۰۰۰ کیلوکالری درساعت

جهت گرم کردن کارخانجات، سالنها، فروشگاهها، سینماها، دامداری و صنایع

سازنده ۱۷۰ نوع محصولات سردوگرم

COLD STORE

نادری مقابل سفارت انگلیس کوی شیروانی

تلفن ۳۱۸۸۹۷-۳۹۱۵۵۴

آگهی مناقصه شماره ۱۱۸
(خرید و سائل آشپزخانه)

نیروی هوائی شاهنشاهی مقداری وسائل آشپزخانه‌دریك، بشقاب، چنگال،قاشق، قابلمه » موردنیاز خودرا ازطریق‌مناقصه خریداری مینماید داوطلبان‌شرکت درمناقصه‌میتوانند بامراجعه به ستاد فرماندهی نیروی هوائی «خیابان فرح‌آباد ژاله» ودریافت برك شرایط و مشخصات ،پیشنهادات خودراطبق مفاد مندرج در برك شرایط تنظیم نموده وتاساعت ۱۳ روز سه‌شنبه۱۹ر۱۱ر۳۵ بدفتر دبیرخانه‌ستاد فرماندهی نیروی هوائی شاهنشاهی تسلیم نمایند.

نیروی هوائی شاهنشاهی

م‌الف ۲۶۳۸۶

مهیج‌ترین فیلم پرحادثه از بی سابقه ترین‌سرقت الماس در بزرگترین معدن آفریقای جنوبی

ازفردا صبح درسینماهای

الوند ـ کیهان

پخش از سازمان سینمائی شهرتماشا

قویترین وسترن سینمائی آمریکا در دهسال‌اخیر

ازفردا صبح فقط در

سینما گلدن سیتی

آموزشکده پرستاری جمعیت شیروخورشید سرخ استان تهران

از علاقمندان به تحصیل رشته پرستاری که واجد شرایط مندرج در صفحه ۵۹ راهنمائی داوطلبان ورود به آموزش عالی در نیمه دوم سال تحصیلی ۳۶ـ۲۵۳۵ شاهنشاهی هستند تقاضا میشود که با ارائه یك نسخه فتوکپی کارنامه گزینش به دفتر آموزشکده پرستاری مراجعه نمایند.

نشانی : جاده پهلوی ـ روبروی خیابان ظفرـ داخل هنرستان صنعتی فرح‌پهلوی .

★ عشقی این‌چنین‌شورانگیز تاکنون‌ندیده‌اید.
★ فیلمی‌این‌چنین مونروعمیق تاکنون‌ندیده‌اید.
★ قصه‌ای از عشق وجوانی که روح وقلب شما را تسخیر خواهد کرد

ازفردا صبح فقط درسینما

شهرتماشا

سینمای ممتاز و ٤ستاره
****

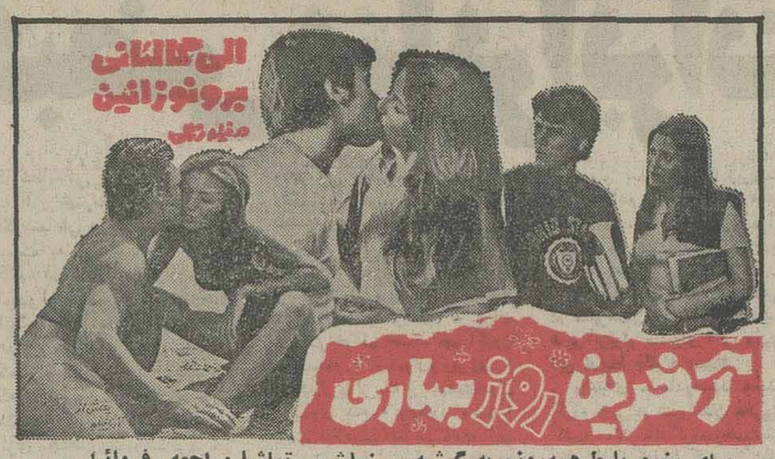

برای رزرو بلیط همه‌روزه به گیشه سینماشهر تماشا مراجعه فرمائید

ازفردا صبح درقویترین گروه سینمائی پایتخت

اونیورسال ـ پاسیفیک ـ ایران ـ ساینا ـ تیسفون رنگین کمان ـ موناکو ـ پرسپولیس ـ کارون و...دریا

یك فیلم برای مادران ،برای پدران ،برای دختر خانمها ، برای آقا پسرها

وحکایتی عبرت انگیز برای معشوقه‌ها

«رامشگر» بدیع ترین اثر سینمائی «رضا صفائی»

همزمان با تهران در شهرستانهای * اصفهان « نقش جهان ـمایاك » * مشهد «متروپل ـسعدی » * شیراز «پارس ـ سعدی» *رشت «کوروش » * اهواز«آریا» * تبریز«متروپل» *آبادان «ایران ـخورشید ـمتروپل » * گرگان«مهتاب» * همدان«تاج» * قزوین «آریا» * بندرپهلوی «گل‌سرخ»

تجدید آگهی حراج

پیرو آگهی شماره ۳۵٦٤٦ ـ۲٦ر۷ر۲۵۳۵ شهرداری اصفهان باستناد تصویبنامه شماره ۲۵۸ ـ۱۵ر۷ر۲۵۳۵ انجمن شهر تعداد نه‌تخته فرش های مستعمل موجود در شهرداری مرکزی را بطور یکجا از طریق مزایده حضوری حراج وحداکثر قیمتی که‌از قیمت تعیین شده وسیله کارشناسان مربوط کمتر نباشدزیرنظر کمیسیون عالی معاملات و باشرایط زیر بفروش می رساند.

۱ـخریداران می توانند همه‌روزه در ساعات اداری بدایره اموال شهرداری مرکزی مراجعه و مشخصات فرش های مورد حراج رامرحله وعین فرشها رانیزدرروز های سه‌شنبه۲٦ وچهارشنبه ۲۷ بهمن ماه سال جاری از ساعت ۱۰ صبح تا۱۲ در دایره اموال شهرداری رویت نمایند .

۲ـ پیشنهاد دهندگان باید مبلغ ۱۰۰۰۰۰ ریال بحساب شماره (٦ـ۹۱۰۰۲) شهرداری در بانك ملی باجه شهرداری بعنوان سپرده پرداخت وبا در دست داشتن فیش سپرده در روز مقرر حراج در شهرداری حضور بهمرسانند بدیهی است پس از تعیین برنده سپرده بقیه پیشنهاد دهندگان مسترد خواهدشدو درصورت استنکاف برنده ازخرید سپرده‌مربوطبنفع شهرداری ضبط خواهد شد .

۳ـ عملیات حراج از ساعت ۱۰ تا ۱۲صبح روز شنبه ۳۰ بهمن ماه سال جاری در محل شهرداری مرکزی انجام خواهد گرفت .

٤ـ بهاء فرش های نقدا وفی‌المجلس از برنده حراج وصول وپس از خاتمه حراج هیچگونه پیشنهاد خرید یااسترداد موردقبول واقع‌نخواهد شد

۵ـ هزینه آگهی ـعوارض وغیره بعهده خریدار خواهد بود .

شهردار اصفهان ـ رضا آزمایش

عکس فوق (محمد مستقیمی تهرانی) فرزند غلامحسین۱٦ ساله محصل‌ازتاریخ۳ر۱۱ر۳۵ از منزل خارج شده و تاکنون مراجعت‌ننموده است‌خواهشمند است هرکس از نامبرده خبری دارد به تلفن های: ۷۵۹۳٦۰ یا ۷۵۹۲٤۵ اطلاع داده و خانواده‌ای رااز نگرانی‌نجات دهد .

صاحبان صنایع وبازرگانان کشور

الاخاء

تنها مجله عربی زبان ایران از گروه نشریات مؤسسه اطلاعات باداشتن نمایندگی در ۱۲ کشور عربی، روزهای شنبه منتشر میشود

سینماکسری : گناه معشوقه‌داشتن

برنامه‌سینماها

تماشای فیلمهائی که با علامت (×) مشخص شده برای اشخاص کمتر از ۱۸ سال ممنوع است

(×) اسیر وسوسه ـ رنگی ـ سینما سکوپ
تخت جمشید (٦۵۲۵۵۰) ۱۱ـ ۲ـ ٤ـ ٦ـ ۸ـ ۱۰
★ اژدها وارد می‌شود ـ رنگی ـ بروس‌لی
ری (۵۲۲۵۷۸) ۱۰ـ ۱۲ـ ۲ـ ٤ـ ٦ـ ۸
★ افسانه زورو ـ سینماسکوپ ـ رنگی
سهیلا (۳۱٦٤۲٤) ۳۰ر۱۰ـ ۳۰ر۲ـ ۳۰ر٤ـ ۳۰ر٦ـ ۳۰ر۸
★برانیکان ـ رنگی ـ جان وین
ریولی (۷۵۷۷۷۷) ۱۱ـ ۳۰ر۳ـ ۳۰ر۵ـ ۳۰ر۷ـ ۳۰ر۹
★برفهای خونین ـ رنگی ـ آنتونی کوئین
سینه‌موند (٦٤۸۳۲۲) ۱۱ـ ۳ـ ۵ـ ۷ـ ۹
★ باکره گناهکار ـ رنگی ـ لائورا انتونلی
پلازا (٦٤٤۲۵۵) ۱۵ر۱۱ـ ۱۵ر۳ـ ۱۵ر۵ـ ۱۵ر۷ـ ۱۵ر۹
★ باروت ـ رنگی ـ سینما سکوپ
ستاره (۵۳۹۷۲۱) ۹ـ ۱۱ـ ۱ـ ۳ـ ۵ـ ۷ ـ۹
★ بازی با آتش ـ سینما سکوپ ـ رنگی
دروازه طلائی (۳۵۲۱٦۰) ۹ـ ۱۱ـ ۱ـ ۳ـ ۵ـ ۷ـ ۹
★ تارزان ودختران کاراته‌باز ـ بنده خدا
آسمان آبی (۳٤۱٦٦۸) ۹ـ ۱۱ـ ۱ـ ۳ـ ۵ـ ۷ـ ۹
★ تنها رقیب کلی ـ راه سیاه
پردیس (۳۰٤۲۵۹) ۹ـ ۱۱ـ ۱ـ ۳ـ ۵ـ ۷ـ۹
★ پرستار خوشگله ـ رنگی ـ گلوریا گایدا
رادیوسیتی (٦٤۳۳۲۰) ۱۵ر۱۱ـ ۳۰ر۳ـ ۳۰ر۵ـ ۳۰ر۷ـ ۳۰ر۹
★ پستچی ـ انتظامی ـ نصیریان
بولوار (٦۵۵۲۹۲) ۱۱ـ ۱ـ ۳ـ ۵ـ ۱۵ر۷ـ ۱۵ر۹
★جهنم از روبرو ـ رنگی ـ سرژرژیانی
گلدیس (٦۲۸۷۱۳) ۳۰ر۳ـ ۳۰ر۵ـ ۳۰ر۷
★ دام شکن ـ رنگی ـ جودون بیکر
تاج (۳۱۳۸٦٤) ۱۰ـ ۱۲ـ ۲ـ ٤ـ ٦ـ ۸ـ ۱۰
★ دومرد واین همه نامرد ـ پل‌اسمیت
سانترال (۹۲۸٦۸٦) ۱۱ـ ۱ـ ۳ـ ۵ـ ۷ـ ۹
★ راننده تاکسی ـ رنگی ـ رابرت دونیرو
امپایر (۸۹۳۹٤۲) ۱۵ر۱۱ـ ۳۰ر۱ـ ۳۰ر۳ـ ۳۰ر۵ـ ۳۰ر۷ـ ۴۵ر۹
★ رابطه دوم ـ رنگی ـ جین هاکمن
دیاموند (۸۲۸٤۰۰) ۱۵ر۱ـ ۳۰ر۲ـ ۵ـ ۳۰ر۷ـ ۴۵ر۹
★ روزهای خشم ـ سینماسکوپ ـ رنگی
مراد (۷۵۳۳۸۲) ۹ـ ۱۱ـ ۱ـ ۳ـ ۵ـ ۷ـ ۹
★ رفیق ـ ایرج قادری ـ نوری کسرائی ـ بهمن مفید
نیاگارا (٦٦۵۳۰۷) ۱۱ـ ۱ـ ۳ـ ۵ـ ۷ـ ۱۵ر۹
اروپا (۳۰۳۱۷۹) ۳۰ر۱۰ـ ۳۰ر۱۲ـ ۳۰ر۲ـ ۳۰ر٤ـ ۳۰ر٦ـ ۳۰ر۸
میامی (۷۵٤۳۲۹) ۹ـ ۱۱ـ ۱ـ ۳ـ ۵ـ ۷ـ ۹
سیلوانا (۳٦۳۷۷۷) ۹ـ ۱۱ـ ۱ـ ۳ـ ۵ـ ۷ـ ۹
مارلیک (۹٦۳٦۱٦) ۳۰ر۱۰ـ ۳۰ر۲ـ ۳۰ر٤ـ ۳۰ر٦ـ ۳۰ر۸
ارانوس (۵۷۷۹۷۱) ۹ـ ۱۱ـ ۱ـ ۳ـ ۵ـ ۷ـ ۹
شهرام (۸٤٤۵٤۹) ۱۱ـ ۱ـ ۳ـ ۵ـ ۷ـ ۹
شرق (۵۳٤۰۲٤) ۱۰ـ ۱۲ـ ۲ـ ٤ـ ٦ـ ۸
پاسیفیک (۷۵۳۳۱۱) ۳۰ر۱۱ـ ۳۰ر۱ـ ۳۰ر۳ـ ۳۰ر۵ـ ۳۰ر۷ـ ۳۰ر۹
★ ژاندارم در نیویورک ـ رنگی ـ لوئی‌دوفونس
گلدن‌سیتی (٦٦۳۲٦۹) ۳۰ر۱۱ـ ۳۰ر۳ـ ۳۰ر۵ـ ۳۰ر۷ـ ۴۵ر۹
★ سواران آلمان ـ رنگی ـ جیمزکابرن
شهر فرنگ (٦۲۷٦۲۸) ۱۵ر۱۱ـ ۱۵ر۱ـ ۱۵ر۳ـ ۱۵ر۵ـ ۳۰ر۷ـ ۴۵ر۹
★ شب زفاف کاترین ـ رنگی ـ سیتر کوشینگ
متروپل (۳۱۹٤۱۰) ۹ـ ۱۱ـ ۱ـ ۳ـ ۵ـ ۷ـ ۹
★ شیطان هفت دریا ـ رنگی ـ جک کانزر
الوند (۳۵٦۵۳۸) ۱۰ـ ۱۲ـ ۲ـ ٤ـ ٦ـ۸
★ طالع نحس ـ رنگی ـ گریگوری پک
پارامونت (٦٤۸۳۲۱) ۱۱ر۱۱ـ ۳۰ر۳ـ ۳۰ر۵ـ ۳۰ر۷ـ ۴۵ر۹
شهر قصه (٦۲۷۲۹۰) ۱۱ـ ۲ـ ٤ـ ٦ـ ۸ـ ۱۰
★ عقده حقارت ـ رنگی ـ لاندوبوزانکا
شهر تماشا (۹۲۸٦۸٦) ۱۱ـ ۳۰ر۳ـ ۳۰ر۵ـ ۳۰ر۷ـ ۳۰ر۹
★ عقده زن نداشتن ـ رنگی ـ لاندوبوزانکا
ماژستیک (٦٦۸٤٦۱) ۱۱ـ ۱ـ ۳ـ ۵ـ ۱۵ر۷ـ ۱۵ر۹
★ عشق وایمان ـ رنگی ـ فیروزخان ـ همامالینی
همای (۳۱۱٦٦۹) ۳۰ر۱۰ـ ۳۰ر۲ـ ۳۰ر٤ـ ۳۰ر٦ـ ۳۰ر۸
★ عقده زن نداشتن ـ رنگی ـ لاندوبوزانکا
برلیان (۳۹۳۵۳۵) ۹ـ ۱۱ـ ۱ـ ۳ـ ۵ـ ۷ـ ۹
★ عشق در جزیره بالی ـ عشق وقمار وکاراته
فلور (۵۲۸۰۹٦) ۹ـ ۱۱ـ ۱ـ ۳ـ ۵ـ ۷ـ ۹
★ فدای هرچی خوشگله ـ رنگی ـ دومینگو مدوینو
آتلانتیک (۸۹۷۱۷۱) ۳۰ر۱۱ـ ۳۰ر۱ـ ۳۰ر۳ـ ۳۰ر۵ـ ۳۰ر۷ـ ۴۵ر۹
★ فستیوال فیلمهای ۷۰میلیمتری ـ استریوفونیک ـ شش باندی
کریستال (۳۱۷٦۷۵) ۹ـ ۱۲ـ ۳ـ ٦ـ ۹
★ قلیچ ارسلان ـ رنگی ـ فخرالدین
اونیورسال (۹۲٦۹۵۳) ۱۱ـ ۱ـ ۳ـ ۵ـ ۱۵ر۷ـ ۳۰ر۹
ایران (۳۱٦۳۵٤) ۳۰ر۱۰ـ ۳۰ر۲ـ ۳۰ر٤ـ ۳۰ر٦ـ ۳۰ر۸
ساینا (۳۵۲٤٤۲) ۱۰ـ ۱۲ـ ۲ـ ٤ـ ٦ـ ۸
تیسفون (۹۵۸۸۸۲) ۹ـ ۱۱ـ ۱ـ ۳ـ ۵ـ ۷ـ ۹
رنگین‌کمان (۷۵٦۷٦۰) ۹ـ ۱۱ـ ۱ـ ۳ـ ۵ـ ۷ـ ۹
موناکو (۷۳۵۵۷٦) ۱۰ـ ۱۲ـ ۲ـ ٤ـ ٦ـ ۸
پرسپولیس (۵۸۱۰۸۳) ۱۰ـ ۱۲ـ ۲ـ ٤ـ ٦ـ ۸
کارون (۹۵۵۱٦۵) ۳۰ر۱۰ـ ۳۰ر۲ـ ۳۰ر٤ـ ۳۰ر٦ـ ۳۰ر۸
دنیا (۳٤۱۷٤٦) ۹ـ ۱۱ـ ۱ـ ۳ـ ۵ـ ۷ـ ۹
★ گریزان ـ رنگی ـ ویلیام اسمیت
ادئون (۳۱۸۱۱۸) ۹ـ ۱۱ـ۱ـ ۳ـ ۵ـ ۷ـ ۹
★ گناه کلفت خوشگل ـ رنگی ـ سینما سکوپ
شهرقشنگ (٦٤۷۷۷۷) ۱۱ـ۱ـ۳ـ۵ـ۷ـ۱۵ر۹
★ گرگ شب ـ رنگی ـ کالوین لاکهارت
پولیدور (۸۹۲۷۳۱) ۳۰ر۱۱ـ ۳۰ر۱ـ ۳۰ر۳ـ ۳۰ر۵ـ ۳۰ر۷ـ ۴۵ر۹
★ گناه معشوقه داشتن ـ رنگی ـ بیانولکار
کسری (۸۲٦۹۳۹) ۳۰ر۱۰ـ۳۰ر۱۲ـ۳۰ر۲ـ۳۰ر٤ـ۳۰ر٦ـ۹
★ × گناه ورهائی ـ سینما سکوپ ـ رنگی
پارک (۳۱۹٦۳۷) ۹ـ ۱۱ـ ۱ـ ۳ـ ۵ـ ۷ـ ۹
★ مالیات عشق ـ رنگی ـ تری توردی
رویال (۸۲۹۷۸۵) ۱۰ـ ۱۲ـ ۲ـ ٤ـ ٦ـ ۸ـ ۱۰
★ مادام کاملیا ۲۰۰۰ ـ رنگی ـ سینما سکوپ
آریا (۳۱۹۸۸٤) ۹ـ ۱۱ـ ۱ـ ۳ـ ۵ـ ۷ـ ۹
★نخاله‌ها در هنگ‌کنگ ـ رنگی ـ گروه شارلو
ب.ب (۸۲۹٦٤۱) ۱۰ـ ۲ـ ٤ـ ٦ـ ۸ـ ۱۰
★ نازنین ـ گوگوش ـ چنگیز وثوقی
آسیا (۹۰٤۲۹) ۱۱ـ ۱ـ ۳ـ ۵ـ ۷ـ ۱۵ر۹
رکس (۳۱۸۲٤۲) ۳۰ر۱۰ـ ۳۰ر۲ـ ۳۰ر٤ـ ۳۰ر٦ـ ۳۰ر۸
شهوند (۳۵٤۰٤۰) ۹ـ ۱۱ـ ٤۵ر۱ـ ٤ـ ۱۵ر٦ـ ۳۰ر۸
نپتون (۷٦۰۱۳٦) ۹ـ ۱۱ـ ۱ـ ۳ـ ۵ـ ۷ـ ۹
لیدو (۵٤۱۲۸۲) ۱۰ـ۱۲ـ۲ـ٤ـ٦ـ۸ـ۱۰
ژاله (۳۰٤۱۲۰) ۳۰ر۱۰ـ ۳۰ر۲ـ ۳۰ر٤ـ ۳۰ر٦ـ ۳۰ر۸
توسکا (۵۳۹۵٤٤) ۳۰ر۱۰ـ ۳۰ر۲ـ ۳۰ر٤ـ ۳۰ر٦ـ ۳۰ر۸
المپیا (۹۲٦۷۹۷) ۹ـ ۱۱ـ ۱ـ ۳ـ۵ـ ۷ـ ۹
پاسارگاد (۳٤۲۷۸۲) ۹ـ ۱۱ـ ۱ـ ۳ـ ۵ـ ۷ـ ۹
چرخ فلک (۹۵۰۵۵۸) ۱۰ـ ۱۲ـ ۲ـ٤ـ٦ـ۸
مولن‌روژ (۷۵۲۹۲۹) ۱۱ـ ۱ـ ۳ـ ۵ـ ۷ـ ۹
★ هدیه مادر بزرگ ـ رنگی ـ ادویژفنک
کیهان (۵٤٦۳٦۰) ۹ـ ۱۱ـ ۱ـ ۳ـ ۵ـ ۷ـ ۹
★ همیشه سربلند ـ کاراته علیه پدر خوانده
نادر (۳۱٤۷۹۵) ۹ـ ۱۱ـ ۱ـ ۳ـ ۵ـ ۷ـ ۹
★ ندامتگاه زنان ـ رنگی ـ ماریلوتولو
سیلورسیتی (۲٦۱۲۰۵) ۱۱ـ ۱۵ر۱ـ ۱۵ر۳ـ ۳۰ر۵ـ ۳۰ر۷ـ۳۰ر۹
★ لاری‌شیطونه ، ماری دیوانه ـ گروه ماجراجو
البرز (۳۰٤۲۵۸) ۳۰ر۸ ـ۱۲ـ۱۵ر۳ـ٦ر٤۵ ـ ۳۰ر۸
سانس انگلیسی

فستیوال فیلمهای ۷۰ میلیمتری در سینماکریستال

امشب پل رودخانه کوای

نمایش بلند ۷۰ میلیمتری ـ باصدای استریوفونیک شش باندی

ویلیام هولدن

آگهی استخدام

باشگاه ورزشی شاهنشاهی بچند نفر راننده مینی‌بوس پایه دو همگانی برای سرویس کارکنان خودنیازمند است .

داوطلبان می توانند همه‌روزه بغیر از روز های تعطیل از ساعت ۹صبح الی ۱۲ با در دست داشتن مدارك لازم به امور اداری مراجعه نمایند .

باشگاه ورزشی شاهنشاهی

اقتصادی

تفسیر اقتصادی

دکتر فرخ امین‌زاده

ضرورت توجه بیشتر به جنبه انسانی کار

امروزه این سئوال در زمینه مسائل کار مطرح می شود چرا بدنبال وهم و خیال میرویم ، در حالی که واقعیت را به خوبی احساس میکنیم ، حتی واقعیت در میان خود ما است و جنبه تخیلی هم ندارد که آنرا روی پرده سینما جستجو کنیم و چارلی چاپلین نابغه هنر سینما در فیلم « عصر جدید » بما نشان می دهد . باید اذعان کرد که واقعیت ها دچار دگرگونی زیاد نشده‌اند ، یا حتی در صنایع بسیار پیشرو کارخانجات اتمی نیز میتوان آنرا مشاهده کرد .

هرچه آهنگ تلاش وسعی موسسات تولیدی برای رسیدن به بالاترین سطح بهره‌وری و ارتقاء سطح زندگی تشدید میشود ، مشابهت بیشتری بین این موسسات بوجود میاید .

این هدف ها هرچه بیشتر دنبال میشوند ،کار زنجیره‌ای و تمام نظام های مشابه آن به صورت درد موجه بما جلوه میکند .

باید پذیرفت که این هدف ها تاحدودی درکشور های جهان تحقق پیدا کرده ولی باید دید به چه قیمتی بوده است . امروزه تعداد بیشتری از کارگران بکارهای مقدماتی ، تکراری ، پائین‌تر از سطح تخصص و دانش خود میپردازند ، که با انتظارات و توقعات آنها کوچکترین ارتباطی ندارد و در نتیجه ناراحتی های عصبی ، بی‌میلی ، فرار از کار و آشوب های اجتماعی فزونی پیدا میکنند .

این نظام « عصر جدید» که بوسایل گوناگون ناچارا توجیه میشود ، شرایط کار و سازمان و تشکیلات آن ناشی از محدودیت های تکنولوژی است و کارگران هرگاه نخواهند کارآئی موسسات را در معرض خطر قرار دهند ، باید آنرا بپذیرند .

امروزه این دیدگاه ها بطور جدی مورد اعتراض قرار گرفته است .در جامعه‌های صنعتی ، بتدریج تعداد بیشتری از کارگران باور دارندکه کارائی و سود بیشتر سلامت آنان را تهدید میکند و نارضائی از زندگی کاری و خارج از محیط کار نیز رواج پیدا میکند . این طرز رفتار را میتوان به آسانی درک کرد که با بالا رفتن سطح تخصص کارگران ، انتظارات بیشتری ازکار روزانه دارند .بعلاوه در آرزوی داشتن یک کار رضایت‌بخش هستند و توقع مشارکت و امکانات ارتقاء بیشتری دارند . همچنین در انتظار یک نوع روابط انسانی مطبوع ومطلوب درمحیط کار هستند . بالاتر از همه میخواهند احساس پیشرفت و نتیجه‌گیری از وظایف محوله داشته باشند .

عوامل اقتصادی و سیاسی نقش اساسی در این باره دارند . فردی که کارمورد نظر را پیدا کرده وبه نیروی کار پیوسته است ، تنها بهترین کارگر نیست ، بلکه بهترین « شهروند» نیز میباشد که بوظایف خود آشنا است و مولد بودن خود را قبول دارد و توجه دارد که یکی از اعضاء جامعه است.بالاخره با او نباید رفتاری کرد که با ماشین و سایر وسایل تولید میتوان کرد .

افزایش تولید، هدف اساسی تدوین مقررات صادرات و واردات است

حمایت از صنایع داخلی که به رشدکافی رسیده و تولیدات و محصولات آنها کیفو بیش درحد رقابت با صنایع مشابه خارجی است ، کاهش می‌یابدو سپرحمایتی دولت بنفع مصرف کننده بیشتر متمایل خواهدشد.

بر اساس بررسی های مقدماتی که هم اکنون روی مقررات صادرات و واردات سال آینده «سهمیه » صورت میگیرد، کارشناسان وزارت بازرگانی، وزارت صنایع و معادن مطالعات خود را بیشتر معطوف میزان حمایت هاو نحوه تقلیل آن بنفع مصرف کننده ساخته‌اند . حمایت های دولت از صنایع تازمانی که هر واحدصنعتی برشد کافی و سود دهی و رقابت نسبی باکالا های مشابه خارجی برسد، ادامه خواهد داشت و اما همانطور که ظرف چندسال گذشته در میزان و نحوه این حمایت ها تجدیدنظر بعمل آمده است و در بعضی موارد حمایت ها بنفع مصرف کننده تعدیل یافته است ، برای تنظیم مقررات صادرات و واردات سال آینده هم تاکید بر تعدیل و تقلیل حمایت‌های دولت ازصنایع رشدیافته و قابل رقابت قرار دارد.

کمیته اتاق

کمیته‌ای در اتاق بازرگانی و صنایع و معادن متشکل از کارشناسان اتاق ایران ونمایندگان صاحبان صنایع و معادن وهمچنین بازرگانانی که در رشته های مختلف، فعالیت تجاری دارند، از مدتی قبل مشغول بررسی مواردی هستند که صنایع و معادن و بخش تجارت احتیاج به برقراری تسهیلات دراین زمینه ها دارد. نتایج بررسی ها حداکثر تاآخر این ماه پس از تائید و تصویب اتاق ایران به کمیته بررسی و تدوین وتنظیم مقررات صادرات وواردات وزارت بازرگانی تسلیم خواهد شد.در وزارت صنایع و معادن هم کمیته‌ای متشکل از کارشناسان این وزارتخانه مشغول بررسی هائی برای تدوین مقررات صادرات و واردات سال آینده هستند که نتایج نهائی آنهم تسلیم وزارت بازرگانی خواهدشد.

در وزارت بازرگانی ، هم در قسمت بازرگانی داخلی ، و همدر قسمت بازرگانی خارجی ، مقررات با دید های متفاوت در دست بررسی قرار دارد. اما بطور کلی تاکید وزارت بازرگانی برای تدوین مقررات مذکور بیشتر برحمایت از مصرف کننده و تقلیل وتعدیل حمایت های دولت از بخش های تولیدی برشد رسیده و قابل رقابت باتولیدات مشابه خارجی است .

در مقررات سال آینده صرفه‌جوئی برای افزایش تولید و در نتیجه باز دهی بیشتر واحد های تولیدی مکان ویژه‌ای دارد وروی صرفه‌جوئی بمعنای ازدیاد تولیدهم در بخش تولیدکالا و هم دربخش خدمات تاکید میگردد.

برای تولیدات و محصولات کشور کارشناسان سعی دارندتسهیلاتی در بخش های اقتصادی برقرارسازند که افزایش تولید را درقبال صرفه‌جوئی همراه داشته باشد وحتی‌الامکان سعی دارند ، از کاهش هزینه به معنی صرفه‌جوئی خودداری نه‌ینند، زیرا وزارت بازرگانی معتقد است دراین هنگام که کشور نیاز به تولید بیشتر در بخش کالا وبخش خدمات دارد ، نباید که صرفه‌جوئی رابمنزله تقلیل هزینه هاتلقی کرد، بلکه صرفه‌جوئی را بایدبصورت باز دهی و تولید بیشتر از جنبه بالابردن کارائی و مدیریت صحیح اعمال کردتا تولیدات افزایش یابد.

تسهیلات تازه

دولت در مقررات صادرات و واردات سال آینده تسهیلاتی که برای واردات کالاهای ضروری و مواد غذائی مصرفی و مواد اولیه وکالاهای سرمایه‌ای وجود دارد، همچنان ادامه خواهد داد وگفته میشود که تسهیلات موجود را در زمینه های فوق باز هم گسترش خواهد داد، چون براساس تصمیماتی که طی سال جاری بموقع اجراء گذاشته شده است، قسمت اعظم واردات مواد غذائی و مصرفی مردم ـبجز چند قلم کالا و مواد اساسی که دولت راسا انجام میدهد و تفاوت قیمت این کالاها را به‌نفع مصرف کننده می پردازد ـبوسیله بخش خصوصی واصناف دست‌اندر کار این نوع مواد صورت میگیرد و در صورت لزوم باز هم تسهیلات تازه‌ای برای بخش خصوصی در زمینه های فوق برقرار خواهدشد.

طی سال زراعی آینده در جهان

۶۸ میلیون تن دانه روغنی تولید میشود

تولید جهانی دانه های روغنی در سال زراعی آینده به ۷ر۶۷ میلیون تن خواهد رسید،که نسبت به‌محصول سال گذشته دهش مختصری خواهد داشت .

بموجب یک گزارش رسمی تولید لوبیای سویای آمریکا ، در سال گذشته ۴ر۱۵ میلیون تن بود که نسبت به سال ۱۹۷۵ مسیحی ۵ر۵ میلیون کاهش نشان می دهد .میزان این کاهش در سال زراعی ۵ر۵میلیون تن خواهد بود ، اما پیش بینی میشود برداشت لوبیای برزیل و آرژانتین و پاراگوئه حدود ۲ میلیون تن افزایش یابد . در مقابل کاهش لوبیای سویا ، تولید جهانی روغن نخل در سال ۷۶ به سطح بیسابقه ۳۴ر۳ میلیون تن رسیده باشد که نسبت به سال ماقبل ، ۲۲۰ هزار تن افزایش نشان می دهد . علت افزایش جهانی روغن نخل ، مربوط به افزایش تولید این محصول در آسیااست که از ۸۲ر۱ میلیون تن در سال ۷۵ به ۰۱ر۲ میلیون تن در سال جاری افزایش یافته است. تولید روغن آفریقا با افزایش مختصر ، به ۱۶ر۱ میلیون تن بالغ شده است .

اقتصاد جهان

خرید شکر از فیلی‌پین

مسکو ـ آسوشیتدپرس اقتصادی ـ اتحادشوروی بموجب قراردادی که با دولت فیلی‌پین امضاء کرد ۶۰ هزار تن شکر درطول زمان ششماهه نخست سال ۱۹۷۷ از فیلی‌پین خواهدخرید.

مقامهای سازمان معاملات شکر شوروی در مورد قرارداد امضاء شده بین این کشور و فیلی‌پین گفتند که این قرارداد درعین‌حال نوید دهنده خرید های کلانی است که شوروی ازشکر فیلی‌پین به‌عمل خواهد آورد. باآنکه مقام‌های سازمان معاملات شکر شوروی به مبلغ قرارداد جاری اشاره نکردند لیکن گفته میشود که خرید شوروی رقم کلانی را تشکیل میدهد.فیلی‌پین بموجب مفاد قرارداد فیمابین متعهد گردیده که شکر خریداری شده را در مسکو تحویل دهد.

نارضائی از نابرابری تراز

آسوشیتدپرس ـ آنتوی کراسلند وزیرخارجه انگلستان مراتب نارضایی بازار مشترک ازنابرابری های موجود درتراز تجاری بین ژاپن وبازار مشترک را به آگاهی مقام های ژاپنی رساند، ناخوشنودی بازار مشترک اروپابخصوص در زمینه کشتی سازی است وبازار معتقد است که سهم بیشتری ازدرآمد دراین رشته صنعتی باید عایدکشور های اروپای عضو جامعه مشترک اروپا بشود آنتونی کراسلند که درعین‌حال ریاست اجلاس اخیر شورای وزیران بازار مشترک دربروکسل رابه‌عهده داشت خاطرنشان ساخت که‌ژاپن بیش‌از سهمیه خود سفارش‌های کشتی سازی می‌پذیرد .و درسال ۱۹۷۶ نابرابری چشم‌گیری درزمینه ترازنامه درآمد این‌کشور با کشورهای عضو جامعه اقتصادی اروپابه چشم‌خورد.

از سوی دیگر آگاهان امور اقتصادی اروپا درلندن گفتند مذاکراتی که‌اخیرا بین نمایندگان بازار و فرستادگان ژاپن در بروکسل‌پیرامون رفع نابرابریهای موجودبه‌عمل آمد نتیجه مطلوبی ببار نیاورد.

آگهی مجمع عمومی عادی بطور فوق العاده

شرکت سهامی عام نوردولوله اهواز

بدینوسیله از صاحبان سهام شرکت سهامی عام نورد و لوله اهواز دعوت مینماید که در مجمع عمومی عادی بطور فوق‌العاده شرکت که روز شنبه هفتم اسفند ماه ۲۵۳۵ ساعت ٤ بعد از ظهر در محل شرکت واقع در تهران خیابان حافظ ساختمان بانك كار طبقه پنجم تشکیل میگردد شخصا یا توسط وکیل طبق مقررات اساسنامه حضور بهمرسانند

دستور جلسه عبارت است از :

انتخاب اعضای اصلی و اعضای علی‌البدل هیئت‌مدیره

هیئت‌مدیره شرکت

سهامی عام نوردولوله اهواز

آگهی

مجمع عمومی عادی بطور فوق‌العاده

صاحبان سهم شرکت سهامی سیمان فارس و خوزستان در ساعت ۱۰ صبح روز دوشنبه ۲۵ بهمن ماه ۲۵۳۵ شاهنشاهی در محل شرکت تهران خیابان پهلوی چهارراه شاه کوچه سیمرغ پلاك ۱۶ تشکیل میگردد .ازصاحبان سهام تقاضا میشود در موعد مقرر در جلسه مزبور حضور بهمرسانند .

دستور جلسه :

انتخاب هیئت مدیره شرکت

شرکت سهامی عام سیمان

فارس و خوزستان

پاسات جی.ال.اس

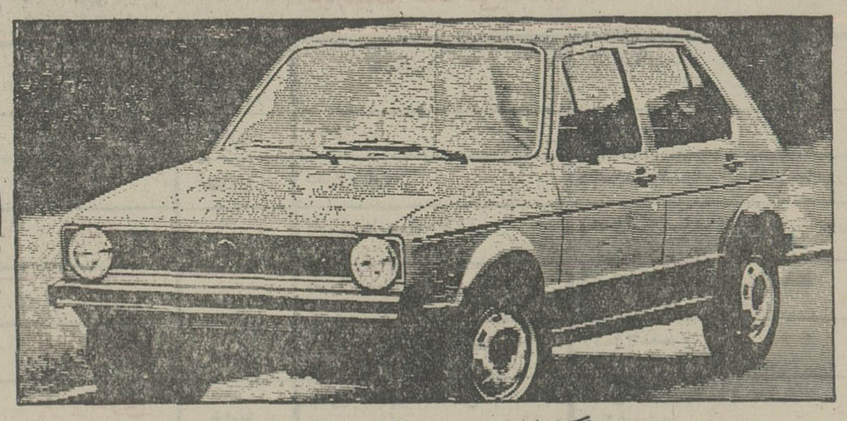

گلف جی.ال.اس

فولکس واگن

نسلی جدید از اتومبیل را به نسل جدید عرضه میکند

اتومبیل های گلف و پاسات محصولات جدید کارخانه فولکس واگن آلمان هستند که به تعداد معدود به بازار ایران عرضه شده است.

زکسانیکه قبلاً اتومبیل گلف یا پاسات را رزرو کرده اند تقاضا میشود برای تحویل اتومبیل خود با قسمت فروش شرکت ثابت پاسال تماس بگیرند.

و ازشما نیز دعوت میکنیم شخصاً زیبائی و آسایش استثنائی اتومبیل های گلف و پاسات را در نمایشگاه شرکت ثابت پاسال ملاحظه نمائید.

نماینده انحصاری اتومبیلهای آودی و فولکس واگن در ایران

شرکت ثابت پاسال

تهران خیابان آیزنهاور ـ خیابان جیحون ـ تلفنهای قسمت فروش ۹۵۴۰۵۱ و ۹۵۴۰۵۵

مدال و فرمان برای پنجاه و دو تن از هنرمندان

در جشنی که از سوی هنرمندان ساعت ۵ بعداز ظهر روز شنبه ۱۶ بهمن در هتل اینتر کنتیننتال برگزار میشود پنجاه و دو تن از هنرمندان معروف ایران به دریافت مدال‌های شاهنشاهی و فرمان مفتخر خواهند شد.

این امر متعاقب عریضه غلامحسین بهمنیار مدیر کانون هنرمندان ایران صورت گرفته و قرار است که اهداء مدالها در آغاز جشن طی مراسمی به هنرمندان داده شود.

در این برنامه، هایده، مرضیه، مهستی، گلهایگانی، گیتی، جمال وفائی و افشین به سرپرستی انوشیروان روحانی هنرنمائی خواهند کرد.

آلبوم گلها

پدمبال موفقیتی که توزیع و فروش نوار های ۳۷ ترانه از ۳۷ سال رادیو دربرداشت . سازمان رادیو تلویزیون ملی ایران درصدد تهیه آلبوم هایی از برنامه گلهای تازه رادیو برآمده است و بزودی آلبومی از گلهای تازه با صدای عبدالوهاب شهیدی به‌بازار عرضه خواهد شد .

گفتگوی تمدن ها

«گفتگوی تمدن ها» نام یک سریال جدید تلویزیونی است که با همکاری ۱۲ کشور ساخته می شود.

دراین سریال هرکشور ،داستانی رابصورت فیلم عرضه خواهد کرد، گویا ازایران نوشته « ویس و رامین» انتخاب شده است که بر اساس این نوشته کهن ،پرویز کیمیاوی فیلمی برای این سریال جهانی بسازد.

نمایش بوف‌کور از تلویزیون

پرویز فنی زاده در نقش اول بوف‌کور

فیلم «بوف‌کور» نوشته صادق هدایت به کارگردانی کیومرث درم‌بخش در چندروز گذشته در برنامه «سینه کلوب» سینما سینه موند و انجمن ایرانو آمریکا نمایش داده شد وبحث‌های فراوانی رابه دنبال داشت .

این فیلم بزودی از تلویزیون نمایش داده خواهدشد. همچنین کیومرث درم‌بخش فیلمی دیگر بمدت ۶۰ دقیقه در مورد «زندگی صادق هدایت» آماده نمایش نموده‌است.

کشکول

شاید چند هفته پیش در شو «دنیای خوب‌ما» خانم جناب‌قریب افشار رادر کسوت خوانندگی دیده باشید. خانم قریب افشار قبل از خوانندگی ، در شو های‌شوهرشان « بازی » کرده بود . بهرصورت آخرین خبرحاکی از تهیه کنندگی اوست .

خانم قریب افشاربرای‌تلویزیون بین‌المللی برنامه‌ای با عنوان «کشکول » میسازد، در این‌برنامه، آداب‌و رسوم وفرهنگ ایرانی‌مطرح خواهدشد.

بدنیست بدانید که خانم قریب افشار ایرانی نیستند.

نمایش دایره مینا

آخرین خبر حاکی از اجازه نمایش فیلم سینمائی « دایره‌مینا» است . این فیلم محصول‌مشترک تل فیلم و وزارت فرهنگ‌و هنر و شرکت گسترش صنایع سینمایی ایران مدتها است‌که ساخته شده وآماده نمایش است . دایره مینا در جشن هنر امسال شیراز نمایش داده شد ولی تاکنون اجازه‌اکران عمومی‌پیدا نکرده بود و گویادایره مینا رابزودی در سینماها خواهیم دید. این فیلم بر اساس یکی از داستان های غلامحسین سعدی توسط داریوش مهرجویی ساخته شده است . در فیلم دایره مینا، علی نصیریان ، عزت‌اله انتظامی، فروزان ، بهمن فرسی ، سعید کنگرانی بازی دارند.

برنامه اول (شبکه)

دوشنبه

۱۷ـ۰۰ برنامه کودکان
۱۸ـ۱۸ داستان حیوانات
۱۸ـ۴۰ اخبار
۱۸ـ۵۰ اخبار ورزشی
۱۹ـ۰۰ وضع اضطراری
۲۰ـ۰۰ اخبار و تقویم تاریخ
۲۰ـ۴۰ ترانه‌های ایرانی
۲۱ـ۰۰ ایران‌زمین
۲۱ـ۳۰ فیلم سینمائی (ژنرال سحرگاهان مرد)

سه‌شنبه

۱۲ـ۰۰ اخبار
۱۲ـ۰۵ کارگر
۱۲ـ۳۰ موسیقی محلی
۱۳ـ۰۵ طبقه بالا طبقه پائین
۱۴ـ۰۰ اخبار
بخش دوم
۱۷ـ۰۰ برنامه کودکان
۱۸ـ۱۰ بهداشت
۱۸ـ۴۰ اخبار
۱۸ـ۵۰ اخبار ورزشی
۱۹ـ۰۰ موسیقی کلاسیک
۱۹ـ۳۰ دانش
۲۰ـ۰۰ اخبار و تقویم تاریخ
۲۰ـ۴۵ مرد اول
۲۱ـ۴۵ ادب امروز
۲۲ـ۱۵ داستان پلیس

تلویزیون

برنامه های تلویزیونی زیر از طرف سازمان رادیوتلویزیون ملی ایران اعلام شده است
مسئولیت هرگونه تغییر در ساعات وچگونگی برنامه‌ها با آن سازمان است

بین‌المللی

دوشنبه

۱۷ـ۳۰ تعطیلات رومن
۱۷ـ۵۵ سه کله پوک
۱۸ـ۱۰ دره بزرگ
۱۹ـ۰۰ اخبار
۱۹ـ۲۵ رهودا
۱۹ـ۵۰ فیلم سینمائی
۲۱ـ۳۰ شوباب نیوهارت
۲۲ـ۰۰ اخبار
۲۲ـ۲۵ تعقیب

سه‌شنبه

۱۴ـ۳۰ فیلم
۱۶ـ۰۰ خلاصه اخبار
۱۶ـ۰۵ اسکوبای‌دو
۱۶ـ۳۰ خیابان سه‌سامی
۱۷ـ۳۰ آلبرت خپله
۱۷ـ۵۰ بعداً اعلام میشود
۱۸ـ۰۵ آن دختر
۱۸ـ۳۰ سرآشپز فرانسوی
۱۹ـ۰۰ اخبار
۱۹ـ۲۵ سفر به اعماق دریا
۱۹ـ۵۰ افراد خانواده
۲۰ـ۱۵ شوکارل‌بورنت
۲۱ـ۱۰ خیابان های سانفرانسیسکو
۲۲ـ۰۰ اخبار
۲۲ـ۲۵ هاوایی پنج صفر
۲۳ـ۱۵ دست نخورده‌ها

برنامه دوم

دوشنبه

۱۹ـ۰۰ موسیقی و اسلاید
۱۹ـ۳۰ رابین‌هود فضایی
۲۰ـ۰۰ مسابقه هزار امتیازی
۲۰ـ۴۰ اخبار از برنامه دوم
۲۱ـ۰۰ فردای ایران
۲۱ـ۳۰ سوئینی
۲۲ـ۳۰ دانش
۲۳ـ۰۰ گرومنوازی
در پایان خبر

سه‌شنبه

۱۹ـ۰۰ موسیقی و اسلاید
۱۹ـ۳۰ والتون‌ها
۲۰ـ۲۰ واریته ایرانی
۲۰ـ۴۰ اخبار از برنامه دوم
۲۱ـ۰۰ فردای ایران
۲۱ـ۳۰ فیلم مستند
۲۲ـ۰۰ برنامه‌ای از واحد نمایش
در پایان خبر

تلویزیون رنگی
دنیای رنگی فیلیپس واقعی تراست
PHILIPS

بیست نوع غذای خوب برای میهمانی خصوصی
برای برگزاری میهمانی وجشن که درمنزلتان برگزارمیشائید. ابداً نگران نباشید
بیست نوع غذای عالی ، متنوع وخوب ولی خیلی ارزان. با انواع سالاد وسس ها، با سرویس وظروف و وسایل، بمنزلتان میفرستیم . میز غذای رنگارنگ شما راهم آماده، واز میهمانانتان پذیرائی میکنیم.
سلف سرویس گل خیابان شاه ـ تلفن ۶۶۳۶۴۵ غذای عالی و ارزان

تشکیل مجمع عمومی انجمن هسته‌ای ایران

بدینوسیله به اطلاع کلیه همکاران میرساند که مجمع عمومی انجمن درساعت ۲ بعدازظهر روز چهارشنبه یازدهم اسفند ماه ۲۵۳۵ در سالن کنفرانس ساختمان مرکزی وزارت علوم‌وآموزش عالی ـ خیابان ویلا تشکیل میشود . ضمن دعوت از کلیه اعضای انجمن به‌اطلاع آن عده ازهمکاران که تاکنون تقاضای عضویت درانجمن را نکرده‌اند میرساند که‌در صورت تمایل میتوانند در مجمع عمومی شرکت نمایند .
دستور جلسه :
۱ـ استماع گزارش رئیس هیات مدیره .
۲ـ بررسی نظرات و پیشنهادی در مورد اساسنامه انجمن .
۳ـ تعیین خط مشی انجمن .
۴ـ انتخاب هیات مدیره جدید.
هیات مدیره انجمن هسته‌ای ایران

گروه موسیقی رادیو تلویزیون ملی ایران تقدیم می کند
گروه جاز باب بارنارد
در برنامه‌ای از جازسنتی
یکشنبه ۱۷ بهمن‌ماه ۲۵۳۵ ـ ساعت ۸ بعدازظهر
تالار فرهوسی ـ دانشکده ادبیات دانشگاه تهران
محل فروش بلیت:
روابط عمومی جشن هنر واقع در تقاطع جردن و بلوار نادر
ـ دانشکده هنر های زیبا ـ دانشگاه تهران
ـ انجمن فیلارمونیک تهران
ـ صفحه فروشی بتهوون
ـ دراگاستور سلطنت آباد
الف ۲۶۴۵۱

تاسیسات سونا
شما هم میتوانید در منزل خود سونا داشته باشید
اگر چه منزل شما کوچک باشد
سونا « برای ویلاها ، هتل ها و سالنهای زیبائی »

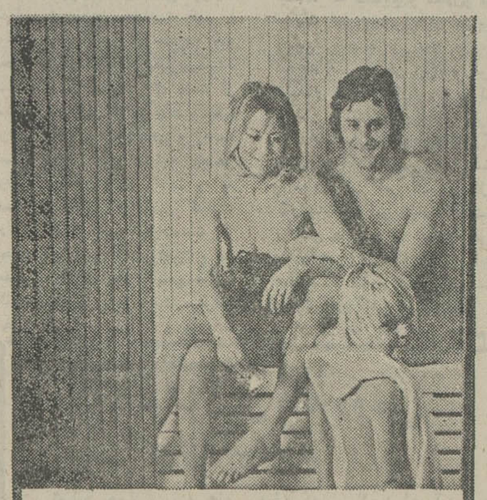

تاسیسات استخر :
انواع دایو، سُرسُره و
استخر فایبرگلاس پیش ساخته
شرکت ایران اکتیو
دوراهی یوسف آباد خیابان محمد رضا شاه شماره ۱
تلفن ۸ و ۶۲۴۶۰۷
A-63

تورهای نوروزی ۲۵۳۶
سازمان توریستی و مسافرتی آپادانا
باپارکینگ اختصاصی مجانی
آپادانا
مبتکر تنظیم مسافرتهای دسته جمعی در ایران
جمعه‌ها باز است

نام تور	مدت تور	مسیر	تاریخ‌های حرکت
لندن	۱۴روز	لندن	۲۷ـ۲۹ اسفند
ایفل	۱۵روز	لندن ، پاریس	۲۵ـ۲۶ـ۲۷ـ۲۸ـ۲۹ اسفند ۱ـ۲ فروردین
فرانسه	۱۴روز	پاریس ،هامبورگ ، لندن	۲۵ـ۲۶ـ۲۷ـ۲۸ـ۲۹ اسفند ۱ـ۲ فروردین
اتریش	۱۵روز	وین ،آمستردام ،لندن ،برلین	۲۴ـ۲۵ـ۲۶ـ۲۷ـ۲۸ـ۲۹ اسفند ۱ـ۲ فروردین
افریقای شرقی	۱۶روز	قاهره ،آد یس آبابا ،نایروبی	۲۶ـ۲۹ اسفند
جزایرقناری	۱۶روز	مادرید ، تنریف ، لندن	۲۴ـ۲۵ـ۲۶ـ۲۷ـ۲۸ـ۲۹ اسفند. ۱ـ۲ فروردین
پارادایز	۱۶روز	بانکوک ،پاتایا ، سنگاپور ،مانیل. هنگ‌کنگ	۲۳ـ۲۴ـ۲۵ـ۲۶ـ۲۷ـ۲۸ـ۲۹ اسفند ۱ـ۲ فروردین
پارسلون	۱۸روز	رم ،پارسلون ،لندن ،	۲۳ـ۲۴ـ۲۵ـ۲۶ـ۲۷ـ۲۸ـ۲۹ اسفند ۱ـ۲ فروردین
افریقای جنوبی	۱۹روز	ژوهانسبورگ ، کیپ‌تان ،نایروبی آدیس‌آبابا	۲۵ـ۲۷ـ۲۹ اسفند
۳هفته۳شهر	۲۱روز	رم ، لندن ، پاریس.	۱۷ـ۱۸ـ۱۹ـ۲۰ـ۲۱ـ۲۲ـ۲۳ـ۲۴ـ۲۵ ۲۶ـ۲۷ـ۲۸ـ۲۹ اسفند ۱ـ۲ فروردین
ریویرا	۲۱روز	نیس ، پاریس، لندن ، رم	۱۷ـ۱۸ـ۱۹ـ۲۰ـ۲۱ـ۲۲ـ۲۳ـ۲۴ـ۲۵ ۲۶ـ۲۷ـ۲۸ـ۲۹ اسفند ۱ـ۲ فروردین
کازابلانکا	۲۱روز	لندن ،مادرید ،کازابلانکا ،الجزایر تونس ، رم	۲۵ـ۲۶ـ۲۷ـ۲۸ـ۲۹ اسفند
فوجی‌یاما	۲۱روز	بانکوک ،سنگاپور ،اوزاکا/کیوتو توکیو ،سئول ،هنگ‌کنگ	۲۰ـ۲۱ـ۲۲ـ۲۳ـ۲۴ـ۲۵ـ۲۶ـ۲۷ـ۲۸ ۲۹ اسفند ۱ـ۲ فروردین
استرالیا	۲۱روز	توکیو ،مانیل ،سیدنی ،سنگاپور بانکوک ،هنگ‌کنگ	۲۵ـ۲۹ اسفند ۳ فروردین
گلدن‌گیت	۲۱روز	نیویورک ،واشنگتن ،میامی ،لوس آنجلس ،لاس‌وگاس سانفرانسیسکو	۲۰ـ۲۱ـ۲۲ـ۲۳ـ۲۴ـ۲۵ـ۲۶ـ۲۷ـ۲۸ ۲۹ اسفند ۱فروردین
۳شهر	۲۲روز	رم ،نیویورک ، لندن	۲۶ـ ۲۷ـ۲۸ـ۲۹ اسفند ۱ فروردین
تاج محل	۲۵روز	دهلی ،بانکوک ،پاتایا ،توکیو ، هاکونه ،کیوتو ،مانیل ،هنگ‌کنگ	۲۵ـ۲۷ـ۲۹ اسفند ۲ فروردین
آمریکای جنوبی	۲۷روز	مکزیکو ،آکاپولکو ،بوئنس‌آیریس ، مونته‌ویدئو ،سائوپولو ،ایگواسو ، ریودوژانیرو	۲۶ـ۲۷ـ۲۸ اسفند
دوردنیا	۳۸روز	بانکوک ،هنگ‌کنگ ،توکیو ،هونولولو سانفرانسیسکو ،لاس‌وگاس لوس‌آنجلس واشنگتن ،نیویورک ،لندن	۲۵ـ۲۷ـ۲۹ اسفند

آپادانا ـ جاده قدیم شمیران ـ چهارراه حقوقی ـ اول خیابان ایرج شماره ۴
تلفنهای رزرو: ۷۵۷۹۸۹ـ۷۵۶۲۰۳ـ۷۵۴۸۳۰
موندیال خیابان ویلا شماره ۱۵ تلفن ۸۲۱۹۹۰ـ۸۲۰۲۵۶ـ۸۲۵۳۶۶ـ۸۳۸۳۰۲
والتو ـ خیابان پهلوی نرسیده به تقاطع پارک وی شماره ۱۳/۷۴ تلفن ۲۹۴۳۳۱ـ۲۹۰۱۷۰
35 AP.9

جدول ویژه شماره ۱۱۱۷

افقی :
۱ـ از نشانهای آخرزمان است وفرشته‌ای بدست‌دارد! ـ ظاهری شبیه سنجد دارد اما از داروهای سنتی است ۲ـ در اصطلاح کشاورزی محصول دادن یکسال در میان زراعت‌و درخت است ـ نوعی تئاتر باشد ـ پساوندیست ـ پدران ۳ـ مسئله را چنین کنند ـ آب و ملکی که حکام سابق به کسی می‌بخشیدند‌از امراض جلدی که بوسیله پشه انتقال می‌یافت ـ خاک کوزه‌گری ۴ـ روغنی در نقاشی ـ از حیوانات سودمند ـ مرگ‌و نیستی ۵ـ در وقته گرفتاری و توسل به الله می‌گویند ـ گروه اسیان‌ـمکان‌ـ واحدی در وزن ۶ـ کلاهخود ـ از انواع دیواراست ۷ـ ضمیر متصل ـ شکوه از جدائی‌ها دارد ـ گذشتن ـ شهر شیرینی ۸ـمیوه خوبرویان‌ـ نوعی چاشنی است‌ـآرزوی موبدل دارد ـ گروه مردم ۹ـ خانم در وقت آرایش به کار میبرد ـ پنجم عرب ـ واحدی در سطح ـ آخرین بازمانده نازیها ۱۰ـ گاهی در گیسه‌می‌افتد ـ درتاریکی دنبال چیزی گشتن ۱۱ـ با آب کباب میشود ـ دانا و خردمندـحرفی است‌ـ مست گردانیدن ۱۲ـ تغار بزرگ ـ مزه‌ایست ـاز شهر خیلی کوچکتر است ۱۳ـ جنس قوی ـ زمانی برای خودش درجه‌ای بود ـ از زبانهای اروپائی ـ اصغر و اکبرش در آسمان‌است ۱۴ـ مارکی براتومبیلی ـ مردمان‌نیکوکار ـ از صادرات مرغوب‌ایران ـ ساختمان ۱۵ـ در اتم بجوئید ـ سردار تازی در جنگ با ایرانیان .

عمودی :
۱ـ دل پری از دست‌مستاجر دارد ـ از مشهور ترین نویسندگان امریکائی که بچه گرگ از آثار اوست ۲ـ چاهی است ـ مالش دادن ـ عاقل آتش به آن نزدیک‌نمی کند ۳ـ نمنم باران ـ پسوند نگهبان ـ بادیکه نمی وزد ـ کشیدن ۴ـ زینت‌دادن ـلقبی است در اروپا ۵ـ همسر زیبای بخت‌النصر که باغهای معلق بابل به خاطر جمال‌او ساخته شد ـ آب‌بند ـ ماهی در سال سریانی ۶ـ حیوان وحشی چنین هم هست ـ گاهی زندگی چنین میشود‌ـ تاریخ نگار ۷ـ طایفه‌وعشیره ـ سبز و شاداب ـ گازیست شیمیائی ۸ـ در صورت بجوئید ـ کتابی از ولتر ـ عرب‌گفت‌بگو !. ۹ـ ازبلاهای ناگهانی ـ نوعی ماهی در دریای خزر ـ دیبا و حریر ۱۰ـ نازکترین نوع نان ـ دلاک از تن میگیرد ـ گاهی از ترس تهی میشود ۱۱ـ وارفته ـ زمانی از نواحی تهران بود ـ نویسنده کتاب دریاچه ۱۲ـ ابروی شاعر پسند‌ـ از معروفترین‌تراژدی نویسان فرانسوی ۱۳ـ توانائی ـ پراکندگی سپاه دشمن ـ اثرچرکی ـمخترع تلفن ۱۴ـ مردمان نیکوکار ـ سگ هرزه‌ـ پست وفرومایه ۱۵ـ زندان مخوف فرانسه‌ـ نام قدیم شهر گرگان .

حل جدول ویژه

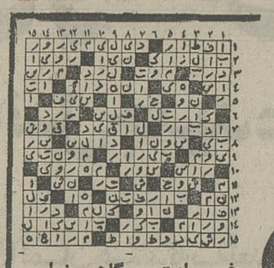

جدول عادی شماره ۹۵۵۴

افقی :
۱ـ از انواع پرش در استخر است و نوع بازی بچه‌ها ـ ایوان ۲ـ ترشی هفت ساله‌اش را پرخاصیت دانسته‌اند ـ از سرداران معروف هیتلر که در صحرا می‌جنگید ـ تکخال ورق ـ کدفاصل بین دوکشور ۳ـ گوشت درون قوطی‌ـ سنگ طلق ـ حرف تصدیق بی‌ادب ـ یازده ۴ـ در پایان نامه التماس دعا داشت ـ هوس ناگهانی ـ از زبانهای آسیائی ۵ـ گرفتاری ـ جای گوسفندان است ـ جامش معروف است ـ علامت جمع ۶ـ شتر را چنین دانند ـ آهنگر معروف ۷ـ اکنون بی‌ارزش‌شده ـ ضمیر عرب ـ میل‌داشتن به چیزی‌خودش را بین آلات طرب جازده۸ـ جای آسودگی خاطر ـ از موجودات‌خیالی‌معشوقه‌در دست زارع به کار آید ۹ـ سازمانی در امریکا ـ برای اولین‌بار اذان گفت ـلنگه‌بار ـ علامت مفعول صریح ۱۰ـ برداشتن وگذاردنش یکی است ـ دونفر که با هم بخوانند ۱۱ـ گودک از بهر روزی می‌زند ـ براثراختلال معده گرفتارش میشوند ـ وقتی که بگیرد برتشت می زنند !ـ باملین رفعش‌می‌کنند ۱۲ـ به آنان اطمینان توان کرد ـ سرازیری ـ سرای آخرین ۱۳ـ حرف ندا ـ درخشان و تابان ـ بهشتش آرزوست ـ حرفی در زبان موسیقی ۱۴ـ در قران باجن آمده‌ا زکلمات نفی‌حیوانی است ـ حشیش ۱۵ـ شاعر معروف سرزمین یوش ـ مشهورترین کوه افریقا که برفهایش کتابی شده .

عمودی :
۱ـ آخرین سرزمین کشف شده ـ آشکارا ۲ـ ازنواحی کاشان است‌ـ مسلمان‌متمکن باید بدهد‌ـنوعی‌ابروست ۳ـ علامت صفت تفضیلی ـ از خوردنی‌هاست ـ خوب‌ـ ناخن چهارپا ۴ـ زمانی وزارت دارائی را می‌گفتند‌ـ همیشه با عناوین می‌آید ۵ـ مجمع‌الجزایری در اروپا ـ از حروف ندا ـ اشاره به دور ۶ـ عده‌ای سوارو‌پیاده که در التزام رکابند ـ اگر مربوط به چاقوست که‌باید تیز باشد ـ خدا ندارد ۷ـ مرغ سعادت ـ گاهی نان کسی را چنین می‌کنند‌ـ پشتش می‌نشینند و کار می کنند ۸ـ خانم به مو میزند ـ اثری از صادق هدایت ـ حرف دهن کجی ۹ـ طایفه ـ نوعی پارچه که به کار خانمها می‌آید ـ صبح زود ۱۰ـ درخشان و نورانی ـ پنهان کردن ـ چاشنی گره ۱۱ـ پسوند مانند ـ مکان ـ باسربال خودش را سرپا نگهداشته ۱۲ـ مرد با غیرت از آن دفاع می‌کند ـ آفتاب درتابستان چنین‌است ۱۳ـ از غزال خوشتر است ـ جگرخوار معروف ـ در بازوست ـ آش ۱۴ـ آهنین باید باشد ـ کاسبرای‌جلب مشتری می‌زند ـ مرتجع معروف۱۵ـ درخوروشایسته ـ پایتخت کشور شیلی .

حل جدول عادی

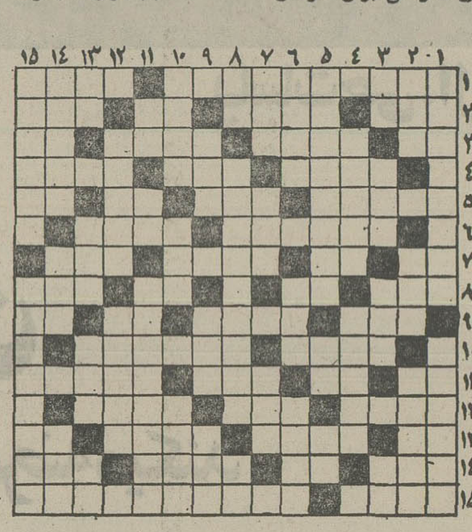

اخبار ورزشی

والیبال دستجات آزاد دختران تهران

«والیبال دختران» در پایتخت به حرکت افتاد

والیبال

با دیدار پاس ـ پندنواز بازیهای والیبال دختران دستجات آزاد تهران ، بعد از ظهر دیروز در سالن شماره ۲ استادیوم نصیری آغاز گرفت وشب اول مسابقات ضمن نمایشی فقیرانه با دو دیدار پشت سر گذارده شد .

جز پاس که با مهره های آشنایش ، امید فراوانی نیز به قهرمانی دارد ، کیفیت کار هیچیک از سه تیم دیگر در سطحی بالاتر از معمولی نبود و با کیفیتی سخت ابتدائی ظاهر شدند .

در بازی اول که پاس و پندنواز رودرروی هم قرار گرفتند ، پاسیها گیم نخست را ۱۵ـ۰ از حریف مبتدی خود بردند ، ولی جالب اینکه یاران پندنواز در گیم دوم تا مرز ۱۰ نیز پیش آمدند .

ضمن اینکه در اواسط گیم خود را تا نزدیکی حریف نیز بالا کشیده بودند و این با توجه به شرایط و موقعیت دو حریف ، برای پاسیها سخت دور از انتظار و یک غافلگیری بحساب می‌آید .

دیدار دوم دیشب را دانشگاه ملی و افسر برگزار کردند، دو تیمی که حرفی برای گفتن پیش روی تماشاگران نداشتند وبا نمایشی ساده و معمولی که به « توپ بازی » شباهت بیشتری داشت دو گیم مصاف کردند که افسر ۰ ـ ۲ بازی را برد .

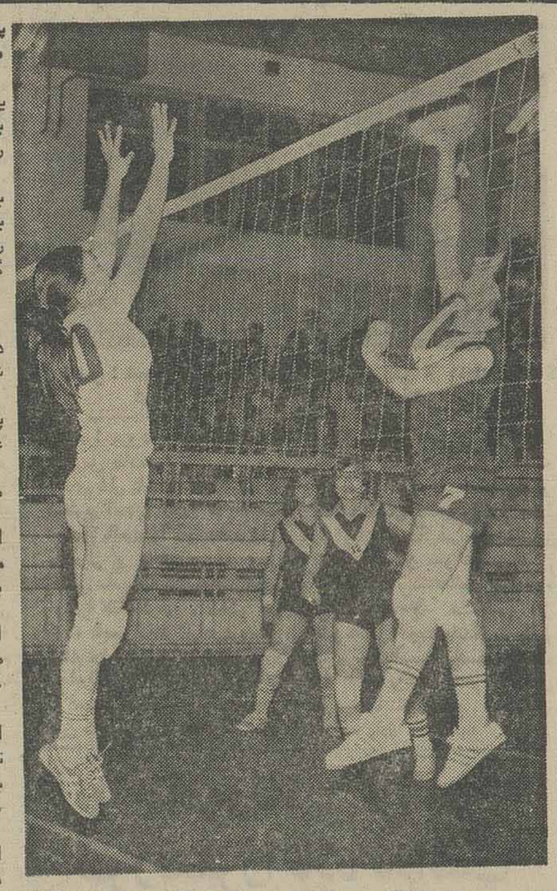

افسر دیدار با دانشگاه ملی را ۰ـ۲ برد، این لحظه‌ای از جدال دیشب دوحریف است که سیمین رضوی از افسر (چپ) در قالب یک دفاع میکوشد راه ضربه مختاری را ببندد.

در گیم اول وقتی ملی ۱۴ـ۱۵ از حریف پیش بود ، یک اسپک و امتیازی تازه کار را تمام کرد ، و سرداور نیز سوت پایان بازی راکشید، ولی در این گیرودار داور پائین اعلام داشت : دست اسپکر « ملی » به تور خورده‌است!

بهرحال بازی ۱۴ـ۱۵ ادامه یافت که افسر سرانجام ۱۵ـ۱۷ به پیروزی رسید و گیم باخته را برد .

گیم دوم را افسریها راحت‌تر بردند و ۶ـ۱۵ نتیجه این گیم بود که پیروزی مجموع ۰ـ۲ را به حساب یاران این تیم گذارد .

۱۱ تیم

در این دیدار ۱۱ تیم شرکت دارند که در دو گروه پنج و شش تیمی باهم دیدار می‌کنند.

گروه اول : تاج ـ کرج ـ پله ـ منوچهری ـ آرارات ـ عقاب .

گروه دوم : پاس ـ دانشگاه ملی ـ افسر ـ پندنواز ـ سپیان.

بازیهای بصورت دوره‌ای است و از هرگروه ۲ تیم به مرحله نیمه نهائی راه خواهند یافت .

در گروه دوم ضمن اینکه اول شدنش بی‌تردید است ، مسئله برسر مکان دوم است که افسر پرشانس‌تر مینماید.

در گروه نخست سیمای تیم اول را میتوان در چهره تاج دید که در اولین دیدارش با عقاب روبرو میگردد وعقاب شانس بعدی این گروه است.

دنباله بازیها روز سه‌شنبه انجام می‌گیرد و برنامه بازیها باین صورت است .

سه‌شنبه (فردا)

● منوچهری ـ پله (۵ بعد از ظهر) ● آرارات ـ کرج (۶ بعد از ظهر) ● عقاب ـ تاج (۷ بعد از ظهر) . بازیها در سالن نصیری انجام‌میگیرد.

افسر ۲ـ ملی صفر

● یکشنبه ۱۰ بهمن ـ سالن شماره ۲ نصیری (والیبال دستجات آزاد دختران تهران) . افسر ۲ (۱۵ـ۱۷ ، ۶ـ۱۵) دانشگاه ملی صفر ، سرداور : باقرزاده .داور :اصفهانی . تماشاگر حدود ۴۰۰ تن .

افسر : مینا محمودپور، افسر جعفری، مهلا کامیابی، سیمین رضوی ، مینو روغنچی، پریوش نوربخش.

دانشگاه ملی : نینا رهسیتاش ، میترا باقری ، شیرین مختاری ، فاطمه آریافر ، میترا بهبودی ، شهناز مختاری ، مرسده طاهری .

پاس۲ـ پندنواز صفر

● یکشنبه ۱۰ بهمن ـ سالن شماره ۲ نصیری (والیبال دستجات آزاد دختران تهران) . پاس ۲ (۰ـ۱۵ ، ۱۰ـ۱۵) پندنواز صفر .

سرداور : سرحدی . داور : امینی . تماشاگر حدود ۳۰۰ تن.

پاس : گیتی‌یگانه ، فاطمه سپنجی ، ثریایگانه ،فروزان عبدی ، پریو وکیلی ،منیژه یگانه .

پندنواز :میترا یزدانی ، فروغ مزینانی،رویا اخوان، شهین گلابیان ، شهلا منزویان، ارم طوسی .

نصیری به امریکا میرود

فدراسیون وزنه‌برداری ایران اطلاع دادکه فدراسیون وزنه‌برداری امریکا ، در تابستان آینده میزبان قوی ترین وزنه‌برداران جهان‌در امریکاخواهد بود .

نصیری ، وزنه‌بردار نامدار ایرانی ، تنها ایرانی است که به این مسابقه ها دعوت شده است . هدف امریکائی ها از اجتماع قدرت های شناخته‌شده و رکورد شکن جهان ،زنده کردن دوباره وزنه برداری‌در امریکاست .

امریکائی ها که در دهه نخستین تیر ماه پذیرای وزنه برداران بزرگ جهان میباشند هزینه یک هفته اقامت و بلیط رفت و برگشت یک مربی را باتفاق نصیری تقبل کرده‌اند و بنظر میرسد ، در آن فاصله محدود تا مسابقه‌های قهرمانی جهان فدراسیون وزنه‌برداری در اعزام نصیری تردیدی نشان ندهد .

نصیری که در حال حاضر تنها در سطح جهانی رکورد دوضرب خروس وزن جهان را دراختیار دارد ، در امریکا نیز مسلما در دسته خروس‌وزن ها به میدان خواهد رفت و اگر مسابقه‌های‌باشگاهی تهران را از یاد نبرده باشیم ، تلاش او را در برپائی رکورد تازه دوضرب بیاد می آوریم ، او هنوز قادراست رکوردافسانه‌ای خود را در حرکت دوضرب دگرگون کند .

بهر شکل‌نصیری در صورت آمادگی لازم یکی از میهمانان مسابقه ابتکاری امریکائی‌هاست امریکائی هاهمچنین قول‌داده‌اند که بهر رکوردشکن جوایزی بدهند .

بسکتبال علیاحضرت شهبانو

«ایرانا» یک پای فینال شد

تاج این بار آسان به ایران نباخت

● یکشنبه ۱۰ بهمن ـ سالن باشگاه تاج(بسکتبال‌جام‌علیاحضرت شهبانو مرحله نیمه نهائی). تاج ۴۴ـایرانا ۴۹ (نیمه اول ۱۶ـ۲۸ ایرانا). سرداور: قائم خواه . داور :فاطمی .

تاج: فریده شجاعی ، الهه شجاعی ، ژنیك شهبازیان ،فهیمه لاجوردی ، شکوفه سپهری ،فاطمه کرمزاده ، مربی: عنایت آتشی .

ایرانا: فتانه هادوی ، مهوش طباطبائی،مهین کوره‌چیان ،سهیلا ماهوتیان ،شهلاحجت ، مربی:امیر سبکتکین .

«ایرانا» دیدار برگشت خودرا هم از «تاج» برد و اگر چه‌برای بدست آوردن این پیروزی برخلاف بازی رفت به دردسر افتاد ، ولی بهر تقدیر مکان خودرا درفینال بسکتبال دختران جام علیاحضرت شهبانو تثبیت کرد.

این مسابقه دیشب در سالن باشگاه تاج برپا گردید و دو حریف در حالی کار خودرا آغاز کردند که ایرانا بازی نخست را بااختلاف امتیازات فراوان به پایان برده بود .

وقت اول دیدار ۱۶ـ۲۸ بسود یاران ایرانا به آخر رسید وتاجی هادر نیمه دوم‌باسیمائی پرتحرك‌تر وموفق‌تر ، حریف را در تنگنا گذاردند و در حساب امتیازات این نیمه ،«برد» باآنها بود که هفت امتیاز ایرانا را جا نهادند، ولی در مجموع و با توجه با ۱۲ امتیاز عقب ماندگی وقت اول ، سرانجام ۴۴ـ۴۹ باخت را پذیرفتند .

ایرانا باپیروزی بر تاج راهی فینال شد

باین ترتیب بهرحال ایرانا راهی فینال شد، آنهم در شرایطی که عنوان قهرمانی دیدار های سال پیش را دارد .

فینالیست دیگر جام،بابرگزاری بازی برگشت افسر و سپاهان اصفهان شناخته خواهد شد .

افسر در بازی رفت ۷۰ـ۷۴ سپاهان را در اصفهان مغلوب کرد وسپاهان برای رسیدن به فینال نیاز به پیروزی در جدال‌برگشت با اختلاف حداقل ۵ امتیاز دارد.

کشتی ورزش خانه‌های تهران

ابومسلم ـ هژبر در کورس قهرمانی

ورزشخانه های پایتخت در پی یک سکوت‌یکساله باردیگر برای تصاحب « عنوان » در مسابقه های قهرمانی تهران رویاروی یکدیگر صف‌کشیده‌اند.

برندگان عنوانهای اول تا سوم سال گذشته با دگرگونی های چند در صحنه حاضر هستند ، دلیران تیم فاتح دیدار های آخرین دوره مسابقه‌ها ، عملا بخاطر نداشتن ۴ مهره ، با ۶ کشتی‌گیر خود کاری از عهده‌اش خارج نیست . صفر کاکاوند چهره آشنای تهرانی علیرغم اینکه در وزن‌کشی‌شرکت کرده بود با غیبت در صحنه انصراف خود را اعلام کرد . دلیل خودداری کاکاوند تمایل وی به حضور در مسابقه های اختصاصی باشگاههاست .

۹۵ کشتی‌گیر از ورزشخانه های گودرز ـ دلیران ـ هژبر ـ پولاد ـ ابومسلم ـ کاوس ـ شاهدوست ـ بهرام ـ شجاعت ـ هنر ـ امید ـ پوریا ـ گردان ـ زال زر در صحنه رقابت حاضر هستند .

دیشب در اولین دوره‌مسابقه‌ها بخاطر اینکه برروی یک تشک انجام میشد تا پایان ۶۸ کیلو انجام شد و گمان میرود از امروز مبارزات برروی دو تشک در سالن شماره یک محمد نصیری ادامه یابد .

۹۵ شرکت کننده بترتیب در اوزان ۴۸ (۷ نفر) ، ۵۲ کیلو (۱۲ نفر) ، ۵۷ کیلو (۱۰ نفر)، ۶۲ کیلو (۱۳ نفر) ، ۶۸کیلو (۱۳ نفر) ، ۷۴ کیلو (۱۳ نفر)، ۸۲ کیلو (۹ نفر) ، ۹۰ کیلو (۹ نفر) ، ۱۰۰ کیلو (۶ نفر) و سنگین وزن ۳ نفر

تیم کشتی هژبر که سال پیش بمقام سوم رسیده تنها تیمی است که ترکیبی کامل‌دارد ولی با اینحال هژبر برای‌رسیدن به قهرمانی چندان آسوده بال نیست ، زیراکشتی‌گیران ابومسلم مدعی بزرگ قهرمانی بشمار می‌آیند . ابومسلمی‌ها که سال گذشته تنها با یک امتیازاختلاف مغلوب دلیران شدند ، امسال با چهره‌ای بهتر بمیدان گام گذارده‌اند .

ابومسلمی‌ها یک صفت قابل توجه دیگر دارند ، اینکه آنها همگی یاران اصلی تیم ابومسلم هستند ، نه یاران قرضی . به این جهت که در سر وزن‌کشی کوچ کردن‌کشتی گیران آغاز شد و هرکسی بفراخور پولی که دریافت می داشت راهی تیم مورد نظر میشد .

در جمع کشتی گیران‌شرکت کننده قدیر یعقوبی آشناترین نام است . قدیر که در گذشته در خدمت تیم ملی کشتی بمقام های قهرمانی جام آریامهر ـ جام دانکولف رسیده بود ، حالا در ۹۰ کیلو در خدمت تیم دلیران مدافع قهرمانی است.

گذشته از یعقوبی ، باید به حضور مسعود مقربی نیز اشاره کرد که بنظر میرسد اگر تمریناتی منظم داشته باشد ، یک پیروزی آسان را دراختیار بگیرد . این مسابقه‌ها چهارشنبه شب بپایان میرسد ولی هژبر ـ ابومسلم درحالیکه دلیران رادر پی دارند چشم بمقام قهرمانی دارند .

«جام دنیای ورزش» برای ژیمناستیک آموزشگاهها

ژیمناستیک

انجمن ژیمناستیک‌آموزشگاه های تهران در تلاش است تا باهمکاری«مجله دنیای‌ورزش» مسابقات تشویقی تحت عنوان «جام دنیای ورزش» در گروه دختران برپا نماید که برای این دیدارها تاریخ نیمه اول اسفند در نظر است .

این مسابقات در چهار گروه به مرحله انجام در خواهند آمد که‌عبارتنداز: ● دبستانی مبتدی (گروه‌اول) ● دبستانی مبتدی (گروه دوم) ● گروه مدارس راهنمائی ● دبستانی با تجربه .

کیفیت برگزاری دیدار ها به این صورت میباشد .

۱ـ دبستانی مبتدی (گروه یک) : شرکت کنندگان در دیدارهای این‌گروه را نفراتی تشکیل میدهند که تاکنون در مسابقه‌ای حضور نداشته‌اند.

۲ـ دبستانی مبتدی (گروه دوم) : در این گروه‌ژیمناست های تازه‌کار حاضر خواهند بود که سابقه‌ای چندان برای شرکت در مسابقات نداشته باشند .

۳ـ دبستانی با تجربه : تمام ژیمناستهای علاقمند اجازه حضور در این‌گروه رادارند.

۴ـ دوره‌راهنمائی :ژیمناست های شرکت کننده در دیدار های این گروه را صرفانفرات مدارس راهنمائی تشکیل می‌دهند .

حرمشهر میزبان رقابتهای وزنه‌برداران جوان ایران

بعداز ظهر فردا تیم‌برگزیده وزنه برداری جوانان تهران برای شرکت در مسابقه های قهرمانی ایران با قطار سراسری ایران راهی خرمشهر شوند .

اهمیت مسابقه های وزنه‌برداری قهرمانی ایران از این جهت بیش‌از گذشته است که این‌بار تیم ملی نیز در جریان مبارزات شناسائی خواهد شد.

تیم های شرکت کننده‌حداکثر بایستی تا روز پنجشنبه به خرمشهر برسند تا از روزشنبه شانزدهم بهمن ماه رقابت ها آغاز شود .

تاکنون تیم ملی وزنه برداری ایران در دو مسابقه قهرمانی جهان که در شهر های‌مارسی فرانسه و گدانسک لهستان انجام شده شرکت کرده که درخشان ترین نتیجه را احد رستگار رضائی با کسب‌مدال نقره حرکت یک ضرب دسته پروزن بدست آورده است .

آگهی اسامی قبول شدگان

دوره لیسانس مهندسی نقشه‌برداری دانشکده نقشه‌برداری وابسته بسازمان جغرافیائی کشور

بدینوسیله اسامی قبول شدگان مسابقه‌ورودی‌دوره‌لیسانس‌نقشه‌برداری باطلاع داوطلبین میرسد .

مقتضی است نامبردگان ذیل‌جهت ثبت‌نام تا قبل از پایان وقت اداری روز یکشنبه ۱۷ر۱۱ر۳۵ با در دست داشتن مدارك زیربه دانشکده نقشه‌برداری مراجعه فرمایند .

۱ـ اصل گواهی‌نامه فوق دیپلم
۲ـ فتوکپی شناسنامه ۲ برك
۳ـ عکس ۴ × ۶ شش قطعه
۴ـموافقت‌نامه کتبی از موسسات دولتی که قبول شدگان جزء کادر آن موسسه هستند دایر به ادامه تحصیل بمدت ۲ سال در این دانشکده .

ضمنا دانشجویانی که تعهدخدمت نسپارند لازم‌است مبلغ‌یکصدوسی‌هزار ریال بعنوان شهریه بپردازند .

نام ونام خانوادگی	شماره داوطلب
۱ـ آقای علیرضا ماهانی	۱۲۰
۲ـ آقای محمدرضا کریمی‌کیا	۱۰۲
۳ـ آقای حسین شریفی	۱۲۵
۴ـ آقای منصور پاشائی	۱۴۰
۵ـ آقای مجید سورمه	۱۲۶
۶ـ آقای سعید توکلی	۱۶۴
۷ـ آقای یداله قهرمانیان	۱۳۰
۸ـ آقای لطف‌اله عربی	۱۴۲
۹ـ خانم طیبه امراهی	۱۶۵
۱۰ـ آقای حسین کشاورز	۱۲۹
۱۱ـ آقای احسان‌اله نخل‌پرور	۱۲۷
جهرمی	
۱۲ـ اقای آغاسی درگورگیان	۱۵۴
۱۳ـ آقای اسفندیار علی‌بیگلو	۱۱۴
۱۴ـ آقای محمود خرسندی	۱۶۲
۱۵ـ آقای سید عزیزاله ضرغامی	۱۰۳
۱۶ـ آقای محمود مهرداد	۱۲۱
۱۷ـ خانم مهری گل‌یاد	۱۴۹
۱۸ـ آقای میرحمید حمیدی‌عدلی	۱۴۵
۱۹ـ آقای عزیزاله خوش‌سخن	۱۵۲
۲۰ـ آقای عزیزاله مسروری معصوم‌آبادی	۱۰۴
۲۱ـ آقای خدابخش بیابانی	۱۴۴
۲۲ـ آقای صادق درخشان	۱۴۳
۲۳ـ آقای پرویز عربی اصفهانی	۱۶۰
۲۴ـ آقای سیدمحمد میرترابی باجگانی	۱۷۱
۲۵ـ اقای علی‌اصغر اشترایه	۱۱۰
۲۶ـ آقای سیدجلال مرتضوی	۱۰۵
۲۷ـ خانم بدرالسادات عرب‌زاده	۱۶۹
۲۸ـ آقای حسن رادبه	۱۳۸
۲۹ـ خانم منصوره مددکاری	۱۷۵
۳۰ـ آقای رضا آتشباران	۱۲۲
۳۱ـ آقای علی ملك‌محمودی	۱۴۱
۳۲ـ آقای‌سید کمال‌الدین معراجی	۱۳۵
۳۳ـ آقای‌فتح‌اله صفریان	۱۰۸
۳۴ـ آقای محمد علی‌نژاد	۱۶۶
۳۵ـ آقای کامبوزیا کیهانی‌زاده	۱۶۱
۳۶ـ آقای علیرضا کیائی	۱۹۰
۳۷ـ آقای‌منوچهر علی‌اکبرتهرانی	۱۵۸
۳۸ـ آقای اسداله سوری	۱۷۴
۳۹ـ خانم فاطمه خدادی	۱۸۸

دانشکده نقشه‌برداری

سازمان رادیو تلویزیون ملی ایران

سازمان رادیو تلویزیون ملی ایران گروهی متخصص درکارهای فنی را به همکاری دعوت میکند

درتلاش مادر راه فعالیت های سازنده سهیم شوید و با برخورداری ازمحیط کار مناسب ، کار رضایتبخش وجالب ، امکانات مکفی وهمچنین استفاده از دوره های آموزشی درداخل وخارج کشور بمنظور بالا بردن سطح دانش و آگاهی ، آینده مطمئن تری را برای خود تامین کنید .

سازمان رادیو تلویزیون ملی‌ایران جهت تکمیل نیروی انسانی کارگاه تحقیق وتولید صنایع الکترونیك که فرستنده های رادیوئی وتلویزیونی تولید میکند ، افرادی‌را برای‌حرفه‌های زیر به همکاری دعوت میکند:

ردیف حرفه	تحصیلات	تجربه		
		یکسال	تجربه	مفید
۱ ـ ابزارساز (قالب‌ساز)	ششم ابتدائی یا سیکل فنی	»	»	»
۲ ـ آهنگر	ششم ابتدائی یا دوم اکابر	»	»	»
۳ ـ تراشکار	ششم ابتدائی یا سیکل فنی	»	»	»
۴ ـ فلزکار	» » »	»	»	»
۵ ـ اهنگر (ورق‌کار یا ظریف‌کار)	ششم ابتدائی یا دوم اکابر	»	»	»
۶ ـ جوشکار	» » »	»	»	»
۷ ـ پرس‌کار	» » »	»	»	»
۸ ـ آبکار	» » »	»	»	»
۹ ـ رنگرز (پیستوله کار)	» » »	»	»	»
۱۰ـ ماسه‌کار (شن‌پاش)	سواد خواندن و نوشتن	»	»	»
۱۱ـ کابل‌دور (رن ومرد)	ششم ابتدائی یا سیکل فنی	»	»	»
۱۲ـ بوبین پیچ وشالاکار	» » »	»	»	»
۱۳ـ مونتاژکار الکترونیک	» » »	»	»	»
۱۴ـ فتوگراور (کارهای چاپی صنعتی)	سیکل فنی	»	»	»
۱۵ـ برقکار	سیکل فنی	»	»	»
۱۶ـ کارگر فنی	ششم ابتدائی یا دوم اکابر	»	»	»
۱۷ـ نقشه‌کش مدارهای الکتریکی	دیپلم یا سیکل فنی	»	»	»
۱۸ـ نقشه‌کش کارهای‌مکانیکی	دیپلم یا سیکل فنی	»	»	»
۱۹ـ برنامه ریز تولید (برای کارگاههای مکانیکی وفلزکاری)	دیپلم فنی	»	»	»
۲۰ـ برنامه ریز تولید (برای کارگاههای ساخت وسایل الکترونیک)	دیپلم فنی	»	»	»
۲۱ـ آرشیویست نقشه‌های فنی (آشنا بزبان انگلیسی یافرانسه)	دیپلم متوسطه			

توضیحات :

۱ـ افرادی که دارای مدرک تحصیلی بالاتری هستند در شرایط تخصصی مساوی حق تقدم دارند .
۲ـ افراد مورد نیاز از طریق امتحان عملی و مصاحبه انتخاب خواهند شد .

(شرایط داوطلبان)

۱ـ حداکثر سن ۳۰ سال.
۲ـ دارا بودن برگ خاتمه یا معافیت دائم.
۳ـ عدم اشتغال به‌تحصیل درموسسات اموزشی.
۴ـ دارا بودن سلامت کامل به تشخیص مرکز بهداشت سازمان .
۵ـ نداشتن تعهد خدمت در موسسات خصوصی.
۶ـ عدم اشتغال به‌کار درموسسات وسازمانهای دولتی.

از داوطلبان واجد شرایط که علاقمند به‌همکاری با ما می‌باشند درخواست می‌شود جهت کسب اطلاعات بیشتر و ثبت‌نام همراه با دو قطعه عکس ۴ × ۶ ، فتوکپی آخرین‌مدرک تحصیلی، فتوکپی برگ خاتمه خدمت یامعافیت دائم تا پایان‌وقت اداری روز چهارشنبه سیزده بهمن ماه ۲۵۳۵ شاهنشاهی به امور استخدام سازمان رادیو تلویزیون ملی‌ایران واقع‌درخیابان جردن، نبش بلوار ناهید مراجعه کنند .

آینده بهتر را در سازمانی باآینده بهتر جستجو کنید .

آگهی تبدیل سهام

چون طبق تصمیم مجمع عمومی فوق‌العاده مورخ۲۵ر۱۰ر۲۵۳۵ کارخانجات پشمبافی افشار شرکت‌سهامی عام کلیه‌سهام‌بی‌نام شرکت‌به‌سهام بانام تبدیل گردیده لذا دراجرای ماده ۴۴۰ قانون اصلاحی تجارت مراتب باطلاع عموم سهامداران میرسد که ازتاریخ انتشار اولین‌آگهی ظرف‌مدت شش‌ماه بمرکز شرکت واقع در خیابان شاه ساختمان رویال طبقه‌چهارم مراجعه و نسبت به تبدیل سهم خود اقدام نمایند بدیهی است پس‌از انقضاء مهلت مذکور سهم بی‌نام شرکت باطل شده تلقی میگردد.

محمد صادق افشار
رئیس هیئت مدیره و مدیر عامل کارخانجات پشمبافی افشار (شرکت سهامی عام)

سازمان انرژی اتمی ایران

قابل توجه مالکین ساختمان‌های بزرگ

سازمان انرژی‌اتمی ایران به تعدادی ساختمان بزرگ جهت رفع احتیاجات‌اداری خود نیازمند است مالکین ساختمان های مذکور درصورت تمایل میتوانند همه روزه‌بجز روزهای پنجشنبه وایام تعطیل‌به‌خدمات اداری سازمان انرژی اتمی‌ایران واقع در خیابان کریم‌خان زند خیابان زاهدشماره ۷۹ مراجعه‌و یاباتلفن ۸۹۱۱۴۴ تماس بگیرند.

تلفن‌های سرویس حوادث روزنامه اطلاعات: ۳۲۸۲۱۰-۳۲۸۲۲۳-۳۲۸۲۵۶-۳۲۸۳۲۷-۳۲۸۶۲۹و۳۱۱۲۱۲

حادثه‌ای تلخ در تهران

۲ زن نقابدار زنی را آتش زدند و کشتند

طلعت : نوعروسی که آتشش زدند و کشتند

تهران از حادثه‌ای تلخ و مرگبار سخن می‌گوید : حادثه‌ای که به مرگ دلخراش نوعروسی ۲۰ ساله انجامید . مرگی که با یک انتقام جویی بی‌رحمانه بوجود آمد:

دو زن که هردو معشوقه یک جوان بودند همسر نوعروس ۲۰ ساله معشوق را مقابل منزل مسکونیش به آتش کشیدند و او را کشتند حادثه هفت روز قبل در خیابان شوش شرقی اتفاق افتاد و پس از ۶ روز هراس ، اضطراب و تشویش نوعروس سراپا سوخته ، روی تخت بیمارستان جان سپرد. آنان چند روز قبل از این حادثه در حالیکه نقابهائی بصورت داشتند ، به منزل طلعت صادقی نوعروس ۲۰ ساله رفتند و او را تهدید کردند که اگر از شوهر خود طلاق نگیرد با پاشیدن اسید روی صورتش او را برای همیشه خانه‌نشین میکنند . «طلعت» ابتدا این موضوع را یک شوخی تلقی کرد ولی وقتی با سماجت آندو روبرو شد با دست نقاب یکی از آن دو را از صورتش برداشت و بدنبال آن زنها فرار کردند. طلعت موضوع را باخانواده‌اش درمیان گذاشت و در یک جلسه خانوادگی که «ناصر عرب مشعلی» شوهر طلعت نیز حضور داشت موضوع تهدید دو زن نقابدار مطرح شد. ناصر منکر رابطه‌اش با آنها گردید و گفت که اصلا آنها را نمیشناسد و ظاهرا قضیه فیصله پیدا کرد . ولی هفت روز قبل باردیگر آندو زن با نقاب به در منزل « طلعت صادقی» رفتند و پس ازفشردن زنگ درمنزل، در گوشه‌دیوار منزل کمین کردند . بمحض اینکه «طلعت» در را بروی آنها باز کرد ، یکی از دو زن مقداری بنزین روی طلعت ریخت و دیگری او را به آتش کشید و هردو فرار کردند . در یک لحظه آتش بتمام بدن طلعت سرایت کرد و با صدای کمک او همسایه‌ها از منزل خارج شدند و با آب شعله‌های آتش را خاموش کردند و او را به بیمارستان سوانح و سوختگی انتقال دادند .

یکی از زنها دستگیر شد

حادثه به ماموران کلانتری ۱۴ تهران اطلاع داده شد ، ماموران با نشانه‌هائی که از زنهای نقابدار بدست آورده بودند یکی از آنها را دستگیر کردند ، زن دستگیر شده در کلانتری ابتدا منکر اتهامات شد و گفت که اصلا از این ماجرا اطلاعی ندارد ولی در تحقیقات بعدی اعتراف کرد . او خود را سرور معرفی کرد و گفت درحقیقت زنی که همراه من بود و «پری» نام دارد عامل این حادثه است . سرور همچنان اضافه کرد ، پری که معشوقه ناصر است از چندی قبل متوجه شد ناصر زن گرفته و بخاطر اینکه ناصر را دوست داشت و نمیخواست او را از دست بدهد درپی یک نقشه بود که رقیب را از بین ببرد، بهمین جهت موضوع را با من درمیان گذاشت و گفت برای اینکار احتیاج به تو دارم . ما ابتدا «طلعت» را تهدید کردیم ولی چون از میدان بدر نرفت طبق یک نقشه قبلی او را آتش زدیم ، و پری بخاطر اینکه دستگیر نشود به شیراز رفت. ماموران کلانتری ناصر عرب مشعلی را نیز دستگیر و همراه پرونده‌ای در این زمینه او را همراه «سرور» به دادسرای تهران فرستادند . دکتر «حق‌اندیش» بازپرس شعبه ۴ دادسرا مامور رسیدگی به این پرونده شد و تحقیقات وسیعی را برای روشن شدن حادثه آغاز کرد. بازپرس همچنین از ماموران خواست هرچه زودتر «پری» را دستگیر کنند .

نوعروس درگذشت

از سوی دیگر چون طلعت بعلت جراحات شدید قادر به تکلم نبود، از مادر او که «صفیه معروفی» نام دارد خواسته شد جهت تحقیق به دادسرا برود . «صفیه» نزد بازپرس دادسرا گفت : چندی قبل ناصر به خواستگاری دخترم آمد ، ابتدا ما حاضر نبودیم طلعت را باو بدهیم ولی باصرار و پافشاری او ما راضی باین کار شدیم و سرانجام او را عقد کردیم . دختر عقد کرده ناصر ماند تا باهم عروسی کنند من فکر میکنم که دامادم از این ماجرا اطلاع دارد و او معشوقه‌های خود را وادار باین کار کرده است .

ناصر : شوهر طلعت در مظان اتهام

سرور یکی از زنهای نقابدار که دستگیر شده

بازپرس دادسرای تهران تا روشن شدن چگونگی حادثه «ناصر عرب مشعلی» و معشوقه‌اش «سرور» را با قرار بازداشت کرد. صبح دیروز از بیمارستان سوانح سوختگی اطلاع داده شد «طلعت صادقی» بعلت جراحات ناشی از سوختگی فوت شده و بدستور بازپرس دادسرا جسد «طلعت» به اداره پزشکی قانونی منتقل گردید تا تحقیقات همچنان ادامه یابد .

خواننده کاباره‌را در بیابان لخت کردند

جوانی که باتفاق چند نفراز دوستانش یک خواننده کاباره را به بیابان برد و اورالخت کرد ، بازداشت شد .

چند روز قبل خواننده‌ای بنام «انوش» که درکاباره‌های تهران آواز می‌خواند ، به ماموران کلانتری یوسف‌آباد اطلاع داد که هنگام خارج شدن از بار جزیره واقع در خیابان آریامهر ناگهان ، اتومبیلی جلوی پایم توقف کرد و چند جوان که سرنشین اتومبیل بودند، مرا بزور بداخل ماشین بردند و در بیابانهای اطراف تهران محتویات جیب، ساعت و پولهایم را دزدیدند و گریختند . من در تاریکی ، یکی از آنها را که «عباس محمدصادق» نام دارد شناختم ولی دیگران را نتوانستم بشناسم .

با شکایت «انوش» ماموران تجسس کلانتری به تحقیق پرداختند و دریافتند که عباس به کمک دوستانش از مدتی قبل بهمین نحو ، عده‌ای را که بین آنان زن هم بوده ، در بیابان با تهدید چاقو و بزور لخت کرده است .

ماموران در ادامه جستجو عباس را هنگامیکه از یکی از بارهای تهران خارج می‌شد، دستگیر کردند ، با دستگیری عباس ، اکنون جستجو برای یافتن و به دام افکندن بقیه همدستانش ، ادامه دارد .

عباس محمد صادق : دستگیر شد

مأمور قلابی اوقاف سر رفتگر را کلاه گذاشت

مامور قلابی اداره اوقاف، سر یک رفتگر شهرداری را کلاه گذاشت و دوازده هزار تومان از او گرفت!

دیروز جوانی بنام «حسین» که خود را رفتگر شهرداری معرفی می‌کرد به ماموران آگاهی شکایت کرد که چند روز قبل مردی بنام «محمد شریعی» به تازگی باوی آشنا شده و خودرا مامور سازمان اوقاف معرفی کرده است . وی مدعی شد که «محمد» به او گفته است که می‌تواند در ازای دریافت ۱۲ هزار تومان پول ، یک خانه اوقافی را درخیابان یوسف‌آباد، در اختیار من بگذارد .

من بهرنحوی بود باقرض و ریش‌گرو گذاشتن ۱۲ هزار تومان را تهیه کردم و به « محمد» دادم . اما دیگر او را ندیدم . سرانجام دیروز متوجه شدم که «محمد» از خیابان امیریه عبور می‌کند . به سراغش رفتم و دستگیرش کردم.

درتحقیقاتی که ماموران شعبه پنج اداره آگاهی از «محمد» بعمل آوردند ، معلوم شد که او جوان بیکاره‌ای است که هرچند وقت یکبار خود را مامور وکارمند یکی ازسازمانهای دولتی معرفی میکند و با فریب افراد ساده ، از آنها پول می‌گیرد .

«محمد» باقرار لازم از طرف دادسرای تهران بازداشت شد.

درشعبه دوم دادگاه عالی جنایی

دزدان راه قم ـ اصفهان دستگیر شدند

دزدانی که در راه قم ـ اصفهان مردم را لخت میکردند محکوم شدند .

با اعلام شکایت از سوی مرد چهل و یک ساله‌ای بنام حاج باقر زندی سارقین که ناصر جباری، صفرواکی و عبدالمحمد چهارلنگ نام دارند دستگیر شدند .

سابقه سرقت

روز هیجدهم اردیبهشت ماه سال جاری حاج باقر زندی بین راه قم ـ اصفهان به ماموران پلیس راه اطلاع داد سه جوان که سوار بر اتومبیل وانت مزدای سفید رنگی به شماره شهربانی ۴۴۵۴۱ آبادان بودند و راننده وانت ظاهرا بعنوان مسافرکشی وانت را متوقف کرده بود ، مرا سوار کردند من مقصدخودرا کمه‌حاجی‌آباد بود به راننده گفتم : بین راه جوانی که کنار درسمت‌شاگرد نشسته بود، بدون دلیل در اتومبیل را باز و بسته میکرد و با اینکار مزاحم من می‌شد. ازاین‌رو ، به راننده گفتم از رفتن به حاجی‌آباد منصرف شده‌ام و بهتر است مرا پیاده کند . راننده ابتدا از متوقف کردن وانت خودداری کرد . ولی چون با مقاومت من روبرو شد ، اتومبیل را متوقف و مرا پیاده کرد و بسرعت از آنجا دور شد رفتار آنها مرا مشکوک کرد، بهمین جهت خواستم پولهائی را که همراه داشتم بشمارم . با کمال تعجب دیدم جیب کتم وارونه شده و از پولهایم خبری نیست .

ماموران پلیس راه شماره وانت مزدا را وسیله بی‌سیم به پاسگاههای اطراف اطلاع دادند و ساعتی بعد ماموران وانت را که درمقابل یک قهوه‌خانه متوقف بود پیدا کردند . حاج باقر زندی به داخل قهوه‌خانه رفت و دید که سرنشینان وانت مشغول صرف غذا هستند . ماموران همراه حاج باقر سه جوان را به پاسگاه ژاندارمری محل بردند و تحویل ماموران پاسگاه دادند ، در پاسگاه ژاندارمری تحقیقات از آن سه نفر آغاز شد و ضمن تحقیق معلوم شد جباری سه روز قبل از زندان اهواز آزاد شده است .

در تحقیقاتی که ازناصر بعمل آمد وی که از جیب‌برهای با سابقه است ، به چند فقره دیگر جیب‌بری نیز اعتراف کرد. در بازرسی بدنی نیز مقداری حشیش از جیب عبدالمحمد کشف شد. ماموران پاسگاه ژاندارمری پس ازتنظیم پرونده‌هایی در این زمینه هر سه نفر را به دادسرای قم فرستادند .

بازپرس دادسرا برای سارقین قرار مجرمیت صادر کرد و پرونده جهت رسیدگی به دادسرای تهران فرستاده شد. روزشنبه قضات شعبه دوم دادگاه عالی جنائی بریاست دکتر علی آراد میهمین‌را پای میزمحاکمه فرا خواندند و پس از دو روز محاکمه ناصر جباری را باتهام سرقت بیک سال حبس جنحه‌ای و عبدالمحمد را از لحاظ سرقت بیک سال حبس جنحه‌ای و بخاطر کشف حشیش به شش ماه حبس جنحه‌ای و صفرعلی را به پرداخت مبلغ ده هزار و یکصد ریال جزای نقدی محکوم کردند .

۳ دزد راه قم ، پس از اعلام رای دادگاه

Well-known Swiss company is seeking trading firm to take over the

GENERAL AGENCY IRAN

Fully up-to-date range of most modern electrical appliances for supply to banks, insurance companies, hospitals, department stores, food manufacturers, chemistry and air conditioning-industry.
World-renowned references and proven turnover.
Preferably to be given to a well established trade & industrial representatives as importer and retailer.

Please contact under cipher OFA 2377 ZA, Orell Füssli Werbe AG, CH-8022 Zurich, Switzerland.

وزارت بهداری و بهزیستی

مرکز آموزش تخصصی پزشکی

کنفرانس علمی هفتگی را که در ساعت ۱۱ صبح روز سه‌شنبه ۱۲ بهمن ماه ۲۵۳۵ شاهنشاهی در مرکز پزشکی فیروزگر ایراد میگردد به اطلاع همکاران محترم میرساند .

عنوان سخنرانی: بیماریهای مادرزادی مری و درمان ـ جراحی آن

سخنران : دکتر عبداله علوی

ورود برای کلیه دانشجویان پزشکی و پزشکان آزاد میباشد .

م الف ۲۶۳۰۵

اجناس بسیار جدید در حراج

خداحافظی بوتیک تاپو

با ۵۰٪ تخفیف به علت تخریب فقط تا ۳ روز دیگر باقیست تلفن ۶۴۳۱۵۰ مقابل تالار رودکی

ضدیخ بتون

اویک ایشن ۶۴۰۱۶۲

دنیای ورزش

روزهای شنبه منتشر میشود

اطلاعیه

سازمان منطقه‌ای بهداری و بهزیستی استان اصفهان جهت خدمت در مرکز پزشکی فروغی ابری اصفهان تعدادی پزشک متخصص برای طرح تمام وقت جغرافیائی (فی ـ فورسرویس) استخدام می‌نماید . از داوطلبین دعوت می شود همه‌روزه در اوقات اداری جهت مصاحبه وکسب اطلاعات بیشتر به دبیرخانه این سازمان واقع در ساختمان شماره ۱ خیابان کورش مراجعه فرمایند .

دکتر عطاءاله امینی مدیر عامل سازمان منطقه‌ای بهداری و بهزیستی استان اصفهان

آگهی ثبت نام دبیرستان دانشگاه پهلوی

دبیرستان دانشگاه پهلوی برای سال تحصیلی ۳۷ـ۲۵۳۶ برای کلاسهای اول، دوم ، سوم نظری رشته های : «علوم تجربی» و «ریاضی ـ فیزیک » تعدادی دانش اموز می پذیرد . داوطلبان باید واجد شرایط زیر باشند:

الف ـ در هیچ سال تحصیلی در دوره راهنمائی و متوسطه معدل کمتر از ۱۷ نداشته باشند.
ب ـ در هیچ سال تحصیلی مردود نشده باشند .
ج ـ در هیچ سال تحصیلی در دوره راهنمائی و متوسطه در بیشتر از یک درس تجدید نشده باشند.

دانش آموزان مورد نیاز از طریق مسابقه برای هر کلاس و رشته انتخاب خواهند شد . مسابقه ورودی دبیرستان شامل امتحان در مواد زیر خواهد بود که برمبنای برنامه درسی داوطلبان در دوره راهنمائی و متوسطه و بصورت تستی در فروردین ماه انجام خواهد شد.

الف ـ زبان فارسی و فرهنگ ملی
ب ـ زبان انگلیسی
ج ـ ریاضیات
د ـ علوم (فیزیک ـ شیمی ـ و زیست شناسی)

داوطلبان باید مدارک زیر را تاتاریخ پانزدهم اسفند ماه ۲۵۳۵ به دفتر دبیرستان دانشگاه پهلوی در شیراز ارسال نمایند.

۱ـ برگ تقاضا نامه طبق نمونه زیر
۲ـ دوقطعه عکس ۴ × ۳
۳ـ رونوشت مصدق یافتوکپی کارنامه های تحصیلی کلیه کلاسهای دوره راهنمائی و متوسطه
۴ـ رسید بانکی به مبلغ ۵۰۰ ریال پرداختی به حساب شماره ۱۹۷۷ دبیرستان دانشگاه پهلوی در بانک عمران شعبه شیراز.
۵ـ یک پاکت پستی به قطع تقریبی ۱۰ × ۲۰ باتمبر و آدرس کامل جهت اعلام نتیجه به خود دانش آموز.

مسابقه ورودی در تاریخ جمعه دوازدهم فروردین ۲۵۳۶ در شیراز و تهران انجام خواهد شد. کارت ورودی داوطلبان در روز پنجشنبه یازدهم فروردین در شیراز و تهران توزیع می گردد. محل توزیع کارت ورودی در شیراز دبیرستان دانشگاه پهلوی و در تهران دفتر مرکزی دانشگاه پهلوی واقع در خیابان تخت‌جمشید روبروی سفارت امریکا، ساختمان شبرنگ خواهد بود. داوطلبان باید در تقاضا نامه خود یکی از دو حوزه تهران و شیراز را برای شرکت در امتحانات تعیین و در امتحان همان حوزه شرکت نمایند.

نتیجه مسابقه ورودی دبیرستان بفاصله یک ماه از تاریخ امتحان کتبا به داوطلبان اعلام خواهد شد.

مبلغ ۵۰۰ ریال دریافتی (مذکور در قسمت چهارم) هزینه رسیدگی به مدارک دانش آموزان است و در صورت قبول یارد تقاضا نامه دانش آموزان قابل استرداد نخواهدبود . دانش‌آموزانی که تقاضایشان مورد قبول واقع گردد باید ظرف یکماه بعد از صدور نامه قبولی اقدام به ثبت نام در دبیرستان دانشگاه بنمایند. پرداخت بیست و پنج هزارریال حق‌التعلیم یک ساله دبیرستان از جمله شرایط ثبت نام در دبیرستان خواهدبود.

دبیرستان دانشگاه پهلوی مجهز به دو دستگاه شبانه روزی برای دختران و پسران دانش اموز غیرمحلی است . شرایط استفاده از این شبانه‌روزی ها در روز امتحان اعلام خواهد شد. علاقمندان میتوانند قبل از این تاریخ نیز باسرپرستی شبانه‌روزی مکاتبه نمایند.

دبیرستان دانشگاه پهلوی

درخواست ثبت نام

اینجانب (نام) (نام خانوادگی) که در سال جاری دانش آموز سال در رشته در دبیرستان در شهر میباشم با ارسال مدارک تحصیلی خود که عبارت است از نسخه فتوکپی کارنامه‌های تحصیلی و دو قطعه عکس ۴ × ۳ ورسید بانکی شماره بمبلغ پانصد ریال پرداخت شده بحساب شماره ۱۹۷۷ دبیرستان دانشگاه پهلوی دربانک عمران شعبه شیراز درخواست شرکت در مسابقه ورودی دبیرستان دانشگاه پهلوی را برای کلاس رشته دارم.

درخواست مینمایم کارت ورودی اینجانب را برای شرکت درامتحانات حوزه (ذکر کنید شیراز یاتهران) صادرنمایند.

آدرس کامل اینجانب عبارتست از:

«لطفا آدرس راباخط کاملا خوانا بنویسید»

شرکت نفت پارس

PARS OIL CO.

سوپرجم

SUPER DJAM

با پارس سوپرجم

اتومبیل شما در زمستان با یک استارت روشن میشود

شرکت سهامی نفت پارس خیابان تخت جمشید خیابان بندر پهلوی

شماره ۲۷ تلفن ۸-۶۶۰۱۹۴ تلگرافی : پارس اویل تهران

سیگدال

یک نام بزرگ با فراورده های باشکوه

مجالس ترحیم

بانهایت تاسف درگذشت بانو انورالملوک رزم‌آرا (هدایت) مادر گرامی همسر آقای‌مهندس عزیز شیبانی را به کلیه بازماندگان آن‌مرحومه بخصوص آقای مهندس عزیز شیبانی و همسر ارجمندشان تسلیت گفته و باطلاع کلیه دوستان می رساند که مجلس ختم زنانه و مردانه روز سه‌شنبه۱۲ر۱۱ر۳۵ از ساعت ۲ تا ٤ بعداز ظهر در خانقاه صفی علیشاه منعقد خواهد بود .

امیر علی شیبانی
آ‌ـ۱۸۳۲۳

بانهایت تاثر و اندوه درگذشت شادروان سرهنگ‌محمد هادی علمیه را باطلاع اقوام ودوستان وسروران ارجمند میرساند مجلس‌ترحیم آن‌مرحوم روزسه‌شنبه ۱۲ر۱۱ر۲۵۳۵ ازساعت ١٤ الی١٦ درمسجد الجواد منعقد می‌گردد .
خانواده‌های: علمیه. حمسی. نعمت‌اللهی. فیلسوفی . عطائی. جابری. عسگری کامران. نیازمند. لطفی . عاقل . انجام . خوشنویس . میرزرگر . شریفی . تمدن دوست . صابری صفائی . مصطفوی. ناصری. عامری. ملکی.تقوی. فرخ‌بخش. روحانی .
آ‌ـ۱۸۳۱۹
اطلاعات‌ـ بخانواده‌های عزادار بویژه بازماندگان آن مرحوم مصیبت وارده را تسلیت میدهد .

باکمال تاسف‌درگذشت شادروان بانو سلطنت برومند ریاحی، مادر تیمسار سرتیپ احمد ریاحی، بانوان عصمت، نصرت، بتول، فرخنده و آقایان محمود، مسعود واردشیر برومند ریاحی را باطلاع میرساند. مجلس ترحیم مردانه و زنانه از ساعت۲تا٤بعد ازظهر چهارشنبه ۱۳ بهمن ماه در مسجدالجواد ـ میدان ۲۵ شهریور تهران و همزمان با آن در اصفهان‌ـ مجلس ترحیم مردانه در مسجد سید ومجلس ترحیم زنانه در منزل آقای افلاکی ـ خیابان فروغی‌ـ کوچه کیومرث شماره ۳۰ برگزار خواهد شد.
خانواده‌های: ریاحی‌ـ برومند ریاحی‌ـ فرهنگ‌ـ ریمینگتون‌ـ افلاکی‌ـ دهقان‌ـ ملکزاده‌ـ آزاده‌ـ رفیعی‌ـ نصرـ شاهین ـ نوری‌ـ مفتاح‌ـ کاردارـ مستوری‌ـ روغنی‌ـ حیدری‌ـ سلیمی‌ـ خسروی ـ روحانی‌ـ منزوی‌ـ یثربی و خانواده‌های وابسته.
۱ـ۲ آ‌ـ۳٤۱۸۹
اطلاعات‌ـ درگذشت روانشاد بانو سلطنت برومند ریاحی که از زنان خیراندیش وپرهیزکار ومتقی بودند موجب کمال تاسف است ما این ضایعه را به خانواده‌های مصیبت دیده‌بخصوص فرزندان برومندش بویژه تیمسار احمد ریاحی وآقایان محمود و مسعود برومند ریاحی تسلیت میگوئیم.

باکمال تاسف فوت مرحوم حبیب‌الله بازرگانی پدر همکار گرامی‌آقای مرتضی بازرگانی را به اطلاع عموم می‌رساند .مجلس ختم آنمرحوم از ساعت ۳تا۵ روز سه‌شنبه دوازدهم بهمن‌ماه درمسجد ولی‌عصر واقع در خیابان حشمت‌الدوله غربی‌برپا خواهد بود .
شرکت سرمایه گذاری بانکهای ایران (سهامی‌عام)
آ‌ـ۳٤۲۱۹

درگذشت مرحومه مغفوره صغری پژهان (شاهسار) رادر کرمان باطلاع کلیه بستگان و آشنایان میرساند مجلس ترحیم زنانه و مردانه آن مرحومه در تهران روز سه‌شنبه ۱۲بهمن ماه ازساعت ۱الی۳ بعداز ظهردرمسجد سجاد واقع در خیابان شاه نبش فخررازی برگزار می‌شود .
خانواده های پژهان ـ شاهسار ـصدر حقیقی ـ مهندس محدث ـ فلاح‌نژاد ـ گیلانی ـ رضائی .
آ‌ـ۸۲۹۳
اطلاعات ـ مصیبت وارده را ببازماندگان آنمرحوم‌تسلیت میدهد .

بانهایت تاسف و تاثر درگذشت شادروان هدایت‌الله امیری (محلاتی) را باطلاع کلیه بستگان و دوستان و همشهریان گرامی می‌رسانند . مجلس ترحیم زنانه و مردانه ازساعت ٤ الی ٦ بعد از ظهر چهارشنبه ۱۳ر۱۱ر۳۵ در خانقاه صفی علیشاه منعقد می‌گردد .
خانواده های : امیری ـ امیرخانی ـ سروش ـ خسروانی ـ الهی ـ امین‌ـ شاهمرادی‌ـ آذرباد ـانصاری‌ـ رضائی ـ زاهدی .
آ ـ ۸۲۷۱ ۲ـ۲

هو
۱۲۱
بانهایت تاسف وتاثر فوت شادروان حسن شاهپور ثقفی کارمند عالیرتبه سازمان ثبت احوال را باطلاع دوستان و آشنایان میرساند. مجلس ترحیم مردانه وزنانه آنمرحوم‌روز پنجشنبه ۱٤ر۱۱ر۳۵ ازساعت ٤ الی٦ بعدازظهر در مسجد الجواد واقع درمیدان ۲۵ شهریور منعقد میباشد .
سید مهدی میرنجفی
ـ۱۸۳۲۷

باکمال تاثر وتاسف درگذشت ناگهانی شادروان مرحوم حسن شاهپور ثقفی را باطلاع آقایان دوستان و آشنایان می‌رساند. مجلس ترحیم روز پنجشنبه ۱٤ بهمن ماه ازساعت ٤تا٦ بعدازظهر در مسجد الجواد منعقد است. مناسب است شرکت نموده وروح فقید سعید راشاد وموجب تشکروتسلیت خاطر بازماندگان گردند .
هادی حایری. سید هبت‌اله جذبی. دکتر محب‌الله آزاده. دکتر نورعلی تابنده. علی تابنده.
آ‌ـ۱۸۳۲۷
اطلاعات ـ مصیبت وارده را ببازماندگان آنمرحوم و خانواده‌های وابسته تسلیت میدهد .

باندوه فراوان‌درگذشت جانگداز پدرمان آقای رضاراد را در فردوس باطلاع خویشان وآشنایان میرساند دل‌غمدیده مارا جز ابراز همدردی تسلائی نیست .
فردوس‌ـ اسداله‌ـ هدایت‌اله‌ـ قدرت‌اله‌ـ هرمزـ فریدون‌ـ علی‌ـ حسین و سعید راد .
آ‌ـ۸۳۰۷
اطلاعات‌ـ ببازماندگان آنمرحوم تسلیت میدهد

پرسه
درگذشت بانوی نیکوکار همایون فیروزگر همسر شادروان گشتاسب فیروزگر ومادر سرکار بانو مهرانگیز فیروزگر نمایندگان پیشین انجمن را باندوه فراوان به‌آگاهی همگان میرساند . ضمن عرض تسلیت ببازماندگان آنرو انشاد آئین پرسه از ۳تا۵ پس از نیمروز سه‌شنبه رشن‌ایزد برابر ۱۲ر۱۱ر۳۵ در تالار ایرج برگزار میگردد.
انجمن زرتشتیان تهران
آ‌ـ۱۸۲۹۳

پرسه
درگذشت شادروان همایون فیروزگر را باطلاع دوستان و آشنایان میرساند. ضمن عرض تسلیت ببازماندگان و خویشان آنرو انشاد آئین پرسه از ۳ تا۵ پس از نیمروز سه‌شنبه رشن‌ایزد برابر ۱۲ر۱۱ر۲۵۳۵ در تالار ایرج برگزار میگردد.
سازمان زنان زرتشتی
آ‌ـ۱۸۲۹۵

بانهایت تاثر واندوه فراوان درگذشت مادر عزیزمان‌بانو همایون فیروزگر راباطلاع عموم دوستان و آشنایان میرساند. پرسه آن روانشاد از ساعت ۱۵ تا۱۷ روز سه‌شنبه دوازدهم‌بهمن ماه (رشن‌ایزد) در سالن ایرج ـ خیابان استالین‌ـ کوچه زرتشتیان‌ـ پلاک ۸ برگزار خواهد شد.
دکتر لعل‌ـ فرنگیس‌ـ مهرانگیزـ مهرافزون‌ـ پروین ـ پریمرزـ کلاوس‌ـ فرهاد فیروزگر.
آ‌ـ۱۸۲۹۷

باکمال‌تاسف وتاثر درگذشت بانو همایون فیروزگر راباطلاع کلیه دوستان وآشنایان میرساند. پرسه آن شادروان از ساعت ۱۵ تا۱۷ روز سه‌شنبه دوازدهم بهمن ماه (رشن‌ایزد) در سالن ایرج‌ـ خیابان استالین ـ کوچه زرتشتیان‌ـ پلاک ۸ برگزارخواهد شد.
خانواده‌های: فیروزگرـ فریدونیان‌ـ مزداـ نامداران ـ طهرانی‌ـ افسر کشمیری‌ـ آیرملوـ سروشیان‌ـ وفاداری ـ جوانشیر ـ ساسانفرـ سیروسی‌ـ مهربان فرهنگی‌ـ شهریاری‌ـ یزدانی و خانواده‌های وابسته.
آ‌ـ۱۸۲۹۹
اطلاعات‌ـ مصیبت وارده را بخانواده‌های عزادار بویژه بازماندگان تسلیت میدهد.

باکمال تاسف و تالم درگذشت دوست عزیزشادروان عباس هدایت را باطلاع کلیه دوستان میرساند . مجلس ختم آن مرحوم روز سه‌شنبه ۱۲ بهمن ماه جاری از ساعت ٦ تا ۸ بعد از ظهر در خانقاه صفی علیشاه منعقد میباشد .
عبدالحسین مرشد ـ محمد باقری ـ دکتر احمد رفیعی ـ مهندس عبرت ـ زارع حائری زاده ـ مهندس مهدی ملکی‌ـ حسن آگاه ـ علی‌اکبر برخوردار ـ دکتر ارسطو ایرانی‌ـ محمدعلی برخوردار ـ احمد زندـ عباس معین‌ـ علی معین‌ـ دکتر محمد ناصر ـ مهدی هرندی .
۲ـ۲ آ ـ ۳٤۱۰۸

بانهایت تاثر وتاسف‌درگذشت‌ناگهانی‌همسر وپدر وبرادر مهربانمان شادروان عباس هدایت را باطلاع کلیه اقوام و دوستان میرساند . مجلس ختم زنانه ومردانه‌آن‌شادروان روز سه‌شنبه ۱۲ر۱۱ر۲۵۳۵ ازساعت ٦ تا ۸ بعد از ظهر در خانقاه صفی علیشاه منعقد میباشد .
بدری هدایت (صابری) ـ مهدی‌ـ علی‌ـ فرهادـ هلن‌هدایت
۲ـ۲ آ ـ ۳٤۱٦۲

بانهایت تاثر و تاسف درگذشت ناگهانی شادروان عباس هدایت را باطلاع اقوام ، دوستان و همشهریان می رساند . مجلس ترحیم زنانه و مردانه آن مرحوم روز سه‌شنبه ۱۲ بهمن ماه از ساعت ٦ تا ۸ بعد از ظهر در خانقاه صفی علیشاه منعقد میباشد .
خانواده های : هدایت ـ صابری ـ علوی ـ صامت ـ خیراندیش ـ احمدی ـ فروتنی یزدی‌ـ گرامی‌ـ بهرامی ـ حسنی ـ آگاه ـ نظری ـ سادات اخوی ـ زند ـ شفیعی پور ـ پورحجتی ـ مرتضوی ـ ریاضی ـ خاندانی ـ محیط ـ دانشور ـ صفا ـ رهنما ـ مجد ـ سحبان رفسنجانی ـ معین ـ باقری‌ـ صرافی‌ـ مرشدـ برخوردار‌ـ رفیعی امین ـ هرندی .

با نهایت تاسف درگذشت پدر و برادر عزیزمان مرحوم سید محمد علی سید ابراهیمی بزرگ خاندان سید ابراهیمی را باطلاع دوستان و آشنایان میرسانیم ، مجلس ترحیمی روز سه‌شنبه ۱۲ بهمن ماه جاری از ساعت ۱۰ صبح تا ۱ بعداز ظهردرمسجد جامع درکه ومجلس زنانه درمنزل‌شخصی آن مرحوم منعقد می‌باشد ، ضمنا مجلس شب هفت ازساعت ۳ الی ۵ بعداز ظهر روز جمعه ۱۵ بهمن ماه جاری درمسجد جامع درکه برقرار است .
حاج سید ابراهیم سید ابراهیمی. حاج سید عبداله سید ابراهیمی. حاج‌محمودآقاشفیعی. خانواده‌های سیدابراهیمی. سید محسنی. شفیعی. حیدر آقائی. میرکریمی. میررحیمی . رحیمیان‌پور. مرتضوی. زرباف. معمارزاده. مفیدی .
آ‌ـ۸۲۹۲
اطلاعات ـ بخانواده‌های عزادار بویژه بازماندگان آن مرحوم تسلیت میدهد .

بانهایت تاسف عزیزمان بانو اقدس تبریزی (شاهوردی) دار فانی را وداع گفت ، فقیده سعیده همسری شایسته و مادری فداکار بود . مجلس ترحیم مردانه و زنانه روز چهارشنبه ۱۳ بهمن از ساعت ۱۲ الی ۲ بعد از ظهر در مسجد الجواد منعقد است .
ملوک شاهوردی ـ کاظم شاهوردی ـ رضا تبریزی‌ـ
فرزندان : عبداله ـ بهنام و سلمه تبریزی .
قاسم شاهوردی ـ عزت‌اله شاهوردی بازماندگان :
زنوزی ـ مشار ـ کریمی ـ عرفانی ـ طیفوری ـ عباس تبریزی‌ـباغگلی ـ شمس‌بدـشریف ـ طرازنیک ـ نیکواقبال‌ـ طاهائی ـ قمری اطمینان ـ علی‌بابائی ـ حاج شربفی ـ بشیرید ـ جویان ـ شعله ـ نیکبین ـ سرخوش‌ـ عمومی‌ـ مهید ـ الفتی ـ مستوفی ـ ناجی تهرانی ـ حسینی ـ صریحی ـ خرازی ـ ملیحی ـ تدین ـ ریاحی ـ فتوحی.
اطلاعات ـ مصیبت وارده را بعموم بازماندگان آن مرحومه تسلیت میدهد .

با نهایت تاسف درگذشت شادروان حسین حسن تهرانی را به‌اطلاع کلیه دوستان میرسانیم مجلس ترحیم آن مرحوم از ساعت ۲ونیم تا۵ بعداز ظهر روز سه‌شنبه ۱۲ر۱۱ر۳۵ درمسجد صدرالاشرافواقع‌درخیابان‌ری خیابان‌صدرالاشراف برگزار می‌شود .
اصغر تهرانی ـ اکبر تهرانی
اطلاعات‌ـ بخانواده‌های عزادار تسلیت میدهد.

خانواده های : احتشامی ـ مشیری ـ نایینی ـ شجاعی ـ امینی‌ـبوربور ـ نراقی‌ـتاجبخش‌ـ عالمشاهی‌ـ انصاری ـ صهبایغمائی ـ جمشیدی‌ـمصلحی ـ صاحبقرانی و حسامی .
با اندوه بیکران درگذشت نابهنگام شادروان علیرضا احتشامی را به اطلاع اقوام و دوستان گرامی میرساند . مجلس ترحیم زنانه و مردانه خلدآشیان روز سه‌شنبه ۱۲ بهمن از ساعت ۱٦ الی ۱۸ در مسجد الجواد برگزار خواهد شد .
غلامحسین ـ ابوالفضل ـ فخرالملوک احتشامی ـ حبیب‌اله نایینی ـ افسر مشیری ـ دکتر عباس احتشامی ـ مهندس منوچهر احتشامی ـ مهندس پرویز احتشامی ـ دکتر ایرج صهبا یغمائی ـ دکتر مجید جمشیدی ـ شاهوار و سایر خانواده های وابسته .
اطلاعات ـ مصیبت وارده را بخانواده های عزادار تسلیت میدهد .

یادبود

مراسم هفت مرحوم رضا ثابت‌قدم‌اصفهانی ازساعت ۳ الی ۵ سه‌شنبه۱۲بهمن‌درسالن‌شماره۱بهشت‌زهرا برگزارمیگردد.
وسیله ایاب و ذهاب از خیابان ژاله کوکاکولا کوی بانک رهنی خیابان لادن ۸ متری مینا پلاک ۱۱ مهیا میباشد.

چون روز ۱۵ بهمن ماه ۲۵۳۵ مصادف باسالگرد عزیزان ازدست رفته شاردوانان حسین مهران و صدیقه شیخ‌الاسلامی جوان ناکام و مهندس مهرداد علوی می‌باشد بعلت نامساعد بودن هوا انجام مراسم برمزار آنان در اصفهان ممکن است باعث ناراحتی دوستان و فامیل شود لذا یادآنان را گرامی داشته برای شادی‌روح‌آن عزیزان هزینه مراسم سال بمصرف خیریه خواهد رسید.
خانواده های :مهران ـ شیخ‌الاسلامی ـ سید محسن علوی شوشتری .

دست گلچین نگذارد که بماند در باغ
هرگلی را که بگلزار پسندیده‌تر است

دوشنبه یازدهم بهمن ماه ۳۵ همزمان با سال درگذشت فرزند وبرادرمان بهزاد دهگاهی میباشد که در شب یازدهم بهمن ماه ۲۵۳٤ در سن ۱۸ سالگی براثر عارضه قلبی درگذشت مرگ نوجوان پاک ومعصوم دراین یکسال چنان بار اندوه مارا سنگین کرده است که قادر بانجام تشریفات سال نبوده . هزینه این شب را به نیاز مستمندان میرسانیم.
کرمانشاه‌ـ مادر خواهران وبرادران داغدارت

۳ سال از مرگ زودرس ونابهنگام شادروان گیتی اسلامی دختر عزیزمان گذشت .
گیتی نازنینم ای خوبترین خوبم فقدان جانسوزت دروجود غمگینم خاموشی پذیر نیست سوگ تو غمی بزرگ بردل نزدیکانت بود، سیر زمان قادر نخواهد بود تا تو عزیز را در زمره فراموش شدگان قرار دهد همیشه سیمای زیبایت در نظرها و یاد پرمهرت بردلها ونام قشنگت برزبانها است بمنظور گرامی داشت خاطره عزیزت روز سه‌شنبه ۱۲ بهمن ساعت ٦ در منزل همه‌دوستدارانت گردهم میائیم و برای روح وروان پاکت درود میفرستیم.
مادر وپدر داغدیده‌ات ـ عالم وعلی‌اکبراسلامی

تسلیت

ایران ـ مریم ـ ماندانا عزیز و مادر گرامی داغدیده ، خانم ملکوتی
مرا نیز در سوگ بزرگ خویش شریک بدانید.
ویدا خسروی
آ ـ ۱۸۳۰۹

همکار عزیز آقای ناصر منصوری
مصیبت وارده را به شما و خانواده محترم تسلیت عرض می‌نماید .
کارکنان بانک ملی ایران ـ شعبه دانشگاه
آ‌ـ۳٤۲۰۰

جناب آقای سید محمد امامی
بانهایت تالم درگذشت پدر بزرگوارتان را بجنابعالی و فامیل محترمتان تسلیت عرض می‌نمائیم .
شهروری‌ـ جواد امامی‌ـ پرویز امامی‌ـ حاج‌آقا نور رضوی.
آ‌ـ۱۸۳۲۱

مدیریت شرکت ایران کامپساکس و کارکنان شرکت ، تاثر عمیق خودرا نسبت به‌حادثه دردناک تصادف اتومبیل در مسیر آبادان ـ بندر شاهپور که منجر به مرگ دو نفر از همکاران به‌نامهای مرتضی شاکری و تورج یاوری گردید ابراز داشته و مصیبت وارده را به کلیه بازماندگان مرحوم مرتضی شاکری بویژه خانم وبرادر آن‌مرحوم آقای مهدی شاکری و همچنین خانواده آقای تورج یاوری در کرمانشاه تسلیت می‌گویند .
آ‌ـ۳٤۲۱۳

سرکار خانم اعظم نظری
بانهایت تاسف مصیبت وارده را به‌جنابعالی تسلیت گفته و امید است مارا درغم خود شریک بدانید .
روابط عمومی شرکت سهامی خاص ایرانگاز
آ‌ـ۳٤۲۱٤

سرکار خانم اعظم نظری
مصیبت وارده را به‌شما و خانواده محترم تسلیت گفته بقاء عمر و سلامت بازماندگان‌رااز‌درگاه ایزدمتعال‌خواستاریم.
قسمت اداری شرکت سهامی خاص ایرانگاز
آ‌ـ۳٤۲۱۵

جناب آقای اویسی
رئیس دبیرستان نظام مافی
با کمال تاسف فوت پدر بزرگوارتان را تسلیت عرض می‌نمائیم .
دبیران و کارکنان دبیرستان نظام مافی
آ‌ـ۳٤۲۱۱

خانواده محترم عبدالهی
بانهایت تاسف و تاثر مصیبت وارده را تسلیت عرض نموده و برای‌آن‌خانواده محترم صبروشکیبائی‌آرزومندیم.
هیئت عامل . اعضاء وکارکنان باخ جنوبی جوانان
آ‌ـ۳٤۱۹۹

خانواده محترم فارسیان
با تاثر و اندوه فراوان مرگ نابهنگام مرحوم حاج محمد فارسیان را به کلیه بازماندگان بخصوص سرکار خانم فارسیان و فرزندان آن مرحوم تسلیت عرض میکنیم .
کارکنان ایران نوستر
آ‌ـ۳٤۱۹۲

خانواده محترم ملکوتی
فوت جانگداز همکار عزیزمان مرحوم ضیاء ملکوتی موجب نهایت تاسف وتاثر گردیده تسلیت های صمیمانه ما را بپذیرید .
نمایندگان علمی کارخانجات سیبا‌ـسوئیس
آ‌ـ۳٤۱۹۱

جناب آقای دکتر فریدون عندلیب
بانهایت تالم و تاسف مصیبت وارده را صمیمانه‌تسلیت عرض مینمائیم .
کارمندان اداره کل اکتشاف شرکت‌ملی‌نفت ایران
آ‌ـ۱۸۳۱۱

خانواده محترم فارسیان
باتاسف فراوان مرگ ناگهانی ونابهنگام مرحوم محمد فارسیان را به آن خانواده محترم بویژه آقایان صادق فارسیان و مهدی فارسیان تسلیت میگوئیم .
کارمندان شرکت سهامی شیمی مدیکال‌ایران
آ‌ـ۳٤۱۹۳

آقای محمود عندلیب
ما را در اندوه مرگ برادرتان سهیم بدانید بقای عمر بازماندگان را مسئلت داریم .
باباخانی ـ کشاورز ـقاسمخانی ـ زاغی ـ دلنواز ـ آلکسی ـ خرسندی .
۸۲۸٦

سرکار محترمه مهری جاوید شهردار نازمشهر
با کمال تاسف مصیبت وارده را تسلیت عرض‌و بقاء عمر و توفیق روزافزون آن جناب را خواستاریم .
بخش تازه شهر شاهپور ـحبیب‌حبیبی ـقاسم نجاری‌ـ حسین ساعدی .

پزشکان و کارمندان مرکز تحقیقات و آموزش پزشکی فیروزگر با کمال تاسف از فوت مرحومه مغفوره همایون فیروزگر همسر مرحوم گشتاسب فیروزگر بانی این مرکز بدین وسیله به بازماندگان محترم آن مرحوم تسلیت عرض مینمایند .
مدیر عامل مرکز تحقیقات و آموزش پزشکی فیروزگر ـ دکتر فریدون کریمی
آ‌ـ۱۸۲۹۱

جناب آقای حسن ثاقب
بانهایت تاثر مصیبت وارده را که باعث غم و اندوه فراوان ما میباشد به جنابعالی وخانواده محترم آقای اخوان خرازی تسلیت عرض نموده وبقای عمر بازماندگان را از خداوند مسئلت داریم .
خانواده های :شیدمند ـ کتابی

جناب آقای جمال درویش
مصیبت وارده را تسلیت عرض نموده سلامتی و بقاء عمر بازماندگان را از خداوند بزرگ خواستارم .
محمود نجاریان
آ‌ـ۱۸۳۰۵

همکار گرامی جناب‌آقای غلامعلی پاسبین
بدینوسیله مصیبت وارده را تسلیت می‌گوئیم.
شرکت لاندیس

جناب آقای رفیع سلیمانی و حاجی سلیمانی
باکمال تاثر و تاسف مصیبت وارده را به‌آنجنابان و خانواده محترم تسلیت عرض نموده ضمن اینکه خود را در غم شما شریک میدانیم بقای عمر بازماندگان آن مرحوم را از خداوند متعال مسئلت داریم .
ژیلا و نعیم پیری

دوست عزیز آقای رحیم عرفان
بدینوسیله مصیبت وارده را بخانواده های سرکار و آن مرحوم تسلیت عرض می‌نمائیم.
تبریز ـ جمشیدایروانی و بانو

جناب آقایان ابوالقاسم‌ـ احمدـ محمود و حسن روان‌پاک
درگذشت خاله گرامیتان را تسلیت عرض نموده، بقای عمر و سلامتی خاندان محترم را، از خداوند مسئلت دارد.
محمد شیرخانی وبانوـ احمد شیرخانی وبانو

آقای منوچهر خدادادیان
بدین وسیله مصیبت وارده را از صمیم قلب تسلیت عرض نموده دوام و بقای شما و سایر بازماندگان را از ایزد توانا خواستاریم .
محمدرضا ثالثی،اسماعیل قرائی‌زاده ، پرویزخرم‌آبادی، جواد رحیمیان ، مسعود میرزائی ، باقر کشفی‌پور ، محمدعلی میرباقری ، حسن رضائیان ، فضل‌الله اتابکی .

ضیاء جان
سلام ودرود به‌روان وتربت پاکت باد، برای مادر داغدار، همسر تلخ‌کام، خواهران و برادران سوخته‌دل که به‌خاطر مرگت به سوگ نشسته‌اند از خداوند بزرگ شکیبائی آزور می‌نمایند .
دکتر هرمز طالقانی و مادر

جناب آقای فرخ جاوید
مدیران و کارکنان شرکت نفت سوفیران بانهایت تاسف مصیبت وارده را تسلیت گفته ، بقای عمر شما و سایر بازماندگان را از درگاه ایزد متعال خواستارند .
آ ـ ۱۸۳۵۳

حضور محترم سرکار خانم پروین رمضانیان
و آقای بهمن جاوید
فوت برادر گرامیتان را صمیمانه تسلیت عرض نموده بقا و سلامتی آن خاندان محترم را از خداوند متعال خواستاریم .
مسجد سلیمان ـ امیدعلی حسن پور و بانو
آ ـ ۸۳۱۳

جناب آقای محمد رحیمی نژاد
بانهایت تاسف و تاثر درگذشت پدر بزرگوارتان را از صمیم قلب تسلیت عرض نموده دوام و بقاء عمرجنابعالی و سایر بستگان را از خدای بزرگ خواستاریم .
بندر شاهپور ـ علی مازندرانی و بانو ـ سیدجواد غفوری و بانو
آ ـ ۸۳۱۲

جناب آقای محمد حبیبی همکار ارجمند
با اندوه فراوان ، درگذشت اسفناک خانم زلیخا قاسم زاده همسر گرامی جنابعالی را که از بانوان فاضله و نیکوکار مهاباد بودند به جنابعالی تسلیت میگوئیم و برای شما و خانواده محترمتان از درگاه ایزد متعال شکیبائی مسئلت داریم .
کارکنان سازمان شهرستانهای موسسه اطلاعات
آ ـ ۳٤۲۵۳

آقای مجتبی رضائی قزوینی
با نهایت تاسف مصیبت وارده را به‌جنابعالی وخانواده محترم تسلیت میگوئیم .
کارکنان دفتر مرکزی جمعیت
خیریه فرح پهلوی
آ‌ـ۳٤۲۲۷

دوست وهمکار محترم جناب‌آقای دکتراردشیر کوچکپور
باکمال تاسف وتاثر درگذشت ابوی گرامی را حضور جنابعالی و عموم بازماندگان تسلیت عرض نموده وبقای عمر همگی‌را ازخداوند بزرگ خواستاریم .
خرم‌آباد لرستان ـ پزشکان بیمارستان ایران
آ‌ـ۸۲۱

جناب آقای مهندس سیروس نقشینه وبانو
بانهایت تاسف وتاثر درگذشت مرحوم‌آقای محمدحسین نقشینه را صمیمانه به حضورتان تسلیت عرض نموده سلامت وطول عمر جنابعالی و بازماندگان آن فقید سعیدراخواهانیم.
اهواز ـ محمد دباغ و بانو
آ‌ـ۸۳۱۰

خانواده محترم جاوید
با نهایت تاسف و تاثر مصیبت وارده را به آن‌خانواده گرامی تسلیت عرض نموده دوام و بقاء آن خاندان را از درگاه یگانه ایزد متعال خواستاریم .
فرزاد هرمزپور ، عباس کدویانی ، ناصر اولیائی ، عبدالله محمدی ، سیروس مالکیان ، شهروز رضوی ، مهدی عطائی ، اکبر محمودی ، بهرام اصغری‌زاده ، نصرالله مرتضوی ، شهرام خورشیدی ، لطف‌الله حمیدی .

جناب آقای دکتر محمد یارسا
استاد ومدیرگروه آموزشی روانشناسی دانشگاه تربیت‌معلم
دوستان و همکاران شما در دانشگاه تربیت معلم بانهایت تاسف مصیبت وارده را تسلیت میگویند .
محمد مشایخی ـ ابراهیم هاشمی ـ عنایت‌اله‌شاپوریان‌ـ ضیاءالدین سجادی ـ محسن علوی نژاد ـ علی‌محمدـ بهنیا ـ اسماعیل دولتشاهی ـ حسین دانائی ـ میراحمد خلیلی ـ سیف‌اله‌بهاری‌ـ نعمت‌اله گلستانیان ـ سعید قائمی.
آ ـ ۱۸۳۳۷

آقای رسول نجات
از صمیم قلب درگذشت برادرتان را تسلیت میگوئیم.
رضا و فاطمه حیدری
آ ـ ۱۸۳٤۱

آقای خسرو فرجی
درگذشت پدر ارجمندتان را از صمیم قلب تسلیت عرض نموده دوام و بقاء عمر برای جنابعالی و سایر بازماندگان از خدای بزرگ آرزومندیم .
مظفر فیروزآبادی ، سیدعلی گیوچیان ، محمدرضا جمالی ، اصغر کتیرائی ، داریوش نصراللهی ، حسین عدالتیان ، منصور طاهریان ، کریم مجذوب‌زاده ، تقی خسرویان .
آ‌ـ۳٤۱۵۱

جناب آقای قاسم عندلیب
با تاثر و تاسف فراوان مصیبت وارده را تسلیت گفته برای جنابعالی و سایر بازماندگان از خدای بزرگ صبر و شکیبائی آرزو داریم .
عبدالحسین خورانی ، جمال بهمن‌زاده ، سیروس وحیدنیا ، باقر ترکیان‌زاده ، بهرام فردوست ، همایون خلخالی ،مرتضی مظفریان ، فتح‌الله نجف‌آبادی ، خسرو پرویزی .

حسین صفارنیا
با کمال تاسف و تاثر مصیبت وارده را تسلیت عرض نموده برای شما و سایر بازماندگان صبر و شکیبائی‌آرزو داریم .
محمدباقر مقدم‌پور ، اصغر خسروانی ،عبدالله ایمانی‌زاده، عبدالله هدایتی ، کریم نصرآبادی ، محمدرضا کردستانی ، جلیل حکیمیان ، پرویز راضیائی ، صالح بهرامیان .

جناب آقای منصور شریفی
با کمال تاسف مصیبت وارده را به جنابعالی تسلیت گفته امید است ما را در غم خود شریک و سهیم بدانید .
عبدالله احمدی ، هادی کوشش‌پور ، اسدالله رحیمزاده ، سعید علی‌پور ، علیرضا خالدی‌پور ، حسین نوروزیان .

جناب آقای مهندس علی محمد نقشینه
باکمال تاسف وتاثر درگذشت مرحوم جناب آقای‌محمد حسین نقشینه را بحضور آنجناب و خانواده محترم‌صمیمانه تسلیت عرض می‌کنیم شادی روح آن مرحوم و سلامت و طول عمر جنابعالی وبازماندگان را مسئلت داریم .
اهواز‌ـ محمد دباغ و اخوان
آ‌ـ۸۳۰۹

جنابان آقایان احمد وحسین روان‌پاک
مصیبت وارده را صمیمانه تسلیت عرض نموده بقاء عمر شما و بازماندگان محترم‌را از خداوندمتعال خواهانم .
یعقوب کردوانی
آ‌ـ۳٤۲۳۵

خانم مهندس مهرنوش یاوری
باکمال تاسف وتالم بسیار درگذشت پدرتان تیمسار غلامرضا یاوری‌رابشما تسلیت عرض نموده وبقای عمرشما وخانواده محترمتان را ازخداوند متعال خواستاریم .
کارکنان شرکت مهندسی اورب
آ‌ـ۳٤۲٤۰

جناب آقای اخوان خرازی
مصیبت وارده را صمیمانه تسلیت عرض می‌نمائیم
کلاس اول (۱) دبیرستان تخت جمشید
آ ـ ۳٤۲۵۵

جناب آقای مهندس محمود برومند ریاحی
مصیبت وارده را به‌شما وفامیل محترمتان صمیمانه تسلیت عرض می‌نمائیم .
کارکنان ـ کارخانه غذای کودک
آ‌ـ۳٤۲۵۰

جناب آقای مهندس محمود برومند ریاحی
مصیبت وارده را به‌شما وفامیل محترمتان صمیمانه تسلیت عرض می‌نمائیم .
کارکنان کارخانه ۲۰۰ تنی
آ‌ـ۳٤۲٤۸

جناب آقای مهندس محمود برومند ریاحی
درگذشت والده ماجده موجب کمال‌تاسف وتاثر گردید. مصیبت وارده را به‌عموم بازماندگان آن‌مرحوم به‌خصوص به‌آن‌جناب صمیمانه تسلیت عرض می‌نمائیم .
از طرف کارگران شرکت سهامی صنایع شیر ایران ـ دبیر سندیکای کارگران‌ـ حسین بابائی . نماینده کارگران ـ حسین‌شکوری
آ‌ـ۳٤۲۱۸

جناب آقای مهندس محمود برومند ریاحی
مصیبت وارده را به‌عموم فامیل‌های وابسته بخصوص به آن‌جناب صمیمانه تسلیت عرض می‌نمائیم.
گودرز رشیدی . مسعود اسدی . ناصر نظامی .
آ‌ـ۳٤۲٤۷

جناب آقای مهندس محمود برومند ریاحی
مصیبت وارده را به‌عموم فامیل‌های وابسته بخصوص به آن‌جناب صمیمانه تسلیت عرض می‌نمائیم.
ملک محمود شریفی. محمد رضا کیوان شکوهی .
آ‌ـ۳٤۲٤۹

جناب آقای مهندس محمود برومند ریاحی
مصیبت وارده را به‌عموم فامیل‌های وابسته بخصوص به آن‌جناب صمیمانه تسلیت عرض می‌نمائیم.
خلوتی. غفوری. بهنامی. خرمی . غفاری . مختاری . اسدی. رنجبری .
آ‌ـ۳٤۲۵۱

آقای علیرضا عبدالهی
با نهایت تاسف درگذشت عموی گرامیتان را از صمیم قلب تسلیت عرض نموده دوام و بقاء عمر جنابعالی وسایر بازماندگان را از خدای بزرگ آرزو مینمائیم .
عبدالحمید علی‌پوری ، مهدی علوی‌زاده ، محمود امیریان ، احمد رحیمی‌زاده ، محمدحسین امامی ، محمد هادی خراسانی ، عباس دلجوئی ، عباس مژده‌ای ، کریم اسفندیاری .

جناب آقای مهندس جواد صفائی
بدین وسیله مصیبت وارده را به جنابعالی تسلیت عرض نموده امید است ما را در غم واندوه خود شریک و سهیم بدانید .
علی شهبازی ، سیدمحمد حسینی‌زاده ، کریم‌رضائیان، مسعود صلاحی ، مهدی خورسندی ، علی نصرالهی ، حمیدرضا اتابکی ، احمدحسین عندلیبی ، تیمور بابک .

جناب آقای دکتر ناصر عندلیب
با کمال تاسف و تاثر مصیبت وارده را از صمیم قلب تسلیت عرض نموده دوام و بقاء عمر برای جنابعالی وسایر بازماندگان از خدای بزرگ آرزو داریم .
حسن نوذری‌پور ، سیروس پیرمرادی، ناصرادیب‌پور، بهمن ایزدپور ، حسین کریمیان ، پرویز مظفری ، کمال حسن‌زاده ، محمود کمالی ، پرویز ناصریان .

جناب آقای محمدحسین اویسی
با نهایت تاسف مصیبت وارده را از صمیم قلب‌تسلیت عرض نموده برای جنابعالی و سایر بازماندگان صبر و شکیبائی آرزو می نمائیم .
کیکاوس وزیرخواه ، اصغر موهش‌پور،رضا صغرائی، کریم یعقوبی ، ابراهیم حمیدزاده ، ناصر دادخواهی ،ناصر همایونی ، جهانگیر اصغری ، هوشنگ پرتوی .

آقای بهروز امیدی
با کمال تاسف و تاثر مصیبت وارده را از صمیم قلب تسلیت عرض نموده برای یکایک بازماندگان و جنابعالی صبر و شکیبائی آرزو داریم .
کیانور اقدسی ، ع

تقویم اطلاعات

ساعات شرعی
استخراج دکتر ریاضی کرمانی

دوشنبه ـ یازدهم بهمن ماه ۲۵۳۵
یازدهم صفر ۱۳۹۷ـ سی‌ویکم‌ژانویه ۱۹۷۷
اذان مغرب . . . . . ساعت ۵ و ۴۷ دقیقه
اذان صبح (فردا) . . ساعت ۵ و ۳۲ دقیقه
طلوع آفتاب (فردا) . . ساعت ۷ و ۳ دقیقه
ظهر شرعی (فردا) . . ساعت ۱۲ و ۱۹ دقیقه
اذان مغرب (فردا) . . ساعت ۵ و ۴۸ دقیقه

خلعتبری وزیر خارجه اعلام کرد

ایران لاشه هواپیمارا از یمن جنوبی پس گرفت

دکتر عباسعلی خلعتبری وزیر امور خارجه دیشب اعلام کردکه لاشه هواپیمای ایرانی که چندی پیش توسط آتشبار های هوائی یمن جنوبی بهنگام پرواز درحریم هوائی عمان سقوط کرده بود به ایران پس داده شده است .

وزیر امورخارجه‌که بانمایندگان مطبوعات و خبرگزاری های خارجی گفتگو میکرد اظهارداشت مراجعت بخشی از واحد های ارتش ایران از ظفار باین دلیل بود که دولت عمان موفق شده شورشیان کمونیست‌ظفاررا کاملا سرکوب کرده و اوضاع را تحت کنترل کامل خود درآورد و تحت این شرایط لزومی نداشت که همان تعدادقبلی سربازان‌ایرانی در ظفار بمانند .

وزیر خارجه گفت میدانید که عمانی ها ابتدا از بعضی کشور های منطقه کمک طلبیدند وسپس به ایران روی آوردند و ما آمادگی خود رااعلام داشتیم‌اینک که مقامات عمانی اعلام داشته‌اند شورش در آن منطقه تحت کنترل استو آرامش نسبی ایجادشده وبه تعدادی از واحدهای ایرانی نیاز نیست ما نیز قسمتی ازقوای خود رابه میهن فرا خواندیم.

درمورد ارتباط این‌امر باکاهش درآمد ایران از نفت وزیر امور خارجه گفت تغییر سیاست‌خارجی یا تغییرات در تعهدات خارجی ایران ناشی از کاهش درآمدنفت یک دامنه و محتوای کلی دارد و بروابط دوجانبه ایران وعمان مرتبط نیست . در مورد اجتماعی دیگر از وزرای خارجه کشور های خلیج فارس وزیر امور خارجه پاسخ داد تابحال ایران‌در این مورد اطلاعی دریافت نداشته است ولی چنانچه چنین اجتماعی تشکیل شود ایران با خوشوقتی در آن شرکت خواهد کرد .

کنفدراسیون

در مورد کنفدراسیون محصلین وارتباط آنها با تروریست های ایرانی وسایر فعالیت هاسئوالاتی متعدد مطرح شد .

وزیر امور خارجه در پاسخ اظهار داشت اخیرا مدارکی‌بدست آمد که ماهیت کنفدراسیون و وابستگی آنرا به سازمان های دیگر علنی‌ساخت‌در حقیقت‌محصل هیچوقت بودجه و پول این‌قبیل فعالیت ها را ندارد و این دیگران هستند که هزینه این نوع‌فعالیت ها را تامین میکنند. درهر حال عده بسیار قلیلی از محصلان ایرانی فریب کنفدراسیون را خورده‌اند و ما بیش از پنجاه هزار دانشجو در خارج ازکشور داریم بدیهی است وظیفه‌داشتیم محصلین و ملت ایران و دیگران را از ماهیت و وابستگی های کنفدراسیون آگاه سازیم .

در مورد روابط با افغانستان‌و اثر شایعات مربوط به ایجاد یک سد جدید که مسیر آب هیرمندرا عوض میکند وزیر امور خارجه توضیح داد که روابط ایران و افغانستان نزدیک و حسنه است وما از اولین کشور هابودیم که رژیم تازه افغانستان را برسمیت شناختیم مقامات افغانی در سطوح مختلف به ایران سفرکرده و مورد استقبال گرم قرار گرفتند دوسال قبل پرزیدنت داود خان به‌ایران سفر کرد هم اکنون دو کشور برنامه های وسیع‌همکاری‌اقتصادی دارند .

سد هیرمند

آنچه درمطبوعات درباره‌ایجاد سد جدید دیده شده با اطلاعات رسمی که ما داریم انطباقی ندارد زیرا یک چنین طرحی اگرعملی شود در سرازیر شدن سیلاب‌های بهاری اثر میگذارد و به قسمت ایران و همچنین خود افغانستان لطمه وارد میاورد و باین ترتیب این شایعات بامنطق جوردرنمی‌آید .

ما با افغانستان در باره‌سهمیه هر کشوراز آبهای هیرمندقرارداد داریم بنابر این مشکل بتوان تصور کردکه کشوری دست به اجرای پروژه‌ای بزند که نتایج آن برای هردو طرف زیان آور باشد . بهرحال تکرار میکنم این پروژه هنوزبه مرحله تصمیم‌نهائی نرسیده است .

خبرنگار آلمانی پرسید گویادر بودجه امسال افغانستان برای‌عملی ساختن این طرح بودجه‌ای درنظر گرفته شده است .

وزیر امور خارجه اظهار داشت ما چنین اطلاعی نداریم .

نفت و عربستان

درباره عدم همراهی عربستان سعودی‌باتصمیمات اکثریت‌اعضای اوپک وافزایش تولید و نیزروابط ایران باعربستان‌سعودی سئوالاتی متعدد مطرح شدووزیر امورخارجه درپاسخ چنین اظهار داشت .روابط ایران و عربستان سعودی نزدیک وحسنه است و روابط سیاسی با اظهاراتی که در مورد نفت شده ارتباط ندارد.دولت عربستان‌سعودی که یك حکومت مستقل است‌می‌تواند قیمت نفت خودرا تعیین کند ولی در مورد افزایش تولید این‌امر به سایر تولید کنندگان‌منجمله ایران صدمه میرساند ولی ما تا به امروز سخنی از طرف مقامات وزارت خارجه عربستان سعودی در مورد افزایش تولید نشنیده‌ایم‌حتی چند روز پیش‌خلاف آنرا تائید کردند .

اغلب مطبوعات غربی سعی‌دارند حرف توی دهان ما یا عربستان سعودی بگذارندولی‌درمورداظهارات آقای یمانی باید بگویم ایشان دولت سعودی نیستند و همکار سعودی من چنین‌مطالبی راتکذیب کرده است .

در مورد قیمت نفت و تصمیم‌در مورد ۵درصد افزایش دیگر در اجتماع آینده اوپك نظر ایران خواسته شد .

ملی‌گرایان رودزیا

وزیر امور خارجه در پاسخ گفت ایران از تصمیم اکثریت اعضای اوپك پیروی میکند. نماینده‌تایمز در مورد دیدار جاشوانکومو رهبر یکی از نهضت های رودزیا از ایران نظر دولت ایران را جویا شد. آقای خلعتبری گفت ..

دولت شاهنشاهی نسبت‌به‌نهضت های استقلال‌طلبانه افریقائی حسن نظر دارد ولی سیاست ما ایجاب میکند که در امور داخلی سایر کشورها مداخله نکنیم ونکومونیز برای تشریح نظرات خود بایران آمده بود ومارا در جریان مسائل منطقه قرارداد .

در مورد روابطبا حکومت‌جدید آمریکا واحتمال گرایش ایران بسوی شوروی وخرید اسلحه از این کشور وزیر امور خارجه‌ایران گفت .

روابط مابا‌آمریکا همیشه خوب و صمیمانه بوده است . اینکشور دوستی خودرا نشان داده استودر روزهای سخت‌به‌ملت ایران‌شتافته است. آمریکا علاقمندی فراوانی در این منطقه دارد و دلیلی برای تغییر سیاست ایران یا آمریکا وجود ندارد .

در موردخریداسلحه ازشوروی این‌یك امر تازه نیست ما همیشه از شوروی اسلحه خریده‌ایم ولی قسمت اعظم سلاح‌های ماآمریکائی است .

روابط ما با شوروی بسیارخوب و در زمینه های‌اقتصادی ـفرهنگی وصنعتی همکاری های دامنه‌داری بین دو کشور وجود دارد ودرحال گسترش نیز هست .

خلبان ایرانی

در مورد ارتباط بین‌احضارقوای ایران ازعمان وبازگردانده شدن خلبان ایرانی وزیر امور خارجه اظهار داشت .

این دوامر با یکدیگر ارتباط ندارد پس دادن خلبان در اثر مداخله و میانجی‌گری عربستان سعودی انجام شد. ویك زمت دوستانه از جانب‌یمن جنوبی‌نسبت به عربستان تلقی میشود و ما با یمن جنوبی روابطی نداریم .

آقای خلعتبری ضمن این مصاحبه اعلام داشت که ایران لاشه هواپیمارا نیز پس گرفته است .

در مورد تاریخ پس گرفته شدن لاشه‌هواپیما وزیر امور خارجه از پاسخ دادن خودداری کرد .

درباره شکنجه خلبانان ایرانی وزیرامور خارجه‌گفت: این مطلبی است که خلبان اظهار داشته است وی هم اکنون تحت درمان است و امکان تحقیقات بیشتر از وی فراهم نیست .

نماینده ایزوستیا نظر وزیر امور خارجه را درباره‌پشتیبانی شوروی‌از نظر اکثریت اعضای اوپک در مورد قیمت نفت جویا شد .

وزیر امورخارجه در پاسخ گفت شوروی یک تولیدکننده بزرگ نفت است ولی عضو اوپک نیست و از نظر تولید کننده نفت حمایت این کشور از تصمیمات اوپک تعجب‌آور نیست .

در مورد انتظارات ایران‌از آلمان فدرال در جهت کنترل محصلین‌سئوال شد وزیرامور خارجه گفت ما انتظار کنترل نداریم فقط هر کشور متعهد است بموجب‌موازین بین‌المللی امنیت و آزادی ماموریتهای سیاسی و کنسولی کشورهای دیگر را تضمین کند .

درباره مصاحبه شاهنشاه آریامهر که فرموده‌اند سنتو فقط برروی کاغذ وجوددارد یک خبرنگار توضیح خواست وزیر امور خارجه گفت آنچه شاهنشاه آریامهر اشاره فرموده‌اند جنبه نظامی این اتحادیه است بدیهی است هنگامیکه تهدید از میان‌برود اتحادیه های‌نظامی نیز صرف وجودی خود را از دست خواهند داد .

در زمینه های اقتصادی و فرهنگی فعالیت سنتو ادامه دارد .

در مورد تقلیل تعرفه های گمرکی‌بین کشور های عضو ـ ار ـ سی ـ دی سئوال شد آقای خلعتبری گفت :

دراین مورد داریم به‌مرحله نهائی میرسیم و تاقبل از اردیبهشت ماه آینده آماده امضاء خواهد شد .

نماینده مجله اشترن در مورد روابط ایران با عراق پرسید وزیر امور خارجه در پاسخ‌اظهار داشت این‌روابط بهتر از عادی یعنی دوستانه است .

ایران‌وعراق

نماینده آسوشیتدپرس پرسیدشایع بود وزیر خارجه عراق درسفر اخیر در باره عهدنامه عدم تجاوز مذاکره کرده است .

وزیر امور خارجه جوابداد چنین نیازی نیست زیرا هیچ یک از دو کشور قصد و نیت تجاوز را ندارد .

در مورد تعداد مهاجرهای کرد وکسانی که به عراق بازگشته‌اند سئوال شد .

وزیر امور خارجه در پاسخ گفت .

اولا برخلاف آنچه مطبوعات آلمانی نوشته‌اند تعداد مهاجر ها هرگز از ۱۱۲ هزار نفر تجاوز نکرد و قسمت عمده آنها اکنون به عراق بازگشته‌اند و عده‌ای نیز در ایران منتظر دریافت ویزابرای عزیمت به سایر کشور هاهستند اکنون حدود چهار هزار نفر کرد مهاجر درایران هستند و ما آنها را کاملا برای اقامت و یا رفتن به هرکجا که بخواهندآزاد گذاشته‌ایم ماموران نیز از عراق برای تماس‌باآنها آمده‌اند کدر این مورد نیز ما مانع این تماسها نشده‌ایم .

در باره اموال ایرانی های تبعید شده از عراق وزیر خارجه اظهار داشت .

مقامات عراقی‌موافقت کرده‌اند که این عده به عراق بروند و برای تحویل و یا استرداد و یا دریافت غرامت اقدام نمایند .

در مورد روابط با فرانسه وزیر امور خارجه این روابط رادر همه زمینه ها و سطوح‌عالی توصیف کرد .

این مصاحبه در کاخ وزارت امور خارجه انجام گرفت .

اطلاعات دیپلماتیك

هویدا باسلطان حسن ملاقات کرد

امیر عباس هویدا هنگام مذاکره با احمد عصمان نخست‌وزیرمغرب — عکس رادیوئی آسوشیتدپرس

امیرعباس هویدا نخست‌وزیر که مشغول انجام یک سفر رسمی در مغرب‌است‌امروز بااعلیحضرت سلطان حسن دوم پادشاه مغرب ملاقات کرد و پس از آن دور دوم مذاکرات‌دوبدوی‌نخست‌وزیر ایران و مغرب‌آغاز شد ،مذاکرات نخست وزیران دو کشور بعدا با حضور اعضای هیئت های نمایندگی دو کشور ادامه یافت.

در مذاکرات دو کشور مسائل دوجانبه و همچنین مسائل بین‌المللی مورد بحث و بررسی قرار گرفت.

نخست وزیر ایران در پایان اولین دیدار یک ساعت و نیمه خود بااحمد عصمان نخست‌وزیر مغرب به خبرنگاران اظهار داشت مسائل بین‌المللی و روابط دو کشور در این مذاکرات مطرح شد.

رباط ـدومین روز دیداررسمی آقای هویدا نخست وزیر از کشور مغرب باعزیمت به شهر مراکش آغاز گشت . درفرودگاه مراکش آقای مصطفی طارق استاندار ،شهردار ، عده‌ای از مقامات محلی و فرماندهان‌نظامی از آقای نخست وزیر استقبال گرم و صمیمانه‌ای بعمل آوردندو یک دختر مراکشی ضمن تقدیم دسته گلی به ایشان خیرمقدم‌گفت.

اجتماع حزبی‌استادان ودانشجویان دانشگاه‌تهران

ایران باهیچ دولتی اختلاف مرزی ندارد

دکتر محمود جعفریان‌معاون سازمان رادیو تلویزیون ملی ایران وسرپرست خبرگزاری پارس در اجتماعی حزبی استادان و دانشجویان‌دانشگاه تهران که در باشگاه دانشگاه تهران تشکیل‌شده‌بود ،موانع راه‌تفاهم‌دیپلماتیک درخاورمیانه را مورد بحث وبررسی قرار داد . جعفریان‌اظهار داشت‌از شصت سال پیش که به تدریج بر تعداد دولت های مستقل در این‌منطقه‌افزوده شدروابط دیپلماتیک اهمیت خاص یافته است اماحوادث این دوران طولانی خاصه حوادثی که از سی‌سال پیش آغازواز بیست ویکسال گذشته در غرب آسیا به اوج‌شدت‌رسیده است‌نشان می دهد که‌موانع در راه‌تفاهم دیپلماتیک بزرگتر و عمیق ترو مهمتر از آنست که دنیای دیپلماسی‌بدون پشتیبانی‌اساسی دولت ها و ملت هابتواند مشکلات موجودراحل وفصل کند .

در پی دوران های‌پرحادثه در شصت سال اخیر رنج های تاریخ در حالی که غرب آسیا گرانی رابه‌دلیل نفاق واختلاف ها تحمل کرده است نباید با خوش بینی فقط به دنیای مذاکرات دیپلمات ها بیندیشیم بلکه موقع آن رسیده است که دولت ها وملت های‌غرب‌آسیا همه موانع تفاهم را در پناه تدبیر وتصمیم های اساسی از پیش رامخود بردارند. این موانع‌بدو گروه عمده ارضی و فرهنگی‌تقسیم میشوندمفهوم این تقسیم‌بندی‌صرف نظرکردن از بحث درباره موانع‌سیاسی واقتصادی نیست زیرا مسائل سیاسی و اقتصادی همیشه در روابط دولت‌هاوملت هامطرح بوده است وبعدا نیز خواهد بود بلکه‌منظوراز بحث‌کنونی ما این است‌که موانع اصولی که بصورت موانع سنتی ما روابط سیاسی و اقتصادی را نیز تهدید میکند مورد بحث‌و بررسی قرار گیرد بااین توجه که قدرت سنتی استعمارمنطقه و قدرت‌های‌تازه‌بدوران‌رسیده بعد از جنگ دوم جهانی یا امپریالیسم نوهمواره از همین موانع سنتی برای دست‌یافتن به هدف های سیاسی و اقتصادی خود استفاده کرده‌اندو می کنند .

دکتر محمود جعفریان

محمود جعفریان که اداره کننده این‌بحث‌بود اضافه‌کرد: در زمینه اختلاف های مرزی میتوان با اطمینان گفت که ایران تنها کشور یا یکی از چند کشوری است که دیگر به هیچ‌وجه از این نظر باهیچ دولتی اختلاف ندارد درحالی که اختلاف های مرزی‌وادعای کشور ها براراضی یکدیگر در غرب آسیابه صورت‌میراث آلوده استعمار و بیماری‌مزمن و حتی‌واگیر روابط دوستانه کشور های منطقه‌را از شصت سال پیش تا امروز به شدت تهدید کرده است .

خلعتبری درضیافت بافتخار پروفیف گفت:

ایران وشوروی بهترین نوع همکاری رابوجود آورده‌اند

از طرف عباسعلی‌خلعتبری وزیر امور خارجه بمناسبت پایان مدت ماموریت ولادیمیر پروفیف سفیر اتحاد جماهیرشوروی سوسیالیستی درایران میهمانی ناهاری در کاخ وزارت امور خارجه ترتیب یافت که درآن عده‌ای از شخصیت‌های مملکتی ومقامات‌وزارت امورخارجه و اعضای نمایندگی های‌سیاسی خارجی مقیم دربار شاهنشاهی و چندتن از دیپلماتهای شوروی شرکت داشتند. وزیر امورخارجه در سخنرانی سرمیز ضمن اشاره به روابط دیرین دو کشور که نشیب وفراز های‌فراوان‌داشته‌گفت خوشبختانه در سال های اخیر همکاریهای فنی و اقتصادی بین دو کشور توسعه‌و تحکیم یافته و مناسبات سیاسی و همکاری های دوکشور در زمینه حفظ صلح‌و در صحنه سازمان ملل نمونه‌ای از همکاری دوکشوری بوده که به دو سیستم مختلف توانسته‌اندبهترین نوع همکاری رانشان بدهندو نتیجه مثبت بگیرند وزیر امور خارجه‌در ادامه سخنان خود گفت سیاست خارجی‌ایران همانطوری که‌میدانید یك سیاست ملی و مستقل است‌و ما طرفدار حل صلحجویانه مسائل و اختلافات میباشیم و خواهان‌عدم مداخله در امور داخلی سایر کشور ها هستیم که شما نیز در این موارد همین عقیده رادارید.

سفیر شوروی نیز طی سخنانی درباره روابط دو کشورگفت‌توسعه و تحکیم روابط اقتصادی‌و سیاسی دوکشور تاحد بسیار زیاد مرهون توجهات رهبران دو کشور است. در ۹سال اخیر سه‌بار اعلیحضرت همایون شاهنشاه آریامهر به شوروی سفر کردند و سه بارنیز آقای پادگورنی‌به کشورشما آمده‌اند و درسطوح مختلف مسافرت های رسمی ثمر بخش بین دو کشور انجام گرفته است‌وامروزه‌مناسبات ما درکمال خوبی و در گسترش روزافزون است .

بدینوسیله باطلاع عموم‌بنگاه‌های مسافری و رانندگان محترم میرساند ، مینی‌بوس شماره ۷۷۲۴۷ تهران ب ، رنگ‌سفید بغل‌نویسی‌شده‌اتوشاهپور سرقت شده‌درصورت مشاهده وسیله تلفنهای : ۵۳۶۴۵۰ ـ ۵۳۰۲۵۳ اطلاع دهند.

یك گفتگوی خواندنی و پر نکته بایك پزشك با تجربه

بااین هفت توصیه سلامت خودرا بیمه کنید

سیگار ، چاقی ، فشار خون ، ناهنجاری قلبی ، بیماری قند و فشار روحی دشمنان درجه اول سلامت انسان ومهمترین عوامل مرگ‌زا هستندوراه مبارزه‌بایك‌یك آنها در اطلاعات بانوان این هفته شرح داده شده است .

اطلاعات بانوان سه‌شنبه‌ها منتشر میشود

آگهی پیش‌فروش آپارتمان و سرقفلی مغازه

تعدادی مغازه بزرك برای ایجاد فروشگاه‌های در سطح بالا دربهترین نقطه‌بلوار کریمخان‌زند مشرف به میدان بهجت‌آباد و همچنین تعدادی آپارتمان لوکس و مجهز درهمان نقطه توسط یك شرکت بزرك فرانسوی در شرف ساختمان‌است طالبین برای کسب اطلاعات بیشتر و رزرومغازه ها وآپارتمانها ازساعت ۵الی ۸بعدازظهر باتلفن شماره ۸۵۶۶۸۹ تماس حاصل فرمایند . ۱ـ۳

آگهی پیش فروش آپارتمان

تعدادی آپارتمان بسیار لوکس و مجهز در بهترین نقطه خیابان جردن توسط یك شرکت فرانسوی در شرف ساختمان است طالبین‌برای کسب اطلاعات بیشتر و رزرو بین ساعات ۵ تا ۸ بعداز ظهر با تلفن ۸۵۶۶۸۹ تماس حاصل فرمایند . ۱ـ۳

شرایط واگذاری احداث اتوبان به‌بخش‌خصوصی

میزان عوارض عبور از شاهراهها

★ وصول عوارض تا مدت معینی به بخش خصوصی واگذار میشود

شرایط واگذاری احداث شاهراه در کشور به بخش خصوصی از سوی وزارت‌راه و ترابری اعلام شد.

ابراهیم فرحبخشیان وزیرراه و ترابری در گفتگوئی با خبرنگار روزنامه اطلاعات در مورد شرایط واگذاری احداث اتوبان به بخش خصوصی گفت: در مقررات واگذاری ساختن شاهراههای موردنیاز کشور به بخش خصوصی قید شده است که ساختمان‌شاهراه بوسیله بخش خصوصی مورد تائید دولت است و برای بازپرداخت سرمایه نیز بخش خصوصی حق‌عبور از اتومبیل ها دریافت خواهد کرد.

برای تامین سرمایه لازم جهت سرمایه‌گذاری بخش خصوصی جهت احداث اتوبان یا اوراق قرضه فروخته می شود و یا اینکه داوطلبان می توانند با توافق وزارت امور اقتصادی ودارائی ازداخل یا خارج از کشور وام دریافت دارند و در این راه نیز وزارت راه و ترابری کمکهای لازم را باین گروه از اشخاص میکند.

کلیه شاهراهها‌باید براساس نقشه‌های وزارت راه و ترابری ساخته شوند و برآورد قیمت ساختمان‌شاهراه بوسیله‌وزارت راه و ترابری و با درنظرگرفتن قیمت‌های پایه تعیین میشود.

بهره وام‌های دریافتی به وسیله بخش خصوصی برای احداث اتوبان ، با نرخهای عادلانه روز در محاسبات‌تعیین قیمت وارد میشود.

وصول عوارض

همچنین نرخ ومدت دریافت عوارض برای بازپرداخت سرمایه‌ای که بوسیله بخش خصوصی سرمایه‌گذاری شده است، با توجه به آمار رفتو آمد و اتومبیل در شاهراه ، مدت ساختمان شاهراه و استهلاک جاده تعیین‌میشود.

داوطلبان‌ساختن شاهراههای کشور میتوانند در هر محوری که مورد نظر آنها است و اولویت ساختن آن نیز مورد تائید وزارت راه و ترابری قرار گرفته باشد کار خود را پس از توافق با وزارت راه‌و ترابری شروع کنند.

سرمایه‌ای که بوسیله بخش خصوصی صرف احداث شاهراه شده است حداقل‌ظرف مدت ۱۰ سال بازپرداخت خواهد شد. چنانچه در مدت تعیین‌شده و با دریافت حق عبور و مرور از اتومبیل‌ها سرمایه‌ای که برای احداث شاهراه صرف شده است مستهلک نشود مابه‌التفاوت آن از سوی وزارت راه و ترابری به بخش خصوصی پرداخت میشود.

وزیر راه و ترابری همچنین اضافه کرد : در حال حاضر برای احداث اتوبان چندین پیشنهاد از سوی بخش خصوصی به وزارت راه و ترابری رسیده است که مورد بررسی و مطالعه کارشناسان قرار گرفته است .

اتوبان تهران ـ شمال

دراین مورد دو شرکت طالب احداث اتوبان تهران به شمال کشور ، دو شرکت نیز خواستار احداث اتوبان تهران به جنوب کشور و یک شرکت نیز طالب احداث اتوبان از بندرعباس به کرمان است .

وزیر راه افزود : ایجاد تاسیسات جانبی درشاهراه‌ها، مانند پارکینگ ، نمازخانه ، رستوران ،مهمانسرا وغیره نیز مورد توجه است و وزارت‌راه و ترابری با همکاری وزارت اطلاعات و جهانگردی کلیه اطلاعات لازم را برای احداث اینگونه از تاسیسات دراختیار داوطلبان میگذارد.

وزیر راه در خاتمه گفت : بغیر از احداث اتوبان‌کمربندی تهران، احداث اتوبان‌کمربندی در اطراف شهرهای آمل ، تبریز ،مرند و اهواز نیز مورد مطالعه و بررسی قرار گرفته است .

توضیح درباره آموزش زبان انگلیسی در روزنامه اطلاعات

اعلام خبرآغاز قریب‌الوقوع انتشار دروس خود آموز انگلیسی روزنامه اطلاعات، به شیوه‌ای که‌خواننده بی‌آنکه نیازبحضوردرکلاس داشته باشد واین زبان را حداقل درحدرفع احتیاجات روزمره در سرزمین های بیگانه بیاموزد،مکالمات‌تلفنی فراوانی رابا هیئت تحریریه روزنامه در پی داشت. عده زیادی ازخوانندگان گرامی بوسیله تلفن‌از ماپرسیده‌اند و میپرسند ، این آموزش از چه زمانی آغاز خواهد شد ، و ما باید چه بکنیم؟

اینک،خرسندیم که‌باطلاع برسانیم تدارک این برنامه وسیع صورت گرفته است وبزودی زمان آغاز ونحوه شرکت در آموزش نوین زبان انگلیسی «اطلاعات» به آگاهی علاقمندان خواهد رسید .

سایه روشن

پرده کرکره افقی وعمودی

سایه روشن

شرکت سایه‌روشن. خیابان کوروش کبیر

تلفن: ۸۵۰۰۰۰ الی ۸۵۰۰۰۹

این بزرگترین جایزه تاریخ بخت آزمائی است

۱۰ گنج

جایزه بلیط های نوروزی

با خرید بلیطهای نوروزی در تسخیر شانس پیشقدم شوید، چه بسا، شانس بزرگ در همین بلیطهائی باشد که در اولین روز های انتشار خریداری می کنید.

باخرید سری ۵ تائی ۱۰ گنج نوروزی را به ارزش

۳ میلیون تومان

خالص وبدون مالیات یکجا برنده شوید

در صفحه ۱۶

بسیاری از این عکس‌ها برای نخستین بار انتشار می‌یابد

۲۸ هزار روز تاریخ ایران و جهان

آلبوم عکس‌های سفرنامه رضاشاه کبیر به مازندران

با نمونه‌هایی از دست نوشته‌های سفرنامه که برای نخستین بار در مطبوعات انتشار می‌یابد

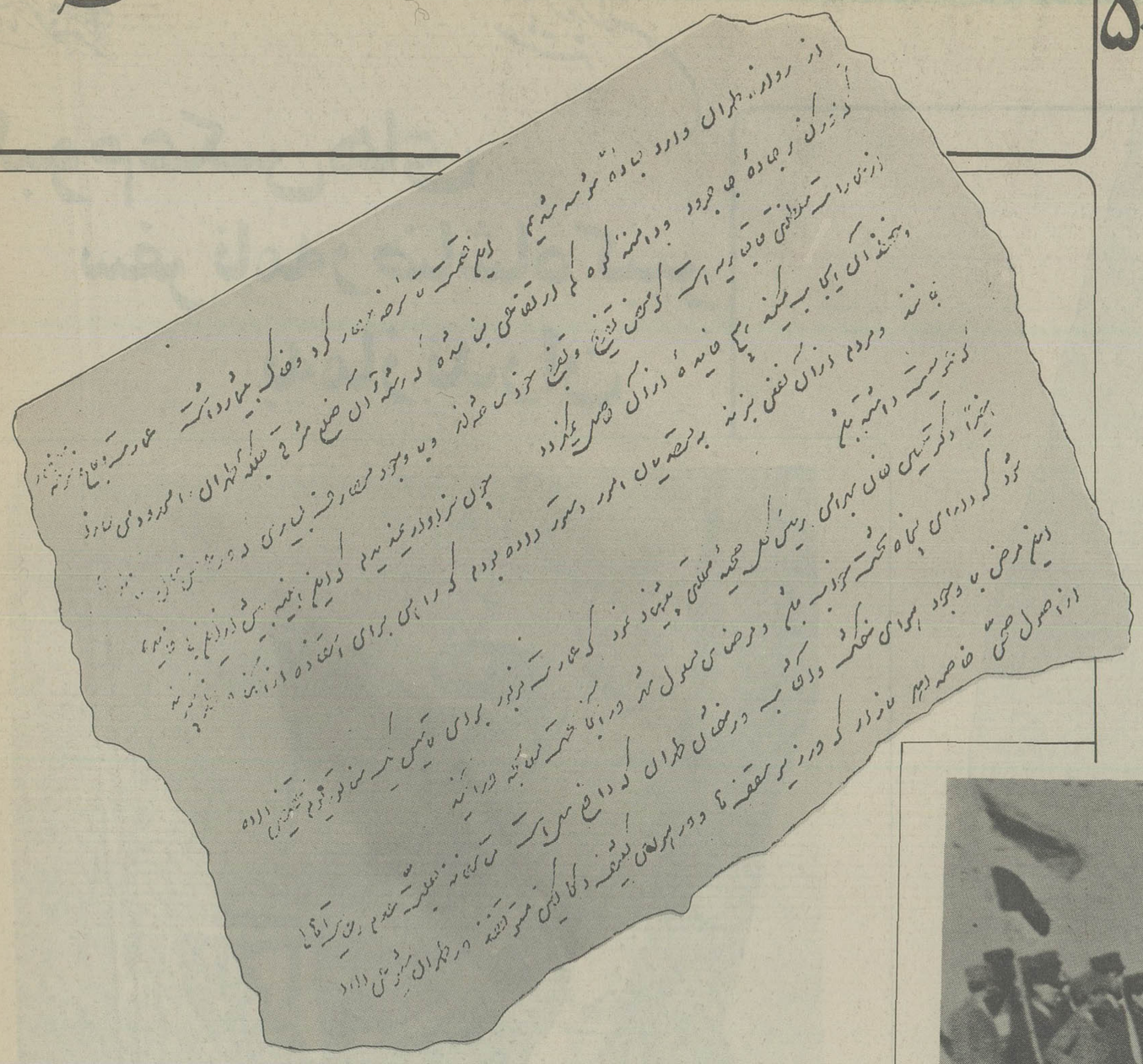

مرکز پژوهش و نشر فرهنگ سیاسی دوران پهلوی

اغلب تصاویری که در کتاب سفرنامه مازندران از اعلیحضرت رضاشاه کبیر بچاپ رسیده تا کنون در هیچیک از مطبوعات و نشریات چاپ نشده است و خوانندگان عزیز برای نخستین بار آنها را می بینند.

مرکز پژوهش و نشر فرهنگ سیاسی دوران پهلوی در گرد آوری این تصاویر از مجموعه‌های خانواده فرج الله بهرامی ، (دبیراعظم) ، و آقایان حاجی اصغر زاده ، سرلشکر محمد علی علوی مقدم ، رضاعلی د یوان بکی ، سناتور سرتیپ دکتر حسینعلی نوری اسفندیاری ، سرتیپ عباسقلی نوری اسفندیاری ، سرهنگ نصرت الله انصاری ، احمد صفائی و همچنین شرکت ایران ـ کامپساکس استفاده کرده است .

تصاویر رنگی کتاب را پرویز شاهورانی تهیه کرده است .

زحمات یك روزنامه‌نگار برای تدوین سفرنامه رضاشاه کبیر

«سفرنامه مازندران» تقریر اعلیحضرت رضا شاه کبیر بصورت کتاب نفیسی از طرف مرکز پژوهش فرهنگ سیاسی دوران پهلوی منتشر شده است. بعد از انتشار کتاب «سفر نامه خوزستان»، این دومین کتابی است که از سوی این مرکز منتشر میشود.

کتاب «سفر نامه مازندران» بمانند کتاب «سفر نامه خوزستان» از لحاظ زیبائی و تنظیم یکی از شاهکارهای مطبوعاتی است، زیرا مسلما در سالهای اخیر کتابی در این زمینه، باین نفاست و زیبائی در ایران چاپ نشده است.

در تولید این کتاب «فریدون خادم» که یکی از روزنامه نگاران قدیمی است و اکنون در سمت مدیر امور اجرائی مرکز پژوهش و نشر فرهنگ سیاسی دوران پهلوی خدمت میکند، زحمات فراوانی را متحمل شده است.

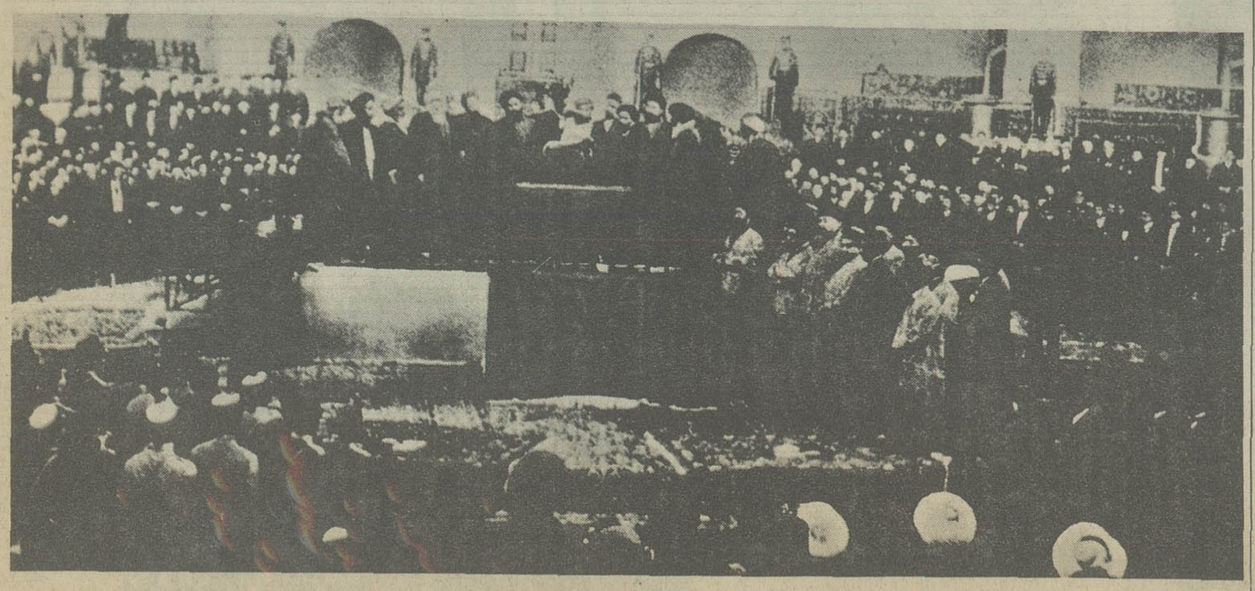

طوس ـ هزاره فردوسی

...اهالی ایران با عجز و الحاح و به وسیلهٔ مجلس مؤسسان، سرپرستی این مملکت را از من تقاضا کردند. من نیز بنام خدا و وطن از آرزوی مردم استقبال کردم ...»

سفرنامه مازندران

آلبوم عکس‌های سفرنامه رضاشاه کبیر به مازندران

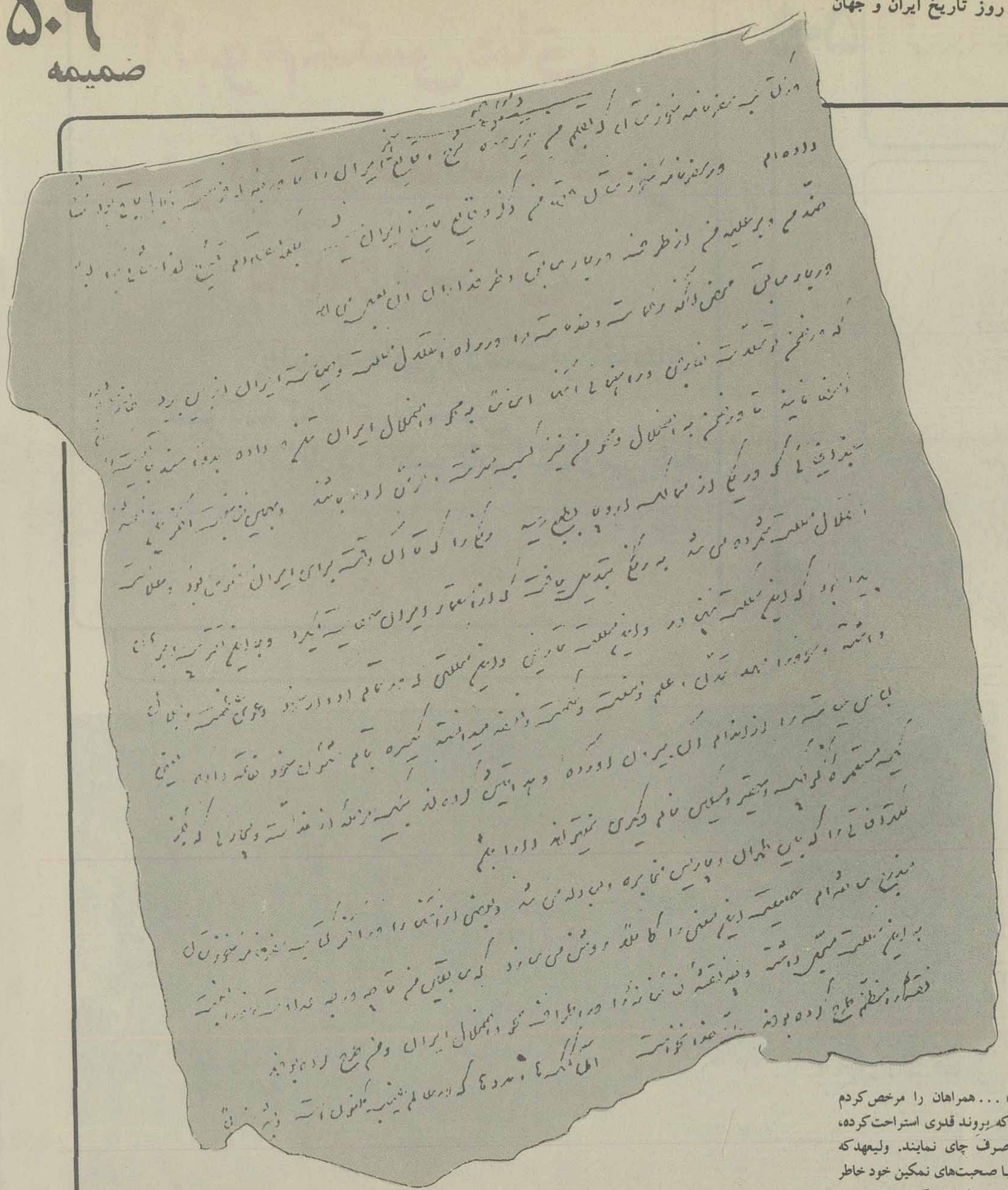

«... همراهان را مرخص کردم که بروند قدری استراحت کرده، صرف چای نمایند. ولیعهد که با صحبت‌های نمکین خود خاطر مرا محظوظ می‌کرد، از مرخصی همراهان استفاده کرده، او هم رفت در اطراف جاده گردش نماید...»

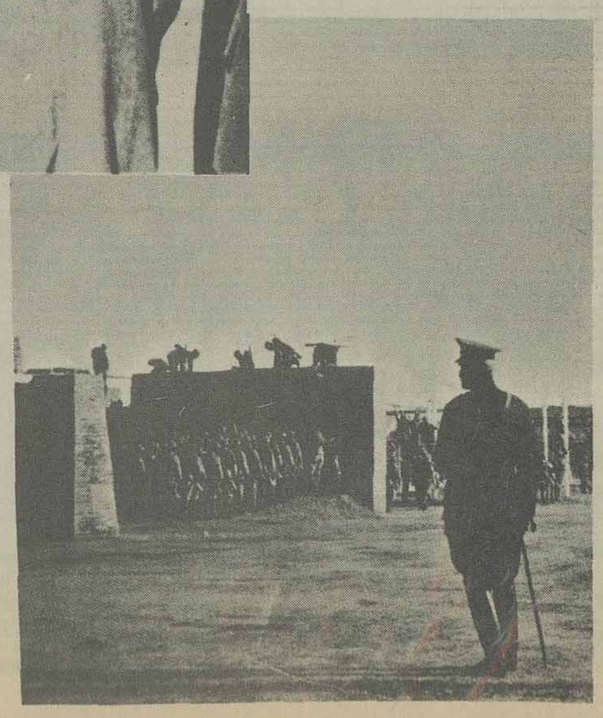

ضمیمه ۵۰۷

آلبوم عکس‌های سفرنامه رضاشاه کبیر به مازندران

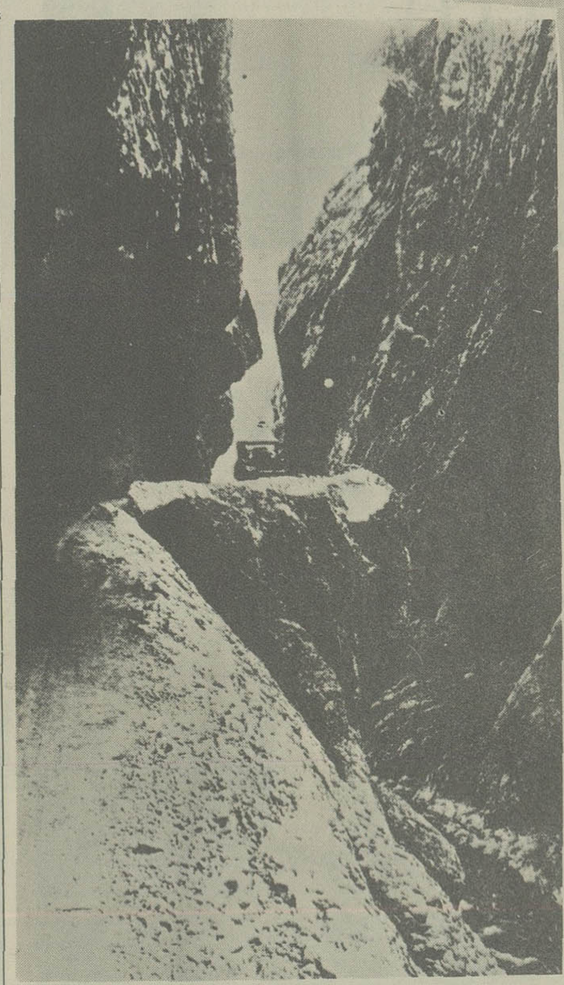

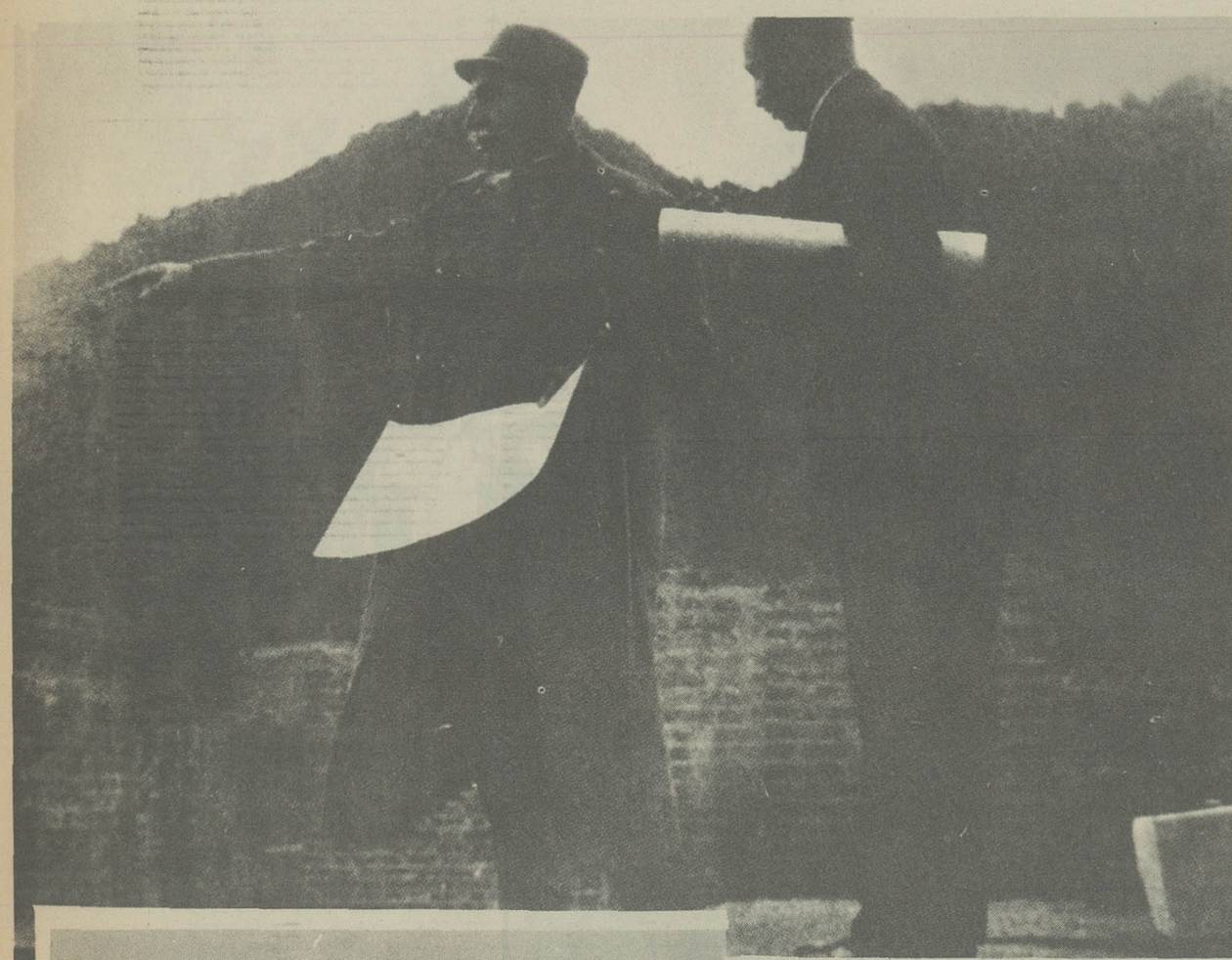

« ... در اواسط سال ۱۳۰۴ که قشون اعزامی من، از تسکین ولایات غرب و جنوب غربی فراغت یافت، و برخی از یاغیان برخلاف اطاعت صوری که کرده بودند، به‌اغوای مفسدین مرکزی مجدداً راه «خراسان» را مغشوش ساخته، و حتی پایتخت را تهدید می‌کردند، من تصمیم گرفتم که این سرکشان را کاملاً سر جای خود بنشانم، و بعد از سالیان دراز، اهمیت مرکز را به آنها یادآور شوم ... » (صفحهٔ ۸۶)

« ... البته اگر عمر من کفاف انجام آمال و آروزی مرا بدهد، و دست تقدیر کمک نماید، موقعی خواهد رسید که از اکناف عالم برای درک لذت منظر آن، روبه این ناحیه آورند و هر نقطهٔ آنرا با مفهوم کلمهٔ جمال و زیبائی مرادف ببینند ... »

آلبوم عکس‌های سفرنامه رضاشاه کبیر به مازندران

«... گنبدی با شکوه در اینجا بنا شده که تمام سقفش را به‌خوبی نقاشی کرده‌اند، و دیوارهایش را تا محاذات راهرو، با کاشی هندی پوشانده‌اند. ..»

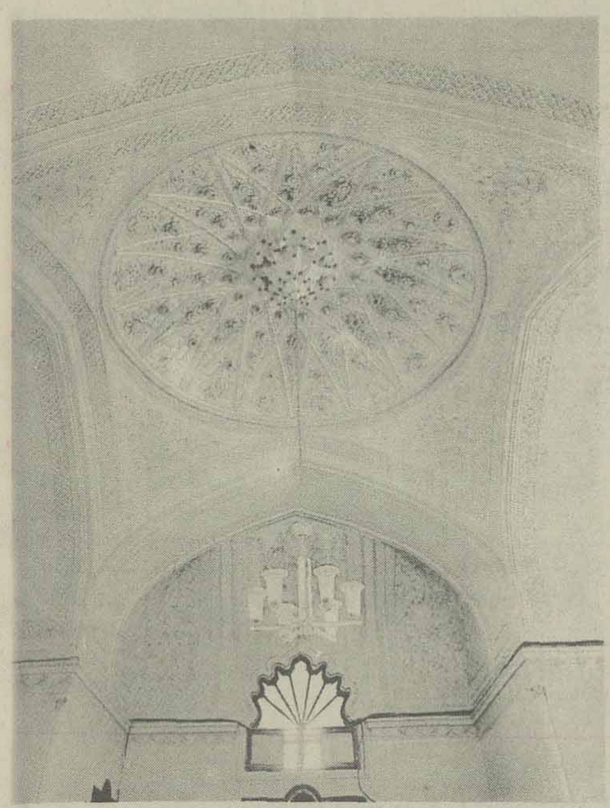

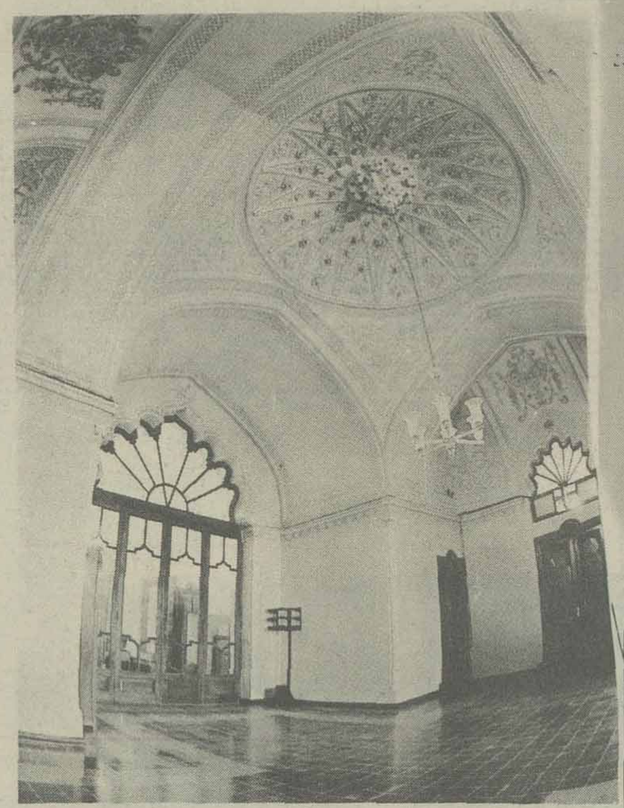

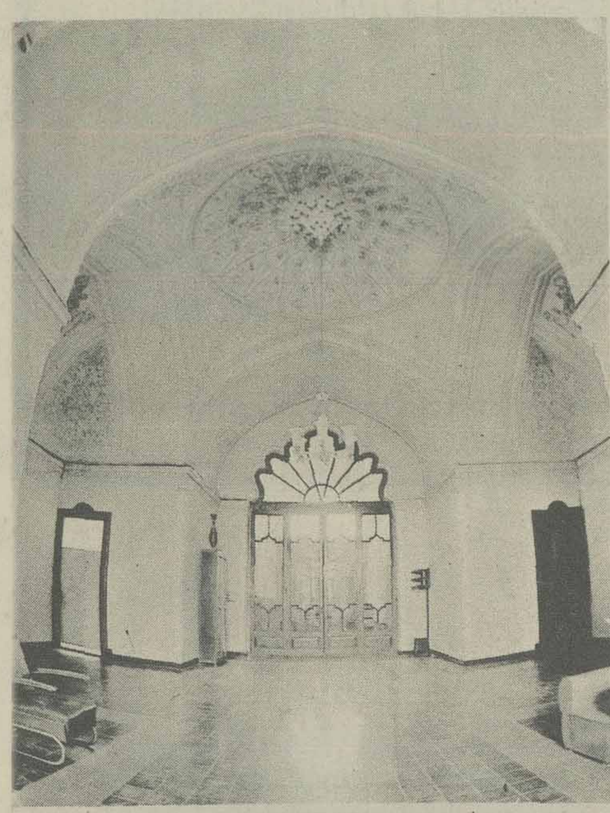
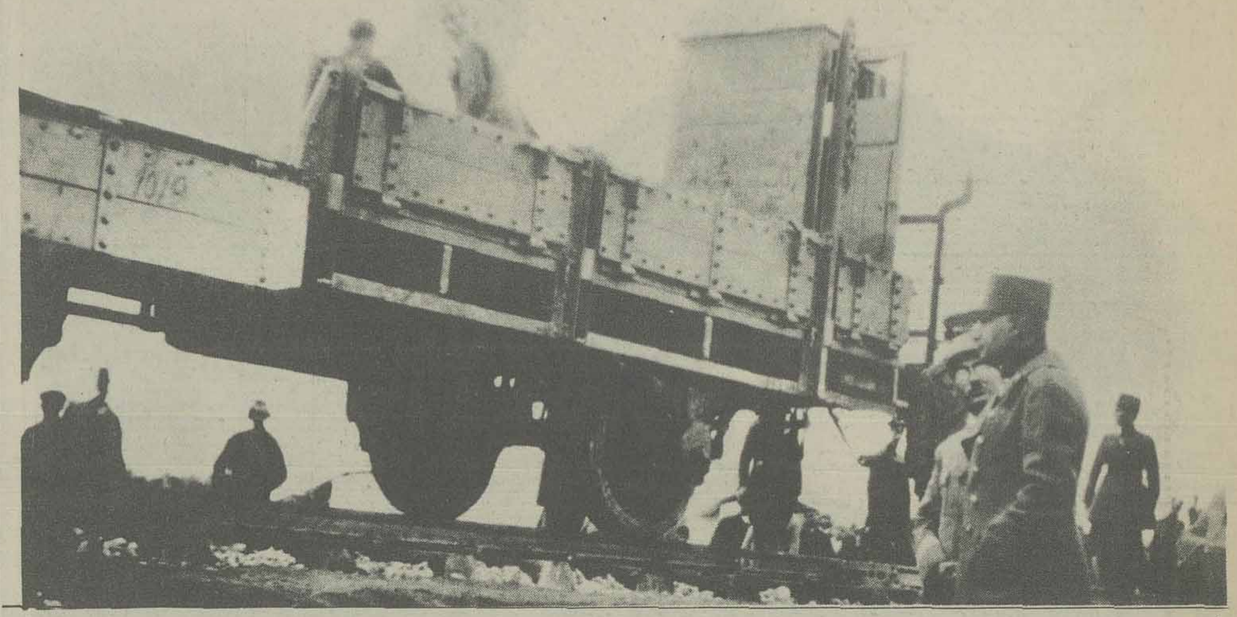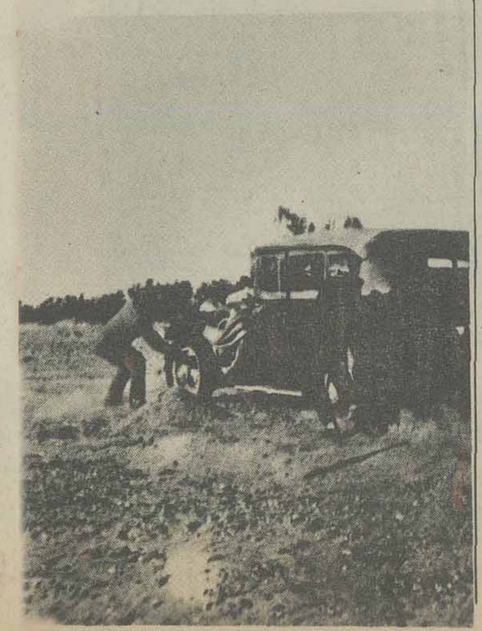
«... خطّ آهن بزرگ ایران، چه بخواهند و چه نخواهند، باید از همین هفت‌خوان رستم شاهنامه عبور کند ....»