

日本工業要覽

工業會社商店 木、吉、紀

會社木松商店 堺市宿院町東二ノ二四 電話一四〇 創業大正十二年二月 代表社員小森孝吉
木古源一郎商店 尾道市西御所町 電話四六二
木三商會 岩手縣盛岡市青町 創業大正八年 七月 資本七萬五千圓 店主池野三太郎
株式會社木下商會 東京市京橋區銀座西八ノ九ノ九 電話銀座(57)四七八八 三七四
二 振替東京四五五六〇 創業大正十五年八月 資本壹百萬圓 重正武拾五萬圓 事務取締役木下重作 取締役佐藤吉兵衛 松永定次郎 監査役板倉泰運 下川宗七郎 製氷機 冷凍機 及製作輸入販賣及製氷冷藏設備一切請負 電氣機械器具輸入販賣 土木建築請負 鮮魚冷凍並輸出販賣
取引銀行 正金東京支 第一日比谷支 三和銀座支 川崎第百銀座支
工場 株式會社木下商會鐵工所 東京市芝區芝浦四ノ一 電話三田(45)〇九四四
株式會社木下商會建築部 靜岡縣燒津町中五二 電話燒津四二二〇
二一〇 製氷冷藏工場 株式會社木下商會 女川製氷冷藏庫 宮城縣牡鹿郡女川町鷺ノ神濱 電話女川四七四
株式會社木下商會氣仙沼冷藏庫 宮城縣本吉郡氣仙沼町宇西風釜 電話氣仙沼五五一
株式會社木下商會芝浦製氷所 東京市芝區芝浦四ノ一 電話三田(45)一二九五
木下商會 東京市京橋區木挽町五ノ二(香蘭ビル内) 電話銀座(57)三九六一 振替東京六一八一四 會主木下照太郎
レール鐵道材料 米社式デルセンダール鐵道止メイゴラーザー
鋼鐵鑄止メイゴラーザー
木下商店 東京市京橋區木挽町一ノ一二 電話京橋(56)一三五二 一三五三 二四六二 店主木下茂
銅鐵金物商
株式會社木下商店 大阪府西區靑島通三ノ三 電話土佐堀(44)自三三〇〇 至三三三〇 創業大正十年九月 資本參拾萬圓 拂込貳拾萬圓 代表社員木下金藏
肥料輸出販賣
木島商店 大阪府浪速區船場町三ノ八九八ノ一 電話櫻川(64)八一五 創業大正元年 店主木島清治郎
鐵鋼
木下寅之助商店 兵庫縣三木町 電話七 振替大阪二〇三三 創業明治三十一年 大工道具 打刃物 洋鐵鋼 土工用具 農器卸商 大工道具打刃物製造工場 兵庫縣三木町 電話一〇八 出張所 大阪府東區味原町九九 電話南(75)三八五九
會社木下國明商店 東京市目黒區上目黒三ノ一七三五 電話青山(36)五二五一 創業昭和十一年二月 資本拾壹萬圓 代表社員木下國明 木下孝夫 研磨布紙ノ製造 並ニ販賣 織物製造 並ニ販賣
木下喜太郎商店 東京市日本橋區小傳馬上一町一六(九道橋際) 電話浪花(67)四〇九 建築用鐵小金物一式 種鈎鍍 鎖九角溝金 製造卸問屋
會社木本商店 東京市京橋區八丁堀四丁目 創業大正四年一月 資本貳拾五萬圓 代表社員木本勝藏
鋼鐵材販賣
株式會社吉北商店 大阪府東區南本町四ノ二四 創業大正六年十二月 昭和十一年二月 現組織ニ變更資本壹百萬圓 社長吉比爲三 取締役吉比正作 西川善橋 監査役細井有幸
東(4)一八三〇 二四二一 創業明治二十三年 代表社員林東助 銅 眞鍮線 延板 鐵線及舶來雜物 時計附屬品
▲前年賣高 百五拾萬圓
岐阜正商店 名古屋市中區千種町今池新田二四 電話東(4)三〇四五 大河内倉之輔
鐵材鐵鐵賣買
株式會社發洋行 中華民國福建省福州市田埔街門牌五號 創業昭和七年十一月 資本銀三萬元 代表取締役林照平 取締役高野發 高地龍 監査役周錫堯 黃潤晴
自動車用油類部分品附屬品及タイヤ賣買
義 臺灣臺中州豐原街四八四 店主詹金水
義利號 臺北市港町三ノ四三 電話三〇三 煉瓦材木
義利商會 臺北市壽町五ノ三 電話七三三 店主劉秋 建材 石灰
義 隆 臺灣苗栗街秋春岡四四一 店主何

日本工業要覽

工業會社商店 木、吉、紀

拂込參萬貳千五百圓 代表取締役 福山稻太郎 吸煙具 家具類 船具 手工材料販賣 並滿洲產穀物加工販賣
紀平合崎會社 長崎市樺島町四六 創業明治十九年三月 資本貳拾五萬圓 代表社員山野寅雄 經船用達 貿易
鬼頭千歲商店 京成長谷川町二九 染料販賣
鬼怒川工業株式會社 茨城縣眞壁郡下妻町 創業大正十二年八月 資本貳拾萬圓 拂込五萬圓 取締役社長渡邊弘 砂利採取セメント コンクリート建築材料販賣
貴志商店 大阪府東區瓦町五ノ二〇 電話北濱(23)三五九四 店主貴志久太郎 工業藥品 各種染料塗料販賣
基太村商店 大阪府菅原町一〇八 電話北(36)一三二〇 店主基太村一 電氣機械器具 附屬品販賣 電氣工事請負
喜多要三商店 大阪府此花區上福島北町二ノ二七 電話福島(46)三四八〇 度量衡器
工業會社商店 木、吉、紀
喜多庸見商店 大阪府南區日本橋筋四ノ三八 創業昭和十年十二月 資本貳萬圓 代表社員喜多庸見 電氣器具ラヂオ受信機販賣
喜多羅工業所 大阪府西區靑島通三ノ三 電話土佐堀(44)自三三〇〇 至三三三〇 創業大正十年九月 資本參拾萬圓 拂込貳拾萬圓 代表社員木下金藏
喜多村商店 大阪府港區千代見町二ノ一一 電話西(43)七一六六 店主喜多村秀造
農器用機械器具諸機械器具販賣
喜多村鎌吉商店 福井縣敦賀市富貴 電話二二〇 石灰卸
喜多村石油店 福岡縣久留米市白山町二四九 電話二〇三八 三七二八 振替福岡一四九〇二 創業明治四十四年十月 店主喜多村成人 揮發油 石油 輕油 機械油 カイロ 引能洋蠟 マツチ
▲前年賣高 參拾貳萬圓
▲取引銀行 第一 住友 七 支店 福岡市馬場新町 電話二一八五
鐵喜村ポンチング工所 名古屋市中區熱田東町五本松四九 電話南(6)二八四七 創業大正八年一月 資本拾萬圓 拂込六萬五
千圓 專務取締役喜村貞太郎 取締役石原榮三郎 棚橋悅次郎 監査役赤尾巳之助 青山藤吉
金屬品銅鐵地金販賣
喜野商會 旅順市鮎江町一 電話二七七 創業大正十一年一月 店主本田治三郎
電氣材料
株式會社喜久商店 神戶市兵庫區川崎町一二 電話兵庫(6)〇八五六 專務取締役平澤平吉
造船材料 金物
機械貿易株式會社 大阪府北區堂島濱通三ノ三(浪華倉庫ビル九號) 電話福島(45)六六四 創業大正九年四月 資本拾貳萬圓(拂込貳萬) 專務取締役清水英三
出張所 獨逸國漢堡市ノイニル、ユングフェルンストリゲ二五 東京市京橋區銀座一ノ五(銀座一ビル内)
諸機械貿易販賣
岐阜服部合名會社 岐阜縣羽島郡加納町本町三ノ二一 創業昭和七年十月 資本參萬六千圓 代表社員服部憲三 護謨靴 防水雨具 雜貨類ノ通信販賣
株式會社岐阜東店 名古屋市中區七間町五ノ五 電話

工業會社商店

幸之部

義、桐、衣、絹、清、共

二九五

- 伊森**
石炭
●義和洋行
中華民國天津日本租界壽街九二
電話總局一九七 創業大正六年
四月 店主福島次作
工業材料 電氣材料 家具 屋內
品 五金雜貨 支那特產物 食料
品 陸軍用達 貯水袋
●合祥
滿洲奉天宮島町一六 創業昭和八
年一月 資本拾萬圓 代表社員崔
青林 齊藤忠之丞
土木建築請負勞力供給
▲大連支店 大連市福星街五〇
●儀記商行
▲北本市永樂町五ノ一九五 電話六
一四 一三九四 店主林朝儀
油肥料
●義順商事株式會社
▲北本市太平町五ノ四六 創業昭和
六年三月 資本拾萬圓 拂込五萬
圓 代表取締役陳金木 肥料穀物
各種物品販賣 代理仲介
●桐田商會
▲大阪市北區本町八二 電話北
(36)二七五一 五三七四 創業大
正十五年四月 店主桐田浪江
水道暖房工事請負
●衣川本店
▲京都市四條東洞院東 電話本局
(2)二三四五 振替東京四二七三
- 店主衣川文七
地球印製品特約 分銅印製品特約
其他アルミニウム製品 銅真鍮器
物卸問屋
▲取引銀行 川崎第百 明治各京都
支
▲大阪支店 大阪市南區竹屋町五〇
●衣笠幸七商店
▲大阪市港區富島町五〇 創業大正
十一年三月 資本拾萬圓 拂込七
萬圓 代表取締役小杉左太良
船舶用具製造販賣
●絹川合資會社
兵庫縣西宮市久保町一四 電話
西宮一三〇〇 創業大正十三年九
月 資本九千圓 拂込四千圓 不
動產抵當貸付物五千圓 代表社員
絹川芳太郎
石炭其他一般燃料賣買並仲介 古河
礦業株式會社特約販賣店 太陽燃料
商會特約販賣店 山下礦業株式會社
特約販賣店
▲取引銀行 三和
●絹川商事合資會社
▲名古屋市東區東本町四ノ四 電
話東(4)四二三八四 創業大正八
年五月 資本參萬圓 代表社員絹
川太郎 工場用品 雜貨
●清田商店
▲京都市日本橋區小傳馬町三ノ一一
電話浪花(67)三九三一 三九三二
店主清田復太郎
- 銅鐵ハガキ商
●清田商店
▲京都市芝區月見町一ノ六 電話三
田(45)一一八五 一一八七 創業
大正十一年四月 資本壹百萬圓
(拂込濟) 社長清田房次郎 專務
取締役富田保
石炭 コークス
●清田復太郎商店
▲京都市日本橋區小傳馬町三ノ一一
電話浪花(67)三九三一 三九三二
九三二 代表社員清田復太郎
鐵鋼材料及磨棒鐵線 鋼線 ワイヤ
ロープ
●合資清幸商會
▲大阪山崎區土佐堀通一ノ五(大阪
後橋ビル内) 電話土佐堀(41)二
〇〇八(專用)七二〇八 一七三九
振替大阪八一八三〇 創業大正十
五年五月 代表社員西澤清治 岡
崎幸雄
米國ホスキンス社クロメル電熱線
ダイヤホンD.S.K.スキッチ 其他特
種電氣材料輸入 チェイス バイメ
タル 特許京式電氣毛爐機
▲取引銀行 住友 三和
▲支店 紐ウエスト四〇街一一〇
●清峰商店
▲京都市本所區所橋四ノ一ノ一
電話墨田(74)七八九 振替東京三
六八三四 創業大正五年 店主清
峰和太郎 主要店員石塚平吉 販
賣係四人 白銅 眞鍮各種 合金
銅 洋白漆
- 板線据商
▲取引銀行 住友 十五
●清宮商店
▲大阪市高島通二ノ二二 電話本局
(2)二三六二 創業大正十三年八
月 店主清宮德次郎
油類輸出入精製販賣
●共同組
▲大連市鹽通二ノ四三 創業大正
十一年七月 資本拾五萬圓 拂込
壹萬貳千五百圓 代表取締役齋藤
久次郎
石炭販賣
●共同商會
▲大阪市南區安堂寺橋通一ノ二一
電話船場(83)一四五七 二五九三
創業大正九年七月 資本參拾萬圓
拂込拾萬五千圓 專務取締役南茂
取引銀行アサ 加藤正夫 監査役
南啓治郎
直輸出入商
●共同商事株式會社
▲大阪市北區上町七四 電話北
(36)七六五六 四七六五 創業
大正十二年六月 資本五萬圓 取
締役員長内藤金一 取締役員上田源
三郎 阿部安積 監査役増山忠次
庶務主任南波庄兵衛
有價證券 不動產投資 鐵山經營
製糖機械製作販賣
▲取引銀行 三和
●共同石炭株式會社
▲福岡縣筑上郡宇島町宇島 創業大

工業會社商店

幸之部

共

二九五

- 正八年三月 資本壹百五十萬圓
(拂込濟) 取締役社長入交太三郎 監
査役福井延猪 入交太三郎 監
査役山川梅太郎 入交寅太郎
▲大阪支店 西區西道順通六ノ一
▲出張所 京都市西區本町六
▲京都市東區飯田町藤前
▲京都市足利區千住藤前
石炭
●共立商會
▲京都市日本橋區箱崎町三ノ一 創
業昭和六年三月 資本拾五萬圓
拂込參萬七千五百圓 代表取締役
佐野弘 取締役内海建郎 佐野敏
雄 監査役中西榮三郎
船舶用機械器具及鐵材砂利石炭販賣
●合立電氣商會
▲大阪市北區瓦屋町二ノ六一 電話
南(75)五七八八 創業大正二年二
月 資本貳萬圓 代表社員西山修
電氣工事請負並器具販賣
▲取引銀行 三和 日本橋支
▲支店 京都市神田區富山町七 電
話神田(5)五七六七
▲出張所 大阪府下富田林町
●共和商會
▲京都市淀橋區淀橋町角管一ノ七九
一 電話四谷(35)七七七八 店主若
松運一郎
●共和商會
▲清水市辻一五二七 創業昭和二年
七月 資本五萬圓 共同代表社員
- 西ヶ谷戶作 兼高直
石炭 製紙及製紙原料販賣
●共和貿易株式會社
▲神戶市東區區磯邊通四ノ七 創業
昭和十一年二月 資本五萬圓 取
締査秋田市太郎 初田實 池田善
次 監査役上正一
綿製品ノ販賣及輸出
●共和レザー商會
▲京都市日本橋區室町四ノ五(近三
ビル内) 電話日本橋(24)一六三六
四三〇二 創業昭和九年六月 資
本拾萬圓(拂込濟) 取締役濱谷市
十郎 片岡武輔 高橋隆次 監査
役原安三郎 神谷傳兵衛
人造レザー及ゴム糸加工紙及ブツク
クローズ類 防水糸販賣
●共興株式會社
▲朝鮮北青郡老德面里内 創業大正
九年十月 資本貳拾萬圓 拂込拾
萬圓 代表取締役方義錫
自動車貿易 日用品雜貨 酒類曲木
製造販賣
●共榮合名會社
▲山口縣萩町大字西田町五七 創業
大正十五年十月 代表社員山田七
郎
●共榮商會
▲米穀肥料燃料油類建築材料機械
長野縣諏訪郡平野村 小口浦美
石炭
●共榮商行
▲臺灣宜蘭街社一八三 店主邱有才
- セメント 煉瓦
●合資共榮社
▲廣島市大手町八ノ一八九ノ一 創
業昭和四年二月 資本八萬圓 代
表社員坂本一雄
自動車 自動車部品及附屬品ノ販
賣 自動車修繕 自動車ボデー製作
其他之附隨スル一切ノ業務並ニ機
械工具ノ販賣
●共榮社
▲西宮市濱町八一 電話一〇四〇
店主橋本惣三郎
石炭
●共榮電氣商會
▲京都市京橋區西銀座五ノ二(共同
建物ビル内) 電話銀座(57)一一六
〇二四五九 振替東京六一〇八
七 創業大正十一年十一月 資本
四萬圓 專務取締役伊藤船正
電球 高級照明器具 高級配線器具
GEコンデトチューブ
▲取引銀行 住友 第一
▲大阪支店 大阪市西淀川區大仁東
二ノ六
●合資共益社
▲大阪市北區小松原一ノ九 電話
北(36)一六四〇 創業昭和四年五
月 資本拾萬圓 代表社員葉正尙
印刷インキ製造材料販賣
●合資共益社
▲臺灣臺北市新起町一ノ八 電話二
四一六五一 二三八五 振替臺
灣三一 創業大正十一年二月 資
- 本壹百萬圓 拂込貳拾五萬圓 社
長古川榮太郎 取締役大串長平
古川芳三 太田正一 増田謙三
平井成 監査役西村博 代理課部
長太田正一 仕入販賣部長山村博
鐵鋼材各種瓦斯管類磁器行平浪板洋
釘針金類各種鐵山用具類裝卸及附
屬品電機電氣各種電氣機械鐵各
種高級機械並ニ附屬品工具類鐵關車
客車貨車鐵骨橋桁架其他電燈電話水
道建築工業用品並ニ陶木類
▲東京出張所 京都市東區九ノ内
二ノ九ビル内 電話九ノ内(23)
四九〇四 主任古川芳三
▲大阪出張所 大阪市西區江戶堀北
通三ノ四 電話土佐堀(44)一六九
九 主任増田謙三
▲高維出張所 高維市新濱町一ノ五
五 主任奥野忠吉
●共三商會
▲東京芝區西應寺町四九 電話高
輪(44)三八四二 振替東京二八九
四六 創業大正元年八月 代表社
員水谷三清
小型無水發動機及中古各種發動機並
各種附屬品製造販賣 佐浦式アル
ルコロンパス 高級工作機械工具及
銅鑄材料
▲前年賣上高 拾參萬圓
▲特約販賣店 銚子 石巻 函館
小樽 岩内 樺太本斗港
▲工場欄參照
▲取引銀行 川崎第百金杉支 昭和
三田支 安田三田支

共信商會

東京市麹町區丸の内三ノ一二仲通
三號館ノ三 電話丸の内(23)一〇
五九 藤村章雄

共成商會

東京市麹町區丸の内六二九號 電
話丸の内(23)四九一四 創業大正
十五年五月 代表社員水梨岩太郎
海運業並=石炭鐵類

共成冷機工業株式會社

東京市麹町區丸の内一八〇二
六二七 創業昭和四年六月 資本
貳拾五萬圓 拂込貳萬六千圓
取締役岩崎清七 齊藤英一 井上
親雄 草野常徳 監査役田沼賢
柳井松祐
冷庫代理販賣及製氷冷凍工場設計設
備監督請負

共成社成油株式會社

朝鮮平壤府箕林里八〇 創業昭和
九年六月 資本拾萬圓 拂込貳萬
五千元 代表社員緒役崔根
各種肥料 植物油製造販賣

共成商會

大阪市東區北久太郎町一ノ一七
電話船場(88)四六三三 四六三
四 振替大阪三六一七五 創業大
正六年七月 資本貳萬圓 代表社
員山本作藏 鴨井梅太郎
工業藥品 繪具 染料
◎幸和洋行
奉天稻草町五 創業昭和二年一月

資本壹萬圓 代表社員今清水昌平
板硝子 ペンキ類販賣

京一商店

東京市日本橋區江戶橋三ノ六 電
話日本橋(24)八六八 店主有川清
之助

鋼鐵金物商

東京市京橋區銀座二ノ三ノ三 電
話京橋(16)一六〇六 五七二九
六〇六四 創業大正八年十月 資
本拾萬圓(拂込) 代表取締役奧
谷登市

諸機械製造輸出

◎京都日産自動車商會
京都市下京區河原町通佛光寺上ル
稻荷町三三四 創業昭和十年十二
月 資本五萬圓 代表社員中路萬
治郎

自動車販賣

◎京都商工株式會社
京都市中區西ノ京南聖町二〇
電話西陣(4)一六〇一 創業明治
三十九年二月 資本貳萬貳千五
圓(拂込) 取締役會長田中一馬
常務取締役井上三郎 取締役濱
岡清次 河西寛一郎 井上利助
兼支配人深田政太郎 監査役久保
田庄左衛門 松居庄七 武井尹人
自動車輸入販賣及其修理加工
▲取引銀行 第一三和
▲支店 大阪市西區用口町三六 電
話西(48)三五〇 三三二九 主任
井上熊三郎

▲出張所 熊本市唐人町 主任田中
貞一

◎京都揮發油發賣所

京都市六角宮小路西 電話本局
(2)二二六七 創業大正十五年十
月 資本拾貳萬壹千圓 代表社員
岩田誠一 岩田岩松
揮發油 石油 礦油 植物油

◎京都森田商店本店

京都市中區鉄屋町通二條下ル尾
張町二二〇 創業昭和八年一月
資本拾五萬圓 代表社員森田純一
前材料及醫療器械販賣並製造藥品
販賣

◎京野商會

下關市觀音崎町 電話五六四一
一三七 一三二七 振替下關七二
八 創業明治三十二年 代表社員
高野敏二
塗料 船具 金物 諸油 工業用品
▲前年賣上高 貳拾萬圓
▲取引銀行 第一三井 住友

◎京野關四堂

下關市西南町 電話一三九九
振替下關四七〇 創業大正四年九
月 店主京野多四郎
醫藥 化學工業藥品 塗料賣藥

◎京三電氣商會

大阪市東區小橋西之町一五 電話
天王寺(7)二二七三 店主松尾義
電氣用機械器具販賣及電氣工事請負

◎協豐洋行

青島鐵山路一五 電話二七〇 創
業大正九年九月 資本五萬圓 店
主河上律一
(輸入部) 機械 金物 工具 塗料
雜貨
(輸出部) 雜穀 肥料 鑽石 銅塊
▲前年賣上高 參拾萬圓
▲取引銀行 正金

◎協豐煤廠

青島鐵山路一五 電話二七〇 創
業大正十二年十二月 資本參萬貳
千圓 重役河上律一 坂西又八
代表社員佐々木正作 營業主任蒲
池良介
石炭及鐵石類一切ノ輸出入販賣
▲前年賣上高 拾五萬圓
▲取引銀行 正金
▲支店 山東省濰縣 坊子

◎協立興業社

東京市麹町區有樂町一ノ四 電話
銀座(57)三一六六 三一六九
振替東京七五四一九 社長岡崎將
次
電氣材料 建築材料 工具 電動土
木工事 勞力供給

◎協和土木合資會社

朝鮮京城府榮町七 創業昭和七年
十二月 資本貳拾萬圓 代表社員
福島又二
土木建築請負 諸鐵物製作販賣

協興商行

臺灣臺中實町四ノ四九 店主粘燦
塗料
◎協吉組
臺北市建成町一ノ二五 店主劉建
交

諸機械 金物 調帶

◎協信社
東京市澁谷區原町一三 電話高輪
(44)七九六九 創業大正十三年一
月 資本拾五拾萬(拂込) 代表
取締役森田五郎 森田二郎
時計製造金銀寶貨

◎極東礦油合名會社

名古屋市東區千種町内山七六 電
話東(4)六七三八
衛生電氣工事請負
◎極東礦油合名會社
大阪市西區南船場一丁目四 電話
櫻川(64)一九三三 創業大正十五
年十月 資本壹萬圓 代表社員泉
野藤一
一般機械油 テンブラ油ノ販賣

◎極東商事株式會社

東京市港區橋區下落合二ノ九七一
電話大塚(66)二七四 振替東京二
六二七六 創業大正七年十一月
資本拾萬圓(拂込) 代表取締役
岩波伯太 取締役片倉勝南 長崎
唯惠 片倉兼太郎 監査役片倉武
雄 廣野敬吾
電氣電氣用機械器具販賣及電氣工事
請負

▲取引銀行 第一新宿支
▲出張所 仙臺 大阪 神戸 金澤
名古屋 九州

◎北商店

大阪市此花區新家町一ノ八 電話
土佐堀(41)二二二九 店主北次
助
工業藥品 炭酸素類及空瓶賣
◎北商店
福岡市海岸通二ノ一一 電話區五
七〇一〇六六 七一七五 創業
大正八年八月 資本貳拾萬圓 代
表取締役北愛藏
石炭販賣 石炭積込請負

◎北一株式會社

富山縣高岡市小馬出町六〇 電話
區一三五 振替東京九九二二〇
金澤一五五三 創業大正九年四月
資本五拾萬圓 拂込貳拾五萬圓
取締役社長室崎間平
石油 洋藍 麻布 金巾 綿絲卸
▲東京出張所 東京市日本橋區蠣殼
町一ノ三

◎北井宗七商店

大阪市南區大寶寺町東ノ町七 電
話南(15)一四二九 創業明治以前
店主北井宗七
絲ウエス ボロウエス 古綿 再製
▲取引銀行 住友
▲支店 奈良市宿院町

◎北市太右衛門商店

金澤市下坂町五一ノ一 電話八七
六 創業明治二十年
◎北市貞治商店
札幌市大通西二ノ八 電話一六三
硝子 塗料
◎北原常次郎商店
東京市神田區岩本町一五ノ二 電
話浪花(67)九二四 振替東京一九
九四二 創業明治六年
板金細工用機械 プレス切斷機 曲
折機ロール類
◎北尾順天房
名古屋市東區芳野町二ノ一六 電
話東(4)三一二四 店主北尾幸一
藥種 陶器 繪具
◎北川組
名古屋市西區鳴町二ノ一 電話西
(5)七〇九 三一六九 創業大正
十一年三月 資本五拾萬圓 拂込
拾貳萬五千圓 社長北川幸吉 取
締役加藤次郎 藤澤金藏 太田
正兵衛 富屋修 監査役北川彦三
郎 北川文次郎
土木建築請負業

◎北川商店

東京市芝區新橋三ノ一 電話銀座
(57)〇九五八 六〇六一 創業明
治三十九年 店主北川宮次
鐵骨鐵筋 建築鐵材
◎北川商店
大阪市南區谷町六ノ一三ノ一 電
話東(94)一六六七 店主北川吉左

◎北川商店

附屬品工具販賣
◎北川商店
中華民國營口新市街南本街
建築用品商
◎北川伊之助商店
京都市松原室町東入 電話下二〇
一七 振替大阪一八六六六 創業
安政六年 店主北川伊之助
萬打叉物 大工道具 左官道具 桶
屋道具 瓦屋道具 下駄屋道具 都
鎮製作 外諸金物

◎北川豐商店

大阪市北區老松町一ノ一九南側
電話北(16)一八九二 七一六七
エボナイト ゴム ファイヴァー
◎北川龜吉商店
神戸市林田區濱中町二ノ一五一番
屋敷 電話兵庫(6)三九九一 創
業昭和十一年二月 資本貳萬圓
代表社員北川龜吉
土木請負及建築材料 砂利石材ノ販
賣

◎北川武作商店

大阪市港區北船場川町二ノ三七 電
話西(48)一四七一 二六六五 店
主北川武作 (販賣係)北川爲吉
引拔鋼管 鋼管 クランカン ボイ
ラーチユープ
◎北川宗次郎商店
大阪市西區川區海老江下町二ノ八
七 電話土佐堀(44)四九三四 店
主北川宗次郎

工業會社商店

化學用 工業用藥品販賣
北川電氣事務所
北田榮太郎商店
北村榮次郎商店
北村安次郎商店
北村多次商店
北村鋼管商店
北村電氣工業所
北村石油商店
北村甚吉商店
北野商店
北野芳金商店

工業會社商店

工場 魁町五ノ五
北野常吉商店
北谷徳一商店
北山電氣商店
北丸屋
北島智商店
北島安太郎商店
北島新吉商店
北島商店
北島正商店
北島機械店
北野商店
北野商店
北野商店
北野商店

工業會社商店

工業會社商店

北川電氣事務所
北田榮太郎商店
北村榮次郎商店
北村安次郎商店
北村多次商店
北村鋼管商店
北村電氣工業所
北村石油商店
北村甚吉商店
北野商店
北野商店

工業會社商店

工場 魁町五ノ五
北野常吉商店
北谷徳一商店
北山電氣商店
北丸屋
北島智商店
北島安太郎商店
北島新吉商店
北島商店
北島正商店
北島機械店
北野商店
北野商店
北野商店
北野商店

工業會社商店

日本文業要

工業會社商店

キ之部

菊、九、久、君、岸、近

三〇〇

- 代表社員菊地佐兵衛
- 菊山商店 名古屋市中區柳原三丁目 電話(4)一九五 店主菊山久治
- 菊重商店機械部 仙臺市仙臺前 電話四九三三 三〇七二 振替山臺二五六二 創業明治四十年一月 店主菊地重太郎 主任菊地善四郎
- 新田帶革製造所代理店 新潟鐵工所代理店 明電氣諸機械代理店 吉澤發動機製作所代理店 各種ポンプ 電動裝置一式 精米麥機各種機械工具類 内外機械油
- 菊新本店 下關市西洲江町 電話四八五 一三二五 店主菊谷茂吉
- 菊秀商事株式會社 東京市京橋區銀座二ノ一ノ四 電話(5)六〇〇一 創業昭和三十年十月資本拾萬圓(拂込済)代表取締役後藤善兵衛 井上竹次郎 打刃物銅器製造販賣
- 九州瓦斯副産株式會社 福岡市真砂町二ノ一五〇七 電話七八〇 創業昭和七年六月 資本貳萬圓 拂込五千圓 代表取締役山脇正次 取締役奥田四郎 越水儀一郎 入江孝次 井上吉次郎 監査役吉浦武平 石川龍吉 藤屋清
- 瓦斯副産物其他一般燃料販賣
- 九州藥品工作株式會社 鹿兒島市東千石町 電話三二四 社長羽根喜一 藥劑 醫藥器
- 九州建築材料 煉瓦合資會社 小倉市大字砂津四五六 創業昭和三年四月 資本四千圓 代表社員 赤煉瓦各種煉瓦製造販賣並建築及左官材料販賣
- 久恒鐵行 大連市武藏町七〇 店主劉瑞草
- 君島商店 東京市芝區白金町一〇二 電話高輪(4)七四五二 創業明治二十年 店主君島廣一 專賣特許電力應用電氣標準時計 同電氣自動標準時計 新案登錄非常用自動救命機 無線電話機並特許出願受話機 操縱機製造其他機械藥品
- 岸商店 門司市露月町二丁目 電話五五一五 五八七 創業明治三十四年 店主岸亨(自宅門司市葛葉 電話一〇三六)
- 岸川藥局 京都市上京區西陣今出川淨福寺東 電話西陣(4)九八二 店主岸川幸次郎 藥劑 工業藥品
- 岸川藤吉商店 佐世保市榮町八二 電話七六〇 七セメント
- 七 福岡市海濱通 電話三二九二 釜山府大倉町 電話五九九 小倉市大坂町 電話二一六九
- 岸洋行 大連市監部町二七 電話四三七六 六四二〇 創業明治四十三年三月 店主岸野
- 岸橋商店 神戸市林田區東尻池五ノ一 電話兵庫(6)三五五三 二六五四 創業大正十年十月 資本拾二萬圓(拂込済) 取締役岸本一郎 取締役八木竹雄 工業藥品 油脂製造販賣
- 工場 兵庫縣明石郡大久保村 電話江井ヶ島六五
- 支店 上海
- 岸川商店 大阪府西區立賣堀北六ノ六 電話新町(5)一八四〇 振替大阪八〇二 三三 創業明治四十年 店主岸川仲枝 主要店員高畑龜吉 岸本吉左衛門 常務取締役岸本彦 岸本吉左衛門 常務取締役岸本彦 岸本吉左衛門 常務取締役岸本彦 岸本吉左衛門 常務取締役岸本彦 岸本吉左衛門 常務取締役岸本彦
- 岸本藥舖 千葉縣山武郡東金町岩崎一〇〇八 電話二 店主岸本芳三
- 近商組 大連市山縣通一五一號 電話五
- 岸上塗料店 大阪府西區新町南通五ノ一九 電話新町(5)八三四一 一六四七 振替大阪四四七 創業明治二十五年 店主岸上清 各種塗料 塗具製造並販賣 各種ペイント 塗料輸入販賣 金屬磨料製造 日本ペイント特約店
- 岸谷鎮資商店 神戸市兵庫區西柳原町二七九 電話兵庫(6)三五〇二 スレート 石棉盤
- 岸野電氣會社 尾道市久保町本通 電話五七八 店主岸野市郎 電氣器具材料 工事請負
- 支店 尾道市土堂町本通
- 岸本商店 大阪府北區中之島六ノ八 電話土佐堀(4)四六五〇 六五六 振替大阪一四七八 創業大正七年十二月 資本參百萬圓(拂込済) 社長 岸本吉左衛門 常務取締役岸本彦 岸本吉左衛門 常務取締役岸本彦 岸本吉左衛門 常務取締役岸本彦 岸本吉左衛門 常務取締役岸本彦 岸本吉左衛門 常務取締役岸本彦 岸本吉左衛門 常務取締役岸本彦

日本文業要

工業會社商店

キ之部

金、銀、銅

三〇一

- 四四三 四三二七 倉庫專用三九 九五 振替大連四三六 創業明治四十五年六月 組織變更大正十年二月 資本拾萬圓 拂込五萬圓 代表社員今橋清一
- 革ベルト ゴムベルト ワイヤロープ 各種工作機械工具 鐵山用諸機械 各種試驗用機械 各種計量器 各種油脂 英、米、帆布、レザー 各種パツキング 銅 眞鍮 鉛製品 布
- ▲前年賣上高 五拾五萬圓
- ▲取引銀行 正金 朝鮮 正隆 滿洲
- 金原染料商店 靜岡市濱松市板屋町一 創業大正六年一月 資本拾萬圓(拂込済) 代表社員金原三郎
- 染料
- 金龜淺岡合資會社 函館市東濱町三八 創業昭和二年一月 資本拾萬圓 代表社員淺岡梅吉
- 漁網ロブ薬工品海産物賣買
- 陽社 東京市品川區東大崎町五ノ三三四 電話高輪(4)一五〇七 一五一一 創業昭和五年十二月 資本拾五萬圓(拂込済) 代表取締役山本魁 印刷用品及塗料防水材料 護膜製品 販賣 諸機械製作販賣
- 金鈴舎 東京市本所區向島地町一 電話墨田(74)一四七七 店主田島義
- 精密機械 工作機械 絲綢機
- 金運發 臺灣臺中州社皮一七 店主張棟煉瓦
- 金榮商會 臺北市太平町一ノ二一 創業昭和三年二月 資本貳萬貳千圓 代表社員林和尙 金物鐵工材料油類 洋鉛移輸入賣買
- 金榮發 臺灣新竹州北門六六 店主林辰右 着色材
- 金英堂 仙臺市國分町 電話一一五八 店主大内政治 醫療理化學機械
- 金益隆 臺灣新竹州南門外四一〇 店主陳鄭氏
- 金自春 臺灣臺南州麻豆街二二〇二 店主張進
- 金城商會 東京市京橋區銀座七ノ二 電話銀座(5)〇八一八 〇八三五 創業大正五年十一月 資本拾萬圓 代表社員三木紀三 寫真機械材料販賣
- 金城ゴム商會 名古屋市中區千種町野代田一五 電話東(4)五二一四 店主伊藤藤萬
- 金順發 臺灣臺北市下奎府町一ノ一九一 店主郭查葉 普通煉瓦 臺灣煉瓦 石灰
- 金順源 臺灣臺中州彰化街北門外四四一 電話二二二 店主林淡
- 金星組 東京市京橋區橫町二ノ五 電話京橋(6)一七〇七 代表社員青木孝次郎
- ポールベアリング スチールボール 機械工具直輸入
- 銀座コロムビア賣店 東京市京橋區銀座一ノ三 創業昭和十年十二月 資本貳萬五千圓 代表社員諏訪部きよ 蓄音器レコード並ニ其ノ附屬品ノ販賣及其ノ修繕ラヂオ器並ニ其他樂器ノ販賣
- 錦江商會 橫濱市神奈川區平沼町三ノ一四五 電話長者町(3)六八〇 振替東京六二一九二 創業大正八年十月 組織變更昭和二年個人合資ニ變更 資本五千圓(拂込済) 他ニ借入金拾萬圓 代表社員岡田靜夫 主要社員白尾節志 白尾國憲
- 主任技術者岡田靜夫 他數名 諸機械 土木建築用機械材料ノ製販賣 セメント 油脂類 防水諸品 オータイト ベルト
- ▲取引銀行 橫濱興信 泰昌
- ▲支店 東京市淺草區小島町八六 本橋ビル四階 橫濱市神奈川區青木町上臺一〇六
- 他ニ各地代理店アリ
- 錦光山商店 京都市東山區三條北表白川筋東入 二丁目定寺町七二六 創業昭和二年五月 資本拾萬圓 代表社員錦光山誠一郎 陶磁器製造販賣
- 錦水堂 大阪府東區南久寶寺町四ノ四三 電話船場(83)八一八二 振替大阪一〇〇 創業大正十四年七月 組織變更昭和十年十二月 資本貳拾萬圓 拂込拾萬圓 取締役社長 早川進雄 取締役吉川錦治 早川志津 監査役早川宇源次 支配人山口信一 高級無用品直輸入 高級無線機用部分品 高聲放聲裝置 部分品製造販賣
- ▲前年賣上高 約參拾萬圓
- ▲取引銀行 安田支 住友支

工之部

ユニオン商會
大阪市東區下味原八〇 電話南
(75)六二〇四 店主小島一郎
富國標記板 防火器及消防唧筒類販賣

チング、コムバニー
神戸市東區御幸通四ノ七 電話
神戶市東區御幸通四ノ七 電話
四年六月 資本拾萬圓 代表社員
ダブリュー、ジエー、トムス
防火戸、ストッブ、リク、グラス
グ製造 機械 計器 工具類輸出入
支 横濱正金 神戸支

由良商店
大阪市東區本町五ノ五 電話本町
(24)自三七一 至三三三三 振替
大阪二一八 創業維新前 組織
變更昭和五年二月 資本壹百萬圓
代表取締役由良小一郎 專務取締
役由良政助 取締役由良田一郎
吉岡富次 監査役田浦逸平
諸皮革靴原料附屬品並雜貨輸出入卸

▲東京出張所 東京市日本橋區兩國
五〇 電話浪花(67)四六八

油井宇八商店
神戸市東區三宮町一ノ三一 電
話三宮(3)一五二〇 創業昭和九
年五月 資本貳拾萬圓 代表社員
油井宇八
輸出絹布及人絹織物製造販賣

油井佐商店
岐阜市安良田町六ノ五五 創業昭
和二年八月 資本壹萬圓 代表社
員田村清彌
諸油及小間物化粧品販賣

油脂化工社
東京市在原區下神明町四四一 電
話高輪(44)四五五 東京市京
橋區銀座一ノ五(銀座一ビル内)
電話京橋(56)〇四五八 振替東京
七〇四五〇 社主矢中徹次郎
セメント 石灰 防水劑 マル製造
販賣

油 清
福井市老松下町三一 電話三四六
店主光本清助
諸油 石油

湯房商行
臺灣臺南州嘉義西螺街一〇二三
油

湯川商店
大阪府北區會根崎上一ノ七二 電
話北(36)一三五七 七六八九
創業大正元年 代表社員湯川建吾

蓄電池製造 電氣機械器具 諸機械
工具 工業用諸機械

湯淺商店
大阪市西區西長堀北五ノ一六 電
話新町(53)一七二四 一七二五
銅 眞鍮 パイプ 棒板

湯淺商店
大阪市港區辨天町三ノ一 電話西
(43)五三七一 店主湯淺梅吉
鋼管 鐵材 賣買

湯淺商店
名古屋市中區東雲町一 電話南
話西(5)二六七六 店主湯淺四郎
製絲機械 附屬品 部分品販賣

湯淺商店
名古屋市中區東雲町一 電話南
(6)一八〇二 店主湯淺すゝ
各種機械器具 金物販賣

湯淺商店
京都市花屋町楠筋西入 電話下
(5)二七七四 店主湯淺米藏
地割

湯淺塗料店
名古屋市中區裏門前町一ノ三二
電話中(3)四五〇四 店主湯淺芳
秋
各種塗料 染料 工業藥品販賣

湯淺洋行
大連市山縣通三三 電話代表番號
八一七 代表社員湯淺竹之助 業
務執行社員望月誠
金物 建築材料 諸機械 礦油類
セメント 木材 ルーフィング一般

直輸入入業
湯淺惣兵衛商店
金澤市下堤町四八 電話一〇七一
創業明治十年

湯淺桂市商店
名古屋市中區大井町五六 電話南
(6)五六二二 店主湯淺桂市
板硝子 食器 其他ガラス製品各種
販賣

湯淺工業商會
愛知縣北設樂郡下川村大字下田字
市場一七 創業昭和三年三月 代
表社員湯淺利平
セメント瓦及コンクリート製品製造
販賣

湯淺喜平商店
宮崎市旭通二 電話七六一
製紙原料

湯淺七左衛門商店
東京市日本橋區大傳馬町三ノ二
電話浪花(67)四七三 代表自三一
五〇 至三一五九 資本貳百萬圓
(拂込済) 取締役社長湯淺七左衛
門 取締役副社長湯淺七左衛
門 湯淺達二 小出禮二郎 由新
七 鈴木常次郎 監査役吉田義三
郎 今澤政五郎

湯本商店
吳市堺川町四ノ一九 電話一〇二

本日工業要

八 振替大阪七三三二 創業明治
三十二年 資本拾萬圓 店主湯本
隆一
海軍御用達 電話諸機械器具附屬品
材料類 代辦業
▲前年賣高 參拾萬圓

信商會
東京市京橋區銀座二ノ三(銀二ビ
ル)電話京橋(5)一九九三 七三
一五 代表社員富田律 營業部主
任川口龍雄
自動車 自動白轉車 發動機 飛行
機用品 諸機械工具 雜貨 ゴルフ
用品 直輸入
▲大阪支店 西區京町堀上通一ノ三
八 電話土佐堀(4)二六四七 支
店長田邊善吉

遊慶芳
臺灣臺中榮町四ノ一
セメント

裕華洋行
中華民國天津法界馬家口 電話南
局二二一〇 九二〇二 創業昭和
二年
棉花製油原料農產物天產物及油肥料
ノ輸出麻袋金物及麻絲

織造工社
東京市瀧野川區中里町四二四 電
話小石川(85)五七七七 創業昭和
八年八月 資本拾萬圓 拂込貳萬
五千圓 取締役野元雄三 伊田多
計彦 齋藤甲一 監査役野尻穂太
郎
光學レンズ及眼鏡並ニ電氣機械器具

工之部

具製造販賣 電氣時計及時報器製作
販賣

行光勝次商店
熊本市上職人町三六 電話一一三
五
諸機械

幸村商會
大阪府港區木屋町五 電話西(43)
〇五八一 創業昭和十一年二月
資本壹萬圓 代表社員幸村重一
無煙炭石灰、賣買

雪本商店
大阪府北區天神橋四ノ七八 電話
堀川(35)一三一二 店主雪本福一
金網製造販賣

メロホン商會
名古屋市中區門前町五ノ六〇 電
話中(3)二二六七 店主丹羽光太
郎
ラジオ機及附屬用品 電氣用機械器
具販賣 電氣工學請負
メリヤス機械
用品株式會社
大阪府北區梅田町二二 電話北

(36)三七三四 四〇四六 創業昭
和七年四月 資本拾萬圓(拂込済)
代表取締役赤井久義 取締役古市
勉 澤野實 吉田勝一郎 監査役
小澤文太郎 市川篤雄
メリヤス機械器具用品

メルワニ商會
神戸市東區磯上通六ノ一四 電
話南(2)四四九一 店主エム、
ネブラー
各種物品 輸出入貿易

メーソンソントレツト商會
東京市麴町區丸ノ内二ノ二(仲
通一三號館)電話丸ノ内(23)四六
三六 代表社員生野惠太郎
建築材料及工業用機械販賣

名港海事商會
名古屋港區港本町五ノ七 電話
南(6)六二八

名機商會
名古屋市中區西區菊井町八ノ二五 電
話西(5)四八七九 店主鈴木末
紡織機械 諸機械器具販賣

明工社
東京市麴町區內幸町一ノ三(大阪
ビル内)電話銀座(57)二五三六
三三二二 創業昭和四年九月 資
本拾五萬圓(拂込済) 代表取締役
岡田登 取締役清原清 田中關四
郎 山根道一 川村秀男 監査役
今泉永住
電氣諸機械器具材料品 電線製作販

賣其ノ他
▲支店 滿洲新京永樂町一ノ九
▲明電コンパニー
仙臺市長丁一九 創業昭和二年九
月 資本七千圓 代表社員淺野敏
電氣器具機械材料賣買

明治商會
大阪府南區松屋町七九 電話東
(94)五一七七 代表社員田中惠次
塗裝器 電氣製造販賣 諸機械輸
入販賣

明治商會
名古屋市中區新榮町三ノ二八 電
話中(3)二五四三 創業大正元年
資本五萬圓 代表社員水野清二
三井物産株式會社機械特約販賣店
取扱商品 芝浦モートル ジーイー
製品 センチュリーモートル 西島ボ
ンブ タイプライター 湯淺蓄電池
乾電池 其他電氣器具材料

明治商會
釧路市大町四ノ三 創業昭和八年
七月 資本貳拾五萬圓 拂込拾六
萬貳千五百圓 社長取締役中西六
太郎
各種肥料 船具塗料 其他物品販賣
▲船具部 釧路市入船町七

明治工業株式會社
宇都宮市築瀨町六二〇 創業昭和
三年七月 資本拾萬圓 拂込拾
參萬五千圓 代表取締役五月女倉
藏
土木建築請負設計製圖

本日工業要鑑

東京支店 日本橋區江戶橋二ノ六 (明正製菓ビル内)
明正社
東京市麹町區丸ノ内二ノ一(二十一號館) 創業大正七年三月

ミツワ電氣商會

東京市日本橋區兩國一 電話浪花(67)五六 一八一 一八八 五六
六三 八四七 店主堀井章一
電氣器具電氣材料販賣 電氣工事請負

三井商會

大阪府西區京町堀上通四ノ三三 電話土佐堀(44)四六一 〇三一至一〇三三
振替大阪二〇七 創業明治四十三年 代表社員三井由次

三井物産株式會社

東京市日本橋區室町二ノ一 電話日本橋(21)代表番號二二五 一二
大阪支店 大阪府北區中之島三ノ二六一 二二七一 二二八一 二二八五 二三五一 二三六一 自

本日工業要鑑

五 支店長
大阪埠頭事務所 大阪市此花區梅町一ノ一 所長天野廣
神戸支店 神戸市神戶區海岸通三

部京江

芝罘出張所 山東省芝罘順泰街一 二九 所長川村房次
青島支店 山東省青島堂邑路第五 支店長小川彌太郎

三井清直商店

岡崎市康生町四六三 電話四〇三
三井清直商店
岡崎市康生町四六三 電話四〇三

三井重油販賣店

岩手縣上閉伊郡釜石町第四地割八 一 創業昭和二年五月 資本壹萬 五千圓 代表社員紀谷佐太郎

工業會社商店

ミ之部

三〇五

工業會社商店

ミ之部

三〇四

日本工業要覽

ベイント各種
三輪公司
三輪電氣企業合資會社
三輪電氣會社
三輪電氣會社
三輪電氣會社

三輪公司
支那天津日本租界旭街
電話總局
四六八 九七一 振替大連一八二
五 創業大正五年二月 店主沼田
順一

電話牛込(34)四三二二 創業明治
三十二年 店主三條房市
電氣器具 瓦斯器具販賣業
三上揚光堂
京都市四條區高倉東四〇〇 電話
本局(2)二五〇三 二五〇四 創
業昭和九年三月 資本參拾萬圓
拂込七萬五千圓 代表取締役三上
治三郎

電話新町(53)六四七 創業大正九
年十月 資本壹萬圓 代表社員三
好種門
石綿 みよし灰及各種パッキング
保溫劑及機械器具
三好伊勢吉商店
高知市農人町 電話一一一七
諸器械 工具卸小賣
三好初三郎商店
吳市龜山町二三
塗料販賣並ペンキ塗請負
三好商事株式會社
若松市新地町二ノ八四七 創業大
正七年八月 資本五拾萬圓 拂込
拾貳萬五千圓 代表取締役宮本敬
造

工業會社商店
ミ之部
三〇六

日本工業要覽

三田村商店
尾道市久保町一ノ一二 電話四
三四 店主三田村富次郎
諸機械 金物
三竹合名會社
高知縣高岡郡下山山村永野六一三
創業昭和元年十二月 資本貳千圓
代表社員竹崎孝吉
製 原料木炭並ニ雜貨ノ賣買

三野藥房
小樽市稻穂町四ノ三 電話四七九
一三九五 振替小樽三〇五
創業明治三十五年四月 店主三ツ
野得二
藥品 寫真材料一式 醫療器械
科材料 工業用藥品 各種染料
三引物産株式會社
大阪市浪速區惠美須町四ノ二 電
話船場(8)自三七九〇 至三七九
三 創業大正十四年六月 資本壹
百萬圓 取締役森達平 田邊隆
三浦四郎 監査役廣瀬保造
砂糖 護謨 雜穀 肥料 生絲 絹
糸布 綿糸布及綿毛ノ原料並ニ其製
品 陶磁器 硝子器 茶筒 木村
油類 セメント 諸機械 器具類及
土木建築 電氣用諸材料等ノ雜貨
輸出入賣買仲介

三浦商店
富山市中野町二八 電話一五八
店主三浦金太郎
油製造販賣
三浦商店
大阪市南區谷町六ノ一四 電話東
(94)二四六六 振替大阪三三四三
六 店主三浦善七
諸機械 高級金物
取引銀行 三和上本町支
三浦商店
福島縣郡山市字堤下二八 創業大
正十五年五月 代表社員三浦福太
郎
硝石販賣
三浦市兵衛商店
大津市白玉町二九 電話大津四二
九六 振替大阪五九九五七
鋼 鐵 機械工具 金物

三浦英三郎商店
大阪市東區京橋三ノ三五 電話東
(91)四一七一 四一七二 一七三
振替大阪四八〇 創業明治二十一
年 店主三浦英三郎
織物 染工用各種糊材料 フアリナ
スターチ セロソビオカ コリン
ルスターチ 其他内外各種澱粉及クイ
ソープストーン
三浦清商店
熊本市春日町久米五四七 電話一
一四
石炭
三浦四郎商店
東京市品川區北品川三ノ一九四
創業昭和十一年一月 資本壹萬圓
代表社員三浦三郎
電氣機械器具材料ノ販賣
三馬護謨青森販賣部
青森市大字濱町四五 創業昭和十
一年十一月 資本五萬圓 代表社員
横内忠作
三馬護謨工業合資會社ノ製造スル護
謨製品ノ販賣

工業會社商店
ミ之部
三〇七

日本文業要鑑

三ツ馬護謨工業合資會社
小樽市八船町八ノ二 電話八一〇
三國商會
釜山府南濱町二 電話三九二
石炭
三宅合資會社
大阪府西區西長堀南通四ノ五
三宅清助商店
下關市觀音崎町 電話二四五四
三宅仙洋行
上海北河南路三號愛而近路口
三宅機械舖
大阪府東區瓦町三ノ一
三宅商會
鹿兒島市和泉屋町五四

工業會社商店

三〇八

日本文業要鑑

銅質鍍板管棒線及地金類
三木商店
大阪府西區北堀江通五ノ七
三木硝子店
新潟市古町通七 電話九六一
三木鹿之助商店
大阪府南區末吉橋通二ノ一四
三喜商店
福山市府中町二
三島藤次郎商店
石川縣小松町八日市町五六ノ一
三菱合資會社
東京市麴町區丸ノ内二ノ四
三菱商事株式會社
東京市麴町區丸ノ内二ノ四

工業會社商店

三〇九

工業會社商店

監査役瀨下清 永原伸雄 武藤松
次川手拾二
▲横濱支店 横濱市中區本町四ノ四
▲三 支店長上田新太郎
▲名古屋支店 名古屋市中區南長島
町一ノ四 同高橋五郎
▲大阪支店 大阪府南區安堂寺橋通
三ノ一五ノ二 風間武三郎
(燃料部)大阪支部 所支部長鬼澤
英夫 (機械部)大阪支部長飯野浩
次
▲神戸支店 神戸市神戶區明石町四
八 支店長相川貞吉 船舶部神戶
支部同所支部長中尾方一
▲門司支店 門司市東湊町二 支店
長板倉勝温
▲臺北支店 臺北本市町四ノ五 同
三宅又雄
▲京城支店 京城府南大門通二ノ五
同大久保繁雄
▲大連支店 大連市山縣通一六五
同中谷芳邦
▲天津支店 中華民國天津佛蘭西租
界二號路四二號 同田中淳一
▲青島支店 中華民國青島館陶路一
六號 同塚本榮
▲上海支店 同上海廣東路九號 同
田中勘次
▲漢口支店 中華民國漢口江漢路十
五號 支店長代理門田耕成
▲香港支店 No. 14 Pedder Street,
Hong Kong 支店長高垣勝次郎
▲新加坡支店 Union Building,
Raffles Quay, Singapore, Straits

工業會社商店

▲美和商會
大阪市西區立賣堀北通一ノ一一
電話新町(53)一三五〇 一三五
九 振替大阪五七八七〇〇 創業
大正六年 代表社員寺西虎太郎
ペンチ タップラセン 工具 バイス
ハンマー 金切捻廻 チェンブロッ
ク バイフレンチ ギヤリパス
ドリル ヤスリ 送排風機
▲美加登商會
横濱市中區住吉町五ノ五八 電話
長者町(8)一九四九 一二四四
代表者小野廣吉 支配人小野光顯
電話設計工事請負
▲美電氣商會
大阪市北區堂島北町六 電話北
(36)二四五三 六五一 六五一
二 振替大阪四〇八四五 創業大
正九年五月 昭和五年二月現組織
=變更 資本貳拾萬圓 拂込拾六
萬圓 代表取締役淺丈之助
電氣器具 工事材料全般 電氣工
事並=諸器具製作ケーブル線 電線
販賣
▲出張所 京都市寺町姉小路上ル
電話上(3)一六〇七 四四四六
東京市芝區田村町二ノ一三 電話
銀座(57)四五一四 四六〇一
▲美馬網資商店
大阪市西區本町三番町六八 電話
西(43)一六三九 振替大阪二八〇
九四
各種鉛管 鉛板 鉛線 錫管 錫板
工業會社商店
ミ之部 美、道、若、水
▲道城經直商店
福岡縣鞍手郡直方山部二七一ノ四
電話二一四
鐵山用品
▲若荷屋
茨城縣西茨城郡笠間町三〇四 電
話一四 店主金澤彦助
▲若荷屋金物店
水戸市泉町一〇八一 店主森三樹
和洋鐵器打刃物土工建築 金物
▲水原合資會社
廣島縣豐田郡木ノ江町五二二五
資本五萬圓
セメント及化學用石灰採掘販賣
▲水橋義之助商店
東京市日本橋區小傳馬町野田屋二
ノ二四 電話浪花(67)自園三三
〇〇 至三三〇三 創業明治元年
店主水橋義之助
鐵 鋼 合金鐵レール 鑄鐵管
▲水上洋行
大連市惠比須町五三 電話大連六
九四一 振替大連二四七二 創業
大正十二年十二月 店主水上登三
度量衡器 測量製圖器 理化學用器
製作修理販賣
▲水田商店
明石市船町四九 創業大正十一年
五月 資本貳拾五萬圓 拂込六萬
貳千五百圓 代表取締役水田六三
郎 取締役青山義一 青木雪治
▲水田益二商店
京都府新舞鶴二條初瀬南一四 店
電話二〇 創業明治三十九年
主水田益二
鐵 鋼 諸機械 船具 各種鑄物 土
木 建築 水道 電氣工事 鐵工業
花崗石材類
▲前年賣上高 貳拾萬圓
▲出張所 丹後加佐郡由良港
▲鐵工所 新舞鶴町五條通リ
▲石材部 加佐郡由良海岸
▲水田榮商店
久留米市通町二丁目 電話二二〇
九
▲水田漆行本店
大阪市東區博勢町二ノ七 電話船
場(83)二二三二 五〇二三 振
替大阪七〇〇七 店主水田長治郎
生漆問屋
▲取引銀行 三和 住友
▲支店 東京 名古屋
▲水谷商店
大阪市南區谷町筋六ノ四八 電話
東(94)一〇八〇 一〇八一 五〇
六六 振替大阪一四七三四 創業
▲水谷泰之助商店
大阪市西區立賣堀南通五ノ二二
電話新町(53)一〇三八 一五六〇
振替大阪一六五二五 創業大正二
年九月 資本十萬圓 代表社員水
谷泰之助
諸機械 具材料品輸入及製作販賣
チエンプロック類 各種高ボンプ
類 電氣及空氣鑽孔機 米國フラック
エンドデツカ 會社製モータードリ
ル 日本一手販賣店 獨逸パームグ

本日木工業要鑑

メグイン會社 代理店 簡明電以下
リル發賣元
▲前年賣高 參拾萬圓
▲取引銀行 住友立賣聯支
○水谷染料店
名古屋市東區西魚町三ノ五 電話
東(三)一七三五 創業大正五年七
月 店主水谷萬次郎
繪具 染料 工業藥品
○水村三太郎商店
長崎市博島町七四 電話一〇二五
建築材料
○水野商店ゴム部
愛知縣海部郡津島町私書箱第一四
號 電話ゴム部専用三三三 雜
貨部専用三三三 振替ゴム部専用
東京三三〇八七 創業大正元年
店主水町菊三 支配人水野爲三郎
▲ゴム部 自動車 飛行機 自動自
轉車 自轉車用タイヤ中袋 自轉車
部分品 實用ゴムバンド ゴム靴
ゴムパッキン 其他ゴム製品一切
▲雜貨部 尾濃織物 織布用品 雜
貨
▲取引銀行 三和 名古屋 愛知
三菱
▲支店 大阪市西區江戶堀通リ一
丁目 電話土佐堀(四)六五五二
▲出張所 東京市神田區三崎町二丁
目 電話九段(三)二四六八
▲同 臺北市大正町一丁目 電話臺
北一八六八
○水野豐吉商店
名古屋市東區鶴重町一ノ一二 電
話東(三)二三八三 創業昭和三年
一月 資本壹萬五千圓 代表社員
水野豐吉
○水野容三商店
東京市淺草區北富坂一六 電話淺
草(八)四三五五 振替東京六〇四
三三三
諸機械工具 鐵管繼手 パルプコッ
ク製作販賣 製糸用諸機械類
▲取引銀行 第一淺草支 愛知上野
支 川崎第百下谷支
▲支店 名古屋市
○水野組
吳市宮原通八ノ五 創業昭和四年
四月 資本壹百萬圓 代表社員水
野其次郎
土木建築請負物品販賣
▲東京店 芝區南佐久間町一丁目
▲主任 石井佐太郎
▲大阪店 此花區秀野町二九 主任
藤田岩吉
▲門司店 門司市大里大杉町四丁目
主任 降松武夫
○水野吉三郎商店
名古屋市西區木挽町八ノ四七 電
話本局(二)三二四五 振替名古屋
一六四二 大阪三二九二五 創業
昭和十一年一月現組織トナル 資
本壹萬圓
○水野仙太郎商店
名古屋市南區熱田内田町二 電話
南(三)二二八八 振替名古屋一六
船具卸小賣
○水口物産株式會社
東京市同本橋區馬喰町三ノ二 電
話浪花(六)二〇三三 三三四四 創
業大正九年四月 資本五拾萬圓
拂込參拾萬圓 社長取締役水口達
取締役水口日出子 木郷成美 監
査役西尾吉助
鐵材雜物洋酒輸出入貿易
○水間金物店
鹿兒島市金生町九八 電話二一六
五 店主水間常次郎
金物 セメント 度量衡
○水間電機合名會社
富山市總曲輪二八
○水本商店
西宮市宇岩窪水三九〇 創業昭和
十一年三月 資本貳萬圓 代表社
員水本岩吉
各國汽船其ノ他ノ殘滓ノ精製並ニ油
脂(ハット)製造販賣
○光吉秀吉商店
門司市東本町一 電話六三九 七
二八 店主光吉秀吉
セメント其他建築材料
▲取引銀行 第一門司支 住友門司
支
○光良商會
東京市本所區藤町三ノ六 電話本
所(七)三五九三 店主木村彦五郎
電氣諸材料 各種ポンプ 傳導用工
具
○光村商店
大阪市西區立賣堀北通五ノ一三
電話新町(三)三六三五 振替大阪
六六八一八 創業大正十二年
店主光村實一
スチルサツシニ材料販賣 スチール
サツシニ スチールシャッター
チールドア製作販賣
▲取引銀行 川崎第百 野村
▲工場 港區九條南通リ三丁目
○光村幸次郎商店
銅路市眞砂町八八 電話六四
鐵機 衡器
○光島商會
西宮市和上町一〇 創業昭和二年
五月 資本壹萬圓 代表社員光島
美作太 光島源三郎
磯油 石炭
○光本嘉吉商店
兵庫縣武庫郡御影町道場七七〇ノ
一 電話御影一四〇二
鐵造用具
○清端兄弟商會
大阪市南區瓦屋町四番町二五 電
話南(七)二九四一 振替大阪二五
六二二 店主清端彌市郎
食料紅 染料其他繪具材料
○藤上藤房分店
滿洲國沙河河口會沙河第三區一九
電話七〇八〇 創業大正十一年十
一月 資本壹千圓 代表社員古賀
喜平次
藥種並ニ賣藥製造販賣 部外品ノ

工業會社商店 ミ之部 水、光、海

本日木工業要鑑

販賣 醫療器械及衛生材料其他塗料
○繪瀨川商店
東京市京橋區京橋二ノ五 電話京
橋(三)二四七六 六八一六 創業
大正八年八月 資本拾貳萬五千圓
代表社員繪瀨川萬吉
省金屬品卸販賣
○峯商會
大連市若狹町一四九 電話四七八
六 電話ミネ又ハ(五) 振替大連
七七四 創業明治三十九年五月
店主峯五郎
瓦斯 電氣 水道用品 建築材料及
金物類 工業用品衛生材料類 パル
プコック各種 鐵山 土用器具類
調帶(革 木綿)及護膜類 塗料品及
刷毛類 機械器具類 其他雜貨
○峯宇一郎商店
大阪市南區內安堂寺町二ノ五〇
電話東(四)二八一三 振替大阪三
一九四四 創業大正八年三月 店
主峯宇一郎 購買販賣係北田顯治
S.K.F代理店 S.B.Sボールペヤリ
ング シヤフトメタル カツブリソ
グカラ 諸機械製作 專賣特許河
倉式拔根機 新案特許顯像機 煉
炭製造機 製造發賣元 傳動裝置專
門製作
▲取引銀行 三和 加島
○峰野商店
濱松市馬込町二六 創業昭和七年
代表社員峰野周平
汽機 汽機 鋼 鐵類ノ販賣
○試皆川商店
東京市京橋區銀座一ノ七ノ一 電
話京橋(三)三八三三 振替東京二〇
二二九 創業文化年間 大正十四
一年一月組織變更 資本拾五萬圓
代表社員試皆川勘一 主任 技術者森
川秀次郎
創業大正十一年十月 資本貳萬圓
代表社員阿部源司
主任 技術者森
川秀次郎
電氣工事請負 電氣機械器具材料
▲前年賣上高 拾貳萬圓
○港電氣商會
横浜市神奈川區平沼町四ノ一五五
電話長者町(三)八六 一九六八
創業大正十一年十月 資本貳萬圓
代表社員阿部源司 主任 技術者森
川秀次郎
電氣工事請負 電氣機械器具材料
▲前年賣上高 拾貳萬圓
○湊川商會
神戸市長庚區水木通八ノ五五 電
話湊川(五)〇四五五 商會主東田
竹太郎
タイヤ rome製品
○南商店
大阪市西區新町通四ノ二一 電話
新町(三)一二七九 振替大阪五
五一三五 代表社員南商店
鋼鐵 鋼管 土木 機械工具
○南海洲電氣公司
大連市沙河
電氣其他附屬器具機械製造販賣
○南出源造商店
大阪市南區瓦屋町二番町九 電話
南(七)四五六一
石炭及鐵炭
○箕浦重五郎商店
大阪市南區谷町六ノ一六 電話東
(四)六〇八八 創業大正八年五月
工業用諸機械工具 洋鋼鐵材
▲取引銀行 鴻池
○箕面商店
大阪市北區天神橋筋一ノ一〇九
電話北(三)四一一六 振替大阪九
〇〇七 創業天保 店主箕面崎龜
太郎
鐵造用具製造 機械材料 藥品販賣
卸 浮秤 溫度計
▲前年賣上高 拾五萬圓
▲取引銀行 住友船場支
○宮西伊三次郎商店
高岡市御旅町 電話二八一
電氣器具
○宮友商店
廣島市元柳町二九 電話四九
九六三 一五一四 店主宮下久米
吉
○宮地弘商店
岡山市船着町 電話一〇七三
石炭 コークス 電氣器具 電熱器
○宮脇善太郎商店
福岡市竹若町三七 電話八五四
度 衡器販賣並修繕
○宮川商店
戶田市戸畑五八 創業昭和二年一
月 資本參萬圓 代表社員宮川治
郎
鐵材 鐵製品ノ販賣 諸機械

工業會社商店 ミ之部 溝、峯、峰、皆、港、湊、南、箕、宮

日 本 工 業 要 覧

工業會社商店

之 部

- ◎宮川治郎商店 八幡市中本町三 電話一〇七
- ◎宮川化學商事株式會社 東京市日本橋區本町一ノ五 創業昭和十一年二月 資本壹萬圓 取締役宮川卯一 入江照一 石山靜雄 宮川武次 望月泰明 監査役富岡榮太郎 野上鐵次郎 化學器械類輸出入及販賣 理化學器械類販賣
- ◎宮川子之吉商店 八幡市海岸通一 電話二四六
- ◎鐵宮川組 京城市區南區南町七〇 創業昭和三年七月 資本五拾萬圓 拂込拾貳萬五千元 社長取締役宮川芳雄 土木建築請負及不動產販賣
- ◎宮川正作商店 朝鮮京城府蓬萊町一丁目 電話本局六三
- ◎宮田淺次郎商店 吳市西本通り五丁目 土砂煉瓦及建築用材商
- ◎宮田庄造商店 京都市錦小路油小路西 電話本局(2)二九一一
- ◎宮田正生堂 名古屋市西區志摩町八 電話西
- ◎宮田製作用所販賣店 福岡市下屋敷町一七 電話一一四九 創業大正十五年四月 資本拾八萬圓 代表社員加藤作郎 宮田榮太郎 自轉車 オートバイ 自動車及部品販賣
- ◎宮田染料店 京都市姉小路通堀川西入 電話西(4)三〇八一 振替大阪五八三九 店主宮田金藏 繪具 染料 工業藥品
- ◎宮武テント商行 大阪港區南區安治川通二ノ二〇
- ◎宮下駒太郎商店 大阪市北區浪花町八五 電話北(36)六二九四
- ◎宮島商店 東京市赤坂區青山北町一ノ四 電話青山(36)四七二九 創業明治四十年 店主宮島康夫 工場 旭區赤川町一丁目 電話東(94)四五七八
- ◎宮下巳之吉商店 東京市本所區龜澤町三ノ三 電話墨田(74)二八五七
- ◎宮澤格太郎商店 東京市杉並區高圓寺三ノ三三三 創業昭和十年十二月 資本壹萬九千九百圓 代表社員宮澤格太郎 建築材料販賣
- ◎宮澤格太郎商店 東京市日本橋區茅場町一ノ七ノ四 電話茅場町(66)一六二六 一七七一 振替東京三九五二 創業大正四年六月 店主宮澤格太郎 鐵道材料 軌條 車輛 轉轍器 鐵製運搬車 鐵道建設用工具類 ▲取引銀行 三井 川崎 住友
- ◎宮澤惣吉商店 樺太大泊榮町大通二六 電話三八
- ◎宮坂石炭商店 長野縣諏訪郡上諏訪町四四三 重役宮坂碩七郎
- ◎宮崎商店 東京市日本橋區大傳馬町二ノ二 電話浪花(67)〇四〇四 一三五五 二八五六 二八五七 二八五八 創業大正七年四月 資本貳拾萬圓 社長取締役宮崎庄太郎 取締役小川清藏 宮崎有野 監査役神波章三 綿布麻絲系販賣
- ◎宮崎商店 東京市赤坂區青山南町五ノ九 電話青山(36)六四三九 創業明治元年 店主宮崎宮太郎 機械 工具 金物
- ◎宮崎商店 八王子市旭町三二 創業大正十四年二月 資本五拾萬圓 拂込貳拾五萬圓 取締役宮崎安兵衛 宮崎彌太郎 宮崎春雄 監査役宮崎キキ 石炭 コークス 木炭 烏魚肉類販賣 不動産/賃貸 有價證券/販賣
- ◎宮崎商店 大阪市南區高津三番町二六 電話戎(76)四一〇八 創業昭和五年二月 資本七萬圓 代表社員宮崎萬太郎 板硝子分譲販賣
- ◎宮崎商店 大阪市東區唐物町一ノ一〇 電話船場(88)一六五 一六六 二四三三 四五五六 振替大阪四八四 東京三三八一 創業享保元年 大正六年九月合名組織 昭和八年十二月現組織=再變更 資本百貳拾萬圓(拂込済) 代表取締役宮崎彌三郎 鐵道諸製品 輸出向金屬諸製品 亞鉛引バケツ 玻璃引鐵具 土丹製品 輕鐵製器具 ポンプ等
- ◎宮崎商店 神戸市神戶區海岸通二ノ二六 電話度量衡器
- ◎宮崎幸太郎商店 下關市西細江町 電話一七八 振替下關六五五〇 福岡六五〇九 各種板硝子
- ◎宮崎材料店 福岡縣直方市外町一一八 電話二一八 店主宮崎清助 建築用諸材料
- ◎宮下度量衡店 神戸市江川町二九 電話兵庫(6)一一七四 店主宮下惣左衛門
- ◎宮本塗工部 廣島市大手町一四八 電話九二九 塗料販賣 ベイント 硝子
- ◎宮本金物店 九龜市松屋町一 創業昭和二年八月 代表社員宮本小治郎 銅鐵各地和洋金物一式 建築材料
- ◎宮本常三郎商店 山口縣玖珂郡柳井津町 電話一七一 振替下關五五五九 創業慶應元年 店主宮本常三郎 金物 雜貨 鐵鋼 平浪板 銅 眞鍮 砲金 農具 長州風呂釜
- ◎宮本物産株式會社 名古屋市西區傳馬町四ノ一 電話本局(5)一一三五 創業昭和七年七月 資本五拾萬圓 拂込參拾萬圓 取締役片關重 中村良輝 關員一 監査役大野市太郎 纖維工業品賣買輸出入業
- ◎宮本コルク商店 奈良縣磯城郡櫻井町大字櫻井二一 創業大正十二年一月 資本貳千圓 代表社員宮本貞次 内外コルク樹皮ノ輸出入及製造販賣
- ◎シイナエキスボルトインボルト、エンド、パンクコンパニ(株式會社)(通稱)謙信洋行 大阪市東區今橋四丁目(三菱信託

之 部

- ◎宮崎商店 話三宮(3)二五四八 五五八〇 〇四七六 創業大正十年十一月 資本拾壹萬五千圓 代表社員宮崎賢二
- ◎宮崎商店 工業藥品ゴム原料
- ◎宮崎商店 下關市上田中町 電話一三九
- ◎宮崎商店 石炭
- ◎宮崎商店 宮崎縣南高來郡島原町 創業昭和二年一月 資本拾萬圓(拂込済) 代表取締役宮崎康夫 取締役宮崎康治 監査役宮崎久子 宮崎トヨ 各種藥品 醫療用機械器具販賣
- ◎宮崎常三郎商店 東京市日本橋區室町二ノ一 電話日本橋(24)〇六〇四 四〇三六 振替東京一六六八二
- ◎宮崎商店 東京市赤坂區青山北町一ノ四 電話青山(36)四七二九 創業明治四十年 店主宮島康夫 工場 旭區赤川町一丁目 電話東(94)四五七八
- ◎宮下巳之吉商店 東京市本所區龜澤町三ノ三 電話墨田(74)二八五七
- ◎宮島商店 東京市赤坂區青山北町一ノ四 電話青山(36)四七二九 創業明治四十年 店主宮島康夫 工場 旭區赤川町一丁目 電話東(94)四五七八
- ◎宮下巳之吉商店 東京市本所區龜澤町三ノ三 電話墨田(74)二八五七
- ◎宮澤格太郎商店 東京市杉並區高圓寺三ノ三三三 創業昭和十年十二月 資本壹萬九千九百圓 代表社員宮澤格太郎 建築材料販賣
- ◎宮澤格太郎商店 東京市日本橋區茅場町一ノ七ノ四 電話茅場町(66)一六二六 一七七一 振替東京三九五二 創業大正四年六月 店主宮澤格太郎 鐵道材料 軌條 車輛 轉轍器 鐵製運搬車 鐵道建設用工具類 ▲取引銀行 三井 川崎 住友
- ◎宮澤惣吉商店 樺太大泊榮町大通二六 電話三八
- ◎宮坂石炭商店 長野縣諏訪郡上諏訪町四四三 重役宮坂碩七郎
- ◎宮崎商店 東京市日本橋區大傳馬町二ノ二 電話浪花(67)〇四〇四 一三五五 二八五六 二八五七 二八五八 創業大正七年四月 資本貳拾萬圓 社長取締役宮崎庄太郎 取締役小川清藏 宮崎有野 監査役神波章三 綿布麻絲系販賣
- ◎宮崎商店 東京市赤坂區青山南町五ノ九 電話青山(36)六四三九 創業明治元年 店主宮崎宮太郎 機械 工具 金物
- ◎宮崎商店 八王子市旭町三二 創業大正十四年二月 資本五拾萬圓 拂込貳拾五萬圓 取締役宮崎安兵衛 宮崎彌太郎 宮崎春雄 監査役宮崎キキ 石炭 コークス 木炭 烏魚肉類販賣 不動産/賃貸 有價證券/販賣
- ◎宮崎商店 大阪市南區高津三番町二六 電話戎(76)四一〇八 創業昭和五年二月 資本七萬圓 代表社員宮崎萬太郎 板硝子分譲販賣
- ◎宮崎商店 大阪市東區唐物町一ノ一〇 電話船場(88)一六五 一六六 二四三三 四五五六 振替大阪四八四 東京三三八一 創業享保元年 大正六年九月合名組織 昭和八年十二月現組織=再變更 資本百貳拾萬圓(拂込済) 代表取締役宮崎彌三郎 鐵道諸製品 輸出向金屬諸製品 亞鉛引バケツ 玻璃引鐵具 土丹製品 輕鐵製器具 ポンプ等
- ◎宮崎商店 神戸市神戶區海岸通二ノ二六 電話度量衡器
- ◎宮崎幸太郎商店 下關市西細江町 電話一七八 振替下關六五五〇 福岡六五〇九 各種板硝子
- ◎宮崎材料店 福岡縣直方市外町一一八 電話二一八 店主宮崎清助 建築用諸材料
- ◎宮下度量衡店 神戸市江川町二九 電話兵庫(6)一一七四 店主宮下惣左衛門
- ◎宮本塗工部 廣島市大手町一四八 電話九二九 塗料販賣 ベイント 硝子
- ◎宮本金物店 九龜市松屋町一 創業昭和二年八月 代表社員宮本小治郎 銅鐵各地和洋金物一式 建築材料
- ◎宮本常三郎商店 山口縣玖珂郡柳井津町 電話一七一 振替下關五五五九 創業慶應元年 店主宮本常三郎 金物 雜貨 鐵鋼 平浪板 銅 眞鍮 砲金 農具 長州風呂釜
- ◎宮本物産株式會社 名古屋市西區傳馬町四ノ一 電話本局(5)一一三五 創業昭和七年七月 資本五拾萬圓 拂込參拾萬圓 取締役片關重 中村良輝 關員一 監査役大野市太郎 纖維工業品賣買輸出入業
- ◎宮本コルク商店 奈良縣磯城郡櫻井町大字櫻井二一 創業大正十二年一月 資本貳千圓 代表社員宮本貞次 内外コルク樹皮ノ輸出入及製造販賣
- ◎シイナエキスボルトインボルト、エンド、パンクコンパニ(株式會社)(通稱)謙信洋行 大阪市東區今橋四丁目(三菱信託

工業會社商店

之 部

之 部

本日工業要鑑

工業會社商店

シ之部

ビルディング)電話北濱(23)四五
 八八
 藥品 金物 雜貨輸入
 ▲東京出張所 東京市京橋區京橋一丁目(千代田證券ビル内)
 ◎シイメンズ、シユツ
 ケルト電気株式會社
 東京市豊町區丸の内三ノ二 電話九ノ内(2)代表四三九四 四三九五 四三九六 資本貳拾五萬圓
 (拂込済) 創業明治三十八年十月
 取締役(株)ハルム・モーリア 支配人ウキル・ヘルム・ブレンテン 計主任ハンス・パンク 營業部長百澤祿郎太 庶務主任小寺信夫 輸出入主任乾達雄
 獨逸シイメンズ・シユツケルトウエルク・淡電 通信用各種電機其他同シイメンズ・ハルスケ電氣化學裝置一式 同シイメンズプラニニア・ウエルク・カーホンプラツシエ 無線電機 シリツト 同テレフンケン機送電及ラヂオ裝置 同シイメンズエレクトロ・オスモ・ゼ電氣淨水裝置其他諸法 同オゾーシエセルシヤフト空氣淨化 水道殺菌裝置 同ツウキツシエ電送裝置 書類輸送裝置 同タラシグ・フキルム 發聲映畫 攝影 映寫機 同キーンツツレアルゴ・タキシメーター 其他シイメンズ關係諸會社製品ノ販賣總代理
 ▲支店 大阪市西區土佐堀一ノ一 電話土佐堀(4)二五三六 二五三七 七
 ◎シオタ電気鐵工商會
 鹿兒島市東千石町六二 電話四〇八四〇九 六三四 振替福岡七〇九 創業明治四十四年 店主鹽田武三郎
 電氣諸機械販賣修繕並ニ鐵工業工場 鹿兒島市州崎町
 ◎シヨウライ、プレツクマシ、フエニツクス製鋼合名會社
 東京市豊町區内幸町一ノ七(幸ビ) 電話銀座(57)二五四一 二八〇九 資本八萬圓 代表社員ヘルマンシユレツク
 各種鋼鐵輸出入
 シンガー、ソーイング、ミシン、カムパニイ
 横濱市中區山手町二一九(アルヴ) インカール・オーレル方) 電話本局(2)三三二一
 裁縫機械及附屬品輸入販賣
 ▲東京本部 東京市豊町區丸の内三ノ一(仲五號館内) 電話丸の内(23)一九三九 其他全國都市町ニ在リ
 ◎シー、ホルスタイン商會
 大阪市西區江戶堀南通り一ノ五〇 電話土佐堀(4)五二二一 代表クリスチヤン・ホルスタイン
 機械類一般輸出入 獨逸(四七二) 化粧品 藥品 新藥 雜貨類
 獨逸リツク・マース代理店
 ▲東京支店 豊町區内幸町一ノ五
 電話銀座(57)自六三一六 至六三一九
 ◎ベルグ商會
 神戸市神戶區東町一〇二二 電話三ノ宮(3)二七八〇 創業明治三十二年七月 資本五萬圓 代表社員シイ・ウイケルケンス
 (機械部) 製糖機 セメント製造機 並ニ裝置一式 煙山用諸機械及ビ各種電氣安全燈 煙草製造機 紙器製造成機 鐵道用重油 輕油汽關車 電氣瓦斯 水道用各種メートル類 無線電機 電話並ニ高速度記錄機 瓦斯發生及ビヨシプレツクチャー (火藥部) ハンブルグ・ノーブル社 製ダイナマイト 雷管 發破器各種鐵砲(東京支店へ火藥部ナシ) (材料部) 機械 電氣 建築諸材料其他雜貨 藥品
 ▲取引銀行 住友
 ▲出張所 東京市豊町區丸の内三ノ一(仲五號館三號)
 ◎株式ジ、ブランドル商會
 東京市京橋區京橋一ノ二(千代田證券) 創業明治二十七年 資本五萬圓(拂込済) 代表社員ダブリュイ・ブランドル 取締役ジェーイ・ケンダーダイソ 支配人樹敬吉 販賣保平井良作 青山吉造 (大阪)
 諸機械類 鋼鐵 電鍍用機械材料 機械油類
 ▲出張所 大阪市西區土佐堀一ノ六
 ◎同生命ビル
 高知市本町三〇七 電話九三五 四五〇二 創業大正十二年四月 資本九萬圓(拂込済) 代表取締役野村茂久馬 常務取締役野村好之 弘田實徳 監査役宇賀猛三吉 支配人土居正美
 自動車及同部分品 附屬品
 ▲出張所 徳島市隼前
 ◎四宮商店
 和歌山市中ノ店中ノ町 電話三七三 振替大阪二二三二四 創業明治十年 店主四宮多助
 金物器具及材料
 ▲取引銀行 四十三
 ◎志智製絲機械商店
 名古屋市中區古渡町三 電話南(6)一三五六 創業明治三十五年 資本五萬圓 代表社員志智みせ 營業課電話四七一三 用度課長吉岡永次郎
 機械工具
 ▲取引銀行 明治南支
 ◎志賀鐵油店
 東京市本所區千歲町三ノ五 電話

本日工業要鑑

工業會社商店

シ之部

本所(78)二八〇二 二九〇二 振替東京二三五六二 創業明治四十年 店主志賀榮太郎
 機械油各種 鈴木礦油代理部
 ◎志太輪業株式會社
 靜岡縣志太郡青島町稻川一二一四 創業大正十二年二月 資本五萬圓 取締役山内與十郎 仲田喜一郎 森誠一郎 成岡半五郎 西村慶治 監査役紅林吟助 井口榮一郎 森泰吉 佐野冬吉 水野末吉 森自轉車 自動車 自動自轉車ノ販賣 修繕 附屬品ノ販賣
 ◎志田商店
 横濱市神奈川區西平沼町二ノ一四 電話長者町(3)二九九一 振替東京西八〇四一 創業明治三十四年 店主志田清之助
 各種土管建築用陶磁器コンクリート製品
 ◎志田鐵店
 横濱市中區日本大通六〇 電話本局(2)〇〇六四 振替東京一八六七二 創業昭和七年一月 資本貳萬壹千圓(拂込済) 代表社員志田喜六 主任小島秀
 銅鐵物一式販賣 鐵筋鐵骨工一式 材料加工共請負
 ▲前年賣上高 四拾參萬圓
 ▲取引銀行 興信
 ◎志村商會
 金澤市橋場町一三 電話二三三七 振替金澤三六二〇 創業大正三年
 三月 組織變更昭和二年六月 資本壹萬圓 代表社員志村秀平
 銅鐵諸地金 一般金物 電氣材料 硝子
 ▲前年賣上高 拾萬圓
 ▲取引銀行 磯波
 ▲出張所 七尾港驛前
 ◎熊友藏商店
 下關市入江町一七 電話一五四 五 振替下關一五四五 創業明治四十年 組織變更昭和十年十一月 資本拾萬圓 代表取締役志熊友藏 取締役志熊チヨ 豐永安二郎 宮本岩吉 監査役關伯郎 金物類 丸針 平浪板 銅 眞鍮
 ◎志岐組合會社
 京城市府下出町一三 創業昭和二年十一月 資本五拾萬圓 代表社員志岐信太郎 鐵山用諸機械器具 土木建築用品材料
 ▲支店 大連市信濃町一四五 電話七〇七二
 ◎悉知商店
 臺北市若竹町二ノ七 電話一二二二 創業大正九年三月 店主悉知勤一郎 大阪豐原株式會社臺灣出張員 電氣諸機械 電燈 電熱器具販賣 修理 工事請負 電熱(建築部) 建築設計 監督 工事請負
 市街地建築物法ニ依ル出願代理 檜 櫟材及同加工品販賣
 ◎清水水商會
 東京市神田區五軒町三 電話下谷(3)一六八〇 五九三四 振替東京二〇七〇〇
 清水式無砂橋米麥機
 ◎清水水商店
 大阪市北區扇町五 電話北(36)一〇七四 創業大正九年五月 資本拾萬圓 代表社員清水源吉
 化學工業藥品製造販賣
 ◎清水水商店
 堺市材木町三 電話八七二 創業昭和五年三月 資本拾萬圓 拂込貳萬五千元 代表取締役清水政次
 麻繩製造原料並麻絲販賣
 ◎清水水商店
 滋賀縣大上郡彦根町大字彦新三六 創業昭和七年六月 資本五千元 代表社員清水長三郎
 絹絲紡績原料ノ販賣
 ◎清水水商店
 鳥取縣八頭郡賀茂村大字那家二三 創業昭和二年八月 資本參千圓 代表社員清水敏雄
 金物 セメント販賣 鐵工業 土木建築 金物 請負業
 ◎清水水商店
 鳥取縣八頭郡若櫻町大字若櫻一四 創業昭和三年三月 資本貳千圓 代表社員清水廣
 金物 鐵工業 土木建築請負及之ニ關スル一般事業
 ▲名古屋支店 名古屋市南區西古渡

本日工業要覽

町八反田一八 京都支店 京都市下立賣通千本西... 清水電氣商會 大阪府西區幸町三ノ二... 清水屋商店 久留米市京町六... 清水商事株式會社 新瀨市東大畑通二番町四八八... 柴田商店 福岡市上辻堂一七... 柴田商店 三重縣北牟婁郡尾鷲町... 柴田商店 三井物產株式會社... 柴田商店 大阪府西區新町南五ノ三... 柴田商店 大阪府西區新町南五ノ三... 柴田商店 大阪府西區新町南五ノ三...

工業會社商店

シ之部

清、資、紫、自、推、城

三一八

本日工業要覽

石炭 コークス 芝池庄太郎商店 大阪府此花區北安治川通一八七... 芝之川商店 大阪府東區高麗橋三ノ一〇... 芝之商店 東京市神田區須田町二ノ二三... 柴田商店 神戶市兵庫區西出町一九三... 柴田商店 大阪府西區新町南五ノ三... 柴田商店 大阪府西區新町南五ノ三... 柴田商店 大阪府西區新町南五ノ三... 柴田商店 大阪府西區新町南五ノ三... 柴田商店 大阪府西區新町南五ノ三...

工業會社商店

シ之部

芝、柴

三一九

染料販賣

神戶市淡東區多開通六ノ六 電話
淡川(5)二三三一 創業大正七年
九月 資本五拾萬圓 拂込拾貳萬
五千圓 代表取締役柴吉一

鹽川商店

長崎市福富町四ノ一 創業大正十
三年十月 資本壹萬五千圓 代表
社員鹽川茂
木材 枕木 石炭賣買 仲立
出張所 同福富町七

鹽野義商店

宮城縣宮城郡鹽釜町字臺六ノ六
八 電話一〇三 四一三 七六二
振替仙臺二〇五 創業大正五年五
月 資本拾萬圓 拂込八萬七千五
百圓 代表社員專務取締役三浦善
作 横内忠作 取締役佐々木吉四
郎 高橋幸市 杉江仙次郎 監査
役富士東七 佐藤傳三郎

鹽田商店

京都市新堀町仁王門下 電話上
(3)二〇八一 店主鹽田太三郎
化學機械商

鹽出商店

廣瀨市中區花咲町一ノ二六 電話
▲出張所 岩手縣釜石港東前海岸通
電話一三三 同縣宮古港津ヶ崎海
岸通 電話二二八
▲取引銀行 七十七

鹽谷船具店

大阪市西區河波堀五ノ八 電話新
町(5)四四七九 振替大阪四七九
四五 創業明治四十三年 店主大
西竹松
船具漁具各種ロープ網ノール附屬品
▲取引銀行 十五西支 三和雜喉場
支

鹽山ベルト合名會社

京都市神田區須山町二ノ二五 電
話浪花(67)三九五八 三九五九
振替東京三三〇二一 創業大正十
三年二月 資本五萬圓 代表社員
鹽谷徳次
各種ベルト製造販賣
▲前年賣上高 四拾萬圓
▲取引銀行 昭和堀西支 川崎第百
工場欄参照

鹽崎新吉商店

大阪市港區九條中通一ノ七三七
電話西(43)一四三九
船船鐵道金物販賣
▲鹿忍物産株式會社
岡山縣邑久郡鹿忍町二一〇ノ第
一地 創業大正十五年九月 資本
壹萬五千圓(拂込済) 取締役鳴坂
増造
石炭賣買

鹽崎利平商店

高岡市木舟町 電話四八
銅器 度量衡
▲鹽崎儀平商店
高岡市片原町 電話三六〇 振替
大阪三三五二 金澤八五五
金物地金板金

鹽崎商會

神戶市北長狭町一ノ五三 電話茸
合(2)三三二〇 三三二一 店
主鹽崎佐太郎
銅器物製品 銅釜諸鐵物 和洋金物

鹽政鹽商店

京都市夷川通堀町東 電話本局
(2)三六一七 創業明治二十五年
店主向日政治郎
銅器物製品 銅釜諸鐵物 和洋金物

鹽山熊太郎商店

和歌山市船場町 電話二八三
耐火煉瓦 セメント
▲鹽政鹽商店
京都市夷川通堀町東 電話本局
(2)三六一七 創業明治二十五年
店主向日政治郎
銅器物製品 銅釜諸鐵物 和洋金物

鹽谷廣五郎商店

新潟市營所通一 電話一七四〇
理化學機械
▲鹽谷耕作商店
新潟市營所通一 電話一七四〇
理化學機械

鹽谷合名會社

東京市神田區五軒町三 電話下谷
(88)八三八 創業昭和七年四月
資本一萬五千圓 代表社員鹽野休
松
自轉車及附屬品ノ製作販賣
▲鹽野商店
京都市柳馬場場樂師上ル 電話本
局(2)一四六九 店主鹽野善吉
諸金物
▲鹽野義商店
大阪市東區道修町三ノ三三 電話
北濱(25)四〇九〇 三四四九 三
六二六 六三三一 振替大阪八二
創業大正八年六月 資本五百萬圓
拂込四百五十萬圓 代表取締役鹽
野義三郎 取締役佐藤美温 小川保
二郎 澤田久吉 兒玉秀衛 監査
役堀内善五郎 津久井長前
製藥業藥種貿易業藥業藥品
▲前年賣上高 五百四拾貳萬五千圓
▲同仕入高 五百六拾六萬五千圓
▲東京支店 京都市日本橋區本町二
ノ五 主任西池正顯
▲京城出張所 京都市黃金町二丁目
主任前川兼一郎
▲淀川工場 西淀川區海老江町四六
五三 電話土佐堀(44)一五五六
▲浦江工場 浦江上三ノ四七 電話
生佐堀(44)四九三一
▲杭瀬工場 兵庫縣川邊郡小田村

鹽野合名會社

鹽村洋行

大連市監都通三八 店主庄村武十
建築左官材料
▲鹽庄慶商店
東京市東區龜戶町一ノ八八 電
話龜田(74)二五二〇 創業大正十
年六月 資本拾萬圓(拂込済) 社
長庄司慶藏 專務取締役庄司光造
常務取締役東海林新次郎
各種油類石鹼化粧品製造販賣

松榮堂

津市地頭領町 電話二一九 店主
長谷長兵衛
醫療器 藥品染料
▲松昌公司
奉天小西關第三區 電話一七四
振替大連一七二一 店主松井小右
衛門
石炭 鋼鐵 屑鐵 木材 石灰

昭榮和商會

東京市神田區旅籠町一ノ一一 電
話下谷(3)〇六一〇 創業昭和三
年二月 資本拾萬圓 代表社員林
健藏
關及物株式會社製品 洋食器類販賣
及醫療器械製作並自轉車附屬品販賣
▲昭榮和商會
鳥取市東品治一九ノ三 創業昭
七年九月 資本五萬圓 代表社員
佐田芳造
各種石炭 コークス ビクター
各種販賣

昭和物産株式會社

大阪市東區南久太郎町二ノ五(住
友銀行船場ビルディング四階四一
三號室) 創業昭和十一年二月 資
本五拾萬圓 取締役石崎敏行
信二 岩村榮次郎 奧四郎 藤
本憲治 竹内常吉 増田四郎
監査役池田増太郎 末松清一
化學藥品染料塗料油脂燃料ノ賣買仲
介並ニ委託

昭和自働機械株式會社

東京市下谷區御徒町三ノ二 電話
丸ノ内(2)三四四七 創業昭和七
年十二月 資本拾萬圓(拂込済)
代表取締役横川地直内
物品自働販賣機製造及化粧品急速濾
過機販賣
▲昭和商事株式會社
大阪市西區立賣堀北通六ノ二〇
創業昭和三年二月 電話新町(53)
七七七八 資本五拾萬圓 拂込
拾貳萬五千圓 代表取締役藤澤潤

庄司盛之助商店

東京市神田區三崎町二ノ七 電話
九段(33)二二五九
製紙原料
▲合昌昌文堂
廣島市新川場町
理化學器械
▲合昌昌榮堂
東京市大森區上池上町一四一四六
創業昭和八年十一月 資本拾貳萬
五千圓 拂込七萬五千圓 代表取
締役藤崎英雄
理化學器械香粧品染料賣藥販賣

庄司龍三郎商店

尼崎市築地町 電話五三 七二五
振替大阪二七一六五
船舶用品 機械用品 土工用品 鐵
鋼材料 塗料各種

美堂

大阪市東區北濱五ノ一 電話北濱
(25)一二三六 二二一三 創業大
正十一年三月 資本貳百萬圓 拂
込百萬圓 社長江藤榮吉郎 專務
取締役江藤嘉吉 常務取締役江藤
治吉 取締役笠置岑士 江藤順藏
監査役江藤輝
時計類 貴金屬品販賣
▲庄内機械商會
山形縣鶴岡市三日町一四 電話三
三三 創業明治四十五年三月 資
本貳萬圓
諸機械

正野商店

鹽野商店

工業會社商店

シ之部

昭、祥、莊、商、廣、徐、上、城、常、靜、實、品

三三二

- 常務取締役白川清次郎
カラメル及醸造機械藥品原料販賣
- 昭石炭株式會社
東京市麹町區丸の内一ノ二ノ一
(仲二十八號前) 電話九ノ内(23)
創業昭和七年十一月 資本五百萬圓
拂込百貳拾五萬圓 配當年五分
取締役社長松本健次郎 專務
取締役古田慶三 常務取締役野
吉之助 取締役生島暢 河手拾二
加藤德行 黒部貞雄 郡島正治
松葉谷良太郎 監査役林田晋
邊六藏 藤本閑作 依田明 小野
好郎
- 石炭賣買及附帶業務
支店 東京 名古屋 大阪 神戸
若松 小樽 宇部
- 昭利船具店
鳥取縣西伯郡境町相生町一五 創
業大正五年四月 組織變更昭和三
年三月 資本七萬五千貳百圓
漁具 船具 鐵工用具
- 祥昌洋行
上海仁記路三十五號 電話中央三
二二二 創業大正十年六月 店主
鶴岡健造
- 細綿紡織機械 捺染整理機械並=附
屬品 其他一般輸出入
- 莊保英三郎商店
大阪市南區安堂寺橋通二ノ四七
電話船場(88)二六三〇 二六三一
四四六五 二八四一 振替大阪六
八六八 店主莊保英三郎
- 電氣鐵工工事請負
機械器具並=工業材料
▲東京電燈株式會社委託特約店
- 白井商店
豊橋市上馬場四八 創業三十年前
店主白井邦治
- セメント 石灰 左官材料一式
- 白井松器械舖
大阪市東區道修町二ノ二三 電話
北濱(23)〇三六〇 〇三六一 創
業大正十三年十二月 代表取締役
白井利一
- 醫療用化學器械衛生材料販賣
- 白井石炭店
福岡縣若松市海岸通 店主白井和
吉
- 石炭
白石商會
滿洲奉天西一條
ダイヤモンド電球
- 白石商店
東京市淺草區小島町一ノ二九 電
話淺草(84)五二九三 店主白石常
吉
- 銅 鐵
- 白石房次郎商店
名古屋市中區袋町一ノ四 電話袋
本局(6)二七〇 店主白石房次郎
電話機械器具及貿易
- 白石電氣商會
京都市松原町西洞院西 電話下
(5)三〇五八 店主白石莊治
- 銅 鐵 鉛 錫 亞鉛 鉛
電氣銅 其ノ他雜鐵
▲取引銀行 第一船場支 住友船場
支 三井船場支
- 莊司信之丞商店
東京市京橋區八丁堀四ノ一 電話
京橋(56)一八六四 三五四七
エレコ形アルグル鐵 亞鉛引鐵板
平浪板
- 捷成號
臺北市濱町三ノ三九 電話二七〇
六 店主鄭福
- 商工株式會社
哈爾濱埠頭區地段街二四 創業大
正九年二月 資本壹百萬圓 拂込
貳拾五萬圓 代表取締役福田千之
羅紗綿絲布雜貨販賣
- ▲東京支店 東京市麹町區丸ノ内仲
通九號前内
- 蕭排公司
臺灣臺中市實町四ノ五七
セメント 石灰
- 徐 直
臺灣澎湖廳馬公三八八
材木 煉瓦 小賣
- 徐 猛
臺灣高雄州屏東街九九五
煉瓦
- 上越日石商會
新潟縣直江津町直江津四二二
支 創
業昭和二年九月 資本貳萬圓
- 配人海洋淨一
石油賣買
- 上毛工業株式會社
前橋市國領町一〇一 創業大正九
年十二月 資本拾五萬圓(拂込濟)
代表取締役岸坤二 取締役岸慶三
木部末男 小宮山直 長谷伊藏
新井彌之作 石田隆三 監査役高
橋清太郎 渡邊暢山
木材石材其ノ他建築材料ノ販賣
- ▲支店 東京市谷區幡ヶ谷本町二
ノ三五三
- 城南電機商會
京都市南大門通五丁目 電話本局
一〇一九 創業大正九年七月 店
主安藤直敏
- 電氣蒸氣諸機械器具及材料並鑄鐵管
礦油 潤滑油類販賣
- ▲前年賣買高 貳拾六萬壹千五百圓
- 磐石炭販賣株式會社
東京市麹町區丸ノ内一ノ二 電話
丸ノ内(23)二三五五 創業昭和七
年十二月 資本拾萬圓(拂込濟)
代表取締役渡邊六藏
- 常磐地帶產出石炭販賣
- 静岡動力農具研究會
静岡市土太夫町 代表者松井角平
發動機及動力農具
- ▲會社静岡國產自動車商會
沼津市本字不動塚九五〇 創業昭
和七年十月 資本六千圓 代表社
員久土新作
- 國產自動車小型ダットサン消防用ガ
ソリン噴筒ノ購入販賣
- 實業公司
滿洲新京東四條通二四 創業昭和
七年五月 資本貳拾萬圓 代表社
員安部忠夫
- 土木建築材料賣買及土木建築工事請
負 家具裝飾品販賣
- 實業百貨店
上海靶子路二四 創業昭和八年八
月 資本拾五萬圓 代表取締役數
野權之丞
- 内外商品雜貨 陶磁器 硝子製品吳
服反物織物敷布類 文房具藥品化粧
品販賣
- 品川商店
大阪市西區土佐堀二ノ六 電話土
佐堀(44)一四一九 四七〇六 振
替大阪六七四一 創業明治十八年
五月 組織變更明治三十七年三月
資本拾萬圓 代表社員品川英二郎
小野田セメン 一手販賣 其他建築
材料
- ▲支店 東京市京橋區京橋三(大同
生命二階) 電話京橋(56)三四九
二二九三
- 品川兄弟商會
廣島市愛宕町八六 電話二〇四九
店主品川莊次郎
- 藥品 繪具 染料 塗料
- 品川電機商會
東京市品川區品川一ノ二六九
電話高輪(44)二七二三 會主渡邊
作平
- 販賣及藥品賣藥ノ製造 土地家屋賃
付
- ▲取引銀行 北海道 十二
▲第一支店 函館市青柳町
▲第二支店 同市大森町
- 白木ボン工業所
大阪市西區阿波座中一ノ六 電話
新町(53)三〇五一 振替大阪四四
二四三三 創業大正三年 店主白木
喜三郎
- 各種唧筒製作
- ▲前年賣買高 七萬圓
- ▲取引銀行 安田
- 白水染料店
福岡市下土居町三一ノ一 電話四
六八 八二四 創業昭和六年四月
資本拾萬圓 拂込五萬圓 代表取
締役白水安三
- 各種染料塗料其他販賣及代理
- 篠原機械製作所
東京市本所區龜澤町三ノ七 電話
墨田(74)一六一二 三〇三九 振
替東京七八三七九 店主篠原義治
旋盤 ボール盤 シェパル其他機械
工具
- 篠田商會
豊橋市新錢町七ノ一 電話一一三
二 店主篠田守之助
- 電氣器具 ラヂオ
- 篠田大吉商店
名古屋市中區長坂町一ノ一 電話
西(5)一二〇六 一二〇七
製紙原料 古帳反古商

工業會社商店

シ之部

白、鐵

三三三

- 電氣鐵工工事請負
機械器具並=工業材料
▲東京電燈株式會社委託特約店
- 白井商店
豊橋市上馬場四八 創業三十年前
店主白井邦治
- セメント 石灰 左官材料一式
- 白井松器械舖
大阪市東區道修町二ノ二三 電話
北濱(23)〇三六〇 〇三六一 創
業大正十三年十二月 代表取締役
白井利一
- 醫療用化學器械衛生材料販賣
- 白井石炭店
福岡縣若松市海岸通 店主白井和
吉
- 石炭
白石商會
滿洲奉天西一條
ダイヤモンド電球
- 白石商店
東京市淺草區小島町一ノ二九 電
話淺草(84)五二九三 店主白石常
吉
- 銅 鐵
- 白石房次郎商店
名古屋市中區袋町一ノ四 電話袋
本局(6)二七〇 店主白石房次郎
電話機械器具及貿易
- 白石電氣商會
京都市松原町西洞院西 電話下
(5)三〇五八 店主白石莊治
- 電氣鐵工工事請負
- 白石基礎工業合資會社
東京市麹町區丸ノ内二ノ二(丸ビ
ル内) 電話丸ノ内(23)一八七〇
二七四八 創業昭和八年九月 資
本拾六萬圓 代表社員白石多士良
支配人堀籠虎之助
- 土木建築基礎工事請負 設計監督
- 白石茂二商店
福岡市北船町一五 電話一八七一
建築材料 セメント
- 白石廣藏商店
栃木縣栃木町室町二四一 電話一
二四
- 銅 鐵
- 白濱商工株式會社
和歌山縣西牟婁郡瀬戸山山村八六
四ノ四 創業昭和十年十一月 資
本參萬圓 取締役金谷幸次郎 大
江鹿太郎 西藤次郎 高田常一
田野清一郎 川口宗太郎 浦崎健
次郎 監査役大津吉次郎 眞鍋伊
右衛門 浦政吉
- 土木建築請負 土木建物ノ賣買
- 白林商行
名古屋市中區伊勢山町九六 創業
昭和十一年一月 資本五萬圓 代
表社員宮崎賢一郎
- 白川藥局
京都市下京區七條猪熊東 電話下
(5)一八三八 店主白川一秀
藥種 工業藥品
- 九州石炭商店
九州市正保寺町 電話四六一
二 店主白川藏六
- 白吉商店
福岡市佐佳枝中町一〇八 資本五
萬圓 代表取締役白崎仁三郎 取
締役吉村伊藏 支配人白崎ちか
吉村はと
- 人造絹絲ノ賣買 取引並=賣買取引
ノ委託ノ代理媒介取次
- 白根硫黃鑛業所
東京市豊島區駒込一ノ二一 電話
大塚(86)五九六四 創業昭和八年
十月 資本拾五萬圓 拂込壹萬二
千五百圓 代表取締役小林重武
- 硫黃採掘製煉販賣
- 白山半次郎商店
大連市若狹通二一五
- 機械卸小賣
- 白藤商店
福岡市上辻堂一九 電話二五一
一 店主白藤誠三
- 石油揮發油機械油販賣
- 白崎合名會社
函館市地蔵町三六 電話八五四
四〇七〇 四〇八〇 振替小樽一
七三 創業明治二十年 資本參萬
圓(拂込濟) 代表社員白崎長之助
營業部白崎七左衛門 土地建物部
竹次樹太郎 購買係筒井清 研究
部白崎悟 地方部内藤周治 研究
藥品 賣藥 衛生材料 醫療器械
繪具 染料 工業藥品 化粧品ノ取次
- 販賣及藥品賣藥ノ製造 土地家屋賃
付
- ▲取引銀行 北海道 十二
▲第一支店 函館市青柳町
▲第二支店 同市大森町
- 白木ボン工業所
大阪市西區阿波座中一ノ六 電話
新町(53)三〇五一 振替大阪四四
二四三三 創業大正三年 店主白木
喜三郎
- 各種唧筒製作
- ▲前年賣買高 七萬圓
- ▲取引銀行 安田
- 白水染料店
福岡市下土居町三一ノ一 電話四
六八 八二四 創業昭和六年四月
資本拾萬圓 拂込五萬圓 代表取
締役白水安三
- 各種染料塗料其他販賣及代理
- 篠原機械製作所
東京市本所區龜澤町三ノ七 電話
墨田(74)一六一二 三〇三九 振
替東京七八三七九 店主篠原義治
旋盤 ボール盤 シェパル其他機械
工具
- 篠田商會
豊橋市新錢町七ノ一 電話一一三
二 店主篠田守之助
- 電氣器具 ラヂオ
- 篠田大吉商店
名古屋市中區長坂町一ノ一 電話
西(5)一二〇六 一二〇七
製紙原料 古帳反古商

日本工業要覽

工業會社商店

三二四

◎**社務所**
東京市京橋區銀座西三ノ一 電話
京橋(57)七四九 創業昭和三年四
月 資本拾萬圓 代表社員津津
彦 主任安藤篤之 主任技術者堀
吾平
社務建築請負 社務建築設計 臺灣
檜材販賣
▲前年賣上高 六拾萬圓
▲取引銀行 住友 安田
▲支店 大阪 鶴見 臺灣

◎**謝回春商行**
臺北市永樂町五ノ一四一 電話二
七九〇 店主謝川奇
油 石油 穀物
◎**砂利共販株式會社**
東京市麴町區丸ノ内三ノ二 創業
昭和七年一月 資本貳拾萬圓 拂
込五萬圓 代表取締役重田益次
砂利及玉石販賣

◎**上海興工公司**
上海有恒路九號 創業大正十二年
二月 資本五千元 代表社員奧村
廣
自轉車 自動車 修理及販賣
◎**上海便利社**
上海四川路二二及二二號
電話器具及工事

◎**島田忠作商店**
支那上海湖北路家灣 電話北一一
二九 業務執行社員角田芳太郎
柏田忠一
膠 セラチン及其他ノ化學工業品製

◎**島田新助商店**
東京市日本橋區小網町二ノ六 電
話茅場町(6)一七〇七 一七〇八
〇五二七 振替東京一〇二〇八
内外諸油

◎**島田石炭部**
尼崎市小島町四一七 電話三一五
石炭

◎**島津商店**
京都市船場柳馬場西 電話本局
(5)三四四一 店主島津徳次郎
金物商

◎**島屋商店**
大阪市港區三先町五ノ八〇 電話
西(43)〇四〇八 三三〇六 創業
昭和五年四月 資本五拾萬圓 拂
込拾貳萬五千元 代表取締役廣
三郎

◎**松商店**
塗料製造販賣 船舶用品運送取扱業
◎**松商店**
大連市監部通二〇 電話代表六一
〇四 工場七八八二 振替大連一
一一一〇 創業大正八年十月 資
本五萬圓 代表社員松澤萬三人
支配人山口初次郎 主任技術者田
中喜藏
諸機械煖房衛生工事 醫療理化學藥
品機械衛生材料病院設備器械ノ製造
▲前年賣上高 四拾萬圓
▲工場 大連市千代田町三六

◎**島文太郎商店**
久留米市瀬ノ下町 電話四二六
瓦卸
◎**島井商店**
尾道市土堂町五三 創業昭和五年
一月 資本拾萬圓 拂込參萬圓
代表取締役島井哲
藥品製造販賣 一般衛生材料 塗料
洋酒食料品 化粧品 諸肥料販賣

◎**島原吉兵衛商店**
東京市日本橋區本町三ノ九 電話
日本橋(24)二六二二 振替東京二
六二二

◎**島川永太郎商店**
大阪市浪速區元町三ノ一七二 電
話南(75)一二五一 五二五〇 振
替大阪四七六六 店主島川永太郎
新古裁縫ミシン

◎**島田商店**
大阪市西區立賣堀南通六ノ九 電
話新町(53)九七一 六六四 一〇
九六 四三二七 創業昭和八年五
月 資本五拾萬圓 代表社員島田
徳太郎
▲一ル車輪製作販賣 鋼鐵材料販賣
▲一ル車輪製作販賣 鋼鐵材料販賣

◎**島田商店**
大阪、西區南堀江通六ノ二二 創
業昭和十一年一月 資本壹百萬圓
社長島田誠三郎 取締役島田太郎
田中正一郎 池田主三 監査役島
田省一
各種棉花紡績及絲府ノ販賣
▲支店 名古屋市西區菊井通リ八ノ
二〇 久留米市京町六ノ二三九

◎**島田商店**
兵庫縣丹波郡保保村松原二一五
電話島田四〇 創業大正十一年
資本貳千五百五拾圓 代表社員島
田惣兵衛
皮革製造販賣
▲前年賣上高 壹千五百圓

◎**島田忠作商店**
朝鮮龍山漢江通八 電話龍山一九
金物 コールタル
▲京城電氣株式會社特約販賣

◎**島田屋**
長岡市表町一丁目 電話四〇一

◎**島田商店**
川越市大字島田七七一 創業昭和
七年 資本壹萬五千元 代表社員
島田惣次郎 各種藥品 醫療器具販
賣

◎**島田商店**
福岡縣飯塚市本町 電話一四一
二七 振替福岡五九八八 創業大
正十三年三月 資本拾五萬圓 拂
込參萬七千五百圓 代表取締役島
田方ツ 取締役島田榮市 島田喜
三郎 監査役原田平五郎 島田吉
郎 會計課長林田謙之輔 營業部
長藤山初治
本多式安全燈九州代理店 安田製釘
特約販賣店 小泉製麻九州代理店
グリス製造販賣

◎**島田商店**
▲取引銀行 十七 嘉穂
▲前年賣上高 五拾五萬圓
▲出張所 福岡市外野崎町

◎**島田商店**
新潟縣南蒲原郡見附町本町一一〇
三 創業昭和四年三月 資本拾萬
圓 代表社員島田左武郎
各種染料工業藥品 肥料綿絲絹絲及
加工

◎**島田商店**
山口縣佐波郡防府町大字東佐波令
一四四二 創業大正十五年十二月
資本貳萬圓 代表社員島田忠男
電氣工事設計請負 工業用品器械器
具販賣

◎**島田商店**
東京市京橋區實町二ノ六 電話京
橋(56)四一七一 四一七四 創業
昭和九年三月 資本百萬圓 拂込
五拾萬圓 代表取締役藤山愛一郎
一般鋼材 金 銀 銅 アルミニ
ウム 其他金屬材料並加工品塗料
セメント罐詰類販賣

◎**島田商店**
東京市神田區司町一ノ六 電話神
田(25)一四四七 振替東京四一
八 創業明治四十三年三月 代表
社員松下勇太郎
電氣衛生煖房工事請負監督 諸機械
販賣

◎**島田商店**
京都市姉小路西河院西 電話本局
(2)三〇四〇

◎**島田商店**
堺市大町東一丁九 電話六三九
振替大阪四二四八六 店主大登勝
次郎
建築金物 大工道具 平浪板 和洋
釘 諸材料 機械器具及附屬品
▲地金部 同市甲斐町大通

日本工業要覽

工業會社商店

三二五

◎**島田商店**
東京市深川區新大橋一ノ一一 電
話本所(73)一一三一 一一三二
一一三三 一一三四 創業昭和七
年七月 資本百萬圓 拂込貳拾五
萬圓 取締役島田忠 島田正 島
田武夫 監査役田畑隆
土木建築請負製材並建築用材料販
賣

◎**島木商店**
京都市本町二丁目 電話祇園(6)
三八一四 店主島木半次郎

◎**島野商店**
新海市船場町一ノ二四三八 創業
昭和十年十二月 資本壹萬五千元
百圓 代表社員島野藏吉
製紙 製糖毛織等ノ再製品原料古鐵
古銅古器ノ賣買

◎**島製作所**
東京市神田區區能町一ノ二二 電
話下谷(83)四八六五 九〇二八 電
振替四五七七八 創業大正六年九
月 代表社員重松徳也 主任技術
者飯島芳郎 (購)高橋和一 (販)
工、礦業用 瓦斯及防塵マスク及保
護眼鏡 火災警報器及救助器具
▲前年賣上高 參拾萬圓
▲取引銀行 川崎第百神田支
下關市外濱町一二九六 創業明治
四十一年 店主伊藤重一

◎**島田商店**
名古屋市中區末廣町二ノ一九 電
話中(3)三八八 三八九 創業昭
和二年三月 資本拾五萬圓 代表
社員島谷英
土木建築水道工事ノ請負
▲支店 東京市日本橋區江戶橋一ノ
一五 大阪市北區芝田町一〇六

◎**島田商店**
東京市日本橋區本町四ノ三 電話
日本橋(24)八八 三七六五 振替
東京三七二二八七 創業大正六年
三月 店主守隨彦太郎
藥種貿易

◎**島田商店**
東京市京橋區京橋二ノ六三 電話
京橋(56)一五一〇 〇八〇九 二
二九七 振替東京五二五三 創業
大正七年一月 資本六拾萬圓 拂
込貳拾萬圓 代表取締役會長松本
福松 事務取締役秋田豊藏
度量器製作並販賣
▲前年賣上高 四拾萬圓
▲取引銀行 川崎第百

◎**島田商店**
住半號大登勝次郎商店
京都市姉小路西河院西 電話本局
(2)三〇四〇

○**六戸商店**
朝鮮元山府本町三 電話五九五〇
九 創業大正十三年七月 店主松本五郎
金物 セメント 船具 銃砲火藥

○**下田商店**
名古屋市東區千種町中道九〇 電話東(4)一八四二 店主下田學治
鋼 鋼材及金屬製品金物販賣

○**下田嘉右衛門商店**
東京市日本橋區小舟町二ノ三 電話六七〇四 振替東京二一四九 創業元治元年
染料塗料工業藥品
▲出張所 大阪市東區道修町三ノ一 電話北濱(23)四七七 四九七三 振替大阪一八三

○**下津船具店**
大阪市西區松島町二ノ三六 電話西(44)四五一八〇 五一九〇 振替大阪一〇八八七 店主下津富三郎
船具 金物 諸機械

○**下村商店**
大阪市南區南炭屋町五四 電話南(75)一〇六五 振替大阪八三七〇 創業明治三十八年 店主下村榮藏
特許清淨劑淨油グラブアイト金剛砥石各種

○**下村商店**
奈良縣北葛城郡二上村 創業明治三十九年 店主下村貫次郎

○**下里復二商店**
神戸市東區北本町三ノ二 電話南(2)二〇四 二〇一三 創業大正三年十一月
鋼材各種強鉛引平板浪板九釘針金 ▲取引銀行 加島聯合支

○**下崎商店**
京都市外深草町福稻施餉田 電話下(5)四五七五 店主下崎大五郎

○**下平隆一商店**
東京市本所區鹿橋一ノ二七 電話墨田(74)一六九 振替東京三八八一〇 創業大正三年
木工機械專門

○**下關電氣工業所**
下關市豊前田町 電話一四二九 店主貴田雅一
電話機械器具

○**下關商事株式會社**
下關市長門町三丁目 電話二八一六六二 創業大正八年七月 資本拾萬圓 取締役社長松尾由介 計量器

○**下關石油合名會社**
下關市西南部町 電話六〇四 振替下關三八八 創業明治四十二年十一月 資本拾壹萬圓 代表社員兒島喜輔
石油 礦油 洋燭 カーバイト ▲取引銀行 正金 住友 三井 第一 十五 各下關支 百十

○**辰星堂**
長崎市鍛冶屋町甲二〇 電話八五一 店主伊東辰太郎
藥種 醫療器 度量衡器

○**信井商店**
東京市下谷區御徒町一ノ一四 電話下(谷)三五九 三四九 創業

○**信太商店**
滿洲安東縣二番通四ノ三 電話二八〇 店主信太得二 創業大正十一年六月
製材機械 瓦斯管繼手 油

○**信濃商店**
大阪市此花區朝日通一ノ一七 電話土佐堀(44)二八二五 振替大阪四一五一七 店主信濃能江セメント 赤煉瓦 セメント加工品 石材 建築材料

○**信濃屋石炭店**
長野縣諏訪郡平野村 電話四一九 店主天羽鏡司

○**信濃工場**
東京市芝區芝浦町二ノ一 電話三東(45)一八〇八 一八〇九 創業昭和八年三月 資本拾萬圓 代表社員信濃金吾
自動車車體製造販賣及修繕

○**信興洋行**
中華民國天津日本租界曙街一二號 電話總局二六二二 創業大正元年十月 店主島田信一
染料 工業藥品 其他雜貨ノ輸入並委託賣買 獸骨棉花ノ輸出 其他支那土產品ノ委託買付 北京信昌洋行天津代理店

○**信興棉花株式會社**
大阪市西區土佐堀通一ノ一(大同ビル内) 創業昭和十年十二月 資本貳拾萬圓 取締役ナンドラル クラチヤンド ギルガウム、パツクロード フラムロス、ラストム、チチガール 代表取締役和田眞之助 監査役和田章
棉花 綿絲 綿織物 綿製品 絹絲 絹織物 絹製品 人絹織物 人絹織物

○**信電社**
松本市南深志本町七 創業大正十年七月 資本拾萬圓 拂込貳萬五千圓 社長取締役百瀬彦一郎 電氣用機械器具及電氣工事請負

○**信義洋行**
中華民國平東軍陣樓 電話東一三八 行主專用二〇六(店) 振替大阪六三一九 大連一七三七 創業明治三十五年
各國駐屯軍 民國陸軍部及各官衙御用建 土木建築部 醫療器械部 藥品部 帝國生命保險會社 帝國礦泉株式會社
▲支店 日本郵便局私書函十七號

○**信久組**
神戸市三宮町一ノ二六 電話三宮(3)八〇五 七五九 創業大正七年五月 資本拾萬圓 拂込六萬圓 專務取締役末兼一
(輸出) 麥稈 荳田 各種帽子原料 (輸入) 皮革 絹紡屑 各種藥品

○**信油商會**
▲特約店 岡山縣鴨方 香川縣多度津
長野市大字鶴賀千歳町一三三九 創業昭和二年三月 資本壹萬圓 代表社員小山甚三郎
石油油發油機油

○**信友商會**
名古屋市西區傳馬町六ノ三 電話本局(2)二一五 二一一九 創業大正六年十二月 資本壹百萬圓 (拂込) 代表取締役近藤恒次郎
綿絲 絹絲 絹織物
▲大阪支店 大阪市北區中之島二ノ六一
▲濱松支店 濱松市鍛冶町

○**神野商店**
神戸市西區堀内町三ノ二 電話西(5)五一二四 店主神野德次郎
土木機械販賣

○**神宮商店**
東京市神田區須田町二ノ二三 電話浪花(67) 二五六一 店主神宮伊勢松
土工機械工具鏡前類

○**神港製釘所株式會社**
神戸市林田區東尾池片吹(堀止橋西詰) 電話兵庫(6)三四八八 九釘 合釘 鐵線製造販賣

○**進藤商會**
吳市西二河通五ノ一一 創業昭和二年十一月 代表社員進藤忠雄
機械類其ノ他諸物品販賣

○**進藤忠一商店**
北海道釧路市真砂町一〇〇 電話六五
銅鐵機械 衡器

○**進藤義雄商店**
室蘭市泉町六四 電話五〇七
金物 度量衡器

○**進藤泰祥堂**
鳥取縣東伯郡倉吉町 創業明治四十五年 資本八千圓 其他藥品 洋酒 繪具 其他

○**進藤榮太郎商店**
函館市地蔵町八 電話五五七 四〇九四
金物 建築用金物

○**進藤久哲商店**
東京市芝區高輪南町三〇 電話高輪(44)一六三九 創業明治三十八年
石炭 コークス 塗料 建築材料

○**進藤石炭部**
神戸市神戶區元町六ノ五五 電話元町(4)三一四六 店主進藤謙爾 石炭問屋

○**進和商會**
大連市佐渡町三〇 電話代表二一一二一 二一一二七 振替大連九二 創業明治三十八年十一月 資本壹百萬圓(拂込) 代表取締役高田友吉 常務取締役小南夫一 三井權三郎 大屋德次郎 小田村信次 高田庄助 監査役高

○**振東工業株式會社**
東京市品川區東品川四ノ二五 電話高輪(44)五四四一 創業昭和八年九月 資本五拾萬圓 拂込拾貳萬五千圓 代表取締役馬場一衛 各種塗料製造販賣

○**振昌商行**
臺灣新竹州大溪郡大溪街大溪字新街二九 創業昭和二年六月 資本四千圓 代表社員呂傳棋 石炭採掘及賣買

○**振成興産株式會社**
臺灣臺北市末廣町五ノ七 電話七四九 創業大正十二年三月 資本貳百萬圓 拂込五拾萬圓 代表取締役黃在榮 取締役黃吳氏 溫如 監査役陳氏 溫治 醫療器械器具 藥品販賣及土地開墾 有價證券賣買

日本工業要覽

年三月 資本百五萬圓 代表社員 松尾慎二 機械類船舶雜貨金物鐵物販賣

日比七右衛門 自轉車及附屬品販賣 日比幸次郎商店 名古屋市中區花園町八

比留間商店 埼玉縣入間郡所澤町三一七 電話 七五 店主比留間清十郎

比山茂合資會社 大阪府東區平野町一ノ三ノ七 電話 北濱(23)四七四五

工業會社商店

三三〇

日本工業要覽

千圓(拂込濟) 常務取締役馬渡榮太郎 石炭 コークス類 瓦 煉瓦

樋口合名會社 東京市麹町區丸ノ内一ノ八 電話 九ノ内(23)二八四

樋口由三郎商店 濱松市常盤町 古銅鐵販賣 樋口惣五郎商店

比良野電機株式會社 大阪府南區順慶町四ノ八六ノ一 電話 船場(33)五六五

工業會社商店

三三一

本日工業要鑑

工業會社商店

ヒ之部 廣

三三三

廣岡良商店 高岡市橋田町 石炭 コークス卸小賣
廣岡梅吉商店 大阪府東區北濱三ノ三七 電話北濱(23)二四五 店主廣岡良藏
廣岡幸之輔商店 廣岡市中區壽町一ノ二一 電話長考町(3)九三 創業明治十三年 煉瓦 セメント 石灰
廣川久助商店 大阪府南區安堂寺橋通二ノ三〇 電話船場(88)二九七二 仕入部三八七四 貿易部三六四四 創業大正七年二月 資本拾五萬圓 代表社員西川熊吉
廣島市工業商會 廣島市左官町四五ノ一 電話一八五九 工業用品 設計工事請負
廣島市左官町四五ノ一 電話一八五九
廣島市工業商會 廣島市左官町四五ノ一 電話一八五九
廣島市工業商會 廣島市左官町四五ノ一 電話一八五九

廣島市工業商會 廣島市左官町四五ノ一 電話一八五九
廣島市工業商會 廣島市左官町四五ノ一 電話一八五九
廣島市工業商會 廣島市左官町四五ノ一 電話一八五九
廣島市工業商會 廣島市左官町四五ノ一 電話一八五九
廣島市工業商會 廣島市左官町四五ノ一 電話一八五九
廣島市工業商會 廣島市左官町四五ノ一 電話一八五九
廣島市工業商會 廣島市左官町四五ノ一 電話一八五九
廣島市工業商會 廣島市左官町四五ノ一 電話一八五九
廣島市工業商會 廣島市左官町四五ノ一 電話一八五九
廣島市工業商會 廣島市左官町四五ノ一 電話一八五九

本日工業要鑑

工業會社商店

ヒ之部 廣、東、平

三三三

廣瀨精一商店 大阪府西區薩摩東ノ町三七 電話新町(53)五三八 七五一 一三七一 創業大正八年
東田新次郎商店 大阪府東區南農人町二ノ四 電話東(91)三三二四
東田新次郎商店 大阪府東區南農人町二ノ四 電話東(91)三三二四
東田新次郎商店 大阪府東區南農人町二ノ四 電話東(91)三三二四
東田新次郎商店 大阪府東區南農人町二ノ四 電話東(91)三三二四
東田新次郎商店 大阪府東區南農人町二ノ四 電話東(91)三三二四

店主平尾勝 電氣瓦斯器具及發明品... 平野精考商店 東京市京橋區八丁堀四ノ一 電話...

平野精考商店... 平野清三郎商店 大阪府西區南船場五ノ一九 電話...

平野清三郎商店... 平塚保之助商店 東京市京橋區木挽町一ノ三 電話...

平塚保之助商店... 平野商店 東京市京橋區八丁堀四ノ一 電話...

平野商店... 平野留三郎商店 東京市京橋區西八丁堀四ノ五 電話...

平野留三郎商店... 平野屋 長岡市表町五丁目 電話五三二...

平野屋... 平田製油合名會社 佐賀縣三養基郡基里村大字飯田一...

平田製油合名會社... 平田勇吉商店 新島縣新島町電話一〇〇 振替東京...

平田勇吉商店... 平岡治平商店 久留米市通町一 電話一三〇...

平岡治平商店... 平岡商店 東京市神田區富山町一三 電話浪...

平岡商店... 平山商店 東京市神田區富山町一三 電話浪...

平山商店... 平岡商店... 平岡治平商店... 平岡商店... 平岡治平商店...

平岡商店... 平岡治平商店... 平岡商店... 平岡治平商店... 平岡商店...

平岡治平商店... 平岡商店... 平岡治平商店... 平岡商店... 平岡治平商店...

平岡商店... 平岡治平商店... 平岡商店... 平岡治平商店... 平岡商店...

平岡治平商店... 平岡商店... 平岡治平商店... 平岡商店... 平岡治平商店...

平岡商店... 平岡治平商店... 平岡商店... 平岡治平商店... 平岡商店...

平岡治平商店... 平岡商店... 平岡治平商店... 平岡商店... 平岡治平商店...

平岡商店... 平岡治平商店... 平岡商店... 平岡治平商店... 平岡商店...

平岡治平商店... 平岡商店... 平岡治平商店... 平岡商店... 平岡治平商店...

平岡商店... 平岡治平商店... 平岡商店... 平岡治平商店... 平岡商店...

平岡治平商店... 平岡商店... 平岡治平商店... 平岡商店... 平岡治平商店...

平岡商店... 平岡治平商店... 平岡商店... 平岡治平商店... 平岡商店...

平岡治平商店... 平岡商店... 平岡治平商店... 平岡商店... 平岡治平商店...

平岡商店... 平岡治平商店... 平岡商店... 平岡治平商店... 平岡商店...

平岡治平商店... 平岡商店... 平岡治平商店... 平岡商店... 平岡治平商店...

平岡商店... 平岡治平商店... 平岡商店... 平岡治平商店... 平岡商店...

平岡治平商店... 平岡商店... 平岡治平商店... 平岡商店... 平岡治平商店...

平岡商店... 平岡治平商店... 平岡商店... 平岡治平商店... 平岡商店...

平岡治平商店... 平岡商店... 平岡治平商店... 平岡商店... 平岡治平商店...

平岡商店... 平岡治平商店... 平岡商店... 平岡治平商店... 平岡商店...

平岡治平商店... 平岡商店... 平岡治平商店... 平岡商店... 平岡治平商店...

平岡商店... 平岡治平商店... 平岡商店... 平岡治平商店... 平岡商店...

平岡治平商店... 平岡商店... 平岡治平商店... 平岡商店... 平岡治平商店...

平岡商店... 平岡治平商店... 平岡商店... 平岡治平商店... 平岡商店...

平岡治平商店... 平岡商店... 平岡治平商店... 平岡商店... 平岡治平商店...

平岡商店... 平岡治平商店... 平岡商店... 平岡治平商店... 平岡商店...

平岡治平商店... 平岡商店... 平岡治平商店... 平岡商店... 平岡治平商店...

平岡商店... 平岡治平商店... 平岡商店... 平岡治平商店... 平岡商店...

本日工業要鑑

工業會社商店

ヒ之部

久野兄弟商店

モ之部

三三六

製品 カンゴイ社電氣ドリル 諸...

久光本店 富山市總曲輪九三 電話一〇...

機械製作工場 市内上ノ町...

瓶六商店 岐阜市早池上添六四 電話一一六...

田之部

久野兄弟商店 大阪市南区鍛冶屋四三 電話南國...

足田鐵作商店 豐橋市湊町一三 電話一〇四九...

菱田商事株式會社 神戶市兵庫區西町三四 創業昭和...

鈴屋モリソン商會 大阪市北區宗是町一 電話土佐堀...

久野兄弟商店 岡山市山下三〇 電話一五五一...

姫井合名會社 東京市澁谷區盤松町二一 電話...

元井善太郎商店 高岡市白銀町一六 電話六一五...

本岡鐵道商店 朝鮮元山府榮町 電話一四六 振...

茂記鐵局 大連市初瀬町八 機械金物卸小賣...

諸星千代吉商店 橫濱市中區久保町一〇七 電話...

元野商店 滿洲安東縣五番通八ノ四 電話三...

本岡鐵道商店 東京市京橋區京橋一ノ二 千代田信...

諸石建築材料店 福岡市春日町四五二 電話六五七...

諸橋合名會社 福岡縣石城郡平町字五ノ六 創業...

本岡鐵道商店 廣島市草屋町四 電話四一九三...

諸橋平次郎商店 新潟市西堀前通七 電話一一〇九...

諸石建築材料店 福岡市春日町四五二 電話六五七...

諸橋合名會社 福岡縣石城郡平町字五ノ六 創業...

本岡鐵道商店 廣島市草屋町四 電話四一九三...

諸橋平次郎商店 新潟市西堀前通七 電話一一〇九...

諸石建築材料店 福岡市春日町四五二 電話六五七...

諸橋合名會社 福岡縣石城郡平町字五ノ六 創業...

本岡鐵道商店 廣島市草屋町四 電話四一九三...

諸橋平次郎商店 新潟市西堀前通七 電話一一〇九...

諸石建築材料店 福岡市春日町四五二 電話六五七...

諸橋合名會社 福岡縣石城郡平町字五ノ六 創業...

本岡鐵道商店 廣島市草屋町四 電話四一九三...

諸橋平次郎商店 新潟市西堀前通七 電話一一〇九...

諸石建築材料店 福岡市春日町四五二 電話六五七...

諸橋合名會社 福岡縣石城郡平町字五ノ六 創業...

本岡鐵道商店 廣島市草屋町四 電話四一九三...

諸橋平次郎商店 新潟市西堀前通七 電話一一〇九...

諸石建築材料店 福岡市春日町四五二 電話六五七...

諸橋合名會社 福岡縣石城郡平町字五ノ六 創業...

本岡鐵道商店 廣島市草屋町四 電話四一九三...

諸橋平次郎商店 新潟市西堀前通七 電話一一〇九...

工業會社商店

モ之部

茂、門、諸、師、元、本

三三七

日本工業要覽

工業會社商店 七之部 本、持、望、守、森

坪 熊谷市代理店 彌生町野石炭店
錦町遠山石炭店
本島電機商會
群馬縣邑樂郡館林町大字館林一六
六〇 創業昭和二年十月 資本金貳
千圓 代表社員本島慶次
電氣電話機械器具ノ設置ノ請負及設
計並ニ販賣
持木合資會社高雄支店
臺灣高雄市新濱町一ノ三六 電話
一〇四 店主持木壯造
セメント
望戸佐幸金物商店
福岡縣小倉市室町一五一 電話四
六七 創業大正八年一月
古銅 鐵 洋銑 其他古物賣買
株式會社 谷商會
東京市日本橋區吳服橋二ノ三 電
話日本橋(24)代表三三二五(8)
二〇四一 振替東京六三〇八六
創業明治三十四年九月 組織變更
大正七年一月 資本壹百萬圓 拂
込七拾萬圓 專務取締役守谷正久
取締役井上興三郎 守田節見 監査
野正吉 太田保 須藤輝一 監査
役松代松之助 社員一八〇
電燈電力諸機械並電氣工事 鐵山土
木建築 紡織用諸機械 ワイヤロ
17 鋼革 鐵油ゴム製品 特殊機械設
計製作及輸出入
大阪支店 大阪市西區土佐堀通二
ノ五
九州支店 小倉市室町一八二
名古屋支店 名古屋市西區御幸本
町通六ノ五
臺灣支店 臺北市本町一ノ四〇
北陸出張所 金澤市上堤町一五
東北出張所 仙台市南町一七
北海道出張所 札幌市北三條西三
ノ一 大同生命館内
京城出張所 京城市古市町四三
▲高雄出張所 高雄市新濱町一ノ四
七
▲スツヤ出張所 Pollock-Street
No. 7. Seremba J. AGWA
森商店
大阪市北區梅ヶ枝町一九〇 電話
北(36)五九一七 電話二〇五四 創
業大正三年 代表社員森助治郎
電氣諸機械 電球製造 工事材料
電機器具製造販賣問屋業
▲前年賣上高 四拾九萬七千圓
森商店
大阪市港區地月町一ノ八 電話西
(43)一六三五 創業大正十年 店
主森ハル
月千島印鋸接劑 電氣酸素 鋸着棒
鋸接機械器具製造販賣
森商店
福岡縣若松市濱一番丁 店主森健
鐵材 工具
森洋行
奉天春日町八 創業大正十三年二
月 資本拾萬圓 代表社員森眞三
時計 貴金屬品 蓄音器寫眞器販賣
▲大連支店 大連市常盤町
▲新京支店 新京中央通四八
森忠雄商店
鹿兒島市和泉屋町 電話一〇五五
森彌一郎商店
東京市本所區龜澤町四ノ七ノ三
電話墨田(74)三一二四
森計器商店
東京市麻布區北新門前町三 電話
赤坂(48)〇九七三 資本壹萬圓
代表社員吉野銳一
酸液銲接器具及其材料並ニ各種廻轉
計夜番時計ノ販賣
森源太郎商店
下關市上田中町七丁目 電話四一
三二一 振替下關六七
古銅 鐵 製紙原料 古マニラロ
17 古新聞輸出其他各品賣買
森元三商店
東京市本所區藤町四ノ六 電話本
所(73)七四二一 創業明治四十二
年五月 店主森元三
高級金剛砂砥石(專門) 一般制砥石
油砥石 角砥石 石材用砥石
異型砥石 カアボランタムク
1マンハンチングトドレサ1
▲取引銀行 昭和本所支
森喜太郎商店
佐賀市牛島町
繩綉機
森染料店
高松市百間町一六 創業昭和七年
九月 資本拾萬圓 代表社員森若
吉
染料ノ仕入及販賣
森拾吉商店
小倉市大坂町一三五 電話四一八
四 振替福岡一〇一三 創業明
治三十一年 店主森拾吉
理化學用器械及化學 藥品 工業用
藥品 電機並ニカーボン刷子類 電
氣メーター類 及諸金屬製鐵所諸官
衙御用達及代理業
森井商店
東京市本所區東兩國二ノ一四 電
話本所(73)三七三六 店主森井房
太郎
森井商店
神戶市神戶區下山手通八ノ五三
創業昭和七年八月 資本拾萬圓
代表社員東村武治
大理石 燐寸 原料販賣
森井一ノ一營業所
大阪市西區西長堀北通三ノ一 電
話新町(53)二七九七 振替大阪七
三〇四四 創業大正六年四月 店
主森井一ノ一
エメリクローズ エコノミロール
サンドペーパー ガリネットペーパー
ヂスクペーパー 製造販賣 研磨材料
一式
森協商會
大阪市港區三軒家西一ノ五七 電
話櫻川(61)三三三三 會主森協
俊三郎
豆腐機械發賣元
森川商會
京都市下京區北小路千本東 電話
下(5)〇一八〇 五五九四 創業
大正十四年一月 資本八萬五千圓
代表社員森川卯三郎 森川ヨシ
石炭コークス及一般燃料ノ製造販賣
仲立業
森川商店
大阪市北區浪花町三一 電話北
(36)三三三九 振替大阪四一
七五 創業大正五年八月 店主森
川資
金剛砥 べーパ一 機械工具
▲取引銀行 三和天滿支
森川濱次郎商店
福岡縣大牟田市住吉町 電話二〇
二
船具 鐵類
森川龍文堂
大阪市南區內安堂寺町一ノ六一
電話東(46)三六四二 振替大阪六
一四二 創業明治三十八年六月
店主森川健市 主任森川久次郎
各種活字 印刷材料 印刷機械製造
販賣
▲取引銀行 三和上町支

日本工業要覽

工業會社商店 七之部 森

▲前年賣上高 六萬圓
▲取引銀行 住友立賣堀支 川崎第
百西支
工場 府下北河内郡四條村
株式會社 六商店
東京市京橋區新川町一ノ五 電話
京橋(56)七二四 一四四七 一四
四八 〇一三三
染料肥料穀物其他物品ノ販賣問屋
輸入輸出移入移出 染料肥料其他
物品ノ製造運送代理 商毒物劇物ノ各
營業 社長森六郎
支店 大阪市西區北堀江三ノ一六
電話新町(53)二二〇六 四一三
二二 四五四五 一九八二
株式會社 森林商店
愛知縣一宮市本町通七ノ一六 電
話五三〇 一二四 二七四 一
〇五一 創業大正七年三月 資本
百萬圓(拂込済) 社長取締役森林
兵衛
加工絹絲販賣
東京支店 東京市日本橋區久松町
一(長)坂上築一郎
大阪支店 大阪市東區北久太郎町
一ノ四七(長)川島健一
名古屋支店 名古屋市西區下長者
町三ノ二四(長)山口義光
森友貿易株式會社
橫濱市中區山下町五一 電話本局
(2)二二八二 三六一八 創業昭
和八年二月 資本拾萬圓 拂込五
萬圓 常務森友彦七郎
織物雜貨其他輸出入貿易
森尾商會
東京市芝區田村町三ノ九ノ二 電
話芝(43)八六七 三一四〇 振替
東京二七四八〇
鐵道指定工場 列車及電車用電燈
裝置用器具製造 創業明治四十四年
五月 店主森尾俊樹 支配人森村西
平
工場 芝區田村町三ノ九
▲代理店 神戸市神戶區加納町三宮
驛前ビル サン商會 京城府黃金
町 日本生命ビル 川北電氣株式
社 會 大連市大連通六一 泰平洋行
森岡商店
大阪市港區九條南通二ノ一六三
電話西(43)四六九八 振替大阪七
〇八五一 創業大正九年五月 店
主森岡英一郎
英國シールフイルド會社代理店 自動
車ノ輸入及製作
DRIIL RII
株式會社 森岡商會
東京市日本橋區江戶橋一ノ二 電
話日本橋(24)四四二五 創業昭和
八年十月 資本五拾萬圓(拂込済)
取締役森岡平左衛門 森岡三郎
監査役森岡文三郎
鋼鐵並金屬材料及製品販賣 硝子雜貨
輸出入 鋼鐵製品材料販賣
株式會社 森岡平右衛門商店
東京市日本橋區江戶橋一ノ二 電
話日本橋(24)自三三〇一 至三三
〇八 振替東京一五六六 創業享
保年間 組織變更大正十四年十二
月 資本百貳拾萬圓(拂込済) 店
主森岡平右衛門 重役森岡三郎
森岡秀三郎 支配人森岡謙二 鐵
部田中芳文 金物部矢野万次郎
硝子部石川悌三
鋼 鐵 平板 針金 丸釘 鋸
鋼板 建築金物 家庭金物農具 板
硝子
▲前年賣上高 壹千百萬圓
▲取引銀行 第一 安田 三井 住
友
森岡佐商店
大阪市港區九條中通三ノ五八八
電話西(43)二二一五 創業明治三
十七年五月 店主森岡佐一郎
諸機械古銅鐵諸材料船具商
▲倉庫 港區北堀江町二ノ一〇一 電
話三五二三
森和ゴム營業部
大阪市南區末吉橋三ノ二 電話船
場(53)五六一 振替大阪五四七六
諸機械用 傳導用 印刷用 自動車
用 製糖用 紡績用 電氣用 印材
各種鐵山用 ゴム板類 ゴムベルト
閉卷ゴム ゴムマット 水壓型ゴム
ゴムロール ゴム管各種 ゴムパン
ゴムホース 其他工業用ゴム各
種製造
▲角一ゴム合資會社代理店 金太郎
印ゴムマリ テニスボール 各種
學童野球ボール發賣元
▲取引銀行 住友島之内支 鴻池南
船場支

本日工業要覽

工業會社商店 毛之部 森

三四〇

- ▲自宅 福井縣三國港
- ◎森田商店 大阪府本町三ノ二五 創業昭和四年六月 資本拾五萬圓 拂込拾萬五千圓 代表取締役森川定次郎 取締役寺田良之助 川原崎三郎 棧川復二 監査役片山治郎
- ◎森川憲一郎商店 大阪府市通三丁目 吳市岩方通り三丁目
- ◎森勝商店 大阪府市港區富島町七七 電話西區(43)二四五九 店主森勝巳
- ◎森太 四日市市海藏村東阿倉川一二二 電話三一〇 創業大正十二年二月 店主森太吉
- ◎森田商店 大阪府市港區千代見町四(安治川郵便局前)電話西(43)四九五六 創業大正七年七月 店主森田佐久太郎
- ◎森田安一郎酸素商會 京都市六角通猪熊西入 電話本局(2)三〇一〇 振替大阪三五七九
- ◎森田福市商店 廣島市西地方町一八 電話一〇六八
- ◎森田五郎商店 愛知縣知多郡大野町 電話二一 振替名古屋九三〇六
- ◎森田治助商店 門司市幸町一丁目 電話六二五
- ◎森田貞光商店 廣島市八丁堀三七 電話三三四〇
- ◎森田久太郎商店 堺市福屋町西二丁目 電話堺一七
- ◎森永米吉商店 東京市麹町區三年町一、二號ノ二 電話銀座(57)七三九 店主森永重雄
- ◎森野商店 大阪府市西區西長堀北通五ノ六 電話新町(53)二八五 二二八六 創業大正十年二月 組織變更昭和五年四月 資本貳拾萬圓 拂込拾五萬圓 取締役森野理一 毛利菊之助 森野爲雄 監査役森野爲雄
- ◎森本商店 大阪府市港區九條中通二ノ六二九 電話西(43)一一七一 創業昭和二年八月 資本五千圓 店主森本文藏
- ◎森本重太郎商店 京都市太通二ノ八八 電話本局二二九 振替京城三七一八 店主森本重太郎
- ◎森瀨和一商店 大阪府市西區立賣堀北通七ノ六 電話新町(53)一六五六 各種ボールベアリング並ニボツクス製作販賣
- ◎毛利商店 東京市四谷區新宿町一ノ八〇 電話四谷(35)二一三三 店主毛利鐵吉
- ◎毛利商店 吳市岩方通三ノ七 電話二六七 創業大正三年二月 資本拾五萬圓 店主毛利喜衛 支配人内垣内喜作 電氣 土木工事請負 電機 材料販賣
- ◎毛利松太郎商店 大阪府市港區九條中通四ノ三〇四
- ◎森田工業株式會社 廣島市西地方町一八 創業昭和七年七月 資本百萬圓(拂込済) 代表取締役森田福市 取締役山田朝治 中村哲五 監査役藤井覺 森田マツコ
- ◎森田貞一郎商店 大阪府市南區內安堂寺町二ノ一三ノ一 電話東(94)一八五三 店主森田貞一郎
- ◎森田貞光商店 廣島市八丁堀三七 電話三三四〇
- ◎森田久太郎商店 堺市福屋町西二丁目 電話堺一七
- ◎森永米吉商店 東京市麹町區三年町一、二號ノ二 電話銀座(57)七三九 店主森永重雄
- ◎森野商店 大阪府市西區西長堀北通五ノ六 電話新町(53)二八五 二二八六 創業大正十年二月 組織變更昭和五年四月 資本貳拾萬圓 拂込拾五萬圓 取締役森野理一 毛利菊之助 森野爲雄 監査役森野爲雄
- ◎森本商店 大阪府市港區九條中通二ノ六二九 電話西(43)一一七一 創業昭和二年八月 資本五千圓 店主森本文藏
- ◎森本重太郎商店 京都市太通二ノ八八 電話本局二二九 振替京城三七一八 店主森本重太郎
- ◎森瀨和一商店 大阪府市西區立賣堀北通七ノ六 電話新町(53)一六五六 各種ボールベアリング並ニボツクス製作販賣
- ◎毛利商店 東京市四谷區新宿町一ノ八〇 電話四谷(35)二一三三 店主毛利鐵吉
- ◎毛利商店 吳市岩方通三ノ七 電話二六七 創業大正三年二月 資本拾五萬圓 店主毛利喜衛 支配人内垣内喜作 電氣 土木工事請負 電機 材料販賣
- ◎毛利松太郎商店 大阪府市港區九條中通四ノ三〇四

本日工業要覽

工業會社商店 毛之部 森

三四一

- ◎森谷商會 大阪府市北區南森町一五 電話北(36)六〇三六 創業明治四十五年 支配人森谷廣吉
- ◎森谷商會 久留米市東町五二一 創業昭和七年一月 資本貳拾萬圓 拂込拾萬圓 代表取締役森谷義一 取締役森谷玉雄 玉置武雄 藤原忠 監査役岩村定義
- ◎森山信通商店 福岡縣若松市新地 電話區五五四
- ◎森政商店 盛岡市本町 電話五四〇 店主森政吉
- ◎森藤商店 大阪府市東區北久太郎町四ノ四二 電話船場(83)一一七 振替大阪三四三〇 創業明治四十一年 資本五萬圓 店主森藤吉
- ◎森文商店 靜岡市梅屋町二三 電話一四九 店主森文吉
- ◎森喜喜藥舖 長崎縣東彼杵郡早岐町浦免五〇 創業大正十五年八月 代表社員森貞四郎
- ◎森本商店 大阪府市此花區龜甲町二ノ一二 電話新町(53)二七五 店主森本半
- ◎森本永治商店 大阪府堺市櫻之丁大道 電話堺九三二 振替大阪六〇七二八 店主森本永治
- ◎森本漆行合資會社 大阪府市南區長堀橋筋一ノ一五 電話南(75)六〇三〇 振替大阪二二〇九〇
- ◎森本鐵店 大阪府市港區九條中通二ノ六二九 電話西(43)一一七一 創業昭和二年八月 資本五千圓 店主森本文藏
- ◎森本重太郎商店 京都市太通二ノ八八 電話本局二二九 振替京城三七一八 店主森本重太郎
- ◎森瀨和一商店 大阪府市西區立賣堀北通七ノ六 電話新町(53)一六五六 各種ボールベアリング並ニボツクス製作販賣
- ◎毛利商店 東京市四谷區新宿町一ノ八〇 電話四谷(35)二一三三 店主毛利鐵吉
- ◎毛利商店 吳市岩方通三ノ七 電話二六七 創業大正三年二月 資本拾五萬圓 店主毛利喜衛 支配人内垣内喜作 電氣 土木工事請負 電機 材料販賣
- ◎毛利松太郎商店 大阪府市港區九條中通四ノ三〇四
- ◎森田商店 大阪府市西區本町通二ノ四八 電話西(43)三三九四 一一二三 代表社員森田龜吉
- ◎森田安一郎酸素商會 京都市六角通猪熊西入 電話本局(2)三〇一〇 振替大阪三五七九
- ◎森田福市商店 廣島市西地方町一八 電話一〇六八
- ◎森田五郎商店 愛知縣知多郡大野町 電話二一 振替名古屋九三〇六
- ◎森田治助商店 門司市幸町一丁目 電話六二五
- ◎森田貞光商店 廣島市八丁堀三七 電話三三四〇
- ◎森田久太郎商店 堺市福屋町西二丁目 電話堺一七
- ◎森永米吉商店 東京市麹町區三年町一、二號ノ二 電話銀座(57)七三九 店主森永重雄
- ◎森野商店 大阪府市西區西長堀北通五ノ六 電話新町(53)二八五 二二八六 創業大正十年二月 組織變更昭和五年四月 資本貳拾萬圓 拂込拾五萬圓 取締役森野理一 毛利菊之助 森野爲雄 監査役森野爲雄
- ◎森本商店 大阪府市港區九條中通二ノ六二九 電話西(43)一一七一 創業昭和二年八月 資本五千圓 店主森本文藏
- ◎森本重太郎商店 京都市太通二ノ八八 電話本局二二九 振替京城三七一八 店主森本重太郎
- ◎森瀨和一商店 大阪府市西區立賣堀北通七ノ六 電話新町(53)一六五六 各種ボールベアリング並ニボツクス製作販賣
- ◎毛利商店 東京市四谷區新宿町一ノ八〇 電話四谷(35)二一三三 店主毛利鐵吉
- ◎毛利商店 吳市岩方通三ノ七 電話二六七 創業大正三年二月 資本拾五萬圓 店主毛利喜衛 支配人内垣内喜作 電氣 土木工事請負 電機 材料販賣
- ◎毛利松太郎商店 大阪府市港區九條中通四ノ三〇四

工業會社商店

毛之部

毛、木、桃、文

セ之部

セ、セ

三四二

電話西(43)四三〇二
石炭コークス
◎**毛利商店**
京城府南大門通五ノ二八 電話本
局五二二 一五二四 一七三六
振替京城六四〇 資本參萬圓(拂
込済) 代表取締役毛利辰治郎
金物 銃砲 火藥
▲取引銀行 十八京城支
◎**毛矢油店**
福井市常盤木町一四 電話五四七
店主田中彌太郎
石油 油類
◎**木工業會**
セメント工作部
臺南市壽町一ノ四ノ二 創業昭和
二年十二月 資本貳萬圓 代表社
員竹原勝太郎
末松式セメント瓦其他セメントヲ原
料トスル諸物品ノ製造販賣
◎**木材防腐クームヒン株式**
會社
兵庫縣姫路市南畝町二九九 創業
昭和三年二月 資本拾萬圓 拂込
貳萬五千圓 代表取締役弓岡榮次
郎
木材防腐劑クームヒン

陶磁器國産品輸出
▲名古屋支店 名古屋東區平田町
二二(兼長)柳瀨眞之助
▲神戸支店 神戸市葺合區磯邊通四
ノ六一(兼長)櫻井光二
◎**文珠商店**
大阪府南區安堂寺橋通一ノ二
電話船場(83)二八八三 店主文珠
裕太郎
押打刃物 理髮器具 金物 大工道
具 櫻木柄類 草刈鎌 スコップ
シヨベル 農道具 ナイフ ハサミ
▲取引銀行 三和

セ之部

製作
◎**セイキ商店**
大阪府西區立賣堀北通五ノ七 電
話新町(53)三八七八 店主吉田常
吉
諸機械工具 F・B プレーキライニ
ンク
◎**セキヤ機械商店**
津市岩田出口町八一 創業昭和
二年六月 代表社員梅辻梅造
電氣機械器具
◎**セメント販賣合資會社**
愛媛縣溫泉郡三津濱町大字新町三
七 創業大正十五年三月 資本六
千圓 代表社員越智計三郎
セメント販賣
◎**セントラル**
自動車株式會社
長野縣松本市西五町 電話營業部
一九二〇 パーツ部一三四 サ
ビス部一九三八
自動車業
◎**セール商會**
東京市麹町區丸ノ内二ノ一四 電
話丸ノ内(23)一六一一四 創業
大正十五年四月 資本五拾萬圓
(拂込済) 取締役ジエ、エス、セ
ール、エフ、ジエ、セル、エフ、
ル、オースチン、デイ、エフ、
ブランド エッチ、ブイ、ブル
クリ、エッチ、シー、レツパ
監査役古川逸作 岸圓藏

◎**瀬崎商店**
福岡市御供所一六 電話七五二
店主瀬崎虎吉
◎**瀬本商店**
大阪市北區堂島北町一七 電話北
(36)〇二五三 創業昭和十一年二
月 資本五萬圓 代表社員瀬本
次郎
塗料原料印刷材料及原料雜貨ノ輸入
販賣
◎**瀬々商會**
福岡市下吳町
特許濺々式精米機 特許濺々式エレ
ベーター 濺々式自動摺摺置マル
エス印水車 マルエス印皮革綿調帶
マルエス印ベルトワックス電氣機械
器具並ニ電氣工事設計請負
◎**正輪社**
東京市日本橋區本町四ノ九 創業
昭和八年八月 資本拾萬圓 代表
取締役 田中輝
自轉車 製造販賣 及部分品附屬品
▲東北出張所 仙臺市名掛丁七八
主任吉澤彦太郎
◎**正興商會**
福岡市上辻堂一五 電話八八七
三九三二 三一〇一(工事部) 創
業昭和五年七月 資本拾萬圓(地
込済) 商會主土屋直幹
電機工事機械諸材料
▲東京支店 日本橋區通二ノ四

工業會社商店

セ之部

セ、セ、瀬、正

三四三

海上ビル 電話丸ノ内(33)六一六
六一七 創業大正十五年三月 資
本拾萬圓 專務取締役大山嘉藏
取締役小野修吉 長源太郎 監査
役山田慶三郎 犬山興平
三井物産株式會社輸入礦油ノ販賣
▲取引銀行 川崎第九ノ内支
▲直營販賣所 十九ヶ所
◎**セブ製作所販賣店**
東京市下谷區入谷町一二 資本六
萬八千五百圓
自轉車及附屬品
▲本店 荒川區三河島町四ノ三三二
七 電話下谷(83)一五二〇

◎**セニア藥局**
神戸市兵庫區羽坂町三ノ一 電話
淡川(5)四四四四 店主三宅鐵夫
工業用藥品 賣藥處方及度量衡器販
賣
◎**せにさん商會**
廣島縣福山市東町七四二ノ二 電
話三六五 創業大正八年一月
電氣事業設計監督及工事請負 諸機
械及器具ノ製造販賣
◎**瀬戸瓦斯電機商店**
別府市松原通 電話一二一 發替
福岡八五四九 店主瀬戸長藏
電氣 瓦斯 水道工具
◎**瀬戸口傳次郎商店**
東京市芝區田村町三ノ二 電話芝
(43)〇八九三 一三一二 創業昭
和二年七月 店主瀬戸口傳次郎
鉛管 鉛板 半田 錫 水道衛生器

◎**前年賣上高 貳拾萬圓**
▲取引銀行 川崎第九支
◎**瀬尾商店**
大阪府南區北炭屋一七 電話南
(75)一九八二 店主瀬尾謙一郎
地金商
◎**瀬尾三五郎商店**
大阪府大正區泉尾竹ノ一ノ二四
電話櫻川(64)一六〇〇 振替大阪
五四二六四 店主瀬尾三五郎
鐵板 地金 鐵材
◎**瀬川商店**
東京市芝區田町三ノ一〇 電話三
田(45)三七二二 振替東京六〇〇
九五 創業昭和九年壹月 資本壹
萬圓 店主瀬川幸治
工作機械 精密工具 各種ダイスタ
ツバ カッター 各種螺子類
ベルト ヴルブコック 航空機 自動
車工具 一般工場用品 計量器 度量
衡器 特殊品加工 製作販賣
▲前年賣上高 拾萬圓
▲取引銀行 昭和 第一三田支
◎**瀬川商店**
大阪府南區安堂寺橋一ノ四一 電
話船場(83)一八八五 一一八八
店主瀬川作助
金物卸商
◎**瀬川商店**
名古屋市中區七本松一ノ二二 電
話南(75)一五〇四 店主瀬川嘉助

◎**瀬崎商店**
神戶市湊東區桶町四ノ五九 電話
元町(4)三八六七 店主瀬崎茂
諸機械器具 鐵工製品及金物類販賣
◎**瀬崎商店**
大阪府天王寺區逢坂下ノ五一 電
話戎(76)三七〇五 店主瀬崎武藏
電柱杭木木材販賣
◎**瀬崎商店**
神戶市湊東區桶町四ノ五九 電話
元町(4)三八六七 店主瀬崎茂
諸機械器具 鐵工製品及金物類販賣

本日工業要覽

工業會社商店 七之部 世、生、西、成、清、盛、靖

三四四

◎世儀工業所
大阪市南區長堀橋二ノ三五ノ一
電話南(75)二〇五六 店主世儀義

◎成和商會
大阪市北區今井町四四 電話北(36)三五四八 振替大阪五七七八
創業大正二年二月 店主三木茂
營業主任東喜二 高熱爐材販賣
最高級耐火接合劑

◎成和商會
大阪市東區西根岸馬場六 電話
本局(8)八八九 創業大正十年六月
資本參拾萬圓 專務取締役山
田爲三 常務取締役井上環 橋本
達一郎

◎清家商店
名古屋市中區松元町一ノ二九 電
話中(3)二九七四 店主清家勇吉
諸機械器具金屬製品金物類販賣

◎清家世界堂藥房
大阪市東區松元町二ノ四三 電話
長者(3)二四三 四五一八 振替
東京三三三二六 創業明治三十七
年一月 資本七萬五千圓 店主清
家喜三郎 (購)齋藤正次 店員一
四名

◎清幸商會
大阪市西區土佐堀通一ノ五大阪肥
後橋ビル内 電話土佐堀(44)二〇
〇八 振替大阪八一八三〇 創業
大正十五年五月 資本五萬圓 代
表社員西澤清治 岡崎幸雄 各
種抵抗線 ニツケル合金 ダイアモ
ンドレシブ ロケイチンダ ヒータ
イスキツチ各種 ダイアモンド 瞬
磁閉閉器(遠方操作用其他)チエイ
スサーモ スタチツク パイメタル
(恒溫及金屬)ウキルソノパイロメ
ター及各種高溫度自動溫度調整器
日米特許京式電氣毛燒機 特種電
熱器電熱裝置

◎清遠商店
高知縣知多郡清水町清水五八〇ノ
八 創業大正十五年八月 資本貳
萬圓 代表社員清遠虎吉

◎清電社
大阪市東區西區青木通六一 電話
本局(3)二九八九 創業大正七年
八月 店主井上長吉
電燈電力取付工事請負及電氣器具材
料販賣

◎清喜洋行
漢口英租界湖南路二十一號 電話
三五八 一四 創業大正十一年
資本漢口銀貳拾萬圓 店主清水喜
十郎 漢口主十吉澤榮次郎 外
日本四人 支那人一〇 職工九六
蒸製骨粉 牛骨 牛皮 棉花其他
▲前年賣上高 五拾萬圓
▲取引銀行 橫濱正金

◎盛功合資會社
名古屋市東區西區魚町三 電話東
(4)二〇八〇 振替名古屋二二六
活字機械 インキ 印刷材料

◎盛興商會
東京市麹町區丸ノ内三ノ二 三
二一號館 電話丸ノ内(23)九三九
一六四一 四九四五 代表社員伊
藤新次郎
鐵及木材輸入

◎靖和電氣商會
名古屋市中區東區通二ノ四 電話
(6)三五五三 店主山口作次
ラチオ機附屬品 電氣用機械器具及
電氣工事請負

◎世儀工業所
大阪市南區長堀橋二ノ三五ノ一
電話南(75)二〇五六 店主世儀義

◎世儀商會
大阪市東區西區豐崎西通五ノ一五
電話北(36)一六七六 創業大正六
年四月 專務取締役西堀源七
レイスカタン糸 人造絹ミシン糸

◎生春堂
八幡市通町一 電話五三五五 店
主遠藤彦九郎
藥種度量衡計器及製水建具類

◎成和商會
大阪市南區竹屋町一九 創業昭和
十年十二月 資本貳萬圓 代表社
員大槻俊二 山口喜作
電氣器具ラヂオ蓄音器ノ賣買

◎西部カーバイド
門司市棧橋通一御船ビル内 電話
四八七七 創業昭和六年十一月
代表取締役出光佐三
カーバイド

◎西部電氣工業所
福井市比惠町一四二 電話四八
六一 一四一 所長福田稔
電氣機械器具修理

◎西肥自動車株式會社
佐世保市相生町一八 創業大正九
年二月 資本拾萬圓(拂込済) 代

本日工業要覽

工業會社商店 七之部 誠、勢、精、錢、石、炭、關

三四五

◎誠誠工舍
名古屋市中區東區瑞町八ノ二〇
電話南(6)一二三六 創業昭和三
年五月 資本貳拾萬圓拂込拾五萬
圓 代表取締役塚本鉢三郎
和洋建築家具用品並室內裝飾
▲支店 東京市荒川區日暮里二ノ一
二

◎誠電社
名古屋市北區東野田町四ノ七一
電話東(94)一八八六 創業大正七
年十一月 資本五拾萬圓 店主奧
田豐次郎
電氣工事請負專門 車輛工事 電機
製作及修理

◎誠友社
東京市向島區寺島町二ノ九一 資
本六萬圓
石鹼及原料

◎勢電社
大阪市北區堂島中町一ノ四 電話
北(36)二一九八 代表社員久留内
平吉
電氣器具販賣 電氣工事請負

◎勢喜屋
大分市西新町 電話一三三三 店主
織部秀彦
製油並石油卸

◎精陶商會
小倉市三萩野八四六 創業昭和七
年十二月 資本拾五萬圓 代表社
員手塚榮四郎
陶器及陶磁器販賣

◎精好屋村金銀店
東京市京橋區銀座四ノ一ノ三 電
話京橋(56)〇〇五二 一八〇三
四七〇二 創業昭和八年五月 資
本拾五萬圓 代表社員松村伊助
地金 銀 白金 賣買 精煉裝身具
齒科用金屬製品製造 粉用飾 絹地
販賣

◎精電舍
東京市麹町區丸ノ内三ノ四有樂館
内 電話丸ノ内(3)四八三〇 四
八三一 創業大正十五年十月 資
本貳拾萬圓(拂込済) 代表取締役
宮原道一
電氣器具製造 カーボン製品其他輸
入販賣

◎錢屋商會
名古屋市南區熱田東澤上七九 電
話南(6)三七五一 店主高安徳治
各種工業用品販賣

◎錢屋金網商店
大阪市港區西區西區一ノ一 電話西
(43)四六九九 振替大阪五九五
店主高木庄太郎
製紙用 セメント用 鐵山用 炭坑
用 農業用 其他各種金網製造販
賣

◎芹生商店
大阪市西區立賣堀南四ノ一六 電
話新町(53)〇三一二 一二〇三
店主芹生義一
鐵材商

◎石鹼原料株式會社
臺北市北門町七 創業昭和九年二
月 資本拾萬圓 拂込貳萬五千圓
代表社員八十川清
石鹼及燭燭各種原料

◎攝津屑物株式會社
大阪市天王寺區下寺町三ノ六四
電話東(76)四〇五〇 四〇五一
振替大阪一三三九一 創業大正七
年十二月 資本貳拾五萬圓 專務
取締役村田常吉 取締役井田菊松
中村中 加藤長七郎 監査役高橋
爲久
屑物 古銅鐵 製紙原料 諸物品消
毒

◎攝津アスベスト株式會社
大阪市西區立賣堀南通五ノ一三
電話新町(53)四二九七 資本九萬
圓(拂込済) 代表取締役高城荒三
▲取引銀行 神戸岡崎 川崎第百

◎石炭販賣株式會社
富山縣射水郡伏木町新島二〇四
創業昭和七年七月 資本拾萬圓
代表取締役堀川吉右衛門
石炭

◎石油共同販賣所
新潟縣中蒲原郡新津町善道 創業
大正十一年十一月 資本壹百萬圓
(拂込済) 取締役社長中野忠太郎
專務取締役新津恒吉
輕油 マシン油 重油

◎石綿板聯合販賣所
大阪市西區梅本町五 電話西(43)
四〇七 二四〇八 三九二二
東洋石綿株式會社 日本アスベスト
株式會社 カナエパツキング製造株
式會社 石綿板販賣

◎關商會
大阪市西區南堀江下一ノ三二 電
話櫻川(64)〇三四七 店主關留三
地舖商

◎關商會
函館市鶴岡町四二 電話六二八
創業昭和八年六月 資本拾萬圓
拂込五萬圓 代表取締役關兵之助
陶磁器 雜貨類 建築材料販賣 土
木建築請負

◎關石膏商會
秋田縣北秋田郡大館町字松木城八
三ノ三 創業昭和二年六月 資本
貳千五百圓 代表社員石田松三郎
石膏販賣

◎關虎商會
東京市芝區田村町六ノ九 電話芝
(43)二三八五 創業昭和四年一月
資本五萬圓 代表社員關シゲ
清涼飲料水及之ニ關スル機械器具及
附屬品製造販賣

◎關川商事株式會社
佐賀縣小城郡小城町 創業大正九
年十一月 資本拾萬圓 取締役社
長關川隆生
肥料農具

關口商店

東京市深川區高橋一ノ一ノ一九
電話本所(73)五三九 二六一九
店主關口友之助
鋼鐵材料諸機械工具並工業用品

關口金之助商店

前橋市田中町九四 創業昭和四年
四月 資本五千圓 代表社員關口
金之助
土丹板 セメントコークス 鐵材シ
ヨベル 建築金物類 砥石外和洋金
物一式卸小賣營業
▲支店 前橋市紅雲町二〇九

關谷商店

東京市淺草區淺草橋三ノ五 電話
淺草(81)二九一九 創業大正七年
十二月 資本拾貳萬參千圓 代表
社員關谷元次郎
護謨玩具製造雜貨輸出販賣
▲支店 横濱市中區本町六ノ五〇

關谷商店

札幌市南一條西三ノ五 電話六二
〇 一四九九 創業大正二年三月
代表社員關谷廣吉
藥品 醫療器械

關谷豐次郎商店

下關市西和江町 電話一八四三
セメント
關屋商店
千葉縣印旛郡佐倉町新町二二〇
電話五一 店主關屋三郎
藥品 醫療器械 染料 工業藥品

關文合名會社

新潟縣越後三條三之町 電話四一
一〇 創業大正三年十二月 代表
社員加藤文次郎
銅 鐵 打刃物

關久米藏商店

小倉市船場町五四 電話九〇四
材木輸入請負 煉瓦製造
▲工場 小倉市外中津町

千林商店

神戸市淡路區古湊通リ三ノ四 電
話淡川(5)〇七〇三 創業大正四
年 店主千林伊太郎
鋼 鐵 工具諸機械及附屬品 ヤマ
トメタル代理店 金物及材木

千田商店

京都市上京區油小路通下長者町下
京大黒町四〇 電話西陣(4)三〇
三二 創業昭和十年十二月 資本
壹萬壹千圓 代表社員千田勘二
石炭 コークス

千光商事株式會社

東京市品川區大井北濱川一〇八〇
創業昭和十年十二月 資本拾萬圓
取締役上野龜彦 吉野光彦 上野
菊彦 所德之 射場壽三郎 上野
鶴彦 監査役上野昌彦
電氣電機 配管類ノ販賣
並ニ加工 電氣電力 電燈通信 鐵山理
化學機械器具ノ販賣 各種電池並ニ
整流機械器具ノ販賣

先織文造商店

福井縣武生町 振替大阪一六二〇

打刃物 大工道具 内外鐵鋼

鐵鋼仙臺賣炭社
仙臺市東六番丁二五 創業昭和五
年七月 資本拾萬圓 拂込參萬貳
千五百圓 代表取締役菊池濱一郎
石炭

仙臺モーター合資會社

仙臺市東三番丁二六 創業昭和四
年四月 資本壹萬圓 代表社員坂
本正之
自動車及其部分品並ニ附屬品販賣修
繕車體ノ製作

仙石清行商店

大阪市南區安堂寺橋通一ノ六九
電話船場(88)二二七六 振替大阪
七〇二二〇 創業明治二十三年
資本拾萬圓(拂込濟) 店主仙石清
行

扇港電機會社

神戸市林田區北町二ノ一ノ七 電
話湊川(5)二二八六 店主田中友
吉
電氣用諸機械器具及電氣工事請負

船場水田會社

大阪市北區小松原町一九 電話北
(36)八〇二九 創業昭和五年四月

資本拾五萬圓 一株五拾圓(拂込濟)

代表取締役水田秀光 取締役
佐藤爲 板各吉五郎 並河連次
監査役杉本昇 白井吉松
フオート自動車其他並ニ附屬品一切
ノ販賣及附帶營業

銑鐵共同販賣株式會社

東京市豊町區丸ノ内二ノ二九ビ
ル 電話丸ノ内(28)三七九一
四九六九 創業昭和七年八月 資
本百萬圓 拂込貳拾五萬圓 專務
取締役小日山直太 大崎新吉 梶
山文吉 南治之助 岡田卓雄 桃
木長治 監査役寺山滿 島山藏六
難波秀吉 支配人桃木長治 社員
十二名
銑鐵ノ販賣及受託販賣

潛函工業株式會社

東京市京橋區銀座西八ノ三 創業
昭和七年十一月 資本貳拾五萬圓
(拂込濟) 代表取締役鈴木美英
堀内貞一
土木工事設計請負 監督及調査 土
木建築用機械器具製作販賣

潛水材料合資會社

東京市日本橋區本町三ノ六 電話
茅場町(66)四四二六 代表社員岡
鳥光
潜水材料

之部

ストロング、エンド、コ
ンパニー

神戸市神戶區東町九六 電話四三
宮(3)一八二〇(5) 創業明治二
十五年 代表社員リスター、ヘン
リー 店主エドウィン、ストロン
グ、ヂェー、エル、マラー 朝野
榮

グッドブランド、エコノマイザ
ー

ヤツクスモーター 石油發動機
ブトンプラザ會社 紡織機 アヂ
マックス 消防自動車 クルモウト
セミアイゼンエンヂン ベルグサン
下 デイゼルエンヂン ノツクス
海上モーター ژیオンパーチ株式會
社 倫敦輸出入

スルザー、プラザ、工業

出張所 大阪 名古屋 横濱
神戸市京町七二 トレセントビル
ダイニング 電話三宮(3)三八二
私書函神戸三六四 代表社員ジエ
ー、ガスパー
陸、船用アイゼン機關、アイゼン機

工業會社商店

ス之部

ス、す、洲、酢、須

關車 ユニフロー蒸汽機關 一般蒸

汽機關並ニ超高压水管式汽機 電氣ボ
イラー 各種タービン唧筒及送風機
スチームタービン(小型) 製氷及冷
凍裝置 高壓瓦斯コンプレッサー
乾式コークス冷却裝置 設計製造販
賣
▲本館 瑞西ウキンターツル市
▲大連出張所 大連市山縣通大倉ビ
ル内

スタンダード貿易會社

大阪市西區靱南通二ノ三ニエタカ
ビル 電話土佐堀(44)六八九〇
(輸出)各種製紙原料 伸ウエス 絲屑
及各種雜貨(輸入)靴用皮革 縫紉
用具 金物工業藥品 ゴムベルト
▲スタンレーウオクス會社
大阪市西區江戶堀南一ノ一九 電
話土佐堀(44)二一四五 店主大江
久太郎

金屬製品金物輸入販賣

熊本市京町一ノ五二 電話三三一
五 振替福岡一五八五三 創業大
正十年二月 代表社員猿渡源藏
技術主任中西伊太郎
電氣工事設計監督請負 電氣諸器械
レントゲン 太陽燈販賣修繕 ラヂ
オ理化學醫料 電氣度量衡 計量器
ラヂオ高級受信器部分品 蓄乾電池
卸小賣

須藤吉合名會社

大阪市東區伏見町三ノ四 電話北
濱(28)三二二七 三七〇四 創業
昭和十年十二月 資本四萬六千圓
代表社員須藤吉藏

スミト商會

大阪市東區北濱町四ノ九 電話北
濱(28)二八八四 店主林顯三郎
自動車附屬品部分品販賣
▲すみや電氣會社
靜岡市馬場町一三 創業昭和三年
三月 店主川島金作
電氣器具一式及材料電球ラヂオ電動
機水上ポンプ及弱電氣機械器具一式

すみ彌

大阪市南區二ツ井戸町二〇 電話
南(75)二五〇九 振替大阪一四九
三 創業嘉永元年 店主養老彌助
營業主任養老彌太郎 (購)養老勇
(販)金田正勝
度量衡器 計量器 大工道具 製圖
器械 金屬諸雜貨 測量器

洲崎商會

東京市京橋區木挽町二ノ一(山田
ビル内)電話京橋(56)八一八〇
店主洲崎喜温
機械金物商

試酢屋金物店

長野縣北佐久郡小諸町荒町四四八
電話二〇 創業大正十一年十二
月 資本五萬圓 拂込參萬七千圓
金物一式及建築材料ノ販賣

工業藥品ノ販賣

須藤商店
大阪市港區市岡元町二ノ四三 電
話西(43)六五五一 店主須藤勇
自動車部分品附屬品販賣
須藤龜之助商店
和歌山市兩休賀町 電話四二一
建築材料商 東亞セメント縣下一手
販賣店 土佐印石灰縣下一手販賣

須藤電氣店

上海文路 電話北二八〇 二八六
五 創業大正六年六月 資本五萬
圓 代表社員須藤祐七
電機諸機械並電氣工事請負
須和商店
大阪市浪速區稻荷町一ノ九九一
電話櫻川(64)四二一六 創業大正
七年 店主須和新一
鋳力地金商
▲取引銀行 鴻池

須賀商會

大阪市北區堂島濱通四ノ一〇 電
話福島(35)自一五七 至一一五
九一〇七九 創業明治三十三年
五月 資本五拾萬圓(拂込濟) 配
當年一割 專務取締役社長須賀藤
五郎
水道 衛生 暖房 工事設計請負
同器具直輸入製作販賣 米國デユロ
ポンプ會社 スロンバルブ會社
獨逸ミニマックス會社日本總代理店
▲東京支店 東京市京橋區銀座八ノ

日本文業要鑑

ノ一四 電話四三四三
○菅原電氣商會
大阪府南区心齋橋一ノ四六 電話南(75)四二〇三 創業明治三十七年三月 店主菅原定一郎
電氣工事請負 照明器具製作販賣
支店 高松市南新町五八

工業會社商店

又之部 膏、砂、末、杉

日本文業要鑑

三ノ四 電話銀座(75)四二四三
一八五一 三三九二 支店長伊藤安平
名古屋支店 名古屋市西區柳町二ノ五 電話本局(2)四三三八四
支店長佐久間寅秋

工業會社商店

又之部 須、集、漆、歌、水、膏

日本工業要鑑

工業會社商店 又之部 杉

(4)一六〇〇 一六〇一 振替名 古屋二五七 創業明治元年 資本 五萬圓 代表社員杉村藤七 染料 繪具 工業藥品 塗料 糊料 其他

日本工業要鑑

工業會社商店 又之部 杉、枳、住、角、炭、綱、鈴

(4)二九六五 資本千圓 代表社員杉本大次郎 京都市泉涌寺門前二六 電話祇園 (6)四一四四

本日工業要覽

工業會社商店

又之部 鈴

三五二

資本五萬圓 代表社員山田藤一
セルロイド薬地及製品卸業

鈴鹿工務所

大阪市此花區玉川町三ノ六九 電話
大阪七五八〇九 所主鈴鹿勘助
ホトスダツト寫眞 青寫眞用感光紙
電氣燒村青寫眞 オザリツト陽畫寫
眞 ボトタイプ寫眞機械製圖一般

鈴鹿鐵商店

横濱市中區眞砂町二ノ一 電話
長(八)四九七七 振替東京二
三九六九 店主鈴鹿金之助
銅鐵 賣込取引

鈴田染塗料部

長崎市榮町五三 電話一六三三
振替福岡八七一五 創業大正六年
一月 店主鈴田文次郎 主任中田
源一

鈴 藤

東京市日本橋區本町四ノ八 電話
茅場町(66)四三九五 四九七六
店主鈴木藤一郎
金物問屋

鈴江商店

大阪市東區久寶寺町四ノ五〇 電
話船場(88)二〇七六 店主鈴江靜
夫
石灰 セメント 煉瓦 土砂

鐵鈴木商店(味の素本舖)
東京市京橋區寶町一ノ七 電話京
橋(56)自一三一 至一一三八
自六一七一至六一七九 振替東京
七七〇 一六八四一 創業大正十
四年十二月 組織變更合資及株式
ニ新會社ヲ設立シタルモノナリ
資本千五百萬圓 拂込千參百萬圓
社長鈴木忠治 專務取締役鈴木三
郎 取締役鈴木三千代 井上哲
郎 鈴木六郎 高梨新三郎 甘田誠三
郎 取締役兼支配人高梨新三郎
監査役太田惣七
味の素及其副産タル澱粉其他工業藥
品類

大阪支店 大阪市北區桶上町一〇
▲名古屋出張所 名古屋西區西柳
町二ノ五
▲上海出張所 中華民國上海百光滙
路一〇七 紐育出張所米國紐育市
パーク街二五〇 紐育セントラル
ビルヂング内
▲川崎工場 神奈川縣川崎市八幡塚
二九六四

鈴木商店

東京市神田區東松山下四三 電話神
田(25)二九五 振替東京二四九
〇六 創業大正五年 店主鈴木理
平

鈴木商店

東京市葛飾區金町四ノ一六七五
電話新宿二五 店主鈴木富藏

鈴木登米治商店

正一
薄荷瀾薄荷油樟腦除蟲菊販賣
東京市麹町區麹町四ノ一 電話九
段(33)五五七 一八三八 振替東
京一九六四六 店主鈴木登米治
酸素炭酸瓦斯其他壓縮瓦斯液化瓦斯
及之ニ關聯スル機械器具容器計量器

鈴木寅吉商店

東京市神田區鍛冶町二ノ一六 電
話神田(25)二八五一 振替東京二
一七九 創業明治三十五年 店
主鈴木寅吉
打刃物 砥石 大工道具類卸
▲取引銀行 三和東京支

鈴木富次郎商店

東京市芝區田村町六ノ五小四方
電話芝(43)一二六一 振替東京四
三〇三七 店主鈴木富次郎
各種塗料 顏料 一般卸小賣

鈴木利平商店

東京市神田區東松山下四三 電話
神田(25)二九五 創業大正元年
店主鈴木利平
打刃物 大工道具 砥石類卸
▲取引銀行 三和東京支

鈴木木カールバイト商店

横濱市中區櫻木町五ノ二八 電話
本局(2)三三七八 店主鈴木芳次
郎
カールバイト

土木材料販賣
鈴木商店
東京市下谷區入谷町二六〇 電話
根岸(87)〇八三一 店主鈴木金三
郎
眞鍮洋白銀 銅地金製造販賣

鈴木商店
東京市淺草區神吉町一八 電話下
谷(83)一六五八 店主鈴木重雄
鈴販賣

鈴木商店

大阪西區立賣堀南通二ノ五 電
話新町(83)三二四三 創業大正十
四年三月 資本貳拾萬圓 代表社
員鈴木喜平治
木材販賣業

鈴木商店

大阪此花區吉野町一ノ七五 電
話土佐堀(44)二六二五 店主鈴木
慶太郎
紡織製網機械用品販賣

鈴木商店

名古屋市南區熱田東橫田二〇 電
話南(6)六〇五九 店主鈴木銀藏
機械商

鈴木商店

名古屋市西區長崎町二ノ一 電話
西(5)〇六八六 四五七九 店主
鈴木定五郎
石灰販賣

鈴木商店

名古屋市南區熱田東高藏五九 電
話南(6)二九四九 店主鈴木秋松
金網製造

鈴木商店

名古屋市中區新榮町三ノ二三 電
話中(3)二五六〇 店主鈴木末松
建築金物商

鈴木商店

名古屋市東區主稅町四ノ一〇 電
話東(4)〇五八六 創業大正七年
十月 資本拾萬圓 代表社員鈴木
友治郎
陶磁器及原料雜貨販賣

鈴木商店

横濱市中區元町三ノ一一九 電話
本局(2)一二九六 振替東京六九
六三三 店主鈴木平次郎
塗料 油類 船具

鈴木商店

栃木縣鹽谷郡久津村寶積寺 創
業大正八年十一月 資本拾貳萬圓
代表取締役鈴木良一
各種肥料販賣 鹽元賣捌 貸金

鈴木商店

宮城縣鹿嶋郡石巻仲町一 創業大
正十五年三月 資本壹萬圓 代表
社員鈴木榮一 佐藤今五郎
漁具船具諸機械及ビ附屬品販賣

鈴木猪平商店

東京市本所區龜澤町三ノ四 電話
本所(78)五一五四
銅鐵

本日工業要覽

工業會社商店

又之部 鈴

三五三

鈴木醫科機械店

横濱市中區福富町東通四九 電話
長者町(3)四五九 店主鈴木新之
助

鈴木六一郎商店

横須賀市安浦町 電話四〇〇 店
主鈴木六一郎 工作機械 電話器
機 諸金物

鈴木八藏商店

▲取引銀行 第二
横須賀市汐入町四四 電話六八
店主鈴木八藏
諸機械 器具材料 石炭 コークス

鈴木春之助商店

東京市麻布區新堀町七 電話三田
(45)四五六一 振替東京八二〇三
八 創業昭和三年 代表社員鈴木
春之助
工作機械及工具輸入製作販賣
▲陣列場 麻布區新堀町一一

鈴木鋼商店

東京市芝區三田四町一六 電話
三田(45)三九一七 創業昭和十一
年一月 資本五萬圓 代表社員鈴
木篤三
普通鋼材特殊鋼材鐵材銅眞鍮及機械
工具等ノ材料販賣

鈴木薄荷株式會社

神戸市神戶區明石町三二 電話三
宮(3)一四五四 創業昭和八年六
月 資本五拾萬圓 代表社員楠瀬
カトイト

鈴木硝子製作所

東京市東區東區龜戸一ノ一〇六 電
話墨田(74)三六九九
グーシグラス紡績紡織 硝子グラス
ロート諸機械硝子器

鈴木大吉石炭店

大阪此花區北安治川通一ノ五
電話土佐堀(44)四六八八 創業明
治二十三年 組織變更昭和十一年
一月 資本七萬圓 代表社員鈴木
大吉
石炭販賣

鈴木組

▲支店 北區錦町四三 電話土佐堀
(44)二二六九
▲荷扱所 此花區西九條下二ノ五一
三木方 電話土佐堀(44)七〇二五
東京市淀橋區柏木一ノ一 電話四
谷(30)一〇一 創業昭和七年
月 資本五萬圓 代表社員鈴木治
作
土木建築材料販賣

鈴木屋商店

愛知縣碧海郡刈谷町大字刈谷字中
町二 創業昭和八年一月 資本六
千圓 代表社員鈴木みさを
建築材料 金物及板硝子ノ販賣

鈴木甲製造所營業店

大阪市南區順慶町二ノ三〇 電話
船場(85)三〇五六 九四二 九四
三 一〇三六 二二〇〇 三二五
〇〇 市外專用二九 創業明治三
十五年二月 店主鈴木清三郎

鈴木久吉商店

大阪市南區南港谷町甲二 電話南
(76)二二六二 創業大正九年五月
店主鈴木久吉 購買販賣係松岡實
鐵線 針金商 各動帶金

鈴木幸藏商店

横濱市中區松原町二ノ四八 電話
長者町(3)六一三 三六 創業明
治四十二年 店主鈴木幸藏
船具 塗料 銅鐵 諸機械 パッキ
ング 帶革 礦油類

鈴木朝吉藥品店

大阪市東區平野町三ノ一五 電話
北濱(3)二二八一 店主鈴木朝吉
藥品

鈴木佐滿次商店

大阪此花區西九條濱通二七 電
話土佐堀(44)二一五〇 振替大阪
一一三二三 創業大正六年一月
店主鈴木佐滿次
各種 ボールトナツト及ビ丸ワシヤ
角座金

鈴木機械店

東京市京橋區銀座一ノ五 電話京
橋(56)三七〇六 店主鈴木松太郎
各種レール及鑄鋼並チルド車輪諸機
械及工具鐵道鐵山建築土木用機械器
具材料獨逸及歐米瓦斯倫機械車各種
S.Y.L. 瓦斯倫運搬車

鈴木久吉商店

大阪市南區南港谷町甲二 電話南
(76)二二六二 創業大正九年五月
店主鈴木久吉 購買販賣係松岡實
鐵線 針金商 各動帶金

要工日 鑑業本 版六廿第

工業會社工場要録

工場要録

工業會社商店

追加及異動之部

日、東、わ、壽、有、堺、上

三五四

本日工業要鑑

▲取引銀行 三和
 ◎鈴木石炭店
 大阪市此花區安治川北通一ノ七
 電話土佐堀(41)二二六九 此花區
 北安治川一ノ五 電話土佐堀(41)
 四〇八八 振替大阪一六九一
 創業明治二十五年 店主鈴木大吉
 石炭 無煙炭 コークス 煉炭販賣
 ▲荷扱所 此花區西九條下二ノ五一
 (三木方) 電話土佐堀(41)七〇二
 五
 ◎鈴木石炭商店
 名古屋市南區池内町一三 電話南
 (6)二六二 〇二九二 〇二八三
 振替東京一五三五一 創業明治廿
 六年 組織變更大正九年十月合名
 會社 昭和八年七月合資會社 資
 本參拾五萬圓 代表社員鈴木樹次
 郎 渡邊安太郎
 石炭販賣 コークス製造 化學工業
 用品
 ▲出張所 東京市神田區三崎河岸一
 六號地 電話九段(33)一三〇四
 三八九七
 ◎鈴木石炭商店
 名古屋市中區堀江六ノ六 電話南
 (6)一七八八 店主鈴木樹次郎
 石炭販賣
 ◎鈴木船具店
 東京市京橋區湊町三ノ二三ノ四
 電話京橋(56)七五九二 店主成瀬
 勝造
 船具 諸機械 諸油

鈴木船具横濱支店

横濱市中區海岸通五ノ二五 電話
 本局(2)九〇一 代表社員成瀬太
 市 船具並塗料 鐵油

會社商店欄

追加及異動

◎日本ポリドール販賣 株式會社
 東京市大森區堤方町七五 創業昭
 和十一年五月 資本壹百萬圓 代
 表取締役鈴木三郎 取締役鈴木
 ゆき阿南正茂 藤間外次郎 監査
 役岩崎久雄
 ▲支店 大阪市西區新町三ノ八
 朝鮮京城府本町二ノ三〇
 滿洲國新京富士町三
 著音器 レコード及附屬品ノ販賣
 ラヂオ受信器及附屬品ノ販賣
 ◎東洋ラレル株式會社
 東京市王子區王子町三二〇 創業
 昭和十一年五月 資本五拾萬圓
 代表取締役小川福二
 製紙及毛織原料ノ販賣
 ◎東京商事株式會社
 東京市日本橋區横山町一〇ノ三
 創業昭和十一年四月 資本拾萬圓
 代表取締役三戸廣治 清水時雄
 取締役小柳朱一 東野久 植村武
 雄 木全又藏 小林俊 松田治義
 監査役釜谷正雄 大島弘治
 石輸 化粧品 滋養食料品 化粧品
 具 化粧道具 雜貨ノ販賣
 ◎株式わかもと本舗
 東京市日本橋區茅場町一ノ一二
 創業昭和十一年五月 資本壹百萬
 圓 代表取締役山口正雄 早川貞
 三
 わかもと煉膏磨販賣 わかもとボマ
 1ド わかもとクリーム販賣
 ◎株式壽商店
 大阪市東區高麗橋詰町三五 創業
 昭和十一年六月 資本拾萬圓 取
 締役荒井嘉雄 斯波憲二 森内信
 太郎 監査役山本政太郎 北田伊一
 室内船車ノ裝飾並ニ器具類裝飾品ノ
 販賣
 ◎株式有明社
 長野縣埴科郡埴生村大字鑄物師一
 五〇 創業昭和十一年六月 資本
 貳拾萬圓 代表取締役市川與平
 繭及生絲ノ販賣
 ◎堺商事株式會社
 大阪市西區南堀江上通二ノ五一
 創業昭和十一年四月 資本八拾萬
 圓 取締役伊藤道次 田中銀次郎
 藤村一郎 監査役田中會密
 ゴム類原料用諸原料及雜貨ノ輸出
 ◎上毛産業株式會社
 東京市日本橋區江戶橋一ノ一三
 創業昭和十一年六月 資本拾萬圓
 代表取締役吉田虎雄 取締役水澤
 廣治 林誠吉 監査役吉野周太郎
 セロファン紙製造加工販賣 玩具ノ
 製造販賣 セロファン紙玩具ノ輸出

工業會社工場要錄索引

營業別索引分類表

機械工業 (本文自二六〇頁)

諸機械	一
原動機(汽機、汽機、石油及瓦斯發動機但電動機ヲ除ク)	二
鐵道用機械器具	三
自動車自轉車車輛類及部分品	三
造船及船渠	四
鑛山用機械器具	五
船舶及造船用機械器具	五
染織用機械器具	五
電氣及瓦斯用機械器具	六
農蠶用機械器具及土工具	八
印刷製本用機械器具及活字	八
唧筒及消火用機械器具	八
計量器及科學的機械器具(時計貴金屬ヲ含ム)	九
工作用機械及工具	〇
昇降機及搬送機	〇
化學工業用機械	〇
飲食品製造用機械	〇
製材機械及木工機械	一
雜機械	一
機械部分品	一

工業會社工場要錄索引 營業別索引分類表

(目次頁)

化學工業 (本文自二二二頁)

鑄鋼及鑄鐵	二
金屬壓延加工	四
線釘製造	四
電線製造	五
鍍金	五
珐瑯鐵器	六
金屬製品	六
兵器航空機軍需品	九
雜(鐵骨橋渠煙突 煖房防水水道設備衛生)	九
電氣化學(電氣化學電球△カ)	二〇
陶磁器及原料	二一
硝子及硝子製品	二二
セメント及石灰火山灰	二三
煉瓦及坩堝類	二三
セメント瓦及人造石	二四
藥品(△賣藥品△工業藥品△酸素瓦斯)	二五
塗料及染料	二七
護膜及防水品	二八
革製品及刷子	二九
肥料製造	三〇
セルロイド	三一

工業會社工場要錄索引 營業別索引分類表

燐寸及火藥類	三三
製紙及同原料	三三
油脂及製蠟	三三
石鹼及化粧品	三四
人造絹絲	三五
雜(石棉及パツキング△スレート及アスファルト) 其他建築材料△コークス其他燃料△砥石△雜	三五
染織工業 (本文自一七七頁)	
絹綿紡績	三七
織物	三七
絹綿製絲	四〇
製綿	四〇
毛絲及毛織物	四〇
纖維及麻布絲	四〇
帆布	四〇
莫大小同製品	四〇
染色整理及加工	四〇
帽子足袋及靴	四〇
製紐	四〇
雜	四〇
鑛山及精鍊業 (本文自三五頁)	
金屬採礦	三五
石炭採掘	三五
石油採取	三五
黑鉛及其他非金屬	三五
硫黃	三五

土石採掘	五四
精鍊及製鐵	五四
電燈電力事業 (本文自一頁)	
電燈電力	五四
瓦斯及水道事業 (本文自一〇頁)	
瓦斯	五五
水道(船舶給水業を含ま)	五五
鐵道業 (本文自二六頁)	
鐵道	五六
飲食工業 (本文自一〇六頁)	
製糖	五六
製粉及精穀	五六
釀造(酒類△醬油及) 釀造(味噌△酢及ソース)	五六
清涼飲料水	五六
製氷及冷蔵	五六
煉乳及菓子類	五六
雜(麵類△寒天△罐詰△ 食料品△鹽△茶△烟草)	五六
雜工業 (本文自七三頁)	
紡績木管及燐寸箱軸木	五七
製材及製品	五七
製網及製網	五七
印刷及製本	五七
コンクリート建築	五七
雜(文具事務用品陰寫版△加工紙及紙製品△經木及 眞田△貝卸△藥器及運動用品玩具△眞珠△其他雜)	五七



日本特殊鋼合資會社

製品種目

航空機用鋼	自動車用鋼
兵器用鋼	普通工具鋼
特種工具鋼	高速工具鋼
高級工具	永久磁石
高級發條	兵器部品

(鍛鋼品 鑄鋼品 機械加工品)

社長 工學博士 渡邊三郎

本社及工場 東京市大森區大森一丁目六四七五番地

電話

穴森 六一二・三七七一・三九二四番
四六四三・三三三七・八一九・四一七六番
高輪 二六〇八・七八七四番

出張所及代理店 東京 大阪 名古屋 吳 小倉 滿洲
奉天 橫須賀 舞鶴 佐世保 朝鮮 台灣

本日 日本 工業 要 録

工場營業別索引

機械工業 諸機械

伊藤鐵工所	日滿工業會	大阪鐵工所	宇田鐵工所
五百石鐵工所	日光商會	大田鐵工所	宇都宮鐵工所
井上鐵工所	日進鐵工所	二大鐵工所	宇都宮宮鐵工所
井田鐵工所	日新鐵工所	二大鐵工所	宇都宮宮鐵工所
井伊鐵工所	日新鐵工所	二大鐵工所	宇都宮宮鐵工所
井川鐵工所	日新鐵工所	二大鐵工所	宇都宮宮鐵工所
井川鐵工所	日新鐵工所	二大鐵工所	宇都宮宮鐵工所
井川鐵工所	日新鐵工所	二大鐵工所	宇都宮宮鐵工所
井川鐵工所	日新鐵工所	二大鐵工所	宇都宮宮鐵工所
井川鐵工所	日新鐵工所	二大鐵工所	宇都宮宮鐵工所
井川鐵工所	日新鐵工所	二大鐵工所	宇都宮宮鐵工所
井川鐵工所	日新鐵工所	二大鐵工所	宇都宮宮鐵工所

工場要録 營業別索引 (諸機械)

"S.G.W." CUT HERRINGBONE GEARS AND SPEED REDUCERS

能率98%

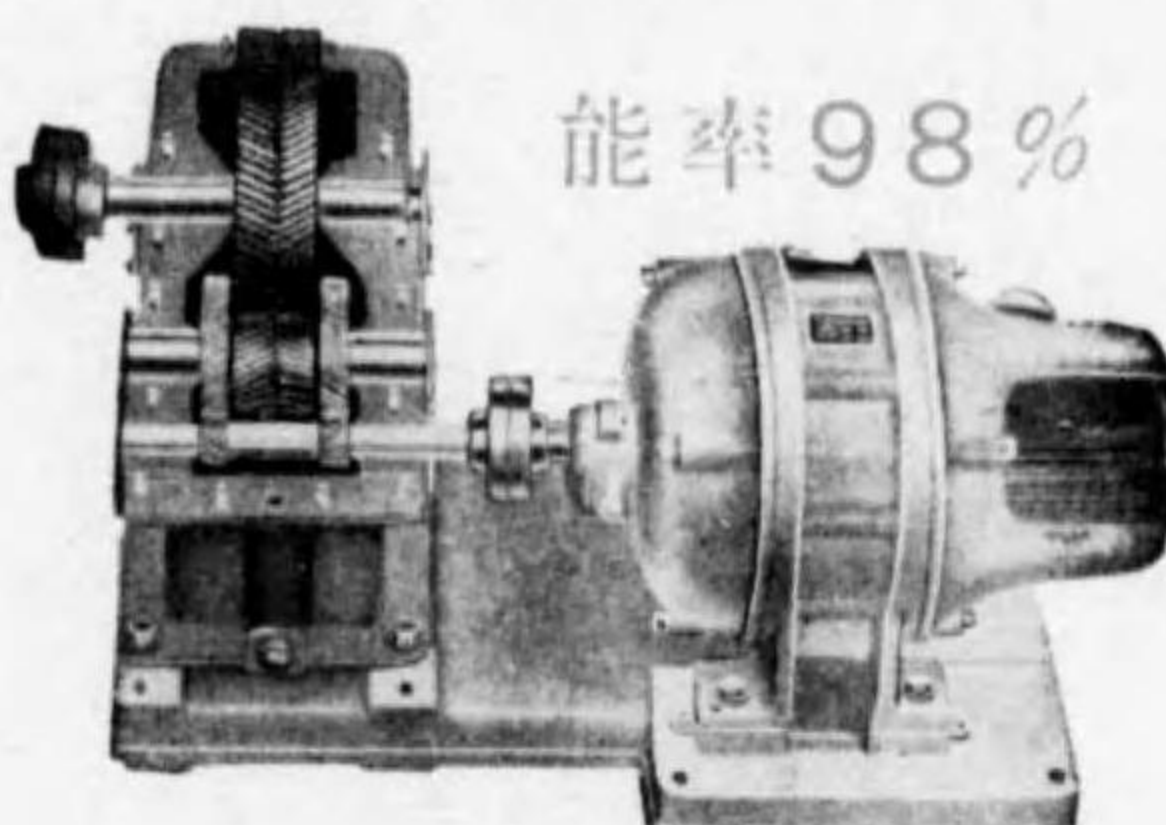

"S.G.W." Herring Bone Gear Speed Reducer. TYPE D.R. UNIT

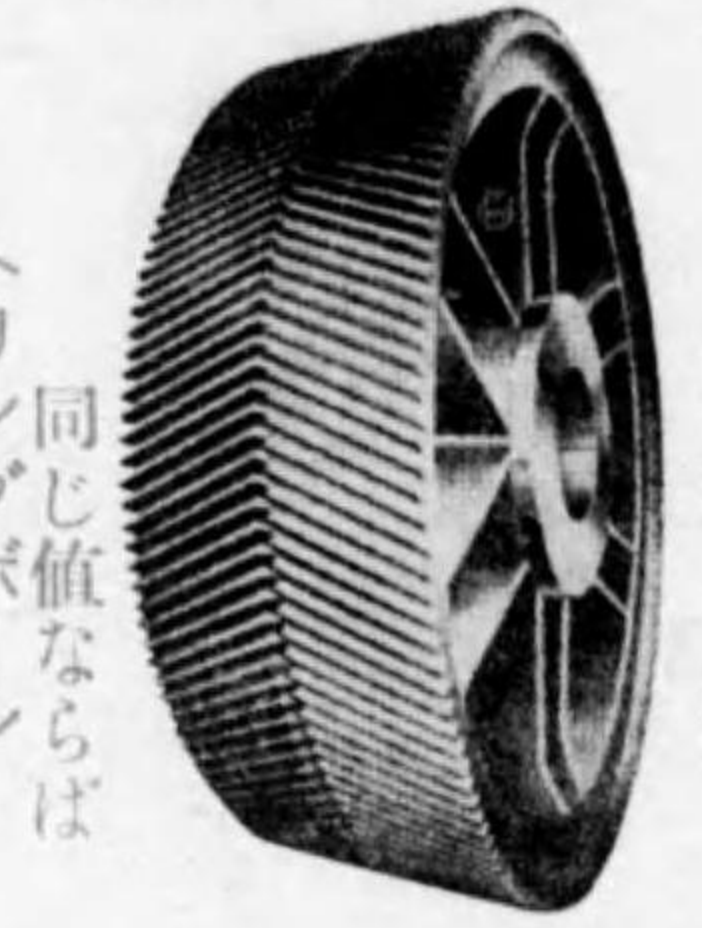

"S.G.W."-12. Teeth Templet.

營業科目

特許特殊齒輪專門製作
特許特殊齒輪減速裝置

特許"**S.G.W.**"
ヘリングボーンギア
特許特殊齒輪減速裝置
"**S.G.W.**"スパー、ギア
普通スパー、ギア
ベベル、ギア
サイグス
ヘリングボーンギア
スパイラル、ベベル、ギア
ウオーム及ウオームギア
ラック及ピニオン
其他各種齒輪

普通のもの
特殊齒輪

同じ値ならば
ヘリングボーン

富所ノ齒型
14 1/2-12Teeth Templet.

普通ノ齒型
御勤務所名印押捺の方に
限リ [型録進呈]

特殊齒輪製作所

大阪市此花區櫻島町三八
電話 土佐堀 3886 3887

日本工業要鑑

Table listing various industrial companies and their products, including categories like 'Original Machinery' (原動機) and 'Iron Works' (鐵工).

工場要録

營業別索引

(諸機械) (原動機)

日本工業要鑑

Table listing various industrial companies and their products, including categories like 'Railway Machinery' (鐵道用機械器具) and 'Automotive Parts' (自動車自轉車車輛及部分品).

鐵道用機械器具

自動車自轉車車輛及部分品

工場要録

營業別索引

(原動機) (鐵道用機械器具) (自動車自轉車車輛及部分品)

日本工業要覽

Table listing various industrial sectors such as Mining (鑛山用), Machinery (機械器具), Shipbuilding (船舶及造船), and Dyeing (染織用機). It includes numerous company names and their respective locations.

工場要録

營業別索引

(鑛山用機械器具)(船舶及造船用機械器具)(染織用機械器具)

日本工業要覽

Table listing various industrial sectors such as Shipbuilding (造船及船渠), Machinery (機械器具), and other manufacturing areas. It includes numerous company names and their respective locations.

工場要録

營業別索引

(自動車自轉車車輛類及部分品)(造船及船渠)

工場要録 營業別索引 (染織用機械器具)

Table listing various industrial companies and their products, including categories like 'Electricity and Gas' and 'Machinery'. Includes company names like 藤原製作所, 藤田製作所, and 小池鐵工所.

工場要録 營業別索引 (電氣及瓦斯用機械器具)

Table listing various industrial companies and their products, including categories like 'Electricity and Gas' and 'Machinery'. Includes company names like 第一無線電機合資會社, 泰東社, and 高橋工業所.

日本工業要鑑

工場要録

營業別索引

(農蠶用機械器具及土工具)(印刷製本用機械器具及活字)

八

Table listing various industrial companies and their products, categorized by machinery and tools. Includes entries like '五十嵐鐵工所', '井上鐵工所', '大正農具株式會社', etc.

日本工業要鑑

工場要録

營業別索引

(唧筒及消火用機器具)(計量器及科學的機械器具)

九

Table listing various industrial companies and their products, categorized by pumps, fire equipment, measuring instruments, and scientific machinery. Includes entries like '玉川製作所', '浪速機械株式會社', '計量器及科學的機械器具', etc.

日本工業要覽

Table of industrial companies and their products, categorized by '工場要録' (Factory Record), '營業別索引' (Index by Business Type), and '計量器及科學的機械器具' (Measuring Instruments and Scientific Mechanical Instruments). Includes sub-sections for '工作用機' (Work Machinery), '搬送機' (Conveying Machinery), '化學工業' (Chemical Industry), and '用機' (Machinery).

日本工業要覽

Table of industrial companies and their products, categorized by '工場要録' (Factory Record), '營業別索引' (Index by Business Type), and '計量器及科學的機械器具' (Measuring Instruments and Scientific Mechanical Instruments). Includes sub-sections for '工作用機' (Work Machinery), '搬送機' (Conveying Machinery), '化學工業' (Chemical Industry), and '用機' (Machinery).

工場要録

營業別索引

(飲食品製造用機械)(製材機械及木工機械)(雜機械)(機械部分品) 一一

日本工業要覽

Table of industrial facilities and companies, including entries for 梶原鐵工所, 關西水栓バルブ製造所, 吉田鐵工所, etc., with corresponding numbers and descriptions.

工場要録 營業別索引 (機械部分) 鑄鋼及鑄鐵

日本工業要覽

Table of industrial facilities and companies, including entries for 日本鑄造株式會社, 日本鑄鋼株式會社, 日本鑄鐵管合資會社, etc., with corresponding numbers and descriptions.

工場要録

營業別索引

(鑄鋼及鑄鐵)

本日工業要鑑

Table of industrial companies and their products, including categories like 鑄鋼及鑄鐵 (Cast Steel and Cast Iron), 金屬壓延加工 (Metal Rolling), 線釘製造 (Wire Nail Manufacturing), and 電線製造 (Wire Manufacturing).

工場要録 營業別索引 (鑄鋼及鑄鐵) (金屬壓延加工)

本日工業要鑑

Table of industrial companies and their products, including categories like 鑄鋼及鑄鐵 (Cast Steel and Cast Iron), 金屬壓延加工 (Metal Rolling), 線釘製造 (Wire Nail Manufacturing), and 電線製造 (Wire Manufacturing).

工場要録 營業別索引 (金屬壓延加工) (線釘製造) (電線製造)

日本工業要覽

Table of Japanese industries including sections for 工場要録 (Factory Record), 營業別索引 (Index by Business Type), 鍍金 (Gold Plating), 珐瑯鐵器 (Enamelware), 鋸及刃物 (Saws and Blades), 金網 (Wire Mesh), and 美術細工品 (Artistic Handicrafts).

日本工業要覽

Table of Japanese industries including sections for 工場要録 (Factory Record), 營業別索引 (Index by Business Type), 針 (Needles), 金庫 (Safes), 砲金眞鍮 (Copper Alloy), 鋸及刃物 (Saws and Blades), 金網 (Wire Mesh), and 美術細工品 (Artistic Handicrafts).

工場要録 營業別索引

(アルミニウム製品) (針) (金庫) (砲金眞鍮合金鑄物) (美術細工品) (洋燈金具)

工場要録 營業別索引

(電線製造) (鍍金) (珐瑯鐵器) (鋸及刃物) (鎖及ブロック)

工場要録

營業別索引

(洋燈金具) 鐵扉、建築金物、雷管及霰彈、其他金屬製品、製罐 一八

鐵扉

- 松原金屬工場... 三三三
三平金屬工業株式會社... 三三三
雪岡アルミ工業株式會社... 三三三
杉口大吉金屬工場... 三三三

建築金物

- 岩元工業株式會社... 三三三
石田鐵工廠... 三三三
日本金具株式會社... 三三三

雷管及霰彈

- 日本雷管製造株式會社... 三三三
中外雷管株式會社... 三三三
大阪火藥銃砲株式會社... 三三三

其他金屬製品

- 岩田田工場... 三三三
池田良吉工場... 三三三
津山洋食器店... 三三三

兵器航空機 軍需品

鐵骨橋渠煙突

一般鐵工及 火造

- 伊東軍需株式會社... 三三三
石川島飛行機株式會社... 三三三
日本化學株式會社... 三三三

工場要録

營業別索引

(兵器航空機軍需品) 鐵骨橋渠煙突、(煖房防水水道設備衛生器類) 一九

煖房防水水道 設備衛生器類

- 岩谷冷蔵株式會社... 三三三
原田鐵工所... 三三三
花菱鐵工所... 三三三
日本鑿泉株式會社... 三三三

日本工業要覽

工場要録

營業別索引

(一) 鐵工及火造 (電氣化學) (電球) (カーボン及絶縁材料) (電池) 一〇

Table listing various industrial companies and their products, including categories like 電球 (Light Bulbs), 絶縁材料 (Insulating Materials), and 電池 (Batteries). Includes company names like 秋山鐵工所, 安藤鐵工所, etc.

化學工業

電氣化學

Table listing chemical and electrochemical industries, including companies like 日本化學工業株式會社, 日本電氣工業株式會社, etc.

日本工業要覽

工場要録

營業別索引

(電池) (陶磁器及原料)

一一

Table listing various industrial companies and their products, including categories like 陶磁器及原料 (Ceramics and Raw Materials), 電池 (Batteries), and 絶縁材料 (Insulating Materials). Includes company names like 伊吹工業所, 磯村合名會社, etc.

日本工業要覽

工場要錄

營業別索引

(陶磁器及原料)硝子及硝子製品

硝子及硝子製品

Table listing various glass and glass product manufacturing companies and their locations, including entries like 日本硝子工業株式會社, 大分硝子工業株式會社, etc.

日本工業要覽

工場要錄

營業別索引

(硝子及硝子製品)(セメント)(石灰火山灰)(煉瓦及坩堝)

Table listing various cement, lime, and brick manufacturing companies and their locations, including entries like 日本天然セメント株式會社, 大分セメント株式會社, etc.

石灰火山灰

煉瓦及坩堝

日本工業要鑑

Table listing various industrial companies and their products, including categories like cement, bricks, and chemicals. Includes sub-sections for 'セメント瓦' (Cement Tiles) and '及人造石' (Artificial Stone).

工場要録

營業別索引

(煉瓦及坩堝(セメント瓦及人造石))

日本工業要鑑

Table listing various industrial companies and their products, including categories like cement, bricks, and chemicals. Includes sub-sections for 'セメント瓦' (Cement Tiles) and '及人造石' (Artificial Stone).

工場要録

營業別索引

(セメント瓦及人造石(賣藥))

工場要録

營業別索引

(實業)(工業藥品)

Table listing industrial companies and their products, including entries for 小松川酸素合資會社, 日華イソキ工業所, and others.

工場要録

營業別索引

(工業藥品)(酸素瓦斯)(塗料染料)

Table listing industrial companies and their products, including entries for 小松川酸素合資會社, 日華イソキ工業所, and others.

日本工業要覽

Table listing various industrial companies and their products, including categories like '染料' (Dyes) and '革製品' (Leather Goods). Includes company names like '帝園染料株式會社' and '西原ゴム工業所'.

工場要録

營業別索引

(染料) (ゴム)

日本工業要覽

Table listing various industrial companies and their products, including categories like '防水品' (Waterproofing) and '革製品' (Leather Goods). Includes company names like '三井物産株式會社' and '飯塚製革株式會社'.

工場要録

營業別索引

(ゴム) (防水品) (革製品)

日本工業要覽

Table of industrial companies and their products, including leather goods (靴), brushes (刷子), and fertilizers (肥料製造). Lists company names, addresses, and product types.

工場要録

營業別索引

(革製品) (刷子) (肥料製造)

三〇

日本工業要覽

Table of industrial companies and their products, including leather goods (靴), brushes (刷子), and fertilizers (肥料製造). Lists company names, addresses, and product types.

工場要録

營業別索引

(肥料製造) (セルロイド) (燐寸及火藥類)

三一

燐寸及火藥類

日本工業要覽

Table listing various industrial companies and their products, including paper and raw materials. Columns include company names, addresses, and product types.

工場要録

營業別索引

(構寸及火藥類(製紙及原料))

日本工業要覽

Table listing various industrial companies and their products, including paper and raw materials. Columns include company names, addresses, and product types.

工場要録

營業別索引

(製紙及原料(油脂及製蠟))

日本工業要覽

Table listing various industrial companies and their products, including categories like oil, chemicals, and textiles. Includes company names and addresses.

工場要録

營業別索引

日本工業要覽

Table listing various industrial companies and their products, including categories like oil, chemicals, and textiles. Includes company names and addresses.

工場要録

營業別索引

(石鹼及化粧品)(人造絹絲)(石綿及パッキング)(スレート及

本日工業要覽

Table of industrial companies and their products, including sections for 'Other Fuels' (其他燃料), 'Grinding Materials' (研磨材料), and 'Miscellaneous' (雜). Lists company names like 佐久間パブコ工業株式會社 and 川澄煉炭株式會社 with corresponding numbers.

工場要録

營業別索引

(スレート及アスファルト)(コークス其他燃料)(研磨材料)(雜)

本日工業要覽

Table of industrial companies and their products, including sections for 'Textiles' (絹綿紡績) and 'Textiles' (織物). Lists company names like 伊豫田紡績株式會社 and 岩中製織株式會社 with corresponding numbers.

工場要録

營業別索引

(絹綿紡績)(織物)

本日工業要覽

Table listing various textile and industrial companies such as 八興社, 春江織物株式會社, 高田織物株式會社, etc., with their respective addresses and phone numbers.

工場要錄 營業別索引 (織物)

本日工業要覽

Table listing various textile and industrial companies such as 岡山製織株式會社, 岡崎織物株式會社, 奥田織物株式會社, etc., with their respective addresses and phone numbers.

工場要錄 營業別索引 (織物)

日本工業要覽

Table listing textile companies and their products, including entries like 根上織物株式會社, 奈良織物株式會社, 浪速紡織株式會社, etc.

工場要錄 營業別索引 (織物)

日本工業要覽

Table listing textile companies and their products, including entries like 福元織物株式會社, 藤井織物株式會社, 藤井正治株式會社, etc.

工場要錄 營業別索引 (織物)

本日工業要覽

Table listing industrial companies and their products, including categories like 製絲 (Silk) and 製布 (Textiles). Includes company names like 下城本店, 霜野織物工場, and 信榮タオル工場.

工場要録 營業別索引 (織物) (製絲)

本日工業要覽

Table listing industrial companies and their products, including categories like 製絲 (Silk) and 製布 (Textiles). Includes company names like 林製糸場, 濱製糸場, and 濱製糸場.

工場要録 營業別索引 (製絲)

本日工業要覽

Table of industrial companies and their products, including entries like 金田製糸株式會社, 金丸製糸株式會社, and 金保製糸株式會社.

工場要錄 營業別索引 (製絲)

本日工業要覽

Table of industrial companies and their products, including entries like 村井製糸株式會社, 宇都宮製糸株式會社, and 宇野製糸株式會社.

工場要錄 營業別索引 (製絲)

日本工業要覽

Table of industrial companies and their products, including categories like 製糖 (Sugarcane), 製粉 (Flour), and 製油 (Oil). Lists company names and their respective products.

工場要録 營業別索引 (製糖)

日本工業要覽

Table of industrial companies and their products, including categories like 製糖 (Sugarcane), 製粉 (Flour), and 製油 (Oil). Lists company names and their respective products.

工場要録 營業別索引 (製糖)

日本工業要覽

工場要錄

營業別索引

(製綿)(毛絲及毛織物)

Table listing various textile manufacturing companies and their locations, including entries like 河村製綿所, 角吉製綿所, 神吉製綿所, etc.

日本工業要覽

工場要錄

營業別索引

(毛絲及毛織物)(織維及麻布絲)(帆布)(莫大小同製品)

Table listing various textile manufacturing companies and their locations, including entries like 武藤毛織物株式會社, 村毛織物株式會社, 白谷毛織物株式會社, etc.

本日主要工業

Table listing various industrial companies and their products, including categories like '染色整理及加工' (Dyeing and finishing) and '製紐' (Knitting). Includes company names like 永井メリヤス製造所 and 長屋メリヤス工場.

工場要録

營業別索引

(莫大小同製品) (染色整理及加工)

本日主要工業

Table listing various industrial companies and their products, including categories like '帽子及足袋' (Hats and tabi) and '製紐' (Knitting). Includes company names like 山口染織工場 and 安井染織工場.

工場要録

營業別索引

(染色整理及加工) (帽子及足袋) (製紐) (染織)

日本工業要覽

Table listing various industrial companies and their details, including sections for 工場要録, 營業別索引, 金屬採掘, 金屬精煉業, 石油, 硫黃, and 黑鉛及其他.

日本工業要覽

Table listing various industrial companies and their details, including sections for 工場要録, 營業別索引, 石炭採掘, 石油, 硫黃, and 黑鉛及其他.

工場要録

營業別索引

(金屬採掘)(石炭採掘)(石油)(黑鉛及其他非金屬)(硫黃)

工場要録

營業別索引

(染織業)(金屬採掘)

日本工業要覽

工場要録

營業別索引

(土石採掘) (製煉及製鐵) (電燈電力)

五四

Table listing various industrial companies and their details under the '土石採掘' (Quarrying) and '製煉及製鐵' (Smelting and Ironmaking) categories. Includes company names like 岡山興製株式會社, 大同製鐵株式會社, etc.

日本工業要覽

工場要録

營業別索引

(電燈電力)

五五

Table listing various industrial companies and their details under the '電燈電力' (Electricity) category. Includes company names like 都留電燈株式會社, 東邦電力株式會社, etc.

日本工業要鑑

工場要錄

營業別索引

(電燈電力)(瓦斯及水道)(鐵道)

Table listing various industrial companies and their details, including names like 天龍電氣株式會社, 安達電氣株式會社, and 三井物產株式會社, with corresponding numbers and categories.

日本工業要鑑

工場要錄

營業別索引

(鐵道)

Table listing various industrial companies and their details, including names like 宇島鐵道株式會社, 上田鐵道株式會社, and 羽田鐵道株式會社, with corresponding numbers and categories.

日本工業要覽

Table listing various industrial companies and their products, including categories like 製糖 (Sugarcane), 製粉 (Flour), and 酒類 (Alcohol). Includes company names like 三山電氣鐵道株式會社 and 三信鐵道株式會社.

工場要錄

營業別索引

(製粉)(酒類)

日本工業要覽

Table listing various industrial companies and their products, including categories like 製糖 (Sugarcane), 製粉 (Flour), and 酒類 (Alcohol). Includes company names like 三山電氣鐵道株式會社 and 三信鐵道株式會社.

工場要錄

營業別索引

(鐵道)製糖(製粉)

日本工業要覽

Table listing various industrial companies and their products, including breweries and distilleries. Includes entries like 中央醸造株式會社, 鹿島酒造株式會社, etc.

工場要錄 營業別索引 (酒類)

日本工業要覽

Table listing various industrial companies and their products, including breweries and distilleries. Includes entries like 五町田酒造株式會社, 佐伯酒造株式會社, etc.

工場要錄 營業別索引 (酒類)

日本工業要覽

Table listing various industrial companies and their products, including categories like 工場要録 (Factory Record), 營業別索引 (Index by Business Type), and 醬油 (Soy Sauce). It includes numerous company names such as 大塚商事株式會社, 大味醸造株式會社, and 丸九力味噌製造所.

日本工業要覽

Table listing various industrial companies and their products, including categories like 工場要録 (Factory Record), 營業別索引 (Index by Business Type), and 製氷 (Ice Making). It includes numerous company names such as 中興製糖株式會社, 南越製糖株式會社, and 丸九力味噌製造所.

工場要録

營業別索引

(ソース、酢) (清涼飲料水) (製氷)

日本工業要覽

Table listing various industrial companies and their products, including entries for 牛田製氷株式會社, 新瀉製氷株式會社, 日本ドライアイス株式會社, etc.

工場要錄 營業別索引 (製氷) (煉乳)

日本工業要覽

Table listing various industrial companies and their products, including entries for 宮武製糖工場, 志太煉乳株式會社, 森永煉乳株式會社, etc.

工場要錄 營業別索引 (煉乳) (菓子) (麵類)

日本工業要覽

工場要錄

營業別索引

(寒天)(罐詰)(食料品)(茶)

六六

Table listing various industries and companies under the heading '寒天' (Ice cream). Includes entries like 井上寒天製造場, 日本寒天株式會社, 和洋製菓株式會社, etc.

日本工業要覽

工場要錄

營業別索引

(茶)(鹽)(煙草)(紡績木管軸木)(製材及木製品)

六七

Table listing various industries and companies under the heading '茶' (Tea). Includes entries like 伊藤製茶再製所, 市村製茶所, 石川四方製茶所, etc.

Table listing various industrial companies and their products, including categories like '製材及木製品' (Wood and Wood Products) and '製網及製綑' (Net and Rope Making). Includes company names like 新田合板株式會社, 西播木株式會社, etc.

工場要錄

營業別索引 (製材及木製品)

Table listing various industrial companies and their products, including categories like '製材及木製品' (Wood and Wood Products) and '製網及製綑' (Net and Rope Making). Includes company names like 丸共製材所, 丸九製材所, etc.

工場要錄

營業別索引

(製材及木製品) (製網及製綑)

日本工業要覽

Table listing various industrial companies and their details, including printing and manufacturing firms.

工場要録

營業別索引

(製網及製本) (印刷及製本)

日本工業要覽

Table listing various industrial companies and their details, including printing and manufacturing firms.

工場要録

營業別索引

(印刷及製本) (コンクリート建築)

日本工業要覽

Table listing various industrial companies and their products, including categories like '文具事務用品' (Stationery/Office Supplies), '品謄寫版' (Printing Plates), '紙製品' (Paper Products), and '加工紙及紙製品' (Processed Paper and Paper Products). Includes company names like 東京フエロコンクリート工業所 and 日本万年筆製造所.

工場要録

營業別索引

(コンクリート)建築(文房事務用品謄寫版)(加工紙及紙製品)
(經木及眞田)

七二

日本工業要覽

Table listing various industrial companies and their products, including categories like '貝鈕' (Buttons), '樂器及運動用品玩具' (Musical Instruments and Sports/Toys), and '雜の部' (Miscellaneous). Includes company names like 板谷合資會社 and 日本管樂器製造所.

工場要録

營業別索引

(貝鈕)(樂器及運動用品玩具)(雜の部)

七三



日本染料
製造株式會社

大阪市此花區春日出町

中
狹
七

逸見式竹製計算尺

"SUN" 

工業日本の

誇り

四十餘年に亘る

世界的信用

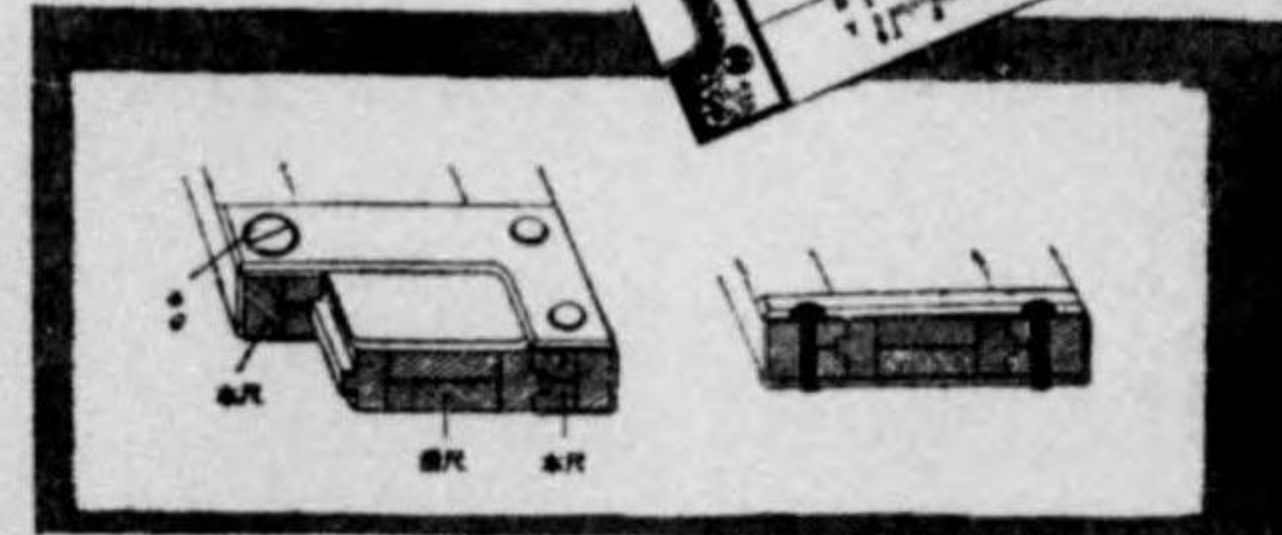
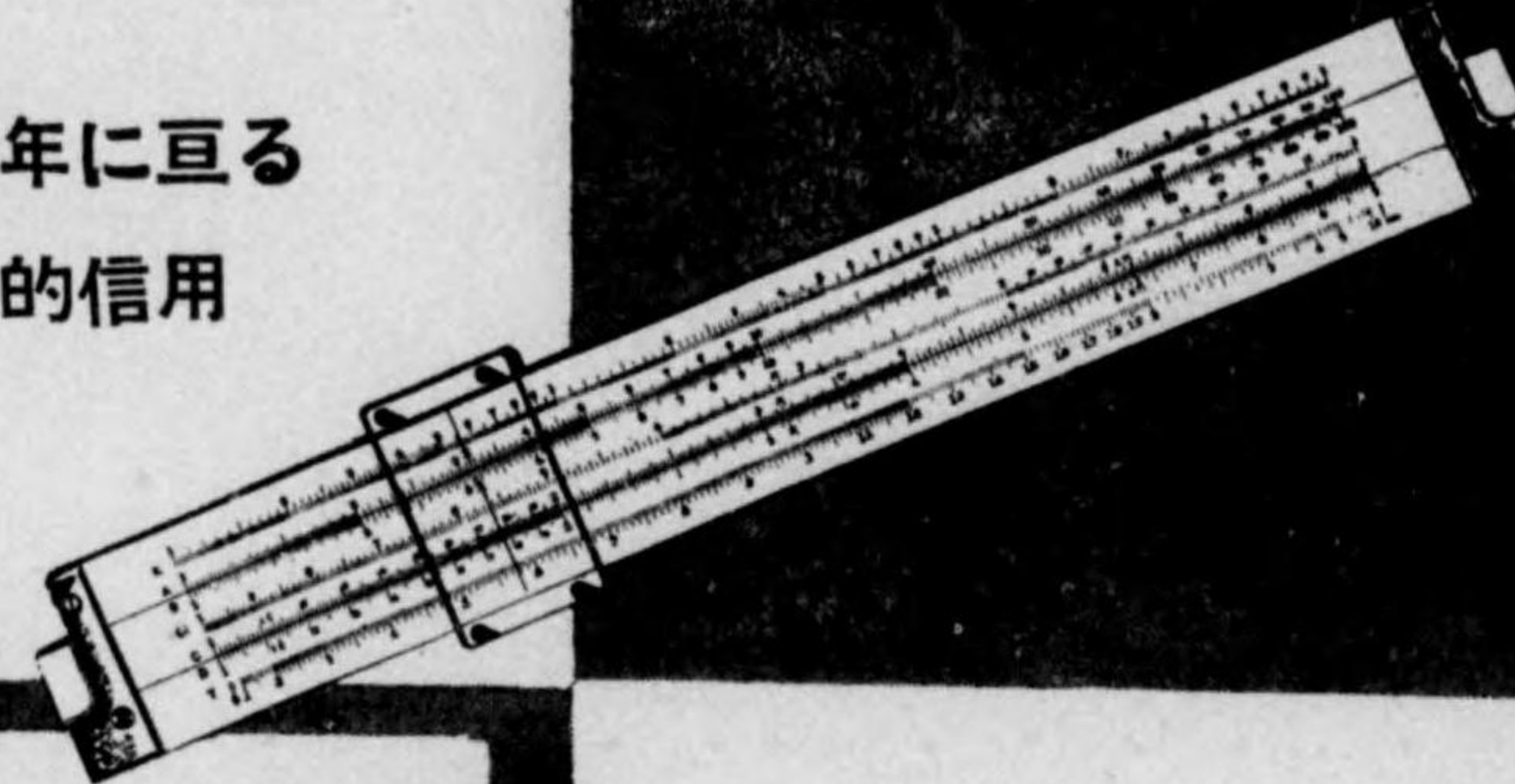

計算尺の生命 計算尺は其の目盛の操作によつて諸種の複雑な計算を行ふもので其の目盛の精度度を永久に且つ絶對的に保持することが計算尺の生命であります。多年の経験に基く優秀なる技術と精巧なる特殊の機械設備がなければ決して得られないことでもあります。

逸見式計算尺の優秀なること

構造上の特徴 一個の計算尺が精選せる材料に特殊の化學操作を施し十數回の工程によつて正確なる厚さを保持する八本(乃至十本)の竹片より出来ておりますから絶對に伸縮なく且つ蟲害の憂絶無であります。

目盛の精確 弊所發明の自働目盛機械を使用しますから目盛上の誤差は絶對にありません。

製品の種類 マンハイム普通型 } 四十餘種 **製品の用途** 初心者用, 一般用, 機械技術者用, 電氣技術者用, 建築土木技術者用, 商業諸計算用, 其他凡ゆる方面の方々
ユニバーサル兩面型 }
ポケット用薄手型 }
同小型 }

製造元 株式会社 **逸見製作所** 東京市澁谷區猿樂町九番地
電話青山二八四四・三八四四番
振替口座東京三三八一五番
販賣店 全国各地の著名なる文房具店度量衡器販賣店

HEMMI'S BAMBOO SLIDE RULE

工場要録

イロハ索引略字詳解

- (機).....機械工業
- (化).....化學工業
- (染).....染織工業
- (鑛).....鑛山及精鍊業
- (電).....電燈電力事業
- (瓦・水).....瓦斯及水道事業
- (鐵).....鐵道業
- (飲).....飲食工業
- (雜).....雜工業

(機)	(化)	(染)	(鑛)	(電)	(瓦・水)	(鐵)	(飲)	(雜)
.....
機械工業	化學工業	染織工業	鑛山及精鍊業	電燈電力事業	瓦斯及水道事業	鐵道業	食品工業	雜工業

工場要録

イロハ索引略字詳解

逸見式竹製計算尺



工業日本の

誇り

四十餘年に亘る

世界的信用

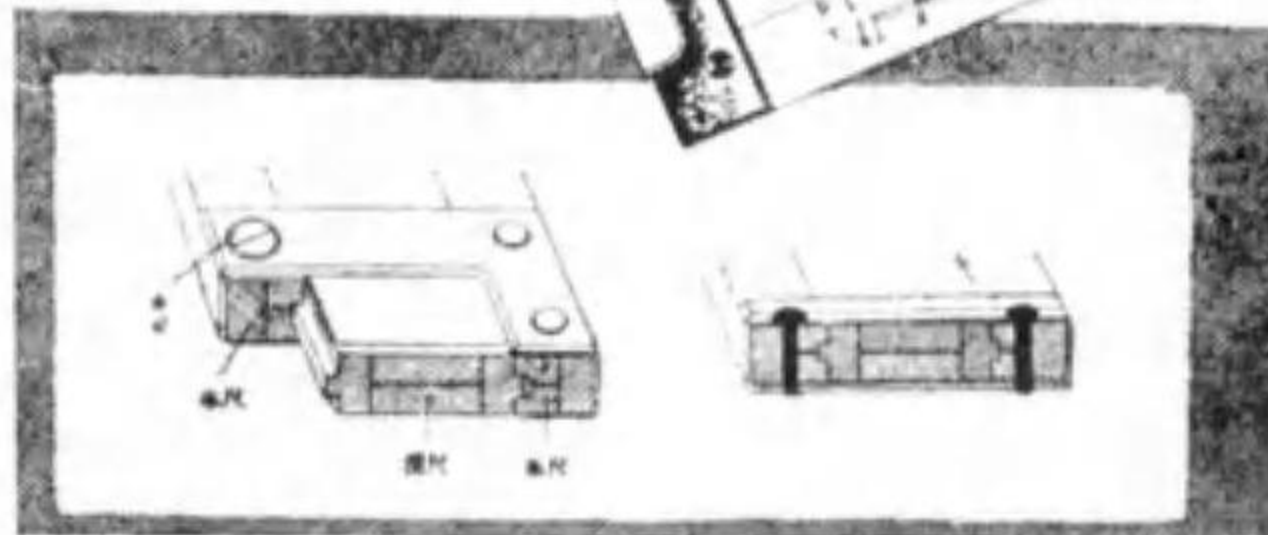
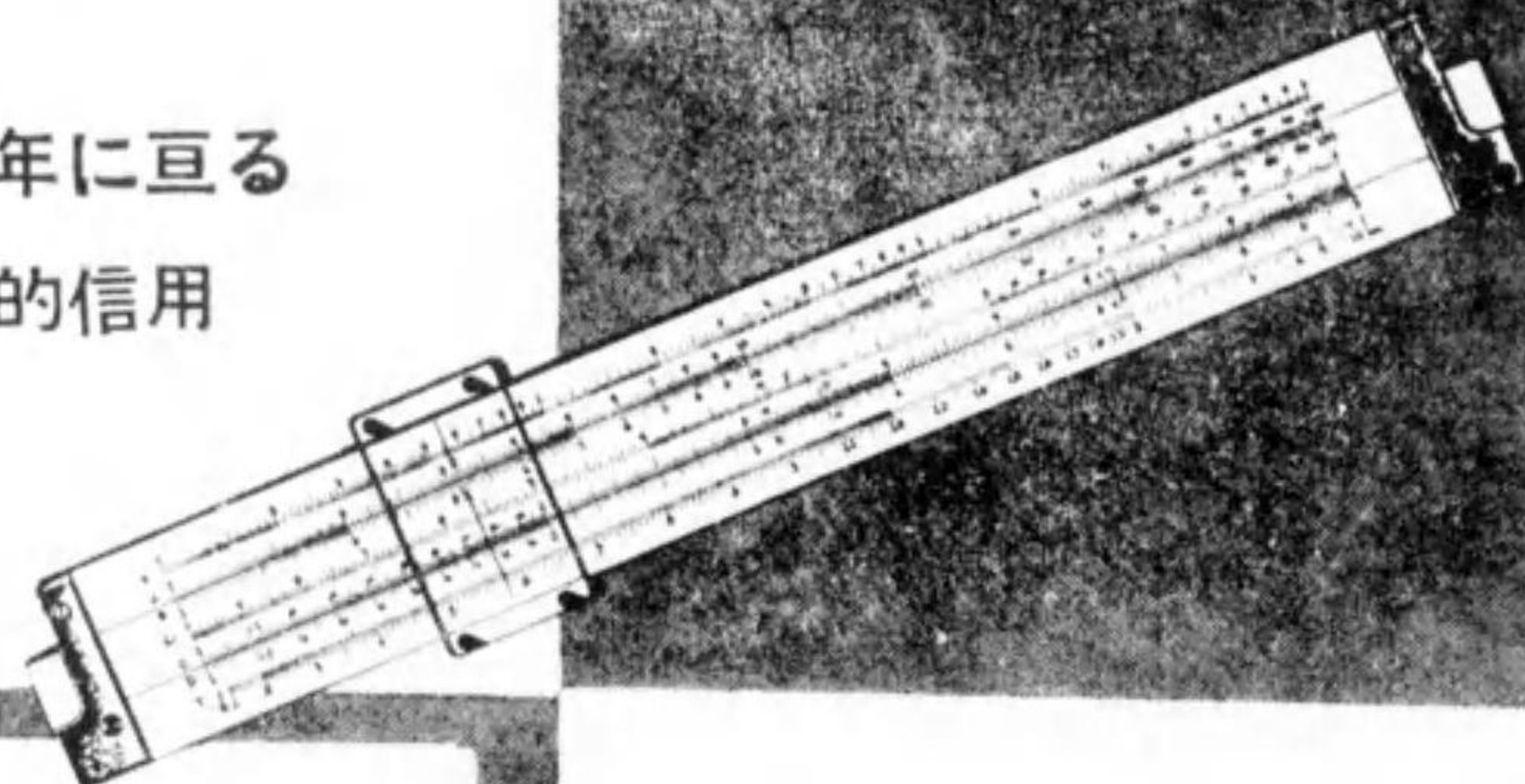

計算尺の生命 計算尺は其の目盛の操作によつて諸種の複雑な計算を行ふもので其の目盛の精確度を永久に且つ絶對的に保持することが計算尺の生命であります。多年の経験に基く優秀なる技術と精巧なる特殊の機械設備がなければ決して得られないことでもあります。

逸見式計算尺の優秀なること

構造上の特徴 一個の計算尺が精選せる材料に特殊の化學操作を施し十數回の工程によつて正確なる厚さを保持する八本（乃至十本）の竹片より出来ておりますから絶對に伸縮なく且つ蟲害の憂絶無であります。

目盛の精確 弊所發明の自動目盛機械を使用しますから目盛上の誤差は絶對にありません。

製品の種類 マンハイム普通型 } 四十餘種
ユニバーサル兩面型 }
ポケット用薄手型 }
同小型 }

製品の用途 初心者用、一般用、機械技術者用、電氣技術者用、建築土木技術者用、商業諸計算用、其他凡ゆる方面の方々

製造元 株式会社 **逸見製作所** 東京市澁谷區猿樂町九番地
電話青山二八四四・三八四四番
振替口座東京三三八一五番
販賣店 全国各地の著名なる文具店度量衡器販賣店

HEMMI'S BAMBOO SLIDE RULE

日本工業要鑑

工場要録

イロハ別索引

イキ之部

Table listing industrial companies and their locations, organized by the 'イキ' (Iki) section. Includes entries like 井上製糖工場, 井上織物工場, etc.

工場要録

イロハ別索引

イキ之部

日本工業要覽

Table listing industrial companies and their locations. Includes entries like 伊藤鐵工所, 伊藤鑄造所, 伊藤硝子工場, etc., with locations such as 大阪, 東京, 京都.

工場要録

日本工業要覽

Table listing industrial companies and their locations. Includes entries like 飯田式織機株式會社, 飯塚礦業株式會社, 飯塚硝子工場, etc., with locations such as 靜岡, 東京, 大阪.

工場要録

イロハ別索引

イ牛之部

本日工業要録

Table of industrial records for the day, listing various companies and their locations. Includes entries like 岩倉綿布合資會社, 岩谷冷藏株式會社, etc.

工場要録

イロハ別索引

イ牛之部

本日工業要録

Table of industrial records for the day, listing various companies and their locations. Includes entries like 今井毛織合資會社, 今井機械製作所, etc.

工場要録

イロハ別索引

イ牛之部

日工業要鑑

Table listing various industrial companies and their locations, including entries like 石田商店, 石田製糖, and 石田印刷.

Table listing various industrial companies and their locations, including entries like 八王子飲料, 八王子製糖, and 八王子印刷.

工場要録 イロハ別索引 イキロハ八之部

六

日工業要鑑

Table listing various industrial companies and their locations, including entries like 石川商店, 石川製糖, and 石川印刷.

Table listing various industrial companies and their locations, including entries like 八王子飲料, 八王子製糖, and 八王子印刷.

工場要録 イロハ別索引 八之部

七

日本工業要覽

Table listing various industrial companies and their locations, including entries like 林工業株式會社, 長谷川英大小工場, and others.

工場要錄

日本工業要覽

Table listing various industrial companies and their locations, including entries like 長谷川英大小工場, 長谷川伸銅所, and others.

工場要錄

Table listing various industrial companies such as 日本坩堝合資會社, 日本坩堝株式會社, 日本坩堝株式會社, etc., with their respective locations and page numbers.

Table listing various industrial companies such as 日本坩堝合資會社, 日本坩堝株式會社, 日本坩堝株式會社, etc., with their respective locations and page numbers.

日本工業要覽

日本醋酸製造株式會社... 日本製糖株式會社... 日本製粉株式會社... 日本製鋼株式會社... 日本製鐵株式會社... 日本製鋼所株式會社... 日本製鐵所株式會社... 日本製鋼所株式會社... 日本製鐵所株式會社...

工場要錄 イロハ別索引 二之部

日本工業要覽

日本製材株式會社... 日本製糖株式會社... 日本製粉株式會社... 日本製鋼株式會社... 日本製鐵株式會社... 日本製鋼所株式會社... 日本製鐵所株式會社... 日本製鋼所株式會社... 日本製鐵所株式會社...

工場要錄 イロハ別索引 二之部

日本工業要覽

Table of industrial companies and their locations, including entries like 日章護謨株式會社, 日章製菓株式會社, 日清紡績株式會社, etc.

工場要錄 イロハ別索引 二之部

日本工業要覽

Table of industrial companies and their locations, including entries like 西野製糸場, 西野製紙所, 西口織布工場, etc.

工場要錄

イロハ別索引

二、ホ之部

本日工業要鑑

Table of industrial companies and their locations, including entries like 北海農産工業株式会社, 北海造船株式会社, and 星野製糖株式会社.

工場要録 イロハ別索引 ホ、へ之部

本日工業要鑑

Table of industrial companies and their locations, including entries like 別府ステイント硝子製, 別府ランプ工場, and 豊橋電機株式会社.

工場要録 イロハ別索引 へ、ト之部

日本工業要覽

Table of Japanese industrial companies, including names like 豊橋製陶所, 豊別ベニヤ工場, and 豊岡製鋼株式会社, with their respective locations and registration numbers.

工場要録

イロハ別索引

ト之部

日本工業要覽

Table of Japanese industrial companies, including names like 東洋堂水彩繪具製造, 東洋鋼鐵工業株式會社, and 東洋硝子工業株式會社, with their respective locations and registration numbers.

工場要録

イロハ別索引

ト之部

日本工業要鑑

Table of industrial companies and their locations, including entries like 株式會社, 東京(化), 岐阜(機), etc.

工場要録

日本工業要鑑

Table of industrial companies and their locations, including entries like 株式會社, 東京(化), 岐阜(機), etc.

工場要録

日本工業要覽

Table listing various industrial companies and their locations, including entries like 千代田自動車株式會社, 千代田印刷株式會社, and 千代田製糖株式會社.

工場要錄 イロハ別索引 子之部

日本工業要覽

Table listing various industrial companies and their locations, including entries like 東白川村管電氣部, 東備鐵道株式會社, and 東美鐵道株式會社.

工場要錄 イロハ別索引 子之部

本日工業要鑑

Table of industrial companies and their locations, including entries like 中外醫藥株式會社, 中外印刷株式會社, 中外時計株式會社, etc.

工場要録 イロハ別索引 子、リ、又之部

本日工業要鑑

Table of industrial companies and their locations, including entries like 額原織布工場, 布井精米所, 布川工場, etc.

工場要録 イロハ別索引 又、ル、オ、ヲ之部

工場要録

Table of industrial plants and companies, including entries like 小澤鐵工所, 尾張製粉株式會社, 尾張製糖株式會社, etc., with columns for company name, location, and details.

工場要録

イロハ別索引

オ、ヲ之部

Table of industrial plants and companies, including entries like 大田皮革株式會社, 大谷鐵工株式會社, 大谷鐵力製鐵株式會社, etc., with columns for company name, location, and details.

日本工業要覽

Table of industrial companies in Osaka, including entries like 大阪電機株式會社, 大阪製糖株式會社, and 大阪製鐵株式會社, with columns for company name, location, and other details.

工場要錄 イロハ別索引 オ、ヲ之部

日本工業要覽

Table of industrial companies in Osaka, including entries like 大木川製作所, 大北工業株式會社, and 大嶺無煙炭株式會社, with columns for company name, location, and other details.

工場要錄 イロハ別索引 オ、ヲ之部

日本工業要覽

Table of industrial companies and their locations, including entries like 岡田ゴム工業所, 岡田製紙工場, and 岡田電機製作所.

工場要録

イロハ別索引

オ、チ、ワ之部

日本工業要覽

Table of industrial companies and their locations, including entries like 和陽製糸株式會社, 和商會, and 和織布工場.

工場要録

イロハ別索引

ワ、カ之部

日本工業要覽

Table of industrial companies and their locations, including entries like 加藤三郎千種製綿所愛知(染) and 加賀製鋼株式會社.

工場要錄

イロハ別索引

力之部

日本工業要覽

Table of industrial companies and their locations, including entries like 海南製粉株式會社 and 海山製糖株式會社.

工場要錄

イロハ別索引

力之部

日本工業要覽

工場要錄

Table listing industrial companies and their locations. Columns include company names (e.g., 川島製油所, 川本製糖製煉所), locations (e.g., 大阪(化), 東京(化)), and other identifiers (e.g., 片倉製米場, 葛谷商店).

日本工業要覽

工場要錄

Table listing industrial companies and their locations. Columns include company names (e.g., 金澤印刷機械製作所, 金澤油造株式會社), locations (e.g., 東京(機), 大阪(機)), and other identifiers (e.g., 笠野長三郎工場, 笠野廣次工場).

日本工業要鑑

Table of industrial companies and their locations, including entries like 上村機業株式会社, 上村酒造株式会社, 上ノ山織物株式会社, etc.

工場要録 イロハ別索引 カ、ヨ之部

日本工業要鑑

Table of industrial companies and their locations, including entries like 米田製印刷所, 米谷織物工場, 米谷紙管製造所, etc.

工場要録 イロハ別索引 ヨ之部

日本工業要鑑

Table listing industrial companies and their locations, including entries like 吉村合名會社, 吉村織物工場, 吉野毛糸紡績所, etc.

工場要録 イロハ別索引 夕之部

日本工業要鑑

Table listing industrial companies and their locations, including entries like 田中輸出電球製作所, 田中自轉車泥除工場, 田中商會合資會社, etc.

工場要録 イロハ別索引 夕之部

日本工業要覽

Table of Japanese industrial companies, including entries like 大日本製糖株式會社, 大日本製粉株式會社, 大日本製麵株式會社, etc., with their respective locations and codes.

工場要錄

日本工業要覽

Table of Japanese industrial companies, including entries like 大正製糖株式會社, 大正製粉株式會社, 大正製麵株式會社, etc., with their respective locations and codes.

工場要錄

イロハ別索引

夕之部

本日工業要覽

Table of industrial companies and their details, including names like 臺灣硝子工業株式會社, 臺灣拓殖製茶株式會社, and 臺灣製糖株式會社, with columns for company name, location, and other identifiers.

工場要覽 イロハ別索引 夕之部

本日工業要覽

Table of industrial companies and their details, including names like 高橋硝子工業株式會社, 高橋製糖株式會社, and 高橋製紙株式會社, with columns for company name, location, and other identifiers.

工場要覽 イロハ別索引 夕之部

日本工業要覽

Table of industrial companies and their locations, including entries like 辰己製糖會社, 辰馬製糖會社, 龍池製糖會社, etc.

工場要録 イロハ別索引 夕之部

日本工業要覽

Table of industrial companies and their locations, including entries like レノウンメリヤス工業株式會社, レイオン曹達株式會社, 冷蔵製豆腐株式會社, etc.

工場要録 イロハ別索引 レ、リ、ツ之部

工場要録

イロハ別索引

ネ、ナ之部

Table listing industrial companies under 'ネ、ナ之部' (Ne, Na section). Includes entries like 根室木材合資會社, 根室船材株式會社, 根室製糖株式會社, etc., with their respective locations and numbers.

工場要録

イロハ別索引

ナ之部

Table listing industrial companies under 'ナ之部' (Na section). Includes entries like 名古屋製糖株式會社, 名古屋製粉株式會社, 名古屋製材株式會社, etc., with their respective locations and numbers.

日本工業要覽

Table listing industrial companies and their locations, including entries like 中川セルロイド工業所, 中川製絲場, 中川印刷所, etc.

工場要録 イロハ別索引 十之部

日本工業要覽

Table listing industrial companies and their locations, including entries like 中島勉作商店, 中島勉作工場, 中島勉作印刷所, etc.

工場要録 イロハ別索引 十之部