

工業要錄

機械工業

(金屬製品之部)

田 大 高 玉 津 津 社 鳴

二四六

田中吾金屬製作所

大阪市南區木津助町三 電話南二〇二〇
洋燈 洋燈口金 鳩目 電機器具 雜貨
創業大正五年十一月 資本五〇〇〇圓 工場主
田中吾一郎 社員二 職工四五
原動機 電動機 一馬力一臺
機械及設備 ボックス ベレンス エキセン
總坪一〇坪 建坪三〇坪

大日本銃砲株式會社

東京市神田區仲藏樂町
創業大正九年五月 資本一〇〇〇〇〇圓 拂込三
五〇〇〇圓 代表取締役早乙女勇五郎 取締役
岡田安賢 佐藤二郎 關野菊次 監査役荒井
鈴太郎

大正金屬品製造所

大阪市北區本庄中野町
創業大正五年二月 職工六七
原動機 電動機 一馬力一臺

高田金屬製作所

大阪府西成郡玉出町四三九
創業大正九年三月 代表社員高田保太郎 職
工二四
原動機 電動機 三馬力一臺

高野製作所

東京市深川區猿江裏町一八二
創業大正十一年二月 資本一〇〇〇圓 無限責
任社員高野辰蔵 春原茂男

高木春吉商店製作部

東京市本所區横川町五一 電話墨田五五七
電氣建設用鋼金物製作

永江鐵工所

大阪府西區九條南通二 電話墨田一六八八
電柱用亞鉛鍍金物類專門製造業
創業明治二十七年大正九年四月現組織二變
更 資本三〇〇〇圓(拂込済) 代表社員永江民
造 社員五 職工四〇
原動機 電動機 一〇馬力一臺
機械及設備 摺込機其他一六臺
建坪六〇坪 亞鉛工場三〇坪
▲亞鉛鍍工場 大阪府西區市岡町四二

並木製作所

東京市日本橋區西河原四 電話墨田本局四三三
金ハン万年筆ペン軸インキ及エゴナイトノ製造
加工販賣
創業大正七年一月 資本三〇〇〇〇圓 取締役
和田正雄 並木真輔 清水雄次郎 監査役和
田順雄 職工三〇
▲工場 東京府北豊島郡巢鴨町一六九三 電話
小石川九六一

上田鑄物工場

大阪府三島郡福井村
創業明治四年三月 工場主上田鑄助 職工一一
機器 鑄物品
▲上田金屬製作所
京都府宇治郡山科村四宮 振替一三五五七
鋼 眞鍮 器物ブライ盤 鐵器類
創業明治三十九年 所主上田由太郎

野村避雷針製作所

大阪府東區平野町八ノ三三五 電話南六二三八
避雷針專門製作

梅岡正吉商店

大阪市東區上野町一〇 電話南一〇五〇
眞鍮 鑄物 輸出建築金物 鑄物 螺絲 錠前
類各種 室内船舶金物 ニツケル錠金
創業明治三十七年十一月 所主上野野吉 職
工二〇
原動機 五馬力一臺
機械及設備 ボックス五臺 ホール盤二臺 エ
キセン二臺 レイス二臺 挽切盤二臺 パイ
ス二二臺 建物三棟 四六坪

植田金具製造所

大阪府中河內郡大正村
創業大正六年十月 工場主植田藤三郎 職工
二四
原動機 電動機 五馬力一臺

梅本バケツ製造所

大阪市南區難波小田町一〇一 電話櫻川四
六八二 振替大阪五四七
バケツ製造
創業大正九年十一月 資本三〇〇〇圓 代表社
員梅本宗十郎 職工一〇
原動機 電動機 半馬力

平均生産額五〇〇〇圓

創業明治三十八年十月 工場主高木春吉 社
員二 職工五〇
原動機 電動機 二〇馬力一臺
機械及設備 ホール盤二台 ハッゲンケマシシ三臺
ポンチング、エド、シャイランケ、マシシ三
臺 ベルトハンマー一臺 ホールト カツタ
一五臺 ナットターバー一臺 ナットメイ
キングマシン一臺 旋盤 十二呎八呎六呎六
呎、ホール盤三臺、ミリングマシン二臺
シャイピングマシン一臺 亞鉛鍍金用鍋大小
二臺 火造火床八臺
▲本店 東京市芝區東區房町六 電話新橋五五七
一五二一 一六九一 ▲製陶所 福島縣大沼郡
本郷瀬戸町

高木鐵工所

東京市小石川區中富坂町六 電話小石川二
六二
軍用器具金具並ニ金屬加工
創業明治三十三年九月 工場主高木福三郎
工場長宇田川清之助 職工二八
原動機 電動機 三馬力一臺
機械及設備 旋盤四臺 穿孔機三臺 ミリ
ンゲ三臺 坪數一二〇坪 建坪七〇〇五坪

玉井ネームプレート製作所

大阪府西區北堀江通五ノ一九 電話新町一三
五 振替大阪九二三五
ネームプレート製法(電氣機械工機械其他一般
諸機械並ニ發明特許品用鋼眞鍮製マーカー)絶對
不變色アルミニウム製ネームプレート 鑄物
七々子地マーカー 美術鋼眞鍮鑄物看板 團體記
章其他一般美術眞鍮製品一切 チャンプレート
ステンレスアルプレート等製法
創業明治四十年三月 工場主玉井義人
▲同業品部 工業藥品 和漢洋藥品 染香塗

上野製作所

大阪府東區上野町一〇 電話南一〇五〇
眞鍮 鑄物 輸出建築金物 鑄物 螺絲 錠前
類各種 室内船舶金物 ニツケル錠金
創業明治三十七年十一月 所主上野野吉 職
工二〇
原動機 五馬力一臺
機械及設備 ボックス五臺 ホール盤二臺 エ
キセン二臺 レイス二臺 挽切盤二臺 パイ
ス二二臺 建物三棟 四六坪

梅岡正吉商店

大阪市東區上野町一〇 電話南一〇五〇
眞鍮 鑄物 輸出建築金物 鑄物 螺絲 錠前
類各種 室内船舶金物 ニツケル錠金
創業明治三十七年十一月 所主上野野吉 職
工二〇
原動機 五馬力一臺
機械及設備 ボックス五臺 ホール盤二臺 エ
キセン二臺 レイス二臺 挽切盤二臺 パイ
ス二二臺 建物三棟 四六坪

植田金具製造所

大阪府中河內郡大正村
創業大正六年十月 工場主植田藤三郎 職工
二四
原動機 電動機 五馬力一臺

梅本バケツ製造所

大阪市南區難波小田町一〇一 電話櫻川四
六八二 振替大阪五四七
バケツ製造
創業大正九年十一月 資本三〇〇〇圓 代表社
員梅本宗十郎 職工一〇
原動機 電動機 半馬力

野村避雷針製作所

大阪府東區平野町八ノ三三五 電話南六二三八
避雷針專門製作

梅岡正吉商店

大阪市東區上野町一〇 電話南一〇五〇
眞鍮 鑄物 輸出建築金物 鑄物 螺絲 錠前
類各種 室内船舶金物 ニツケル錠金
創業明治三十七年十一月 所主上野野吉 職
工二〇
原動機 五馬力一臺
機械及設備 ボックス五臺 ホール盤二臺 エ
キセン二臺 レイス二臺 挽切盤二臺 パイ
ス二二臺 建物三棟 四六坪

植田金具製造所

大阪府中河內郡大正村
創業大正六年十月 工場主植田藤三郎 職工
二四
原動機 電動機 五馬力一臺

梅本バケツ製造所

大阪市南區難波小田町一〇一 電話櫻川四
六八二 振替大阪五四七
バケツ製造
創業大正九年十一月 資本三〇〇〇圓 代表社
員梅本宗十郎 職工一〇
原動機 電動機 半馬力

野村避雷針製作所

大阪府東區平野町八ノ三三五 電話南六二三八
避雷針專門製作

工場要錄

機械工業

(金屬製品之部)

中 永 並 上 植 梅 野 ヲ 釘 山

二四七

其他一般藥品卸小賣

▲玉造金屬工業所
大阪市東區東坂町五一五
金屬品製造
創業大正九年六月 代表社員中四團三 職工
二七
原動機 電動機 五馬力一臺

瀧内金屬品工場

大阪市南區木津助町三 電話南六八八五
創業大正三年八月 工場主瀧内常次郎 職工
男一〇女一六
原動機 電動機 二馬力一臺

津山宗七商店金屬製造部

大阪府西區京町堀通三 電話土佐堀二四八二
洋食器具 金屬雜貨 洋燈
年平均生産額三〇〇〇圓
創業明治三十年二月 工場主津山宗七 職工
二七
原動機 二馬力一臺
機械及設備 中ボンス三〇貫以上四臺 セン
パン三臺 小ボンス一六貫 エキセン二七臺
大ボンス 三百貫三臺 アツサク 千貫二臺
工場四〇坪

辻村製版所

東京市京橋區南堀町二ノ三 電話銀座一六七
〇 一六七
寫真銅版 亞鉛凸版
創業明治三十八年九月 所主辻村典三郎
▲鳴門工業株式會社
徳島縣板野郡鳴門村土佐泊浦字高砂二ノ
甲 創業大正十年十月 資本三〇〇圓 代表取締

クレスントウオークス株式會社

大阪市東區東區三ノ四一
金物製造及販賣 製品種目 丁番
創業大正五年二月 資本三〇〇〇圓(拂込済)
積立八五〇圓 配當普通一割特別二割 代表
取締役ケイ、エイ、スウエンセン 取締役エイ
エル、レイ、林音吉 監査役長瀬藤太郎 工
場支配人村上惠眼
原動機 電動機(クエスチンゲハウス)五〇馬
力一臺 二〇馬力一臺

釘安鐵工所

大阪府東成郡生野村同分大字コーホレ堂三二
三 電話南三七五〇
製鐵業
工場主永原常吉 職工三〇

山下鋼工所

神戸市東出町三ノ二三一 電話本局二八七〇
鋼工業

山本金屬製作所

東京府原宿区大井町鈴ヶ森 電話大森五六四
創業明治二十六年六月 資本三〇〇〇圓 使用
人五 職工一三〇 坪數一三八 棟數二棟
▲販賣店 大阪府東區南久太郎町心齋橋筋林大
丸商店 ▲同 東京市日本橋區馬喰町矢崎美
丸商店 ▲同 東京市淺草區南橋原町二ノ一
東京製鐵業購買組合 ▲輸出取扱 横濱市山下
町四九番館アブカイ商會

山本標記製作所本店

京都市寺町通繪師上ル 電話中三四二一
金屬鑄造ネームプレート 同高級看板 鐵材ホ
ロイ看板 鐵力印刷看板各種徽章

工場要錄

機械工業

(金屬製品之部)

中 永 並 上 植 梅 野 ヲ 釘 山

二四七

工場要録 機械工業

(金屬製品之部)

山安保丸松前深小河神

二四八

創業大正三年二月 店主山本英一
▲代理店 八幡市 福岡市 名古屋市 福山市
廣島市 岐阜市 金澤市

●山森商店
大阪市南區天王寺山通三ノ二
洋銀スキ鍋 金屬製器物製造
創業大正十一年六月 資本三〇〇〇圓 無限責
任社員上田シヨ

●安田商店工場
大阪市北區東堀川二九 電話北三三八二
三三八三
電線路用ホートルブームタイ其他附屬諸金物
工場主山田秀吉

●保谷製作所
東京市芝區櫻田本郷町九 電話新橋二一八八
製圖器械金ペン製作販賣
創業明治三十八年七月 工場主保谷七郎 使
用人八 職工一二
原動機 電動機 二馬力一臺
機械及設備 旋盤一臺 フライス盤八臺
ドリル二臺 ロール盤一臺 ベレス一〇臺

●丸山留吉工場
東京市本所區入江町横川河岸一五 電話本所
四四二九

●丸九十金物工作所
大阪市北區四野田大開町九〇五

●松原金屬工場
大阪市北區北野堂山町五六 電話北三五七七
口金製造
創業明治二十年十一月 工場主松原春吉 職
工三四
原動機 電動機 一馬力一臺
▲本店 大阪市西區朝北通四ノ三二 電話土佐
堀一三五一 ▲支店 上海東鴨綠路松原號

●松林鑄物工場
大阪府西成郡澁洲町大仁二四五 電話土佐堀
二九三五
白玉錠 戸車
創業明治三十六年六月 工場主松林國一 職
工二〇
原動機 電動機 三馬力一臺

●松岡金屬研究所
東京市芝區白銀塚町六一 電話高輪七八五
白金器具 地金 各種稀金屬分析加工
所主松岡正久

●前田金屬品工場
大阪府西成郡豐崎町南濱八七
洋燈口金
創業大正六年四月 工場主前田利三郎 職工
一六
原動機 電動機 牛馬力一臺

●深見鑄物工場
福岡市博多上土居町 電話特四三四
鋼釜及ビヤ先製造販賣
創業寛文三年 大正八年三月現組織ニ變更
代表社員深見平次郎 職工八〇

●小川合資會社
大阪市西區九條南通二ノ一七二
創業大正三年十一月 資本二〇〇〇圓 代表
社員小川爲次郎 職工四〇
原動機 電動機 五馬力一臺

●河野銅鐵工所
大阪市西區新町北一ノ三三五 電話新町一二
三八
特許河野式炊事電及鋼鐵風呂釜製作販賣
創業大正十一年一月 所主佐藤嘉吉

●河野製作所
大阪市南區難波反物町一三二二 電話櫻川園
七七七 七七八 振替大阪四五四七五
專賣特許浪花鍋 珪瑯製看板 輸出向珪瑯器
珪瑯製製造販賣
創業明治四十二年六月 資本五〇〇〇圓 拂
込三五〇〇圓 社長河野豊次郎 專務取締役
河野順三 取締役河野清次郎 監査役岡本正
三 松岡宅兵衛 主要社員 西岡吉太郎 高橋季
一 是永吉茂 技師長折藤仁兵衛 天田喜一郎
石川藏助 社員一二 職工一八〇
原動機 電動機 一五馬力一臺 二馬力一臺
珪瑯燒付窯五基 壓搾機三基 珪瑯ミール五基
六〇〇坪

●營業所 大阪市南區長堀橋筋二丁目八樓筋停
留場前 電話南三九六九 七四三〇

●神戸吹管製作所
神戸市東川崎町二ノ一八
吹管接合機及其製品各種金物製品
創業大正十年十一月 所主三木茂次郎

●神戸金ペン製作所
神戸市臨之濱町一ノ一三 電話三ノ宮四九

工場要録 機械工業

(金屬製品之部)

越電赤淺旭秋声佐酒札三

二四九

●一 振替大阪五〇二五七
平均製産額五〇〇打 八五〇〇圓
創業大正五年五月 資本五〇〇〇圓 拂込三七
〇〇圓 積立五〇〇圓 配當年三割 取締役山
本市次郎 宮濱武市 横島正博 宮濱佐造
監査役細井竹四郎 營業部長細井竹四郎 庶
務主任川上千 外交部長中野常三郎 倉庫主
任佐伯善利 工場長宮濱武一郎 技師長室田
安一 技師清水福太郎 社員八 職工九一
原動機 モーター 八馬力三臺
工場建坪八九坪三棟 事務所五八坪一棟
▲支店 神戸市坂口通り一ノ二六番屋敷 A B
C 商會 支店主任川上千

●越前屋金屬製造所
東京市芝區白金志田町三〇 電話芝六五八二
卸(被服材料用)鈕(鈕)
創業大正四年三月 資本一〇〇〇〇圓(拂込濟)
代表社員多崎由太郎 工場監督堤駒太郎 職
工二二〇

●電工舎製作所
東京市京橋區新富町四ノ九 電話京橋二九〇六
金屬製品並ニ機械製造電氣鐵道器具 軍用器具
鐵工器具 各種鍍金
創業明治四十三年七月 所主並河藤次郎 會
計主任内海四男太 技術者鍍金部佐久間慎吉
機械部林英一 使用人五〇
原動機 電動機 三相交流 一五馬力三臺
機械及設備 旋盤 一〇呎八呎六呎(各二臺)
ドリリング三臺 セービング二臺 ミーリン
グ一臺 研磨機八臺 鍍金液槽四基

●赤萬商會
大阪市西區北堀江御池通五
各種鑄造諸金屬製作販賣

●秋庭商店
東京市深川區東元町一 電話本所二八二四
塗料 石油用容器(鐵力空罐木箱)プリキ地金並
金屬品製造販賣及附帶事業
創業大正七年四月 資本二〇〇〇圓 代表社員
秋庭伊兵衛 社員秋庭スエ 秋庭ヨシ

●荻谷泰造工場
東京府豊多摩郡澁橋町柏木二七七 電話番町
四九五三
金屬品製造
職工三七

●佐藤金屬製作所
大阪府東成郡鶴橋町
創業大正十年八月 資本二五〇〇圓(拂込濟)
取締役今藤榮二 佐藤近助 鐵川依一 監査
役秋光庄七 日方秀吉

●酒井製罐所
大阪市北區曾根崎中一ノ一四六 電話北一七

●七振替大阪九五三七
鐵力罐製造 美術印刷罐 亞鉛鍍諸罐 製罐要
器罐販賣
創業 明治二十七年一月 所主酒井紋次郎

●札幌金具商會
北海道札幌區北一條東三
製罐及金具製造
創業大正八年五月 資本二〇〇〇圓 拂込五〇
〇圓

●三平株式會社
大阪府西成郡豐崎町北長柄一〇一 電話北四
四〇四一 振替大阪八六五九
洋燈及洋燈口金 瓦斯パイナール及瓦斯器具 金屬
卸一式 電球及電燈用金具 眞鍮コップ 彈丸
及藥莢及彈匣子 電話附屬金具 タイヤ用パ
ル
其他金屬品一切
創業明治十三年十二月 資本一〇〇〇〇圓(拂
込濟) 專務取締役 村山令藏 取締役香村文
之助 金田安太郎 早瀬大郎三郎 監査役三
谷明三郎 小西新右衛門 支配人林茂治郎
相談役村山龍平 芝川又右衛門 庶務部長中
瀬元 會計係兼用度係長立田近之助 販賣係
長山崎義雄 工場管理兼金屬工場長福士操
銑包工場長小島松三郎 電球工場長安田正義
社員二三 職工五〇〇
機械及設備 ▲金屬工場 一〇時ドローイン
グプレス六臺 クランクプレス一〇臺 ボン
チングマシン一四臺 ハンドスクリーン一三五
ス二五臺 ハンドポンチングマシン一三五
臺 六呎鐵盤一五臺 ターレットプレス九臺
自動鐵盤(鋼乙製)二臺 ▲銑包工場 藥莢壓搾
機一式二五臺 彈丸壓搾機一式一八臺 五千
封度水壓機及附屬ポンプ一臺 自動彈丸秤量
機三臺 六呎英式鐵盤一七臺 ユニバーサル
ミッラー一臺 ▲電球工場 ターテム式真空ボ

工場要録 機械工業

(金屬製品之部)

三木北三水

二五〇

ノブ(廿馬力電動機直結)一臺 電球製造用機 一式五〇臺 電動機 總馬力二五〇馬力 職工一二名

三三工社

東京市芝區新門前町二三 創業大正十一年二月 資本一〇,〇〇〇圓 無限責任社員田草川重司

三星工業株式會社

大阪市北區上福島北三ノ一七三 電話土佐堀二九五八 振替大阪三〇八九二 下關一八四七八六 振替大阪三〇八九二

木山標記製版所

大阪市外天王寺町二〇六七 電話南國二九〇八 四七八六 振替大阪三〇八九二

宮浦金屬工場

大阪市北區野田大野町二ノ六一三 電話土佐堀一六二九 織機金具 電氣器具

宮本洋傘骨製造所

大阪府東成郡中本町大字中道字平戸一五 電話南三三四六

志村金屬工場

大阪府東成郡橋本町木野二三七 電話南五四七九

塩田鑄物工場

大阪府三島郡福井村 創業元龜元年二月 工場主鹽田清次郎 職工一一

機械及設備 ロール器五臺 寫真機二臺 ボックス五臺 エキセン七臺 磁器三臺 建坪數一〇〇坪餘 工場地所坪數二五〇坪餘

北川製作所

東京市本所區松井町三ノ一九 電話本所一三三二

三笠線釘株式會社

奈良市三條町 創業大正七年十二月 資本三〇,〇〇〇圓 拂込三〇,〇〇〇圓

三好鐵工所

大阪市西區九條南通三ノ二五九 電話四一〇九九 四五六四

島田次郎吉工場

東京市神田區和泉町一ノ一一 電話下谷三八六〇

島谷金屬製作所

大阪府東成郡中本町大字中道字平戸一五 電話南三三四六

清水永太郎工場

大阪市北區上福島中五ノ二九三 電話土佐堀三一九一

國九二七 三三七五 振替大阪九二六一 美術賣藥器 三谷式辨當製作用 創業明治三十五年一月 所主 三谷竹次郎 第一分工場主任中川潤一 第二分工場主任松本忠市 職工六〇

三浦金屬工場

大阪府西成郡豊崎町 創業大正六年九月 工場主三浦賢之助 職工二七

三木金物株式會社

兵庫縣美濃郡三木町福井町 電話三三〇 創業明治四十年 資本五〇,〇〇〇圓(拂込濟)

三木工具製作所

兵庫縣三木町ノ下 電話五〇 振替大阪二五五八

水沼金屬工場

大阪府南區中道川西町三番 電話東二七三五 洋服附屬金具製作

廣島製罐株式會社

創業大正十年十二月 資本三〇,〇〇〇圓 取締役松岡國松 濱口富三郎 小野耕一 木村幸次郎 高崎達之助 監査役安永長之進 新見久次郎 小林一三 支配人中山克己

廣瀨工場

東京市本所區石原町五三 電話墨田五二三 玩具(鐵力製)鐵力印刷ハトム製作 創業明治三十年 工場主廣瀨常吉 職工三〇 坪數二五〇 棟數一 一八馬力 四臺

平田鐵工所

大阪府南區木津川町三ノ五 電話櫻川一四八四 陸船用金具 各種火造專門並ニホルルトナット 年平均生産額一〇〇,〇〇〇圓 創業明治三十年 工場主平田吉助 社員一 職工八

日の出金屬製作所

大阪府下西成郡豊崎町字南濱八〇 電話北二四五九

廣島製罐株式會社

創業大正六年 所主横山廣太郎 使用人三六 原動機 電動機 一馬力一臺

廣島製罐株式會社

創業大正十年十二月 資本三〇,〇〇〇圓 取締役松岡國松 濱口富三郎 小野耕一 木村幸次郎 高崎達之助 監査役安永長之進 新見久次郎 小林一三 支配人中山克己

廣瀨工場

東京市本所區石原町五三 電話墨田五二三 玩具(鐵力製)鐵力印刷ハトム製作 創業明治三十年 工場主廣瀨常吉 職工三〇 坪數二五〇 棟數一 一八馬力 四臺

平田鐵工所

大阪府南區木津川町三ノ五 電話櫻川一四八四 陸船用金具 各種火造專門並ニホルルトナット 年平均生産額一〇〇,〇〇〇圓 創業明治三十年 工場主平田吉助 社員一 職工八

日の出金屬製作所

大阪府下西成郡豊崎町字南濱八〇 電話北二四五九

廣島製罐株式會社

創業大正六年 所主横山廣太郎 使用人三六 原動機 電動機 一馬力一臺

廣島製罐株式會社

創業大正十年十二月 資本三〇,〇〇〇圓 取締役松岡國松 濱口富三郎 小野耕一 木村幸次郎 高崎達之助 監査役安永長之進 新見久次郎 小林一三 支配人中山克己

工場要録 機械工業

(金屬製品之部)

宮志雄 詳島清 日島廣

二五一

創業大正四年二月 工場主水沼爲吉 職工三一 大阪府堺市寺地町四四 金屬器具製作 創業大正五年四月 工場主宮田利喜太郎 職工男一二五 女一五 原動機 電動機 五馬力一臺

宮浦金屬工場

大阪市北區野田大野町二ノ六一三 電話土佐堀一六二九 織機金具 電氣器具

宮本洋傘骨製造所

大阪府東成郡中本町大字中道字平戸一五 電話南三三四六

●茂瀨鈴鑄

東京市淺草區小島町七 電話下谷一一二一
請飲力鐵プレス卸製造
創業明治三十年 代表社員茂瀨源兵衛 使用
人二〇

●瀨川工場

名古屋市中區御器所町大清水 電話本局四三
五〇三 四五三七五
掛時計計用彈簧電氣器具類製造
創業明治四十四年三月 工場主瀨川嘉助 使
用人一五五

●瀨島商工株式會社

廣島市堺町一 電話四三一七
鍋釜及諸機械製造 廣島特産徳用風呂釜 鍋釜
銅釜 瀨島式薩造用大釜並ニ煎釜其他
創業明治十七年二月 大正九年三月現組織ニ
變更 資本三、〇〇〇、〇〇〇圓 拂込三、〇〇〇、〇〇〇圓 取
締役瀨島嘉一 中村圭一 西廣典一 櫻谷
孝吉 森田福市 監査役海野卯作 青木正貞
原動機 汽機煙管式一臺 汽壓六〇ポンド
コルニツシュ式一臺 汽壓六〇ポンド 汽機
單筒式一臺 馬力八 石油機關式一臺
馬力五

●鈴木甲馳製造所

大阪市西區九條中通四ノ三 電話四三四六〇
甲馳製造
創業明治三十五年二月 工場主鈴木清三郎
職工六一 原動機 電動機 一〇馬力

●鈴木製作所

大阪府西成郡豐崎町本庄二二三 電話北一六
〇九
船舶建築汽車電車用金物製作(舷窓 錠前 丁
番 フラケット 其他真鍮金物)
創業 大正五年七月 工場主鈴木堅三郎
▲第二工場 南區下寺町三 電話南六八五四
高級印刷機械製作

●錫半工場

大阪市南區天王寺伶人町四九一六 電話南七
一七九
創業正德四年 工場主中村中兵衛 社員加納
種三郎 澤井茂四郎 職工三五
原動機 電動機 一馬力一臺
▲營業所 大阪市東區南久寶寺町四 電話船場
一一三〇 ▲出張所 京都市神田區佐柄町二一
電話神田四二七四

●市川鐵工所

京都市本所區相生町三ノ七 電話本所三八
八
▲機關 煙突 鐵骨 橋梁類及建築金物
▲暖房 防火 水道設備及消毒器類
▲其他雜

●入澤商店鐵工部

小倉市外富野三三、三三 電話二八八九
鐵骨建築機械製作 瓦新銻接並切斷
年平均生産額三、〇〇〇圓
創業明治三十九年 工場主入澤辰治 主任津
田貞一 職工一七
原動機 電氣 四馬力一臺 蒸汽五馬力一臺
機械及設備 スチームハンマー一臺 旋盤三
臺 シナイパン一臺 ホールパン二臺

●入山鐵工場

京都市深川區江裏町六 電話本所三九二七
製罐及火造
創業明治三十八年七月 場主入山覺之助 使
用人一〇

●博多工作所

福岡市東區世町一三六 電話南九六三三 九九九
汽機 汽機煙管 鐵骨建築 鐵橋桁 調車 齒車
鑄鐵爐裝入車 鐵管 各種唧筒 防止器 鐵
道用貨車 炭車 耐震煙突 軸承 其他礦山用
諸機械 製鐵用諸機械 製氷機械 船舶用諸機
械
創業大正元年八月 資本三〇〇、〇〇〇圓 拂込二五〇、
〇〇〇圓 積立三、六〇〇圓 社長河内明兵衛 常
務取締役長島梅治 取締役茂田徳右衛門 監
査役荒津長七 木島武司 相談役中村定三郎
技師島山秀五郎 社員七 職工八〇
原動機 誘導電動機 一五馬力一臺 同五馬
力二臺 同七馬力一臺 同三馬力一臺

●大阪高尾鐵工所

大阪府西成郡豐洲町浦江一〇五ノ一 電話土
佐堀二八〇 一六六 振替大阪二二九四九
起重機各種 汽機 煙突 水槽 橋梁 建築鐵
骨 化學工業用諸機械 瓦斯發生爐 唧筒 鑄
鐵製品 諸鐵板製品及諸機械
創業明治四十四年三月 資本四〇〇、〇〇〇圓 工
場主高尾正太郎 技師高木愛正 山本藤三
郎 社員八 職工一一〇
原動機 電動機 五馬力一臺 同五馬力一
臺 同五馬力一臺 吸入瓦斯機關 五馬力
一臺 汽機煙管式一臺 三尺五寸×八尺一臺
機械及設備鐵盤一臺 ホール盤一臺 製
鐵ロール機二臺 ホーリング盤一臺 ミリリ
ンクマシン一臺 セービングマシン二臺 片
操盤一臺 捻切盤一臺 金切機一臺 シカル
盤二臺 起重機五臺 ベルトハンマー一基
空氣壓縮機一式 熔鐵爐二基
坪數一〇〇二坪 建坪五二一坪六四五

●大阪鐵塔製作所

大阪市西區北區福崎町六
鐵塔鐵柱鐵管諸機械製造販賣
創業大正十一年三月 資本五、〇〇〇圓 代表社
員外村辨太郎

●大島製鋼所

東京府南葛飾郡大島町四
汽機 鐵橋 鐵塔 (鐵鐵鋼ノ部参照)

●與中合資會社

大阪市南區難波橋町二ノ九四五 電話櫻川
六五六
建築用諸機械鑄造及之ニ附帶スル金物類製作販
賣
創業大正十年七月 資本五、〇〇〇圓 代表社員

●長谷川鐵工所

大阪市西區南區川町八ノ二 電話四四〇八九
建築鐵工製鐵機械製作及修繕
創業大正六年 所主長谷川久吉 職工一一
原動機 電動機 三馬力一臺

●日本橋梁株式會社

大阪府西成郡豐崎町南長柄一四八 電話國北
三七七三 五六一二
鐵橋 鐵骨架屋 鐵管 水槽油槽 起重機桁
汽機其他一般鋼構造物ノ設計製作
創業大正四年 大正八年七月現組織ニ變更
資本一、〇〇〇、〇〇〇圓 拂込三〇〇、〇〇〇圓 取締役社
長岩井登治 專務取締役茂樹 常務取締役中村
新吉 取締役北代成業 監査役河合善太郎
井本爲太郎 技師長岡茂樹 技師工學士松
井淺市 技師員及事務員二五 職工二〇〇
原動機 電動機 三相交流一九八馬力計六臺
吸入瓦斯機關 五〇馬力一臺

●豐盛工業所

大阪市西區三軒家大正橋西詰 電話櫻川四五
五七
汽機 汽機耐震煙突 鐵塔 水壓鐵管 石油

●大塚鐵工所

大阪市西區九條南通一ノ一三〇 電話西三二
二六
建築用金物並鐵板製作
創業明治三十九年 所主大塚富造 使用人五

●大川茂松工場

大阪府西成郡中津町下三番六六電話北六五三
風呂釜及煙突其他鐵器

●富田鐵工所

大阪市西區南區福崎町一 電話四四二九二 一
四七六
水壓鐵管送電線鐵塔 其他鐵塔建築
年平均生産額三〇〇、〇〇〇圓
創業大正八年十月 工場主富田荒太郎 部
鐵太郎 技師者柳部鐵太郎 富田荒太郎 柳部
坂崎榮太郎 社員一二 職工一一四
原動機 電動機 一〇馬力一臺
機械及設備 ロール一臺 ホーリングマシン
一臺 ホンチングマシン一臺 リベチング
マシン二臺 送風機三臺 坪數七五〇坪

●東京建鐵株式會社

東京府北區豊島郡三河島村三河島七八〇 電話
特四四五八 四六四七
建築用材料金物機械器具製作
創業大正九年四月 資本三、〇〇〇、〇〇〇圓 拂込二
五〇、〇〇〇圓 積立五、〇〇〇圓 社長兼總務部長
田島登誠 常務取締役瀨川勝平 永永文古
清田藤三 佐和秀桂 取締役田島勇次郎 監
査役田島勝次郎 大竹八郎 水口豊次郎

●機關煙突鐵骨橋梁類及建築金物

▲機關 煙突 鐵骨 橋梁類及建築金物
▲暖房 防火 水道設備及消毒器類
▲其他雜

●豐盛工業所

大阪市西區三軒家大正橋西詰 電話櫻川四五
五七
汽機 汽機耐震煙突 鐵塔 水壓鐵管 石油

●大塚鐵工所

大阪市西區九條南通一ノ一三〇 電話西三二
二六
建築用金物並鐵板製作
創業明治三十九年 所主大塚富造 使用人五

●大川茂松工場

大阪府西成郡中津町下三番六六電話北六五三
風呂釜及煙突其他鐵器

工場要録 機械工業 (雜之部)

吉野高竹

奥中知治 有限奥中龜次郎
 ●**横河橋梁製作所**
 東京市日本橋區三代町河津七號地 電話濱町三六〇八
 鐵鋼ヲ以テスル橋梁鐵骨等ノ構造製作及機具暖房等並其附帶事業
 創業大正七年四月 資本一〇〇,〇〇〇圓 拂込七〇,〇〇〇圓 專務取締役濱戸文吾 取締役横河實八郎 岩崎盾太 江橋貞二 木村鹿六 監査役東郷安 山北興三郎

●**吉田鐵工所**
 大阪市北區西野田吉野西之町五〇〇 電話土佐堀二八一 四七八八
 鐵骨小屋組 鐵柱 鐵橋 煙突 鋼鐵管 汽罐起重機 鐵塔 プラストフアチス其他鐵板工一式
 創業大正五年十月 工場主吉田清 技術者二社員四 職工二五
 原動機 電動機 一〇馬力一臺 同三馬力一臺 機械及設備 シヤイパンチンクマシソ一臺 ラゲアルドリル一臺 アップライイドドリル一臺 ロールラー一臺 コンプレッサ二臺 レーシス一臺 グラインダー一臺 ヴェツチンクハンマー一〇數丁 エアドリル 二二〇坪 工場建坪一〇〇坪

●**耐火建築金物株式會社**
 東京市京橋區銀座一 電話京橋一八八
 創業大正十年九月 資本三〇〇,〇〇〇圓 拂込七〇,〇〇〇圓 社長高木祐吉 常務取締役澤野富三郎 取締役横田壬午郎 監査役宮城典三郎 本部長 技師原宅馬 電話本所一八〇八一 八〇九

●**高橋鑄造鐵工所**
 大阪市西區尾崎町五九四 電話櫻川一六七
 創業大正四年五月 工場主高橋秀次郎 職工二六
 原動機 電動機 七馬力一臺
 機械及設備 旋盤 六尺二臺 八尺一臺 ボール盤八臺 六尺一臺 ホンス 二尺一臺 付機 六尺一臺 パーボンス 四尺一臺 風車二臺 シヤヒンク 四尺一臺 シカル盤 六尺一臺
 建坪五〇五坪 工場敷地二二二坪

●**高橋鐵工所**
 大阪市西區市岡町八六
 汽罐汽機鐵骨建築鐵橋 (雜機械ノ部參照)
 創業大正三年一月 工場主高橋淺二郎 職工一〇
 原動機 電動機 二馬力一臺
 機械及設備 旋盤 八尺一臺 ボール盤 二四吋一臺

●**高島製作所**
 大阪市北區高島町六四三ノ一 電話北三一七〇
 建築洋金物製造販賣
 代表社員小川榮吉

●**高木商店製作部**
 東京市本所區橫川町五一 電話墨田五五七

●**邑上鐵工所**
 大阪市西區春日出町八 電話土佐堀二〇九
 陸船用汽機汽罐 煙突 橋梁鐵骨 鐵柱 鐵管 炭車 パケツト 浮標 其他鐵板製品一式
 創業大正二年八月 資本二〇〇,〇〇〇圓 工場主邑上兵吉 職工九〇
 原動機 電動機 一五馬力一臺 同五馬力一臺 同馬力一臺
 機械及設備 旋盤 一四呎一臺 同八呎二臺 正面盤 一〇呎一臺 ラゲアルドリル 五呎一臺 同四呎六吋一臺 ボール盤 二〇吋一臺 平削機 八吋型一臺 板卷機 八呎一坪 一〇呎一臺 建坪三〇〇坪

●**黒岩鐵工所**
 東京市京橋區月島東仲通五ノ七 電話京橋四六九
 汽罐 汽機 鐵橋 鐵骨耐震煙突 建築用金物 鐵山用架空索道及暖房用具ノ製作販賣
 創業明治三十六年八月 工場主黒岩富吉 職工三五
 原動機 電動機 三相式五馬力一臺

●**矢内鐵工所**
 東京市京橋區木挽町一ノ六
 汽罐鐵骨煙突鐵橋 (雜機械ノ部參照)
 創業明治二十五年 所主矢内松之助 使用人三〇

●**竹林工作所**
 東京市本所區柳原町二ノ三六 電話本所一八九二 五二四九 七一〇二
 鐵骨 鐵橋 製鐵 鋼鐵工作 鐵筋 鐵建具
 創業大正二年九月 所主竹林巧 支配人河村 社員五五 職工五五〇
 工場分組 鐵骨工場 製鐵工場 建築工場 鐵筋工場 其他雜種
 本工場 四〇〇坪
 機械及設備 電動機 五馬力一臺 同三馬力一臺 同馬力一臺 プレーナー 八尺一臺 シヤイビン 一八吋一臺 旋盤 八尺二臺 同六尺二臺 同五尺一臺 同四尺一臺 ボール盤 二〇吋二臺 同軸立三臺 同柱付三臺 研磨機二臺 送風機 七吋一臺 シヤリンク マシン小型二臺 鐵曲機 大小取合一〇臺 チェインプロック 牛嶋一臺 引出機一臺 折臺一臺 定盤四臺 金床一五臺 蜂ノ巢一

工場要録 機械工業 (雜之部)

竹内中長村邑黒矢

五臺 雜器具一式 ハンマー及手工具一式
 鐵工具一式 傳工具一式 作業設備一式 板金工場事設備一式

●**竹内鐵工所**
 東京市深川區千田町四〇 電話本所六七二八
 火造及製鐵建築用金物鐵骨
 創業大正七年十一月 所主竹内清 使用人一職工三〇 坪數四〇〇坪 棟數二
 原動機 電動機 三馬力

●**邑内藤製作所**
 大阪市南區天王寺大道四ノ三五四三 電話南三一八二
 內藤式無煙火筒風呂釜及各種浴槽 內藤式無煙火筒各種湯沸器 內藤式各種湯たんぼ
 創業大正九年四月 資本二五〇,〇〇〇圓 拂込二五〇,〇〇〇圓 社長内藤繁松

●**中尾鐵工所**
 大阪市西區南境川町六ノ二 電話西三五三三
 建築用鐵骨並煙筒汽罐製造
 創業明治三十八年十二月 所主中尾藤太郎 職工一三
 原動機 電動機 七馬力半一臺
 機械及設備 穿孔機二臺 エヤーコンプレッサー一臺

●**長尾鐵工所**
 大阪市南區難波櫻川町一ノ一〇五二 電話櫻川四三九
 軌條用附屬品 ゴールド 建築用金物 火造一式
 創業明治三十八年 所主長尾菊松

●**村部鑄造所**
 大阪市南區難波櫻川町一 電話櫻川四八五二
 建築用金物鑄造
 創業明治二十六年八月 工場主村部登代三 使用人四
 原動機 電動機 五馬力一臺
 工場 大阪府西區郡出城通四ノ六八五

●**村松鐵工所**
 大阪市西區北區加島町一七
 陸船用汽機汽罐鐵骨煙突鐵管鐵管建築材料
 創業大正十一年六月 資本二〇〇,〇〇〇圓 無限責任社員村松元次郎

工場要録 機械工業 (續之部) 丸松 正 建 藤 古 兒 駒 近 安 阿

●丸鐵工所 京都市深川區江東町二〇七 汽罐鐵骨橋梁 (諸機械ノ部参照)

●松井鐵工場 京都市淺草區光月町一ノ二 鐵建築 金物製造卸問屋並ニ亞鉛引平板 生子

●松尾和助工場 京都市西區南境川町八六 電話四一八二八 建築金物

●松野製作所 京都市南區南船場大島町二ノ八〇九 汽罐鐵骨橋梁煙突建築金物 鐵道用品一式並諸

●正木鐵工所 京都市深川區江東町二七五 電話本所四〇一八 製罐及火造

●建築金物商會工場 京都市下東町字宮下一五四五 電話小石川 四六二七

●朝日商會 京都市神田區錦町一九 電話神田二一八六 一般建築金物製造販賣

●淺見鐵工部 京都市深川區古石町二二 煙突橋梁架屋鐵骨 (諸機械ノ部参照)

●厚狹鐵工所 山口縣厚狹郡厚狹村大字厚狹二八 鐵材加工機械汽罐海陸汽罐工設計据付等製造修

●日商會 京都市神田區錦町一九 電話神田二一八六 一般建築金物製造販賣

●朝日商會 京都市神田區錦町一九 電話神田二一八六 一般建築金物製造販賣

●淺見鐵工部 京都市深川區古石町二二 煙突橋梁架屋鐵骨 (諸機械ノ部参照)

●厚狹鐵工所 山口縣厚狹郡厚狹村大字厚狹二八 鐵材加工機械汽罐海陸汽罐工設計据付等製造修

●日商會 京都市神田區錦町一九 電話神田二一八六 一般建築金物製造販賣

●朝日商會 京都市神田區錦町一九 電話神田二一八六 一般建築金物製造販賣

●淺見鐵工部 京都市深川區古石町二二 煙突橋梁架屋鐵骨 (諸機械ノ部参照)

●厚狹鐵工所 山口縣厚狹郡厚狹村大字厚狹二八 鐵材加工機械汽罐海陸汽罐工設計据付等製造修

●丸鐵工所 京都市深川區江東町二〇七 汽罐鐵骨橋梁 (諸機械ノ部参照)

●松井鐵工場 京都市淺草區光月町一ノ二 鐵建築 金物製造卸問屋並ニ亞鉛引平板 生子

●松尾和助工場 京都市西區南境川町八六 電話四一八二八 建築金物

●松野製作所 京都市南區南船場大島町二ノ八〇九 汽罐鐵骨橋梁煙突建築金物 鐵道用品一式並諸

●正木鐵工所 京都市深川區江東町二七五 電話本所四〇一八 製罐及火造

●建築金物商會工場 京都市下東町字宮下一五四五 電話小石川 四六二七

●朝日商會 京都市神田區錦町一九 電話神田二一八六 一般建築金物製造販賣

●淺見鐵工部 京都市深川區古石町二二 煙突橋梁架屋鐵骨 (諸機械ノ部参照)

●厚狹鐵工所 山口縣厚狹郡厚狹村大字厚狹二八 鐵材加工機械汽罐海陸汽罐工設計据付等製造修

●日商會 京都市神田區錦町一九 電話神田二一八六 一般建築金物製造販賣

●朝日商會 京都市神田區錦町一九 電話神田二一八六 一般建築金物製造販賣

●淺見鐵工部 京都市深川區古石町二二 煙突橋梁架屋鐵骨 (諸機械ノ部参照)

●厚狹鐵工所 山口縣厚狹郡厚狹村大字厚狹二八 鐵材加工機械汽罐海陸汽罐工設計据付等製造修

●日商會 京都市神田區錦町一九 電話神田二一八六 一般建築金物製造販賣

●朝日商會 京都市神田區錦町一九 電話神田二一八六 一般建築金物製造販賣

●淺見鐵工部 京都市深川區古石町二二 煙突橋梁架屋鐵骨 (諸機械ノ部参照)

●厚狹鐵工所 山口縣厚狹郡厚狹村大字厚狹二八 鐵材加工機械汽罐海陸汽罐工設計据付等製造修

●兒玉鐵工所 京都市外砂町八右衛門新田字石丸五二 電話 本所三四九三

●鐵骨井喜商店 京都市西區泉尾町七二 電話櫻川四六五八

●近藤鐵工所 京都市御幸通八ノ二六 電話三宮一二二六

●安治川鐵工所 京都市北區北安治川一ノ一〇〇

●阿部鐵工所 京都市外區洲町浦江二五四 電話土佐堀四一八四三〇一

●共同建築材製作所 京都市北區西野田大開町 電話土佐堀二〇七

●北村合資會社 (元北村鐵工所) 京都市北區福之口四ノ一 電話北四〇一

●九洲組立鐵筋ブロッツ株式會社 京都市通町六 特許多田式鐵筋ブロッツ製作

●岸本鐵工所 京都市西區九條南通三ノ二七六 電話西四二四九八

●櫻田機械製造所 京都市南區南船場大島町二ノ八〇九

●櫻田機械製造所 京都市南區南船場大島町二ノ八〇九

●櫻田機械製造所 京都市南區南船場大島町二ノ八〇九

●櫻田機械製造所 京都市南區南船場大島町二ノ八〇九

●櫻田機械製造所 京都市南區南船場大島町二ノ八〇九

●櫻田機械製造所 京都市南區南船場大島町二ノ八〇九

●櫻田機械製造所 京都市南區南船場大島町二ノ八〇九

●櫻田機械製造所 京都市南區南船場大島町二ノ八〇九

工場要録 機械工業 (雜之部) 厚 淺 朝 野 酒 境 櫻 共 北 九 岸

●丸鐵工所 京都市深川區江東町二〇七 汽罐鐵骨橋梁 (諸機械ノ部参照)

●松井鐵工場 京都市淺草區光月町一ノ二 鐵建築 金物製造卸問屋並ニ亞鉛引平板 生子

●松尾和助工場 京都市西區南境川町八六 電話四一八二八 建築金物

●松野製作所 京都市南區南船場大島町二ノ八〇九 汽罐鐵骨橋梁煙突建築金物 鐵道用品一式並諸

●正木鐵工所 京都市深川區江東町二七五 電話本所四〇一八 製罐及火造

●建築金物商會工場 京都市下東町字宮下一五四五 電話小石川 四六二七

●丸鐵工所 京都市深川區江東町二〇七 汽罐鐵骨橋梁 (諸機械ノ部参照)

●松井鐵工場 京都市淺草區光月町一ノ二 鐵建築 金物製造卸問屋並ニ亞鉛引平板 生子

●松尾和助工場 京都市西區南境川町八六 電話四一八二八 建築金物

●松野製作所 京都市南區南船場大島町二ノ八〇九 汽罐鐵骨橋梁煙突建築金物 鐵道用品一式並諸

●正木鐵工所 京都市深川區江東町二七五 電話本所四〇一八 製罐及火造

●建築金物商會工場 京都市下東町字宮下一五四五 電話小石川 四六二七

●兒玉鐵工所 京都市外砂町八右衛門新田字石丸五二 電話 本所三四九三

●鐵骨井喜商店 京都市西區泉尾町七二 電話櫻川四六五八

●近藤鐵工所 京都市御幸通八ノ二六 電話三宮一二二六

●安治川鐵工所 京都市北區北安治川一ノ一〇〇

●阿部鐵工所 京都市外區洲町浦江二五四 電話土佐堀四一八四三〇一

●共同建築材製作所 京都市北區西野田大開町 電話土佐堀二〇七

●北村合資會社 (元北村鐵工所) 京都市北區福之口四ノ一 電話北四〇一

●九洲組立鐵筋ブロッツ株式會社 京都市通町六 特許多田式鐵筋ブロッツ製作

●岸本鐵工所 京都市西區九條南通三ノ二七六 電話西四二四九八

●櫻田機械製造所 京都市南區南船場大島町二ノ八〇九

●櫻田機械製造所 京都市南區南船場大島町二ノ八〇九

●櫻田機械製造所 京都市南區南船場大島町二ノ八〇九

工場要録 機械工業 (雜之部)

明宮芝平杉 日西岡高阿

二五八

原動機 發電機 五馬力一臺

明宮芝平杉
大阪府四成郡豐洲町浦江九一
汽機汽機設計製造備付修理
創業大正十年十月 資本金九、〇〇〇圓
代表社員 島藤七造 澤山孝造 島田惠頂

宮地鐵工所
東京市本所區南二葉町五 電話本所三七〇五
大作專門鐵骨建築及附屬金物製作請負
所主宮地榮次郎 職工八

芝浦鐵工所
東京市芝區芝浦町三ノ一
建築用金物洋釘類及其他諸機械器具製作請負
創業大正十一年五月 資本金三、〇〇〇圓 無限責
任社員神谷長一

平尾鐵工所
大阪市西區西九條上通一ノ一二 電話土佐
堀一六一九
海陸汽機 汽機 煙突 橋梁 化學製造用諸機
械 建築材料製造
創業明治二十九年四月 工場主平尾藤吉 職
工六三
原動機 汽機 タクマ式 八〇馬力一臺 汽機
三〇馬力一臺
機械及設備 水壓鉋機 八五噸一臺 同移
動式四五噸一臺 空氣壓縮機一臺 水壓機
一〇〇噸一臺 起風機二臺 ロール 八吹一
臺 旋盤一臺 平削機二臺 シヤーベン
マシン一臺 鑽孔機二臺
總坪數六三四坪七五

平瀬鐵工所
大阪市西區本田通二ノ四四 電話四三三〇一

汽機汽機鐵骨建築並ニ鐵板製品一式
創業大正七年三月 資本金三、〇〇〇圓
代表社員 平瀬秀雄 山下梅次郎 職工二〇
原動機 電動機 五馬力一臺
▲工場 大阪市北區西野田大開町九六六 電話
土佐堀三七五一 五五〇四

杉山鐵工所
姫路市南畝町
建築金物 (諸機械ノ部參照)

暖房 防火 水道設備 消毒器類

日本完全燃燒株式會社
東京市芝區櫻田大左衛門町三 電話銀座三〇
一二
特許無煙風呂 無煙暖爐 燃燒裝置ヲ應用スベ
キ諸機械製作販賣及設計請負
創業明治四十四年六月 資本金一〇〇、〇〇〇圓 拂込
吉 〇、〇〇〇圓 取締役代表先山環 取締役太田貞
吉 吉田興三郎 島中敬一 監査役野村永助
使用人一〇〇〇
工場坪數約一、〇〇〇
原動機 五新機關 ナショナル式四〇馬力一臺
▲東京市芝區櫻田丸ノ内 電話丸ノ内一五六八
一五七五
深井事業 水道用 工業用 灌漑用專賣特許深
井裝置
創業明治四十五年四月 資本金三〇、〇〇〇圓 代表
社員松本隆治 理事恒藤源八 水野登

日本水道衛生工事株式會社
大阪市北區曾根崎新地三ノ一大阪毎日ビルテ
インダ 振替大阪五三七一
上下水道工事 水利工事 家屋 船舶内給水
衛生 暖房 防火工事 電氣及瓦新工事 前記
各項ニ關スル材料器具ノ製造及販賣業 以上各
項ニ附帶スル一切ノ事業
創業大正九年三月 資本金三〇〇、〇〇〇圓 拂込
三〇〇、〇〇〇圓 社長池原鹿之助 取締役井上國助
齋藤久孝 池田健六 宮島二郎 監査役羽室
庸之助 主要社員松本重助 一瀬敬二郎 長
井郡次 木原三郎 高橋莊一郎 技術者井上
國助 齋藤久孝 池田萬三郎 曾根田又雄
森岡正二 社員四三 職工三三
▲支店 東京市京橋區南傳馬町第一相互館内
電話京橋特區一六九五 三四五四

西原工作所
大阪市北區芝田町一四八 電話北區一七九七
特許四原式刺皮車 陸船用乾機式放熱式ラジエ
ター リップド型暖房器 其他一般鐵工鑄造
専門
創業明治四十二年四月 工場主西原鐵彌 職
工七〇
原動機 電動機 五馬力一臺 三馬力一臺

岡商會
大阪市北區曾根崎中二ノ二 電話北區三五七
諸機械製造 暖房 防火 水道專門 工事設計
請負
創業明治三十九年 店主岡德太郎

高砂工業株式會社
東京府荏原郡大崎町居木橋
暖房裝置及冷庫裝置 (電氣機械ノ部參照)

阿波鐵工所
大阪市北區本庄黑崎町六九五

工場要録 機械工業 (雜之部)

旭齋作白杉 猪飯磯今石

二五九

暖房裝置 (諸機械ノ部參照)

旭製作所
大阪市西區信濃橋交又點南
電話新町三五〇七
(水道之部) 水道工事設計請負 暖房 給湯工事
請負 タンク給水ポンプ設計 防火裝置請負
和洋洗濯式兩便器 ボス洗面器及附屬品 鉛管
鐵管販賣並ニ取付 (人造石之部) セメント敷瓦
人造石種々 ビトロライト 大理石一式 (陶器
之部) 敷瓦張箱風呂 テラコッタ工事 兩便器及
便所 風呂場一式 陳列室製作 ベニヤ板販賣
(木工之部) 改瓦箱風呂 土木建築請負 建築ペンキ
ニス塗請負

所主大町二一
▲支店 廣島市堺町一丁目 電話一八一九 ▲同
博多市吳服町交又點北入 電話三三六四

齋藤工場
東京市芝區愛宕町二ノ一四 電話芝四四五九
汽機 煙突 ゴンプ 給水加温器 成履弁等ヲ
製作 消毒器 消毒水製造器 蒸留水製造器
治療浴器 其他病院用諸機械器具ヲ製作 消火
裝置工事ノ請負 機械材料品 其他外國製品ノ
輸入販賣 船舶用補助機 洗濯 製氷 冷蔵
乾燥 炊事機械 化學 製藥機械 暖房 冷凍
裝置工事ノ請負 暖房裝置用機械器具全般ニ
セクシヨナルホイラー及放熱器 病院建設ニ關
スル諸工事ノ請負
創業明治四十二年八月 工場主齋藤省三 技
師濱本信一 市川正人 倉重友治 大音謙二
耶 岩城敏夫 使用人二五〇
原動機 電動機 五馬力四臺 三馬力二臺
牛馬力一臺

齋藤製作所
東京府荏原郡大井町五四三 電話高輪五九

**暖房器 暖房用汽機及病院用消毒器 器具ノ製
造及其裝置工事設計請負**
年平均生産額、五〇〇、〇〇〇圓
創業明治十九年 大正四年八月現組織ニ變更
資本五〇〇、〇〇〇圓 拂込五〇、〇〇〇圓 社長齋藤一
專務杉崎靜夫 取締役正富照治 監査役太田
清藏 技師長石橋秀一 社員四五 職工一八〇
原動機 電動機 四〇馬力七臺
機械及設備 一二吹旋盤三臺 八吹同六臺
六吹同五臺 暖房器仕上機一臺 シカル盤其
他二〇臺
敷地二、〇〇〇坪 建物九五〇坪
▲分工場 福岡市外、釜畑 電話福岡四▲出張
所 大連市西公園町一區七號 電話三〇二四

作山鐵工所
大阪市北區天神橋筋東一
暖房 乾燥 製氷 冷蔵裝置
(諸機械ノ部參照)

白神鑄物工場
大阪市南區難波西園寺町一〇一ノ一
電話難波川四七三 振替大阪六〇五〇〇
家具 ストープ製造
創業明治二十九年五月 工場主白神伊三郎
使用人三〇
原動機 電動機五馬力

杉山製作所
京城市竹添町二ノ一五七 電話一八一
管京城一〇七二
蒸氣温水暖房裝置 病院蒸氣裝置 蒸氣消毒炊
事裝置 衛生の諸裝置 灌漑裝置 製氷裝置
創業大正二年四月 資本金三〇、〇〇〇圓 所主杉山
久 技術者岩瀬昌一 所員八 職工四三
原動機 誘導電氣モーター 二馬力一臺
機械及設備 十二尺鐵盤一臺 八尺鐵盤一臺
二尺平削機一臺 鑽孔機一臺 同機一臺

日本水道衛生工事株式會社
大阪市北區曾根崎新地三ノ一大阪毎日ビルテ
インダ 振替大阪五三七一
上下水道工事 水利工事 家屋 船舶内給水
衛生 暖房 防火工事 電氣及瓦新工事 前記
各項ニ關スル材料器具ノ製造及販賣業 以上各
項ニ附帶スル一切ノ事業
創業大正九年三月 資本金三〇〇、〇〇〇圓 拂込
三〇〇、〇〇〇圓 社長池原鹿之助 取締役井上國助
齋藤久孝 池田健六 宮島二郎 監査役羽室
庸之助 主要社員松本重助 一瀬敬二郎 長
井郡次 木原三郎 高橋莊一郎 技術者井上
國助 齋藤久孝 池田萬三郎 曾根田又雄
森岡正二 社員四三 職工三三
▲支店 東京市京橋區南傳馬町第一相互館内
電話京橋特區一六九五 三四五四

西原工作所
大阪市北區芝田町一四八 電話北區一七九七
特許四原式刺皮車 陸船用乾機式放熱式ラジエ
ター リップド型暖房器 其他一般鐵工鑄造
専門
創業明治四十二年四月 工場主西原鐵彌 職
工七〇
原動機 電動機 五馬力一臺 三馬力一臺

岡商會
大阪市北區曾根崎中二ノ二 電話北區三五七
諸機械製造 暖房 防火 水道專門 工事設計
請負
創業明治三十九年 店主岡德太郎

高砂工業株式會社
東京府荏原郡大崎町居木橋
暖房裝置及冷庫裝置 (電氣機械ノ部參照)

阿波鐵工所
大阪市北區本庄黑崎町六九五

猪名川鐵工株式會社
兵庫縣川邊郡川西村榮根字宗近三六
創業大正十一年三月 資本金三、八〇〇圓 取締役
前川初太郎 戸田長三郎 千代覺太郎 監査
役中川三二

飯田鐵工場
長野縣下伊那郡那那村
創業大正二年九月 資本金一、三〇〇圓 (拂込済)

磯野真鍋鐵工所
福岡市西濱町二
創業大正八年十二月 資本金三〇、〇〇〇圓 拂込七
五、〇〇〇圓 取締役齋室吉太郎 平井峰吉 磯野
孫助 船木佐吉 監査役寺田善次 花田直吉
工場主高橋次郎八

今井鐵工所
神戸市入江通八ノ六六 電話本局三六五
工場主今井德太郎

石丸製作所
大阪市東區上本町一〇
理髮器製造
創業明治四十五年四月 工場主石丸茂三郎
職工一七
原動機 電動機 五馬力一臺

其他雜

五尺卷ローラ一臺
總坪數二六〇 建坪七六

工場要録 機械工業 (雜之部)

●原鐵工所
神戸市東尻池一ノ一〇三 電話本局六二二二
工場主原四三三

●濱松鐵工株式會社
濱松市八幡地二五六 電話二二五六
創業大正四年六月 資本五〇〇〇圓(拂込濟)
社長鈴木仁一 取締役河合德平 小竹謙之助 市川友三郎 監査役岡瀬榮一 加茂喜一郎 天野千代丸

●函館鐵工所
北海道函館區真砂町
創業大正七年十一月 資本一〇〇〇〇圓 拂込三〇〇〇圓
取締代表者下藤嘉三郎 取締役佐藤善道 水梨岩太郎 山崎忠三郎 監査役竹内行男

●新潟鐵物株式會社
新潟市上大川前通七
創業明治四十年 資本五〇〇〇圓 拂込三、五〇〇圓
專務取締役岩井種次郎

●日本發明品製作株式會社
東京市京橋區三十間三丁目
創業大正八年十二月 資本一、〇〇〇、〇〇〇圓 拂込二、〇〇〇圓
取締役池田可夫 前田貞義 湯村源太郎 西澤政良 堀嘉壽 監査役杉本基之助

●日本海事工業株式會社
大阪市西區江戶堀上通一ノ一九 電話土佐堀二八八〇 二八八一 二八八七 二九九〇
海運救助海中工事 其他海上一般ノ作業並ニ船舶仲介業物品販賣業及船舶運送ニ關スル事業
創業大正六年三月 資本一、〇〇〇、〇〇〇圓(拂込濟)
取締役社長井上虎治 專務重三郎 取締役田中省吾 監査役淺井義 東京調出張所主任

永岡伊兵衛 門司出張所主任若佐文藏 函館出張所主任後藤利雄 社員五〇 雇五 作業員一八

▲東京出張所 東京市豊島區有樂町一ノ一
▲函館出張所 函館區幸町四ノ小樽出張所
小樽區南濱町四丁目 ▲門司出張所 門司市祝町三三〇二

●日本燃焼裝置株式會社
東京市牛込區市ヶ谷本村町三五
各種汽罐用燃焼裝置ノ製造販賣及酒精油燭遺棄子製造
創業大正八年十二月 資本三〇〇、〇〇〇圓 拂込七、〇〇〇圓
取締役林興四郎 中島藤太郎 吉井義夫 三田村藤平 西教淺吉 監査役大塚典三 右衛門 西谷源兵衛

●高崎市物産會社
高崎市物産町一八
銅鐵製造
創業大正九年四月 代表社員堀口廉平

●豐盛公司鐵工所
支那青島早陽町

●北陸マリエブル製作所
富山縣高岡市
鐵管鑄造 工業用材料製作販賣
▲出張所 大阪市南區木津津町九八〇 電話南五二一八

●星野工業株式會社
北海道函館區東川町二〇九
鐵工製作販賣業
創業大正八年十月 資本五〇〇、〇〇〇圓 拂込二、五〇〇圓
配當年五分 取締役星野尙次 星野亮

治 青山勇太郎 星野常次郎 監査役小林直 星野悅藏

▲第二工場 龜田郡

●十勝鐵工合資會社
北海道河西郡帶廣町東二條十二丁
創業大正九年三月 代表社員本名音吉

●鳥川鐵工所
神戸市東出町三ノ三三〇 電話本局一二二五
工場主鳥川駒吉

●東亞酸素工業所
東京市本郷區元町二ノ六六
金屬鑄造專門
年平均生産額三、〇〇〇圓
創業大正六年三月 資本五、〇〇〇圓 工場主杉山耕造 技師釜崎末吉 社員五 職工五
原動機 電動機 三馬力一臺 職工五
機械及設備 レース二臺 ホーリング一臺 坪數三〇

●東京亞鉛鐵工株式會社
東京府南葛飾郡本田村
創業大正七年十二月 資本一、〇〇〇、〇〇〇圓 拂込三、〇〇〇圓
取締役代表水谷茂 取締役矢渡留吉 原本真吉 監査役井崎三藏

●東京機械工業株式會社
東京府荏原郡大崎町
創業大正七年十一月 資本四〇〇、〇〇〇圓(拂込濟)
取締役太田茂實 小野康 石坂勤一郎 監査役指田茂十郎 牧田彌太郎

●富永鐵工所
神戸市正慶町一 電話本局二八六八
工場主富永興一

工場要録 機械工業 (雜之部)

●沼津鐵工株式會社
靜岡縣駿東郡沼津町上土
創業大正六年八月 資本三〇〇、〇〇〇圓 拂込二〇〇圓
取締役後藤百右衛門 川口長三 川口鐵五郎 八木美之作 山田平吉 齋藤牛三郎 監査役後藤精喜 川口忠平 鈴木惣吉

●小野田工業所
東京府下流谷町下流谷一八〇六
鐵索鑄造器具 鐵工用石鹼クリンザム 鷲卵保
存製造

●大阪模型製作所
大阪市北區東野田町八 電話東二〇六七
各種運轉模型 內燃機模型 一般精密機械
創業大正六年六月 所主織田安治郎

●大本鐵工所
大阪府西成郡鷺洲町海老江江川 電話土佐堀三三四六
創業明治四十五年 工場主大本寅次郎 職工一四
原動機 電動機 五馬力一臺

●岡本鐵工所
神戸市東出町二ノ一四 電話本局三一五一
工場主岡本龜三郎

●和歌浦鐵工所
和歌山縣海草郡和歌浦町
創業大正六年六月 資本三〇〇、〇〇〇圓 拂込一〇〇、〇〇〇圓
專務中野久太郎 專務佐藤九二彦 取締役中村孝太郎 中岡米吉

●津波邊鐵工所
横濱市大野町一〇 電話本局五〇三一
一般ノ鐵工業 資本五〇〇、〇〇〇圓 拂込二〇〇、〇〇〇圓
創業大正七年四月

▲出張所 東京市京橋區銀座二ノ一四

●協屋鐵工所
大阪市西區西九條朝日橋通一 電話土佐堀二八九一

●加古川鐵工所
兵庫縣加古郡加古川町
創業大正五年二月 所主脇屋逸治 職工一八
原動機 汽機 一三馬力一臺 ペルトン式水車三時一臺 電動機 五馬力一臺

●鹿兒島鐵工所
鹿兒島市小川町
創業大正七年十一月 資本五〇〇、〇〇〇圓 拂込三〇〇圓
取締役山下榮助 中島庄太郎 永峰榮熊 福崎直太郎 大庄菊松 上田平兵衛 監査役山下幸左衛門

●川崎工場
東京市芝區田町二ノ一八 電話高輪二三六〇
特圖二二六一
機械金網 混凝土補強劑 煉瓦補強劑 洋釘 鐵釘 針金類
創業明治四十二年十月 工場主男爵川崎實美 技師長工學士那須章彌 使用人一〇〇
原動機 電動機 八臺 計一九五馬力
▲朝鮮京城特約代理店 合資會社高田商會出張所 志岐組商業部 ▲滿洲大連特約代理店 加藤洋行支店志岐組商業部

●金澤鐵工所
小樽區花園町東二ノ一二
沼小大同和波脇加鹿川金兼鐵工所

創業大正十一年二月 資本三、五〇〇圓 代表社員金澤正道

●金崎鐵工所
神戸市東尻池一ノ四四四 電話本局三七三二
工場主金崎七藏

●兼坂工場
東京市芝區橫新町一二 電話高輪六二四四
海軍々需品
創業明治二十八年三月 工場主兼坂泰次郎 使用人二 職工二〇

●鎌田鐵工所
神戸市兵庫一番町一ノ四七五 電話本局二二三三
工場主鎌田博

●笠原鐵工所
神戸市西區原町三五二 電話本局四三三八
工場主笠原元吉

●笠原銃砲製作所
東京市淺草區小島町四四 電話下谷七七三三
各種銃砲鑄造機械製作
創業大正六年 所主笠原源治 職工二〇
機械一
原動機 電動機 三馬力一臺

●關西瓦斯銲接所
大阪市西區阿波座一番町三四ノ一 電話新町三五一〇
酸素瓦斯應用作業一式並ニ器具販

工場要録 機械工業 (雜之部)

賣 請機械製作修理 汽機修理並ニ鐵工業一式
所主安井徳太郎 使用人五〇

●米花鐵工所
京都府本町通九 電話下二一八一 三四八一
特許風呂釜及完全燃焼器 煤煙防止器 其他諸
機械 鐵板製品
創業明治二十五年三月 所主米花安藏 使用
人一八

●横田鐵工所
神戸市御藏通五ノ一九七 電話本局二二二一
工場主横田藤吉

●田中工業所
東京市麻布區新堀町一一 電話芝六二四八
化學工業器械設計製作販賣
▲機械工場 東京市麻布區本材木町一五〇▲銅
鐵工場 麻布區新堀町一一

●秋田村鐵工場
秋田縣北秋田郡山瀬村
機械製造
創業大正七年八月 資本三〇、〇〇〇圓 拂込二五、
〇〇〇圓

●田窪鐵工所
靜岡縣濱名郡吉津村
創業大正五年八月 資本五、〇〇〇圓 拂込三、五
〇〇圓

●田口鐵工所
大阪府東成郡中本町
創業大正二年十月 工場主田口伊太郎 職工
一六
原動機 電動機 一馬力一臺

●第二服部製作所
東京市豊町區永樂町二ノ一

米横田第高瀬網中長村宇上梅

鐵塔 鐵柱製作
創業大正十一年五月 資本一、〇〇〇、〇〇〇圓 取締
役田中榮一郎 藤田好三郎 越野三藏 中島
統一 岩崎治郎吉 監査役小西喜兵衛 坪村
精一 熊澤一衛

●高岡銅鐵株式會社
富山縣高岡市金屋町
創業大正七年九月 資本二〇〇、〇〇〇圓 拂込五、
〇〇〇圓 社長金森平右衛門 專務多五平 取
締役五十井淺次郎 菅池察造 磐若榮一郎
米萩三郎 八十島庄司 監査役宮田宗八郎

●瀧本鐵工所
神戸市八幡町五ノ九八 電話三宮四八六九
工場主瀧本政吉

●網鐵工所
神戸市東出町三ノ二九九 電話本局二九〇四
工場主網徳太郎

●中井製作所
大阪府西成郡豐洲町字海老江九〇六ノ一 電
話土佐堀二六三九
水道用水栓類
創業明治四十二年一月 工場主中井林三 職
工二七

●中田鐵工所
神戸市羽板通四ノ九ノ六 電話本局二四七八
瓦新鑄接及鐵工業
工場主中田常吉

●中野鐵工所
神戸市梅ヶ香町二ノ五 電話本局三六九八

工場要録 機械工業 (雜之部)

●野村鐵工所
神戸市水澤町二ノ一七 電話本局二二一八
鐵工業

●藤鐵工所
高崎市岡屋町一八
取締役工藤爲吉 成重武雄 宮下忠八 監査
役原田松次郎 萩原均平

●桑原鐵工株式會社
東京市小石川區表町六三 電話小石川四五
三 三五八 二二四五
鐵工業 鐵業及坩堝ノ製造販賣
創業大正五年八月 資本三、〇〇〇圓 社長秋
本豊之進 取締役府川常吉 藤本徳之進 長
谷川爲之助 野村房次郎 野木松太郎 監査
役男爵矢吹春三 桑原あさ 技師長西原新太
郎 使用人三五〇
原動機 汽機 コルニツシユ汽壓一〇〇馬力
一臺 七五馬力 シンケルシリンドラー二五馬力
一臺 電動機 三相交流一、五〇〇キロワット
一九五馬力五臺

●倉本鐵工所
神戸市日暮通六ノ一二 電話三宮七六五
鐵工業

●熊田機械製作所
岐阜市安良町一
創業大正八年二月 資本二〇〇、〇〇〇圓 拂込七〇、
〇〇〇圓 社長正村平兵衛 專務相宮音次郎 取
締役山田安之助 熊田長次郎 監査役高屋政
之介 早野正巳 支配人今井三喜

●山川鐵工所
大阪府南區西園谷町七七五 電話南四一一三
金屬製品機械
創業大正三年 工場主山川繁松 職工一〇

野工桑倉山安マ松前増ア藤

●山内鐵工所
神戸市雲井通一ノ九 電話三宮三七一八
鐵工業
工場主山内重作

●山本鐵工所
神戸市兵庫二番丁一ノ一 電話本局四六四九
鐵工業
工場主山内茂

●安田鐵工所
神戸市東川崎町五ノ三八 電話本局一五六八
鐵工業
工場主安田岩太郎

●マルヤ組工業所
神戸市生田町一ノ六四 電話三宮二六一八
鐵工業
工場主松本吉兵衛

●松田鐵工所
神戸市須佐野通二ノ一ノ八 電話本局二二八五
鐵工業
工場主松田萬之助

●前橋製作所
前橋市芳町
創業大正七年十月 資本三〇、〇〇〇圓 拂込二〇、
〇〇〇圓

●前田鐵工所
鹿児島市堀江町
創業大正七年十月 資本二〇〇、〇〇〇圓 拂込七〇、
〇〇〇圓 取締役今村武兵衛 前田林藏 藤安新
造 監査役山元支十郎 慶田泰輔

●増井鐵工所
大阪府東成郡中本町中道北浦四二八 電話南

鐵工業
工場主中野徳治郎

●長崎鐵工所
長崎市旭町一
創業大正六年九月 資本三〇、〇〇〇圓 拂込二、
三〇〇圓 社長山野邊寅雄 取締役高木末次郎
山木知百 監査役橋本音次郎 渡谷長三郎

●南洋鐵工廠
東京市京橋區錦屋町一五 電話京橋三〇二六
創業大正七年六月 資本五〇、〇〇〇圓 拂込二五、
〇〇〇圓 取締役渡邊音吉 法華津孝治 藤田勇
後藤周藏 監査役小泉浩 谷島隆治 秋田太
吉 横山俊二郎 池田庄太郎

●村澤鐵工所
神戸市東出町二ノ六六 電話本局三六六一
鐵工業
工場主村澤新助

●鉄字部鐵工所
山口縣宇部市
創業大正六年十二月 資本五〇、〇〇〇圓 拂込二
五、〇〇〇圓 社長渡邊啓策 常務牧三平治 取
締役藤本開作 高良宗七 岡吉信義 監査役
入江廣一 西野嘉四郎 新川元右衛門

●上田鐵工所
神戸市東川崎町六ノ三五 電話本局三四五四
鐵工業
工場主上田米造

●梅澤鐵工所
神戸市御幸通一ノ六 電話三宮四三九八
鐵工業
工場主梅澤卯三郎

二三二五
鐵工業
備建請機 西洋洗濯用ヤギボテ 輸出向アイ
ロン 洋服用アイロン ニツケル鍍金

●ブランチャードランプ製作所
大阪府西區南境川町 電話西二四八四
ブランチャードランプ トーチランプ マント
ル 酸素調整器 熔接及切断用吹管 一切
創業大正二年三月 社長大林義雄 代表社員
白杉龜造 技師長藤澤俊助 製作副主任森三雄
坪數二五四坪 棟數二棟
原動機 電動機 七馬力中二臺

●藤岡鐵工所
神戸市磯邊通一ノ一三 電話三宮二六六七
鐵工業
工場主藤岡喜代太

●藤田鐵工所
大阪府西區市岡町六七 電話西二六八九
創業大正五年二月 工場主藤田寅二 職工一〇
原動機 電動機 二馬力一臺
機械及設備 平削盤一〇呎一臺 同四呎一臺
旋盤一二呎一臺 同八呎二臺 同六呎一臺
鑽孔機一臺
工場 大阪府西區市岡町四四

●藤野研究所
東京市小石川區原町二 振替東京一三三三五三
專賣特許藤野式計算器 專賣特許藤野式防疫清
毒車製造販賣 機械ノ研究並ニ製作
創業大正三年七月 所主藤野高之

●藤枝鐵工所
神戸市東川崎町六ノ二六 電話本局一九三四
鐵工業
工場主藤枝清吉

工場要録 機械工業 (續之部) 藤古船福帶阿東荒旭秋網鞍坂阪紀喜岐共 二六四

- 藤本金屬磨工場

大阪府東成郡鶴橋町
創業大正七年一月 工場主藤本彌藏 職工一五
厚動機 電動機 一五馬力一臺
- 古市鐵工所

神戸市相生町五ノ三三五 電話本局二〇一八
工場主相市伴藏
- 船曳鐵工所

神戸市荒田町一ノ五九九 電話元町三三〇九
工場主船曳彌一郎
- 福井工場

山形市銅町二〇五 電話五四三
鐵工 羽釜 鐵瓶 火鉢 機械 青銅製火鉢
神佛具 梵鐘 警鐘外諸品
創業明治二十年 工場主長谷川長兵衛
- 福井鐵工株式會社

福井市日ノ出中町三九
創業大正七年九月 資本五〇〇,〇〇〇圓 拂込七五、
〇〇〇圓 配當年二割 取締役社長新平 常務
伊藤虎吉 取締役内田清 酒井定一 岩井清
竹下殿夫 末吉正志 監査役林小治郎
島田熊太郎
- 帝國火工品製造株式會社

東京府北豐島郡岩淵町大字稻附五五〇
一般火工品及其附屬品ノ製造販賣業
創業大正六年十二月 資本三〇〇,〇〇〇圓 拂込七
五、〇〇〇圓 取締役吉岡茂二郎 内山和吉 栗谷
政一 監査役鈴木六右衛門 内山壽男
- 阿南鐵工所

神戸市八幡通三ノ九 電話三宮一三二九
工場主阿南雄平
- 東鐵工所

東京市深川區江島町
創業大正六年三月 資本一〇〇,〇〇〇圓 拂込四
〇〇〇圓 代表取締役關守道 取締役酒井其太郎
青木喬 阿部吾市 淺野泰治郎 監査役渡邊
勝三郎 高橋虎太 片山謙一郎
- 荒瀬鐵工所

大阪市北區西野田吉野東ノ丁四四九 電話土
佐堀二二四四
工場主荒瀬房太郎 職工一三
- 旭鐵工所

長野縣松本市
創業大正六年十月 資本三、〇〇〇圓(拂込濟)
- 秋山鐵工所

神戸市上出在家二ノ七八 電話本局三八三一
工場主秋山虎吉
- 網本鐵工所

神戸市東出町二ノ六三 電話本局二二三三
工場主網本常吉
- 鞍山機械製作所

南滿洲鞍山山榮町一ノ一
創業大正十年十二月 資本三、〇〇〇圓 代表社
員阪元藤三郎
- 鐵板上鐵工所

大阪府泉南郡北中通村
創業大正九年五月 資本三、〇〇〇圓 取締役阪
上元吉 阪上治津秋 阪上常七 監査役大野
六三郎 宇都宮敬次
- 阪口鐵工所

神戸市入江通八ノ七ノ二 電話本局二二三〇
工場主阪口神一
- 阪口久シヤリング工場

大阪市西區北境川町一四四 電話四二五六二
創業大正六年八月 工場主阪口久二郎 職工
二五
原動機 モーター 一五馬力中
- 紀陽鐵工所

和歌山縣海草郡中之島村
創業大正九年一月 資本三〇〇,〇〇〇圓 無限責任
西田貞治郎
- 喜多鐵工所

神戸市島上町一三 電話本局三〇九
工場主喜多壽
- 岐阜鐵工所

岐阜市高野町七
創業大正八年十一月 資本三〇〇,〇〇〇圓 拂込七
五、〇〇〇圓 取締役小島武夫 赤塚圓右衛門 鈴
木仙次郎 中川明枝 久富宇八郎 監査役河
田真次郎 杉山喜八
- 共同鐵工所

沖繩縣那霸市垣花町一
- 鐵坂上鐵工所

大阪府泉南郡北中通村
創業大正九年五月 資本三、〇〇〇圓 取締役阪
上元吉 阪上治津秋 阪上常七 監査役大野
六三郎 宇都宮敬次
- 阪口鐵工所

神戸市入江通八ノ七ノ二 電話本局二二三〇
工場主阪口神一
- 阪口久シヤリング工場

大阪市西區北境川町一四四 電話四二五六二
創業大正六年八月 工場主阪口久二郎 職工
二五
原動機 モーター 一五馬力中
- 紀陽鐵工所

和歌山縣海草郡中之島村
創業大正九年一月 資本三〇〇,〇〇〇圓 無限責任
西田貞治郎
- 喜多鐵工所

神戸市島上町一三 電話本局三〇九
工場主喜多壽
- 岐阜鐵工所

岐阜市高野町七
創業大正八年十一月 資本三〇〇,〇〇〇圓 拂込七
五、〇〇〇圓 取締役小島武夫 赤塚圓右衛門 鈴
木仙次郎 中川明枝 久富宇八郎 監査役河
田真次郎 杉山喜八
- 共同鐵工所

沖繩縣那霸市垣花町一

工場要録 機械工業 (續之部) 北九明光南シ樂庄下廣兵攝住鈴 二六五

- 九州ボーノト鐵工株式會社

福岡縣鞍手郡直方町
創業大正七年十一月 資本三〇〇,〇〇〇圓 拂込五
〇〇〇圓 取締役代表田邊德右衛門 濱崎彌五
八 安部實隆 遠川茂 花房新之丞 山本勝
太郎 監査役佐藤千次郎 松井興四郎
- 九州製作所

福岡縣金塚郡板櫃村
創業大正七年四月 資本三〇〇,〇〇〇圓 拂込三、
〇〇〇圓 取締役代表者片山謙一郎 常務村田經
達 取締役津田虎吉 武内丈七 日笠新平
柏村真弘 監査役野村政一 池垣興一郎 吉
永芳太郎
- 明治鐵工所

福岡縣遠賀郡戸畑町二四六九ノ一
創業大正八年九月 社員山崎己木松 池田正
太郎 岡崎マツノ 池田キク
- 光枝鐵工所

東京府荏原郡大崎町大字下大崎四二八 電話
高輪一〇五七
創業大正八年六月 資本一〇〇,〇〇〇圓 拂込五〇、
〇〇〇圓 取締役光枝誠二 取締役光枝金平 監
査役中村榮
- 南谷鐵冶工場

大阪府中河內郡牧岡村大字四條
理髮用シヤツキ製造
創業大正七年六月 工場主南谷五松 使用人
一六
- シヤリング工場

大阪市北區西堀川町二七 電話北區九〇六
四九〇七
各種鋼板材料ヲ長短使用ノ寸法ニ切斷シ迅速ナ
ル需用ニ應ズ 造船用 橋梁用 鐵骨用其他建
築材料ノ切斷及販賣
資本五〇〇,〇〇〇圓 拂込 三〇〇,〇〇〇圓 取締役木
村長四郎 玉木誠次郎 永田貞三 古川庸男
永田清一郎 中村美登志 監査役朝井勝藏
大岩輝
- 柴崎鐵工所

東京市京橋區月島東仲通八ノ五 電話京橋二
六〇五
製紙用木釜其他製鐵一切
創業大正七年 工場主柴崎直吉 使用人一
職工三〇
坪數一八〇 棟數二
- 庄司鐵工所

支那青島早膠町
工場主庄司永藏 職工二七
- 下關鐵工所

下關市關後地村
創業大正六年十月 資本三〇〇,〇〇〇圓 拂込一五、
〇〇〇圓
- 廣島島工作所

廣島町水主町
創業大正七年九月 資本二五〇,〇〇〇圓 拂込三、
五〇〇圓 取締役代表者宇都宮隆藏 深井義之 三
谷邦雄 監査役山崎健市
- 兵庫瓦斯鋸接所

神戸市東尻池五ノ二五 電話本局三六八
瓦新鋸接
工場主逸身角太郎
- 津鐵工所

神戸市小河通九ノ一二五 電話本局四一一〇
工場主津邊身角太郎
- 住田鐵工所

神戸市東出町一ノ八 電話本局三九二一
工場主住田鐵工
- 鈴木銃砲製作所

東京市下谷區竹町二八 電話下谷七二六二
銃砲其他諸機械
創業明治三十二年五月 所主鈴木節藏 職工
二〇
原動機 電動機 五馬力二臺
- 鈴木鐵工所

神戸市西出町一四二 電話本局一一二〇八
工場主鈴木鐵太郎



配電盤

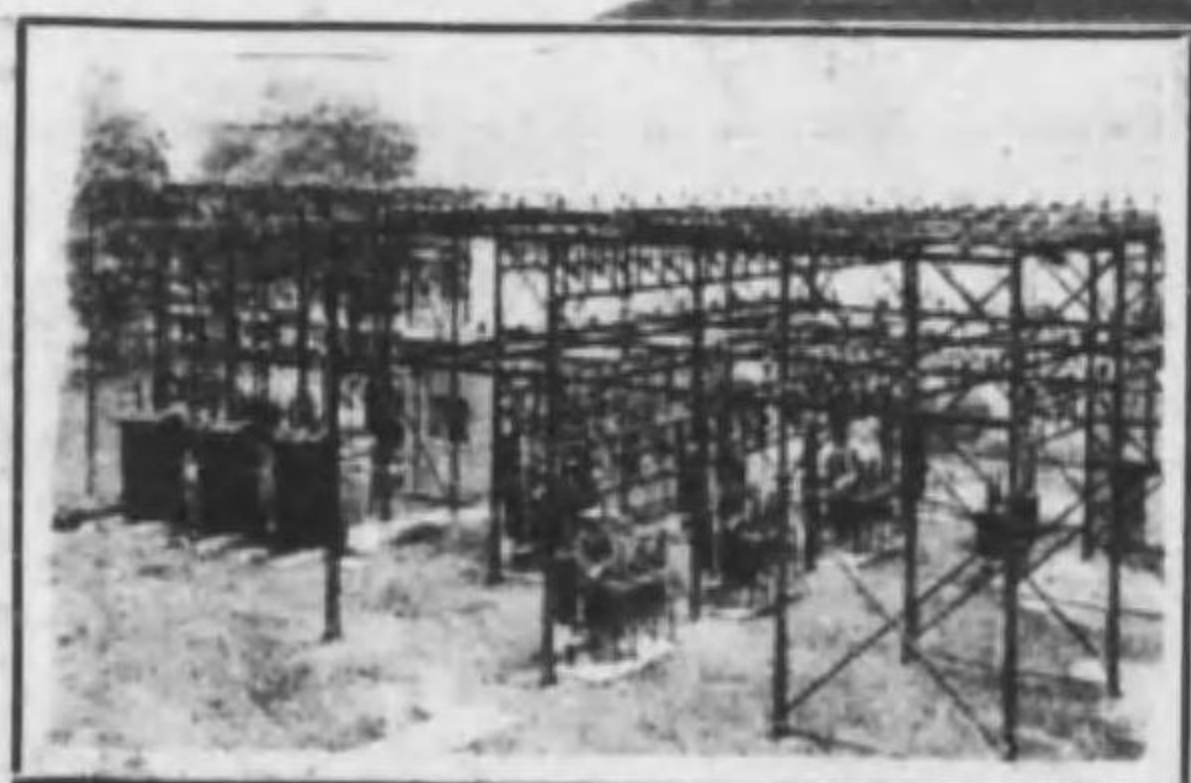

66,000 Volt Outdoor Substation

特高器具
高壓器具
保安裝置

礦山用、船舶用
電氣器具
電氣計器

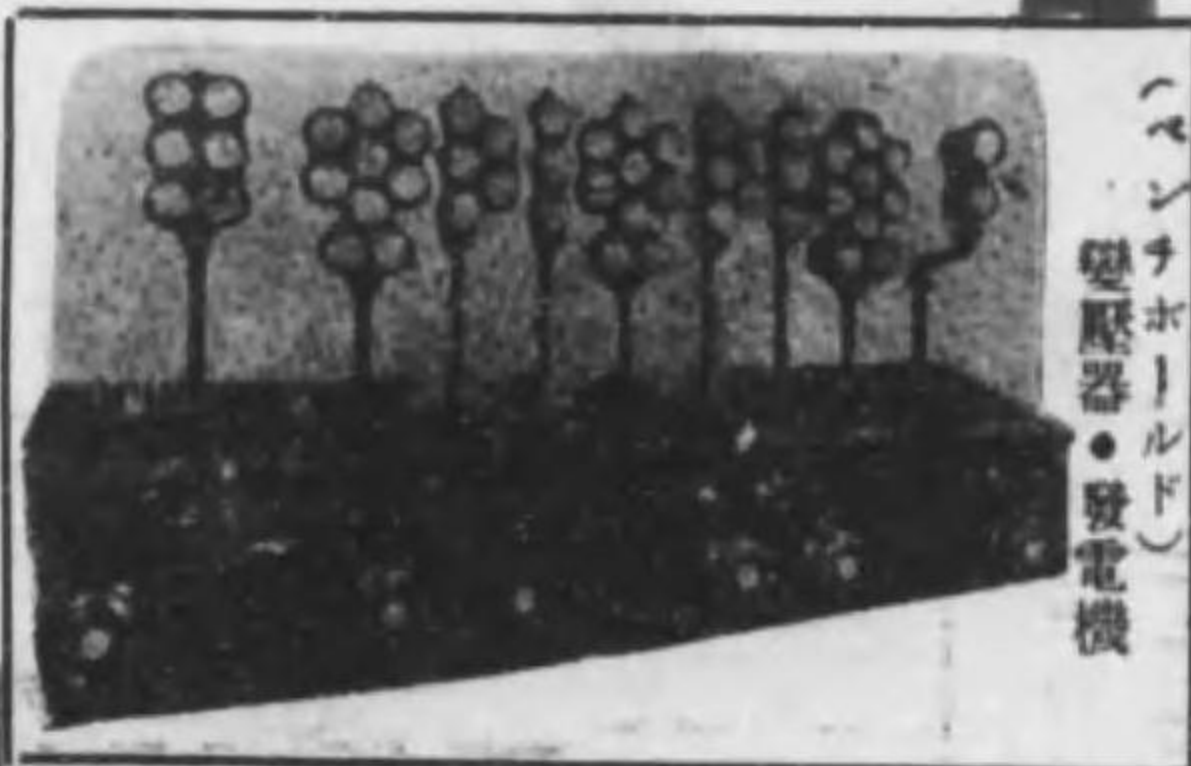

（ペン）
（ホルド）
變壓器・發電機

井上電機製作所 合名會社

東京市下區油小路八條 本及店工場
東京市麴町區內幸一ノ六 所張出京東

電話 四三三三
電話 九六九

Faint, illegible text on the right page, possibly bleed-through from the reverse side of the paper.

化學工業

電氣化學及一般化學工業

伊豫化學工業株式會社
 愛媛縣宇和島市
 石鹼 肥料 油脂製造販賣
 創業明治七年八月 資本100,000圓 拂込三、
 000圓 社長別當周三郎 專務住田藤平 常務
 阿部昇 取締役赤松兵三郎 芝清詮 本多眞
 喜雄 小西爲四郎 監査役赤松清次郎 山本
 英藏 大幸孫九 支配人井谷令徳

日本理化電業株式會社
 東京府荏原郡大井町
 創業大正二年十二月 資本100,000圓(拂込済)
 取締役篠塚信 木村彌太郎 青木柳雄 監査
 役石田一郎 齋藤吉英

日本化學工業所
 徳島縣海部郡小松島町
 創業大正六年十一月 資本50,000圓 拂込三
 50,000圓 取締役代表渡邊正清 多田爲太郎
 取締役後藤田千一 高木次郎 平山正澄 監
 査役安田眞秋

日本化學製品株式會社
 東京市神田區小川町一ノ九 電話九段二三八九

工場要録 化學工業

(電氣化學及一般化學工業之部) 伊日北東

二六七

牛乳カゼイン乳糖其他牛乳原料トスル化學的
 製品製造販賣
 創業大正七年六月 資本100,000圓 拂込三、
 000圓 取締役外山半作 郡司恭雄 千秋新一
 郎 林春雄 監査役藤井秀旭
 ▲工場 府下南千住中組八 職工一五

日本電氣工業株式會社
 東京市日本橋區小網町三
 創業大正五年一月 資本3,000,000圓 拂込九
 00,000圓 會長久野昌一 專務高田正一 取
 締役恒藤規隆 木村平右衛門 坂田眞太郎

日本電氣工業株式會社
 富山縣魚津町 電話一一一六
 炭化石炭
 年平均生産額2,000,000圓封度
 創業明治四十二年十二月 資本3,000,000圓
 拂込1,500,000圓 積立二、500,000圓 配當七分
 社長山口誠太郎 專務山口政治 取締役本間
 新作 大塚益次郎 取締役兼支配人田邊元治
 監査役西島滿三郎 田村豊太郎 主任技術者
 工學士春名道喜 社員二〇 職工一五〇
 原動機 水車 一〇〇〇馬力二臺 同二、
 〇〇〇馬力一臺
 機械及設備 發電機一、五〇〇キロ六、六〇
 〇ワット二臺 同七〇〇キロ六、六〇
 〇ワット二臺 變壓器四〇〇キロ四臺
 同二〇〇キロ八臺 同六六キロ四臺 電
 動發電機一五〇馬力一臺
 發電所一〇三、七五坪 變電室一〇九、五坪

北陸電氣工業株式會社
 富山縣中新加郡滑川町大字常盤町
 炭化石炭製造
 創業大正六年十月 資本500,000圓 拂込三、
 000圓 積立九、000圓 配當年八分 社長橋本

太郎 常務吉田寛二 取締役四津谷仁右衛門
 志摩長平 荒野植四郎 監査役南喜作 竹中
 孝逸 相談役木津太郎平

北海電化工業株式會社
 東京市豊町區八重洲町一ノ一 電話丸ノ内區
 二〇四三 電信略號(ホカ)又ハ(ホ)
 カイロイド 石灰窒素 硫酸アンモニヤ 硫酸
 カイボン
 創業大正六年八月 資本三、三〇〇,000圓 拂込三、
 〇〇〇圓 積立二、500圓
 社長吉富一 常務千葉清 取締役園田忠雄
 濱田ハ之助 監査役堀内明三郎 橋本太郎
 ▲工場 富山縣伏木町申岡

東北電化株式會社
 東京市豊町區内幸町一ノ三 電話豊銀座一九
 五〇
 フエロマンガニス フェロシリマン スピ
 ルアイセン シルコスपीゲル フェロクロ
 ームメタリツクタンガステン 鉄酸 カイボ
 ン類
 年平均生産額2,000圓
 創業大正六年三月 資本二、000,000圓 拂込二、
 000,000圓 積立一、000圓 取締役會長西村直
 專務取締役田尻惟三 取締役町田豊千代 高
 田直屹 山田進 宮部修 監査役奥村千吉
 久保善太郎 弘田國太郎 顧問理事士加藤
 典五郎 工場長佐野隆一 社員二二 職工八
 三
 原動機 電動機 五〇馬力五臺
 機械及設備 電氣爐六基 クラツクシャ一三臺
 ホールミル三臺 變壓器一四臺 發電機 一
 二〇〇キロ二臺 水車一、八〇〇馬力一臺
 ▲第二工場 富山縣那珂郡那珂町 電話豊橋
 六 ▲第一工場 同縣安積郡山町 ▲發電所 同

海軍工廠指定工場



本邦油脂界の鼻祖たる當研究所を御利用あれ
 竣工せる新工場は設備に原料に全く一新せり

創業明治十一年

KOK

牛脂(ツト)・タロー・工業用石鹼
 各種油脂類・器械用クリーヌ

岡田油脂化學研究所
岡田熊二郎營業部

大阪市南區櫻川町三丁目
 電話櫻川 一、二七番
 振替口座二〇四七七番
 工場 大阪市西區泉尾町四四四

生産能力 一日三十噸以上

呈送第次越申御行發刊月報商

工場要録 化學工業

(電球及カーボン電氣絶縁材料之部) 東京 大

二七二

許園一八九八 五三二九
各種白熱電球製造
創業明治四十四年二月 資本五〇〇、〇〇〇圓 拂込

東京電氣株式會社
神奈川縣橋本郡川崎町堀ノ内七五二 電話川
崎五〇一〇一〇一〇二〇一〇三〇一〇四

東亞電球株式會社
大阪府北區天滿橋筋二ノ五 電話北三四一
創業明治三十二年 資本五〇〇、〇〇〇圓 拂込

工場要録 化學工業

(電球及カーボン電氣絶縁材料之部) 恩加川關横大第内混

二七三

恩田電球製造所
東京市芝區田村町一〇 電話芝四四二
電球電氣器具製作販賣

大日本電球株式會社
東京府北區島根町一、二五七 電話小石川
三三一三三二

浪速電球製作所
大阪府北區北野野我野町七八二 電話北四四
二七三

工場要録 化學工業

(電球及カーボン電氣絶縁材料之部) 安松光神廣近帝

二七四

七九 五〇七三 各種電球製作販賣 創業大正四年十月 所主玉井副映 支配人工學士玉井義雄 職工三〇 原動機 電動機 五馬力 光力試驗用電力五キロワット 坪數一三二坪

安田電球製作所 東京市本郷區根津宮永町二九 電話小石川二七三四 五九一六 振替東京五六四六三 普通タンクステン電球 自働車用電球 其他變型電球 創業明治四十年三月 工場主安田一 主要社員松橋一誠 技術者鈴木喜太郎 増淵正三 樽坊五郎 社員八 職工八五 原動機 モーター 三馬力一臺 同 一馬力一臺 同 三馬力一臺 同 封鎖機械三臺 スター機械一臺 其他 支店 東京府下荏原郡入新井町字不入斗一三八

松浦電球株式會社 東京市京橋區松屋町三ノ九 電話京橋四〇五九 電氣器具及材料製作販賣 創業大正十年九月 資本五〇〇,〇〇〇圓 取締役土方藤郎 石井保衛 松浦富雄 內藤憲輔 菱田喜太郎 一瀬義行 小林新助 尾崎増吉 監査役磯房太郎 大野平太郎 三國眞宏

松澤製作所 東京市深川區東之町二 電話本所四五八〇 支店 芝浦區芝浦 職工二三 創業大正三年三月 工場主松澤政吉 職工二三 原動機 電動機 三相式三馬力一臺

光球 舍 東京市芝區中門前町三ノ四 電話芝三五八五 各種電球製作販賣 創業明治四十一年舍主山口喜七郎 使用人六 原動機 電動機 一臺一馬力 ホンブ六臺

神戸電球株式會社 大阪府東區北久太郎町四ノ二八 電話船場二〇七九 電球製造 創業大正八年一月 大正九年九月株式二變更 資本五〇〇,〇〇〇圓 拂込二五〇,〇〇〇圓 配當年一割 社員小笠原大蔵 常務小笠原成次郎 取締役 中筋康次郎 監査役柳生嘉純 金子晋次郎 社員五 職工五六 建物四棟 二〇六坪 工場 大阪府西成郡今宮町▲分工場 大阪市外阿部野

廣榮電球製作所 大阪府西成郡豐洲町大仁二五三 電話土佐堀一四九四六 各種電球製造 創業明治四十五年六月 工場主廣榮兵吾 職工四〇 代理店 下關 門司 北陸方面

近榮電球製作所 東京府豊多摩郡千駄ヶ谷町原宿 電話芝六八三七 七八六七 電球各種 年平均生産額一、二〇〇,〇〇〇圓 創業大正三年二月 資本五〇〇,〇〇〇圓(拂込済) 積立二〇〇,〇〇〇圓 工場主近藤虎輔 支配人皆山邦一郎 技師長尾長吉 社員六 職工八五 原動機 芝浦製八馬力一臺 モーター 三馬力一臺 同 二馬力一臺

帝國電氣工業株式會社 東京市京橋區銀座二ノ二 電話京橋三六一六 ミカド電球 ミカドソケット 金屬タンクステン粉末 創業大正七年九月 資本一、〇〇〇,〇〇〇圓 拂込三〇〇,〇〇〇圓 社長松川雄三 取締役永橋至剛 高木隆郎 坪田竹九郎 森田文雄 守田堅 使用人三五 職工二〇〇 坪數八〇〇 棟數六 原動機 電動機 三相交流電動機四六馬力一七臺 機械及設備 真空用プレキゴンブ其他ロイヤリイゴンブ五〇臺 特殊ソケット製造用プレス機四〇臺 タンクステン粉末製造装置 工場 東京府下大森町富士見一一一〇 電話大森一二四

帝國電業株式會社 東京市淺草區駒形町 電氣絶縁材料及材料製造販賣

鈴木電球製作所 東京府下淺谷九九五 電話芝五四九三 創業明治三十六年 所主鈴木松藏 使用人二〇 販賣部 東京市本郷區本郷二ノ一八 電話小石川三八四五

八幡製作所 東京府荏原郡大森町 電氣絶縁材料及器具製造販賣 資本三〇〇,〇〇〇圓 拂込二〇〇,〇〇〇圓 代表取締役藤田敏夫 取締役安藤四郎 小山平藏 監査役松井揚 福澤大四郎

日本理化工業株式會社 東京府大井町權現臺 電話高輪一五三四 創業大正五年十月 資本五〇〇,〇〇〇圓 拂込三〇〇,〇〇〇圓 積立六〇,〇〇〇圓 專務大栗虎三 取締役 藤田方季 大竹幸助 和田元一 監査役藤田澄 香田五郎

日本カーボン株式會社 横濱市神奈川町浦島丘一四六〇 電話本局二五二〇 一四三四 電氣工業用黒鉛電極 炭素電極 炭素煉瓦 電氣分解工業用電解板 電氣用各種電刷子 炭 光爐用炭素棒 電池用炭素棒 鑄掛用炭素棒 電話機用 遮電器用 炭素製品 炭素帶 炭 素管 其他各種カーボン製品一式 年平均生産額五〇,〇〇〇圓

カーボン及電氣絶縁材料

工場要録 化學工業

(電球及カーボン電氣絶縁材料之部) 電亞東淺朝旭サ 姫鈴 八日 二七五

電球 社 東京市芝區源助町一〇 電話芝三三三七 電氣製造販賣 創業明治三十九年八月 支配人齋藤吉右衛門 職工八 原動機 電動機 一馬力一臺 二馬力二臺

亞細亞電機製作所 東京市牛込區横寺町一〇 電話番町五四一二 特許亞細亞電球製造販賣 電氣機械器具ノ製造 販賣並ニ賣買ノ仲介 工事ノ請負設計及之レニ 關聯スル一切ノ業務 創業大正八年七月 資本五〇〇,〇〇〇圓(拂込済) 代表社員平井勝衛 無限社員江草尊二 有限 社員前田彦太郎 社員一 職工五 原動機 電動機 一馬力 工場坪數二〇

東電球株式會社 東京市淺草區瓦町 創業大正九年九月 資本三〇〇,〇〇〇圓 拂込一五〇,〇〇〇圓 取締役石井巳之太郎 酒井虎次郎 村上敏正 齋藤惣一郎 監査役神野與助 櫻本文藏 小川茂七

淺井實行工場 東京市麻布區舞町八 電話芝三四九八 電球製造 創業大正九年九月 資本三〇〇,〇〇〇圓 拂込一五〇,〇〇〇圓 取締役石井巳之太郎 酒井虎次郎 村上敏正 齋藤惣一郎 監査役神野與助 櫻本文藏 小川茂七

朝日電球製作所 大阪府西成郡豊崎町南濱二〇三 電話北園一四九七 各種電球製造販賣 タンクステンランプ各種

電球及カーボン電氣絶縁材料之部 電亞東淺朝旭サ 姫鈴 八日 二七五

工場要録 化學工業 (陶磁器之部)

電話三二八五 電気絶縁用グアニシユ コムパウンド及マイカ ナイト製造販賣 創業大正八年八月 資本三〇〇〇圓 拂込六二〇〇圓 積立一七〇〇圓 配當年一割 事務取締役 役仲井久米楠 取締役磯部保次 松川雄三 監査役石川澤吉 山根四朗 營業部長村田治 一 澁谷工場長技師青木桂次郎 深川工場長 目黒工場長技師宮下福太郎 社員一五 職工 四五 澁谷工場 本社構内 深川工場 東京 市深川區西平井町六六 目黒工場 東京府荏原郡目黒村大字上目黒一八八九

陶磁器

伊部陶器土管株式会社 岡山縣和氣郡伊部町 電話片上三五 三一 振替大阪一三六四四 創業大正七年四月 資本二〇〇〇〇圓 拂込六〇〇〇圓 積立八〇〇圓 社長有森新吉 取締役三島政太郎 徳永道太郎 日笠彌吉 社員六 職工五〇

伊豫陶器株式会社

愛媛郡伊豫郡郡中町大字津町 創業大正四年七月 資本三〇〇〇〇圓 拂込三〇〇〇〇圓 配當年一割五分 取締役中居豊三郎 仲尾峯南 鎌田久男 監査役曾田一 小泉瀧藏 鈴木辰五郎 支那人西田歩 泉陶器製造工場 兵庫縣明石市大藏谷

日本陶業株式会社

愛知縣知多郡常滑町 建築用陶器並ニ陶器製造 創業大正九年三月 資本三〇〇〇〇圓(拂込済) 取締役伊藤祝造 伊奈五助 竹村仁平 關幸助 大島庄之助 監査役關榮助 永柳林右衛門 東京市京橋區南紺屋町七

日本碍子株式会社

名古屋市南區熱田東町字竹ヶ鼻三六 電話本局四七二五三 送電線路用セメント型碍子 懸垂型碍子 電機器用各種絶縁磁器及無線電信用絶縁磁器 其他通信用低壓碍子一切 年平均生産額三〇〇〇〇〇圓 創業大正八年五月 資本二〇〇〇〇〇圓 拂込二〇〇〇〇〇圓 積立二〇〇〇〇圓 配當年一割二分 (十年上半期) 取締役社長大倉和親 取締役男爵森村開作 廣瀬實光 百木三郎 山脇正吉 兼工務部長江副孫右衛門 兼營業部長中村賢之助 監査役田中幸三郎 星野憲助 販賣係 榊原辰雄 會計係岡田新七 庶務係竹本兼吉 技師加藤薫 中村孝 島田昌三 鈴木巳代三 鈴木信次 社員六〇 職工五〇〇 原動機 電動機 一七四馬力二七臺 機械及設備 (粘土調製用) シャウクラツシヤ 一臺 フレット二臺 エンベーター二臺 千キロトロンメル一〇臺 四〇キロトロンメル三臺 泥漿混合機三臺 メソフランポン プ二臺 フイルタープレス四臺 バツグミル

工場要録 化學工業 (陶磁器之部)

日西島

伊泉今石函日

創業明治三十四年七月 工場主泉兵次郎 社員二 職工三

今堀製陶所

京都市大佛上梅原町三 電話下七三八 陶磁器(電気 耐酸 耐火用品) 創業明治十八年三月 所主今堀松三郎 分工場 五條阪八幡宮南入

石見窯業燈式會社

島根縣那賀郡津和野町 創業大正九年五月 資本二〇〇〇〇圓 拂込五〇〇〇〇圓 社長倉本登 事務取締役森島正人 取締役山藤利太郎 池田力藏 黒川徳一 監査役佐々田寛治 平田昇 益子原太郎 會計兼庶務主任高橋爲一 技師員竹下徳太郎 社員四 職工一〇 原動機 第一番式瓦窯 五馬力土煉機二臺 第二改瓦普通窯揚機一臺 土地二、一七坪五合 建物四〇二坪三合 出張所 山陰線江津驛前大阪市北區上福島中三倉本商店内

石崎商會

石川縣能美郡寺井村字尾野チ二六 九谷陶器製造販賣 創業大正十一年三月 資本一〇〇〇〇圓 代表社員石崎肇

函館陶器株式会社

北海道龜田郡湯川村 創業大正九年三月 資本三〇〇〇〇圓 拂込三〇〇〇〇圓 取締役石塚彌太郎 内川源作 吉田基 橋口九十馬 山崎松藏 平出喜三郎 島中安吉 監査役平野萬四郎 向井甲太郎

日本陶料株式会社

京都市下京區東七條川端町 電話圖下二〇一三 上九四一 各種ノ繪具及陶磁器其ノ他窯業品ノ原料及特種窯業品製造販賣並ニ附帶スル業務 創業明治四十四年十一月 資本三三〇〇〇圓 拂込一七〇〇〇圓 社長渡邊朝 取締役松岡元信 羽室龜太郎 細木松之助 監査役伊藤幹一 奥村安太郎 工場 京都市外下鴨 電話上圖九四一 採石所 兵庫縣出石郡出石町 販賣店 名古屋市中區區屋町二

日本陶器株式会社

名古屋市中區則武 電話本局四三八七 圖七一六 七二五二 六四八〇(用度及夜間用) 陶磁器製造販賣 年平均生産額三〇〇〇〇〇圓 創業明治三十七年一月 資本二〇〇〇〇〇圓 拂込一〇〇〇〇〇圓 積立七九〇〇圓 配當年一割五分 社長廣瀬實光 取締役 大倉和親 田中幸三郎 田中實 同支配人伊勢本一郎 監査役小瀬無事郎 星野憲助 工場事務長加藤三郎 河野勇 工學士森本善正 長谷川清川次郎 河野勇 工學士藤本正 長谷川清 治工學士砂川純 吉原裕藏 美馬漢次 平野寛治 白井芳一 技師三〇〇 職工四五〇〇 原動機 倒焰式吹風窯二八基 輪付窯三六基 機械及設備 Stone Crusher 7 Edge Runner 4 Ball Mill 25 Mixing Machine 8 Pug mill 7 Kneading machine 3 Double Press Hand Press 6 Filter Press 20 5 Pump 8 Air Compressor 2 Dust Mill 2 Fan 9 Jigger 300 Double Grinder 17 Motor 87(50 Horse Power) 敷地坪數 三四、五〇〇坪 建物坪數二五、〇〇〇坪

西村工業株式會社大阪支店

(舊稱西村化學陶業試驗所) 大阪市南區難波南原町二九七 電話櫻川七七八 振替大阪三三三三三〇 創業大正二年六月 八年五月組織變更 資本三〇〇〇〇圓 拂込三三〇〇〇圓 取締役社長西村直 常務取締役遠藤榮太郎 取締役支店長新村信太郎 監査役野口彌太郎 顧問技師梅田新五郎 支店支配人新村信太郎 支店技師長新村信太郎 職工三八 原動機 電動機 三相交流式 三馬力二臺 機械及設備 梅田式磁器燒成窯三基 新村式 葉燒窯二基 トロンメルミューラー三臺 攪拌機二臺 粘土壓排機一臺 粘土精製機 二臺 牽引機一臺 大小一三臺 研磨機一臺 手動壓排成形機一臺 製品種類 理化學用磁器及試金用粘土品 製品年額三〇〇〇〇圓 本社 東京市麴町區內幸町一ノ四 電話銀座三一〇九

西海製陶所

兵庫縣明石郡奥住村中尾 電話江ヶ井島二四 振替大阪一六三三九 土管 陶器(火鉢類專門) 黒瓦 工場主西海恒助 職工四〇 敷地坪數一、四九〇坪 建物坪數五四〇坪

鳥井陶器製造所

東京府南葛飾郡寺島村二五七七 電話本所二二七九

二七九

工場要録 化學工業 (陶磁器之部)

日西島

二七九

工場要録 化學工業 (陶磁器之部) 豊東陶得巴中小尾老

六九三 樂掛白煉瓦 敷瓦及壁瓦 黃褐色煉瓦 藍花崗煉瓦 着色各種類 屋上飾煉瓦 テラコッタ 電氣用磁器 化學製藥器 陶磁器各種 耐火煉瓦 創業弘化二年 所主鳥井庄右衛門

▲分工場 東京市本所區向島小梅町五二 電話本所八五四

●豊島製陶所 長崎縣東彼杵郡折尾瀬村 創業大正八年七月 資本三〇〇〇圓

●東海窯業製造所 大阪市北區堂島葛町三ノ三 創業大正八年七月 資本三〇〇〇圓

●東洋陶器株式會社 小倉市外藤崎 電話六四四 五三一 振替福岡九〇五

●東京陶磁器商會株式會社 東京市日本橋區橋本町一ノ八 電話濱町三一

●得田陶電工場 京都市下京區東山通五條南 電話下一〇九七 創業大正五年八月 工場主得田壽一

●巴製陶所 四日市市濱一色三三三 創業大正八年十二月 資本三〇〇〇圓

●中國陶業株式會社 山口縣佐波郡津和野村末田 創業大正九年二月 資本三〇〇〇圓

●加賀製陶所 石川縣能美郡寺井野村字湯谷 電話一〇二一 創業明治三十九年二月 資本三〇〇〇圓

●川本陶器店 東京市京橋區銀座二ノ六 電話京橋二八七四 創業大正七年四月 資本二〇〇〇圓

●金岡陶器株式會社 愛媛縣伊予郡北山崎村大字市場一四三 創業大正十一年一月 資本三〇〇〇圓

●籠拾合名會社 岐阜縣土岐郡土岐町 創業大正十一年一月 資本三〇〇〇圓

●小野田陶業株式會社 山口縣厚狹郡小野田町 電話小野田五二 創業大正七年五月 資本一五〇〇〇圓

●尾張陶器合資會社 愛知縣春日井郡瀬戸町 創業大正十一年三月 資本三〇〇〇圓

●老松製陶所 愛知縣春日井郡瀬戸町二二四一 創業大正十一年三月 資本三〇〇〇圓

●立町子製造株式會社 水戸市上市町一ノ六 創業大正七年九月 資本三〇〇〇圓

●笠間陶器株式會社 茨城縣西茨城郡笠間町石井一四六七 創業大正八年十二月 資本三〇〇〇圓

●耐壓陶管製造所 廣島縣賀茂郡西條町 創業大正九年二月 資本三〇〇〇圓

●第二日華興業株式會社 大連市曙町一七號 創業大正八年十二月 資本五〇〇〇圓

●高山耕山化學陶器株式會社 京都市下京區朱雀賣藏町 電話下四二一三〇 創業大正十一年一月 資本三〇〇〇圓

●豐田白煉瓦 敷瓦及壁瓦 黃褐色煉瓦 藍花崗煉瓦 着色各種類 屋上飾煉瓦 テラコッタ 電氣用磁器 化學製藥器 陶磁器各種 耐火煉瓦 創業弘化二年 所主鳥井庄右衛門

●小野田陶業株式會社 山口縣厚狹郡小野田町 電話小野田五二 創業大正七年五月 資本一五〇〇〇圓

工場要録 化學工業 (陶磁器之部) 豊東陶得巴中小尾老

●大阪陶業株式會社 大阪市東區北濱三ノ四〇 電話本局四三三五 創業大正九年二月 資本三〇〇〇圓

●音羽製陶株式會社 豊橋市曲尺手一七 創業大正九年三月 資本三〇〇〇圓

●大圖子耐酸陶磁器工場 京都府宇治郡山科村 創業大正五年六月 工場主大圖子兼吉

●石川縣能美郡寺井野村字湯谷 電話一〇二一 創業明治三十九年二月 資本三〇〇〇圓

●立町子製造株式會社 水戸市上市町一ノ六 創業大正七年九月 資本三〇〇〇圓

工場要録 化學工業 (陶磁器之部)

煉瓦 ケーリユサツク塔 グラバ1塔用耐酸
煉瓦 陶磁器製コック 電槽用角槽
創業明治二十年 大正七年七月株式二變更 資
本五〇〇〇圓(拂込済) 取締役長 加瀬忠治
常務取締役 藤山愛太郎 常務取締役 高山
雄次 取締役 石川一郎 中村孝藏 高山須太
郎 監査役 石藤豊太 吉川龜次郎 支那人田
村好素 技師 長中村孝藏 使用人二五 職工
四〇〇
機械及設備 原料粉砕機 米國ボンノット會
社製五臺 フィルタープレス 英國製三臺
土練機内國製七臺 土管成形機同二臺 蛇管
押出機同二臺 煉瓦製造機 米國ボンノット
會社製二臺 製品摺合機二〇臺 製形用ロク
口盤一六〇臺 原料水袋裝置三臺 洋式窯三
〇基 登り窯五基 誘導電動機 三馬力二臺
五馬力二臺 七馬力一臺 三五馬力一臺 七
〇馬力一臺
▲分工場 京都市大佛北角 電話下二〇八三
職工二〇〇
▲武田製陶所
兵庫縣出石郡出石町
創業大正三年十月 工場主武田角藏 社員六
職工四五

▲淡陶株式會社
兵庫縣三原郡北阿萬村 振替大阪二六七七一
硬質陶器製造販賣(年産額、〇〇〇、〇〇〇圓)
創業明治十八年五月 資本一、〇〇〇、〇〇〇圓 拂込
資五〇〇〇圓 積立七五〇〇圓 配當年一割七分
特別一割七分 取締役社長 田中茂米 常務取
締役 榎田善九郎 同大坂支店 長 榎田善作 山
口嘉太八 清水太七郎 監査役 田中一郎 榎
本兵次郎 守本猪太郎 本社支那人 榎田藤太
郎 福真工場長、支那人 能勢敬三 第一部主任

▲長崎陶器株式會社
長崎市本館町一 電話六二一
珈琲碗皿 醃漬液汁容器 電氣用品
年平均生産額八、〇〇〇圓(三三、六四圓)
創業大正五年五月 資本三〇〇、〇〇〇圓(拂込済)
積立八、〇〇〇圓 取締役 岡部忠太郎 限部長 吉
藤瀬宗一郎 取締役 岡部忠太郎 限部長 吉
山野邊寅雄 石塚甚之助 支那人 松尾匡 會
計主任 村山健三郎 工場監督 川上真助 技師
長山下會巳 技師 鳥井和一 技師 松山由藏
社員七 職工一九四
原動機 電動機 五一馬力七臺
機械及設備 製粉機 建坪九〇〇〇坪
▲工場 長崎市外土井首村

工場要録 化學工業 (陶磁器之部)

▲九谷壽樂製陶株式會社
石川縣江沼郡山代町字山代一九ノ三八
九谷磁器製造
創業大正八年十二月 資本二五〇、〇〇〇圓 拂込
資七〇〇〇圓 取締役代表 大藏庄次郎 大藏實吉
島田善作 升谷宗太郎 北市竹次郎 大藏龜
吉 濱坂清藏 資本千太郎 監査役 庄田庄作
庄田明吉 福島梅次郎 北出藤太郎
▲久間陶磁器株式會社
佐賀縣津津郡久間村丙二五七〇
陶磁器製造販賣
創業大正十一年五月 資本三〇〇、〇〇〇圓 代表取
締役 平野金八 取締役 田中儀作 副島卯三
平野光市 平野卯三郎 監査役 吉茂田茂八
田中貞助

▲山口工業株式會社
愛知縣春日井郡瀬戸町 電話四一三五
電氣用陶磁器器具類
創業明治三十三年五月 大正七年四月現組織
二變更 資本一、〇〇〇、〇〇〇圓(拂込済) 積立三〇
〇圓 最近配當率二割 社長 山口富次郎
取締役 濱谷重太郎 加藤左左衛門 加藤繁太
郎 兼支那人 中村兵吉 川合半太郎 高木又
吉 監査役 淺野五郎 水野甚藏 加藤鈴九
郎 技師 長電氣技師 深田鏡造 使用人三六
職工三〇〇 坪數二四二六坪餘 棟數三六棟
▲東京支店 東京市芝區濱松町三ノ一 電話芝
田四七九 電話三九二〇 七三三三▲大阪支店
大阪市北區上福島中三ノ二五六 電話土佐堀
西三九八 電話三九九▲名古屋支店 名古屋市中
區下關町四 電話本局三三一九▲上海支
店 支那上海四川路四〇號

▲越山製陶株式會社深草工場
京都府紀伊郡深草町 電話下一一三六
建築用裝飾タイル
創業大正七年九月 資本五〇〇、〇〇〇圓 拂込三〇
〇〇圓 取締役 木村彌一郎 浮洲武彦 杉浦
茂左衛門 監査役 中村耕造

工場要録 化學工業 (陶磁器之部) 愛淡吾天旭澤京都信松

二八四

原動機 電動機 七五馬力三臺
▲本店 京都市大和大路五條下ル 電話下園九一八

●愛知陶器株式會社
名古屋市中區南大津町一ノ一〇四 電話園東三三五八 三三五九
硬質陶磁器製造
創業大正八年十月 資本100,000圓 拂込60,000圓 取締役 岡部武助 志水正太郎 志水準平 杉村清 監査役 山田丈之助 松浦彌一 河野大平

●淡路製陶株式會社
兵庫縣津名郡洲本町
陶磁器製造
創業明治二十九年七月 資本300,000圓 拂込210,000圓 積立285,000圓 配當一割 專務取締役 廣田作十郎 取締役 柳澤春吉 久保田信平 加藤淳一 監査役 大石彌次郎 仲野安一 倉田春吉

●吾妻陶瓦株式會社
群馬縣吾妻郡岩島村大字三島三五五ノ一
陶瓦煉瓦製造販賣
創業大正十年十二月 資本30,000圓 取締役 菅谷慎三郎 菅谷勲三郎 小泉定平 篠原徳重 丸橋春俊 監査役 高橋榮三郎 小池基一郎 浦野列平 山野安彌 日野太七

●天草窯業株式會社
熊本縣天草郡志岐村
陶土器製造
創業大正九年二月 資本300,000圓 拂込230,000圓 取締役 中村碩七 常務 岡部源四郎 取締役 吉田藤太 松江廣太 監査役 竹林忠市 松田龍市

●旭陶器株式會社
愛知縣西春日井郡六郷村
創業大正五年三月 資本200,000圓(拂込濟) 取締役 代表 進藤嘉一郎 取締役 益田貞次郎 小原喜太郎 監査役 馬場一郎 曾山鐵三

●澤井工場
岐阜縣土岐郡下石町 電話妻木一九
特別高壓硝子及電氣用陶磁器並ニ電氣器具材料製造販賣
創業明治三十年三月 工場主 澤井源六 技師 長坂井金右衛門 林弘 使用人 一〇 職工 一八〇 坪數六〇〇 棟數一五
▲販賣店 京都市芝區河原六 龜山商店
▲原動機 二〇馬力シーメンス 一〇馬力一臺 一〇馬力一臺
▲名古屋營業所 名古屋市中區矢場町五 電話本局三〇九八

●京都陶料株式會社
京都市下京區泉涌寺東林町
陶料製造
創業大正八年十二月 資本30,000圓

●京都陶磁器合資會社
京都市下京區白川筋梅宮町
陶磁器及煉瓦製造
創業明治二十九年六月 資本30,000圓

●都原陶株式會社
京都市下京區福稻高原町
陶磁器原料製造
創業大正七年十二月 資本30,000圓(拂込濟) 積立三三圓 配當一割

●信樂陶器同業組合模範工場
滋賀縣甲賀郡長野村 電話信樂一九
陶器耐酸器火鉢類

●信樂陶器製造所
滋賀縣甲賀郡長野村 電話信樂一一
創業 明治二十八年 工場主 今井岩松
原動機 電動機 三相交流 二馬力一臺

●松風工業株式會社
京都市下京區本町二ノ橋西入 電話下園二三〇七
創業大正六年十二月 資本1,000,000圓 拂込300,000圓 取締役 社長 松風嘉定 常務取締役 大瀧新之助 取締役 技師 長北村彌一郎 數津役 林武八 藤岡幸二 監査役 鶴谷忠五郎 松風嘉一
▲硝子工場 京都市本町二ノ橋西入▲化學陶器工場 京都市師團道路松風橋▲大阪支店 大阪市西區江戶堀南通四ノ一 電話土佐堀二五七〇 電話二五七一 機械材料 電機 硝子 電球 硬化煉瓦販賣▲名古屋支店 名古屋市中區白壁町一 電話東二四五 輸出向陶器▲東京出張所 東京市京橋區南馬場町三 電話京橋四一〇二二 電機 機械材料 陶器 硝子販賣▲代理店 門司 臺灣 橫須賀 舞鶴 吳 佐世保 大連 奉天

工場要録 化學工業 (硝子及硝子製品之部) 井伊糸岩和稻今

二八五

●尾濃電陶株式會社
名古屋市中區坂上町四八 電話東一〇九一
電氣用陶器器具機軸
創業大正九年十二月 資本三五〇,〇〇〇圓 拂込二〇〇,〇〇〇圓 積立五〇圓 配當一割二分 社長 高橋小十郎 取締役 支配人 三鈴弘忠 取締役 三浦憲氏 三浦深藏 原田萬九 白井九一郎 加藤昇吉 監査役 加藤六藏 森岡昌邦 大林萬次郎 總務 石川勲次 瀬戸出張所主任 久野健吉 社員九 職工二五
▲工場 名古屋市中區赤塚二ノ二七▲支店 朝鮮京城大和町一ノ三二▲同 神戶市北野町三ノ九二▲同 東京市麻布區東町四八▲出張所 瀬戸町

●平塚陶工場
京都府宇治郡山科村
ソケット用 ロケット用陶器
創業明治三十九年三月 工場主 平塚由太郎 職工三四

●瀬戸陶器株式會社
愛知縣東春日井郡瀬戸町
創業大正八年十一月 資本五〇〇,〇〇〇圓 拂込二五〇,〇〇〇圓 取締役 藤原英三 加藤五郎 加藤三三 〇〇圓 取締役 加藤三郎 加藤五郎 加藤五郎兵衛 監査役 加藤作三郎 加藤五郎兵衛

●硝子及硝子製品

●井田製壺所
東京市深川區本村町七六 電話本所三〇一一
製壺
創業明治三十九年 製品年額五〇,〇〇〇圓 工場主

●井田精 職工三〇
機械及設備 釜一基 其他製壺用型一式

●伊藤工場
大阪市南區難波反物町一三二六 電話櫻川一四四〇
瓶類製造販賣
創業大正二年二月 工場主 伊藤潤太郎 職工二七
原動機 電動機 四分ノ一馬力一臺

●糸長新太郎工場
東京市本所區橫網町二ノ一八 電話墨田一三二
硝子製造業
創業明治四十年 職工二五

●岩津硝子製造所
大阪市南區木津津町一〇〇七 電話南二七七九
内地用電燈セード 輸出向電燈セード 外燈電燈ケローブ 電氣用百燈硝子 其他各種硝子製造販賣
創業明治三十三年一月 資本100,000圓 工場主 岩津誠三郎 主要社員 岩津隆 技術者 今西茂 社員五 職工五〇
原動機 電動機 一臺
機械及設備 窯爐五臺 粉碎機一臺 研磨機一臺 坪數二二六坪
▲支店 大阪市西區阿波座下通二ノ一 電話新町一六七八

●岩城硝子製作所
東京市本所區菊川町一ノ四一 電話本所一三三九
理化學器械及各種 硝子器製作販賣
創業大正三年六月 工場主 岩城岩太郎 社員三 職工四〇
原動機 電動機 三馬力一臺

●和泉硝子球合資會社
大阪府泉北郡信太村太
工場主 小林喜一郎 職工四二

●稻垣豊吉工場
東京府下野町請地七九三
硝子
販賣所 東京市下谷區下谷一ノ二 電話下谷六〇六一

●稻垣製壺所
大阪市西區四寶島町二〇八 電話土佐堀三六六六
ラム子瓶 洋酒壺
創業大正七年十一月 資本三〇〇,〇〇〇圓 代表社員 稻垣周吾 職工五三
原動機 電動機 二馬力一臺
敷地四〇〇坪 建坪二〇五坪

●今井硝子店
大阪市北區梅田町 電話北園一二四三
電燈用セードケローブ 瓦斯用セードケローブ 電池用パット 瓶類 食器 理化學用器 灯火用器製造 輸出業
工場主 今井百太郎

●今井澤工場
大阪市南區西關谷町九六五 電話南三二一四
各種硝子ホヤ製造販賣
創業明治十八年二月 代表者 谷口典助 職工三三

工場要録 化學工業

(硝子及硝子製品之部) 池石泰初 林濱日

二八六

- 池上製瓶所
 - 大阪市南區難波稻荷町二ノ九四九 電話國樓川六七
 - 創業明治三十六年四月 所主池上宇吉
 - ▲販賣店 大阪市南區反物町一三三六ノ一 電話櫻川五二一
- 池永硝子工場
 - 大阪府西成郡豊崎町本庄三九七 電話北三四八四
 - 創業明治三十六年三月
 - 場主池永實造 職工三〇
 - 原動機 モーター 五馬力一臺
- 石原製壘所
 - 大阪市北區北同心町二ノ三六八 電話北三〇六四
 - 創業明治四十一年三月 工場主石原休次郎
 - 職工五八
- 石橋硝子工場
 - 東京市深川區江東町一〇六
 - 各種硝子壘製造
 - 創業大正七年 工場主石橋茂 職工一七
- 石川硝子株式會社
 - 東京市深川區東町四六 電話國本所二〇九四
 - 創業大正七年十二月 資本二〇〇〇圓(拂込三〇〇圓)
 - 配當年七分 常務取締役石川大造 取締役役島津源吉 組立定治郎 鈴木庸助 監査役平松長之助 木村幸吉 職工五〇
 - 原動機 五馬力二臺
- 石田製壘所
 - 大阪市北區南濱町七八 電話北四九九八

- 硝子壘
 - 創業大正六年二月 工場主石田鐵次郎 職工二四
 - 原動機 電動機一臺 一馬力
- 石田製壘所
 - 大阪市北區與力町一ノ四三 電話北三九九二
 - 創業明治四十四年三月 工場主石田榮次郎
 - 職工三八
 - 原動機 電動機一臺 二五馬力
- 石塚製壘所
 - 名古屋市中區西二葉町四 電話東三四六
 - 内地向壘類一切及硝子器 輸出向壘類一切及硝子器
 - 年平均生産額二五〇〇圓
 - 創業文政二年五月 工場主石塚岩三郎 職工五〇
 - 原動機 仕上用瓦斯エンジン 二馬力一臺
 - 機械及設備 三五〇磅増場一〇個入蒸一基
 - ▲内地向製品部 名古屋市中區中市場町二▲輸出向製品部 同市同町
- 泰硝子工場
 - 大阪府西成郡豊崎町北長柄三三九 電話北三三五
 - 創業明治四十三年四月 工場主泰龜太郎 職工五〇
- 初見レンズ合名會社
 - 東京市深川區西町三四 電話本所四九四一
 - 燈火用 眼鏡用 光學用レンズ各種
 - 年平均生産額七〇〇圓
 - 創業大正八年十月 資本三、〇〇圓 積立六、〇〇圓
 - 代表社員初見登太郎 原田富三郎 工場部 古澤由太郎 營業部今井榮太郎 工場長

- 實川信太郎 技師長山田貞次郎 社員六
- 工四〇
- 機械及設備 硝子溶解壘五〇磅入六個
- 工場一〇〇坪 營業所二〇坪 敷地五三〇坪
- ▲工場 深川區千田町三六六
- 林硝子工場
 - 大阪市西區泉尾町五九四 電話櫻川一六三二
 - 振替大阪四九三五九
 - 硝子壘壘壘
 - 創業大正五年二月 工場主林徳之助 職工二四
 - 原動機 電動機一臺 半馬力
- 濱口硝子工場
 - 大阪市西區木田町通二
 - 硝子壘壘壘
 - 創業大正六年八月 工場主濱口鹿吉 職工男三四 女八
 - 原動機 電動機一臺 半馬力
- 日本時計硝子製造株式會社
 - 兵庫縣武庫郡今津村
 - 創業大正七年四月 資本五〇〇圓 拂込三〇〇圓
 - ▲工場 取捨役岸本信太郎 河本亮太郎 内村茂一 松村芳太郎 河本市 監査役原喜久助
- 日本硝子工業株式會社
 - 尼崎市大洲村宇新屋四一四ノ二 電話尼崎四一 一七三
 - 硝子壘製造
 - 主要製品 ビール壘
 - 創業大正五年六月 資本三、〇〇圓 拂込三〇〇圓
 - ▲會長 島定治郎 専務取締役石井清 常務取締役泉彌市 取締役井田清三 橋本卯太郎 高橋畫一郎 平沼亮三 杉田興三郎 監査役高橋龍太郎 中谷庄兵衛 福岡甲松 營業部

工場要録 化學工業

(硝子及硝子製品之部) 日 西 堀 島 東

二八七

- 長柴田清 保土ヶ谷工場事務部主任 八阪卯三郎 尼崎工場事務部主任 小寺恭藏 工務部長 高橋畫一郎 工務部副部長 林幸松 尼崎工場長 野上權一 保土ヶ谷工場長 原田直道 社員九六 職工 尼崎工場男三〇八女一六計三二四 保土ヶ谷工場男二五八女一五計二七三 計男五六女三一 計五九七五
- 日本硝子株式會社
 - 大阪府泉北郡信太村大字尾井
 - 硝子壘及原料製造
 - 創業大正九年三月 資本二〇〇〇圓 拂込三、〇〇圓
 - ▲社長 奥野徳太郎 常務取締役田中米太郎 藤村喜一郎 取締役奥野貞次郎 山下代治郎 福田篤次郎 監査役楠本義親 清水恒吉 藤原保
- 日本工商株式會社
 - 東京府日暮里町金杉六六 電話下谷三五三四
 - 化學工業用硝子壘製造及販賣 機械用硝子壘製造販賣 各種硝子壘及仲介 硝子刷毛(金波研磨用 針金線統緒落用)各種
 - 創業大正八年四月 資本三、〇〇圓 取捨役瀨木博尚 渡利定敏 吉田克己 伊藤清 鈴木惣八 監査役森川惣助 青木新九郎
- 日本ユニオン硝子株式會社
 - 尼崎市東灘波村
 - 硝子壘製造
 - 創業大正五年十月 資本五〇〇圓 拂込三〇〇圓
 - ▲取締役 柴本善次 向久太郎 金谷藤兵衛 野路井芳正 飯島雄之助 木村尙一

- 監査役行本龜藏 高島兵吉 島島秀吉
- 日米板硝子株式會社
 - 大阪市東區淡路町三ノ二〇 電話本局特四二二六 圖五二二七 圖五二二八
 - 板硝子製造
 - 創業大正七年十一月 資本三、〇〇圓(拂込三、〇〇圓)
 - ▲常務取締役 杉田興三郎 取締役山田三太郎 島定太郎 監査役吉田眞一 田村八二 仙田重邦
 - ▲工場 福岡縣遠賀郡島崎村二島 工場支配人 小田耕介 職工三〇〇▲東京販賣店 東京市京橋區銀座一
- 西富田硝子製造所
 - 大阪府東成郡鯉江町蒲生
 - 硝子
 - 創業明治四十年二月 工場主富田義雄 職工二一
- 西川硝子製造所
 - 大阪府西成郡中津町
 - 硝子
 - 創業大正六年十二月 工場主西川信太郎 職工二〇
- 堀野模造眞珠製造所
 - 大阪市南區田島町二八 電話南三一一二
 - 硝子模造眞珠 硝子眞珠卸及各種首飾
 - 工場主堀野種吉
 - ▲分工場 大阪市外生野村園分
- 堀口石笠製造所
 - 大阪市北區西野田吉野東ノ町四五〇 電話土佐堀三八六 振替大阪五九一一七
 - 電燈用石笠 洋燈用石笠
 - 創業大正二年五月 工場主堀口榮吉 主要社員藤野眞照 技師梅田國助 社員一〇 職

- 東亞硝子工業株式會社
 - 大連市軍用地區東方七ノ二
 - 硝子製造 土砂硝子ノ採掘
 - 創業大正八年十一月 資本五〇〇圓 拂込二五〇圓
 - ▲取締役 村上賢三 西本龜松 尖戸利久一 今井行平 櫻井豪 三田芳之助 村上辰彦 監査役村田峯太郎 山本三平 松田佐市 三島圓四郎
- 東洋硝子工業株式會社
 - 大阪府泉南郡木島村字水間五九四 五九五
 - 硝子壘製造
 - 創業大正七年四月 無限責任中出丑太郎 有限責任中川庄太郎
- 東洋硝子工業株式會社
 - 福岡縣金救郡大里町
 - 創業大正七年十一月 資本二〇〇圓 拂込六〇〇圓
 - ▲取締役代表 矢橋健五 取締役佐々松賢藏 星野政次郎 加藤正之 監査役林茂太郎 古賀文吾
- 島野硝子工場
 - 大阪府中河内郡八尾町大字庄ノ内
 - 時計硝子製造
 - 創業大正七年十一月 場主島野安次郎 使用人二〇
- 東洋硝子工業株式會社
 - 工一六五
 - 原動機 電動機 二馬力一臺
 - 機械及設備 擗壘四臺 粉碎機四個
 - 坪數九六〇坪 建坪六一八坪

工場要録 化學工業

(硝子及硝子製品之部) 東 德 富

二八八

員林政司
原動機 電動機 一八馬力三臺
機械及設備 溶解爐二基 冷却箱六基 壓搾
機八臺 耐火物燒成爐一基
建坪四五三坪 工場敷地八七六坪一五

●東京硝子工業株式會社
東京市京橋區南紺屋町
創設大正十年八月 資本三〇〇,〇〇〇圓 拂込五〇,〇〇〇圓
取締役志岐猛 立花平太郎 齋藤孝
太郎 佐藤壽 鈴木重勝 小野安太郎 監查
役前田基五兵衛 尾形文太郎

●東京硝子工業株式會社
東京市深川區江町三丁目
電話本所四一四一
一
●東京硝子工業株式會社
東京市深川區江町三丁目
電話本所四一四一
一
●東京硝子工業株式會社
東京市深川區江町三丁目
電話本所四一四一
一

●東京硝子工業株式會社
東京市深川區江町三丁目
電話本所四一四一
一

●東京硝子工業株式會社
東京市深川區江町三丁目
電話本所四一四一
一

●東京硝子工業株式會社
東京市深川區江町三丁目
電話本所四一四一
一

●東京硝子工業株式會社
東京市深川區江町三丁目
電話本所四一四一
一

●東京硝子工業株式會社
東京市深川區江町三丁目
電話本所四一四一
一

●東京硝子工業株式會社
東京市深川區江町三丁目
電話本所四一四一
一

●東京硝子工業株式會社
東京市深川區江町三丁目
電話本所四一四一
一

●東京硝子工業株式會社
東京市深川區江町三丁目
電話本所四一四一
一

工場要録 化學工業

(硝子及硝子製品之部) 千 中 青 小 尾 大

二八九

右衛門町六九 主任細本辰次郎 職工三五
富山第五工場 東京市深川區江町三丁目
主任細川豊次郎 職工一一五 電話本所二七
七九 富山第六工場 東京市深川區江町三
二七二 監理人野崎基太郎 職工三五 富山
第七工場 東京市深川區江町三丁目 監
理人加藤國太郎 職工二五 富山第八工場
東京市下谷井三六〇二 監理人佐藤又三郎
職工二五

●硝子代洋行
大阪市南區難波新町一ノ九九〇 電話櫻川
一〇二〇
硝子ホヤコップ製造販賣
創設大正五年七月 職工二〇

●中央硝子工業株式會社
東京市本所區中ノ郷業平町四五 電話墨田七
四五

●青島玻璃製造株式會社
支那青島井町
醫藥用硝子器具及瓶類製造
創設大正九年二月 資本五〇〇,〇〇〇圓 拂込二五
〇〇〇圓 社長大山格司 取締役足立基太郎
吉田廣元 馬場長兵衛 松永清 竹下又一
監查役伊藤榮澄 古澤干城 石井久治

●小樽硝子株式會社
北海道小樽區入舟町一
硝子器具製造其他
創設大正八年二月 資本五〇,〇〇〇圓 拂込二〇,〇
〇〇圓

●小野硝子工業所
大阪府西成區豐洲町大仁一四七 電話土佐堀
四三〇九
特種硝子製造業
所主小野留次郎

●小倉製硝所
大阪市北區本庄浮田町
創設大正五年九月 工場主小倉勢次郎 職工
二八

●小熊信藏工場
東京府南葛飾郡吾嬬町小松井八七八 電話本
所三六六五

●尾崎硝子工場
大阪府南河內郡川西村
時計硝子加工
創設大正六年二月 工場主尾崎源三郎 職工
二九

●尾崎製瓶所
大阪府東成郡天王寺村國分寺一八一 電話南
一六三九

●大井硝子製造所
大阪府堺市向井町中川筋八〇六ノ一
硝子製造及販賣業
創設大正八年八月 社員大井吉太郎 大井徳
次郎 竹中興三太郎 山田喜平次 伊藤久太

●大分硝子株式會社
大分市大字生石五〇一
硝子製造
創設大正八年十二月 資本二〇〇,〇〇〇圓 拂込二
〇〇,〇〇〇圓 取締役岩田重藏 野内淳一 丸
圓平 福崎武三郎 監查役中村守 辻儀三
甲斐謙一

●大分製硝株式會社
大分市大字取原
硝子並ニ製瓶
創設大正八年九月 資本一,〇〇〇,〇〇〇圓 拂込三
〇〇,〇〇〇圓 取締役買來惟義 岡部今朝太郎
梶原慶三郎 橋本幸人 監查役齋藤忠藏 工
藤春吉 後藤喜作

●大塚硝子工場
東京市本所區長岡町三六 電話本所五八七八
創設明治二十八年十月 工場主大塚清一 職
工三四

●大塚腕輪硝子工場
堺市小林寺町西四丁
硝子腕輪
創設大正八年三月 職工二〇一

●大阪銀屋研究所
大阪市東區東平野町九ノ五 電話南區二二五〇
純金引硝子光球
工場主森内久次 職工三六
原動機 電動機一臺 三馬力

工場要録 化學工業 (硝子及硝子製品之部) 大同興和渡加鹿川 二九〇

●大阪硝化工業株式會社
大阪府東成郡古市村森小路三〇五
硝子製造
創業大正八年五月 資本100,000圓 拂込金50,000圓 取締役代表 藤田勝一 取締役堂本清 壽竹中倉之助 南喜三郎 監査役大久保壽一

●大阪製煙所
大阪市北區野田新築東ノ町一〇三八 電話
土佐細田五〇八
ビル工場 サイター工場 硝酸工場 藥塩 香水工場
其他各種工場
年平均生産額約3,000,000本
創業大正七年八月株式變更 資本50,000圓 拂込金30,000圓 積立金19,600圓 配當年一割 社長谷中秀次郎 事務取締役山川進吉 事務長中野治郎 工場長城野米次郎 職工川崎千太郎 社員一五 職工四〇〇
原動機 電氣モーター 五馬力一臺 吸入瓦
新機軸 二〇馬力一臺
機械及設備 シーメンス式蒸氣機三基 四〇〇
増設八基 建坪一〇二棟 三〇〇〇坪

●大崎硝子工場
堺市九間町西二丁目
模造硝子
創業大正七年五月 工場主大崎幸次郎 職工一八

●岡島硝子光珠製造場
大阪市南區美須町四ノ二二八 電話南二〇六三
硝子光珠
創業明治四十三年七月 工場主岡島富太郎 職工四五
建坪一〇〇坪 坪數一五〇坪

●岡本硝子製造所
各種硝子製造販賣
東京市本所區菊川町一ノ四〇 電話本所三三二九六
創業大正八年七月 資本50,000圓 代表社員岡本辰五郎
原動機 三馬力一臺
機械及設備 増設三〇〇斤量ニヶ所燒釜ニヶ所 火切機一臺 切子機二臺
所 尼崎市西灘波村
模造硝子
創業大正八年三月 工場主岡本太郎兵衛 社員二 職工二七
兵庫縣武庫郡糟道村
日本酒入瓶
創業明治四十二年九月 工場主岡本福松 社員六 職工四二
原動機 電動機一臺 三馬力
●奧田工場
大阪府西成郡豊崎町南長柄一三七ノ一 電話北五〇九七
化粧瓶及藥瓶
創業明治三十三年三月 工場主奧田實吉 職工三〇

●和田硝子製造工場
大阪市南區堂草町一三三 電話東橋川五六一
石笠 電氣笠 廣口瓶
創業明治二十八年十一月 工場主和田永吉 使用人五〇
原動機 電動機 五馬力一臺
●渡邊硝子工業株式會社
尼崎市築地町三一〇 電話一六三三

●加藤硝子工場
大阪市西區泉尾町
硝子製押型ランプ
工場主加藤三郎 職工二二

●鹿兒島硝子製造株式會社
鹿兒島市中町
創業大正八年五月 資本20,000圓 拂込金5,000圓 事務取締役井上平太郎 取締役枝元喜之助 上田平兵衛 熊谷三作 監査役中山多計士 枝元才治 支配人江崎九三

●川硝子工場
大阪府東成郡城東町
創業大正四年九月 工場主川崎市松 職工四九

●吉本友吉工場
東京市本所區柳原町三ノ三六三七 電話本所三五三〇
硝子
創業明治四十三年 職工二〇

●吉本兄弟商會
大阪市西區新町南通三ノ四 電話新町一五七〇
硝子鏡製造販賣
創業明治二十一年 代表社員吉本義雄

●田中硝子製造所
大阪府東成郡江町字蒲生五七二 電話江一六
花瓶食器ランプ製造
創業大正八年五月 資本一五,000圓 所主田中仙吉 職工四〇 坪數一〇〇坪 棟數二棟
原動機 電動機 二馬力一臺

●田中商事株式會社硝子工場
東京市淺草區玉姬町一〇八 電話淺草四六〇
硝子 理化學工業用硝子器具 ウォーターゲージ(板管) 最硬燒燐管
創業明治二十九年四月 資本一〇〇,000圓 拂込金50,000圓 配當年一割 社長田中李次郎 庶務販賣主任高島長吉 技術者保合弘 社員五 職工六五
原動機 電動機 五馬力二臺 熔融爐六臺 冷却爐一六臺 送風吹付機一臺 切子設置八臺 瓦斯細工裝置二〇臺 加工爐二臺
坪數三六八坪 建坪二二五坪
●田中製煙所
本社 東京市墨田區有樂町三ノ五
尼崎市初島字松島

工場要録 化學工業 (硝子及硝子製品之部) 金龜神關橫吉田 二九一

●金谷製煙所
大阪市北區天満橋筋西一 電話北三八二八
硝子
創業大正元年十月 工場主金谷吉藏 職工一六
●金子松硝子工場
大阪市北區岩井町二
洋燈
創業大正二年十二月 工場主金子松壽三郎 職工三一
原動機 電動機一臺 三馬力

●龜井硝子工場
大阪市北區興力町二 電話北四五二
ランプホヤ製造
創業大正六年六月 工場主龜井利三郎 職工二〇

●龜井硝子工場
大阪市北區南同心町一ノ四六二 電話北四一三四
洋燈ホヤ
創業明治二十六年九月 工場主龜井菊太郎 職工二九

●龜井製煙所
大阪市北區本庄黒崎町三三 電話北四六五五
硝子
創業大正二年二月 工場主龜井清 職工二七

●神谷硝子製造所
神戶市荒磯通六ノ四ノ二 電話本局六六一
硝子
創業大正五年二月 工場主神谷長次郎 社員二 職工一三三

●神谷作次郎工場
大阪市西區市岡町八四 電話西二五八六

●岡本硝子製造所
各種硝子製造販賣
東京市本所區菊川町一ノ四〇 電話本所三三二九六
創業大正八年七月 資本50,000圓 代表社員岡本辰五郎
原動機 三馬力一臺
機械及設備 増設三〇〇斤量ニヶ所燒釜ニヶ所 火切機一臺 切子機二臺
所 尼崎市西灘波村
模造硝子
創業大正八年三月 工場主岡本太郎兵衛 社員二 職工二七
兵庫縣武庫郡糟道村
日本酒入瓶
創業明治四十二年九月 工場主岡本福松 社員六 職工四二
原動機 電動機一臺 三馬力
●奧田工場
大阪府西成郡豊崎町南長柄一三七ノ一 電話北五〇九七
化粧瓶及藥瓶
創業明治三十三年三月 工場主奧田實吉 職工三〇

●和田硝子製造工場
大阪市南區堂草町一三三 電話東橋川五六一
石笠 電氣笠 廣口瓶
創業明治二十八年十一月 工場主和田永吉 使用人五〇
原動機 電動機 五馬力一臺
●渡邊硝子工業株式會社
尼崎市築地町三一〇 電話一六三三

●吉田硝子製造所
大阪市北區北同心町二 電話北三四四三
硝子ランプ類及食器
創業明治二十三年四月 工場主吉田若平 職工六〇
原動機 電動機 一馬力二臺
機械及設備 コップ口燒機二臺 コップ口切機一臺 コップ口擦機二臺
建坪數二〇〇坪 建坪一五〇坪

●吉田製煙所
大阪市北區興力町一ノ四二七ノ七
硝子
創業大正五年三月 工場主吉田重三郎 職工三四

●吉田仙之助工場
東京市本所區築町四ノ七 電話本所二五二八

工場要録 化學工業

(硝子及硝子製品之部)

田大谷 橋高玉

二九二

- 硝子工場 創業大正三年二月 工場主田中傳吉 社員二職工三四
- 田村硝子工場 大阪市北區天滿橋筋四ノ八 電話北三五〇三 硝子 創業大正九年 資本三〇〇〇圓 工場主田村寅吉 職工三五
- 山口硝子工場 大阪市北區本庄黒崎町 電話北三三三四 硝子切子 創業明治四十四年六月 工場主山口卯三郎 職工一九
- 大日本時計硝子製造株式會社 横濱市于安町 創業大正八年九月 資本一〇〇〇〇圓 拂込三〇〇〇圓 取締役田中讓一郎 齋藤琴太郎 柳瀬亥子吉 小野安太郎 柴田茂樹 山口虎太郎 監査役橋本尙藏 佐々木文一
- 大連硝子工業合資會社 大連市外沙河河口第五區 硝子類製造 一般工業原料 創業大正八年十月 資本二五〇〇圓 代表社員山田三平
- 大明製珠合資會社 大阪府東成郡神路村大分里 硝子珠製造 創業大正九年四月 代表社員堀江駒之助
- 大正板硝子株式會社 東京府南葛飾郡南綾瀨村字小菅 板硝子硝子器具製造 創業大正六年一月 資本一〇〇〇〇圓 拂込四

- 大成製糖合資會社 東京市神田區若川町五十四 電話神田二八八 硝子類其ノ他硝子器製造 創業大正八年十一月 資本二〇〇〇圓 社長大井藤太郎 取締役川井一郎 田島一春 日文藏 監査役伊藤重治 使用人四 職工三〇 機械及設備 シーメンス式蒸氣爐三基 一基ニ付二萬貫ノ生地熔解 四百磅坩堝四本
- 谷本硝子工場 大阪市北區興力町一ノ四三 電話北四七八七 硝子製造 創業明治四十四年十月 工場主谷本竹次郎 職工三七
- 橋硝子製造所 東京府荏原郡品川町北品川小關六五六 電話高輪七五七 電燈用笠 瓦斯ホヤ 食器類等ニテ主トシテ美術的ノモノヲ作製ス 年平均生産額三〇〇〇圓 創業大正二年九月 工場主今村英祐 技師長工學士坪井三郎 社員二八 職工九〇 原動機 電動機 五馬力一臺 瓦斯 機械及設備 全瓦斯式硝子熔解竈一臺 瓦斯

- 發生爐一臺 作業竈一臺 冷室六臺 反射爐一臺 硝子研磨用機二臺 コップ口切機一臺 コップ口燒機二臺 吹付硝子製清機一臺 腐蝕機 燒着機五臺 吹場四〇坪 摺場四八坪 調合 窯場三〇坪 燒付場二五坪 荷造及倉庫三〇坪 食堂一五坪 事務室一五坪 營業所 東京市銀座一ノ一
- 高橋硝子工場 高崎市末廣町 硝子器具製造 創業大正五年十月
- 高橋製糖所 大阪市北區東野田町七丁目 硝子工場 創業明治三十五年四月 工場主高橋末吉 職工五三
- 高田硝子製造所 富山縣西礪波郡石動町野本二六四 硝子製造販賣 創業大正十一年一月 資本三〇〇圓 代表社員高田清次
- 高木硝子製造所 東京市本所區太平町一ノ二 電話本所五二六二 硝子類ノ製造及販賣 創業大正八年八月 代表社員高木敬明
- 玉木硝子製造所 東京市本所區柳原町三ノ三 電話本所一八六 理化學用醫科機械 電氣セード 其他硝子製造 創業明治三十八年 代表社員玉木源一郎 支那人藤井宗次 使用人三〇 原動機 電動機 二馬力一臺 機械及設備 坩堝四〇〇ボンド七個 火切機

工場要録 化學工業

(硝子及硝子製品之部)

竹瀧津坪月辻奈中永長生

二九三

- 硝子工場 創業大正二年三月 工場主竹島五三郎 職工八三四三
- 津田硝子製造所 大阪市西區本田三番町 電話四二七八一 創業明治三十五年五月 工場主津田種松 職工三二 原動機 電動機一臺 牛馬力
- 津村硝子製造所 大阪府東成郡榎並町野江 硝子 創業大正七年十月 工場主津村俊一 職工二八
- 坪内硝子製糖工場 東京市深川區猿江町八 電話本局四一〇五 各種硝子工場 創業明治二十八年四月 工場主坪内鬼三郎 管理人和田彌太郎 職工三〇〇 機械及設備 硝子熔解竈三臺

- 出張所 東京市日本橋區鐵砲町三 電話神田一三〇八
- 月岡工場 大阪市南區難波西園手町 電話國權川八四三 各種硝子類製造 創業明治元年 工場主月岡幸次郎 職工四五
- 辻川硝子製造所 大阪市東區北園分町 電話南五二二六 硝子工場 創業明治二十一年七月 工場主辻川勝次郎 職工四七
- 奈良田工場 大阪府西成郡豐崎町南長柄五九 電話北三一四四 藥劑製造 創業大正五年十一月 工場主奈良田德松 職工三六
- 中川硝子製造所 大阪市西區泉尾町二六 電話櫻川四二四八 硝子ホヤ製造 創業明治四十五年四月 工場主中川德次郎 使用人四二 原動機 電動機 一馬力一臺
- 中村工場 大阪府泉北郡信太村玉子 硝子製造 創業大正三年六月 職工三〇
- 中島工場 大阪市西區阿波堀通一ノ三五 電話新町一〇四二 振替大阪八二八七 硝子器洋燈類類 電氣器具金屬製造 創業大正五年四月 工場主中島大三郎 職工

- 男二〇女二〇 原動機 電動機 一馬力一臺 工場 大阪市北區興力町一▲支店 哈爾濱モストツヤ街八
- 中島エイ硝子工場 堺市向井町中筋 硝子製造 創業大正三年三月 職工八三 原動機 電動機一臺 二馬力
- 永井硝子工場 東京市本所區林町三ノ天 電話本所四六七七 硝子製造 創業明治四十四年 工場主永井德之助 職工二五
- 永島硝子製造所 東京市深川區猿江町二七〇 電話本所五八 各種硝子製造 創業明治四十四年 所主永島福太郎 使用人一職工五〇
- 長尾硝子製造所 大阪市西區本田三番町三〇 電話西園三一 南洋向飛行機氣球機印ホヤ 創業明治三十四年 工場主長尾末吉 職工二五 原動機 電動機一臺 二馬力
- 長岡硝子合名會社 長岡市神田三ノ町五九二 電話八〇八 硝子製造業 主要製品 ホヤ 斤瓶 藥瓶 コップ 鉛瓶 浮玉 化學用器 創業大正六年十二月 資本三〇〇圓(拂込済) 業務擔當社員上村清次郎 社員七 職工八九
- 生瀨製糖株式會社 兵庫縣有馬郡瀨鄉村生瀨字惣川四一

工場要録 化學工業 (硝子及硝子製品之部) 鉛村上楠八山安丸松 二九四

各種硝子瓶硝子板硝子ノ製造
 創業大正八年一月 資本五〇〇〇圓 拂込三三〇〇圓
 取締役奥山寛兵 森田純 伊藤曉造
 木村安二郎 尾崎誠造 監査役山中惣次郎
 長谷川清治 駒井龜治郎

●**山近硝子器製造所**
 大阪府西成郡豊時町北長柄 電話北五一一八
 硝子器製造
 創業大正八年九月 代表社員山本重之助 山本保治 近江米吉

●**山為硝子製造所**
 大阪市北區與力町二ノ四一七 電話北四二八〇
 創業明治二十六年七月 工場主山本爲三郎
 原動機 電動機四臺 五〇馬力

●**山村製塲所**
 兵庫縣武庫郡西宮町東濱 電話西宮二二四三
 硝子(綠・酒樽)
 年平均生産額 重量七〇〇〇貫本數五、二五〇〇本
 創業明治四十年 工場主山村德太郎 職工一七〇
 原動機 電動機 一馬力一基
 機械及設備 瓦斯釜二基 冷却釜八基 口燒釜二基 坪敷一、四六〇坪 建物七二〇坪
 ▲分工場 兵庫縣武庫郡今津村ノ内津門村▲支店 同西宮町字二號地

●**山瀬硝子製造所**
 大阪市北區與力町一 電話北三三七七
 創業明治三十二年九月 代表社員喜多榮一 職工五六

●**安田硝子製造所**
 京都市深川區猿江裏町一〇二 電話本局五八九七
 食器具花瓶

●**松浪ガラス製造所**
 大阪府岸和田町中町 電話二一七 振替大阪七二七八
 創業弘化元年三月 工場主松浪定吉 工場職員兼技術員内美代藏 職工一二
 原動機 電力 五馬力

●**松浦硝子製造所**
 大阪府西成郡豊時町
 創業明治三十二年四月 工場主松浦マツ 職工三五
 原動機 電動機 三馬力一臺

●**國東硝子株式會社**
 大分縣國東郡安岐町大字下原三〇七二
 硝子類ノ製造販賣及之ニ附帯スル事業
 創業大正八年六月 資本五〇〇圓 取締役中野八郎 河野千代太 津野高策 松原半三郎 古城光雄 又野龍次郎 監査役栗林千五郎 木田鶴次郎 河野友策 土肥健吉

●**江井ヶ島硝子製造株式會社**
 兵庫縣明石郡大久保村魚住
 創業大正七年一月 社長卜部兵吉 社員三職工五〇

●**手島硝子製作所**
 大阪府西區北通三ノ一 電話土佐堀一九九二
 紡織 鐵道 理化學用硝子器インビンシブル グラス 日之出印高壓用ガラス製造
 創業明治八年 所主手島爲治郎

●**帝國硝子株式會社**
 京都市深川區猿江町二七 電話本所四一九
 硝子諸器製造
 創業大正七年九月 資本一〇〇〇圓 拂込三、〇〇〇圓 社長藤村靜郎 專務取締役高橋富吉 取締役森彦治郎 朝夷重藏 松本孫兵衛 監査役森内新治 茂木邦治 社員六 職工三一
 原動機 電動機 三馬力一臺

●**小泉儀助工場**
 京都市南區葛籠戸町三五四六 電話本所一八二六
 硝子製造
 職工四〇

●**小出硝子製造場**
 京都市本所區南川町二ノ六七 電話本所二五四六
 高等食用器 船燈用器プラスチック各色硝子製造
 創業明治三十一年六月 工場主小出兼吉 使用人五〇
 電動機 五馬力一臺 溶解爐八個 炭素一個 粉碎機一個 腐蝕機械三個 コップ修整機一個 槽一〇個

●**小林硝子製造所**
 大阪府西成郡豊時町本庄五八三 電話北三八八七
 硝子コップ
 創業大正元年七月 工場主小林貞州 職工二一
 原動機 電動機 五馬力四臺

●**小西硝子工場**
 大阪府西成郡豊時町北長柄三八九 電話北五二六〇
 藥瓶製造
 創業大正二年六月 工場主小西新太郎 職工三七

●**小西光澤堂工場**
 大阪府中河内郡箕村

●**藤原硝子株式會社**
 佐賀縣東松浦郡鬼塚村大字和多田
 板硝子及硝子器具ノ製造
 創業大正九年一月 資本五〇〇〇圓 拂込三三〇〇圓
 取締役浦元清 山口練一 堤常助
 藤生幸太郎 岸川善太郎 田中啓作 田中藤一郎 監査役田中好太郎 坂本博亮 堤保次郎

●**收村製塲所**
 大阪市北區天神橋筋六ノ益 電話北三二七五
 硝子小壺
 創業明治四十五年四月 工場主收村三郎 職工三六

●**富士硝子株式會社**
 大阪府東成郡江町蒲生
 創業明治四十二年六月 工場主藤原和太郎 職工二三

●**藤原製塲所**
 大阪市西區九條上之町二一〇
 創業大正十年九月 資本三、〇〇〇圓 代表社員栗本安太郎

●**藤田硝子製造所**
 大阪市西區四貫島町二〇七
 硝子壺 硝子器製造販賣
 創業大正十一年二月 資本五〇〇圓 代表社員藤田常吉 藤田眞一 藤田タツ

●**福井硝子工場**
 京都市本所區徳右衛門町三八 電話本所一四六九
 理化學用玻璃器製造
 創業明治三十七年三月 營業主任福井金平

工場要録 化學工業 (硝子及硝子製品之部) 牧富藤福小國江手帝 二九五

工場要録 化學工業

(硝子及硝子製品之部) 帝安在青熱荒淺旭佐酒櫻山 二九六

機械及設備 増場 四〇〇ホンD六ク 火切機二臺 口切機二臺 切子機五臺

●帝國硝子工業株式會社 東京市深川區東町三三 電話本所一七九一

●安東硝子製造株式會社 支那安東縣川端町ノ十號

●在野硝子株式會社 東京市神田區永樂町一ノ二 電話九ノ内特國一

●旭硝子株式會社 東京市神田區永樂町一ノ二 電話九ノ内特國一

●淺原硝子工場 大阪市北區東梅ヶ枝町三三 電話北五一一七三

●荒瀬工場 大阪市西區本通一ノ三〇四 電話四四〇一五

●許斐工業株式會社 福岡市船町 硝子及煉瓦製造販賣

●京本硝子製造所 大阪市西區九條三番道路三ノ六一ノ二

●極東硝子工業株式會社 大阪市東區備後町二ノ八 電話本局五三七

●九州硝子株式會社 福岡縣筑紫郡住吉町一七二

●北製鏡合資會社 大阪市南區櫻町三ノ六

●櫻井硝子製造所 東京市本所區菊川町一ノ〇

●山陽硝子製造株式會社 山口縣玖珂郡柳井町大字一九六

●山陽硝子製造株式會社 山口縣玖珂郡柳井町大字一九六

●青木硝子模造眞珠製造所 大阪府南河內郡富田林町 電話三〇

●熱田硝子工業所 東京府北豐島郡三河島村大字三河島一三一五

工場要録 化學工業

(硝子及硝子製品之部) 木相共許京極北九 二九七

●木村硝子工場 大阪市北區野田町二五

●木村製塲所 大阪市北區北同心町二ノ三五八 電話北三七

●木村製塲所 大阪市北區北同心町二ノ三五八 電話北三七

●桐重硝子工場 大阪市北區西梅ヶ枝町二三 電話北一三三三

●共立硝子株式會社 佐世保市島瀬町九〇

●極東硝子工業株式會社 大阪市東區備後町二ノ八 電話本局五三七

硝子製品ノ製造販賣 硝子原料石炭買入販賣 年平均生産額三〇〇、〇〇〇圓 主要製品 酒壺 醬油壺 ラムネ壺 サイダ

工場要録 化學工業

(硝子及硝子製品之部)

水宮 白瀬 篠島 清日 樋東 二九八

水本製作所

東京市本所區南川町二ノ五九 電話本所四二六八
理化學用硝子器 醫療用硝子器 藥瓶化粧用瓶
硝子管類
創業明治二十八年 資本二〇〇圓(拂込済)
代表者水本徳次郎 使用人一四〇
原動機 電動機三三相誘導一三馬力一臺 熔
融六臺 冷却器四臺 仕上蒸三臺 火切機
機三臺 口機機二臺 研究機械一〇臺 煙
突二臺

宮崎硝子工場

大阪府北區本庄西權現町
創業明治四十六年三月 工場主宮崎常七 職
工四五
原動機 電動機一臺 五馬力

宮崎阿三郎工場

東京府葛飾区月町三丁目三三
電話本所六〇〇九
硝子製造
職工二〇

宮島製瓶所

大阪府東成郡江崎町新喜多
創業明治四十二年十月 工場主宮島實十郎
職工六七
原動機 電動機 五馬力二臺

白井硝子工場

大阪府北區北同心町二ノ三六七 電話北四〇
五九
硝子コップ
創業明治三十五年三月 工場主白井翁吉 職
工三四

平田製壺所

大阪府北區南同心町一 電話北三四六〇
硝子小壺
創業明治四十三年二月 工場主平田猪之助
職工一八

森硝子工場

大阪府北區東力町一ノ四七 電話北四二八四
硝子コップ 切子
創業明治四十四年十一月 工場主森彦次郎
職工一八

森兄弟硝子製造所

大阪府北區本庄浮田町六七四
硝子食器類製造販賣
創業大正十一年二月 資本三〇〇〇圓 出資社
員森鶴吉 是廣民藏 森留吉 森彦次郎

森工場

大阪府泉北郡三室村山本新田
酒瓶製造
創業大正六年七月 工場主森義一 使用人二〇

森井硝子製造所

大阪府東成郡江崎町蒲生
硝子
創業明治四十一年十二月 工場主森井七五三
之助 職工一七

森分業工場

大阪府堺市向井町
機械製硝子玉
創業明治四十四年十一月 工場主森分業大郎
職工二二
原動機 電動機一臺 七、五馬力

工場要録

化學工業

(硝子及硝子製品之部)

平森製鈴

(セメント及石灰火山灰)

磐二九九

白山製壺所

大阪府北區相生町二四 電話東二九二三
硝子小壺
創業明治三十六年三月 工場主白山鶴松 職
工二八

湘南硝子株式會社

神奈川県中郡平塚新宿一〇一七
板硝子及硝子器其他ノ物品
創業大正八年三月 資本一〇〇〇圓 拂込三、五
〇圓

篠原硝子工場

大阪府東成郡中本町中道一三九 電話南二四
四二
香水瓶製造
工場主篠原卯三郎 使用人四九

島田硝子製造所

大阪府西成郡難波町海老江四五四 電話土佐
細五五五 五五六
各種壺類 食卓用硝子 電燈用硝子 瓦新用硝
子 ゲージ硝子
創業明治二十一年四月 資本五〇〇〇圓
主島田孫市 技師島田一郎 支配人宮崎貞
吉 使用人三五 職工四五〇 坪數五、〇〇
〇坪 棟數三三 職工二二九

島谷硝子製作所

大阪府西區阿波座中道一ノ一六七 電話新町
七三六
醫療化學諸硝子品製作
所主島谷庄次郎

森下硝子工場

大阪府南區西園谷町一三七 電話南一八六五
硝子製花瓶 電燈笠 同食器類 ランプ外ホヤ
年平均生産額一〇〇〇圓
創業明治三十七年九月 資本七、五〇〇圓 工場
主森下龜吉 職工二〇
建坪一三〇坪 敷地坪數一九〇坪

森本硝子製造所

大阪府東成郡江崎町蒲生
硝子壺
創業大正七年十二月 工場主森本佐之助 職
工五五

製硝合資會社

大阪府北區東力町一ノ四七 電話北二九三〇
硝子押形製品一般電氣笠 洋燈笠
創業明治二十四年五月 資本一〇〇〇〇圓(拂込
済) 業務担当社員 駒井竹三 支配人 漆原
哲太郎 社員河本清一 齊川惣十郎 技師者
中川卯一郎 吉川卯之助 社員七 職工一二〇
敷地總坪數九五坪八合五勺 建坪五五五坪

鈴木硝子製造所

大阪府南區難波船出町六六 電話南一二八九
タンクステンパル専用
創業明治四十二年九月 工場主鈴木徳次郎
使用人一五

セメント及石灰火山灰

島村硝子工場

東京市深川區四町四一 電話本所三四七五
瓶壺製造
創業大正三年 工場主島村萬次郎 使用人三〇
原動機 五馬力一臺

清水硝子工場

大阪府北區現我野町八二〇 電話北二九〇七
洋燈油壺及其他
創業明治二十二年三月 工場主清水清三郎
職工三二

日之出製壺所

大阪府西區西九條濱通二一〇 電話土佐堀二
五五五 六八九
ビールサイダラム其他各種壺
創業大正十年九月 資本二〇〇〇圓(拂込済)
工場主松本佐藏 主要社員小林彌太郎 技師
者安部敏二郎 山崎精一 職工一〇九
機械及設備 熔解第一基 冷却器四基 口機
室二基 煙突三本 三九七坪

日比野龜太郎工場

東京市本所區太平町二ノ四 電話本所三三六六
硝子製造
創業明治四十一年 使用人五〇

樋口兄弟玻璃製作所

東京市深川區江島町三 電話本所四〇九六
硝子製造
創業大正六年 所主樋口清吉 職工二〇

東長硝子製造所

大阪府東成郡江崎町今福九九八
硝子製造販賣
創業大正十年十一月 資本一、五〇〇圓 代表社
員東藤之助

セメント

磐城セメント株式會社

東京市京橋區山下町二三 電話銀座一七一七
一七一八

セメント製造及販賣
創業明治四十年十一月 資本三、〇〇〇圓 拂
込一、七五〇圓 積立六七、〇〇〇圓 配當一割八
分 社長吉永仁藏 常務大宮楠馬 取締役岩
崎清七 安部幸之助 岡野利兵衛 岡田萬次
伊藤清次郎 監査役太田利兵衛 武藤英武
木田郷江 佐藤照治 工業所長目崎恒男 販
賣主任平林三郎 事務主任山田肇 技師長小
室萬五郎 社員五一 職工四一七
原動機 汽罐 水管式(壓力一三〇)二〇〇馬
力二臺 SHOKVA 汽機發電機 一臺 三相交
流同期電動機 四〇〇馬力二臺 誘導電動機
一五〇馬力二臺 一三〇馬力一臺 一〇〇馬
力二臺 五〇馬力以下大小一〇臺
機械及設備 ゲートクラッシュヤー二臺 コン
ミニユター三臺 エメリミル二臺 ロール
クラッシュヤー三臺 ナューギミル七臺 乾燥
機二臺 ローターキル二臺 リンケロー
ルミル三臺 製糖用機械二〇臺 鍛冶用機械
一〇臺 木工機械二臺 専用軌道グレーダ一
〇延長四哩 機關車五輛一臺 鐵道省引込線
十五欸
敷地坪數一五、九五坪五 建坪六、〇七五坪
延坪七、〇四四坪
▲出張所 横濱市元濱町二ノ一三 ▲工業所 福
島縣石城郡四倉町 電話特設一三 所長目崎
恒男

工場要録

化學工業

(セメント及石灰火山灰之部)

日豊北土

三〇〇

日本セメント株式会社

東京市神田區西今川町七 電話神田一八二八

日本セメント工業株式会社

東京市京橋區西紺屋町三 電話京橋一七八〇

豊國セメント株式会社

門司市清瀬町 電話八七七 特設一〇一五

三〇 職工三三三

原動機 電動機 四五〇馬力四臺 同 三〇馬力一臺 同 一〇〇馬力三臺 同 一五〇馬力六臺 同 七五馬力四臺 同 五〇馬力九臺 同 四〇馬力三臺 同 三〇馬力九臺 同 二五馬力三臺 同 一五馬力一七臺 同 七馬力半二臺 同 五馬力三臺 同 二馬力一臺 同 一馬力五臺 同 牛馬力一臺 以上ノ外一〇〇キロボルト一臺 五〇〇キロボルト一臺

北陸工業株式会社

東京市芝區西久保巴町

土佐セメント株式会社

高知縣土佐郡潮江村五三四七 電話六二八

創業明治四十一年八月 資本三、〇〇〇、〇〇〇圓

創業明治四十二年二月 資本七、五〇〇、〇〇〇圓

工場要録

化學工業

(セメント及石灰火山灰之部)

東中 小大

三〇〇

東亞セメント株式会社

兵庫縣尼崎市大洲村

中央セメント株式会社

大阪市東區北濱四ノ二 電話本局四一六六

小野田セメント製造株式会社

山口縣厚狹郡小野田町 電話一七八〇三

廣産 技師朝枝信太郎

近藤一郎 江本繁藏

原動機 汽機 二〇〇馬力 汽機 一〇〇馬力

大分セメント株式会社

大分市大分 電話一七六一九

創業明治四十二年二月 資本三、〇〇〇、〇〇〇圓

創業明治十四年五月 資本七、五〇〇、〇〇〇圓

三〇〇

工場要録 化學工業

(セメント及石灰火山灰之部)

大吉 大々 延丸 滿帝 愛 三〇二

五〇坪 原料粉末部四〇〇坪 同貯藏室一〇〇坪 粘土乾燥部一五五坪 同貯藏室一八〇坪 冷却機部四〇坪 クリーンカー置場二七〇坪 仕上粉末部一七〇坪 セメント置場三〇坪 標語部二五〇坪 製煉部一六〇坪 修理工場一〇坪 石灰乾燥室六〇坪 倉庫三五〇坪 分析室三二坪

▲大阪木津川セメント株式會社 大阪府四成郡津守村 電話天下茶屋二〇七

▲大崎セメント工業株式會社 宮城縣志田郡志田村米倉字中田八

▲吉川セメント株式會社 岡山縣上道郡平井村

▲大日本完全セメント株式會社 仙臺市東一番町一五

火山灰 石灰並ニ完全セメント製造販賣 其他各種加工品製造販賣 創業大正八年七月 資本三〇〇,〇〇〇圓 拂込五〇〇圓 取締役山田虎次郎 若生會造 中目伊勢雄 佐々木忠治 監査役林民次郎 畑谷兵助 堀籠牛兵衛

▲大正セメント株式會社 東京市神田區美土代町一ノ二五 電話神田三九九三

▲ネオセメント株式會社 大阪府西區江戶堀南通四ノ二二 電話土佐堀三四〇二

▲延岡セメント加工合資會社 宮崎縣東臼杵郡岡富村大字岡富甲三三四四 創業大正十年十一月 資本九〇〇,〇〇〇圓 代表社員戸高嘉四郎

▲丸殿セメント株式會社 廣島縣豊田郡中野村九七七ノ一

▲九竹セメント株式會社 北海道札幌區北五條東一丁目 創業大正七年九月 資本一〇〇,〇〇〇圓 拂込五〇〇圓

▲滿洲セメント株式會社 大連市奥町六七

▲帝國セメント株式會社 熊本市紺屋町 電話一〇五四

▲愛知セメント株式會社 名古屋市中區熱田東町一八四 電話國本局二〇一三〇五二

▲三河セメント株式會社 愛知縣瀧美郡田原町大字豊島乙一 電話八

▲倉庫 大阪府西區南船場町一 電話四三三一

▲三河セメント株式會社 愛知縣瀧美郡田原町大字豊島乙一 電話八

▲倉庫 大阪府西區南船場町一 電話四三三一

▲三河セメント株式會社 愛知縣瀧美郡田原町大字豊島乙一 電話八

工場要録 化學工業

(セメント及石灰火山灰之部)

淺櫻 三

三〇三

▲淺野セメント株式會社 東京市深川區清住町一 電話本所特設七九七八 四三八一〇〇四 一〇〇五 二二三 六三七七九 四四七三

▲櫻セメント株式會社 大阪府北區堂島裏二 電話北區三九〇三九一

▲三河セメント株式會社 愛知縣瀧美郡田原町大字豊島乙一 電話八

▲倉庫 大阪府西區南船場町一 電話四三三一

▲三河セメント株式會社 愛知縣瀧美郡田原町大字豊島乙一 電話八

▲倉庫 大阪府西區南船場町一 電話四三三一

工場要録

化學工業

(セメント及石灰火山灰之部)

元太瀧中八郎青秋臨山紀

三〇六

- 石灰製造工業及建築材料販賣 工業用生石灰
風化石灰
創業明治二十八年十一月 大正八年六月株式
二變更 資本200,000圓 拂込250,000圓
社長野野恒太郎 常務野野恒夫 取締役野野
虎之助 監査役藤原萬藏 濱田千木 野野與
四郎 片山久吉 社員谷平四郎 牧野源治
蔭山辰五郎 技術者坂本廣藏 益田九平 社
員五五職工五六
工場分類坪數 石灰製造第一四基 分工場三
ヶ所 石灰製造第二四基 原料採取山林四〇〇
〇坪 運搬軌道二哩半 本工場敷地四〇〇
〇坪 建坪一、七〇〇坪
▲神戶支店 神戸市小野柄町五ノ一二 電話三
宮四六四一 ▲石灰製造所 神戸市南本町三ノ
一 電話三宮一五七七 ▲出張所 大坂市四區春
日出町一〇 電話土佐堀一四三三
- 元祖石灰製造株式會社
滋賀縣坂田郡藤井村
創業大正八年三月 資本100,000圓 拂込三三
〇〇圓 取締役樋口定治郎 中島文吉 川崎由
次郎 山田仁三郎 監査役垣見甚吾 江新喜
代治
- 太陽火山灰株式會社
小樽區沙見町五二
火山灰ノ製造及販賣
創業大正七年三月 資本50,000圓 取締役辻
田吉之助 熊谷清治 杉江仙次郎 武居民雄
吉川豊吉 監査役青木乙松 村田不二三 稻
葉林之助
- 瀧石灰工業株式會社
北海道札幌區南一條東一
石灰製造
創業大正八年二月 資本200,000圓 拂込三三
〇〇圓
- 中尾礦粉製造株式會社
東京府西多摩郡青柳町青梅五九
石灰製造
創業大正八年九月 資本200,000圓 取締役岩
瀨馬二郎 中尾長造 入江文三 菊池垣八郎
雨倉久治郎 井上新吉 監査役岩瀨光二郎
中根崎太郎 清水芳吉 羽村福藏
- 八代石灰株式會社
熊本縣八代郡松高村四八七〇
肥料用其他各種石灰製造販賣
創業大正十一年二月 資本六、二〇〇圓 取締役
社長岡村忠太郎 取締役片岡淺吉 村橋富太
久住寛 野田武雄 永田百松 岩崎作太郎
野田義人 金橋亥之吉 佐波定七 村橋健三
野田中幾松 監査役田川巳太郎 西村卯之
吉 緒方音松
- 耶馬溪火山灰株式會社
福岡縣築上郡八屋町一九二〇 電話八屋三八
火山灰 煉瓦 石灰
創業大正七年五月 大正十年十二月變更 資
本金200,000圓 拂込三三〇〇圓 社長神崎勲 專
務小佐藤太郎 取締役小佐藤一木 神崎
吉田典次郎 松本長藏 加來由太郎 高橋恒
太郎 監査役浦野岩吉 浦野事三郎 營業會
計主任葛野恒太郎 工場主任宮松榮(庶務、株
式、用度、工場業務) 社員三三職工三五
原動機 電動機二〇馬力一臺 フレット二臺
機械及設備 クラッシュヤ二臺 フレット二臺
チユブミール一臺 乾燥機一臺
敷地一、五一五坪 建坪三六五坪
- 青海石灰製造株式會社
新潟縣西頸城郡青海村
創業大正十一年二月 資本100,000圓 拂込
二七〇〇圓
- 由良石灰製造株式會社
和歌山縣日高郡由良村大字阿戸七〇九
石灰製造販賣及原料石採取販賣
創業大正七年一月 資本200,000圓 取締役原
治三郎 笹野徳市 坊岡寅之助 鈴木房吉
小池佐平 監査役小早川政二郎 原胤衛 塩
田榮太郎
- 三河石灰株式會社
愛知縣瀧美郡田原町大字日谷
石灰 滑石灰 工業用藥品 醬油溜 肥料石灰
年平均生産額 石灰三、四九噸 醬油一、一〇〇 石灰
三、〇〇〇圓
- 秋田火山灰株式會社
秋田縣山本郡富根村飛根字清水二八
石灰製造
創業大正六年十二月 資本200,000圓(拂込濟)
社長岡田秀一 取締役岡田文之助 成田直一
中川重春 監査役目黒周兵衛 成田吉右
衛門 三村馬之助 支配人黒須長次郎 社員
五 職工一八
機械及設備 瓦斯發動機五〇馬力一臺 三〇
馬力一臺 粉碎機(シュレール)一臺 乾燥機三臺
工場分類坪數 機部五〇坪 粉砕部五〇坪
乾燥部一〇〇坪 火山灰原土及製品貯藏場三
〇〇坪 事務室三〇坪
▲東京市本郷區元町一ノ三 出張所主任黒澤俊吉
- 醒井石灰株式會社
滋賀縣坂田郡藤井村
創業大正八年二月 資本100,000圓 拂込三三
〇〇圓 取締役代表野瀬甲助 取締役田中大藏
北川友次郎 松本瀧十郎 西川彌太郎 監査
役和田忠三 江龍喜之助
- 山陽炭礦石灰株式會社
神戶市磯上通三
石灰製造
創業大正七年十二月 資本200,000圓 拂込二
三、〇〇圓 取締役高橋爲久 藤田治右衛門
田村頼太郎 坂本昌二 笹岡林平 監査役日
向龍巳 小野喜六
- 紀州石灰株式會社
和歌山縣日高郡安奈村大字衣奈一〇六九 振
替大坂四一〇二三

工場要録

化學工業

九由三信東

(煉瓦及坩堝類之部)

伊

三〇七

- 生石灰 肥料石灰 石灰原石
年平均生産額 500,000圓 炭酸カルシウム一、
五〇〇,〇〇〇キログラム
- 九州火山灰株式會社
佐賀縣東松浦郡呼子町
火山灰製造販賣
製造能力 一ヶ年五〇〇,〇〇〇噸製造力アリ
創業明治三十五年四月 資本五〇〇,〇〇〇圓 拂込
八〇〇,〇〇〇圓 取締役關川源一 杉田與兵衛 川
口俊壽 中村榮四郎 前田喜一郎 谷口七治
監査役關川儀八 松本文一
▲支店 東京市京橋區木挽町 支店主任稻垣龜
次郎 ▲同 大阪市東區南久寶寺町四ノ七二
十三銀行ビルディング内 電話船場三三七三
支店主任渡口澄江
原動機 汽機(汽壓一〇〇キログラム)二臺 馬力計
三〇〇 汽機 橫置聯成機 四 二臺 馬力計
コンバウンド三〇〇馬力 石油機關 一二馬
力一臺
機械及設備 チューブミル三臺 フレットミ
ル五臺
▲分工場 東松浦郡野中第一工場 ▲同 東松浦
郡野中第二工場
- 信州石灰株式會社
長野縣東筑摩郡北村
創業明治四十一年二月 資本100,000圓 拂込
二七〇〇圓
- 伊豫煉瓦株式會社
三重縣阿山郡島ヶ原村
創業大正八年 資本200,000圓 拂込三三、〇〇〇圓
取締役松岡常太郎 田中繁造 福永坂太郎
監査役清水成章
- 伊賀煉瓦製造株式會社
三重縣阿山郡上野町
煉瓦製造
創業大正六年三月 資本200,000圓 拂込二八〇
〇〇圓
- 伊豫煉瓦株式會社
愛媛縣溫泉郡古三津村字中須二八六九 三〇
五八
煉瓦 屋根瓦 土管製造販賣
創業大正十年十月 資本200,000圓 取締役天
野節次郎 植田市次郎 大原徳左衛門 職員
民藏 監査役大政賀茂 岡田善太郎
- 伊丹煉瓦合資會社
兵庫縣川邊郡伊丹町
煉瓦製造
- 東八田興産株式會社
京都府何鹿郡東八田村
石灰製造
創業大正八年三月 資本200,000圓 拂込10、0
〇〇圓

煉瓦及坩堝類

工場要録 化學工業 (煉瓦及坩堝類之部) 英岩磐何石掃服博林濱

創業大正八年五月 資本三〇〇〇圓(拂込濟)
茨城工業株式會社
茨城縣多賀郡松原町大字安其川二七一

創業大正十年十一月 資本三〇〇〇圓
宮田重雄 淺野篤 小峰滿男 宮田康 監査役
大高馬次 監査役 宮田厚 小峰威夫

茨城製瓦株式會社
水戸市上市掃町二二
各種瓦 土器 煉瓦スレート

岩見澤煉瓦株式會社
北海道宮知郡岩見澤町
煉瓦 土管 瓦製造

盤城瓦製造株式會社
福島縣雙葉郡大野村大字下野字船澤一六八

何鹿製瓦株式會社
京都府何鹿郡綾部町
創業大正六年十二月 資本三〇〇〇圓 拂込七五〇圓

石加工業株式會社
愛知縣碧海郡高濱町大字高濱字守屋二三

創業大正十一年二月 資本二〇〇〇圓 取締役
神谷源治郎 石川慶次郎 加藤秋松 山本辰之助
石川伊八 監査役 福井兵八 石川徳太郎

石城耐火煉瓦株式會社
東京市芝區芝口河岸
耐火煉瓦製造

播磨煉瓦株式會社
兵庫縣印南郡阿彌陀村
創業大正六年三月 資本一〇〇〇圓 拂込五〇〇圓

播磨窯業株式會社
兵庫縣印南郡別所村
創業大正八年十月 資本五〇〇圓 拂込二五〇圓

播州煉瓦株式會社
兵庫縣加東郡來住村
創業大正六年五月 資本二〇〇圓 拂込一〇〇圓

服部製瓦工場
兵庫縣明石市大藏谷

創業明治十年十月 工場主服部健吉 職工一七
服部製品所
大阪府南區榮町一ノ二 電話櫻川一七三

博多窯業株式會社
福岡市馬場町六九 電話五五五
創業明治四十五年四月 資本三〇〇〇圓 拂込一五〇〇圓

林土器製造株式會社
大阪府西成郡津守村崎島
創業大正九年三月 資本三〇〇圓 拂込一五〇圓

濱松窯業株式會社
靜岡縣濱松市東鴨江
創業大正七年十月 資本一〇〇圓 拂込五〇圓

工場要録 化學工業 (煉瓦及坩堝類之部) 長日

吉 外山理吉 柴谷熊吉 袴田五平 山本吉十
監査役 鈴木源太郎 袴田長太郎 竹山十高林重作

長谷川瓦製造工場
大阪府泉南郡多奈川村
創業明治二十二年二月 資本三〇〇〇圓(拂込濟)

日本坩堝合資會社
大阪市北區北同心町一ノ三六六 電話北三五五二

日本洋瓦株式會社
東京市麴町區有樂町三ノ五 電話銀座座三一五〇

日本窯業原料株式會社
愛媛縣今治市藏敷
創業大正九年十月 資本一〇〇〇圓 拂込五〇〇圓

日本耐火煉瓦株式會社
東京市麴町區有樂町一ノ三 電話丸ノ内一九一七

日本煉瓦製造株式會社
東京市日本橋區三代町六 電話濱町四〇三二

日本煉瓦株式會社
堺市東濱 電話六

工場要録 化學工業 (煉瓦及坩堝類之部)

三一〇

日本耐火煉瓦株式會社
 東京市芝區南佐久間町二 電話三二二七八
 創業大正七年十二月 資本1,000,000圓 拂込
 三〇〇,〇〇〇圓 常務村田小次郎 取締役紅谷四郎
 平 津田毅一 監査役落合爲三郎
 ▲工場 大阪府西成郡千船町大和田

日本建築材料株式會社
 東京府在府原郡大森町九七二
 「セメントモルタル」原料トスル瓦土管及煉瓦
 製造販賣
 創業大正十年五月 資本三〇〇,〇〇〇圓 取締役廣
 瀬嘉七郎 植村實 長島巖 神子伴助 藤山
 岩八 荒井治右衛門 監査役村岡岩治 相田
 八四郎

日本硬化煉瓦株式會社
 東京市麹町區内幸町一ノ五 電話銀座四〇六九
 砂及石灰ヲ以テ製造スル煉瓦其他夫レニ要スル
 製造機械販賣
 創業大正八年十一月 資本一,〇〇〇,〇〇〇圓 拂込
 二五〇,〇〇〇圓 社長松尾嘉定 常務仁村弘一
 取締役大瀧新之助 柳瀬五郎 後宮信太郎
 皆川芳造 遠藤嘉右衛門 監査役石野半七
 柴田實 平井權七 相談役加島安治郎 支配
 人古山一夫 技術者田中丞二 顧問北村彌一
 郎 社員八

日華窯業株式會社
 支那濟南府

創業大正七年十二月 資本二,〇〇〇,〇〇〇圓 拂込
 〇〇〇,〇〇〇圓 積立三〇〇圓 配當年五分 社長
 田中唯一郎 專務中村康之助 專務渡邊逸次
 郎 取締役林長民 岩崎清七 林十次郎 藤
 波重時 森隆一郎 請井恒平 井上辰九郎
 監査役前島彌 宮殿 渡邊役

西産製煉瓦株式會社
 京都市下京區大佛南門通大和大路東入三丁目
 本瓦町 電話三二六二
 創業大正七年十二月法人ニ組織變更 資本二
 〇〇,〇〇〇圓 拂込三〇〇,〇〇〇圓 積立三〇〇圓 社長
 西村彦左衛門 常務杉本孝治郎 取締役鈴木
 彌惣吉 岸本真二 工場部長前田大三郎 販
 賣部長上田眞一 庶務部長吉川吉二 工
 場長前田大三郎 社員八 職工五〇
 原動機 モーター 二馬力二臺
 機械及設備 土煉器四臺 製粉機八臺
 坪數一,八〇〇坪

保誠製煉瓦株式會社
 京都府加佐郡舞鶴町
 創業大正八年七月 資本三〇〇,〇〇〇圓 拂込六〇
 〇圓

佛木窯業株式會社
 石川縣羽咋郡西田村佛木一〇ノ一四乙一
 瓦 煉瓦 土管 其他窯業品製造販賣
 創業大正十一年 資本三〇〇,〇〇〇圓 取締役藤田
 德松 藤田藤吉 藤田三郎 吉村宗助 永田
 德次郎 倉田彌三吉 監査役興村北松 永江
 又佐 林平藏 瀧音德次郎 岡田孝雅 中田
 理士

奉天窯業株式會社
 奉天未廣町 電話三四六

東海窯業株式會社
 東京市東區南金六 資本一,五〇〇,〇〇〇圓 拂込
 〇〇〇圓 取締役代表(猪原清) 堀田六造 青木
 永美 白坂敏雄 山崎初五郎 奥村寅次郎 稻
 臣等 監査役高柳鏡太郎 深井覺之丞 竹内
 榮太郎 山田進

東洋特種煉瓦株式會社
 福岡縣戸畑町
 創業大正七年七月 資本一,五〇〇,〇〇〇圓 拂込
 〇〇〇圓 社長長澤山精太郎 取締役田坂正生
 小畑秀吉 古賀青一 馬場卓一 松本梅三郎
 松尾嘉定 小野孫一 監査役藤山慶太郎 松
 島志米藏 辻清 和田又八郎 技師長大龜
 太 營業主任岡崎公一 經理部長齊藤三輔
 坪數一〇,〇〇〇圓 職工二二〇

北國製煉瓦株式會社
 石川縣能美郡粟津村養輪地方四五六
 瓦及窯業一切製造販賣
 創業大正十年十一月 資本二〇〇,〇〇〇圓 取締
 役代表者西田儀三郎 取締役島清之助 高島定
 吉 藤田正喜 平口太兵衛 迫川康男 監査
 役坂田嘉平 平松宗十郎

北投窯業株式會社
 臺灣臺北大加納壘臺北城內府中街一ノ一
 陶磁器及耐火煉瓦ノ製造販賣
 創業大正八年二月 資本一〇〇,〇〇〇圓 拂込
 〇〇〇圓 取締役後宮信太郎 寺西仙次郎 葛野
 庄治郎 監査役木村泰治

鳳山拓殖煉瓦株式會社
 臺灣高雄州鳳山郡鳳山街
 創業大正九年四月 資本二五〇,〇〇〇圓 拂込
 三〇〇圓 取締役林靜觀 何在首 小日向佐吉
 孫福三 孫心 孫等 後藤隆志 中島新一郎
 監査役李清結 後藤太郎 何秋冬

東洋耐火煉瓦株式會社
 東京市麹町區永樂町一ノ一
 創業大正七年五月 資本一,〇〇〇,〇〇〇圓 拂込
 六七〇圓 取締役太田半六 神谷博兵衛 井
 口延次郎 阿部晋市 三浦逸平 監査役久米
 伊藤太郎 芹澤多根 井出百太郎

工場要録 化學工業 (煉瓦及坩堝類之部) 別戶東

三一〇

別所窯業株式會社
 兵庫縣印南郡別所村
 創業明治四十四年五月 社員六 職工四五
 ▲分工場 同 創業大正七年四月 職工一〇

戶畑耐火煉瓦製造所
 福岡縣戸畑町二四六 電話一九 振替福岡
 七二一四 耐火煉瓦 耐火煉瓦 耐火煉瓦
 耐火煉瓦 耐火煉瓦 耐火煉瓦

東海窯業株式會社
 福岡縣安積郡山町字榎内六〇
 各種煉瓦 本機赤瓦 磚子土管製造
 創業大正八年十月 代表社員大橋芳太郎

東筑耐火煉瓦株式會社
 福岡縣遠賀郡戸畑町
 煉瓦製造
 創業大正八年七月 資本三〇〇,〇〇〇圓 拂込三三
 〇〇〇圓

東筑煉瓦株式會社
 福岡縣遠賀郡長津村
 煉瓦製造販賣
 創業大正七年三月 資本二〇〇,〇〇〇圓 拂込三
 〇〇〇圓 取締役代表岡部龍太郎 取締役員部久

東海窯業株式會社
 大阪市北區堂島裏町三ノ三 電話北五二七八
 赤煉瓦 耐火煉瓦 坩堝 各種耐火煉瓦
 建築用陶磁器 電氣用陶磁器 石膏 セメント
 黒鉛粉末 アスベスト 保護材 木節 粘土
 銀砂 美術高級陶磁器 磁石クレイ 窯業原料
 料 金剛砂磁石 各種窯業工事請負 電氣用カ
 ンポン一切
 創業大正五年七月 主任花見喜代次
 原動機 モーター 一〇〇馬力六臺
 機械及設備 立式ポンプ四臺 トロンミ
 ル二臺 フライアプレス二臺 フレット三臺
 マツフルキルン三臺
 ▲工場 愛知縣瀬戸町 ▲岡山縣三石町 ▲同
 神奈川縣鶴見町 ▲同 岐阜縣土岐口

東洋耐火煉瓦株式會社
 東京市麹町區永樂町一ノ一
 創業大正七年五月 資本一,〇〇〇,〇〇〇圓 拂込
 六七〇圓 取締役太田半六 神谷博兵衛 井
 口延次郎 阿部晋市 三浦逸平 監査役久米
 伊藤太郎 芹澤多根 井出百太郎

▲工場 愛知縣碧海郡刈谷町 工場長大野一造
▲同 名古屋市中區御器所町 工場長千葉重太郎

◆東武煉瓦株式會社

東京市京橋區南金六町三 電話銀座二〇四九
煉瓦製造 建築請負並ニ材料ノ賣買
創業大正九年三月 資本一、五〇〇、〇〇〇圓 拂込資
五〇、〇〇〇圓 積立二、二五〇圓 取締役社長精原清
事務堀田六造 常務精原清等 取締役奥村寅次
野坂敏雄 青木永美 山崎初五郎 監査
役山田進 高柳銘太郎 深井覺之丞 竹内榮
太郎 庶務課長會計課長遠藤實造 販賣課長
大沼佳太郎 工場長星合源次郎 社員九
工九七
原動機 ランカッシュ式汽機 一〇〇封度一
臺 クロスコンパウンドエンジン 六〇馬力
機械及設備 朝倉式煉瓦製造機二臺 燒成窯
二臺
工場建物總坪一、八五五

一八二 特種耐火煉瓦 坩堝 耐酸陶磁器製造販賣
創業大正九年 戶主田中直溫
▲洞海窯業株式會社
福岡縣遠賀郡折尾町
創業大正七年三月 資本一、五〇〇、〇〇〇圓 拂込資
五〇〇圓 取締役石橋時太郎 佐藤信隆 堺豊太
郎 堺吉次郎 監査役安永雪平 西澤忠三郎
大見長十 小田清八 有吉咲一 安永富平
石川縣鹿島郡德田村
▲德田窯業株式會社
煉瓦 土管製造
創業大正九年三月 資本一、〇〇〇、〇〇〇圓 拂込資
五〇〇圓 取締役野見權左衛門 堀岡良吉 高井
武一 辻文次郎 能勢又太郎 城戸口小兵衛
奧井太一郎 監査役野見恒次郎 守澤惣太郎
酒井榮太郎 辻鐵次郎 室塚忠三
▲富岡煉瓦株式會社
福岡縣雙葉郡富岡町 電話八 振替仙臺三五
五五
煉瓦 土管 瓦 其他就中並形赤煉瓦
創業大正九年四月 資本一、〇〇〇、〇〇〇圓 拂込資
四〇〇圓 取締役社長村津寬 取締役丹川典隆
猪塚清作 齋藤龜作 同兼支配人志賀代三郎
監査役大原元次郎 山田六郎 社員二六 職
工四〇
原動機 蒸汽 多管式二馬力一臺
機械及設備 朝倉式二重土煉機一臺
坪數四、〇〇〇 燒釜上式約一〇〇坪 土練舟
塲 乾燥塲 機關塲 倉庫 職工長家 其他
建物約四〇〇餘坪

◆東亞煉瓦株式會社

大連市西公園町ヶ區八 資本五〇〇、〇〇〇圓 拂込一
五〇、〇〇〇圓 取締役代表本橋武兵衛 取締役中
村正司 新井貞八 柴田繁太郎 高橋惣太郎
監査役天野秀磨 西川鶴太郎 石井榮一

▲東京坩堝製造所
東京府在原郡大崎町下大崎一七四 電話高輪
一七八九
硝子 亞鉛 耐酸坩堝製造ニ異型並型耐火煉瓦
及高級硝
創業明治四十一年四月 資本三〇〇、〇〇〇圓 工場
主村中清司技術者村中清司 社員三 職工

▲塔本煉瓦工場
大阪府泉北郡八田莊村
創業大正五年十月 工場主塔本可民 職工四五
煉瓦
▲陶磁器研究所
東京市本郷區弓町二ノ一 電話小石川二二一
煉瓦

年平均生産額煉瓦、〇〇〇、〇〇〇個
創業大正六年十月 資本一、〇〇〇、〇〇〇圓 拂込資
五〇〇圓 積立三、八〇〇圓 配當一割五分 常務荒
磯三三郎 取締役松永正名 芹澤多根 勝呂
松三 土屋重雄 鎌原正三 監査役阿部由大
郎 柴田林藏 江尻工場主任齋田榮太郎 富
士工場主任朝比奈清吉 事務員五 職工七八
原動機 電動機三〇馬力一臺 同附屬變壓器
機械及設備 煉瓦製造機三臺
素地乾燥機一〇〇坪 粘土置場三三〇坪 運
搬車其他 本店一 工場事務所二 作業室二
仕上所二 貯藏所二 職工室五 燃料小屋二
燒窯小屋三 總坪數七六五
▲江尻工場 靜岡縣安倍郡入江町▲富士工場
同縣富士郡岩松村▲入江工場 同縣安倍郡入
江町

◆千代田煉瓦株式會社

東京府北豊島郡王子町
創業大正七年八月 資本五〇〇、〇〇〇圓 拂込資
五〇〇圓 專務齋藤繁藏 取締役梅園鹿之助 田
中智超 加藤福次郎 若林源吉 草薙金七
中込寛量 監査役阿出川伊三郎 平澤定次郎
加瀬佐源治

◆朝鮮商工煉瓦製造所

平壤府橋口町 電話一、二五
耐火煉瓦 赤煉瓦 土管
年平均生産額 耐火煉瓦五〇〇、〇〇〇個 赤煉瓦六、〇
〇、〇〇〇個 土管一〇〇、〇〇〇個
創業大正六年四月 資本一、〇〇〇、〇〇〇圓 拂込資
五〇、〇〇〇圓 取締役代表川添種一郎 取締役中
村精七郎 中村勇 監査役岩永敬信 社員七
職工一七〇
原動機 吸入瓦斯發動機 五〇馬力一臺 ボ
イラーエンジン 二〇馬力一臺
機械及設備 フレットミル一臺 グラツシヤ

◆中央窯業原料株式會社

東京市京橋區三十間堀三ノ七 電話銀座二一
〇五
創業大正八年二月 資本三〇〇、〇〇〇圓 拂込資
五〇〇圓 配當年七分 社長橋本太吉 專務吉村
五郎 取締役森田小六郎 廣瀨久彦 武藤助右衛
門 監査役尾崎元次郎 安田伊左衛門 和田稻吉
▲名古屋出張所 西區南外堀町四ノ一▲美濃工
場 岐阜縣武儀郡中有知村松森

◆中播煉瓦株式會社

兵庫縣印南郡會根町
創業大正五年五月 資本一〇〇、〇〇〇圓 拂込資
五〇〇圓 積立七、六〇〇圓
▲別所分工場 印南郡別所村
▲分工場 大同郡樺野里▲同 大同郡船橋里
▲中播煉瓦株式會社
兵庫縣印南郡會根町
創業大正五年五月 資本一〇〇、〇〇〇圓 拂込資
五〇〇圓 積立七、六〇〇圓
▲別所分工場 印南郡別所村
▲分工場 大同郡樺野里▲同 大同郡船橋里
▲中播煉瓦株式會社
兵庫縣印南郡會根町

▲遠陽窯業株式會社
遠陽東洋街三
煉瓦及土管瓦製造販賣
創業大正八年六月 資本五〇〇、〇〇〇圓 拂込資
三〇〇圓 取締役松尾惣七 今井千 林禮吉 深
尾準滋 小高勝太郎 上野信之助 監査役石
光幸之助 西村多三郎 石波米吉
▲尾張窯業原料株式會社
名古屋市中區千種町西八五ノ一 電話園東
一〇七一
創業大正八年三月 資本一〇〇、〇〇〇圓 拂込資
五〇〇圓 取締役大塚右八郎 柴田齊 石塚若三
郎 笹原辰太郎 江尻五五郎 三好康藏 藤
井鶴太郎 監査役加藤光太郎 糸永新太郎
荒川俊
▲隱岐瓦製造株式會社
島根縣周吉郡四郷町大字西町字樋口八七
瓦 土管 煉瓦 其他粗製陶磁器製造
創業大正十一年二月 資本三〇〇、〇〇〇圓 取締
社長大西音吉 取締役村上若枝 監査役白川
賢 青砥瀨太郎
▲大阪坩堝株式會社
大阪府南區木津川三ノ一六 電話櫻川一三
一〇一七
黒鉛坩堝製造
創業大正七年六月 資本五〇〇、〇〇〇圓 拂込資
五〇〇圓 社長田中會吾 取締役井上彦五 南達
次 監査役田中仁吉 湯川竹次郎
▲大阪窯業株式會社
大阪府北區堂島濱通二丁目 電話北百一〇
三二三

工場要錄 化學工業

(煉瓦及坩堝類之部) 大王岡加

至一三 振替大阪二二二五
各種煉瓦 坩堝坩堝 セメント セメント製品
製造販賣 船渠業
創業明治十五年一月 資本七〇〇〇〇圓 拂込三〇〇〇〇圓 積立二七〇〇〇圓
中源造 谷口德政 常務白崎廣文 取締役河津 辻忠右衛門 副支那人山田壽 中辰之助 鈴木好介 庶務長阪口托平 調査部長川米 三郎 社員一三〇職工三〇〇〇
東京出張所 東京市神田區表袋四三三 電話本局二七五五 三四三四 所長副支那人山田壽 電話本局四四二一 (煉瓦製造工場)
町五 電話本局四四二一 (煉瓦製造工場)
▲堺工場 堺市南洲新田 電話一七四四
▲長野新治工場 同東工場 堺市向井町 電話七六四 岸和田工場 堺市向井町 電話七六四 岸和田工場 大阪府岸田町 電話三九 工場長尾崎精次郎 ▲兵庫工場 大阪府岸田町 電話三九 工場長尾崎精次郎 ▲近江工場 滋賀縣栗太郡山田村 工場主任田村好一 ▲平坂工場 愛知縣春日井町 電話一〇 工場主任足立彦太郎 ▲王子工場 東京都多摩郡由井村 電話三五七 工場主任山下省己 ▲東京工場 埼玉縣北足立郡草加町 電話二 工場長木下清太郎 ▲札幌工場 札幌市西區南區加島町 電話櫻川一七七 工場長内田政 ▲坩堝工場 京都府乙訓郡向日町 電話二四 工場長心得永田真衛 ▲造船工場 大阪府東成郡津村木津川尻 電話櫻川五五四
▲大阪耐火煉瓦株式會社
大阪市西區石田町一五 電話西區五七七 二 一七〇
各種耐火煉瓦
創業大正五年三月 資本三〇〇〇圓 拂込三〇〇〇圓 積立二七〇〇圓 社長大島甚三 常務取締役上野實 取締役古川專之助 常任監査役

大島祥二 監査役永野元治郎
原動機 電動機 三〇馬力二臺 同 五〇馬力二臺
機械及設備 フレット九臺 クラッシュ一臺 配合機四臺 土煉機二臺 煉瓦機六臺 總坪數五、〇〇〇 建坪二、二〇〇
▲大阪煉瓦株式會社
大阪府河内郡狹山村字池尻
各種耐火煉瓦製造販賣
創業大正六年十月 資本五〇〇〇圓 拂込二〇〇〇圓 取締役林十五郎 林要五郎 林信一郎 監査役支那人中村登雄 監査役山田正義
▲大阪硬化煉瓦株式會社
大阪市北區細江町九大江ビルディング内 電話北四八五四
煉瓦製造
創業大正九年四月 資本三〇〇〇圓 拂込七五、〇〇圓 取締役津谷與吉 野中昌雄 竹内淳一 石井登一 高島盛 監査役植田爲造
▲大崎煉瓦株式會社
廣島縣豊田郡中野村
創業大正七年十二月 資本五〇〇〇圓 拂込六五、〇〇圓 取締役代表大成勝之助 取締役岩崎滋一 部谷喜一 森本鐵吉 監査役盛生千代太郎 岡田榮松
▲大隅煉瓦株式會社
福岡縣嘉穂郡大隅町中隈
創業大正七年八月 資本五〇〇〇圓 拂込三三、〇〇圓 取締役伊藤友次郎 大音森太郎 實岡半之助 江藤鶴松 篠崎利三郎 松岡登吉 監査役永富竹次郎 松本安次郎 荒川準十郎 太郎 岡田榮松
▲王子煉瓦株式會社
東京府北豊島郡王子町大字船方二一四 電話

下谷四六六五
創業大正六年八月 資本一、〇〇〇〇圓 拂込三三、〇〇〇圓 積立二〇、五〇〇圓 配當年一割 專務廣岡勳兵衛 取締役横山德次郎 古賀三千人 平林三郎 林政次郎 石井綱吉 監査役石神興八 關口寅吉 鈴木基之助 支那人新城重九郎
▲岡山窯業株式會社
岡山縣和氣郡福河村字寒河二二六〇
耐火煉瓦製造耐火煉瓦原料クレイ原料採掘並ニ販賣
創業大正八年七月 資本二〇〇〇〇圓 拂込三三、〇〇圓 取締役井上新三郎 井上幾三郎 三村松藏 監査役井上新
▲加藤春吉商店
東京市深川區富川町三 電話本所二九九 同二六一 振替東京九三六
耐火煉瓦 耐火材料 鑄造材料 硝子原料 製紙原料 燐土原料 珪石材料 陶磁器原料
創業明治二十年一月 拂込八、〇〇〇圓 現職組ニ變更 資本三〇〇〇圓 拂込二、〇〇〇圓 專務加藤春一 取締役兼支那人山内右馬太郎 取締役吉田鐘太郎 監査役高橋常太郎 相談役加藤春吉
▲高藏寺支店 愛知縣春日井郡高藏寺前 振替名古屋二二五七 創業大正五年十二月 大阪支店 大阪府西區土佐堀二ノ一四 電話土佐堀二二〇三 振替大阪三五六九 創業大正十年一月
▲中央耐火煉瓦製作所 愛知縣春日井郡高藏寺村大字高藏寺東島 創業大正五年五月 主要製品 耐火煉瓦及赤煉瓦
▲松本坑業所 愛知縣春日井郡高藏寺村大字松本 創業大正五年三月 主要製品 硫酸鹽土原料
▲實験所 事務所 倉庫 總坪一、〇〇〇
▲礪業所 朝鮮平安北道博川郡靑龍面威靈洞 出張所 同郡嘉南面嶺美洞
▲勝山窯業株式會社
福岡縣小倉市船場町
煉瓦製造
創業大正八年一月 資本二五、〇〇〇圓 取締役松井兼介 古賀文吾 小野新一郎 監査役宮田幸吉 喜野德松
▲金田煉瓦合名會社
福岡縣田川郡金田町
創業大正十一年 資本五、〇〇〇圓 代表社員藤戸愛次郎
▲唐部製瓦株式會社
京都府何鹿郡以久田村
瓦製造
創業大正八年一月 資本二〇、〇〇〇圓 拂込二、五〇〇圓
▲唐津窯業株式會社
佐賀縣東松浦郡滿島村
創業大正七年七月 資本一、〇〇〇〇圓 拂込五、〇〇〇圓 常務河村嘉一郎 内田清一 取締役渡邊勝三郎 寺山正章 古賀萬次郎 愛野文次郎 伊丹彦次郎 草場猪之吉 監査役田上源太郎 支那人押家鐵三郎
▲關東工業株式會社
東京府南區島尾月町二 電話本所三三三三 各種煉瓦
創業大正七年七月 資本二〇〇〇〇圓 拂込五、〇〇〇圓 專務柳山次郎 取締役指田孝三郎 石崎三吉 監査役高木祖來
▲關東窯業株式會社
茨城縣西茨城郡笠間町笠間一八三五

工場要錄 化學工業

(煉瓦及坩堝類之部) 加開川勝金唐關

年生產額三、〇〇〇噸
▲入尾工場 愛知縣春日井郡水野村大字下水野村石原 創業大正六年二月
主要製品 硝子原料
▲土岐津工場 岐阜縣土岐郡土岐津町 創業大正五年八月
主要生物 鑄造材料
▲平針出張所 愛知縣愛知郡天白村大字平針 創業大正七年六月
主要取製品 硫酸鹽土原料
▲中水野坩堝業所 愛知縣春日井郡水野村大字中水野 創業大正七年一月
主要產物 耐火煉瓦
▲上水野坩堝業所 愛知縣春日井郡水野村大字上水野 創業明治三十六年八月
主要產物 耐火煉瓦 硝子原料
▲川運送部 愛知縣春日井郡中央線高藏寺驛前 創業大正八年一月 大正九年一月公認
取扱年額一〇、〇〇〇噸
▲加藤耐火煉瓦株式會社
兵庫縣飾磨郡細江二二〇 電話四八八
耐火煉瓦製造
創業大正三年二月 資本一〇〇、〇〇〇圓 拂込五〇、〇〇〇圓 取締役加藤琴次 神崎稔 神崎德盛 監査役高濱治 岡香治 加藤忍 社員四 職工三四
原動機 蒸汽タービン 一臺 一一五馬力
▲加賀窯業株式會社
石川縣江沼郡矢野村林
煉瓦製造

創業大正九年三月 資本三〇〇、〇〇〇圓 拂込三三、〇〇〇圓 取締役山本長在門 梅田彌吉 古野安太郎 田中喜一郎 松村重保 監査役古野一耶 楠田太一 山田興三松 川岸市次郎
▲加古川煉瓦株式會社
兵庫縣加古郡八幡村
煉瓦製造
創業大正七年九月 資本五〇、〇〇〇圓 拂込二〇、〇〇〇圓
▲開原窯業株式會社
滿洲開原附屬地
各種煉瓦 セメント瓦 日本瓦 土管 其他陶磁器ノ製造並ニ販賣
創業大正八年三月 資本三〇〇、〇〇〇圓 拂込三三、〇〇圓 取締役代表松井小右衛門 取締役倉田實一 佐伯直平 植村一耶 監査役關甲子郎 西村三郎
▲川那部坩堝製鋼所
京都市下京區梅小路日影町 電話下區二二八 八二七七
特殊合金鋼各種 坩堝坩堝 精密工具及精密機械 坩堝平均生產額 特殊合金鋼各種六〇〇噸 坩堝 坩堝二〇、〇〇〇噸
創業大正六年四月 資本五〇、〇〇〇圓 所長川那部基藏 監督者川那部基平 服部重直 技術者川那部基藏 顧問工學博士濱部源次郎 社員二〇 職工八〇
原動機 三相交流電動機 五臺 コルニツシ ユナイター 六〇馬力二臺
機械及設備 シーメンス式坩堝製鋼爐二基 附屬設備一式 汽鍋二噸以下三臺 鍛延設備一式 精密工具製作設備一式 附屬諸機械設備一式 坩堝製鋼機一式 附屬諸機械設備一式 坩堝製鋼機一式 坩堝坩堝工場 精密工

▲關東窯業株式會社
茨城縣西茨城郡笠間町笠間一八三五
三二五

工場要錄

化學工業

(煉瓦及坩堝類之部)

關橫米吉大

各種丸土管 陶器 煉瓦製造販賣
 創業大正八年二月 資本三〇、〇〇〇圓 拂込二五、〇〇〇圓
 取締役高野正義 酒井熊次郎 石川市郎 中山惣次郎 横田稔 下村保 鈴木次郎
 監査役平林淺次郎 高橋富三 高橋淳之助

●關東化粧煉瓦株式會社
 東京市京橋區因幡町
 創業大正八年三月 資本一〇〇、〇〇〇圓 拂込三〇、〇〇〇圓
 取締役村上金平 植竹龍三郎 北川信從 松岡隆三 阪崎安藏 渡邊隆平 同兼支配人 遠藤源吉 監査役田中勝次郎 長谷川成郎

●關東製瓦株式會社
 群馬縣多野郡藤岡町大字藤岡一四一六
 瓦製造販賣及葺方一式
 創業大正八年五月 資本五〇、〇〇〇圓 拂込二七、五〇〇圓
 取締役原利平 原善相 三島安次郎 小川岩吉 新藤清治 西須福藏 關口牧太郎 監査役小林桂香 宮下百藏 竹内守明

●關西窯業株式會社
 大阪府堺市柳之町四三丁一九 電話一〇一七
 振替大阪九四七四
 各種土管及耐火煉瓦
 創業大正六年三月 大正六年一月株式二變更
 資本三〇、〇〇〇圓 拂込三〇、〇〇〇圓 積立三、〇〇〇圓
 配當年六米 取締役社長前川善平 取締役宮内富次郎 葛村安兵衛 監査役前川松次郎 工七九
 原動力 モートル 五〇馬力一臺 同 七馬力一臺
 機械及設備 土煉機六臺 土管拔出機三臺 フレット二臺 粉碎機五臺 登り窯二基 角窯三基 夫婦窯一基

●橫濱耐火煉瓦株式會社
 橫濱市根岸町八七四 電話本局二八四五
 耐火煉瓦及耐火煉瓦製造販賣
 製品種類 普通形及球形耐火煉瓦 黑鉛製煉瓦 耐火粘土 モルタル
 創業大正六年四月 資本一〇〇、〇〇〇圓 拂込三〇、〇〇〇圓
 取締役宮崎留五郎 森卓三 小西豐藏 監査役小西銀次郎 鈴木甲子太郎 技師長森卓三 使用人二九
 原動力 汽機 外裝多管式汽機六〇ホンド七馬力一臺 汽機 單筒橫置式五馬力一臺

●橫山耐火煉瓦製造所
 大阪府南區難波波稻町一番外八四 電話樓川一〇三
 各種耐火煉瓦 耐火粘土類 クローム煉瓦 螺石煉瓦 煉瓦
 年平均生産額一、〇〇〇、〇〇〇圓
 創業明治二十年十月 工場主横山善三 技師者岡本市太郎 職工二五
 原動力 電動機 二〇馬力二臺 機械及設備 製粉機三臺 クラッシュヤ一臺 混合機二臺 坪數五四〇

●米澤窯業株式會社
 米澤市住ノ江町
 煉瓦 土管製造
 創業大正九年三月 資本五〇、〇〇〇圓 拂込三、〇〇〇圓
 取締役横山真東 藤倉次左衛門 關新太郎 山下正武 横山孫助 監査役登坂又藏 石黒七三郎

●吉野煉瓦株式會社
 奈良縣吉野郡大淀村增垣
 煉瓦 瓦製造
 創業大正九年四月 資本一〇〇、〇〇〇圓 拂込三〇、〇〇〇圓
 取締役佐々木紀綱 小林清藏 越智實一 竹中八十吉 西崎順太郎 東治三郎 監査役高橋順三郎 田村龜太郎 松田徳松 陳鴻鳴 支配人徳田典三郎

●津久見耐火煉瓦株式會社
 大分縣北海部郡津組村
 耐火煉瓦製造
 創業大正八年二月 資本三〇、〇〇〇圓 拂込七、五〇〇圓

●大正製瓦株式會社
 東京市芝區芝浦町三
 創業大正十年九月 資本三〇、〇〇〇圓 拂込五、〇〇〇圓
 代表取締役朝比奈正吉 取締役中富三郎 三浦見一郎 監査役小池助次郎

●大門煉瓦工場
 大阪府泉南郡鳳村
 煉瓦製造
 創業明治三十九年十二月 工場主大門新三郎

●臺灣煉瓦株式會社
 臺灣臺北府中街一 電話三六六
 各種煉瓦 土管其他建築土工用土器ノ製造販賣
 創業大正二年七月 資本三、〇〇〇圓 拂込一、〇〇〇圓
 取締役後宮信太郎 古賀三千人 松浦孝次郎 黃東茂 洪振蘇 蔡添彭 顏雲 羊 林騰微 同支配人葛野庄治郎 監査役坂本素魯哉 邦松一造 木村泰治

●臺南煉瓦株式會社
 臺灣臺南市港町一ノ三〇

工場要錄

化學工業

(煉瓦及坩堝類之部)

大臺樽高丹津蘇鶴名中

●大正窯業株式會社
 德島縣板野郡板野町
 創業大正八年十二月 資本一〇〇、〇〇〇圓 拂込三三、〇〇〇圓
 取締役代表者黒田徳太郎 取締役黒田隆一 藤井嘉之助 濱藤平 市川孝兵衛 前野則之 黒田藤吉 監査役近藤三郎兵衛 大森重藏 萩原辰藏

●大正煉瓦株式會社
 兵庫縣印南郡曾根村
 煉瓦製造
 創業大正六年六月 資本五〇、〇〇〇圓 拂込四、〇〇〇圓
 社員五 職工二五

●大正製瓦株式會社
 東京市芝區芝浦町三
 創業大正十年九月 資本三〇、〇〇〇圓 拂込五、〇〇〇圓
 代表取締役朝比奈正吉 取締役中富三郎 三浦見一郎 監査役小池助次郎

●丹治煉瓦合名會社
 大阪府泉北郡松村
 各種煉瓦
 創業大正元年九月 資本三〇、〇〇〇圓 代表者丹治真一 職工八五
 機械及設備 輪環窯三基

●蘇家屯窯業株式會社
 南滿洲蘇家屯滿鐵附屬地外
 煉瓦 瓦製造
 創業大正九年九月 資本三〇、〇〇〇圓 拂込三、〇〇〇圓
 取締役五十嵐貞次郎 栗原八郎 北野謙治 宋元魁 監査役松岡清一 中根照夫 木島善太

●津守煉瓦製造所
 大阪府西成郡津守村番外六 電話樓川二六
 赤煉瓦 白煉瓦 耐酸煉瓦 テーラコツ
 創業明治三十五年五月 工場主林尚五郎 所主代林信一郎 技師者山田正義
 機械及設備 ホフマン式輪環窯二基 カツセ心窯一基 硝子窯一基
 ▲販賣部 大阪府北區中之島六 林尚會 電話土佐堀三九二

●鶴岡煉瓦株式會社
 山形縣鶴岡町元曲師町
 煉瓦製造
 創業大正九年三月 資本五〇、〇〇〇圓 拂込三、五〇〇圓
 取締役佐藤貞雄 廣瀬岡兵衛 大島保治郎 須藤徳之助 監査役河邊長太郎 金野岩治

●名古屋坩堝製作所
 名古屋市中區御器所町鳥喰四二 電話本局六七三二
 黒鉛坩堝各種 硝子坩堝用坩堝各種 亞鉛精煉用坩堝 耐火煉瓦並形大形異形各種 其ノ他耐火器一般木箱耐火粘土
 創業大正七年十二月 資本三〇、〇〇〇圓 拂込六、〇〇〇圓
 社長後藤新十郎 常務飛鳥井幸太郎 取締役安部孝造 監査役大洞彌兵衛

●中原煉瓦株式會社
 福岡縣企救郡板櫃町
 創業大正七年四月 資本一五、〇〇〇圓 拂込五、〇〇〇圓
 取締役代表 藤井高文 取締役佐藤勝

●大正坩堝合名會社
 大阪府西成郡豐時町水庄三 電話北一四七五 振替大阪五五七〇三
 硝子坩堝用各種坩堝及耐火煉瓦 硫化精煉坩堝 亞鉛精煉坩堝 試金用坩堝 分析用坩堝 其他各種高級耐火坩堝及特製煉瓦類
 創業大正六年八月 資本一〇〇、〇〇〇圓 拂込三〇、〇〇〇圓
 事務越智一太郎 取締役佐々木繁太郎 武田辰之助 監査役有馬亮吉 技師長近藤東助 使用人一五〇

●大日本窯業株式會社
 大阪府西成郡千船町 電話土佐堀六九二
 耐火煉瓦 クローム マグネシヤ 硝石
 創業大正六年八月 資本一〇〇、〇〇〇圓 拂込三〇、〇〇〇圓
 事務越智一太郎 取締役佐々木繁太郎 武田辰之助 監査役有馬亮吉 技師長近藤東助 使用人一五〇

●大正坩堝合名會社
 大阪府西成郡豐時町水庄三 電話北一四七五 振替大阪五五七〇三
 硝子坩堝用各種坩堝及耐火煉瓦 硫化精煉坩堝 亞鉛精煉坩堝 試金用坩堝 分析用坩堝 其他各種高級耐火坩堝及特製煉瓦類
 創業大正六年三月 資本一〇〇、〇〇〇圓 代表社員北村正太郎 會計主任北川儀之助 監督内本清七 庶務曾我三郎 工場長三井眞一 技師土山善太郎 社員三 職工三〇
 原動力 製粉機 三馬力一臺

工場要録 化學工業 (煉瓦及坩堝類之部) 福小甲江營日越帝

耐火煉瓦 耐火モルタル各種煉瓦 セメント瓦
製造販賣
創業大正十年五月 資本三〇〇〇〇圓 代表社員 瀧川智夫

●甲州煉瓦株式會社
山梨縣西山梨郡甲運村
煉瓦及土管
年平均生産額 煉瓦五〇〇〇〇個 土管五〇〇〇〇個

●越前製瓦合資會社
福井縣今立郡神明村岡野
硬質屋根瓦製造販賣
年平均生産額 三〇〇〇〇圓

工場要録 化學工業 (煉瓦及坩堝類之部) 帝寺天ア安阿愛有

●帝國煉瓦株式會社
東京府南足立郡花畑村字花又三九〇 電話三〇〇〇
年平均生産額 二〇〇〇〇〇〇圓

●天龍窯業株式會社
靜岡縣濱名郡天龍川原前
創業大正八年十一月 資本三〇〇〇〇圓

●安房製瓦株式會社
千葉縣安房郡山町下佐久間三五五六
各種瓦製造販賣
創業大正七年四月 資本三〇〇〇〇圓

工場要録 化學工業 (煉瓦及坩堝類之部) 有骨明荒天尼朝旭網鞍佐

三三三

イール 化粧煉瓦 敷瓦
創業大正三年九月 工場主下里貞次郎
東京支店 東京市神田區鎌倉町六 電話神田
四三三八六

●有明窯業株式會社
福岡縣山門郡瀬高町
創業大正九年四月 資本100,000圓 拂込25,000圓
取締役尾上清兵衛 山崎伊三郎 丸尾秀吉 山崎熊一 田口政五郎 監查役丸尾儀兵衛 石井元達 山崎兵助 社員五 職工四五
原動機 蒸氣機關 一五馬力一臺

●荒木窯業株式會社
福岡縣三浦郡荒木村山口二二七六
各種煉瓦及瓦製造販賣 器具機械製造
創業大正九年一月 資本300,000圓 拂込25,000圓
取締役塚本榮五郎 近藤宗夫 下川壽泰 妹尾茂 平田萬五郎 田川眞實 監查役中村常太郎 牛島登平 石橋亨 妹尾喜久助 村澤吾 支配人兒島伊勢吉

●天田製瓦株式會社
京都府天田郡福知山町
創業大正六年六月 資本300,000圓 拂込8,000圓
長崎縣北松浦郡山口村
創業大正九年四月 資本200,000圓 拂込25,000圓
取締役濱野米太郎 甘樂清次郎 本木恒右衛門 加藤隆平 加藤利八 秋山豊三郎 甘樂甲子太郎 高柳真次郎 河野和吉 監查役白石孝徳 齋藤義光 鹿島西之輔 加藤睦之助 岡地佐一

●佐世保煉瓦株式會社
長崎縣北松浦郡山口村
創業大正六年六月 資本300,000圓 拂込8,000圓

●埼玉瓦土管工業株式會社
埼玉縣北足立郡加納村字坂田二一四五
各種土管製造
創業大正八年四月 資本100,000圓 拂込25,000圓
取締役濱野米太郎 甘樂清次郎 本木恒右衛門 加藤隆平 加藤利八 秋山豊三郎 甘樂甲子太郎 高柳真次郎 河野和吉 監查役白石孝徳 齋藤義光 鹿島西之輔 加藤睦之助 岡地佐一

●齋藤煉瓦製造所
東京府南足立郡江北村鹿濱九三〇
煉瓦製造 使用人二四

●議岐土管株式會社
香川県三豊郡桑山村
創業大正二年十二月 資本300,000圓 拂込27,000圓
取締役荻田才助 鳥取柔三郎 矢野千馬太郎 田淵清太郎 監查役矢野美憲 篠原三郎 田淵貞四郎 支配人田淵賢

●讚岐煉瓦株式會社
香川県三豊郡常盤村
創業明治三十年七月 資本300,000圓(拂込済)
配當五割 社長安藤家恭 取締役荻田才助 藤田利三郎 請川李治 安藤廉之助 宮本秋

瓦製造
創業大正八年四月 資本300,000圓 拂込7,500圓
●尼崎窯業株式會社
尼崎市大洲村 電話四四一
硝子工業用耐火煉瓦及坩堝
創業大正二年一月 大正六年十月現組織二變
更 資本200,000圓 拂込20,000圓 社長荒川後 無限責任社員渡邊明 監查役小泉貞次郎 熊田佐一郎 井關英海

●尼崎商事株式會社
尼崎市市在家町三五五
内外瓦窯業一切 瓦並ニ窯業品原料採掘其他
創業大正七年八月 資本50,000圓 取締役高木兵太郎 庄司庄左衛門 齋藤家隆 古川辰藏 監查役小森利一 小寺半左衛門

●朝日窯業株式會社
大阪府北區堂島船大町二八 電話北三登
各種レトルト各種坩堝 普通耐火煉瓦 磁石煉瓦 各種耐火煉瓦 各種耐火煉瓦
創業大正九年九月 資本1,000,000圓 拂込300,000圓 積立300,000圓 取締役社長武内作平 專務取締役松本徳四郎 取締役橋本善右衛門 濱崎照道 西田正徳 加島安治郎 木村駒吉 監查役上田忠三郎 前野芳造 中川豊三 庶務課會計課主任武田誠 濱寺工場主任越智岩之丞 尼崎工場 主任太田由水生 技師長川崎正男
機三〇機 坪數二四六坪二〇一
▲尼崎工場 尼崎市大洲村▲濱寺工場 泉北郡 鳳町字大島

●分工場 堺市向井町▲同 泉北郡輪松村▲同 南河内郡狹山村▲同 泉北郡五箇所村▲出張所 大阪府下木津川

●相模窯業株式會社
神奈川県高座郡茅ヶ崎町茅ヶ崎
創業大正八年十一月 資本300,000圓 拂込27,000圓
取締役小出熊吉 八木綱平 日比野重郎 小島彌三郎 伊藤清左衛門 水澤善治 監查役伊藤里之助 野方次郎 伊知地周一

●作東窯業株式會社
岡山縣英田郡備前村平福
土管 煉瓦製造
創業大正九年三月 資本500,000圓 拂込25,000圓
取締役伊東嘉雄 北澤龍藏 安東産一 青山春次郎 和田誠之 監查役安東政重 倉内房衛

●保舍
東京市深川區石島町八 電話本所一七一 一二二
耐火物 坩堝製造
創業大正五年五月 資本300,000圓(拂込済)
社長田村實一 取締役渡邊八十吉 シェーア ルキヤリ 監查役藤井鐵也 川崎芳之助 社員二五 職工二〇〇

●山東窯業株式會社
濟南普利門外
創業大正七年十月 資本500,000圓 拂込25,000圓
取締役伊藤守松 伊藤經真 加藤留三 耶 鬼頭幸七 安田久之助 監查役金森彌三 耶 黒田爲助

●山東煉瓦公司
支那青島黃島

工場要録 化學工業 (煉瓦及坩堝類之部) 佐崎齋酒撰相作三山

三三三

●旭煉瓦株式會社
兵庫縣加古郡八幡村
創業大正七年九月 資本500,000圓 拂込25,000圓

●旭煉瓦商會
兵庫縣津名郡洲本町
創業大正五年八月 代表者渡邊玄一 社員一 職工二三

●網走煉瓦製造株式會社
北海道網走町
煉瓦 瓦 土管其他土器製造
創業大正七年八月 資本500,000圓 拂込8,000圓

●鞍山窯業株式會社
鞍山市外石家浴村
創業大正八年四月 資本300,000圓 拂込25,000圓
取締役寺尾徳母 鶴井伸治 藤井悟一 耶 今枝源一 鈴木勘次郎 監查役山田晃 松村半六

●佐伯窯業株式會社
岡山縣赤磐郡佐伯村太子佐伯五二七
瓦製造販賣
創業大正十一年五月 資本200,000圓 取締役 延岡靜 島泰太 神崎富士雄 監查役河野榮一 岡崎彌太郎

●佐野黒鉛坩堝製作所
大阪府泉南郡佐野町
黒鉛坩堝
創業大正五年五月 工場主大野宇八 職工一三 原動機 電動機 二馬力一臺

●分工場 堺市向井町▲同 泉北郡輪松村▲同 南河内郡狹山村▲同 泉北郡五箇所村▲出張所 大阪府下木津川

●相模窯業株式會社
神奈川県高座郡茅ヶ崎町茅ヶ崎
創業大正八年十一月 資本300,000圓 拂込27,000圓
取締役小出熊吉 八木綱平 日比野重郎 小島彌三郎 伊藤清左衛門 水澤善治 監查役伊藤里之助 野方次郎 伊知地周一

●作東窯業株式會社
岡山縣英田郡備前村平福
土管 煉瓦製造
創業大正九年三月 資本500,000圓 拂込25,000圓
取締役伊東嘉雄 北澤龍藏 安東産一 青山春次郎 和田誠之 監查役安東政重 倉内房衛

●保舍
東京市深川區石島町八 電話本所一七一 一二二
耐火物 坩堝製造
創業大正五年五月 資本300,000圓(拂込済)
社長田村實一 取締役渡邊八十吉 シェーア ルキヤリ 監查役藤井鐵也 川崎芳之助 社員二五 職工二〇〇

●山東窯業株式會社
濟南普利門外
創業大正七年十月 資本500,000圓 拂込25,000圓
取締役伊藤守松 伊藤經真 加藤留三 耶 鬼頭幸七 安田久之助 監查役金森彌三 耶 黒田爲助

●山東煉瓦公司
支那青島黃島

工場要録 化學工業

煉瓦及瓦製造 工場主平山寅夫 職工一三〇
山陽窯業株式會社 兵庫縣印南郡伊保村
創業大正六年三月 資本三〇〇、〇〇〇圓 拂込五七、〇〇〇圓
取締役代表濱本八治郎 取締役山本大次郎 山本榮太郎 藤永宇吉 赤藤松二 監査役赤藤勇太郎 吉中猪之吉 池田彌七 社員六 職工五一

京都坩堝製造所 京都市川端七條 電話一四二二
創業明治三十六年九月 資本一〇〇、〇〇〇圓
各種黑鉛製造 製品種目 坩堝坩堝各種黑鉛
創業明治三十六年九月 資本一〇〇、〇〇〇圓
原動機 電動機 一〇馬力
京都煉瓦株式會社 京都市泉涌寺邊夕森町 電話一九二八
創業大正八年一月 資本三〇〇、〇〇〇圓(拂込清)
取捨役鈴木吉之助 尾崎幸三郎 澤木清次郎 小林伊助 監査役初田彌三郎 古谷甚三郎

九州耐火煉瓦株式會社 東京市麹町區永樂町一ノ一
創業大正五年一月 資本一、〇〇〇、〇〇〇圓 拂込六七、〇〇〇圓
社長松永安左衛門 取締役福田成良 常務大野元輝 取締役今井多三郎 濱田精藏 藤井元吉 尾崎英勝 河合幸三 監査役池田増太郎 田中徳次郎 石崎敏行 末松清一 ▲伊部第一工場 岡山縣和氣郡伊部町 ▲名古屋工場 名古屋市中區向田町 ▲枝光工場 八幡市 枝光
大阪出張所 大阪府北區中ノ島二ノ二二

九州工業原料株式會社 福岡市外住吉町
創業大正七年五月 資本一〇〇、〇〇〇圓(拂込清)
社長朝吹龜三 常務吉武正治 岸田弘 樋岡角郎 取締役松山正義 重松重治 監査役竹岡吉太郎 武石義夫 原定吉
九州煉瓦株式會社 福岡縣築上郡八屋町
創業大正七年五月 資本一〇〇、〇〇〇圓(拂込清)
社長朝吹龜三 常務吉武正治 岸田弘 樋岡角郎 取締役松山正義 重松重治 監査役竹岡吉太郎 武石義夫 原定吉
九州耐火煉瓦株式會社 東京市麹町區永樂町一ノ一
創業大正五年一月 資本一、〇〇〇、〇〇〇圓 拂込六七、〇〇〇圓
社長松永安左衛門 取締役福田成良 常務大野元輝 取締役今井多三郎 濱田精藏 藤井元吉 尾崎英勝 河合幸三 監査役池田増太郎 田中徳次郎 石崎敏行 末松清一 ▲伊部第一工場 岡山縣和氣郡伊部町 ▲名古屋工場 名古屋市中區向田町 ▲枝光工場 八幡市 枝光

工場要録 化學工業

金城耐火煉瓦株式會社 神奈川縣相模郡田島村渡田二六八
耐火煉瓦其他窯業品ノ製造販賣
創業大正八年五月 資本五〇〇、〇〇〇圓 拂込三三、〇〇〇圓
取捨役藤田義五郎 宮瀬正太郎 棟居喜九馬 矢部光其 三友綱三

三石白煉瓦株式會社 岡山縣和氣郡三石町
創業大正六年三月 資本三〇〇、〇〇〇圓 拂込五七、〇〇〇圓
取捨役田中鶴太郎 袴谷清慎 武元善平 松井崎藏 山崎善吾 監査役上田義二 植田喜太郎 青木喜晴

三石耐火煉瓦株式會社 岡山縣三石町 電話一四 振替東京六三三
耐火煉瓦耐火ホルター

美濃窯業株式會社 岐阜縣土岐郡瑞浪町寺河戸七一 振替名古屋二二三七
耐火煉瓦各種 耐酸煉瓦各種 新築工場食堂用 食器 陶磁器製 紡績機械用品製造販賣
創業大正七年八月 資本一〇〇、〇〇〇圓 拂込八三、〇〇〇圓 取捨役上田政一 瀧藤治三郎 高木喜

三津濱煉瓦株式會社 愛媛縣温泉郡三津濱町
創業大正二年八月 資本一〇〇、〇〇〇圓 拂込二〇〇、〇〇〇圓
專務近藤正午 取捨役石崎兵太郎 松本今一郎 清水義彰 近藤松太郎 支配人前田政吉 監査役新野伊三郎 香川熊太郎 森亮太郎 宮内本三郎 渡邊光臣

水戸煉瓦製造株式會社 茨城縣東茨城郡上野村細谷
耐火煉瓦 建築用ホルター
創業大正九年三月 資本五〇〇、〇〇〇圓(拂込清)
取捨役鈴木文次郎 菊池源一郎 中島龜次郎 稻生二平 松田教藏 小林徳次郎 監査役植田亥之吉 草野竹之介 藤澤榮次郎

岸和田煉瓦綿業株式會社 大阪府泉南郡岸和田町 電話岸和田特五九
煉瓦各種製造販賣並ニ織布製造販賣
創業明治二十年七月 資本一、〇〇〇、〇〇〇圓 拂込五七、〇〇〇圓
積立六、〇〇〇圓 配當年一割 社長寺田甚興茂 取捨役金納源十郎 寺田元吉 廣海惣太郎 專務取締役山納源一 監査役宇野保太郎 岸村徳平 上山勤太郎 支配人金納源一 使用人 三〇 職工五〇〇

宮島耐火煉瓦株式會社 廣島縣佐伯郡大野村
耐火煉瓦 建築用ホルター
年平均生産額 二、五〇、〇〇〇圓 一、七五〇、〇〇〇圓
創業大正六年七月 資本五〇〇、〇〇〇圓 拂込二八七、〇〇〇圓
積立二、〇〇〇圓 專務崎嘉一 取捨役立野列助 河井浩 監査役崎嘉一 支那人池上龜太郎 技師長高田安雄 社員六 職工七五 原動機 三相交流電動機 五〇馬力一臺 同四〇馬力一臺
機械及設備 エツチランナー三臺 昇降三臺 ロールクエツチャー一臺 煉瓦製形機(角製機)一臺 ナハプレス三臺 土管拔機一臺 土管土煉機一臺 土煉機三臺

三星煉瓦株式會社 三重縣三重郡四郷村
煉瓦及瓦製造
創業大正八年一月 資本一〇〇、〇〇〇圓 拂込七、七五〇圓

三機煉瓦株式會社 愛媛縣四宇和郡三机村
煉瓦製造
創業大正七年七月 資本一〇〇、〇〇〇圓 拂込三、三〇〇圓

金明三美水宮 (煉瓦及坩堝類之部) 三三四

工場要錄

化學工業

(煉瓦及坩堝類之部)

品勝下新藩日肥備備廣人常

三二六

●品川白煉瓦株式會社
東京府荏原郡品川町大字北品川宿三〇一
電話高輪七二六四七二七二一九四一〇九七

●勝光山窯業株式會社
大阪府東區高麗橋一ノ二一 電話本局三九六

●下野煉瓦株式會社
栃木縣下野郡野木村字野木三三二四

●新竹煉瓦株式會社
臺灣新竹州新竹郡新街 電話三五八

●瀋陽窯業株式會社
奉天紅梅町 電話一〇一五

●日清煉瓦製造工場
兵庫縣明石郡大久保村

●肥築窯業株式會社
福岡縣三浦郡青木村

●西播煉瓦株式會社
兵庫縣神戶市西區

●西肥窯業株式會社
佐賀市大字白山町二七

●赤山煉瓦製造株式會社
臺灣臺南州曾文郡六甲庄

●關野耐火煉瓦株式會社
兵庫縣甲南郡曾根村

●肥前煉瓦株式會社
佐賀縣小城郡北多村小待

●飛驒窯業株式會社
岐阜縣大野郡高山町大字新町一五三二

●備前耐火煉瓦株式會社
岡山縣和氣郡伊里村

●廣瀨耐火煉瓦製造所
大阪府西區石田町七 電話四二六二六

●人吉窯業株式會社
熊本縣球磨郡大村四四六

●常陸窯業株式會社
茨城縣鹿嶋郡紫尾村

●瀨島坩堝株式會社
山口縣瀨島郡瀨島町
●毛利煉瓦株式會社
岐阜縣武儀郡小里田村
●正盛館坩堝製造所
大阪市北區南心町一ノ四六二

●井上藥品部
朝鮮京城元町二 電話龍山六四五 八八〇
●藥品及染料塗料
●藥品

工場要錄

化學工業

彥毛

正四

赤關

泉

(藥品及染料塗料之部)

井

三二七

工場要録 化學工業

(藥品及染料塗料之部) 伊猪乾 石灰

三二八

原動機 電動機 一〇馬力一臺
機械及設備 製劑 石鹼製造ニ要スル機械一
切ヲ設備ス
坪數六四八坪 建坪二二二坪
支店 東京市橋區加賀町一
八八四 振替東京二一四四一 電話特設銀座
●伊藤硫磺製造場
大阪府西成郡福村大字福九七 電話土佐堀一
九七七 一九七八
硫磺 硝磺 鹽酸 曹達製品
年平均生産額五〇〇〇圓
創業大正五年十二月 資本一、〇〇〇、〇〇〇圓 拂
込三三、〇〇〇圓 積立二、四六〇圓 配當年四分
取締役社長伊藤源次郎 專務取締役伊藤晴一
取締役伊藤三郎 監査役岩井登治 伊藤佐助
支店 北嶋孝清 主任技師飯田仁一 郎
原動機 電動機 七五馬力八臺
機械及設備 エーヤーコンプレッサー二臺
タービンポンプ二臺 セントリフヒューガルポン
プ二臺 エーヤータンク一臺
敷地坪數 一、五〇〇坪 建坪數一、五五
〇坪二五棟

●伊藤硫磺製造場
大阪府西成郡福村大字福九七 電話土佐堀一
九七七 一九七八
硫磺 硝磺 鹽酸 曹達製品
年平均生産額五〇〇〇圓
創業大正五年十二月 資本一、〇〇〇、〇〇〇圓 拂
込三三、〇〇〇圓 積立二、四六〇圓 配當年四分
取締役社長伊藤源次郎 專務取締役伊藤晴一
取締役伊藤三郎 監査役岩井登治 伊藤佐助
支店 北嶋孝清 主任技師飯田仁一 郎
原動機 電動機 七五馬力八臺
機械及設備 エーヤーコンプレッサー二臺
タービンポンプ二臺 セントリフヒューガルポン
プ二臺 エーヤータンク一臺
敷地坪數 一、五〇〇坪 建坪數一、五五
〇坪二五棟

●伊藤硫磺製造場
大阪府西成郡福村大字福九七 電話土佐堀一
九七七 一九七八
硫磺 硝磺 鹽酸 曹達製品
年平均生産額五〇〇〇圓
創業大正五年十二月 資本一、〇〇〇、〇〇〇圓 拂
込三三、〇〇〇圓 積立二、四六〇圓 配當年四分
取締役社長伊藤源次郎 專務取締役伊藤晴一
取締役伊藤三郎 監査役岩井登治 伊藤佐助
支店 北嶋孝清 主任技師飯田仁一 郎
原動機 電動機 七五馬力八臺
機械及設備 エーヤーコンプレッサー二臺
タービンポンプ二臺 セントリフヒューガルポン
プ二臺 エーヤータンク一臺
敷地坪數 一、五〇〇坪 建坪數一、五五
〇坪二五棟

工場要録 化學工業

(藥品及染料塗料之部) 春 藤 萬 新 日

三二九

創業明治四十一年四月 工場主灰野字三郎
職工一五
原動機 電動機二臺 五馬力
●春元工業株式會社
大阪府西成郡北中島十八條 電話北三二八五
炭酸 マグネシウム 硝磺
創業大正七年五月 資本五〇〇、〇〇〇圓 拂込二五
〇〇圓 社長春元竹三郎 專務取締役友田政
次郎 取締役志茂直次 監査役伊丹榮吉 中
村雄三 職工一八
原動機 電動機 六馬力四臺 蒸汽汽關 五
馬力一臺 タービン水車 五馬力三臺
●蓮井藥品製造所
大阪府北區北心町一ノ七 電話北二二二
振替大阪三〇二
醫用藥品 次没食子酸 ヨド 蒼鉛外十數點
一ヶ年平均生産額三〇〇〇圓
創業明治二十六年五月 資本五〇〇圓(拂込濟
積立五、〇〇〇圓) 代表者櫻田幸造
社員四 職工三
建坪七〇坪

●萬成製藥株式會社
茨城縣茨城郡下大野村
創業大正八年九月 資本一〇〇、〇〇〇圓 拂込二五
〇〇圓 取締役代表橋本重雄 取締役 久保田
松治 長谷川善治 丹野藤一 豊田豊 監査
役三宅健壽 馬上安一 豊田丑松
●萬有舎密株式會社
東京市麻布區富士見町八 電話高輪一六五五
化學藥品製造販賣
創業大正六年五月 資本五〇〇、〇〇〇圓 拂込三三
〇〇〇圓 積立二五、〇〇〇圓 配當年八分 社長岩
垂享 取締役大川誠二 岩垂梅子 監査役安
藤長五郎 宇田智吉 齋藤高須 高須ふく
●目黒工場 東京府下目黒一七四八工場 東京

府在原郡下目黒一七四
●新瀉硫磺株式會社
新潟市並木町 電話一七一四一七二
創業明治二十九年九月 資本一、〇〇〇、〇〇〇圓
拂込三六、〇〇〇圓 積立二七、七〇〇圓 配當年一割
專務取締役荒川才二 取締役齋藤喜十郎 青
山勇一 山本隆太郎 齋藤庫之助 監査役
齋藤吉作 長谷川源助 廣川長八 支店小
林文次郎 技師長富直 社員一八 職工六五
▲工場 新潟市彌生大字大川前 電話四〇一四四一
●新瀉硫磺株式會社
新潟市沼垂町一八九三
創業大正五年十二月 資本一、〇〇〇、〇〇〇圓 拂
込三六、〇〇〇圓 專務取締役 樽井司 取締役
安藤文裕 長谷川喜作 青山松藏 瀧下眞造
監査役田邊健一郎 眞野善壽 相談役白勢春三
●日本一藥製劑工場
大阪府西區立賣堀北通二 電話新町四九四一
創業明治三十七年二月 工場主塚田日郎 職
工一九
●日本硫曹株式會社
新潟市沼垂町 電話五四一
新瀉市沼垂町 電話五四一
創業大正六年二月 資本五〇〇、〇〇〇圓 拂込三三
〇〇〇圓 取締役社長長健三三 常務取締役安
倍邦太郎 取締役齋藤健作 監査役和田喜平
齋藤武四郎 支店 岡田芳之介 技師長西岡
尚夫 技師海部次郎 社員八 職工四七
●日本カーリット株式會社
東京市麹町區永樂町一

三二九

工場要録

化學工業

(藥品及染料塗料之部)

日

三三三〇

- 日本格魯株式會社**
 東京府下砂町字八右衛門町三九六 電話本所一〇四三
 格魯誤讀ノ採掘販賣 格魯誤讀加里ノ製造販賣
 創業大正七年六月 資本三〇〇,〇〇〇圓(拂込済)
 取締役 藤内次郎 千葉喜惟 大口喜六 藤井善助 佐々木平次郎 中南定太郎 長谷作兵衛 監査役 關直彦 畑田典造 高橋小十郎
- 日本炭酸カルシウム株式會社**
 東京府北豊島郡南千住町大字千住南九五三 炭酸カルシウム原料トスル製品一切
 創業大正七年五月 資本三〇〇,〇〇〇圓 取締役 光富留吉 井岡十次郎 助川建 森村清治 根岸順一郎 監査役 中平盛太郎 堀内内汎
- 日本炭酸瓦斯株式會社**
 東京市淺草區玉姬町一五〇 電話淺草區五三〇〇 五三一 五三二 六八 六八六 振替東京三三三三三四
 液化炭酸瓦斯製造販賣
 年平均生産額二〇,〇〇〇封度
 創業大正六年六月 資本三〇〇,〇〇〇圓 拂込二五〇,〇〇〇圓 積立三三〇圓 配當年一割 専務取締役 小穴秀一 取締役 倉島謙 中村三郎 監査役 加納興四郎 事務長 北川博 技師 長河井原 社員三 職工二二
 原動機 電動機 二五馬力三臺 同一〇馬力二臺 同五馬力一臺 同三馬力二臺 エンヂ
- 日本硝化綿株式會社**
 東京府南葛飾郡寺島村大字寺島七九 電話墨田六二四 振替東京四五三四
 硝化綿及硝化綿製造
 創業大正八年十二月 資本五〇〇,〇〇〇圓 拂込二五〇,〇〇〇圓 積立三〇〇圓 配當年一割五分 専務取締役 高木龍之進 取締役 野定次郎 藤井得三郎 春見晃 大石儀作 監査役 田中和原 永峰清次郎 社員一 職工五〇
 原動機 モーター 三〇馬力二臺
 機械及設備 遠心機三臺 エヤーコムプレッサー二臺 硝化綿装置二臺 硝化設備二四
 分工場 同郡本田村逢江
- 日本樟腦株式會社**
 神戸市小野柄通三ノ二二八 電話三宮八四三
- 日本硝化綿株式會社**
 東京府南葛飾郡寺島村大字寺島七九 電話墨田六二四 振替東京四五三四
 硝化綿及硝化綿製造
 創業大正八年十二月 資本五〇〇,〇〇〇圓 拂込二五〇,〇〇〇圓 積立三〇〇圓 配當年一割五分 専務取締役 高木龍之進 取締役 野定次郎 藤井得三郎 春見晃 大石儀作 監査役 田中和原 永峰清次郎 社員一 職工五〇
 原動機 モーター 三〇馬力二臺
 機械及設備 遠心機三臺 エヤーコムプレッサー二臺 硝化綿装置二臺 硝化設備二四
 分工場 同郡本田村逢江
- 日本硝化綿株式會社**
 東京府南葛飾郡寺島村大字寺島七九 電話墨田六二四 振替東京四五三四
 硝化綿及硝化綿製造
 創業大正八年十二月 資本五〇〇,〇〇〇圓 拂込二五〇,〇〇〇圓 積立三〇〇圓 配當年一割五分 専務取締役 高木龍之進 取締役 野定次郎 藤井得三郎 春見晃 大石儀作 監査役 田中和原 永峰清次郎 社員一 職工五〇
 原動機 モーター 三〇馬力二臺
 機械及設備 遠心機三臺 エヤーコムプレッサー二臺 硝化綿装置二臺 硝化設備二四
 分工場 同郡本田村逢江
- 日本硝化綿株式會社**
 東京府南葛飾郡寺島村大字寺島七九 電話墨田六二四 振替東京四五三四
 硝化綿及硝化綿製造
 創業大正八年十二月 資本五〇〇,〇〇〇圓 拂込二五〇,〇〇〇圓 積立三〇〇圓 配當年一割五分 専務取締役 高木龍之進 取締役 野定次郎 藤井得三郎 春見晃 大石儀作 監査役 田中和原 永峰清次郎 社員一 職工五〇
 原動機 モーター 三〇馬力二臺
 機械及設備 遠心機三臺 エヤーコムプレッサー二臺 硝化綿装置二臺 硝化設備二四
 分工場 同郡本田村逢江
- 日本硝化綿株式會社**
 東京府南葛飾郡寺島村大字寺島七九 電話墨田六二四 振替東京四五三四
 硝化綿及硝化綿製造
 創業大正八年十二月 資本五〇〇,〇〇〇圓 拂込二五〇,〇〇〇圓 積立三〇〇圓 配當年一割五分 専務取締役 高木龍之進 取締役 野定次郎 藤井得三郎 春見晃 大石儀作 監査役 田中和原 永峰清次郎 社員一 職工五〇
 原動機 モーター 三〇馬力二臺
 機械及設備 遠心機三臺 エヤーコムプレッサー二臺 硝化綿装置二臺 硝化設備二四
 分工場 同郡本田村逢江

工場要録

化學工業

(藥品及染料塗料之部)

日

三三三〇

- 日本硝化綿株式會社**
 東京府南葛飾郡寺島村大字寺島七九 電話墨田六二四 振替東京四五三四
 硝化綿及硝化綿製造
 創業大正八年十二月 資本五〇〇,〇〇〇圓 拂込二五〇,〇〇〇圓 積立三〇〇圓 配當年一割五分 専務取締役 高木龍之進 取締役 野定次郎 藤井得三郎 春見晃 大石儀作 監査役 田中和原 永峰清次郎 社員一 職工五〇
 原動機 モーター 三〇馬力二臺
 機械及設備 遠心機三臺 エヤーコムプレッサー二臺 硝化綿装置二臺 硝化設備二四
 分工場 同郡本田村逢江
- 日本硝化綿株式會社**
 東京府南葛飾郡寺島村大字寺島七九 電話墨田六二四 振替東京四五三四
 硝化綿及硝化綿製造
 創業大正八年十二月 資本五〇〇,〇〇〇圓 拂込二五〇,〇〇〇圓 積立三〇〇圓 配當年一割五分 専務取締役 高木龍之進 取締役 野定次郎 藤井得三郎 春見晃 大石儀作 監査役 田中和原 永峰清次郎 社員一 職工五〇
 原動機 モーター 三〇馬力二臺
 機械及設備 遠心機三臺 エヤーコムプレッサー二臺 硝化綿装置二臺 硝化設備二四
 分工場 同郡本田村逢江
- 日本硝化綿株式會社**
 東京府南葛飾郡寺島村大字寺島七九 電話墨田六二四 振替東京四五三四
 硝化綿及硝化綿製造
 創業大正八年十二月 資本五〇〇,〇〇〇圓 拂込二五〇,〇〇〇圓 積立三〇〇圓 配當年一割五分 専務取締役 高木龍之進 取締役 野定次郎 藤井得三郎 春見晃 大石儀作 監査役 田中和原 永峰清次郎 社員一 職工五〇
 原動機 モーター 三〇馬力二臺
 機械及設備 遠心機三臺 エヤーコムプレッサー二臺 硝化綿装置二臺 硝化設備二四
 分工場 同郡本田村逢江
- 日本硝化綿株式會社**
 東京府南葛飾郡寺島村大字寺島七九 電話墨田六二四 振替東京四五三四
 硝化綿及硝化綿製造
 創業大正八年十二月 資本五〇〇,〇〇〇圓 拂込二五〇,〇〇〇圓 積立三〇〇圓 配當年一割五分 専務取締役 高木龍之進 取締役 野定次郎 藤井得三郎 春見晃 大石儀作 監査役 田中和原 永峰清次郎 社員一 職工五〇
 原動機 モーター 三〇馬力二臺
 機械及設備 遠心機三臺 エヤーコムプレッサー二臺 硝化綿装置二臺 硝化設備二四
 分工場 同郡本田村逢江
- 日本硝化綿株式會社**
 東京府南葛飾郡寺島村大字寺島七九 電話墨田六二四 振替東京四五三四
 硝化綿及硝化綿製造
 創業大正八年十二月 資本五〇〇,〇〇〇圓 拂込二五〇,〇〇〇圓 積立三〇〇圓 配當年一割五分 専務取締役 高木龍之進 取締役 野定次郎 藤井得三郎 春見晃 大石儀作 監査役 田中和原 永峰清次郎 社員一 職工五〇
 原動機 モーター 三〇馬力二臺
 機械及設備 遠心機三臺 エヤーコムプレッサー二臺 硝化綿装置二臺 硝化設備二四
 分工場 同郡本田村逢江
- 日本硝化綿株式會社**
 東京府南葛飾郡寺島村大字寺島七九 電話墨田六二四 振替東京四五三四
 硝化綿及硝化綿製造
 創業大正八年十二月 資本五〇〇,〇〇〇圓 拂込二五〇,〇〇〇圓 積立三〇〇圓 配當年一割五分 専務取締役 高木龍之進 取締役 野定次郎 藤井得三郎 春見晃 大石儀作 監査役 田中和原 永峰清次郎 社員一 職工五〇
 原動機 モーター 三〇馬力二臺
 機械及設備 遠心機三臺 エヤーコムプレッサー二臺 硝化綿装置二臺 硝化設備二四
 分工場 同郡本田村逢江
- 日本硝化綿株式會社**
 東京府南葛飾郡寺島村大字寺島七九 電話墨田六二四 振替東京四五三四
 硝化綿及硝化綿製造
 創業大正八年十二月 資本五〇〇,〇〇〇圓 拂込二五〇,〇〇〇圓 積立三〇〇圓 配當年一割五分 専務取締役 高木龍之進 取締役 野定次郎 藤井得三郎 春見晃 大石儀作 監査役 田中和原 永峰清次郎 社員一 職工五〇
 原動機 モーター 三〇馬力二臺
 機械及設備 遠心機三臺 エヤーコムプレッサー二臺 硝化綿装置二臺 硝化設備二四
 分工場 同郡本田村逢江

工場要録 化學工業

(藥品及染料塗料之部) 日 西 程 細 北

三三三

二二九三 三一六一 重クローム酸加里 硫酸鹽土 硫酸曹達 重ク

日本製藥株式會社 香川縣大川郡三本松町 創設大正六年五月 資本二五〇、〇〇〇圓

日東製藥株式會社 前橋市由緒町 化學工業藥品 理科學機製造 創設大正七年十二月

星製藥株式會社 東京市京橋區南馬場町 電話東京四一七一 創設大正三年三月

日進工業株式會社 四日市濱田三五九五 電話三一六六 創設大正七年三月

西山化學製品所 大阪府東區北久寶寺町二ノ五三 電話船場一三〇四

谷曹達工場 東京市芝區櫻田本郷町 創設大正五年十二月

土佐曹達株式會社 高知縣土佐郡潮江村 創設大正七年五月

北海製藥株式會社 北海道的旭川區二條十三丁右十號 創設大正九年二月

東洋曹達株式會社 東京市日本橋區本町五丁目 電話本局三〇一七 創設大正七年四月

東洋製藥株式會社 東京市本所區柳島橫川町三 電話本所三七二七 創設大正四年十二月

東洋炭酸瓦斯株式會社 福岡縣八女郡水田村 創設明治四十二年二月

工場要録 化學工業

(藥品及染料塗料之部) 星 本 屏 土 東

三三三

星製藥株式會社 東京市京橋區南馬場町 電話東京四一七一 創設大正三年三月

日進工業株式會社 四日市濱田三五九五 電話三一六六 創設大正七年三月

日東製藥株式會社 前橋市由緒町 化學工業藥品 理科學機製造 創設大正七年十二月

日本製藥株式會社 香川縣大川郡三本松町 創設大正六年五月 資本二五〇、〇〇〇圓

本城工場 大阪府東區中道川西町五 電話東二七一八 化學藥品 下リニム セリニム類 金屬合

東洋製藥株式會社 東京市本所區柳島橫川町三 電話本所三七二七 創設大正四年十二月

東洋炭酸瓦斯株式會社 福岡縣八女郡水田村 創設明治四十二年二月 資本三〇、〇〇〇圓

東洋製藥株式會社 東京市本所區柳島橫川町三 電話本所三七二七 創設大正四年十二月

東洋製藥株式會社 東京市本所區柳島橫川町三 電話本所三七二七 創設大正四年十二月

東洋製藥株式會社 東京市本所區柳島橫川町三 電話本所三七二七 創設大正四年十二月

東洋製藥株式會社 東京市本所區柳島橫川町三 電話本所三七二七 創設大正四年十二月

東洋製藥株式會社 東京市本所區柳島橫川町三 電話本所三七二七 創設大正四年十二月

東洋製藥株式會社 東京市本所區柳島橫川町三 電話本所三七二七 創設大正四年十二月

東洋製藥株式會社 東京市本所區柳島橫川町三 電話本所三七二七 創設大正四年十二月

東洋製藥株式會社 東京市本所區柳島橫川町三 電話本所三七二七 創設大正四年十二月

東洋製藥株式會社 東京市本所區柳島橫川町三 電話本所三七二七 創設大正四年十二月

東洋製藥株式會社 東京市本所區柳島橫川町三 電話本所三七二七 創設大正四年十二月

東洋製藥株式會社 東京市本所區柳島橫川町三 電話本所三七二七 創設大正四年十二月

東洋製藥株式會社 東京市本所區柳島橫川町三 電話本所三七二七 創設大正四年十二月

東洋製藥株式會社 東京市本所區柳島橫川町三 電話本所三七二七 創設大正四年十二月

東洋製藥株式會社 東京市本所區柳島橫川町三 電話本所三七二七 創設大正四年十二月

東洋製藥株式會社 東京市本所區柳島橫川町三 電話本所三七二七 創設大正四年十二月

東洋製藥株式會社 東京市本所區柳島橫川町三 電話本所三七二七 創設大正四年十二月

東洋製藥株式會社 東京市本所區柳島橫川町三 電話本所三七二七 創設大正四年十二月

工場要錄 化學工業 (藥品及染料塗料之部) 高寶武丹ッ敦名

三四二

寶藥化粧品製造業
創業明治三年五月 職工男一〇 女七〇
原動力 電動機 二馬力一臺

高田吉太郎工場
大阪市西區西野上ノ町一〇〇 電話土佐堀二九三二

高砂香料株式會社
東京府荏原郡蒲田村 電話蒲田三五 振替東京五二〇二六
創業大正九年二月 資本一〇〇〇〇〇圓 拂込三〇〇〇〇圓 積立五〇〇〇圓 社長 甲斐莊楠香

武田製藥株式會社
大阪府西區都神津村字堀 電話北國四二七六
創業大正四年九月 大正七年株式二變更 資本一〇〇〇〇〇圓 拂込五〇〇〇〇圓 取捨役内林直吉 竹田義藏 矢野丑太郎 武田二郎 森本寛二郎 三宅壽 監查役外山正之助 小西新兵衛

高木製藥株式會社
兵庫縣美方郡濱坂町濱坂一八七六
創業大正五年十一月 資本五〇〇〇〇圓 拂込三〇〇〇〇圓 取捨役林秀藏 橋本武次郎 岡田文

名古屋酸素株式會社
名古屋市中區御所町大字向田二九 電話南五一六
創業大正二年五月 資本五〇〇〇〇圓 拂込三〇〇〇〇圓 社長後藤幸三 常務取捨役林發 取締役山崎文次 岡谷清治郎 早川勲藏 監查役榎庄兵衛 八木保三 相談役兼松松一 師長權田真平 主事伊藤久芳 技師高橋流一 社員五 職工八

名古屋藥業株式會社
名古屋市中區中市場町一ノ三 電話東國一三五七
創業大正九年五月 資本二〇〇〇〇〇圓 拂込五〇〇〇〇圓 專務取捨役 鶴岡健一 梶田猪之助 山崎勇平 監查役武田貞三

好三郎 谷口龍太郎 伊田哲造 島地論一 監查役伊田曙一郎 富田梅太郎 島地神一 東京府南葛飾郡吾儘町龜月二五〇 電話本所二八七四

長井製藥工場
東京府南葛飾郡吾儘町龜月二五〇 電話本所二八七四
工場主長井幸三郎 職工一八

南海晒粉株式會社
和歌山縣海草郡湊村 電話四二九 九八四
創業明治三十九年十月 資本一〇〇〇〇〇圓 拂込三〇〇〇〇圓 積立三〇〇〇圓 配當年一割二分 社長北島七兵衛 專務小泉米藏 常務名出義雄 取締役廣田善八 南方常備 監查役上市市郎兵衛 淺野修一 名手由兵衛 營業所 和歌山市本町二ノ八 大阪出張所 大阪府西區江戶堀南通一京町橋 主事小野保次郎

南海酢酸株式會社
和歌山縣日高郡鹽屋村
創業大正六年四月 資本五〇〇〇〇圓 拂込一五〇〇〇圓 取捨役小早川政二郎 笹野梅太郎 山田楠次郎 湯川龍二 長野新十郎 森武楠 監查役龍田幸太郎 湯川八十吉

ラヂウム製藥株式會社
東京市本所區柳原町三ノ三六 電話本所三二一六
創業大正二年 資本五〇〇〇〇圓 拂込三〇〇〇〇圓 會長遠谷嘉助 取捨役長谷川米吉 守田保太郎 小坂喜徳 監查役小西新兵衛 守田重次郎 職工二九

宇島酸水素株式會社
福岡縣築上郡宇島町
創業大正七年十月 資本三〇〇〇〇圓 拂込一〇〇〇〇圓 取捨役赤間嘉之吉 森本常太郎 大

宇陽製藥株式會社
宇部宮市大町九〇
創業大正九年四月 資本六〇〇〇〇圓 取捨役佐藤要吉 青柳恭介 磯部賢 山口五郎 阿部龜八郎 監查役金澤小平 坂本源一郎

宇多津化學工業株式會社
香川縣綾歌郡宇多津町
創業大正五年四月 資本五〇〇〇〇圓 拂込一〇〇〇〇圓 積立九〇〇〇圓 社長 鎌田勝太郎 專務中條秀太郎 營業部長尾真平 事務部長原時次 技師伊丹和 社員一三 職工九四

工場要錄 化學工業 (藥品及染料塗料之部) 名中長南ヲ字

三四三

第一工場 東京府下砂町久左衛門新田 電話本所二八八三 第二工場 同府下大島町一ノ二四 電話本所三一五一 第三工場 同府下砂村新田一七六 電話本所一六八三 出張所 東京市日本橋區小舟町二ノ一 電話漢花四二六九

丹平商會製藥場
大阪府西區都今宮町大字今宮六〇七 電話南一八七七
創業大正二年八月 工場主森平兵衛 技師者五 職工一〇六

敦賀工業株式會社
福井縣敦賀郡敦賀町達來一四八 電話四〇四
創業大正五年十二月 資本二〇〇〇〇圓 拂込八〇〇〇圓 取捨役 山田信進 高島米吉 山口俊藏 安田淺吉 増山次三郎 平口大兵衛 監查役平山彦五郎 宮川清吉

名古屋化學所
名古屋市中區中市場町一ノ三
創業大正八年六月 資本三〇〇〇〇圓 拂込一五〇〇〇圓 取捨役 藤原英三 福井秀太郎 細沼

宇和島木材乾餾株式會社
愛媛縣宇和島市
創業大正七年五月 資本二〇〇〇〇圓 拂込三三〇〇〇圓

宇和島製藥株式會社
愛媛縣宇和島市
創業大正八年十月 資本一〇〇〇〇圓 拂込五〇〇〇圓 取捨役 高辻重太郎 狩野定治 櫻田富吉 門田一 門田富吉 上杉直八 中里庄太郎 田島近治郎 藤堂彌十一 監查役三河惣五郎 井上夫太郎

宇陽製藥株式會社
宇部宮市大町九〇
創業大正九年四月 資本六〇〇〇〇圓 取捨役佐藤要吉 青柳恭介 磯部賢 山口五郎 阿部龜八郎 監查役金澤小平 坂本源一郎

宇多津化學工業株式會社
香川縣綾歌郡宇多津町
創業大正五年四月 資本五〇〇〇〇圓 拂込一〇〇〇〇圓 積立九〇〇〇圓 社長 鎌田勝太郎 專務中條秀太郎 營業部長尾真平 事務部長原時次 技師伊丹和 社員一三 職工九四

宇島酸水素株式會社
福岡縣築上郡宇島町
創業大正七年十月 資本三〇〇〇〇圓 拂込一〇〇〇〇圓 取捨役赤間嘉之吉 森本常太郎 大

宇陽製藥株式會社
宇部宮市大町九〇
創業大正九年四月 資本六〇〇〇〇圓 取捨役佐藤要吉 青柳恭介 磯部賢 山口五郎 阿部龜八郎 監查役金澤小平 坂本源一郎

宇多津化學工業株式會社
香川縣綾歌郡宇多津町
創業大正五年四月 資本五〇〇〇〇圓 拂込一〇〇〇〇圓 積立九〇〇〇圓 社長 鎌田勝太郎 專務中條秀太郎 營業部長尾真平 事務部長原時次 技師伊丹和 社員一三 職工九四

宇島酸水素株式會社
福岡縣築上郡宇島町
創業大正七年十月 資本三〇〇〇〇圓 拂込一〇〇〇〇圓 取捨役赤間嘉之吉 森本常太郎 大

宇陽製藥株式會社
宇部宮市大町九〇
創業大正九年四月 資本六〇〇〇〇圓 取捨役佐藤要吉 青柳恭介 磯部賢 山口五郎 阿部龜八郎 監查役金澤小平 坂本源一郎

宇多津化學工業株式會社
香川縣綾歌郡宇多津町
創業大正五年四月 資本五〇〇〇〇圓 拂込一〇〇〇〇圓 積立九〇〇〇圓 社長 鎌田勝太郎 專務中條秀太郎 營業部長尾真平 事務部長原時次 技師伊丹和 社員一三 職工九四

宇島酸水素株式會社
福岡縣築上郡宇島町
創業大正七年十月 資本三〇〇〇〇圓 拂込一〇〇〇〇圓 取捨役赤間嘉之吉 森本常太郎 大

工場要錄 化學工業 (藥品及染料塗料之部) 名中長南ヲ字

工場要録 化學工業

(藥品及染料塗料之部) 黒糖群 屋山大丸

三四四

木蔴太郎 柴田德郎 中里忠治 監査役伊藤健輔 進入鐵次郎

黒川製藥株式會社 埼玉縣北足立郡大宮町大字大宮二七七三

一般醫藥品工業藥品 創業大正十一年二月 資本1,000,000圓 拂込300,000圓

楠田製糖製造合資會社 奈良縣宇智郡五條町大字大島一七七

群馬製藥株式會社 前橋市田中町 創業大正四年二月 資本5,000圓 拂込10,000圓

屋島製藥株式會社 香川縣木田郡屋島村 創業大正九年二月 資本100,000圓 拂込50,000圓

山林工業所 大阪府中河内郡長瀬村大字金岡六〇 創業大正十一年一月 資本3,000圓 代表社員小林德藏

山岡虎雄商店黒鉛部 神戸市楠町四ノ三三 電話元町一七八八

仙臺市二十人町六一 創業大正八年三月 資本20,000圓 拂込10,000圓

山田製藥株式會社 仙臺市二十人町六一 創業大正八年三月 資本20,000圓 拂込10,000圓

山田製藥工場 大阪市東區南久寶寺町二ノ八及九 電話船場三三〇〇 四五四〇 振替大阪二〇二〇

大和賣藥株式會社 奈良縣高市郡船倉村 振替大阪一六六〇 實額三十餘方劑 速効電信丸 婦人血道實母散

富士藥品株式會社 東京市京橋區南橋町一ノ九 創業大正七年十二月 資本20,000圓 拂込10,000圓

富士工業株式會社 和歌山市外平九〇 電話和歌山一〇二七

富士製藥株式會社 東京市京橋區錦町一〇二 創業大正七年九月 資本50,000圓 拂込25,000圓

藤井製藥所 東京府下大島町二ノ三三八 電話本所一〇一

藤澤商店化學工場 大阪市北區天満橋筋四二 電話北四一六二

發汗風熱散 榎奇應丸 鹿筋六神丸 御腹藥 創業明治二十七年五月 資本30,000圓 拂込15,000圓

丸石製藥合名會社 大阪市北區南心町二ノ四四七 電話北一九八三

丸勝製藥株式會社 東京市淺草區芝崎町四五 創業明治四十四年四月 資本1,000,000圓

丸見屋商店工場 東京市本所區線町三ノ五 電話本所特三〇九九

丸菱製藥株式會社 大阪府西成郡島村大字野里九九二 電話土

小倉化學工業試驗所 小倉市外田明 電話六七三

小山化學製品所 奈良縣北葛城郡新庄村字北花内 電話二振

小松樟腦製造所 大阪市南區難波稻荷町二ノ九三五 電話櫻川

光榮商會 大阪市東區伏見町三ノ二七 電話本局三三三

幸英館製藥所 大阪市北區西野田草開町五一 電話土佐堀七

松前滿富藤小光幸 三四五

工場要録 化學工業

(藥品及染料塗料之部) 松前滿富藤小光幸

佐堀園一六三五 創業大正六年十二月 資本50,000圓 拂込25,000圓

松原酸素商會 東京市深川區東元町一四 電話本所四八四九

前田製藥株式會社 大阪府西成郡豐洲町北浦江 創業大正九年三月 資本50,000圓 拂込25,000圓

滿洲藥品株式會社 大連市伊勢町七九 創業大正八年八月 資本100,000圓 取捨役

工場要録 化學工業

三四五

伊藤久男 店員四 職工七

山田製藥株式會社 仙臺市二十人町六一 創業大正八年三月 資本20,000圓 拂込10,000圓

丸勝製藥株式會社 東京市淺草區芝崎町四五 創業明治四十四年四月 資本1,000,000圓

丸見屋商店工場 東京市本所區線町三ノ五 電話本所特三〇九九

工場要録 化學工業

三四五

丸石製藥合名會社 大阪市北區南心町二ノ四四七 電話北一九八三

丸勝製藥株式會社 東京市淺草區芝崎町四五 創業明治四十四年四月 資本1,000,000圓

丸見屋商店工場 東京市本所區線町三ノ五 電話本所特三〇九九

丸菱製藥株式會社 大阪府西成郡島村大字野里九九二 電話土

工場要録 化學工業 (藥品及染料塗料之部) 興 廣 郡 國 近 江 圓 帝

技術者吉村何郎 社員八 職工三〇
原動機 電氣モートル 五馬力一臺 同二馬
力一臺
機械及設備 反射爐七個 濾酸用蛇五個 硝
酸釜三個 硫化槽釜七個
敷地八〇〇坪 建物五〇〇坪
▲工場 大阪市北區西野田上島町九九二
●興國製藥株式會社
東京市神田區南藥物町
創業大正九年八月 資本三〇〇,〇〇〇圓(拂込済)
取締役多々良初一 富澤裕藏 藤大路親春
富澤充郎 監査役山口壽喜 小野侃喜
●廣榮製藥株式會社
大阪府東成郡本村坊出 電話江四〇
創業大正六年九月 資本五〇〇,〇〇〇圓(拂込済)
取締役武田長兵衛 田邊五兵衛 澤田久吉
同兼支配人野口信吉 監査役野野義三郎 田
邊謙壽
▲支店 大阪市東區平野町三丁目 電話本局四
一五八七
●郡山カーバイト株式會社
福島縣郡山町細沼七〇 電話一〇一四
カルシウムカーバイト製造及販賣
創業明治四十年十二月 資本五〇〇,〇〇〇圓(拂込
済) 積立二九〇,〇〇〇圓 配當二割五分 社長橋
本高右衛門 専務根本祐太郎 取締役佐藤傳
兵衛 監査役橋本鶴吉 片倉方平 使用人三三
原動機 電動機 三相交流式 一五馬力一臺
原料粉砕用
●國三化學工業株式會社
廣島縣廣島市郡府中町
創業大正六年九月 資本一〇〇,〇〇〇圓 拂込済
三〇〇圓 取締役三上義明 後藤虎次郎 田上
忠三 監査役三上爲助 三上直七
●國産製藥所
東京市小石川區西江戶川町二四 電話小石川
二五五五
(サルファアルサン類)タンブアルサン ネオタン
ブアルサン 純ネオタンブアルサン製造
製造監督 帝大名譽教授藥學博士丹波敬三
創業大正五年一月 代表社員友田合資會社
武田長兵衛 田邊五兵衛 堀野義三 使用人
五〇
原動機 汽機整型 汽壓一〇〇磅一臺 電動
機一〇馬力四臺
▲販賣店 友田合資會社 武田商店 田邊商店
株式會社 堀野義商店
●近藤製藥工場
堺市向井町(阪堺線高須停留所東南二町) 電
話堺九一
化學工業藥品製造
創業大正五年五月 資本一,〇〇〇,〇〇〇圓 工場
主近藤壽一 工場長村崎茂三郎 使用人一
三〇
原動機 汽機コルニツシュ型 一二〇ボルト
一基 ランカシャ型一基 電動機 三相交流
誘導電動機馬力ヨリ六〇馬力マテ二〇基
▲營業所 大阪市西區南通四丁目 電話土佐
堀五六九 ▲鐵工場 鳥取縣日野郡根雨町
●江東製藥株式會社
東京市日本橋區通二ノ一四
醫學用化學用品工業藥品製造販賣
創業大正八年一月 資本五〇〇,〇〇〇圓 取締役
神原常吉 堀内中三郎 津村重舍 龜田通太
郎 監査役堤德藏 星野石松
●江川製劑株式會社
滋賀縣甲賀郡佐山村大字岩室二二三二
製劑醫藥製造
創業大正四年八月 資本三〇〇,〇〇〇圓(拂込済)
代表社員西村久六
●有信商會
東京市神田區鍛冶町二六 電話神田四八四四
振替東京九三八七
工業用藥品油
創業大正八年五月 資本三〇〇,〇〇〇圓 拂込済
五〇〇圓 取締役社長大橋光吉 取締役兒島秀
吉 藤原達藏 監査役望月勇 柴谷熊吉
●赤穂製藥場
兵庫縣赤穂郡堤屋村堤屋 電話赤穂二六
濾化カルシウム 濾化マグネシウム プロ
ラム 苦汁エキス 固形苦汁 濾化加里
創業明治四十五年三月 資本二〇,〇〇〇圓 工場
主田淵愛藏 主要社員山家幾次 技術者田淵
愛藏 職工一五 二八五坪
▲出張所 大阪市三軒家上ノ町二二〇田淵石郎
●厚狭化學工業株式會社
廣濟市四平沼町一〇〇
アルカリ工業及一般藥品製造販賣
創業大正七年五月 資本五〇〇,〇〇〇圓 取締役
石塚彦輔 長與程三 淺川省三 寺門徳太郎
▲監査役齋藤虎五郎
●東戸三郎商店
東京市神田區柳町一 電話神田二五六九
四三五九
工業用藥品塗料
創業大正二年 工場主東戸三郎
▲塗料工場 東京市神田區平水町一二 神田區
元柳原町三七二 ▲製藥工場 東京府下灘野川
田端字滿津登
●淺田明器製造所
兵庫縣飾磨郡飾磨町

工場要録 化學工業 (藥品及染料塗料之部) 帝 電 阿 愛 有 赤 厚 東 淺

技術者鈴木健次郎 監査役小島勇之助 間主
右衛門 土木部主任技術者戸田弘 營業部主
任鎌田玉之助
●帝國酸素アセチレン會社
神戸市三宮町二ノ三五ノ三二五 電話三宮四
一八七九
壓搾酸素瓦斯 溶解アセチレン瓦斯 アセチ
レン瓦斯發生器 清淨器 水式安全器 酸素
及溶解アセチレン調整器 ゴム導管 鋸接及
切斷用吹管 作業用特種眼鏡 鋸接用鋸屬及
鋸接劑 作業用器具機械類等
創業西曆一千九百十年 資本佛貨三〇〇,〇〇〇法
▲中央工場 神戸市兵庫區東尾池村字葛山▲工場
大阪市東區 神戸市兵庫區 兵庫縣西宮市 横
本縣水俣町 神戸市兵庫區 熊本縣熊崎町 熊
濱市▲支店 東京市丸ノ内三條第一二號館▲
同 長崎市大浦二五番館▲代理店 本州 九
州 臺灣 朝鮮 滿洲各地ノ重要都市
●帝國セラチン株式會社
大阪府豊能郡小曾根村一三三二 電話三國五
セラチン及グリユー
創業大正八年九月 資本三〇〇,〇〇〇圓(拂込済)
社長宇都宮勝 専務早川重喜 取締役藤永治
郎 桑田透一 監査役藤原長治 澤田久吉
社員六 職工八〇
原動機 コルニツシュゴイラー 三〇馬力一臺
シヨンドルゴイラー 一五馬力一臺 七馬力
中モーター一臺 五馬力モーター三臺 三馬
力モーター三臺
機械及設備 煮沸釜一五本 真空蒸發釜五本
レミントン製氷機一臺五噸製 乾燥設備一式
建物六三〇坪 敷地五〇〇〇坪
▲出張所 宮城縣牡鹿郡鮎川村
●帝國製藥株式會社
東京市日本橋區本町二ノ三 電話本局八五六
●愛國藥品合資會社
大阪府東區伏見町二ノ四 電話本局一四六〇
●阿波舍密株式會社
徳島縣勝浦郡小松島町
創業大正六年十一月 資本三〇〇,〇〇〇圓 拂込済
五〇〇圓 取締役代表藤橋鹿多郎 取締役本
生萬五郎 森野光雄 庄野篤次郎 遊佐六三
郎 増田豊八 監査役藤橋鐵藏 中田長吉
木村正一
●愛國藥品合資會社
大阪府東區伏見町二ノ四 電話本局一四六〇
●帝國製藥株式會社
東京市神田區和泉町一 電話下谷四七〇〇
一九〇六
酸素及水素
創業大正八年四月 資本八〇,〇〇〇圓(拂込済)
積立三〇圓 代表取締役小柳米一 取締役須
古牛六 牛島久次郎 監査役白川彌源太 安
藤作太郎 營業主任上山藤一 主任技術者神
原良夫 社員七 職工四
原動機 電動機 三五馬力一臺
機械及設備 壓縮機一臺 五〇坪
▲出張所 廣濟市湊町三ノ一七

工場要録 化學工業 (藥品及染料塗料之部) 九、岸 三都 資白

大郡 技師島金之助 社員五 職工一一〇 機械及設備 粗製亞砒酸製造装置六個 亞砒酸精煉装置二個 建物一〇〇坪 敷地一六一坪
久留米市大町三五九 電話特二二一五
九州含密株式會社
主要製品 清酒 油脂類 過濃備酸加里
年平均生産額約五〇〇〇〇〇圓
創業大正六年十一月 資本五〇〇〇〇〇圓 拂込三三三、〇〇〇圓
社長首藤精 事務古川寅六 取締役酒井清造 中西一 永松竹次郎 山本安次郎 監査役深川忠吉 神幹 若橋長藏 藤野熊吉 支配人香田勝太郎 技師緒方森藏 社員一〇 職工五八
機械及設備 酒造用器具機械ボイラー一臺 蒸溜釜二個
工場分類坪敷 酒造工場三五〇坪 油脂工場一九二坪 機關室四〇坪 倉庫八〇坪 藥品工場一〇〇坪 其他附屬試驗室 食堂 休憩所 寄宿舎等ノ設備アリ

代表社員岸本庄之助 社員三 職工二三 分工場 本郡埴原村和(岸本庄之助個人經營)ノモトヲ十年八月一日組織ヲ變更セリ
三重醫學研究所
三重大津市榮町一〇二 電話二四四
脚氣特效新藥ペリコロール 流行感冒特效藥アンチリッカン 腎臟病特效藥子フロン 治療藥ザン平均生産額一、〇〇〇圓
創業大正九年五月 資本一五〇〇〇圓 拂込五、〇〇〇圓
社長武田實一 取締役岩野蝶平 田中權平 石井茂之進 松島勝藏 下里治三郎 監査役加藤國次郎 宮本善兵衛 田中善太郎 庶務會計外交主任田中權平 松島勝藏 技師長武田實一 技師小野榮一
機械及設備 製粉機二臺 蒸發器一臺 錠劑機二臺 消滴機一臺 煎劑大釜四臺 九四坪
年平均生産額四、〇〇〇圓
創業大正九年五月 資本一五〇〇〇圓 拂込五、〇〇〇圓
社長武田實一 取締役岩野蝶平 田中權平 石井茂之進 松島勝藏 下里治三郎 監査役加藤國次郎 宮本善兵衛 田中善太郎 庶務會計外交主任田中權平 松島勝藏 技師長武田實一 技師小野榮一
機械及設備 製粉機二臺 蒸發器一臺 錠劑機二臺 消滴機一臺 煎劑大釜四臺 九四坪
年平均生産額四、〇〇〇圓
創業大正九年五月 資本一五〇〇〇圓 拂込五、〇〇〇圓
社長武田實一 取締役岩野蝶平 田中權平 石井茂之進 松島勝藏 下里治三郎 監査役加藤國次郎 宮本善兵衛 田中善太郎 庶務會計外交主任田中權平 松島勝藏 技師長武田實一 技師小野榮一

工場要録 化學工業 (藥品及染料塗料之部) 芝 埴島下日肥平備模森

芝藥業株式會社
愛媛縣八幡濱町二九六
創業大正九年三月 資本一〇〇、〇〇〇圓 拂込三三、〇〇〇圓
取締役 芝後藤 井上眞逸 四村徳山田善一 監査役高橋定善 三瀨利幸 上田定善
埴野義商店製藥部
大阪府四成郡豐洲町海老江四六五ノ三 電話土佐堀一五五六
創業明治四十二年二月 資本一、五〇〇、〇〇〇圓(拂込済) 社長 埴野義一 取締役埴野義三郎 埴野長次郎 津久井長甫 同業支配人埴田久吉 監査役堀内善五郎 職工二〇二
原動機 電動機 四七馬力 一、二〇一
本店 大阪市東區道修町三 電話本局四〇九〇
試驗部 大阪市外浦江三三六
飾磨化學工業株式會社
兵庫縣飾磨郡飾磨町
創業大正六年十二月 資本一、〇〇〇、〇〇〇圓 拂込三〇〇、〇〇〇圓
取締役 淺田貞次郎 淺田養藏 淺田平藏 監査役佐久間藏太 大島弘義 社員一二 職工八一
原動機 蒸汽機關一臺 一五馬力 電動機一臺 三馬力
上毛化學工業株式會社
群馬縣碓氷郡豐岡村大字下豊岡八一六
アルカリ 鹽類及肥料製造販賣
創業大正七年四月 資本三〇〇、〇〇〇圓 代表取締役 石井伊三郎 取締役鈴木一平 瀧川茂三郎 湯淺泰造 竹内市郎 監査役清水元七 篠原茂三郎 茂田壽太郎

小使用人一六
本店 東京市本郷區根津須賀町一〇 電話四小石川二五〇一
平澤製藥工場
東京府下品川二日五丁目二六一 電話高輪六六三
(S島印) 單軟膏 クレゾール石鹼液 胡麻油 水銀軟膏 酒精液 精製芒硝 精製硼酸 明礬 グリセリン 結晶重曹 カミツレ花 精製鉛糖 加里石鹼 テンカール 精製炭酸曹達 澱粉 硫化カリウム コバイ 膠囊 硫酸マア シア 肝油 粗製クレゾール 亞麻仁油
創業明治二十五年 工場主平澤重助
營業所 東京市日本橋區彌生町二四 電話本局一三三四 四一七八
備後化學工業株式會社
廣島縣備後郡中町二二四ノ三
硫化曹達及澱粉ノ製造販賣
創業大正七年四月 資本一五〇、〇〇〇圓 拂込四五、〇〇〇圓
取締役 江草喜一 祐原榮吉 金光芳松 桑田勘助 監査役妹尾康夫 金光喜一郎
模範製藥株式會社
京都市下京區油小路通御前通下ル玉本町
藥品化粧品製造
創業大正八年六月 資本五〇、〇〇〇圓 拂込三、五〇〇圓
森下第一製藥場
大阪市東區玉堀町五四三 電話東區九〇二九〇一
創業明治四十二年二月 工場主森下博 事務員一五 女子取締一〇 職工男九〇 女三二六 原動機 往復動汽機 一八馬力一臺 電動機 二五馬力一臺

工場要録 化學工業

(藥品及染料塗料之部)

蒙生西誠砂鈴

池石服花原

三五二

機械及設備 練機六臺 粉末混合機四臺 清...

生盛藥劑株式會社 東京市京橋區築地一ノ五...

西海電氣工業株式會社 福岡市外住吉町...

誠忍化學工業合資會社 尼崎市大洲村...

池田化學工業所 東京府豊多摩郡下落合二二四...

染料及塗料

砂子製藥所 兵庫縣赤穂郡埴屋村...

鈴木化學工場 大阪府東成郡東村鳴野...

鈴木木商店薄荷製造所 神戸市八幡通一ノ一...

日本特許インキ株式會社 東京市豊島區有樂町三ノ一...

日本塗料合資會社 大阪府北區木場町六ノ一...

日本耐酸塗料株式會社 東京府荏原郡蒲田村北蒲田...

日本化學染料株式會社 東京府南葛飾郡小松川町...

日本耐酸塗料株式會社 東京府荏原郡蒲田村北蒲田...

工場要録 化學工業

(藥品及染料塗料之部)

萬日

三五三

原動機 水車 七馬力二車 電動機 三相交...

日本印刷インキ製造株式會社 東京府北區島郡高田町大字高田四八〇...

日本耐酸塗料株式會社 東京府荏原郡蒲田村北蒲田...

日本耐酸塗料株式會社 東京府荏原郡蒲田村北蒲田...

○東洋インキ製造株式會社
創業大正十年三月 資本二〇〇,〇〇〇圓(拂込済)
取締役三輪信次郎 三輪竹次郎 三輪梅三郎
藤崎朝吉 四藤右衛門 渡利千船 岡澤琢一
井出須摩平 監査役大塚富次郎 伊東仙之助
印刷インキ製造
大阪府西區春日出町一八九ノ二 電話土佐堀
自三五〇〇 至三五〇六 四一三六
染料 中間物 助劑
創業大正五年七月 資本八,〇〇〇圓(拂込済)
配當八朱 社長中谷弘吉 取締役大橋新太郎
藤山雷太 渡邊千代三郎 永田仁助 堀貞三
好久太郎 監査役伊藤幹一 稻畑謙太郎 久
保正助 技師長工博三好久太郎 社員二四八
職工四八二
原動機 汽機 七一四馬力九臺 電動 二、
二九七、五馬力九〇臺
敷地三三、八一五坪 建物八、九四二坪
▲東京出張所 東京市京橋區船場一 電話京
橋四〇〇〇

○日華インキ株式會社
東京府北區墨田區西果崎町七〇六
印刷インキ 染料 顔料 繪具工業藥品製造販賣
創業大正九年三月 資本三三〇,〇〇〇圓 拂込三
〇〇圓 取締役大久保光磨 小谷清 間直 監査
役室岡四郎

○日光工業株式會社
東京市芝區幸町
礦物採掘並顏料染料製造販賣資金融

○東化學工業株式會社
東京市京橋區橋本町二
皮革 染料及鞣料用インキ 糊製造販賣
資本三〇〇,〇〇〇圓 拂込二五〇,〇〇〇圓 專務日田有信
取締役飯田彌太郎 石川幸三郎 加藤國太郎
監査役小栗富五郎 田中唯一郎 中里倉太郎

○日染株式會社
東京府荏原區大崎町字居木橋三三三
染料及中間化合物 藥品 香料 石鹼 染料製造
創業明治四十五年一月 資本二〇〇,〇〇〇圓(拂込
済) 會長前川太兵衛 常務小池功 取締役片
桐秀治 鹽谷榮藏 監査役大竹實一

○西田膠製造所
大阪府三島郡吹田町
創業明治四十一年十一月 工場主西田米吉
職工一二
原動機 蒸氣汽機 コルシツシ型一臺 八
馬力

○西田膠製造所
大阪府三島郡吹田町
創業明治二十一年工場主西田嘉兵衛 職工二五
印刷

○東都染料製造株式會社
東京府下野區町崎地一一一四 電話本所二〇
七〇
染料 藥品製造
創業大正九年四月 資本一,〇〇〇,〇〇〇圓 拂込三
〇〇〇圓 取締役小松楯三郎 山田外茂吉 外
山泰三 吉岡又三郎 御子榮學之助 監査役
岡倉一雄 明島棟三郎 伊藤幸太郎

○東豫顔料合名會社
愛媛縣越前郡柳井町大字古岡分甲六一
工業化學工業藥品 精製製造販賣
資本二〇〇,〇〇〇圓 代表社員藤野基吉 主要社員
八島魯太郎 大成徳八 八木小一 横田謙吉

○東洋インキ製造株式會社
東京市京橋區南船場一六 電話京橋特四三
一三五
印刷インキ製造
創業明治四十年一月 資本三〇〇,〇〇〇圓 拂込三
〇〇〇圓 配當年一割五分 社長橋本正彰 取
締役小林健太郎 曾島松次郎 監査役細谷謙
太郎 岡澤琢一 職工二七
▲製造部 東京市牛込區市谷富久町一二二 電
話番町三九九

○東洋インキ製造株式會社
東京府北區墨田區浦野川町 電話下谷二九三八
各種インキ 船底塗料 耐火耐酸防水防止
塗料 漆ニス製造販賣
創業大正七年一月 資本二〇〇,〇〇〇圓 拂込二
〇〇〇圓 社長小山田信義 取締役鈴木八郎 本
橋瑞 渡田環 監査役平山俊藏 若井孝太郎

○東洋塗料株式會社
朝鮮京城古市町
創業大正九年五月 資本二〇〇,〇〇〇圓 拂込三〇
〇〇圓 取締役代表名草源一郎 取締役上田友
太郎 張又市 河手伸藏 神田利三郎 監査
役平井九一郎 楳原總市 前川豊次郎

○東洋塗料株式會社
神戶市菅原通二ノ二 電話本局四七九〇 二
八一
インキ各種 各種オイル 油グアニッシュ エナメ
ル バター 亞鉛華 白鉛粉 其他塗料顔料
一切ノ製造並ニ塗工請負
創業大正三年四月 資本五〇〇,〇〇〇圓 拂込三〇
〇〇圓 積立六〇,〇〇〇圓 社長藤島行信 常務堀
吉次郎 取締役下郷寅太郎 取締役兼支配人
増田熊一 監査役伊藤明義 森田三郎 工務

○東洋染料製造株式會社
和歌山縣海草郡中之島村
創業大正六年九月 資本五〇〇,〇〇〇圓 拂込三三
〇〇〇圓 取締役渡邊綱五郎 土生信一 高橋龜
太郎 松本源治 橋安吉 志茂太郎 監査
役高垣三郎 福島嘉六郎
▲大連市岩代町一八
染料製造

○東洋船底塗料製造合資會社
横濱市山下町二七七 電話本局二〇八二
創業大正元年九月 資本一〇〇,〇〇〇圓
▲分工場 横濱市西平沼町一五〇 電話本局一
七六六

○東亞ペイント製造株式會社(古河)
大阪府西區都島村町赤須二ノ割九〇一 電
話土佐堀一八七七
各種塗料並ニ染料 塗料工請負
創業大正四年十二月 資本二五〇,〇〇〇圓(拂込済)
借入金五〇,〇〇〇圓(古河ヨリ) 常務吉武吉雄 取
締役大島重義 春日井佐五一 監査役曾根博
▲出張所 東京市京橋區日吉町一四 電話銀座
一八七

○東京ロ工業株式會社
東京市外區町谷村大字池尻
船底塗料及各種塗料 (機械工業ニ電氣機器ノ
部参照)

○東京紙料精藍株式會社
東京府南區葛飾區寺島村
染料製造販賣及製紙原料
創業大正七年八月 資本二〇〇,〇〇〇圓 拂込三
〇〇〇圓 取締役森田柁谷茂司 大槻義俊 桂
六十郎 監査役品田清一 野村武雄

○東京染料製造株式會社
東京市日本橋區岩附町
創業大正八年八月 資本八〇〇,〇〇〇圓 拂込二〇
〇〇〇圓 取締役藤藤三郎 熊谷寅吉 川村善
助 中上君亮 守隨彦太郎 監査役加藤芳次
郎 喜早要人

○中央インキ株式會社
大阪府西區町堂洲郡大仁二二 電話土佐
堀六八四
印刷インキ 塗料顔料レキキ サトウテンブラ
カラー 書寫用インキ製造及販賣 右ニ附隨ス
ル一般ノ業務
創業大正七年五月 資本三〇〇,〇〇〇圓 取締役野
田龍太郎 鎌田虎太郎 稻本元三郎 監査役
田中儀 谷本義村 支配人安藤延一 技師山
田久義

○中外ペイント製造所
東京府荏原區大井町字南濱川一七三五 電話
高輪九九一
ペンキ ホイル油製造販賣
創業大正七年九月 所主小崎恭人 社員三
職工六

○中國化學工業合資會社
廣島市水主町一五七 電話二九六
船底塗料 耐酸ペイント 耐油ペイント コツ
パーペイント 其他一般塗料 パテントピツチ
パテントパテ 酸化鐵粉 各種ワグリース
サイド配合劑) マーキングペイント オキ
サイドペイント 銀砂其他一般工業用原料
年平均生産額 一億,〇〇〇圓
創業大正六年一月 資本一〇〇,〇〇〇圓(拂込済)
積立三〇,〇〇〇圓 配當年一割 業務請負社員
川島 社員柏村聖吉 支配人太田貢一 技師長
鈴木謙 技師若松島謙一 社員八 職工二六
原動機 電機機 七五馬力一臺 同五馬力一臺
機械及設備 コーミル三六臺 反射爐一臺
粉砕機五臺 溶解精練釜一四臺
坪數六〇〇 棟數一〇

**○オリエンタルワニスペイント株
式會社**
大阪府西區今宮町
創業大正十一年三月 資本二〇〇,〇〇〇圓 拂込三〇
〇〇〇圓 取締役堀田留重 井本武雄 堀田宗治
堀田幸次郎 岸田清 監査役日谷英俊 堀田
又三郎

○小川染料製造株式會社
大阪府西區豐崎町本庄二七 北一四五四
染料
創業大正七年九月 資本一〇〇,〇〇〇圓 拂込四
〇〇〇圓 取締役社長小川利一 常務高橋龜次郎
取締役支那人高橋彦三郎 取締役三島梅三郎
高橋利茂 小川友三郎 清水源吉 石田武信
監査役田中巳之助 瀧口勝次郎 山名幹四郎
増田廣助 相談役春元竹三郎
▲大金山商會
堺市九間町四二ノ一 九

工場要録

化學工業

(藥品及染料塗料之部)

大同 神波 川 柏 關 吉

三五六

染料「紅柄」製造販賣
創業大正十一年一月 資本金20,000圓 代表社員 妹尾好藏

●大月インキ製造所
大阪府西成郡中津町下三番 電話北五四七
各種印刷用インキ並同原料
年平均生産額 300,000圓
創業明治二十二年二月 工場主大月峻太郎
支配人内山傳十 技師大月季男 雜波真次
職工一〇
原動機 三相誘導電動機 一〇馬力一臺
機械及設備 肉練用ローラーミル八臺 リク
イドミキザ一三臺 プレートミル二臺

●大阪印刷インキ製造株式會社
大阪府東區瓦町一ノ一 電話本局二七八三
二八八三 振替大阪三二九九
各色印刷用インキ及材料品
創業大正九年四月 資本金1,000,000圓 拂込三
〇〇〇圓 積立三〇〇圓 配當年八歩 社長三
木雄藏 常務津川支吾 取締役岡部清次郎
廣庭造 武智民治 大久保隆助 販賣部長
市橋藤一 製造工場第一部長 伊藤榮一 第
二部長津川信造 工場長武智民次 技師長三
木雄吉郎 社員一五 職工二〇
原動機 電力三〇馬力一臺 一〇馬力一臺
機械及設備 インキ機械一六臺 攪拌機四臺
敷地坪數 一、二〇〇坪 建坪四八〇坪
▲工場 大阪府中河内郡加美村 電話南二六七
●大阪阿部ベイント製造所
大阪府西區西野下ノ町六七 電話土佐堀團八
三五五
各種ベイント 船底塗料 亞鉛華 光明丹 鉛
白粉 ボイルド油 グアニツシユ エナメル
創業明治二十一年二月 資本金20,000圓 所長

阿部市郎兵衛 主事關口源太郎 顧問工學博
士吉川龜治郎 技師者岡田榮太郎 山下熊造
事務員五 使用人六五
原動機 電動機 三相交流式 一〇キロボツ
ト一臺 瓦斯機關 サクシヨンス式一臺 六〇
馬力
機械及設備 べイントミル攪拌冷却裝置付二
臺 べイントミラーミル七臺 ホリゾナル
ルエメリミル二臺 エツザランナミル
二臺 フレームミル三臺 日本亞鉛化二基
鉛酸化電二基 リサツイー色付電三基 ボイル
ド油製造電二基 マアニツシユ製造電一基
スパーヒーター一基 熱空氣乾燥電一基
ライムキルン一基 白粉製造槽二〇個 白粉
乾燥爐一基 エーヤポンプ二臺

●大阪染料製造所
大阪府西成郡豐洲町海老江九三〇 電話土佐
堀團一四六二
酸性染料 鹽基染料
創業大正五年七月 工場主赤松源太郎
●岡本商店工場
大阪府西區西野下今開町五二九 電話土佐堀
三五五
繪具 染料 染料配合用粉末色芒硝 デキスト
ン 洗滌連 結晶芒硝硫酸鐵製造販賣
創業明治四十二年
▲本店 同北區下福島五ノ一七〇 電話土佐堀
二五二
●沖繩染料製造株式會社
沖繩縣那覇區下泉町
染料製造
創業大正八年一月 資本金20,000圓 拂込三、五
〇〇圓
●渡邊水金合名會社
三重縣三重郡川越村

工場要録

化學工業

(藥品及染料塗料之部)

吉田 太 大 高

三五七

●吉澤化學工業所
東京府下日暮里町谷中本二八六 電話下谷一
四三三
テレピン油 松根テール 其他右副製品各種
ピツチアスフアルト加工品 難用クレオソート
ロード油 ウール油 グリース サブスチユー
ド(4-A代用品)其他油黒加工各種炭酸加里及加
里鹽酸
創業大正五年五月 代表社員吉澤貞三 社員
福川安太郎 碓勝次郎 技師長吉澤貞三 使
用人一〇
原動機 汽機 直立式 汽壓六〇封度 一臺
機械及設備 鍊鐵製三石入蒸溜釜四臺 三石
入 同上 一石斗入蒸溜釜一個

●田中塗料工場
東京府王子町字堀之内七〇六 電話王子二三
塗料製造
工場主田中敬信

●田淵染料製造所
大阪府西成郡豐洲町海老江一一七五 電話土
佐堀一三一六
創業大正六年 所主田淵中次郎
●太陽ベイント株式會社
大阪府北區南安治川通一ノ一六 電話西區一
五二一 三五八二
各種染料顔料油脂 ベイント 亞鉛華 光明丹
ボイルド油 グアニツ エナメル製造
年平均生産額 300,000圓
創業大正八年七月 資本金100,000圓 拂込三、
〇〇〇圓 社長木村亮 取締役馬場久吉 木村富
義 監査役木村政一 武内幾次 販賣課長長
野百太郎 會計課長淺藤之助 技師者山中義
明 社員一三 職工四五

●大東塗料株式會社
大阪市東區本町一ノ九 電話本局一七四
漆液油脂ノ製造
創業大正六年十二月 資本金1,000,000圓 拂込
五〇〇,〇〇〇圓 社長齊藤喜兵衛 取締役齋藤榮造
齊藤作五郎 監査役 齋藤正太郎 支配人京
極興三郎
▲支店 東京市神田區區村木町 電話神田四六四
七▲支店 支那漢口英租界湖南路▲工場 東
京市小石川區久堅町電話小石川四〇七一

●大日本漆株式會社
大阪市東區本町一ノ九 電話本局一七四
漆液油脂ノ製造
創業大正六年十二月 資本金1,000,000圓 拂込
五〇〇,〇〇〇圓 社長齊藤喜兵衛 取締役齋藤榮造
齊藤作五郎 監査役 齋藤正太郎 支配人京
極興三郎
▲支店 東京市神田區區村木町 電話神田四六四
七▲支店 支那漢口英租界湖南路▲工場 東
京市小石川區久堅町電話小石川四〇七一

●大東塗料株式會社
尼崎市外小田村 電話尼崎二三三七
船底塗料 水線塗料 木船底塗料 セトラ(木
材防蝕劑)セクロン(鐵材防銹兼木材防濕防
蟲防腐塗料)シゲル(白蟻網滅劑)
創業大正五年五月 資本金20,000圓(拂込濟)
專務今村勇之助 取締役林學博士志賀泰山
取締役千浦友七郎 近藤滋彌 山田眞吉 下
村耕治郎 監査役廣瀬滿正 男爵松尾義夫
相談役堀啓治郎 後田徳則
▲大阪工場 兵庫縣尼ヶ崎市外小田村 電話尼
崎二三三七▲大阪出張所 大阪府北區曾根崎中
一 電話北一九五八▲東京出張所 東京市京
橋區木挽町五 電話銀座五〇五五 五〇六五
〇七▲横濱出張所 横濱市山下町五一 電話
本局五二六八

●大同藍株式會社
大阪市東區北久寶寺町二ノ一〇 電話船場區
三四六三

●關西ベイント株式會社
兵庫縣川邊郡小田村神崎三六五 電話土佐堀
四八二六 尼崎二〇一 振替大阪五〇三四五
ベイント 染料 油脂類 顔料 ヲニス エナ
メル
創業大正七年五月 資本金1,000,000圓 拂込三
〇〇〇圓 社長米田鶴吉 專務玉水弘 取締役
安野讓 岩井豊治 太田富三郎 支配人原田
智 監査役井本爲太郎 深澤彌一郎 技師長
玉水弘 技師酒見恒太郎
▲總販賣店 株式會社岩井商店
●吉岡製膠所
大阪府中河内郡意岐郡村
創業明治三十九年十月 工場主吉岡肇松 職
工六四

獨逸製人造藍
創業明治四十二年十二月 資本金2,000,000圓
拂込1,000,000圓 積立四〇〇,〇〇〇圓 配當年一割五
分 專務三木與吉郎 山田市郎兵衛 取締役
前川新吉 桑田二郎 森茂之 園藤幸次郎
監査役加納安藏 大伏字之吉
▲支店 東京市

●大洋塗料株式會社
岡山市後月郡高屋村
創業大正七年六月 資本金200,000圓 拂込三、五
〇〇圓 取締役代表大塚幸八 取締役田中八九
郎 長船喜徳治 大塚誠一 監査役田中一六
●大正ベイント製造合資會社
大阪府西區南境川町七七五 電話西區一九〇
六 振替大阪二七九二七
各種染料 顔料 工業原料
創業大正元年七月 資本金100,000圓 代表社員
桑原幸次郎 職工五四
原動機 電動機 二〇馬力一臺
▲分工場 大阪府中河内郡甲可村中野
九七

●大正化學工業株式會社
東京府南葛飾郡寺島村字寺島 電話本所二一
九七
一般染料及化學藥品製造
創業大正八年九月 資本金300,000圓 拂込三、
〇〇〇圓 取締役山崎又次郎 小倉清男 高岡秀
藏 山崎文次 杉山市松 切島虎一 監査役
長島茂次 小川正三郎 支配人輕海保洲

●高尾化學工業合資會社
千葉縣東葛飾郡市川町市川二八七〇
膠阿膠並ニ澱粉ノ製造販賣及附帶事業
創業大正七年三月 資本金200,000圓 代表社員
無限高尾二郎

工場要録

化學工業

(藥品及染料塗料之部)

高内中仲ウ植白禁黒熊山

三五八

高梨イソキ製造株式會社
東京市神田區東船場町二一 電話神田一一九

内外イソキ製造合資會社
大阪府西成郡豐洲町海老江一二二〇ノ二 電

内外イソキ製造合資會社
大阪府西成郡豐洲町海老江一二二〇ノ二 電

内外イソキ製造合資會社
大阪府西成郡豐洲町海老江一二二〇ノ二 電

内外イソキ製造合資會社
大阪府西成郡豐洲町海老江一二二〇ノ二 電

内外イソキ製造合資會社
大阪府西成郡豐洲町海老江一二二〇ノ二 電

内外イソキ製造合資會社
大阪府西成郡豐洲町海老江一二二〇ノ二 電

查役笠井愛次郎 肥田景之 相談役大谷嘉兵衛
竹内總 顧問江口麟六 武藤喜一郎 三宅誠一

中島精工二工場
福山市醫者町 電話一八二

仲田彦紅柄製造所
岡山縣川上郡吹屋町 電話吹屋四一四

ウシバインスト株式會社
東京府下淀橋町柏木二九四 電話番町三三三

植田膠製造所
大阪府中河内郡茨城郡村

松尾ワニス製造所
神戸市仲町三ノ二 電話本局一一四四

松尾ワニス製造所
神戸市仲町三ノ二 電話本局一一四四

白田工業部
大阪市西區西町七六三 電話西區一七六八

植田工場
和歌山市岡山町九 電話一三七一

黒越合名會社工場
大阪府東區森宮東ノ町四二 電話東二七七四

熊野屋塗料工場
東京市深川區千田町三五九 電話本所三二二

山林工場
大阪府中河内郡長瀬村 電話八尾四七

増井工場
東京市深川區江東町一〇五 電話本所二一

滿洲ベイント製造株式會社
大連市軍用地區第二區 電話二八三一 一六五〇

滿洲染料工業株式會社
朝鮮新義州府本町 電話二五五六

富士工業株式會社
和歌山市新中道六ノ三

コンピラ染料株式會社
大阪府東區南久太郎町一ノ四九 電話船場四三三〇

工場要録

化學工業

(藥品及染料塗料之部)

山丸松増滿富コ

三五九

高梨イソキ製造株式會社
東京市神田區東船場町二一 電話神田一一九

内外イソキ製造合資會社
大阪府西成郡豐洲町海老江一二二〇ノ二 電

内外イソキ製造合資會社
大阪府西成郡豐洲町海老江一二二〇ノ二 電

内外イソキ製造合資會社
大阪府西成郡豐洲町海老江一二二〇ノ二 電

内外イソキ製造合資會社
大阪府西成郡豐洲町海老江一二二〇ノ二 電

内外イソキ製造合資會社
大阪府西成郡豐洲町海老江一二二〇ノ二 電

内外イソキ製造合資會社
大阪府西成郡豐洲町海老江一二二〇ノ二 電

查役笠井愛次郎 肥田景之 相談役大谷嘉兵衛
竹内總 顧問江口麟六 武藤喜一郎 三宅誠一

中島精工二工場
福山市醫者町 電話一八二

仲田彦紅柄製造所
岡山縣川上郡吹屋町 電話吹屋四一四

ウシバインスト株式會社
東京府下淀橋町柏木二九四 電話番町三三三

植田膠製造所
大阪府中河内郡茨城郡村

松尾ワニス製造所
神戸市仲町三ノ二 電話本局一一四四

松尾ワニス製造所
神戸市仲町三ノ二 電話本局一一四四

白田工業部
大阪市西區西町七六三 電話西區一七六八

植田工場
和歌山市岡山町九 電話一三七一

黒越合名會社工場
大阪府東區森宮東ノ町四二 電話東二七七四

熊野屋塗料工場
東京市深川區千田町三五九 電話本所三二二

山林工場
大阪府中河内郡長瀬村 電話八尾四七

増井工場
東京市深川區江東町一〇五 電話本所二一

滿洲ベイント製造株式會社
大連市軍用地區第二區 電話二八三一 一六五〇

滿洲染料工業株式會社
朝鮮新義州府本町 電話二五五六

富士工業株式會社
和歌山市新中道六ノ三

コンピラ染料株式會社
大阪府東區南久太郎町一ノ四九 電話船場四三三〇

製糖 製糖業
年平均生産額 膠三〇、〇〇〇貫 (蔗紙) 一〇〇、〇〇〇
製糖明治四十一年十月 工場主山林德造 支

製糖 製糖業
年平均生産額 膠三〇、〇〇〇貫 (蔗紙) 一〇〇、〇〇〇
製糖明治四十一年十月 工場主山林德造 支

製糖 製糖業
年平均生産額 膠三〇、〇〇〇貫 (蔗紙) 一〇〇、〇〇〇
製糖明治四十一年十月 工場主山林德造 支

工場要録

化學工業 (藥品及染料塗料之部) 甲 神 近 帝

染料及中間物 年平均生産額 三、二〇〇、〇〇〇斤 創業大正五年四月...

甲東化學工業株式會社 東京市本郷區駒込神明町二五四 電話小石川三二三七

神戶油株式会社 神戶市池田町三七 電話國本局三七二二 創業明治三十四年三月...

原豐太郎 監査役御田辰五郎 藤原兼松 支配人 太田喜之助...

神戶染料株式會社 神戶市榮町二ノ七四 電話三宮四一三五

近藤イッキ製造所 京都市下京區高倉通松原南入 電話下八七〇

帝國イッキ製造所 東京市芝區三田南町一五 電話高輪二〇九二二二一三六

帝國保温材株式會社 大阪府西成區鷺洲町海老江一一三六 電話國本局四〇四五

朝日船底塗料合資會社 廣島市吉島町六七一〇三 創業大正八年九月

佐賀塗料製造株式會社 佐賀市中川副村 創業大正八年一月

阪田商會 大阪市北區上福島北一 電話土佐堀八六一

三共染料合資會社 宇治山田市浦口町 創業大正七年十月

創業大正六年十月 資本五〇〇、〇〇〇圓 拂込三三、〇〇〇圓 積立二、五〇〇圓...

吉備工業株式會社 岡山縣赤松郡竹枝村小倉 創業大正九年二月

由良染料株式會社 和歌山縣海草郡宮前村 電話國三三五 四一三五

三國合資會社 大阪府西成郡北中島村十八條 創業大正九年四月

二木笑媛館工場 大阪市北區西野田中江町二〇五 電話土佐堀五五〇

赤堀化學工業株式會社 岐阜市泉町二九 電話國三〇四 一一三三七 創業大正六年十一月...

工場要録

化學工業 (藥品及染料塗料之部) 赤 東 荒 朝 佐 阪 三 吉 由 三 三六一

朝日ベイント製造合資會社 大阪府西成區鷺洲町浦江二四五ノ一 電話土佐堀二九〇六

荒川尼斯製造所 京都府伏見町桐形町 電話六二七 振替東京五一一

工場要録 化學工業

(藥品及染料塗料之部) シ 篠島 茂 請 世 末

三六二

機械及設備... 篠島染料工業株式會社

篠島染料工業株式會社... 創業大正十年八月

篠島染料工業株式會社... 創業大正十年八月

篠島染料工業株式會社... 創業大正十年八月

篠島染料工業株式會社... 創業大正十年八月

喜吉 包裝係中村西之助... 創業大正十年八月

旗印各種ペイント塗料... 創業大正十年八月

旗印各種ペイント塗料... 創業大正十年八月

旗印各種ペイント塗料... 創業大正十年八月

旗印各種ペイント塗料... 創業大正十年八月

配入富永梅三... 創業大正十年八月

世界染料製造株式會社... 創業大正十年八月

世界染料製造株式會社... 創業大正十年八月

世界染料製造株式會社... 創業大正十年八月

世界染料製造株式會社... 創業大正十年八月

工場要録 化學工業

(護謨セルロイド及防水品之部) イ 羽 波 阪 二 日 三六三

三六三

杉村合名會社... 名古屋市東區京町四ノ六一

護謨セルロイド及防水品... 創業大正九年四月

イグレット護謨株式會社... 創業大正九年四月

羽生護謨工業株式會社... 創業大正七年五月

波田護謨合名會社... 創業大正七年五月

阪南護謨株式會社... 創業大正十年十二月

阪神ゴム製造所... 創業大正九年十月

二和護謨製造所... 創業大正四年五月

日本クリスタル護謨製作所... 創業大正四年五月

日本ゴム工業株式會社... 創業大正六年十月

日本護謨株式會社... 創業大正七年五月

日本護謨株式會社... 創業大正七年五月

日本護謨株式會社... 創業大正七年五月

日本護謨株式會社... 創業大正七年五月

日本護謨株式會社... 創業大正七年五月

工場要録 化學工業 (護謨セルロイド及防水品之部)

日 本

多貞次郎 笠原孝太郎 監查役中島武 若尾
音造
●日登ゴム工業株式會社
岡山縣和氣郡香登村
護謨製品製造
創業大正九年四月 資本100,000圓 拂込四〇、〇〇〇圓 取締役大塚孟憲 高取彦太郎 毛利熊吉 小西圓三 武田五郎兵衛 監查役石原純太郎 楠原富太郎 小田徳藏

●日東護謨株式會社
東京市麹町區内幸町二ノ四 電話浪花六六六
護謨栽培及熱帯農林業
創業大正六年二月 資本2,000,000圓 拂込二、〇〇〇,〇〇〇圓 積立2,000,000圓 社長小野駿一 專務板井勲兵衛 常務後藤吉武 片岡孫四郎 取締役池田爲喜 佐々木長治 安東藤太郎 佐々松賢藏 監查役小野眞一 渡邊有利多 河村喜一 牧善五郎 帆足後作 桑野頼造 清水雄次郎 堀之内松十郎
▲出張所 大分市櫻町七八八
●日東護謨製造合資會社
福山市四町八三〇
護謨製品製造
創業大正九年三月 代表社員中島泰藏 關原芳右衛門
●日華護謨工業所
神戸市筒井町一ノ一
護謨製品製造販賣
創業大正十一年一月 資本100,000圓 代表社員石本初吉

●日昇護謨株式會社
大阪市外中津町光立寺五二六ノ二
各種スポンジ草履 スポンジスリッパ アカスリ スポンジ板其他各種ゴム製品
創業大正八年八月 資本300,000圓 拂込七五、〇〇〇圓

●實來護謨株式會社
横濱市壽町町矢畑
ゴム製品製造
創業大正九年四月 資本500,000圓 拂込二二〇,〇〇〇圓 取締役堀谷左治郎 勝岡應助 星野忠藏 關澤 桐澤清吉 矢島泰治郎 三澤豐作 監查役沖山國次郎 櫻井省三 佐藤三次郎 北野守平

●堀田ラバー工作所
神戸市神樂町二ノ一 電話本局一九〇一
ゴム工業
工場主堀田正夫

●北陸護謨工業株式會社
高岡市坂下町五 電話六三四 三九四
地下足袋 下駄爪掛 紳士用 労働用各種靴
年平均生産額 足袋底10,000圓 下駄爪掛50,000圓 各種靴150,000圓
創業大正七年十二月 資本400,000圓 拂込一〇〇,〇〇〇圓 配當一割 取締役豊本清二 川原甚吉 横越助四郎 水島基作 正橋治助 監查役北野安太郎 藤森治作 菅野助次 社員一五
原動機 電氣モーター 五〇馬力一臺 二〇馬力一臺
機械及設備 練ロール八臺 蒸汽汽罐一臺 木造瓦葺一九三坪
▲第一工場 高岡市寶塚町 電話三九四 ▲第二工場 高岡市坂下町

●北海護謨工業合資會社
北海道小樽區入船町八ノ二二
ゴム製品製造及販賣
創業大正八年十月 資本五〇,〇〇〇圓 無限社員中村利三郎 有限社員山田義則

●日章護謨工業株式會社
東京府豊多摩郡連谷町大字下連谷一三〇九
護謨製品製造
創業大正九年四月 資本五〇,〇〇〇圓 拂込七、〇〇〇圓 取締役金子佐一 鯨島武二 近藤靜耶 監查役村井務

●日沙商會
兵庫縣武庫郡西灘村岩屋三四〇 電話三宮三三九四 二七九四 御影六二七
タイヤ類一式 エホナイト ホース 電池用外器 フライアイバースリット ローピングカン ファイバー製造機械附屬品
年平均生産額200,000圓
創業大正三年十二月 資本三,〇〇〇,〇〇〇圓 拂込1,000,000圓 積立2,000,000圓 社長依岡省輔 取締役四川五之助 芳川祐之助 松島誠 監查役田宮嘉右衛門 今井完造 支店長近藤正太郎 支店支那人毛利輝太郎 農園長大關雄只 販賣主任清水定松 會計主任高信吉郎 技師長フアイバー部主任工學士楠瀬時治 技師ゴム部主任工學士野村敬 社員三七 職工三〇〇 (農園職工及勞務者一、〇〇〇)
原動機 橫置兩成凝縮式 四八馬力一臺 直立不凝縮式 六二馬力三臺 コークス型タンク 鋼製一式 一六馬力一臺
機械及設備 並釜一四臺 ロール一四臺 水壓プレス六臺 旋盤一臺 アキムレター一臺 プレスト六臺 旋盤一臺 フライバースリット製造機二臺 フライバーチニユーア製造機二臺 ローピングカン製造機三臺 藥品浸出槽四六臺 乾燥設備四臺

●平和護謨合資會社
神戸市池田町界地二ノ一 電話本局一七九〇
總ゴム靴 足袋底其他型物一式
●トシゴム工業所
神戸市西尻池町一ノ二
創業大正十年十二月 資本三〇,〇〇〇圓 代表社員野村熊吉

●土肥工業所
大阪府東成郡生野村字林寺八
加工及履物爪掛製造販賣
創業大正十年十一月 資本三〇,〇〇〇圓 代表社員土肥正次郎

●東邦護謨株式會社
廣島市磯町一ノ二
ゴム原料トスル各種物品ノ製造販賣
創業大正八年三月 資本1,000,000圓 拂込三〇〇,〇〇〇圓 取締役松浦泰次郎 吉田庄三郎 多山恒次郎 島本幸助 清水又吉 菅保平 坂井勝造 小川武臣 監查役二井谷爲助 小島成治

●東和護謨株式會社
東京府豊多摩郡澁橋町
創業大正七年十二月 資本100,000圓 拂込二〇〇,〇〇〇圓 取締役高岡作吉 河合竹治郎 古田泰助 平野茂治 石原正甫 監查役高木與四郎 進士喜代太

●東甲護謨株式會社
京都市下京區東九條上殿田町
ゴム製品製造
創業大正八年十二月 資本100,000圓 拂込三〇,〇〇〇圓

●日新護謨株式會社
東京市日本橋區兜町二 電話濱町三三三二
創業大正二年七月 資本1,200,000圓 拂込七五〇,〇〇〇圓 會長中島久萬吉 取締役諸井恒平 瀧澤吉三郎 増田明六 和田義正 監查役磯野敬 竹崎清揚
▲支店 神戸市東灘區三ツ木 汽罐工場三三坪 農園サマラハン

●日進護謨製造所
神戸市川西通二ノ一
創業大正十一年三月 資本三、五〇〇圓 無限責任社員野口角藏

●ボルネオ護謨株式會社
東京市麹町區有樂町一ノ一 電話九ノ内一五五七
創業大正六年十二月 資本五、〇〇〇圓 拂込二、〇〇〇圓 社長橋山卓
▲出張所 蘭領東印度スマトラ島アチエ州タミアン區
●豊國ゴム株式會社
大阪府四成郡神津村堀上
自轉車タイヤ
創業大正八年十二月 資本1,000,000圓 拂込二五〇,〇〇〇圓 取締役阪本彌一 島田忠一郎 中澤彦左衛門 大門喜藏 中村猪三郎 安城環 監查役松垣健一郎 太田保太郎 廣田養八 中川利一郎 職工三七
原動機 蒸汽機關 四五馬力一臺

工場要録 化學工業 (護謨セルロイド及防水品之部)

日 本

●東亞商事株式會社
島根縣松江市東茶町二六 電話七一三
ゴム(底物)貝卸(綿) 支那トナリ
年平均生産額200,000圓 貝卸50,000圓
創業大正七年九月 資本100,000圓 拂込六七、〇〇〇圓 社長 原秀 常務赤松盛一 取締役高橋兵右衛門 監查役山田米市 木戸福之助 六職工ゴム部二五 貝卸部三〇 具卸電氣五馬力一臺
機械及設備 護謨 ロール二臺 ハイドリツク一臺 蒸釜四臺 ホイラー二臺 貝卸ボイル盤三一臺 摺砥六臺 面摺器一〇臺 次明八臺
建物平房九〇坪 二階建一〇坪 平房三〇坪 二階一八坪
▲工場 大阪府東成郡神路村大字大今里 電話南六八五三 ▲貝卸工場 島根縣八束郡加賀村

●東京ゴム底製作所
東京市本所區向島小梅町一五五 電話墨田二〇八三 二〇八四
足袋底 草履底 靴底 下駄齒ゴム 其他各種
創業明治四十五年三月 工場主岡本忠四郎
職工四五
原動機 スチームエンジン 三〇馬力一臺 汽罐一個 蒸釜五個 動力一〇〇馬力
機械ナルドロール八臺
總坪數五〇〇坪 建坪三〇〇坪

●東京護謨株式會社
東京府豊多摩郡落合村
ゴム製品製造販賣
創業大正六年四月 資本三、五〇〇,〇〇〇圓(拂込済

工場要録 (續設セロイド及防水品之部) 東 德 千 調 中

取締役 藤田謙一 齋藤芳房 吉村鐵之助
永井外吉 辰己一

●東京護謨工業株式會社
東京府南足立郡練馬村大字彌五郎新田宇大原
耕地
一般ゴム製品製造販賣 各種タイヤ チュー
ブ
創業大正六年五月 資本三〇〇,〇〇〇圓 拂込三
〇〇,〇〇〇圓 積立六五,〇〇〇圓 取締役 藤村開作
前田武四郎 長野善五郎 大村五左衛門 遠
山市郎兵衛 江藤甚三郎 高田正一 監査役
濱口佐兵衛 田中幸三郎 桑原虎治

●東京護謨製作所
東京市深川區江島町一三四 電話本所一四
四九九
ゴム足袋 ゴム靴 マリ各種 ゴム製品
所主高橋耕太郎 技術者齋藤正則
原動機 汽機コルニツシユ汽壓 一〇〇馬力
一臺 モーター五〇馬力一臺 同五馬力一臺
機械及設備 ゴムローラ六臺 押出機二臺
乾機大小一臺 スチームプレス二臺
プレス(人力)四臺 旋盤二臺 ウォーシントン
ポンプ一臺 銅引機一臺 職工二〇
七
東京市芝區源助町二〇 電話芝五二二一七
七五

●東京旭調帶製造所
創業明治三十八年一月 工場主加藤丑之助
▲工場 東京府原郡品川町北品川二八五 電
話高輪二二

●東神ゴム工業株式會社
神戸市日暮通一ノ二 電話三宮四二九五一
四九〇五
各種ゴム製造

創業明治四十四年七月 大正七年十一月現組
織變更 資本一,〇〇〇,〇〇〇圓 拂込三〇〇,〇〇〇圓
積立六,〇〇〇圓 配當八分 社長松本孫右衛門
専務佐久間心一 取締役中澤義一 植竹龍
三郎 梅田潔 監査役宗三郎 仙田大
原動機 ランカシャー型一臺 汽機コルニツシ
ユ型 二〇馬力及二五馬力二臺 汽機 橫置
高壓式 一〇馬力及一七馬力二臺 電動機
一〇〇馬力三〇馬力二〇馬力一五馬力五馬力
三馬力二馬力各一臺
▲出張所 東京市京橋區南新堀一ノ三
●德島護謨工業株式會社
德島市富田浦町字東富田一四七
各種ゴム製造販賣
創業大正八年八月 資本一〇〇,〇〇〇圓 取締役
代表官本賢次郎 取締役大串次郎 奥座七
太郎 森伊勢吉 濱田猛夫 監査役坂東安一
森幸雄 前田久吉

●千代田護謨株式會社
東京府南葛飾郡葛飾町一三二 電話本所一四三
四四四四五七
●製造各種 自動車 自轉車 人
力車用タイヤ チューブ ホイスマット バツキ
ンク 板ゴム エコナイト ゴムマリ 玩具
チューピング 薄層 切板 亂首 スポンジス
プレー 海水帽 手袋 空氣枕及機械 工業船
舶用各種
創業大正二年六月 資本三〇〇,〇〇〇圓(拂込濟)
積立三〇,〇〇〇圓 社長井上敏夫 専務 中田忠
兵衛 取締役大原高壽雄 吉田錦治郎 福島
宣三 監査役長田甚之助 支那人中澤伊太郎
職工二五
原動機 汽機 ランカシャー型 汽壓常用六
〇ポンド徑五尺長二四呎一臺 コルニツシユ
型 汽壓常用九〇ポンド徑五尺長一八尺計五

三六六

五馬力 汽機橫置式三臺 計五五馬力
機械及設備 スクロールキヤレンダール 長四
〇吋橫一五吋中一臺(パームミンガム會社製)
ミキシングローラー七臺 フォーシニングローラ二
六臺 マスターゲッター三臺 フォーシニングマシ
ン六臺 タイヤ巻掛機八臺 酸化釜一〇基
攪拌機三臺 旋盤 六尺一臺 四尺一臺 糊
引機二臺 プレス八臺

●千代田護謨株式會社
大阪府東成郡堀船町猪飼野六五五
各種ゴム製品製造販賣
創業大正十一年二月 資本一五〇,〇〇〇圓 取締
役松本泰良藏 松本ノノ 吉村彌之助 有井
依三郎 松田龜七郎 監査役今中青吉 大西
市治郎

●調帶護謨工業株式會社
東京府南葛飾郡葛飾町
創業大正八年十一月 資本五〇〇,〇〇〇圓 拂込
二〇〇,〇〇〇圓 取締役百瀬光雄 四村竹松 中川
二郎 皆川重太郎 矢野正治 吉岡藏二 森
濱三郎 監査役齊藤輝之明 藤村祐一
●中央馬來護謨株式會社
東京市日本橋區本木町一
創業大正九年八月 資本五〇〇,〇〇〇圓(拂込二五、
〇〇〇圓) 取締役丹澤善利 玉井弘 江尻弘一
郎 監査役池田旭 藍澤久平

●中央護謨工業株式會社
東京市本郷區駒込下町九九 電話小石川一
二四一
●足袋底 草履底
創業大正四年五月 資本三〇〇,〇〇〇圓 拂込
一〇〇,〇〇〇圓 積立三〇,〇〇〇圓 社長 小野連三
取締役穴水嘉三郎 土橋廣次郎 小野耕一

●大野護謨工業所
神戸市西瓦池町一ノ五
●製造販賣
創業大正十一年四月 資本三〇〇,〇〇〇圓 代表社
員金井恒太郎

●大阪ゴム株式會社
大阪府西成郡津村堀上
創業大正十年十月 資本七〇〇,〇〇〇圓(拂込濟)
社長阪本彌一 常務前田節三 取締役芳川
正雄 三宅庄次郎 戸吹梅三郎 小國安太郎
高橋新三 中村猪三郎 南方寅次郎 監査役
堀内藤四郎 菱田喜一 松城健一 中川利
一郎 營業部長渡邊謙之助 工務部長岩谷勝
治 庶務部長寺田大郎 計理部長齋藤權八
社員五
職工四八
原動機 汽機 一八馬力一臺 汽機 一八馬
力一臺 發電機 一五馬力一臺
機械及設備 ローラー四臺 押出機二臺 プレ
ス一臺 ゴンス二臺 ハイドリックゴンス一
臺 蒸釜大小五臺
敷地三〇四坪 建坪一三七坪外ニ和歌山市外
所有土地六七坪
▲分工場 西成郡今宮町 電話天下茶屋二一六
●大阪ゴム調帶製造所
大阪府北區西野田大開町八六三ノ一 電話土
佐堀四三七二
猛虎印ゴムベルト並ニゴム製品一式
創業大正九年六月 工場主古賀靜二 營業主
任岡武真人 社員九 技術者三 職工三七
原動機 汽機コルニツシユ汽壓 一三〇ポン
ド大サ三尺五寸一五尺一個 電動機 三相交

工場要録 (續設セロイド及防水品之部) 中 尾 大

▲水初次郎 監査役 欠水無藏 小堀典作 相
映役 欠水要七
原動機 電動機 汽機 橫置式 單筒高壓 三二馬
力一臺
機械及設備 ミキシングローラー三臺 センタ
クロール一臺 チューピングマシン一臺 サ
ンデンプレス一臺 立製蒸釜三個 橫蒸釜一
個 ハンドプレス六臺 ログロー一臺 蒸釜一
キムポンプ一臺 プレシエアポンプ一臺
▲本社 同市京橋三十間堀一ノ三

●中外護謨株式會社
大阪府西成郡豊時町木庄 電話北特備三三二
二三三三
自轉車外皮同中袋 人力車外皮及同中袋 三輪
車外皮同中袋 實用新案線ゴム草履 ゴムスリ
ッパ一〇〇靴 製紙染色捺染用ゴムローラー其
他一般型物
年平均生産額五〇〇,〇〇〇圓
創業大正七年五月 資本五〇〇,〇〇〇圓 拂込三六
〇〇〇圓 取締役社長 平野復男 常務村上信吉
取締役工務監督中村謙二 猪飼史郎 岡田
松之助 下村賢次郎 監査役平野平兵衛 森
脇新次郎 相映役金澤仁作 社員一八 職工
一三〇
機械及設備(大阪工場) 汽機 一八馬力一基 電
動機 一五馬力一臺 一五馬力一臺 五馬力
一臺 蒸釜大小八基 混和ローラー五臺 カレ
ンダール一臺 押出機大小五基 糊引機二
臺 ゴム糊攪拌機二臺 ランカシャー五臺(尼
崎工場) 汽機 一八馬力一基 一五馬力汽機一基
混和ローラー洗滌ローラー三臺 押出機二臺
水壓機三臺(八〇噸三〇噸一噸) 蒸釜大
小七基 アツキニームレーター一臺(一噸) 蒸釜大
工場坪數 大阪工場八五〇坪 尼崎工場四九
三九坪 ▲尼崎工場 兵庫縣川邊郡小田村長洲

●中國護謨株式會社
廣州市南竹里町 電話一五四〇
自轉車タイヤ及座物
年平均生産額五〇〇,〇〇〇圓
創業大正八年十二月 資本一,〇〇〇,〇〇〇圓 拂
込三〇〇,〇〇〇圓 配當一割二分 社長山口吾
一 専務村田謙 取締役三木平藏 田中鑒
田村基八 島寅之助 監査役中島卯吉 社員
九
波田憲治 社員九
原動機 モーター 五〇馬力一臺
機械及設備 汽機 ランカシャー一臺 機關橫
置 蒸釜成冷汽一臺
置坪一四坪 山一四〇〇坪
▲分工場 福山市三ノ丸町

●尾山ゴム製造所
大阪府東成郡神路村今里
創業大正八年九月 工場主瀧山則國 職工二三
原動機 電動機 一五馬力一臺

●大石ゴム合資會社
大阪市西區靱南通二 電話土佐堀二三八三
工業用各種ゴム製造各種タイヤチューブ製造
創業明治二十二年一月 資本一五〇,〇〇〇圓 代
表社長大石峰次郎 大石幸次郎 社員村上龜
吉 技術者大石英二郎 社員一二 職工二〇〇
▲支店 東京市 名古屋 福岡市

●大塚護謨製作所
東京市深川區海邊町二三 電話本所五一四一
●製造
創業大正九年六月 資本六〇〇,〇〇〇圓 拂込三
〇〇,〇〇〇圓 積立八五,〇〇〇圓 社長 石橋石之助
専務兼技術者大塚孟憲 取締役加藤會太郎
新井虎治 杉田典三郎 八田溟之助 監査役
松本久四郎 秋元秀次郎 富野喜平次 専務

三六七

●大野護謨工業所
神戸市西瓦池町一ノ五

●大野護謨工業所
神戸市西瓦池町一ノ五

●製造販賣
創業大正十一年四月 資本三〇〇,〇〇〇圓 代表社
員金井恒太郎

●大阪ゴム株式會社
大阪府西成郡津村堀上
創業大正十年十月 資本七〇〇,〇〇〇圓(拂込濟)
社長阪本彌一 常務前田節三 取締役芳川
正雄 三宅庄次郎 戸吹梅三郎 小國安太郎
高橋新三 中村猪三郎 南方寅次郎 監査役
堀内藤四郎 菱田喜一 松城健一 中川利
一郎 營業部長渡邊謙之助 工務部長岩谷勝
治 庶務部長寺田大郎 計理部長齋藤權八
社員五
職工四八
原動機 汽機 一八馬力一臺 汽機 一八馬
力一臺 發電機 一五馬力一臺
機械及設備 ローラー四臺 押出機二臺 プレ
ス一臺 ゴンス二臺 ハイドリックゴンス一
臺 蒸釜大小五臺
敷地三〇四坪 建坪一三七坪外ニ和歌山市外
所有土地六七坪
▲分工場 西成郡今宮町 電話天下茶屋二一六
●大阪ゴム調帶製造所
大阪府北區西野田大開町八六三ノ一 電話土
佐堀四三七二
猛虎印ゴムベルト並ニゴム製品一式
創業大正九年六月 工場主古賀靜二 營業主
任岡武真人 社員九 技術者三 職工三七
原動機 汽機コルニツシユ汽壓 一三〇ポン
ド大サ三尺五寸一五尺一個 電動機 三相交

工場要録 化學工業

(護謨セルロイド及防水品之部)

大興カカ海川金角鐵管關機 三六八

流二五馬力一臺 同五馬力一臺 汽機 五馬力中一臺

大切護謨工業合資會社

神戶市四尻池一ノ一

奥市ゴム商會

大阪府東成郡鶴橋町猪飼野宮ノ下

カツラ護謨工業所

東京市下谷區御徒士町三ノ六八

海峽護謨産業株式會社

東京市京橋區日吉町一三新橋ビルディング内

熱帯農産物栽培買収再製

川上精一 監査役川田憲 社員五 職工二〇

川上ゴム工業所

大阪府西成郡今宮町元木津一三六

金谷ゴム合名會社

大阪府東成郡平野町

角一ゴム合資會社

大阪府西成郡鶴橋町浦江四三五

鎌田護謨製造所

大阪府西成郡今宮町大字木津字大流四九一ノ二

龜淵ゴム製造所

兵庫縣武庫郡本庄村深江

菅野ゴム工業株式會社

東京府南葛飾郡龜戸町大字龜戸二二六〇

田端護謨株式會社

東京府北葛飾郡浦野町

太平護謨株式會社

神戶市島嶼三ノ三〇三

太陽護謨株式會社

東京府南葛飾郡大島町三ノ八〇

太陽護謨工業株式會社

神戶市三宮町一ノ一七五

關西工業株式會社

香川縣高松市外境町

關東工業株式會社

東京市芝區源助町

關西工業株式會社

大阪府東成郡神戶町字東今里五五七

大同護謨株式會社

兵庫縣武庫郡四郷町大石

創業大正十一年三月 資本三〇〇〇圓 社長財津龜太郎 取締役石井榮作 高橋徹男 監査役福井又五郎 佐野橋兵衛

創業大正十一年三月 資本三〇〇〇圓 社長財津龜太郎 取締役石井榮作 高橋徹男 監査役福井又五郎 佐野橋兵衛

創業大正十一年三月 資本三〇〇〇圓 社長財津龜太郎 取締役石井榮作 高橋徹男 監査役福井又五郎 佐野橋兵衛

創業大正十一年三月 資本三〇〇〇圓 社長財津龜太郎 取締役石井榮作 高橋徹男 監査役福井又五郎 佐野橋兵衛

工場要録 化學工業

(護謨セルロイド及防水品之部)

横 田 大 大

ダンロップ護謨極東株式會社

神戸市南井町二九

横山ゴム工業所

東京市外葛飾町上駒込

田端護謨株式會社

東京府北葛飾郡浦野町

太陽護謨株式會社

東京府南葛飾郡大島町三ノ八〇

關西工業株式會社

香川縣高松市外境町

關東工業株式會社

東京市芝區源助町

創業大正十一年三月 資本三〇〇〇圓 社長財津龜太郎 取締役石井榮作 高橋徹男 監査役福井又五郎 佐野橋兵衛

創業大正十一年三月 資本三〇〇〇圓 社長財津龜太郎 取締役石井榮作 高橋徹男 監査役福井又五郎 佐野橋兵衛

創業大正十一年三月 資本三〇〇〇圓 社長財津龜太郎 取締役石井榮作 高橋徹男 監査役福井又五郎 佐野橋兵衛

創業大正十一年三月 資本三〇〇〇圓 社長財津龜太郎 取締役石井榮作 高橋徹男 監査役福井又五郎 佐野橋兵衛

工場要録 化學工業

大第谷高武館染釣鶴根熱内 三七〇

大正護謨工業株式會社
神戶市東尻池町三ノ五ノニ 電話本局三七四八
自轉車タイヤ 自轉車タイヤ五萬ヘーア其他十
年平均生産額

武川工業株式會社
高崎護謨工業株式會社
武川工業株式會社
高崎護謨工業株式會社

釣護謨株式會社
熱帶産業株式會社
內藤ゴム製造所

浪華ゴム製造所
中外護謨合資會社
中山ゴム製造合名會社
中島護謨製造所

長岡護謨工業株式會社
長崎ゴム工業所
南和公司
南海ゴム製造所

南國護謨株式會社
南進公司

工場要録 化學工業 (護謨セルロイド及防水品之部) 内 浜 中 長 南

工場要録 化學工業

(護謄セルロイド及防虫品之部)

ラ薩宗内八柳山馬真丸松萬

三七二

ライオン護謄製造所
大阪府南區北高岸町八五二地 電話南一九〇
振替大阪五〇六六四
水枕 突出物一式 型物 スポンジ
創業明治四十四年五月 資本三〇〇、〇〇〇圓 代表社員大河内芳太郎 主要社員二 技術者中井康吉 社員四 職工五〇
原動機 四〇馬力三台 シュ式一臺五〇馬力
機械及設備 ロール六臺 チューピング二臺
ポンプ一臺 蒸釜五臺 横釜一臺 長釜一臺
一〇七坪
▲營業所 同區木津敷津町一〇一〇
▲ラバ商會
兵庫縣武庫郡住吉村 電話御影四一三七
▲製造
創業明治三十年三月 代表者吉田ふみ 社員五 職工四六
原動機 蒸氣機一 二八馬力一臺
▲陸田護謄株式會社
大阪府東成郡中本町大字北茶屋一七九
電話東三二二九 一三〇六 振替大阪三三六五四
護謄製品一式 エポナイト マルト製造
創業明治四十三年十二月 資本五〇〇、〇〇〇圓(拂込濟)社長陸田竹治郎 社員九 技術者三 職工一五〇
原動機 汽機一 八馬力二臺
機械及設備 ローラー七臺 キャンダ一四臺 押出機三臺 壓搾機四臺
敷地一〇〇坪

宗田護謄工場
大阪府東成郡中本町大字北茶屋一八一
電話東三二一九
醫學用ゴム管

藤本工業所
長岡田三 製作係長技師古野重次郎 實驗係長工學士大立目四郎 設計係長理學士平野又介 社員三三 職工二五〇
原動機 汽機ランカシヤ型一〇〇馬力 蒸氣機四臺 六馬力 電動機三三馬力七臺
機械及設備 護謄機和機五臺 護謄機一六臺 護謄塗布機五臺 卷取機四臺 展延機二臺 曬出機二臺 塗料攪拌機九臺 塗料混和機二臺 其他乾燥裝置 蒸餾裝置 加熱機 輻出機 切斷機 粉付機 糊付機 織付機 球皮破裂試驗機 網試驗機 布地試驗機等各種機械四三種六九臺
事務所倉庫工場總棟數 二七棟 總坪一八五坪

藤本ゴム工業所
神戸市西區四ノ宮 電話本局三七三四
ゴムの製造

二葉護謄株式會社
神戸市西區通二ノ一 電話三ノ宮三二五一
ゴムの製造

小島ゴム工業株式會社
東京府南葛飾郡葛飾村 電話本所四三〇〇
東京府南葛飾郡寺島村 電話本所四三〇〇
創業大正十年八月 資本五〇〇、〇〇〇圓(拂込濟)
諸積立一〇、〇〇〇圓 配當七分五厘 社長小島久太郎 取締役落合甲太郎 宗田新次郎 井上芳之助 岡本市之助 同兼支配人松岡鐵五郎 監査役小林傳右衛門 山本錦 井鍋隆一郎

馬來護謄公司
東京市京橋區南傳馬町一ノ二 電話京橋四一四一
護謄及椰子ノ栽培
創業大正元年十月 資本三〇〇、〇〇〇圓 拂込一五〇、〇〇〇圓 社長島田勇 取締役星野錫 池田龍一 増田義一 横山俊二郎 監査役日下義雄 支配人長村金治
▲馬來出張所 馬來ネグロセパン スレンパン市 取締役兼支配人山田政記

眞植護謄株式會社
東京市芝區神谷町一八 電話芝六八三八
創業大正七年一月 資本五〇〇、〇〇〇圓 拂込三〇〇、〇〇〇圓 取締役松本幸一 黒田敏 垣内喜四郎 監査役松本真太郎 中村定三郎

丸善ゴム株式會社
東京府南葛飾郡松江村大字西小松川二九八一
護謄製品 加工及販賣
創業大正十一年一月 資本二〇〇、〇〇〇圓 取締役川島嶺吉 権橋忠藏 石井長利 監査役矢作龜藏 権橋十治

松岡直治郎工場
東京府豊多摩郡蓮谷町下流谷七七一 電話芝三七九五
護謄製品製造
資本二〇〇、〇〇〇圓 代表者前田豊吉
原動機 瓦斯クロス式 五馬力一臺

万壽護謄株式會社
東京市日本橋區南茅場町
創業大正十年八月 資本二〇〇、〇〇〇圓 拂込一〇〇、〇〇〇圓 代表取締役 岡田銀次郎 杉山鏡三郎 取締役細野温 小田莊吉 池山信一 監査役加藤角次郎 杉山榮明

甲南ゴム株式會社
兵庫縣武庫郡西宮町字内開地二四一
▲及ゴム原料セル各種工業品製造販賣
創業大正十一年二月 資本一〇〇、〇〇〇圓 取締役上杉利右衛門 高田源次郎 三好清左衛門 監査役駒井龜次郎 富津勲兵衛

河野ゴム工業株式會社
東京府北豊島郡西巣鴨町巢鴨二四七七
創業大正九年三月 資本二五〇、〇〇〇圓(拂込濟)
▲引製品ゴムの製造
取締役代表 喜多川辰三 渡邊津 辻村鐵之助 監査役光畑甚吉

合同ゴム工業株式會社
東京府北豊島郡南千住町地方橋一〇二
自轉車タイヤ チューブ並ニゴムの製造販賣
創業大正七年十二月 資本三〇〇、〇〇〇圓 拂込一〇〇、〇〇〇圓 取締役代表松本幹七 取締役伊井熊次郎 砂勝治郎 監査役中谷九平衛

江戸ゴム株式會社
東京府南葛飾郡葛飾町
創業大正十年五月 資本五〇〇、〇〇〇圓 拂込三三〇、〇〇〇圓

帝國護謄製造株式會社
大阪府西成郡鷺洲町浦江五七八 電話土佐堀二七四八
自轉車用タイヤ ゴム球 ゴム履 水枕 其他機械用ゴムの製造
創業明治三十九年八月 資本五〇〇、〇〇〇圓 拂込二五〇、〇〇〇圓 積立六七〇圓 配當年一割 社長中川茂次 専務柳原亮 取締役井阪豊光 吉崎御之助 監査役吉川專助 水上政勝
原動機 ランカシヤ型汽機 二五馬力一臺
横置聯成冷縮汽機 二五馬力一臺

工場要録

化學工業

(護謄セルロイド及防虫品之部)

ク富藤二小甲河合江帝

三七三

クアーアル護謄株式會社
大阪府北區東野田町一ノ三 電話東一二八
自轉車用タイヤ 中袋
創業大正九年二月 資本二五〇、〇〇〇圓 拂込一五〇、〇〇〇圓 積立七〇圓 配當年二割 社長淺井柳三 取締役江本謙藏 水野菊藏 吉川龜太郎 熊澤彦三郎 監査役淺井鶴吉 職工三二
原動機 四〇馬力三臺
總坪數 三八〇坪 建坪一六二坪
▲分工場 大阪府外野洲町大七
▲富士護謄工業株式會社
東京府荏原郡大井町三九六六 電話高輪二六三六
創業大正七年六月 資本二〇〇、〇〇〇圓 拂込一〇〇、〇〇〇圓 社長中村愛作 取締役池田長康 山口隆壽 千野米作 監査役牧田彌太郎

藤田護謄加工所
滋賀縣淺井郡大塚村字會根
護謄加工品製作販賣 靴 妻掛 水及ビ空氣枕 空氣蒲團 綿 タバコ入 セニ入其他色々製
作チナス設備中
創業大正十年六月 工場主藤田世光

藤倉工業株式會社
東京府荏原郡大崎町谷山五 電話特園高輪六四三
護謄製品 電氣用材料 氣球及航空機材料
年平均生産額 一、五〇〇、〇〇〇圓
創業明治三十四年十月 資本一、〇〇〇、〇〇〇圓 拂込三〇〇、〇〇〇圓 積立八〇〇圓 配當年一割五分 社長松本留吉 常務岡田顯三 平野哲五郎 監査役岩上照雄 工務課長岡田顯三 商務課長平野哲五郎 會計係長青木團次 工場

工場要録 化學工業 (護謨セルロイド及防水品之部) 天愛有青赤東朝旭秋堺 三七四

機械及設備 ロール八臺 エキセンポン機二臺
 ボンプ二臺 押出機二臺 リール二臺
 ゴール盤一臺 スチームプレス二臺 蒸釜五臺
 ウォーシントンポンプ一臺 大ベンシニ二臺
 ハイドリックプレス一臺

天龍護謨工業株式會社
 靜岡縣濱名郡和田村
 創業大正七年十月 資本500,000圓 拂込200,000圓
 取締役鈴木壽榮 伊藤新右衛門 伊藤善吉
 波多野金次郎 岡瀬榮一郎 鈴木源藏 天野千代丸
 飯田由太郎 同業支配人木村金 秋 監査役中川太一郎 大野木代次郎 佐藤武

愛國護謨合資會社
 神戸市駒ヶ林村宇田池 電話本局一八五〇
 ゴム製造
 創業大正九年四月 代表社員淺野貞吉

有馬組護謨工業所
 大阪市外灘洲町南浦江 電話土佐堀二七七一
 ゴム製造 水枕ゴム靴 エボナイト 現スポンジ草履
 創業大正七年七月 資本100,000圓 工場主村上常次郎
 代表者打田芳太郎 支配人岡田文平
 工場長鈴木代七 工場係心得藤原定雄
 營業係中村次男 今村壽男 職工三五
 原動機モーター三〇馬力一臺 汽機一臺
 機械及設備 ロール四臺 蒸釜二臺 ボンプ及
 ハイドリック各一臺其他

青木七郎工場
 東京市本所區中ノ郷原庭町三電話墨田七七一
 ゴム製造
 ▲分工場 東京市本所區中ノ郷竹町四一 電話水所四二四四

赤井商會
 神戸市吾妻通二ノ九 電話三ノ宮一〇九二
 ゴム靴 ゴム製造
 會主赤井常吉

東護謨製造株式會社
 東京市本所區中ノ郷業平町四五 電話墨田一七〇六
 ゴム球製作
 創業明治四十年八月 大正七年十一月現組織
 二變更 資本500,000圓 拂込100,000圓
 長中島松吉 常務中島勝三郎 近藤金三
 查得倉持長吉 技師長中島勝三郎 主要社員
 近藤金三 使用人一二 職工一四〇 棟敷三
 原動機 汽機 二五馬力一臺 汽機 七五ボ
 ンド一臺 汽機 單筒橫置式 二五馬力一臺
 電動機 一〇〇馬力一臺

朝倉ゴム工業所
 神戸市筒井通一六〇 電話三ノ宮三五五六
 ゴム製造工業
 工場主朝倉儀治

朝日ゴム工業株式會社
 大阪府中河内郡三野郷村字市場 電話一三八九
 ▲原料 エボナイト ゴム製品製造
 創業大正八年六月 資本500,000圓 拂込二五
 〇〇圓 社長森田貞一 取締役山本八五郎 北
 井彦治郎 西岡喜代松 監査役小川與之吉
 關谷谷五郎 後藤藤治郎
 ▲營業所 大阪府北區堂島濱通一丁目
 横濱市南吉田町五二〇 電話長者町特四三四
 九〇 振替東京三八五六九
 ゴム スポンジ

朝日護謨工業株式會社
 横濱市南吉田町五二〇 電話長者町特四三四
 九〇 振替東京三八五六九
 ゴム スポンジ

旭興業株式會社
 東京府下千駄ヶ谷町五二六 電話芝九七
 振替東京四四七七五六
 ゴムセルロイドニ關スル諸般ノ工作及販賣
 創業大正八年一月 資本500,000圓 社長須永
 喜代作 專務齋藤隆 取締役水谷末次郎 小
 澤善行 同業支配人 矢野元次郎 監査役大
 村義制
 ▲工場 東京府下寺島村
 大阪府南河内郡赤坂村
 足袋底靴底ゴム
 創業大正七年八月 工場主秋山護市 職工一五
 原動機 ベルトン式水車 二〇馬力一臺

秋山護謨製造所
 大阪府南河内郡赤坂村
 足袋底靴底ゴム
 創業大正七年八月 工場主秋山護市 職工一五
 原動機 ベルトン式水車 二〇馬力一臺

堺市向井町大字北庄五七
 ▲加工製品販賣
 創業大正十年十一月 資本500,000圓 代表社員

工場要録 化學工業 (護謨セルロイド及防水品之部) 櫻三山キ極久九ニ明ミ三 三七五

員荒木市松
 東京市京橋區采女町
 ▲加工並同製品販賣
 創業大正九年二月 資本500,000圓 拂込三
 五〇〇圓 取締役河野野郎 杉原鏡三郎 守屋
 次郎 福田浅一 監査役堀内邦彦 須貝與惣太

櫻護謨株式會社
 東京市日本橋區吳服町一〇
 創業大正七年五月 資本500,000圓 拂込二五〇
 〇〇圓 社長荒井泰治 取締役藤崎三郎 助 武
 山庫治 金須松三郎 北山心寂 監査役高橋
 是實 伊澤平左衛門 本岡平兵衛
 ▲工場 東京府代々橋町幡ヶ谷一〇三七 職工
 四二

三十八護謨製造合資會社
 神戸市菅原通四ノ三八 電話本局三七四七
 ゴム製造

三共ゴム工業所
 大阪府西成郡豐洲町
 創業大正九年十月 代表社員小山治郎吉 職
 工二九
 原動機 電動機 三〇馬力二臺

山陰大勝護謨株式會社
 兵庫縣美方郡西濱村居組一四二
 ゴム製品製造
 創業大正十年十一月 資本500,000圓 取締役
 代表者田中富太郎 取締役西岡松太郎 橋本
 榮治 土手徳五郎 尾崎周次郎 監査役西増
 酒造之助 濱上岩藏
 ▲キリン護謨株式會社
 神戸市筒井町五一 電話三宮八九二

久寶ゴム靴工場
 大阪府西成郡豐洲町南浦江四八六 電話土佐
 堀四〇二六

九州護謨工業株式會社
 福岡縣金鐘郡足立村
 創業大正九年一月 工場主久寶隆康 職工三〇
 ゴム靴

ユニオン護謨製造所
 東京府在原郡大崎町居木橋二三九
 ▲製品
 創業大正十年十二月 代表者櫻村正五

三條護謨製造所
 廣島市外三條町
 創業大正六年 所長田村雅一 專務田村秀太
 郎 工場主任田村只一 營業主任西川文二
 ▲出張所 大阪府南區安堂寺橋通一 主任川野

明治護謨工業所
 神戸市兵庫區四番町二ノ一二六
 創業大正十一年二月 資本七〇〇〇圓 代表社員
 三橋藤吉

明治護謨製造所
 東京府下北町川 電話高輪一九一
 ▲製品
 創業明治三十三年二月 資本500,000圓(拂込
 濟) 社長米井信夫 副社長松村昇 工場管理
 人田路胤夫 技師長田中豊 社員二六 職工
 四二六

カド護謨工業株式會社
 東京府南葛飾郡隅田村大字隅田一三〇三
 ゴム製品製造
 創業大正八年十二月 資本500,000圓 拂込三
 五〇〇圓 取締役秋村龜太郎 小山太一郎 小
 林佐兵衛 西賀銀藏 原田照一 栗原重次郎
 杉浦孝一 監査役小倉芳藏 岡坂哲太郎 清
 家滋雄

三ツ矢ゴム工業合資會社
 神戸市御藏通六ノ八地ノ三
 ゴム製造販賣
 資本七〇〇圓 代表社員由川清

三重護謨工業所
 神戸市若松町二ノ一
 ゴム工業
 創業大正十一年一月 資本500,000圓 工場主
 竹内玄九郎

工場要録 化學工業

(護謨セルロイド及防水品之部) 御帝湊右四實造新日廣平 三七六

吉藏 御園護謨合資會社 神戶市平野町三八 電話元町二三八

帝護謨工業株式會社 神戶市五番町八ノ三

湊川護謨株式會社 神戶市兵庫五番町一ノ二 電話本局三五八二

四國護謨製造株式會社 高松市花園町

右川慶治工場 東京府下隅田村一五五五 電話本所一五四二

濠谷護謨製作所 東京府南葛飾郡寺島村大字寺島一四五八

新宿護謨合資會社 千葉縣安房郡北條町北條一五七一

廣島護謨株式會社 廣島縣安佐郡三篠町

平賀護謨製品所 大阪府南區天王寺慈田院町一九二四 電話南

平野護謨製造所 大阪府西區廣町東之町四 電話新町八七四

日本セルロイド株式會社 東京府南區葛飾郡龜戸町

西田化工所 大阪府南區松屋町七三 電話南四五三五

茂 監査役藤谷佐次郎 高橋喜三太 理事 坂部部長崎吉松 理事 經理部長福家青一 技師白石喜太郎 平鍋徳太郎 社員一五 職工四五

日吉護謨工業株式會社 神戶市日吉町四ノ九

工場要録 化學工業

(護謨セルロイド及防水品之部) 菱攝ス角 日四錦 三七七

菱菱エム護謨工業所 神戶市濱添通二ノ一

平野商會亞細亞ゴム製造所 神戶市平野五宮町一七七 電話本局六七五

攝津ゴム株式會社 兵庫縣武庫郡西宮産所 電話國二六九

積立堂 積立堂 借入金五〇〇〇圓 配當一割二分 事務黒田四郎 取締役渡邊音吉 取締役堀井芳松 監査役松村千八 營業部長

矢瀧直壽 作業部長村上立身 庶務課主任佐々木留治 人事課主任福井賢定 販賣主任齋藤三雄 會計主任奥山源一 技術者阿部益二郎 飯田龜吉 白根隆義 社員二五 職工二二

セルロイド 建物敷地 四六エーカー六三〇 營業所 慶領スマトラ島 東海岸州プスン、ワル、エステート

工場要録

化學工業

(讀誤セルロイド及防水品之部) 東千中大典關 三七八

●東洋セルロイド工業株式會社
東京府南葛飾郡寺島村寺島
創業大正七年十二月 資本 五〇〇,〇〇〇圓(拂込濟)
取締役代表山本篤太郎 取締役倉田金三郎
石渡秀實 小澤竹五郎 梅老原秀吉 監査役
久能司 森川安太郎 長谷川行俊

●東武セルロイド合資會社
大阪府堺市向井町中筋二丁目 電話七四三
セルロイド各種加工品製造
創業大正三年 代表社員松本政助

●東武セルロイド合資會社
東京市神田區駿河臺南甲賀町三八 電話神田
四四一
セルロイド玩具製造販賣
創業大正九年一月 資本 一〇〇,〇〇〇圓 代表社員
加藤宗之助

●東亞セルロイド製造株式會社
東京府北葛飾郡日暮里町
創業大正八年十一月 資本 五〇〇,〇〇〇圓(拂込濟)
取締役代表高木伊之助 取締役木下新三郎
桑折長夫 秋本豐之進 酒井一郎 穴山昇作
横山信夫 監査役長山謙三郎 徳山誠成

●東京輸出セルロイド製造株式會社
東京府北葛飾郡日暮里町
創業大正十年二月 資本 五〇〇,〇〇〇圓 拂込三三、
〇〇〇圓 取締役高木伊之助 佐藤清吉 横山信
夫 徳山誠成 本多榮次郎 佐藤謙太郎 小
林和三四郎 監査役佐藤富藏

●東京セルロイド工業株式會社
東京府北葛飾郡日暮里町大字金杉六六一 電
話下谷四六九三

セルロイド生地製造販賣其他之二關聯スルー切
ノ事業
年平均生産額 一〇〇,〇〇〇圓
創業大正九年六月 資本 五〇〇,〇〇〇圓 拂込三三、
〇〇〇圓 積立 〇圓 配當年一割 常務泉寅
藏 取締役増戸秀男 水野鏡三 尾島精吉
村田修之助 泉寅藏 監査役横田晋三 伊藤
真助 社員 六名 職工 三二名
原動機 モーター 三五馬力一臺 同五馬力
一臺 汽罐一基 蒸釜一基
機械及設備 壓搾器二臺 ウォシントンポン
プ二臺 ロール二臺 練出器三臺 削り器一
臺 屑切器二臺 削磨器二臺 削り器一
臺 瓦造二五坪 一棟 木造瓦葺 一棟 亞鉛
葺 木造 五棟 一二〇坪

●千代田工業株式會社
東京市淺草區藏前町一九 電話淺草二〇三六
セルロイド加工
創業大正六年十一月 資本 一,〇〇〇,〇〇〇圓 拂込
八九、〇〇〇圓 積立 二五、〇〇〇圓 社員永峰清次郎
取締役加賀美理一郎 永峰清三郎 永峯兼松
山口佐助 大澤福太郎 監査役岩崎清七 正
田貞一郎 生島六郎 使用人 三〇〇名

●千種セルロイド合資會社工場
東京府南葛飾郡本町村字津江五四六
セルロイド玩具
創業大正三年七月 資本 三〇〇,〇〇〇圓 代表社員
千種裕 使用人 二八名
原動機 汽罐 コルニツシ 四五〇斤(馬
力)二臺 電動機 三相交流誘導 三七馬力
八臺 硝酸製造裝置一臺 硝化絲製造裝置一

●關東加工株式會社
東京府北葛飾郡日暮里町谷中本八一四
セルロイド生地並襪製造

●關東加工株式會社
大阪府東成郡鶴橋町木野 電話南五六八四
セルロイド襪

●關東加工株式會社
大阪府北葛飾郡日暮里町谷中本八一四
セルロイド生地並襪製造

工場要録

化學工業

(讀誤セルロイド及防水品之部) 關淀太 高大内 溟南 三七九

●關東セルロイド株式會社
東京市日本橋區矢倉町五 電話澁谷花見
創業大正八年六月 資本 三〇〇,〇〇〇圓 拂込六、
〇〇〇圓 永峰清次郎 櫻井壽康 監査役加賀美理
一郎 根本松一郎 小泉市太郎 田野井多吉

●關東セルロイド株式會社
東京市日本橋區矢倉町五 電話澁谷花見
創業大正八年六月 資本 三〇〇,〇〇〇圓 拂込三、
〇〇〇圓 配當年一割三分三厘 會長中島伊平
專務櫻井壽康 取締役松本松次 千金樂喜
野井多吉 永峰清次郎 監査役加賀美理一郎 田
野井多吉 小泉市太郎 使用人 六〇名
▲第一工場 東京府北葛飾郡日暮里谷中本八一四
▲第二工場 東京市芝區金杉六六四及六六五

●淀川セルロイド加工所
大阪府西成郡鷺洲町海老江一二四五 電話土
佐堀二九一三
布入アテアルカワール 工業家必備各種器具
一般セルロイド加工

●太陽セルロイド株式會社
大阪府堺市向井町大字中筋九六六
セルロイド加工其他ノ製造及製品ノ販賣
創業大正八年二月 資本 一〇〇,〇〇〇圓 拂込三三、
〇〇〇圓 取締役吉村正輔 田中虎吉 田中林太
郎 中谷憲三 坂口茂平 三木重太郎 住谷
教喜郎 監査役富秋文治 戸川正一

●大日本セルロイド株式會社
大阪府堺市七道字松西三〇 電話堺田二〇五
五九三 九五〇
セルロイド製造

創業大正八年九月 資本 一,〇〇〇,〇〇〇圓(拂込濟)
積立 三九、〇〇〇圓 前期配當年六分 社長森田茂
吉 專務島村定藏 常務西原六二 淺野修一
取締役藤山雷太 取締役法學博士長島壽太郎
取締役星清 廣瀬高治 長崎英造 監査役平
田篤次郎 同男爵安場末喜 安野謙 田中常
徳 松田茂太郎 技師長瀬口修平 社員 五九
職工 四〇八名
▲第一工場 堺市七道字松西三〇 ▲神崎工場
兵庫縣川邊郡小田村神崎 電話土佐堀二一八
五 尼崎三〇八 ▲網干工場 兵庫縣揖保郡網
干町電話七七 ▲東京工場 東京府北葛飾郡志
村電話一〇 ▲本社販賣部員東京出張所 東
京市京橋區南橋町二

●大正セルロイド工業株式會社
東京市本所區向島須崎町一六四
輸出製成品
創業大正八年七月 資本 五〇〇,〇〇〇圓 取締役重
田榮次郎 伊藤鶴次郎 柴野半次郎 矢富政
助 今井清次郎 荒井福治 櫻木平七 小林
正一郎 監査役湯淺常松 山田健之助
▲營業所 東京市淺草區新發屋町三 電話下谷
六九七八

●大晉商會東成工場
大阪府東成郡神路村大今里 電話土佐堀四一
輸出セルロイド襪 齒刷子其他セルロイド各種
製品 トリ印 ヴム糊
年平均生産額 セルロイド 三〇〇,〇〇〇圓 ヴム糊
二五〇,〇〇〇圓

●大正セルロイド工業株式會社
大阪府東成郡神路村大今里 電話土佐堀四一
輸出製成品
創業大正八年七月 資本 五〇〇,〇〇〇圓 取締役重
田榮次郎 伊藤鶴次郎 柴野半次郎 矢富政
助 今井清次郎 荒井福治 櫻木平七 小林
正一郎 監査役湯淺常松 山田健之助
▲營業所 東京市淺草區新發屋町三 電話下谷
六九七八

●大正セルロイド工業株式會社
大阪府東成郡神路村大今里 電話土佐堀四一
輸出製成品
創業大正八年七月 資本 五〇〇,〇〇〇圓 取締役重
田榮次郎 伊藤鶴次郎 柴野半次郎 矢富政
助 今井清次郎 荒井福治 櫻木平七 小林
正一郎 監査役湯淺常松 山田健之助
▲營業所 東京市淺草區新發屋町三 電話下谷
六九七八

●大正セルロイド工業株式會社
大阪府東成郡神路村大今里 電話土佐堀四一
輸出製成品
創業大正八年七月 資本 五〇〇,〇〇〇圓 取締役重
田榮次郎 伊藤鶴次郎 柴野半次郎 矢富政
助 今井清次郎 荒井福治 櫻木平七 小林
正一郎 監査役湯淺常松 山田健之助
▲營業所 東京市淺草區新發屋町三 電話下谷
六九七八

●大正セルロイド工業株式會社
大阪府東成郡神路村大今里 電話土佐堀四一
輸出製成品
創業大正八年七月 資本 五〇〇,〇〇〇圓 取締役重
田榮次郎 伊藤鶴次郎 柴野半次郎 矢富政
助 今井清次郎 荒井福治 櫻木平七 小林
正一郎 監査役湯淺常松 山田健之助
▲營業所 東京市淺草區新發屋町三 電話下谷
六九七八

●中外セルロイド株式會社
大阪府東成郡鶴橋町大字猪飼野石田通五 電
話南五〇一四
創業大正二年十月 資本 五〇〇,〇〇〇圓 拂込三三、
〇〇〇圓 取締役福島利三郎 杉田清次郎 健谷
代助 杉田政太郎 片岡秀治 監査役伊藤貞
七 島井清吉

●大阪セルロイド株式會社
大阪府南區東區東町三丁目
セルロイド原料加工品製造販賣
創業大正九年一月 資本 一〇〇,〇〇〇圓 拂込三三、
〇〇〇圓 取締役池本市太郎 竹澤茂作 津田茂
美 監査役松石猶次郎 辻芳次郎

●大阪セルロイド加工株式會社
大阪府東成郡神路村大字大今里五八三 電話
東一二三五
セルロイド加工
創業大正六年十二月 資本 五〇〇,〇〇〇圓 拂込三三
八、〇〇〇圓 取締役松野伊勢太郎 宮川利助 濱
田卯吉 十河與三郎 丈長豊治 監査役名倉
龜太郎 大本順治郎

●奧野セルロイド工場
大阪府東成郡鶴橋町木野 電話南五六八四
セルロイド襪
創業大正八年三月 工場主奥野明太郎 使用
人 二三

●關東加工株式會社
大阪府北葛飾郡日暮里町谷中本八一四
セルロイド生地並襪製造

●關東加工株式會社
大阪府北葛飾郡日暮里町谷中本八一四
セルロイド生地並襪製造

●關東加工株式會社
大阪府北葛飾郡日暮里町谷中本八一四
セルロイド生地並襪製造

●關東加工株式會社
大阪府北葛飾郡日暮里町谷中本八一四
セルロイド生地並襪製造

●關東加工株式會社
大阪府北葛飾郡日暮里町谷中本八一四
セルロイド生地並襪製造

●關東加工株式會社
大阪府北葛飾郡日暮里町谷中本八一四
セルロイド生地並襪製造

●關東加工株式會社
大阪府北葛飾郡日暮里町谷中本八一四
セルロイド生地並襪製造

●關東加工株式會社
大阪府北葛飾郡日暮里町谷中本八一四
セルロイド生地並襪製造

●關東加工株式會社
大阪府北葛飾郡日暮里町谷中本八一四
セルロイド生地並襪製造

●關東加工株式會社
大阪府北葛飾郡日暮里町谷中本八一四
セルロイド生地並襪製造

工場要録

化學工業

(讀取セルロイド及防水品之部) 浦熊八益國青サ堺伊日北三八〇

- 工場分類坪數 榑部 刷子部 敷地九〇〇坪 建坪二九〇坪
- 浦山セルロイド株式會社 兵庫縣川邊郡長尾村中筋字血池二 八〇〇坪 製造各種刷子製造
- 創業大正八年九月資本三〇〇〇圓 拂込五五〇〇圓 專務清山律 常務小野由藏 取締役林龍太郎 日高彌三郎 內藤政次 監査役小野由松 松原秀之助
- 熊登屋商店 大阪市東區小橋東之町 電話南二二二三
- セルロイド加工齒刷子部 創業大正四年七月 資本二五〇〇圓(拂込三〇〇圓) 代表者菅谷庄治 職工二一
- 八木セルロイド工業所 大阪府西成郡今宮町木津字長橋九四九 電話櫻川二六二
- セルロイド器具一式 創業明治廿年 工場主八木宇三郎 職工三〇八
- 益田セルロイド刷子製造所 大阪府東成郡鶴橋町木野 刷子 創業大正九年一月 工場主益田多一郎 職工二四
- 國際セルロイド工業株式會社 大阪府豐能郡庄內村大字江三三三三 自轉車ケース及附屬具 一般セルロイド加工 創業大正八年十月 資本一〇〇〇圓 拂込三三〇〇圓 取締役代表重田直正 島本直馬 監査役川崎季吉 土居精十郎 堀西由松 乙宗源次 耶 監査役田原寅吉 岸田正輔 小岸安昌

防水品

- 支店 大阪市南區順慶町三▲同 東京市日本橋區馬喰町四
- 青木セルロイド製造所 東京府南葛飾郡龜戶町二六三〇 電話本所三三三九四
- 創業明治四十二年一月 資本五〇〇〇圓 無限
- 社員 青木祐美 藤沼信之助 職工一五
- 原動機 電動機 二馬力及五馬力二臺 機械及設備 セルロイド製造機械一式
- サンセルロイド株式會社 堺市熊野町三三
- 創業大正九年三月 資本三〇〇〇圓 拂込七五〇〇圓 社長吉吉忠雄 取締役鉛源之助 相宅宗藏 平岩義一 渡邊金一 坪井佐太郎 監査役山口義一 柴谷善次郎 指原富之助
- 堺加工セルロイド株式會社 大阪府堺市七道 電話三五二二
- セルロイド加工 創業大正四年十二月 資本二〇〇〇圓 拂込五〇〇〇圓 取締役代表柳原吉兵衛 取締役柳原豊三郎 竹中直次郎 監査役柳原吉次郎
- 伊東防水紙株式會社 京都市烏丸通二條上ル 電話上三〇七七 下四三四六
- 創業大正七年十二月 資本一〇〇〇圓 拂込八〇〇〇圓 專務伊東吉三 取締役今井徳之助 船越嘉一郎 岩佐五一郎 監査役富田潔三 芥川野之助

日本防布株式會社

- 支店 大阪市西區京町堀一丁目 主任芥川要
- 日本ホース株式會社 東京府豊多摩郡代々木町大字楠ヶ谷九〇一
- ホース製造販賣 創業大正七年一月 資本五〇〇〇圓(拂込三〇〇〇圓) 取締役伊藤英一 崎村猪久馬 小曾木銀松 近頃治平 新川長藏 牧原正徳 監査役彌長勝衛 武内金藏
- 日本防布株式會社 大阪府西成郡今宮町字今宮七四四ノ一 電話南二一九一 一七九五
- 專賣特許防布 雨覆 オイルクロス 防水染料各種綿帆布 綿布各種染色業
- 創業明治二十七年一月 資本一〇〇〇〇圓(拂込三〇〇圓) 社長矢野丑之助 常務水野己之助 取締役吉真彌太郎 監査役井上守義
- ▲分工場 東京市淺草區南清島町五 電話下谷一七二九 主任吉真惠三郎 使用人五〇
- 日本シート株式會社 東京市神田區旗籠町一ノ二 電話下谷二三〇二
- 防水布 雨覆 日除天幕製造販賣 創業大正八年十月 資本三〇〇〇圓 拂込三〇〇〇圓 取締役猪野毛利榮 山川勝人 河田祐慶 林安四郎 山上秀雄 監査役村瀬正治 山本國男
- ▲工場 本所區菊川町二ノ四〇 主任林安四郎 職工二〇
- 北陸防水布株式會社 金澤市櫻島九番町 創業大正八年三月 資本一〇〇〇圓 拂込三一〇〇圓 取締役北川平八 橋本勝榮 成瀬勲六 中川興三郎 堀榮作 監査役永井仁三郎 吉川辰雄

工場要録

化學工業

(讀取セルロイド及防水品之部) 土外東特奧吉大筒矢福 三八一

- 土佐防水紙布株式會社 高知縣土佐郡鴨田村 創業大正六年十二月 資本三〇〇〇圓 拂込七五〇〇圓 取締役代表栗野野鬼子馬 取締役馬淵重馬 梶見達 種田直正 島本直馬 監査役平井忠太郎 秋澤虎吉
- 外村商店工場 大阪府西區石田町九 電話西一三〇一
- 防水紙布製造 創業大正三年三月 工場主外村八郎兵衛 使用人一九
- ▲營業所 北區堂島中二 電話北九九八
- 東洋防水布株式會社 奈良縣北葛城郡浮孔村 防水紙布製造 創業大正七年十二月 資本五〇〇〇圓 拂込三三〇〇圓
- 東京工工業株式會社 東京市外世田谷村大字池尻 防水布 レーンコート(機械工業用電氣機器ノ部参照)
- 東京防水紙布株式會社 東京市外日暮里町谷中本三八五 電話下谷五七一五
- 一般防水布各種防水紙 創業大正八年十月 資本二〇〇〇圓 積立五〇〇〇圓 取締役山星徳太郎 大野彌一郎 野中萬助 菅谷寅馬 安東守男 監査役伊勢屋秀三郎 内野五郎三 支配人今村逸雄 社員七 職工二四
- 原動機 電動機 三馬力一臺 ホイラー 二五
- ポンド一臺 蒸汽乾燥機一臺 四棟 三五〇坪 機械及設備

特許魔法紙株式會社

- 岐阜市吉野町三ノ二八二
- 耐防水紙製造及加工 資本一〇〇〇圓 取締役澤田文次郎 深尾庄吉 林榮治郎 木本衷太郎 久保美壽 監査役下條勇三郎 津野哲郎
- 奥田防水布株式會社 兵庫縣川邊郡伊丹町 振替大阪二三一七
- 創業大正八年十月 資本三〇〇圓 拂込五〇〇圓 積立一〇〇〇圓 配當一割 取締役社長山口郁三 專務奥田和三郎 取締役松井常三郎 上田福松 河井五郎兵衛 監査役田中平次 井上嘉兵衛 清水利助 工場長羽賀敏 兼業主任鈴木松之介 技師松村誠一 染色技手金子梅松 社員一二 職工七二
- 原動機 コルニツシヨ蒸氣汽機 一馬力一臺 電力動力 一馬力一臺 機械及設備 蒸氣乾燥機一臺 五四吋中ズライ一四本 コットンドール 五〇吋中ズラ 最新式水洗機一臺 鋼製製アングラーシシガ力)最新式米國製電氣製糖機一臺 米國製穴カカリミシシ一臺 米國製四四種三型一二臺 總坪數 三八五〇坪 建物二五〇坪
- ▲本店 兵庫縣川邊郡伊丹町▲出張所 大阪市西區立賣堀北通一 電話新町六六九

筒井防水布工場

- 大阪府西區中區一 電話土佐堀二八五
- 創業大正八年六月 工場主筒井勉吉 職工一五
- 矢野ラント商會 大阪府西區南堀江一番町 電話櫻川三三四
- 創業明治四十三年七月 工場主矢野榮太郎 職工二二
- 福井防水布製造株式會社 福井縣足羽郡木田村山奥五一
- 防水布 雨具製造 創業大正八年十二月 資本一〇〇〇圓 拂込三〇〇〇圓 取締役加藤權平 津々見喜左衛門 加藤庄右衛門 竹内源右衛門 松村平太郎 監査役大島榮之助 南部助右衛門

工場要録

化學工業

(讀取セルロイド及防水品之部)

土外東特奧吉大筒矢福

三八一

工場要録 化學工業

製革品及刷工

●神戸防水紙布製造所
神戸市兵庫大開通九ノ六 電話本局三二六九
特許防水紙 特許防水紙 特許防水布
主要製品 各種網包用紙 生糸羽二重茶包用紙
紙 精緻物毛織包用紙 紙製コップ

●伊勢擬革紙布合名會社
宇治山田大字中之町八一
製革 紙布 油紙布製造販賣
創業大正十一年五月 資本三〇〇〇圓 代表社
員井村彌吉 永田久治郎

●東京營業課 東京市本所區外手町 電話墨田
特國一六六〇 一六六一 大阪支店 大阪市
西區北通一丁目 電話土佐堀四九二 特國

●東防水布株式會社
東京市神田區東龍岡町
創業大正十年十一月 資本一〇〇〇圓 (拂込
濟) 取締役後藤保彌太 稻光謙三 伊藤壽

●飯塚政吉工場
東京市下吾儘町下水下川二六七 電話本所三
六一五
職工三二

●阪東式調帶合資會社
神戸市明和通二ノ一 電話本局四九八二
三四三
製品種目 傳動用調帶 サンベルト ヤマトベ

製革品及刷工

製革品

●井畑工場
大阪市南區西濱南通一ノ三 電話櫻川四二九
創業明治六年一月 工場主井畑徳次郎 職工
一〇〇
原動機 電動機 七馬力半一臺

●羽田調帶株式會社
東京市本所區島須崎町一七九 電話墨田特
國四二六 四二七 振替東京七三一七
羽田式木綿調帶 エロップベルト(ゴム貼合
ベルト) エンチベルト(バダ貼合ベルト) フラ

●仁科ベルト株式會社
大阪府東成郡墨江村 電話住吉二四七
支店 大阪市南區船出町一三三七 電話南區
一八 國一四四九 北海道十勝國中川郡池田

工場要録 化學工業

製革品及刷工

●仁科ベルト 仁科防塵塗料 高級絶縁材料 其
他化學工業品製造販賣
創業大正五年十一月 資本一〇〇〇圓 拂込
一〇〇〇圓 設立三〇〇圓 取締役松岡泰造

●日本毛皮株式會社
大阪市本區上福島中二ノ三四〇 電話土佐堀
二五三一
創業明治二十三年 代表社員島田丑三郎

●西川製革場
大阪府岸和田町春木
織機用ヒツキングバンド革専門
創業大正四年 所主西川留藏 支配人西川辰
之助

●新田帶革製造所
大阪市南區難波久保吉町 電話櫻川五八〇
五八一 五八二 五八三 五八四 振替大
阪六九〇
創業明治十八年三月 資本六〇〇圓(拂込
濟) 積立三〇〇圓 社長新田長次郎 顧問

●日本皮革株式會社
東京市南區立郡千住町大字千住中組 電話淺
草七八八 七八九 一三九三
創業大正九年三月 資本一〇〇〇圓 拂込三
五〇〇圓 取締役松倉勝憲 山口彌太郎 宇

●東洋塗布株式會社
東京市北區豊島郡瀧ノ川町字田端
人造皮革製造
創業大正九年四月 資本三〇〇圓(拂込濟)
取締役横尾勝右衛門 横尾重禮 福田源助

●日本ベルト株式會社
大阪市西區築港八條通三 電話西區一六八七
調帶製造業

●日本皮革株式會社
東京市南區立郡千住町大字千住中組 電話淺
草七八八 七八九 一三九三
創業大正九年三月 資本一〇〇〇圓 拂込三
五〇〇圓 取締役松倉勝憲 山口彌太郎 宇

●東洋調帶株式會社
東京市京橋區南八丁堀一ノ一九 電話京橋特
一四三五 四七一一
創業大正七年四月 資本一〇〇〇圓 拂込三
五〇〇圓 積立三〇〇圓 配當年一割 社長

工場要録

化學工業

(製革品及刷子之部)

東 篤 朝 大 和 楯

三八四

原動機、コイルニツシユ、三尺五寸ノ一五尺
 馬力一臺、同上、五馬力一臺、同上、一〇
 機械及設備、ハイドリツクプレス巾五〇吋長
 一〇吋一臺、同上巾二〇吋長一〇吋一臺、
 一〇式プレス巾二八吋長一〇吋一臺、
 一〇式プレス巾二八吋長一〇吋一臺、
 一〇式プレス巾二八吋長一〇吋一臺、
 一〇式プレス巾二八吋長一〇吋一臺、
 一〇式プレス巾二八吋長一〇吋一臺、
 一〇式プレス巾二八吋長一〇吋一臺、

●東京調帯株式會社
 東京府荏原郡大崎町
 創業大正七年六月 資本金三〇〇,〇〇〇圓 拂込三〇,〇〇〇圓 取締役大村金一郎 大村五左衛門 高橋九六 水野貞吉 監査役森英一 杉田八郎

●東京靴株式會社
 東京市日本橋區本町一ノ一六
 パルカナイズ ドラフター加工
 創業大正十一年三月 資本金二〇〇,〇〇〇圓 拂込五〇,〇〇〇圓 取締役代表人見吉彦 取締役伊吹寛 山口彌太郎 監査役佐竹源造

●篤田製革場
 大阪府南區西濱南通二ノ三八 電話櫻川區一〇三九
 創業明治二十年七月 工場主篤田治郎兵衛 職工二二 原動機 七馬力一臺

●川崎皮革工場
 大阪府南區木津榮町二 電話櫻川一六七
 クローム鞆革製作
 創業明治四十五年一月 工場主川崎孫次郎 使用人二五

●關東皮革毛皮株式會社
 東京府北豐島郡三河島町
 創業大正十一年一月 資本金一〇〇,〇〇〇圓 拂込五〇,〇〇〇圓 代表取締役上原和三郎 取締役上原近之助 小田扶三郎 松本松藏 日向野兵一 山岡長七 坂本桐五郎 佐野新次郎 利根山 泰七 田村政太郎 監査役鈴木宗二 高安俊 橋本一 海老澤定平 石崎嘉吉 芹澤理 一郎 清水兼太郎

●關西皮革工業株式會社
 廣島市堺町一
 皮革類製造加工販賣
 創業大正八年十月 資本金一〇〇,〇〇〇圓 拂込四〇,〇〇〇圓 社長倉田信太郎 専務増田直吉 取締役平尾雅次郎 大西覺太郎 倉田登一 監査役田部覺太郎 新見清次郎 曾根田彌太郎 支配人住田新次郎

●吉川商店工場
 東京市日本橋區本町二ノ一〇 電話本局六二二三 三五二
 箱類製造販賣
 創業大正七年四月 資本金一〇〇,〇〇〇圓 代表社員吉川伊之助

●吉田製靴所
 東京市日本橋區本町三ノ五
 名古屋市中區八百町三ノ五

各種帶革 輔系調帯 革具一式
 所主堀川榮吉

●朝鮮皮革株式會社
 朝鮮京城道始興郡永登浦面堂山里二二二 電話九八二
 多脂革 單穿革 袴 軍靴 背囊 彈藥盒 靴 馬具 調帯 其他一切ノ革具
 創業明治四十四年九月 資本金一〇〇,〇〇〇圓(拂込済) 株式會社 二五圓 配當八圓 社長賀田直治 専務取締役豊田正平 取締役皆川廣量 岩橋林造 原信次郎 監査役金子圭介 草刈隆一 釘本藤次郎 社員四二 職工三五
 原動機 ランカシャー 二〇〇馬力一臺 同 一〇〇馬力一臺 外裝多管式 五〇馬力一臺 同 タンギ一五馬力一臺 電動機 二五馬力一臺 同 七馬力一臺 同 五馬力一臺 同 七馬力一臺 同 五馬力一臺 同 五馬力一臺 同 七馬力一臺 同 五馬力一臺 同 七馬力一臺 同 五馬力一臺 同
 機械及設備 (製革機械) 水洗及石灰槽一三七個 洗濯用回轉槽四臺 鉛打機二臺 ユニオン式皮剝機一臺 チェンソー 皮剝機一臺 其他 單穿作業用機七臺 及二七槽 仕上作業用機三六臺 (製靴機械) 甲革裁斷作業機械三臺 底革裁斷作業機械一四臺 製膠作業用機械一九臺 底附作業用機械三九臺 縫坪二七 三四五 建坪五、四〇三 小什字街 京城南大門通一ノ二〇 奉天小西關

●大六株式會社
 大阪府西區泉尾町五〇〇 電話櫻川一六二二
 木綿ゴム帶革 パツキン各種
 創業大正六年六月 資本金一〇〇,〇〇〇圓(拂込済) 社長天満隆治郎 専務嘉納市治郎 技術者天満隆治郎 社員一〇 職工一〇〇
 原動機 蒸気汽機 一〇〇馬力一臺 主汽機 六〇馬力一臺 同 一五馬力一臺
 機械及設備 主要機械一二臺

●大日本調帯株式會社
 東京市日本橋區通二ノ一三 電話本局區五二三
 三 振替東京四九七一
 調帯製造 パラダムベルト 縫綴パラダムベルト 別製ゴムベルト 新式ゴットンゴムベルト 金色M調帯 銀色M調帯
 創業大正九年五月 資本金一〇〇,〇〇〇圓(拂込済) 取締役雨宮榮一 小倉芳延 守屋真啓 岩井辰雄 監査役相良周吉 齋藤眞三郎
 工場 東京市深川區深川町三丁目 東京市 深川區黒江町同 横濱市花咲町二丁目

●大黒帶革製造所
 大阪府西區津守村大字今里二一〇 電話北區四二一九
 皮革及帶皮製造
 創業大正八年九月 代表者原田一平

●武田商店
 東京市日本橋區本町二ノ四 電話本局一七六八 一四五三
 内外皮革製造販賣
 創業大正八年二月 資本金一〇〇,〇〇〇圓(拂込済)

原動機 汽機 一臺一五馬力 電動機 七臺 九〇馬力
 ▲分工場 大阪府西區千船町字大和田 電話 土佐堀三三二八
 ●大阪メタリックベルト製作所
 大阪府西區中津町下三番一七 電話特四 北一八八八
 メタリックベルト
 創業大正十年三月 資本金三〇〇,〇〇〇圓 工場主入江哲之助 技師松本泰 社員七 職工八〇
 原動機 三相交流五馬力一臺 職工八〇
 機械及設備 横式ポンチンゲマシン五臺 堅式ポンチンゲマシン三臺 八尺鑽盤一臺 ホール盤一臺 ベルトドリル六臺 平削機一臺 ロラー二臺 平車機一臺 タンブラー一臺 ハツクソー一臺 スクリューカツンゲマシン一臺
 總坪數二二六 建坪一八三

●和歌山皮革株式會社
 和歌山縣海南郡岡町村
 創業大正九年三月 資本金一〇〇,〇〇〇圓 拂込三〇,〇〇〇圓 取締役太田儀右衛門 朝岡香彌 豊田八十助 高垣眞三郎 吉村市三郎 山本 市右衛門 島藤太郎 監査役山本市藏 室安 太郎 西本政吉 松居善助

●和合名會社
 兵庫縣飾磨郡花田村小川二二三ノ二三
 皮革製造
 創業大正八年一月 資本金一〇〇,〇〇〇圓 代表社員和田國松 社員五 職工一六
 原動機 一二馬力一臺

●堀川帶革製作所
 大阪府東區谷町五ノ二四 電話東四二二三
 社長武田捨三郎 取締役武田克己 公保武十郎 監査役河井受次郎
 ●武田製作所
 東京市深川區深川町一二二
 擬革製作 和洋紙加工 皮革加工 文具製作販賣
 創業大正十一年五月 資本金一〇〇,〇〇〇圓 代表社員鈴木榮之助
 ●ソフト革製造株式會社
 東京府北豐島郡日暮里町一六二
 代用皮革 藥物 粉材料 高等防水布 新式レザ
 創業大正八年一月 資本金一〇〇,〇〇〇圓 社長星尾新藏 専務田中眞正 取締役吉田東馬 大井 櫻彦 監査役高荷金之助 奥村政兵衛

●那須調帯製造所
 東京市本所區茅場町三ノ一二 電話本所四三二七 振替東京二四四一六
 パラダムベルト 専賣特許ストロンゲベルト 綿糸調帯 ゴムベルト製造販賣
 創業明治四十三年五月 所主那須文吉

●中井クローム帶革製造所
 大阪府南區木津榮町一ノ一九 電話櫻川區三六〇 三六一
 クローム 擬革 靴 靴 袋物 パツキンゲ 帶革及附屬品 機械用附屬革具一式
 創業明治四十年二月 所主中井忠雄 使用人 一六二
 原動機 汽機八馬力 汽機五馬力 發電機七、五キロワット 瓦斯機關 クロッサースレー式一四馬力 吸入式三五馬力各一臺
 ▲出張所 大阪府南區難波小田町一五五七
 ●長野製革所
 大阪府南區河内郡長野町

工場要録

化學工業

(製革品及刷子之部)

川 關 吉 大 武 ソ 那 中 長

三八五

●大日本調帯株式會社
 東京市日本橋區通二ノ一三 電話本局區五二三
 三 振替東京四九七一
 調帯製造 パラダムベルト 縫綴パラダムベルト 別製ゴムベルト 新式ゴットンゴムベルト 金色M調帯 銀色M調帯
 創業大正九年五月 資本金一〇〇,〇〇〇圓(拂込済) 取締役雨宮榮一 小倉芳延 守屋真啓 岩井辰雄 監査役相良周吉 齋藤眞三郎
 工場 東京市深川區深川町三丁目 東京市 深川區黒江町同 横濱市花咲町二丁目

●武田商店
 東京市日本橋區本町二ノ四 電話本局一七六八 一四五三
 内外皮革製造販賣
 創業大正八年二月 資本金一〇〇,〇〇〇圓(拂込済)

工場要錄 化學工業

(製革品及刷子之部)

南村 内山 富 古藤 小

三八六

製革 創業大正五年一月 資本金20,000圓 社員司馬 實憲 土師恒三郎 北野與平

●南海皮革株式會社 和歌山南片原町二 電話三四三三 年平均生産額40,000圓 創業大正九年三月 資本金50,000圓 拂込15,000圓 積立金10,000圓 配當年七分 取締役社長原田新次郎 専務朝岡善彌 取締役加納俊人 中島清 岩尾知之助 監査役新谷大次郎 和田久 杉原昌一 社員一四 職工七四

●内田調帯製造所 大阪市南區末吉橋通四ノ三八 電話船場園一 二二〇 四二二 二二一 振替東京一九三七四 社員村上支七 支配人中島常三郎 社員二六 店員二〇

●越岡調帯製造所 大阪市本所區橋町三ノ四三 電話本所一四四 四五 四四七 〇一 振替東京五三三六一 皮革製調帯 各種木綿調帯製造販賣 工業用諸器具

●江原調帯製造所 大阪市北區西野田吉野東ノ町 電話土佐堀一 二五三 振替大阪九九六一 ゴムベルト パラタベルト 木綿調帯 鍍金具 年平均生産額50,000圓 創業大正八年十二月 社員一八 職工五〇

●帝國調帯株式會社 東京市深川區東區橋町三二 電話本所五四七 〇一 式木綿調帯 創業明治四十四年十二月 資本金10,000圓 拂込10,000圓 取締役社長長谷川長谷 常務取締役太田喜太郎 取締役山谷和吉 太田喜代司 監査役松村光訓 使用人三 職工二〇

●東工業株式會社 大阪府西成郡神島町字赤須 電話土佐堀一六

●富士革布株式會社 東京市下町區町二五五〇 電話本所一八一 擬革布

●山木屋皮革店 廣濟市南田町一四六 電話長者町一〇五二

●山木屋皮革店 廣濟市南田町一四六 電話長者町一〇五二

●古谷工場 東京市本所區向島小梅町二一六 電話墨田八

●藤本製革株式會社 大阪府中河內郡布忍村更池

●小林調帯製造所 神戸市山本通二ノ一五ノ七 電話三ノ宮園三 四九二

●山陽皮革株式會社 姫路市東郷町

●木多式調帯製造所 神戸市三番町二ノ三一 電話本局一三九八

●北中兄弟商會播州工場 兵庫縣飾磨郡花田村

●旭川製革製化學株式會社 北海道石狩國上川郡旭川區牛別

●秋元皮革株式會社 東京府北豐島郡三河島町二五五二 電話下谷

●坂上帶革製造所 東京市本所區柳島梅森町八六 電話本所特設

●組 東京市麴町區八番町一ノ一 電話丸ノ内園五

●化學工業 (製革品及刷子之部) 越江 帝 東 旭 秋 坂 櫻 山 木 北 三 八 七

創業大正八年八月 資本金30,000圓 工場主内田蓋藏 社員内田順三 金川美造 工場長佐々木初次郎 社員二五 職工一〇〇 機械及設備 製革及調帯加工機械一五臺 其他動力機械五臺 巾三十六吋三、〇〇〇ホン ドハイドリック二臺 巾四十吋三、五〇〇ホン ドハイドリック一臺

●山木屋皮革店 廣濟市南田町一四六 電話長者町一〇五二 陸軍被服廠指定品 塗革 願組

●富士革布株式會社 東京市下町區町二五五〇 電話本所一八一 擬革布

●山木屋皮革店 廣濟市南田町一四六 電話長者町一〇五二

●古谷工場 東京市本所區向島小梅町二一六 電話墨田八

●藤本製革株式會社 大阪府中河內郡布忍村更池

●小林調帯製造所 神戸市山本通二ノ一五ノ七 電話三ノ宮園三 四九二

●山陽皮革株式會社 姫路市東郷町

●木多式調帯製造所 神戸市三番町二ノ三一 電話本局一三九八

●北中兄弟商會播州工場 兵庫縣飾磨郡花田村

●旭川製革製化學株式會社 北海道石狩國上川郡旭川區牛別

●秋元皮革株式會社 東京府北豐島郡三河島町二五五二 電話下谷

●坂上帶革製造所 東京市本所區柳島梅森町八六 電話本所特設

●組 東京市麴町區八番町一ノ一 電話丸ノ内園五

●化學工業 (製革品及刷子之部) 越江 帝 東 旭 秋 坂 櫻 山 木 北 三 八 七

●化學工業 (製革品及刷子之部) 越江 帝 東 旭 秋 坂 櫻 山 木 北 三 八 七

●化學工業 (製革品及刷子之部) 越江 帝 東 旭 秋 坂 櫻 山 木 北 三 八 七

●化學工業 (製革品及刷子之部) 越江 帝 東 旭 秋 坂 櫻 山 木 北 三 八 七

●化學工業 (製革品及刷子之部) 越江 帝 東 旭 秋 坂 櫻 山 木 北 三 八 七

●化學工業 (製革品及刷子之部) 越江 帝 東 旭 秋 坂 櫻 山 木 北 三 八 七

●化學工業 (製革品及刷子之部) 越江 帝 東 旭 秋 坂 櫻 山 木 北 三 八 七

工業要録 化學工業

(製革品及刷子之部)

京九 明 三 水 宮 榮

三八八

原動機 蒸汽機 八五馬力一臺 瓦斯機關 一〇馬力一臺

京都工業合資會社 京都市外宿衛 電話伏見四六一二 四九六

九州調革株式會社 小倉市紺屋町一丁目 電話四一九 振替福

九州製革株式會社 福岡縣小倉市舟町七一ノ一 電話四三三五

廣瀨ベルト合資會社 廣瀨市平沼町一ノ四 高級木綿ベルト

廣田齒刷子工場 大阪府中河内郡英田村 創業明治二十二年一月

高田齒刷子工場 大阪府中河内郡英田村 創業明治二十二年一月

谷川刷子工場 大阪府北區下福島三丁目 創業明治三十五年三月

宮内調革製造所 東京市外品川町南馬場三三 電話高輪一四四

柴田兄弟商會 兵庫縣川邊郡川西村 創業明治三十年

水野製革工場 東京府南葛飾郡吾嬭町大字下木下川一六九

三重帶革製造所 三重縣松阪町大字中町一二四 電話一六二

三菱製革株式會社 滋賀縣大津市湊町三四 電話二〇三 三一八

明治製革株式會社 東京市豊島區八重洲町一ノ一 電話九ノ内一

綿製調帶株式會社 神戸市兵庫區本通一ノ三六 電話本局三一

守道製革合資會社 奈良縣北葛城郡陸西村 創業大正九年五月

廣井商店 東京市京橋區本八丁堀二ノ四 創業大正十一年三月

渡邊齒刷子製造所 大阪府東成郡鶴橋町大字木野西川田 電話南

ローヤルブラシ合資會社 大阪府西成郡豊崎町北長柄番外九二 電話北

船來ベルト輸入販賣 年平均生産額 ベルト三〇〇、〇〇〇尺

船來ベルト輸入販賣 年平均生産額 ベルト三〇〇、〇〇〇尺

船來ベルト輸入販賣 年平均生産額 ベルト三〇〇、〇〇〇尺

船來ベルト輸入販賣 年平均生産額 ベルト三〇〇、〇〇〇尺

船來ベルト輸入販賣 年平均生産額 ベルト三〇〇、〇〇〇尺

船來ベルト輸入販賣 年平均生産額 ベルト三〇〇、〇〇〇尺

船來ベルト輸入販賣 年平均生産額 ベルト三〇〇、〇〇〇尺

船來ベルト輸入販賣 年平均生産額 ベルト三〇〇、〇〇〇尺

工業要録 化學工業 (製革品及刷子之部) 京九 明 三 水 宮 榮 三八八

工場要録 化學工業 (製革品及刷子之部) 廣瀨 廣 守 薄 口 渡 龜 谷 高 三八九

工場要録 化學工業

辻整佐取京鈴 (肥料製造之部) 井五英 磐石日 三九〇

●辻田ブラシ毛植工場
大阪府中河内郡大正村
創業大正元年十一月 工場主辻田恒吉 職工二四

●釜邊工場
大阪府北河内郡星田村
創業明治四十年一月 工場主釜邊丑治郎 職工三一
原動機 電動機 一五馬力一臺

●佐藤刷工工場
大阪府北河内郡野田玉川町四
創業大正五年四月 工場主佐藤伊三郎 職工四三
原動機 電動機 七馬力一臺

●阪部商會
大阪府北河内郡天神橋筋六 電話北四〇二一四
創業大正六年十一月 職工一四六
原動機 電動機 七馬力一臺

●京都工商株式會社
京都市下京區東洞院通錦小路南入阪東屋町
電話中一五
創業明治三十九年二月 資本一、〇〇〇、〇〇〇圓
田中一馬 常務河西寛一郎 取締役渡岡光哲 井上利助 井上熊三郎 監査役松居庄七 久保田庄左衛門 大阪府西成郡豐洲町海老江 電話大阪支店 大阪府西成郡豐洲町海老江 電話

●井上豆粕製造所
神戸市東區池東高松六ノ三 電話本局七八四
創業明治三十八年十月 所主井上寅次郎
原動機 電動機 五〇馬力二臺 蒸汽機關二〇〇馬力一臺
油工工場 神戸市東區池田中島 電話本局七八二
八二工工場 神戸市東區池田東高松

●五十公野製肥料株式會社
新瀨縣北蒲原郡五十公野村
資本五、〇〇〇圓(拂込済)
創業大正六年四月 資本一〇〇、〇〇〇圓 拂込五〇、〇〇〇圓
取締役代表長崎村松之助 取締役島村次男 野澤豊 鹿志村龜吉 柳田巳之吉 川崎俊助 小祝秀壽 監査役小泉辰藏 渡邊惣右衛門 二重作牛之助

●茨城配合肥料株式會社
水戸市三軒町
創業大正六年四月 資本一〇〇、〇〇〇圓 拂込五〇、〇〇〇圓
取締役代表長崎村松之助 取締役島村次男 野澤豊 鹿志村龜吉 柳田巳之吉 川崎俊助 小祝秀壽 監査役小泉辰藏 渡邊惣右衛門 二重作牛之助

●盤城人造肥料株式會社
福島縣石城郡四倉町原田一三九
創業大正十一年一月 資本五、〇〇〇圓 取締役吉田丑治郎 取締役文太郎 小野唯次郎 志賀今吉 佐藤平次郎 岡本宮之助 四山新 監査役片寄治郎 金成千代吉 志賀藤一

●石田工場
東京府下野燭町下木下川二三一 電話本局三一一五
創業大正六年 工場主石田清三郎
骨灰及肥料製造

●日本窒素肥料株式會社
大阪府西區土佐堀通三ノ二九 電話土佐堀九三〇 九三一 二五五
炭化石灰 石灰窒素 硫酸安母尼亞 アセチレン瓦斯メント 石灰等ノ製造販賣及石灰原石ノ採掘販賣並ニ電力及電燈ヲ供給スル電氣事業
資本三、〇〇〇、〇〇〇圓 拂込三、〇〇〇、〇〇〇圓 積立三、〇〇〇、〇〇〇圓 配當一割五分 専務野口道常 務市川誠次 取締役渡邊義郎 同工學博士仙石實 桐島像一 同兼支配人榎並直三郎 監査役各務幸一郎 堀啓次郎 社員三二五 職工四六九〇

●日本農藝肥料株式會社
大阪府外灘洲町海老江一ノ二一六 電話土佐堀二二七 振替大阪三三一五
水溶性各種加里肥料各種有機加里及配合肥料類
創業大正七年十一月 資本五、〇〇〇、〇〇〇圓 拂込三、〇〇〇、〇〇〇圓 積立四、〇〇〇、〇〇〇圓 専務片岡秋水 取締役和田和八 追原頼太 長尾庄助 酒井寅之助 監査役伊藤茂七
原動機 モーター 一〇馬力一臺
第一工場 大阪府下泉北郡三寶村 主任辰巳升松

●北陸人造肥料株式會社
富山縣射水郡伏木町串間七八ノ一 電話四六
人造肥料 硫酸製造販賣
創業明治四十年五月 資本一、五〇〇、〇〇〇圓 拂込五〇〇、〇〇〇圓 積立三七、三三三圓 配當一割五分
社長橋本太郎 取締役志摩長平 南喜作 淺野長太郎 大坪富次郎 監査役四津谷仁右衛門 磯野進 荒野權四郎

●東洋肥料株式會社
靜岡市日出町
創業大正八年八月 資本三〇〇、〇〇〇圓 拂込七、〇〇〇圓 取締役山口千代吉 近藤尚 大木廣吉 增井慶太郎 田中大次郎 鈴木政七 木村庄

●川内川發電所
水車ホリゾンタル ダブルフェイスチャーシス
バイラル式三個(水壓七六ギンド)落差二〇四尺 六、七〇〇馬力) 發電機 田邊回轉式三個(電壓六、六〇〇ヴォルト)六、四〇〇キロボット)

●曾木發電所
水車ホリゾンタル フロンタルリアクション式(水壓四七ギンド)落差一一〇尺 二、五〇〇馬力) 發電機 田邊回轉式(電壓一、三〇〇ヴォルト)三、五〇〇キロボット)二基

●栗野發電所
水車ダブルホリゾンタル フレンチ式一臺
落差六七呎 三〇、〇〇〇馬力

工場要録 化學工業

(肥料製造之部) 日北東

●日本化學肥料株式會社
大阪市東區京橋三 電話東區三三三 三四五 三三三 三三三 二二九三 二二九四 二二九五 二二九六
工業用藥品 肥料大豆其他ノ油脂製造及之ニ關聯スル製品原料ノ賣買並ニ金屬製煉販賣業
主要製品 セイミ肥料各種 化學肥料各種 過

●川内川發電所
水車ホリゾンタル ダブルフェイスチャーシス
バイラル式三個(水壓七六ギンド)落差二〇四尺 六、七〇〇馬力) 發電機 田邊回轉式三個(電壓六、六〇〇ヴォルト)六、四〇〇キロボット)

●曾木發電所
水車ホリゾンタル フロンタルリアクション式(水壓四七ギンド)落差一一〇尺 二、五〇〇馬力) 發電機 田邊回轉式(電壓一、三〇〇ヴォルト)三、五〇〇キロボット)二基

●川内川發電所
水車ホリゾンタル ダブルフェイスチャーシス
バイラル式三個(水壓七六ギンド)落差二〇四尺 六、七〇〇馬力) 發電機 田邊回轉式三個(電壓六、六〇〇ヴォルト)六、四〇〇キロボット)

●日本農藝肥料株式會社
大阪府外灘洲町海老江一ノ二一六 電話土佐堀二二七 振替大阪三三一五
水溶性各種加里肥料各種有機加里及配合肥料類
創業大正七年十一月 資本五、〇〇〇、〇〇〇圓 拂込三、〇〇〇、〇〇〇圓 積立四、〇〇〇、〇〇〇圓 専務片岡秋水 取締役和田和八 追原頼太 長尾庄助 酒井寅之助 監査役伊藤茂七
原動機 モーター 一〇馬力一臺
第一工場 大阪府下泉北郡三寶村 主任辰巳升松

工場要錄 化學工業

(肥料製造之部) 東朝大同加

三九二

八 監查役原木由藏 山田政吉
東總肥料株式會社
千葉縣長生郡本納町本納二〇〇二

東京同タンケージ肥料株式會社
東京市深川區黒江町二四
電話本所二二六七

東京窒素肥料株式會社
東京市芝區白金三光町四三〇
電話本所二二六六

東京人造肥料株式會社
東京都北豊島郡三河島村大字三河島二九四五
電話本所二二六六

朝鮮肥料株式會社
朝鮮新義州府祿町

肥料製造
創業大正八年十二月 資本三〇〇〇〇圓 拂込三二〇〇圓
社長野重九郎 取務役松下久治

大阪アルカリ株式會社
大阪府北區堂島濱通二
電話本所二二四二

關西肥料株式會社
和歌山縣伊都郡橋本町大字古佐田二二二
電話本所二二九二

關西人造肥料株式會社
廣島縣安佐郡三條町
電話三四六

關西肥料株式會社
和歌山縣伊都郡橋本町大字古佐田二二二
電話本所二二九二

大洲肥料株式會社
愛媛縣喜多郡大洲町大字大洲八四ノ一
電話一四五

關谷肥料店
名古屋市中區水主町一ノ四
電話本所八二

加瀬製肥所
東京市深川區入舟町四
電話本所特國三五七

加瀬製肥所
東京市深川區入舟町四
電話本所特國三五七

工場要錄 化學工業

(肥料製造之部) 海唐蒲甘關四橫多太

三九三

三五八 三五九 四一八三
沃度硝石肥料
創業明治三十七年 所主加瀬忠次郎

海産肥料製造合資會社
京都府與謝郡養老村

唐津製肥料株式會社
佐賀縣東松浦郡唐津町
創業大正九年三月 資本五〇〇〇圓 拂込三二〇〇圓

蒲郡肥料會社
愛知縣蒲郡町大字蒲郡字町二二二二
創業大正十一年六月 資本二〇〇〇圓 拂込三三〇〇圓

甘樂埔肥料製造株式會社
群馬縣北甘樂郡一ノ宮町
創業大正九年三月 資本二〇〇〇圓 拂込二五〇〇圓

關東肥料製造株式會社
東京市深川區安宅町
創業大正九年七月 資本三〇〇〇〇圓 拂込五〇〇〇圓

關西人造肥料株式會社
廣島縣安佐郡三條町
電話三四六

關西肥料株式會社
和歌山縣伊都郡橋本町大字古佐田二二二
電話本所二二九二

關西肥料株式會社
和歌山縣伊都郡橋本町大字古佐田二二二
電話本所二二九二

關西肥料株式會社
和歌山縣伊都郡橋本町大字古佐田二二二
電話本所二二九二

關西肥料株式會社
和歌山縣伊都郡橋本町大字古佐田二二二
電話本所二二九二

關西肥料株式會社
和歌山縣伊都郡橋本町大字古佐田二二二
電話本所二二九二

關西肥料株式會社
和歌山縣伊都郡橋本町大字古佐田二二二
電話本所二二九二

關西肥料株式會社
和歌山縣伊都郡橋本町大字古佐田二二二
電話本所二二九二

關西肥料株式會社
和歌山縣伊都郡橋本町大字古佐田二二二
電話本所二二九二

關西肥料株式會社
和歌山縣伊都郡橋本町大字古佐田二二二
電話本所二二九二

關西肥料株式會社
和歌山縣伊都郡橋本町大字古佐田二二二
電話本所二二九二

關西肥料株式會社
和歌山縣伊都郡橋本町大字古佐田二二二
電話本所二二九二

工場要録 化學工業 (肥料製造之部)

大塚 中七南

三九四

農工用藥品製造 各種肥料 原料肥料
創業大正八年七月 資本三、五〇〇、〇〇〇圓 拂込六、三〇〇圓
社長山岸覺太郎 專務鈴木千代吉
常務赤石武一郎 取締役櫻井伊兵衛 山中茂三郎
小澤保雄 監査役白石莊藏 源馬作次

大日本肥料株式會社
東京府南葛飾郡大島町一ノ五九 電話本所一〇二五 一〇二六
過燐酸肥料 完全肥料 硫酸 強硫酸 複酸
年平均生產額 肥料三、〇九、三三三圓(硫酸三、〇九、三三三圓)
強硫酸 發煙硫酸及藥品類三、五〇〇、〇〇〇圓
創業明治二十年四月 資本二、〇〇〇、〇〇〇圓(拂込濟)
會長室田義文 專務二神敏吉 取締役益田太郎 關谷兵助 村井貞之助 同業技術部
長西川虎之助 同業技術部長松村德松 エチハンター 石崎丈太郎 同業大阪支店長若米地義三 松岡修造 監査役江藤基三郎 小笠原次郎 吉岡新五郎 營業所長古田中正 參事兼肥料課長森本太郎 硫酸課長兼工作課長坂田倫三郎 查業課長進藤千之助 文書課長山下三郎 會計課長境竹次郎 調查課長藤部繁 社員三〇二名 職工一七九名

肥料製造
創業大正八年三月 資本六、〇〇〇圓 拂込二七、〇〇〇圓
東京市深川區佐賀町二
創業大正九年十月 資本五、〇〇〇圓 拂込三、〇〇〇圓
取締役大塚伊助 岩川庄太郎 福井喜三郎 監査役星野三郎 千原貞次郎

工場要録 化學工業 (肥料製造之部)

栗熊燒丸松滿京藤國愛帝

三九五

支店 伊豫宇和郡高山村大字高山一三九
創業大正七年二月 資本五、〇〇〇圓
東京府與野郡栗田村
魚肥製造
創業大正七年二月 資本五、〇〇〇圓
三重縣北牟婁郡尾鷲町大字南浦九三 電話四二五 一四四 振替大阪三五五七三
各種人造肥料並魚油
創業大正八年九月 資本二、〇〇〇圓 拂込五、〇〇〇圓
積立三〇圓 社長土井忠兵衛 專務土井左門 取締役土井大助 矢野正敬 小倉敏三郎 內山鐵之助 監査役北村熊吉 川口要藏 庄司周三郎 山本文次 支配人兼技師神取芳太郎 社員六名 職工五名
原動機 電動機 五馬力
機械及設備 フレット一臺 大豆粕粉碎機一臺 魚油搾取用ゲヤツキ一〇臺
總坪四三五坪 一號倉庫四八坪 二號倉庫四八坪 三號倉庫一二坪 工場一號三二坪 工場二號二五坪 事務所二個所四三坪 住宅一二坪
工場 同町大字南浦三三五

滿洲肥料株式會社
大連市山縣通九三 電話特圖一八八七
完全肥料製造販賣並滿洲特產物
創業大正八年一月 資本五、〇〇〇圓 拂込三、〇〇〇圓
取締役代表石本根太郎 取締役部學純 白井弘一 山田三平 鯉江憲治 監査役村田峰太郎 小島鉦太郎 平田包定

京城工業株式會社
大垣市郡町
創業大正七年二月 資本三、〇〇〇圓(拂込濟)
社長坂口拙三 取締役平光圓四郎 福田繼治 田中新三郎 吉川吉三郎 監査役日下部庄吉 大野三郎
支店 朝鮮京城光熾門外
藤田豆粕製造株式會社
臺灣臺北州基隆郡基隆街
創業大正六年十月 資本五、〇〇〇圓 拂込五、〇〇〇圓
取締役代表小松利三郎 取締役藤田伊奈介 石坂莊作 笹盛留吉 連金房 監査役彭扁 林士養 野崎松平

帝國人造肥料株式會社
大阪府西區船町 電話櫻川二三四六
肥料及硫酸

工場要録 化學工業 (肥料製造之部) 帝定三木起京九有常連靜

三九六

創業大正八年十二月 資本二、五〇〇、〇〇〇圓 拂込三、五〇〇、〇〇〇圓 積立三、〇〇〇圓 取締役社長白石元治郎 專務齋藤四郎 取締役大川平三郎 田中榮八郎 今泉嘉一郎 加島安治郎 相中利喜三 監査役井上徳三郎 山下市助 相談役矢野慶太郎 支配人平野房太郎 技師長田中利喜三(重役兼務) 社員二四 職工五〇 原動機 電力二〇〇馬力 工場敷地二、〇〇〇坪 建坪二、九五〇坪 營業所 大阪市北區堂島濱通四ノ三 電話土佐堀一七四一 三七七一

帝國肥料合資會社 大阪府泉北郡三寶村山本 肥料製造 創業大正八年九月 代表社員高木鏡男

定本合名會社 岡山市内山下二八 肥料製造販賣仲立 創業大正十一年一月 資本一〇、〇〇〇圓 代表社員定本又三郎

三榮合名會社 京都市下京區本町二二 肥料製造其他 創業大正八年三月 資本一、〇〇〇圓

木全製肥工場 神戸市東區尾道村字東高松六ノ三 電話本局三三七 植物油粕 創業明治四十一年一月 工場主木全甲三郎 原動機 電動機 九五馬力二臺

木更津肥料株式會社 千葉縣君津郡木更津町 肥料製造

信濃精麥肥料株式會社 長野縣上水内郡吉田町 肥料製造 創業大正九年五月 資本一〇〇、〇〇〇圓 拂込三、〇〇〇圓 取締役安達兼太郎 吉川覺次郎 鈴木忠治郎 小川延太郎 石岡作治郎 監査役菊川弘三 山本善吉

島原肥料株式會社 長崎縣南高來郡口之津港 肥料製造販賣 創業明治三十三年十二月 資本一〇〇、〇〇〇圓 拂込三、〇〇〇圓 取締役南産七郎 太田治十郎 植木又藏 本多重基 監査役元山元造 本多親宗 原動機 汽機 コルニツシユ型六〇馬力一臺 汽機 六〇馬力一臺

新町肥料製油株式會社 群馬縣多野郡新町 肥料製油製造 創業大正八年十月 資本六〇、〇〇〇圓 拂込二五、〇〇〇圓

日之出入造肥料株式會社 津市岩田立合町 肥料製造 創業大正九年三月 資本五〇、〇〇〇圓 拂込三、〇〇〇圓 取締役林宗右衛門 松井利之 前川亘 中島守 十森繁郎 海津大榮次郎 本居政章 松田其次 山村吉郎兵衛 監査役田中英一郎 渡邊入郎兵衛

工場要録 化學工業 信島新日廣仙取住 (燐寸及火藥類之部) 池石掃

三九七

創業大正三年十二月 資本一〇〇、〇〇〇圓(拂込濟) 取締役地國太郎 加藤利助 川端傳吉 牛田久吉 監査役川端長之助 牛田久平

起念肥料株式會社 山口縣都濃郡末武南村 電話四一九三三一 肥料製造輸入業 蒸製骨粉外三十種 創業明治三十九年十二月 資本五〇、〇〇〇圓 拂込三、〇〇〇圓 取締役永富新次郎 山本郁彦 岩山喜一郎 野村元助 監査役三隅壽介 中光幸一 弘津史交 原動機 汽機 コルニツシユ式汽機一五〇ボルト一臺 汽機 橫置單筒不凝縮式一臺七八四馬力

京都肥料株式會社 京都市上京區岡崎徳成町一〇 肥料製造販賣 創業大正十一年五月 資本二〇〇、〇〇〇圓 拂込三、〇〇〇圓 取締役代表田中祐四郎 取締役青山和造 岡枝兵衛 岡崎茂勝 中村信道 深井甲吉郎 監査役田孫三郎 田中謙 嶋飼新七 福岡縣八幡市尾倉二六

九州化學肥料株式會社 福岡縣八幡市尾倉二六 肥料製造 創業大正九年四月 資本一、〇〇〇、〇〇〇圓 拂込三、〇〇〇圓 取締役石原國吉 石原彦三 村田源次郎 佐伯正 堺吉太郎 波多野幸太郎 門司廣吉 監査役石崎敏行 大森友次郎 山本豊吉 安井與郎

九州骨粉肥料株式會社 福岡市上小山町六 骨粉肥料製造 創業大正八年十二月 資本三〇〇、〇〇〇圓 拂込三、〇〇〇圓 代表取締役波多江福太郎 取締役三

廣島肥料製造株式會社 廣島市宇品町 創業大正九年三月 資本一〇〇、〇〇〇圓 拂込三、〇〇〇圓 取締役山本要吉 木村重武 橫田常太郎 監査役高田雪之助 宇佐川襄

仙臺肥料株式會社 仙臺市通町 肥料製造 創業大正八年十月 資本一〇〇、〇〇〇圓 拂込三、〇〇〇圓 取締役中島朝之輔 山田孝治 渡邊龜之進 櫻井要作 本間半右衛門 鎌田茂助 監査役野田盛 安住寛亮 赤間八三郎 佐々木潤次郎

諏訪肥料株式會社 長野縣諏訪郡永明村 肥料製造 創業大正九年五月 資本二〇〇、〇〇〇圓 拂込三、〇〇〇圓 取締役眞田莊之助 大宮市重郎 土橋市作 兩角常作 小松四郎 小林大七郎 監査役金子廣太郎 小林林作 津口藤内

住友肥料製造所 愛媛縣新居郡新居濱町地開 電話事務所三一 倉庫部四三 人造肥料 硫酸 磷酸 年平均生産額 硫酸二〇〇、〇〇〇噸度 過燐酸肥料一八〇、〇〇〇噸度 配合肥料一〇〇、〇〇〇噸度 三、〇〇〇噸度 創業大正二年九月 本社資本二、〇〇〇、〇〇〇圓(拂込濟) 社長住友吉左衛門 肥料製造所支配人梶浦謙次郎 工務課主任羽室廣一 經理課主任矢崎徳治 大阪出張所主任由比呂太郎 社員六五 職工五〇 原動機 住友會社別府鐵業所ヨV發電機 三相交流三七六馬力一四臺

九州肥料製造株式會社 熊本縣人吉町新町 肥料製造 創業大正九年四月 資本五〇、〇〇〇圓 拂込三、〇〇〇圓 社長山本平左衛門 取締役高橋米藏 鬼塚卯藏 湯村彦太郎 江口政平 小野繁松本兼松 水村民喜 監査役河本直八 日下部熊藏

有機化學肥料株式會社 岡山縣津口郡長尾村大字爪崎 肥料製造 創業大正九年三月 資本三〇〇、〇〇〇圓 拂込三、〇〇〇圓 取締役石井猪太郎 小野基太郎 高本久夫 中桐喜八 森永文次郎 監査役赤澤慶次郎 渡邊精太郎

常總肥料株式會社 東京市下谷區龍泉寺町五一 肥料製造 創業大正十年 資本一〇〇、〇〇〇圓 社長石井榮太郎 專務入田松太郎 取締役飯田定安 高井松藏 中村六松 監査役塚本辰之助 大竹彌方 加藤庄吉

塩釜衛生肥料合資會社 宮城縣塩釜町字町一三〇 肥料製造 創業大正十一年三月 資本五、〇〇〇圓 代表社員井口俊英

静岡肥料株式會社 静岡市日出町七六 肥料製造

池田燐寸製造所 大阪府中河内郡龍華村安中 電話八尾一七 黃燐燐寸製造販賣 創業明治三十五年十一月 所主池田清次郎 職工男五五 女四五

石原燐寸工場 兵庫縣朝來郡竹田村 燐寸製造 創業明治四十二年八月 工場主石原康吉 社員二 職工一〇三

播磨燐寸製造所 神戸市葦合一六三六 電話三宮一五三三 安全燐寸 創業明治三十七年二月 工場主播磨喜三郎 社員四 職工一四六 原動機 電動機一〇馬力三臺

新川分工場 神戸市南灘瀨川町二ノ八一 電話

燐寸及火藥類 機械及設備 鍋室五組 硫酸煮詰爐五組 硝製製造裝置一組 硫酸製造用空氣壓縮機三臺 同硝筒一三臺 同燐風機一三臺 粉碎機一二臺 載斷機四臺 肥料配合機二臺 汽機二基 煙突二基 硫酸工場二階建延坪二、一六六坪 煮詰工場二六二坪 硝製工場四八坪 機械室及修理工場二四八坪 分析室五二坪 粉碎工場二階建三二八坪 仕込室二階建五七〇坪 載斷機室一一四坪 製品倉庫三、五六九坪 原料品準備品倉庫一、七九九坪 事務所其他三三九坪 大阪出張所 大阪府東區北濱五ノ二二

工場要録 化學工業 (機寸及火藥類之部) 泰日仁豊勉士東

話本局九四 創業明治三十一年五月 職工八〇
●泰燐寸工場
神戸市荒田町一ノ五六八 電話本局一四四四
創業明治二十七年一月 工場主泰銀兵衛 社
員三 職工一三四

●日本特許燐寸株式會社
東京市芝區芝口河原一五 資本一、五〇〇、〇〇〇圓 拂込
創業大正九年四月 取締役 菊池貞一 山田純三郎
安田鐵藏 鈴木久次郎 木村新吾 監查役 塚
原嘉一郎 杉岡三治

●日本火藥製造株式會社
東京市芝區芝口河原一ノ一 電話九ノ内特園
一五五一一一六
火藥製造販賣
製品種類 各種ダイナマイト
創業大正五年七月 資本一、〇〇〇、〇〇〇圓(拂込)
積立三、〇〇〇圓 社長山本條太郎 事務高
橋達太郎 取締役技師長石藤登太郎 兼支配人
飯森梅男 監查役原安三郎 守居此助 相談役
押上森藏 長崎英造 技師者工學士寺井俊治
以下一九 使用人三〇〇
●仁明社
大阪府中河内郡豐岡村豐浦
電話本局二二七八

●日本燐寸製造株式會社
神戸市荒田町三ノ一 電話本局三四六 三四
七三四八 三四九
機寸及燐寸原料製造販賣
創業明治四十年一月 資本一、〇〇〇、〇〇〇圓(拂込)

●日本製材燐寸株式會社
臺灣臺北大加納壠壠北城内
創業大正八年五月 資本五〇〇、〇〇〇圓 拂込三三
〇〇圓 取締役代表 加藤長次郎 取締役江里
口秀一 藤見治三郎 監查役吉井初次郎 高
木忠次郎
●仁明社
大阪府中河内郡豐岡村豐浦
電話本局二二七八

●豐光社
大阪府中河内郡豐岡村豐浦
電話本局二二七八

●中央燐寸株式會社
神戸市其合豐井通二ノ一 電話三ノ宮園七八
一七二七 三三二二 三六四二
各種安全燐寸製造業
創業大正七年十一月 資本三、〇〇〇、〇〇〇圓(拂込)
積立五、〇〇〇圓 取締役社長井上重造 專
務船井長治 取締役山崎太郎 東清太郎
山田篤次郎 中山利吉 永田榮次郎 監查役
下條直幹 顧問橋内榮作 島山作四郎 社員
五九 職工十五歲以上一六九三 十五歲以下
二七四
工場分類 燐寸製造工場一〇 建物一〇
一七〇坪二〇四 製函工場二 敷地一五、六
一六坪八五

●中外燐寸株式會社
岡山市大字下石井一〇
機寸及燐寸原料製造販賣
創業大正七年十二月 資本五〇〇、〇〇〇圓 拂込二
〇〇圓 取締役大月復三郎 田中馬丸二
田中鐵三 角南利三郎 香川龜三郎 監查役
内海章二郎 豊崎伊三郎 井口群治郎

●青島燐寸株式會社
支那青島東鎮北通
社長近藤力藏 職工四〇〇

●大谷燐寸工場
兵庫縣津名郡殿屋村
安全燐寸製造業
創業明治三十九年三月 工場主大谷榮吉 社
員一 職工九四
●赤穂工場 同赤穂郡赤村
創業大正九年九月
●製燐工場 同津名郡釜口村▲大阪工場 大阪
市北區西橋現町一三二〇 電話北一二二二

●大阪燐寸電光舎
大阪府中河内郡龍華村安中 電話八尾一七
安全燐寸製造業
創業明治二十九年二月 工場主加納藤右衛門
主任藤井宗一 工場長池田吉之助 社員六
職工男三七 女六八
原動機 電動機 五馬力
軸列機一〇臺 四〇〇坪

●近江岸燐寸製造所八尾工場
大阪府中河内郡龍華村安中
創業大正四年一月 工場主近江岸泰次郎 使用
人男六〇 女七五
▲長原工場 大阪府中河内郡長吉村長原 創業
明治四十五年七月 使用人男三八 女九一

●和田燐寸工場
大阪府東區東平野町一〇ノ三
狩獵用燐寸
創業明治三十二年六月 職工一五
原動機 瓦斯發動機 四馬力一臺
▲本店 大阪府南區船場二八四三

●川崎燐寸株式會社
新潟市西濱町通三ノ町
安全燐寸製造業
創業大正七年十二月 資本三〇〇、〇〇〇圓 拂込二
〇〇圓 取締役川崎又吉 山川鶴太 高橋辰
五郎 佐藤代七 片桐榮三郎 監查役坂田藤
藏 阿部經吉 川合喜久松

●勝野燐寸工場
兵庫縣明石郡大久保村
創業明治四十一年十月 工場主勝野定次 社
員二 職工九二

●東亞燐寸株式會社
天津舊租界ハツハロート 電話南局一四三
一五三一
黃燐 安全各種燐寸 軸木 盒材料製造販賣
創業大正六年六月 資本五〇〇、〇〇〇圓(拂込)
積立五、〇〇〇圓 配當一割 事務池田清次郎
取締役岡村房治郎 安部政次郎 監查役酒寄
發五郎 主要社員大西種一郎 小森治八 金
田房治 黒木重七 郭珍齊 郭雅齊 唐逸民
蔡成玉 技術者矢里末吉 時岡誠三 金兆民
社員一 職工支那人七〇〇
原動機 電動機 二〇馬力一基
本店總煉瓦見積一、二〇〇坪

工場要録 化學工業 (機寸及火藥類之部) 東中肯大近和川勝

●東亞燐寸株式會社
天津舊租界ハツハロート 電話南局一四三
一五三一
黃燐 安全各種燐寸 軸木 盒材料製造販賣
創業大正六年六月 資本五〇〇、〇〇〇圓(拂込)
積立五、〇〇〇圓 配當一割 事務池田清次郎
取締役岡村房治郎 安部政次郎 監查役酒寄
發五郎 主要社員大西種一郎 小森治八 金
田房治 黒木重七 郭珍齊 郭雅齊 唐逸民
蔡成玉 技術者矢里末吉 時岡誠三 金兆民
社員一 職工支那人七〇〇
原動機 電動機 二〇馬力一基
本店總煉瓦見積一、二〇〇坪

●東亞燐寸株式會社
天津舊租界ハツハロート 電話南局一四三
一五三一
黃燐 安全各種燐寸 軸木 盒材料製造販賣
創業大正六年六月 資本五〇〇、〇〇〇圓(拂込)
積立五、〇〇〇圓 配當一割 事務池田清次郎
取締役岡村房治郎 安部政次郎 監查役酒寄
發五郎 主要社員大西種一郎 小森治八 金
田房治 黒木重七 郭珍齊 郭雅齊 唐逸民
蔡成玉 技術者矢里末吉 時岡誠三 金兆民
社員一 職工支那人七〇〇
原動機 電動機 二〇馬力一基
本店總煉瓦見積一、二〇〇坪

●東亞燐寸株式會社
天津舊租界ハツハロート 電話南局一四三
一五三一
黃燐 安全各種燐寸 軸木 盒材料製造販賣
創業大正六年六月 資本五〇〇、〇〇〇圓(拂込)
積立五、〇〇〇圓 配當一割 事務池田清次郎
取締役岡村房治郎 安部政次郎 監查役酒寄
發五郎 主要社員大西種一郎 小森治八 金
田房治 黒木重七 郭珍齊 郭雅齊 唐逸民
蔡成玉 技術者矢里末吉 時岡誠三 金兆民
社員一 職工支那人七〇〇
原動機 電動機 二〇馬力一基
本店總煉瓦見積一、二〇〇坪

工場要録 化學工業

● 鶴鳴合資會社
大阪府北區西野田大開町九四二 電話土佐堀
一〇〇〇〇
安全機製造
創設明治四十三年五月 職工四四

● 田中構寸工場
兵庫縣飾磨郡高岡村
創設大正六年八月 工場主田中竹次 社員四
職工四七

● 太盛社齋藤構寸製造工場
大阪府下今宮町東開一五九 電話櫻川五五八
構寸製造
工場主齋藤順次郎 職工二三〇

● 大東構寸株式會社
北海道函館區船場町二
創設大正七年九月 資本一〇〇,〇〇〇圓 拂込六五
〇〇〇圓 取締役 渡邊季平 渡邊櫻助 渡邊一
平 監查役 渡邊正雄 神山和雄
支店 北海道常呂郡置戸村調子府

● 臺灣構寸株式會社
臺灣臺中市番中
創設大正七年十二月 資本一〇〇,〇〇〇圓 拂込六五
〇〇〇圓 取締役 代表 島津吉兵衛 取締役 小
林岩太郎 勝見伊三郎 監查役 岡田裕 佐藤
重利

● 臺灣構寸木材株式會社
臺灣臺南市福住町一四七
創設大正九年三月 資本五〇,〇〇〇圓 拂込六七
〇〇〇圓 取締役 陳錦益 陳寶三 森岡熊次郎
黑田泰輔 陳瑞琳 丁瑞池 川上八百吉 黃
昭祥 鄭清榮 監查役 龜井亮 陳主選 王魁

● 高岡構寸株式會社
富山縣射水郡根田村根田八八七 電話高岡七
一三〇
創設大正二年四月 資本五〇,〇〇〇圓(拂込濟)
社長本間常吉 取締役 室崎清七 室崎間佐七
藤田善六 櫻井岩次郎 監查役 北野庄太郎
大倉給治郎 戶田重藏 支配人本間清一郎

● 高松構寸製造所
兵庫縣明石郡大明石村
創設大正元年 工場主高松義心 社員五 職
工一六〇

● 中井商店
大阪府四成郡中島村山口
創設大正九年三月 代表社員中井慶次

● 永棟構寸製造所
大阪府南區天王寺大道四ノ三五八 電話南
六〇七六
安全機製造
工場主 永棟三木造

● 上谷構寸工場
大阪府四成郡豐崎町
創設明治四十二年六月 工場主上谷種吉 職
工三四

● 野田合名會社
兵庫縣揖保郡斑鳩村
創設大正二十年十月 資本五三,三四圓 拂込六八
〇〇圓 代表社員野田嘉平治

● 吳構寸株式會社
吳市大字莊山田村七一六二

● 製造販賣
創設大正八年七月 資本五〇,〇〇〇圓 取締役 遠藤
藤右衛門 宮田増太郎 岡崎松太郎 兒玉
主計 監查役 曾盛繁男 藤川元一郎
新潟市西湊町通

● 八千代構寸合資會社
新潟市西湊町通
創設大正五年六月 資本一〇,〇〇〇圓(拂込濟)

● 山代構寸工場
大阪府四成郡今宮町六九三
安全機製造
創設大正三年三月 工場主山代甚七 職工二八
原動機 電動機 一馬力一臺

● 山下構寸工場
大阪府四成郡豐崎町
創設大正六年七月 工場主山下安治郎 職工
一八

● 山本構寸工場
大阪府東成郡天王寺村天王寺一九九四 電話
南五六四
安全機製造
創設明治三十八年七月 工場主山本精 職工
二〇

● 山本合名會社
兵庫縣揖保郡網干町
創設大正九年三月 資本一〇,〇〇〇圓 拂込六五
〇〇〇圓 取締役 三浦逸平 磯部
英一郎 黒川修 飯田包亮 取締役 久米真作
同 工學博士 三木録郎 若尾藩之助 渡邊勝三
部 岩崎清七 岡本櫻 監查役 高橋虎太 阿
部吾市 田倉龜吉 井澤多根
製造所 愛知郡知多郡武豊町 所長飯田包亮
職工四〇〇

工場要録 化學工業

(構寸及火藥類之部) 松藤福小工香近皇帝 四〇一

創設大正二年九月 工場主松田重太郎 職工四一

● 松谷構寸工場
兵庫縣明石市王子町六〇一
安全機製造
創設明治三十七年四月 工場主松谷茂一 社
員一職工一〇一

▲ 大連工場 同印南郡大連村

● 藤澤構寸工場
神戶市東瓦池町六ノ一一 電話本局一五六一
安全機製造
創設大正三年十二月 工場主藤澤伸助 職工
一六

● 福隆構寸株式會社
支那濟南南埠三馬路
創設大正九年五月 資本五〇,〇〇〇圓 拂込二五
〇〇〇圓 取締役 吉田廣元 天神伊三 中野孝
義 山田融三 青原兼助 吉岡喜次郎 國見
美雄 監查役 鈴木健吉 野田與七 松永清

● 福田構寸製造所
兵庫縣飾磨郡引村
創設大正八年一月 工場主福田鐵五郎 社員
二 職工八四
原動機 電動機 三五馬力一臺

● 福本構寸工場
兵庫縣飾磨郡荒川村
創設大正八年二月 工場主福本牛治 社員三
職工一五五

● 小谷構寸製造所
大阪府北區本庄橫道町 電話北四五五三

● 香呂構寸製造所
兵庫縣明石市王子町三七四
安全機製造
創設大正七年十月 工場主柴田榮吉 社員六
職工六〇

● 近藤構寸製造所
大阪府中河內郡根柢村稻田
安全機製造
創設明治三十年八月 所主近藤力藏 職工男
三八女八五

● 益進社
神戶市琴緒町五ノ一九六 電話三宮三〇三
安全機製造
創設明治四十一年八月 工場主轟健次 社員
三 職工一六七
原動機 電動機 五馬力三臺

▲ 大阪工場 大阪府西成郡神島町 電話土佐堀
七六三

● 帝國火藥工業株式會社
東京市麹町區永樂町一ノ一 電話丸ノ内四一

● 帝國構寸株式會社
神戶市大開通五ノ九 電話本局四八八 四七
四四 一一九九
構寸製造
創設大正七年一月 資本一〇,〇〇〇圓(拂込濟)
取締役 古河倍造 小森貞治郎 黒原好二 醉
月富藏 中島勝治郎 柳原榮三郎 瀧川儀作
瀧川英一 監查役 藤永治郎 社員二〇
▲ 大物工場 尼崎市新堀内一 原動機 電動
機 五馬力一臺 機械及設備 七臺 休業中
▲ 出屋敷工場 尼崎市出屋敷 原動機 電動機
五馬力一臺 同 ▲ 荒田工場 神戶市荒田町三
職工二五〇 原動機 電動機 三馬力二臺
▲ 五馬力一臺 中馬力一臺 機械及設備 九臺
▲ 御旅工場 神戶市大開通五 職工二二〇 原
動機 電動機 三馬力二臺 一馬力一臺 機
械及設備 九臺 入江工場 神戶市入江通二
原動機 電動機 三馬力二臺 機械及設備
二〇臺 休業中
▲ 和田工場 神戶市上庄通四
職工一八〇 原動機 電動機 三馬力一臺
▲ 機及設備 八 ▲ 尻池工場 神戶市駒榮町二
原動機 電動機 三馬力二臺 二馬力一臺
▲ 機及設備 九 ▲ 休業中
▲ 駒林工場 神戶市
駒林町三 職工二〇〇 原動機 電動機
三馬力二臺 一馬力一臺 機械及設備 九 ▲

● 松田構寸工場
大阪府中河內郡八尾町山本
黃嶋 構寸製造

工場要録 化學工業 淡赤綱三山明三澤島森 (製紙及同原料之部) 伊市 四〇二

大藏工場 明石市大藏谷 瓦斯機關 八馬力 一臺 機械及設備 一五 休業中 ▲林崎工場 明石郡林崎村舟上 職工二五〇 原動機 電動機 三馬力一臺 二馬力一臺 機械及設備 一三 ▲二見工場 加古郡二見村 機械及設備 休業中 ▲伊保工場 伊保郡伊保村 機械及設備 備九 休業中 ▲龜山工場 飾磨郡手柄村ノ内 飯田村 原動機 電動機 三馬力二臺 一馬力二臺 機械及設備 一〇 同休業中

淡路機寸株式會社 兵庫縣津名郡富島村 創設大正七年三月 資本一〇〇,〇〇〇圓 拂込三,〇〇〇圓 赤松工場 神戸市明治通三ノ三 電話本局四四一六 安全機寸 創設明治三十八年八月 工場主赤松幸太郎 社員三 職工六五 原動機 電動機 一馬力一臺 網干機寸合資會社 兵庫縣揖保郡網干町新在家 電話四二六 機寸製造 創設明治三十三年二月 資本五,〇〇〇圓 代表社員蒲田喜代松 職工三二〇 ▲廣分工場 飾磨郡廣村 創設大正二年四月 職工一〇九 機寸製造 創設大正八年七月 資本一〇〇,〇〇〇圓 拂込六,〇〇〇圓 職工九五 原動機 電動機 二馬力二臺

山陽機寸株式會社 兵庫縣印南郡的方村西濱三八 機寸製造販賣 創設大正七年四月 資本一〇〇,〇〇〇圓 拂込六,〇〇〇圓 山陽機寸株式會社 廣島市三川町四、四電話一〇一、二二〇六 機寸及原料製造 創設大正九年三月 資本一,〇〇〇,〇〇〇圓 拂込三,〇〇〇圓 取締役島本幸助 山崎一作 桑原政助 倉田巖藏 高木幹吾 吉池善三郎 八島實之助 監查役熊谷忠一 熊野芳太郎 明燧合資會社 兵庫縣明石市常津村 機寸 創設大正五年一月 社員三 職工一三八 原動機 瓦斯機關 四五馬力一臺 三田黃燐々寸製造所 兵庫縣川邊郡伊丹町 黃燐機寸 創設明治四十年十月 工場主三田菊松 社員三 職工八四 機寸製造 創設明治三十年一月 工場主津口小八郎 社員三 職工八五 ▲第二工場 同飾磨郡飾磨町 創設明治三十六年一月 職工九五 高吉工場 大阪市北區西野田對込町七三 電話土佐堀二三四 機寸原料 工場主島吉實平

伊豫製紙株式會社 愛媛縣新居郡神拜村 和紙製造 創設大正五年十月 資本五,〇〇〇圓 拂込三,〇〇〇圓 伊勢崎製紙株式會社 群馬縣佐波郡伊勢崎町一八〇三 創設大正八年十一月 資本二〇〇,〇〇〇圓 拂込四〇,〇〇〇圓 取締役 鶴生川繁吉 杉原民彌 武要之助 平野八郎 橋田彌惣次 吉永平三郎 橫堀悅藏 監查役長屋政雄 伊佐久藏 島岡米吉 市原製紙工場 兵庫縣三原郡廣田村 製紙

工場要録 化學工業 (製紙及同原料之部) 乾岩今石馬掃原伯新日 四〇三

乾製紙株式會社 大阪府三島郡吹田町 電話六一 洋紙 創設大正八年七月 資本一,〇〇〇,〇〇〇圓 拂込三〇〇,〇〇〇圓 取締役乾新三 乾新治 小田真一 監查役乾新兵衛 梶原角兵衛 職工二〇八 原動機 蒸汽機關 一二五馬力三臺 電動機 七二六馬力一六臺 岩野製紙場 兵庫縣有馬郡瀨瀬村 紙 創設明治二十年 工場主岩野定次郎 職工一五 今泉製紙株式會社 靜岡縣富士郡今泉村 製紙 創設大正五年十一月 資本一,一四〇,〇〇〇圓 拂込三〇〇,〇〇〇圓 取締役宮崎寬三 森本愛二 内田稱三 中村重吉 監查役時田清太郎 石川板紙株式會社 石川縣石川郡比樂島村字水島 創設大正七年七月 資本三〇〇,〇〇〇圓 拂込三〇〇,〇〇〇圓 取締役中川明 北村尚勝 河原利明 澤田由太郎 吉岡藤左衛門 中村伊作 堀田孫三郎 永井又八郎 道田榮吉 西田興三吉 監查役栗津卯之吉 野口勇次郎 西田八三郎 舟崎伊作 吉田納吉 盛本喜太郎 安田幸次郎 石見製紙株式會社 島根縣鹿足郡津和野町 創設大正六年十月 資本二,〇〇〇,〇〇〇圓 拂込八〇〇,〇〇〇圓 取締役代表堀藤十郎 取締役河村七右衛門 潮興兵衛 古橋八太郎 新藤吾

馬關製紙株式會社 山口縣厚狭郡吉田村 創設大正七年九月 資本三〇〇,〇〇〇圓 拂込三〇〇,〇〇〇圓 取締役久保田松吉 吉村俊一 竹内辰太郎 岩崎喜三郎 數森淺造 監查役河野英真 播磨製紙株式會社 兵庫縣神崎郡寺前村 洋紙製造 創設大正七年五月 資本五〇〇,〇〇〇圓 拂込四三〇,〇〇〇圓 取締役 輪野金平 藤原作十郎 田中藤次郎 齊田耕次 木村藤太郎 山下常太郎 渡邊治左衛門 松本金太郎 多木元三郎 監查役尾田徳次 松本春治 多木新十郎 船田保之助 藤井孫右衛門 支配人羽岡亦吉 社員五 職工八二 原動機 蒸汽機關 五五馬力一臺 電動機 一五四馬力四臺 原田製紙株式會社 靜岡縣富士郡原田村 電話吉原一〇一 ナフキン原紙及ライス 創設明治二十八年三月 資本三〇〇,〇〇〇圓 拂込二七〇,〇〇〇圓 社長堀内半三郎 常務小澤米太郎 取締役清水常太郎 渡邊和七 渡邊眞幸 監查役佐野熊次郎 石田兼次郎 佐野喜久藏 支配人古部要 水車落差一九尺 一三九馬力 電動機 三一〇馬力七臺 伯州製紙株式會社 鳥取縣東伯郡小鳴村 製紙

日本加工製紙株式會社 東京府北豊島郡王子町上十條二 電話王子一四六 アト紙 マニラホール 製紙 創設大正六年二月 資本一,五〇〇,〇〇〇圓 拂込六五〇,〇〇〇圓 積立 法定積立七,〇〇〇圓 使用人恩給基金五,〇〇〇圓 社長藤原銀次郎 常務井口誠一 水野俱吉 取締役堀越壽助 大川平三郎 田中榮八郎 山本留次 田島久作 穴水要七 下郷寅太郎 監查役中井三之助 淺野

新瀉手漉製紙株式會社 新潟市東堀通十二番町二八二七 手漉製紙一切及販賣 創設大正十一年二月 資本三,〇〇〇圓 取締役安間弘 高杉喜一郎 東條忠和 石川勝藏 監查役田中正各 後藤林藏 新瀉製紙株式會社 新潟市閉屋 紙類製造 創設大正七年九月 資本三〇〇,〇〇〇圓 拂込五〇,〇〇〇圓 取締役富岡彌八郎 山内忠治 龍宮健作 齋藤庫四郎 安藤文平 富岡申次 監查役竹山正男 齋藤熊太郎 山内慶次 日本パルプ株式會社 靜岡縣志太郡島田町 電話二八 三三五 創設大正元年八月 資本三〇〇,〇〇〇圓 拂込六五,〇〇〇圓 取締役河瀬秀治 渡邊登三郎 岡景有光 次郎 本田貞介 監查役間野秀俊 町井鐵之助 齋藤鐵三 伊藤仙太郎

工場要録 化學工業 (製紙及同原料之部) 日四

泰治郎 相談役大橋新太郎 事務長松崎晴一 工務長米倉純治 社員一五職工男九六女三八 原動機 交流誘導電動機 二四一馬力二〇〇...

日本製紙株式會社 大阪府西成郡千船町字七〇一 電話土佐堀 一六九九 各種パルプ及各種紙類製造...

日華製紙株式會社 大阪府西成郡豊崎町字本庄九六九 製紙製造專門 創業大正二年五月...

工場要録 化學工業 (製紙及同原料之部) 期 豊 北 土

鐵堀内製紙所 東京市小石川區水川町三〇 電話小石川一 五三四 中紙 日本紙各種...

北越製紙株式會社 新潟縣長岡市藏王町 電話五〇五 四五 一 紙及板紙製造販賣並之ニ附帶スル業務...

土佐紙株式會社 本社高知縣吾川郡伊野町 電話伊野一 二八 三八 振替大阪三四二六七 諸紙ノ製造...

工場要録 化學工業 (製紙及同原料之部) 土島豊東

阪市四區西長堀北通三丁目▲横濱支店 横濱市境町二丁目▲藤防支店 山口縣玖珂郡和木村▲京城支店 朝鮮京城南大門通二丁目▲水力電氣發賣所 高知縣吾川郡三瀬村勝賀瀬▲製紙工場 伊野支店工場 高知縣吾川郡伊野町▲旭支店工場 高知市外旭村▲藤防支店工場 山口縣玖珂郡和木村外工場二十箇所

土佐紙業株式會社

高知縣土佐郡旭村 製紙 創業大正六年十月 資本六〇〇,〇〇〇圓 拂込三〇〇,〇〇〇圓 積立三〇〇,〇〇〇圓

土佐宮崎製紙株式會社

高知縣土佐郡旭村 製紙 創業大正九年一月 資本五〇〇,〇〇〇圓 拂込三〇〇,〇〇〇圓 取締役 山岡金吉 竹村久万次 監査役 門田作治 濱口虎五郎

土佐紙業株式會社

高知縣高岡郡高岡町 製紙 創業大正七年一月 資本七五〇,〇〇〇圓 拂込三〇〇,〇〇〇圓 積立一〇〇,〇〇〇圓 社長 長崎川崎芳三郎 常務 宮地清菊 取締役 藤次 高橋榮太郎 藤田兼三郎 渡上興三郎 橋田早苗 森澤太郎 監査役 小川豊 大久保義義 吉本彦次

土佐抄紙株式會社

高知縣安藝郡赤野村 和紙製造 創業大正七年四月 資本二〇〇,〇〇〇圓 拂込三〇〇,〇〇〇圓 取締役 代表 北添春喜 取締役 岡伊太郎 河野利太郎 高橋幸春 梁山鉄太郎 尾木鹿太郎 河村嘉右衛門 監査役 岡林兵馬 池田岩太郎 竹崎市太郎 竹崎榮太郎

東海製紙株式會社

靜岡縣富士郡岩松村松岡 創業大正七年四月 資本一,〇〇〇,〇〇〇圓 拂込五〇〇,〇〇〇圓 社長 堀内省吾 常務 秋山忠平 取締役 渡邊利作 鈴木東海夫 松永正名 中川洪三 同兼支店 人吉澤潤平 監査役 渡邊和作 影山茂樹 顧問 役堀内半二郎 相談役 島崎仁作

東洋製紙株式會社

東京市京橋區明石町三四 電話 京橋八〇八 八六八 振替 東京三三六六六七 分析用東洋濾紙 創業大正六年七月 資本五〇〇,〇〇〇圓 拂込三〇〇,〇〇〇圓 積立三〇〇,〇〇〇圓 配當年一割 工場主 池寬實外三名 技師 長島文雄 社員 六外備人 職工 五三 坪數 二五〇坪

東洋紙器貿易株式會社

神戶市入江通七ノ一 電話 本局一三五二 創業大正七年七月 資本五〇〇,〇〇〇圓 拂込三〇〇,〇〇〇圓 專務 取締役 三成治三郎 取締役 杉本章吉 三成政治郎 監査役 萩原常右衛門 安原治之 社員 四 職工 六九 原動機 電動機 五馬力三臺

東洋製紙株式會社

大阪府西成郡豐崎町北長柄一四 電話 代表 番號 北四〇八一 創業大正三十九年七月 資本七,一〇〇,〇〇〇圓 平均生產額 卷紙三,〇〇〇,〇〇〇卷 平判紙五〇〇,〇〇〇圓 創業明治三十九年七月 資本七,一〇〇,〇〇〇圓 拂込四,〇〇〇,〇〇〇圓 積立五,〇〇〇,〇〇〇圓 配當年三割

東海製紙株式會社

靜岡縣富士郡岩松村松岡 創業大正七年四月 資本一,〇〇〇,〇〇〇圓 拂込五〇〇,〇〇〇圓 社長 堀内省吾 常務 秋山忠平 取締役 渡邊利作 鈴木東海夫 松永正名 中川洪三 同兼支店 人吉澤潤平 監査役 渡邊和作 影山茂樹 顧問 役堀内半二郎 相談役 島崎仁作

東洋製紙株式會社

神戶市入江通七ノ一 電話 本局一三五二 創業大正七年七月 資本五〇〇,〇〇〇圓 拂込三〇〇,〇〇〇圓 專務 取締役 三成治三郎 取締役 杉本章吉 三成政治郎 監査役 萩原常右衛門 安原治之 社員 四 職工 六九 原動機 電動機 五馬力三臺

東洋製紙株式會社

大阪府西成郡豐崎町北長柄一四 電話 代表 番號 北四〇八一 創業大正三十九年七月 資本七,一〇〇,〇〇〇圓 平均生產額 卷紙三,〇〇〇,〇〇〇卷 平判紙五〇〇,〇〇〇圓 創業明治三十九年七月 資本七,一〇〇,〇〇〇圓 拂込四,〇〇〇,〇〇〇圓 積立五,〇〇〇,〇〇〇圓 配當年三割

東洋製紙株式會社

靜岡縣富士郡岩松村松岡 創業大正七年四月 資本一,〇〇〇,〇〇〇圓 拂込五〇〇,〇〇〇圓 社長 堀内省吾 常務 秋山忠平 取締役 渡邊利作 鈴木東海夫 松永正名 中川洪三 同兼支店 人吉澤潤平 監査役 渡邊和作 影山茂樹 顧問 役堀内半二郎 相談役 島崎仁作

東洋製紙株式會社

神戶市入江通七ノ一 電話 本局一三五二 創業大正七年七月 資本五〇〇,〇〇〇圓 拂込三〇〇,〇〇〇圓 專務 取締役 三成治三郎 取締役 杉本章吉 三成政治郎 監査役 萩原常右衛門 安原治之 社員 四 職工 六九 原動機 電動機 五馬力三臺

東洋製紙株式會社

大阪府西成郡豐崎町北長柄一四 電話 代表 番號 北四〇八一 創業大正三十九年七月 資本七,一〇〇,〇〇〇圓 平均生產額 卷紙三,〇〇〇,〇〇〇卷 平判紙五〇〇,〇〇〇圓 創業明治三十九年七月 資本七,一〇〇,〇〇〇圓 拂込四,〇〇〇,〇〇〇圓 積立五,〇〇〇,〇〇〇圓 配當年三割

東洋製紙株式會社

靜岡縣富士郡岩松村松岡 創業大正七年四月 資本一,〇〇〇,〇〇〇圓 拂込五〇〇,〇〇〇圓 社長 堀内省吾 常務 秋山忠平 取締役 渡邊利作 鈴木東海夫 松永正名 中川洪三 同兼支店 人吉澤潤平 監査役 渡邊和作 影山茂樹 顧問 役堀内半二郎 相談役 島崎仁作

東洋製紙株式會社

工場要録

化學工業

(製紙及同原料之部)

大五近鳴

四〇八

創業大正七年七月 資本三〇〇〇圓 拂込五〇〇〇圓 社長長野音松 取締役中尾十三郎 三股堅藏 監査役清水政七 山上猛虎

創業大正元年十月 資本三〇〇〇圓(拂込済) 社長古林鹿藏 取締役角田吉三郎 坪川恒平 松島利助 柏原孫左衛門 江藤厚作 監査役北山清松 田中重三郎 原動力 蒸気タービン 五〇馬力一臺 電動機 二〇三馬力二臺

王子製紙株式会社 東京府北豊島郡王子町大字王子六〇 電話小石川二〇四 五五八 王子製紙一

創業大正八年六月 開業大正十年十月 資本五〇〇〇〇圓 拂込三〇〇〇〇圓 積立九〇〇〇〇圓 配當年五朱 會長男爵大倉喜八郎 副會長大川平三郎 常務長谷川太郎 取締役門野重九郎 田中榮八郎 式村茂 梅浦健吉 監査役下郷傳平 大倉榮馬 藤田好三 理事兼營業部長中島三三郎 林務課長前田謙三郎 兼庶務課長浦部良太郎 作業部長相馬末吉 機械課長兼製造課長黒川末喜 原料課長高橋謙 電氣課長吉田賢治 社員一六〇名 職員二二名 日本人工手四一 支那人職工一四七 朝鮮人職工二六

力 蒸気力四五〇馬力 十條工場 東京府下王子町大字下十條 電話小石川三一〇 王子三〇一 一ヶ年生産額三〇〇〇〇噸 創業大正五年五月 工場長代理西濱職員三二名 職工二九一 抄紙機一〇〇時フアドリニア式一臺 八六時フアドリニア式一臺 原動力 電力一七五馬力蒸気力二四〇馬力 大阪分社 大阪市北區善源寺町 電話東六七九 六八〇 一三四六 一ヶ年生産額三〇〇〇噸 創業大正五年二月 工場長堀越壽助職員四八名 職工四一五 抄紙機一八六時フアドリニア式一臺 九六時フアドリニア式一臺 七二時フアドリニア式一臺 七四時フアドリニア式一臺 原動力 電力二六二馬力 蒸気力二〇五馬力 氣田工場 靜岡縣周智郡氣多村氣田 一ヶ年生産額六四〇噸 創業明治二十二年十二月 工場長河原十代雄 職員四〇名 職工一八二 抄紙機一七八時フアドリニア式一臺 七二時フアドリニア式一臺 碎木機三臺 蒸解爐六臺 原動力 水力四八八馬力 中部工場 靜岡縣駿田郡佐久間村中部 一ヶ年生産額八五〇噸 創業明治三十二年一月 工場長(兼)河合十代雄 職員四七名 職工一八八 抄紙機一八時フアドリニア式一臺 七二時フアドリニア式一臺 碎木機四臺 蒸解爐一臺 原動力 水力一八五〇馬力 苦小牧工場 北海道釧路郡小牧町 一ヶ年生産額二五〇噸 創業明治四十三年九月 工場長主立正 職員三二名 職工二四四 抄紙機一四二時フアドリニア式一臺 碎木機三臺 蒸解爐一臺 原動力 電力一〇二〇馬力 蒸気力二四〇馬力 專用鐵道延長四〇哩 電氣事業第一發電所 北海道釧路郡小牧町 電話四

創業明治四十三年九月 有効落差四二〇尺 水車四、六〇〇馬力四臺 七、五〇〇馬力一臺 發電機二、五〇〇キロワット四臺 五、〇〇〇キロワット一臺 發生馬力一、〇〇〇馬力 第二發電所 北海道釧路郡小牧町 電話四三三 一八〇馬力一臺 發生馬力二、〇〇〇馬力 第三發電所 北海道釧路郡小牧町 電話四三三 一八〇馬力一臺 發生馬力二、〇〇〇馬力 第四發電所 北海道釧路郡小牧町 電話四三三 一八〇馬力一臺 發生馬力二、〇〇〇馬力 創業大正八年十一月 有効落差五七尺 水車一、九〇〇馬力一臺 發電機一、三〇〇キロワット二臺 發生馬力三、五〇〇馬力 東京出張所 東京市芝區新幸町九 電話新橋三九九〇 三九九一 三九九二 特設三九九三 一九五二 一八二一 三三三三 特設三三九九 樺太分社 樺太大泊町 主事櫻井久我治 大泊工場 樺太大泊町 工場長早房長徳 豊原工場 樺太豊原町 工場長澤義男 野田工場 樺太野田町 工場長野田村 工場長心得打保常太郎 朝鮮新義州 工場長兼務 原職二名 近江板紙株式会社 大津市馬場一七 創業大正七年九月 資本一、〇〇〇、〇〇〇圓 拂込七〇〇、〇〇〇圓 社長小澤七兵衛 常務岡田定治郎 取締役柴田源左衛門 馬杉庄平 中小路與平 治安倉重治郎 監査役山中利一郎 安原仁兵衛 藤次郎 相談役中小路彌平治 安居喜造 里内藤五郎 鴨綠江製紙株式会社 南滿洲安東縣六道溝市外農工地乙第三號 電

工場要録

化學工業

(製紙及同原料之部)

岡沖興若加改樟

四〇九

電話一六三 三〇五 振替京城八八九三 サレフアイト ワイド マルン (Sulphite Wood Pulp) 創業大正八年六月 開業大正十年十月 資本五〇〇〇〇圓 拂込三〇〇〇〇圓 積立九〇〇〇〇圓 配當年五朱 會長男爵大倉喜八郎 副會長大川平三郎 常務長谷川太郎 取締役門野重九郎 田中榮八郎 式村茂 梅浦健吉 監査役下郷傳平 大倉榮馬 藤田好三 理事兼營業部長中島三三郎 林務課長前田謙三郎 兼庶務課長浦部良太郎 作業部長相馬末吉 機械課長兼製造課長黒川末喜 原料課長高橋謙 電氣課長吉田賢治 社員一六〇名 職員二二名 日本人工手四一 支那人職工一四七 朝鮮人職工二六

岡山製紙株式会社 岡山縣御津郡福津村大字濱野七八 電話四一七 四二一 振替大阪二二八八〇 創業明治四十年二月 資本一、〇〇〇、〇〇〇圓 拂込六五〇、〇〇〇圓 積立三六〇、〇〇〇圓 配當年一割 専務水田富太郎 取締役中村純一郎 伊原木藩平 赤木吉太郎 島村久愛 監査役日替一任 田中福藏 出張所 大阪市東區内本町橋詰町 電話東一八一九 沖田製紙工場 兵庫縣津名郡洲本町物部 創業明治十九年五月 工場主沖田八治郎 職工一五 興津川水力製紙株式会社 靜岡縣庵原郡小島村 創業大正七年十二月 資本一五〇、〇〇〇圓 拂込六〇、〇〇〇圓 若狹製紙株式会社 福井縣速岐郡熊川村新道 電話小濱六六 同表紙 泥紙 年平均生産額一、〇〇〇、〇〇〇封度 三〇〇、〇〇〇圓 創業明治四十三年十月 資本 五〇〇、〇〇〇圓 達三三、〇〇〇圓 積立七、〇〇〇圓 配當一割 社長 長山田庄助 取締役小森治三郎 平井雄二 山口武雄 竹田常藏 工場管理人兼技師高木藤作 職工一〇〇 原動力 電力一〇〇馬力 蒸気 一〇〇馬力一臺 機械及設備 巾五三吋丸網抄紙機一臺 巾

加古川製紙株式会社 兵庫縣加古郡別府村別府 白ホル紙 段ホル紙 用巻取板紙及薄物板紙 更紙文庫用及寫眞紙用紙 諸書用及雜誌帳表紙 カルタ紙 紡績用及諸包裝紙 紙管用紙 其他 創業大正二年十月 資本一、三〇〇、〇〇〇圓(拂込済) 取締役伊藤英一 武田常三郎 末正繁太郎 滝井政次郎 上田彌兵衛 監査役野野三 大坂工場 大阪府東成郡江崎町 電話江一七 營業所兼倉庫部 大阪府南區堀江町一ノ四 電話船場三一九〇 別府工場 兵庫縣加古郡別府村別府 出張所 神戸市榮町通五ノ四五 電話元町一〇四 一一〇五 一一〇六 一一〇七 改良製紙合資會社 名古屋市南區熱田新尾頭町四二 電話本局二〇九五 創業明治四十年三月 資本三、〇〇〇圓(拂込済) 代表社員花井島三郎 技師松岡吉吉 職工五〇 樺太工業株式会社 樺太泊居郡泊居町大字泊居字東原六ノ乙

製紙 パルプ製造販賣 石炭採掘及販賣 電燈
及動力ノ供給 印刷紙 模造紙三〇〇〇〇〇封度
年平均生産額 印刷紙 模造紙三〇〇〇〇〇封度
パルプ三〇〇〇噸
創業大正二年十二月 資本二〇〇〇〇〇圓 拂
込七〇〇〇〇〇圓 積立三〇〇〇〇〇圓 配當三割
社長大川平三郎 專務田中榮八郎 常務藤田
好三郎 取締役阿部房次郎 岡崎久次郎 新
井要之助 小西喜兵衛 監査役北川興平 伊
藤長次郎 長谷川大郎 熊澤一衛 下郷寅
太郎 社員一五〇 職工一〇〇〇
原動機(治屋工場)ターボポンペレター一
五〇〇KVA一臺
機械及設備 ダイスター五臺 パルプドラ
イヤ一三臺 工場二、八九〇坪
原動機(真岡工場)ターボポンペレター一五
〇〇KVA一臺
機械及設備 一八一インチ フアドリニヤ
ハイパーマシン二臺 九六インチ フアドリ
ニヤハイパーマシン一臺 ダイスター三臺
ビッチングマシン一五臺 工場三、五〇〇坪
▲分工場 樟太真岡▲東京出張所 東京市京橋
區柳町五

●樺太産業株式会社
樟太真岡大泊町
紙料及洋紙ノ製造販賣 木材賣買 電氣供給殖
林業運送業
創業大正七年七月 資本二〇〇〇〇〇圓 拂込
六三〇〇〇圓 會長 藤原銀次郎 常務田中治
期 取締役高島菊次郎 高田直屹 小笠原菊
次郎 監査役大橋新太郎 有賀長文 飯田邦彦
▲工場 大泊町大泊町▲工場 豊原郡豊原町▲
出張所 東京市芝区新幸町九

●勝山製紙合資会社
岡山縣真庭郡勝山町大字本郷 電話勝山一一
元結原紙 糊子原紙 織物原紙
創業明治四十五年一月 資本二〇〇〇〇圓(拂込
濟) 代表社員河本直一郎 支那人見坂太
郎 技手渡邊重太郎 社員六 職工二五
原動機 汽機コルニッシュ八〇磅一基
式九〇磅一基 電動機 八五馬力五個
機械及設備丸細式抄機二臺
總坪一、六二二坪 建坪七七七坪

●太陽製紙株式会社
東京府北豊島郡高田町
創業大正八年十一月 資本一〇〇〇〇〇圓 拂
込三〇〇〇〇圓 取締役代表 遠谷嘉助 取締役
伊藤徳治 近江秀明 大石大吉 遠谷伊助
監査役堀江鐵五郎 高島徳右衛門
本郷吉

●大正工業株式会社
静岡縣富士郡富士根村小原
厚紙類製造販賣
創業大正六年十一月 資本三〇〇〇〇圓 拂込二
〇〇〇〇圓 配當五分 社長秋山忠平 専務後
藤三九 常務佐野貞作 取締役吉村彰久
渡邊和作 矢部徳作 田島彌十郎 神山彌三
郎 今泉文三九

●高松製紙原料株式会社
高松市旗龍町
創業大正七年四月 資本二五〇〇〇圓 拂込三
七〇〇〇圓 取締役藤本長太郎 中村友吉 川
野嘉平 清水元吉 内井市太郎 佐野清太郎
中村藤藏 監査役津森之治 岡井凌次 支配
人松内菊次郎

●大日本製紙株式会社
東京市京橋區南馬場三ノ一四 電話京橋五
五五〇 五五五
一般紙類製造販賣 製紙原料ノ製造販賣 紙器
其他製紙加工品ノ製造販賣 一般紙類木材及パ
ルプ其他製紙原料ノ賣買
創業大正九年五月 資本一〇〇〇〇〇圓 拂込
三〇〇〇〇圓 社長杉田利盛 専務 木原實
取締役福澤大四郎 渡邊音吉 安宅武 後藤
六彌 監査役伊藤駿一 中村莊吉 支配人岡
本頼太郎

●高松製紙株式会社
高松市宮脇町
創業大正六年八月 資本一〇〇〇〇圓 拂込七〇
〇〇〇圓 取締役北村有吉 鎌田連 瀬詰忠次

工場要録 化學工業 (製紙及同原料之部) 瀧川製紙株式會社 創業大正七年四月 資本三三、〇〇〇圓(拂込濟)...

中之島製紙株式會社 大阪府北區玉江町二ノ一 電話土佐堀一四一...

紫川製紙株式會社 創業大正六年二月 資本一〇〇、〇〇〇圓 拂込六、三〇〇圓...

工場要録 化學工業 (製紙及同原料之部) 野田製紙所 兵庫縣川邊郡小田村ノ内常光寺村...

八代製紙株式會社 創業大正六年六月 資本三〇、〇〇〇圓 拂込七、五〇〇圓...

梅津製紙株式會社 創業明治三十九年五月 資本三、〇〇〇、〇〇〇圓 拂込九、五〇〇圓...

工場要録

化學工業 (製紙及同原料之部)

四一四

實其他總テ必要ナル附帶事業
年平均生産額五〇,〇〇〇,〇〇〇對度
主要製品 洋紙

- 創業明治二十年七月 資本五,一五〇,〇〇〇圓 拂込三,〇〇〇,〇〇〇圓 積立七,五〇〇,〇〇〇圓 配當年二割 社長大川平三郎 専務水要七 常務高橋貞三郎 取締役田中榮八郎 監査役佐藤博一 小野耕一 小野連三 監査部長心得飯河安信 庶務部長山田克吉 作業部長眞島幸次郎 販賣部長水要七 會計部長榎原啓藏 倉庫部長中村金太郎 山林部長石上林二郎 松井安吉 秘書役山田克吉(兼) 社員八三三 職工四二〇
- ▲富士第一工場 静岡縣富士郡鷹岡村 電話入山瀬七 創業明治二十三年一月 工場長高須照 使用人七八 職工四九二
原動機 水車 一、四六五馬力四臺 電動機 一、三九〇馬力一六臺 汽機一五馬力一臺 機及設備 抄紙機 フォドリニア九八吋一臺 同八四吋一臺 ハーバリア六六吋一臺 汽機ランカッシュヤ一五臺 碎木機三臺 ダイセスター一七臺
- ▲富士第二工場 静岡縣富士郡富士村 電話大宮五〇 創業明治三十年十月 工場長牛山喜代太 使用人六八 職工四六四
原動機 水車 四、二〇馬力四臺 電動機 一六〇馬力三臺 汽機一五馬力一臺 機及設備 抄紙機 フォドリニア一〇〇吋一臺 ハーバリア八八吋一臺 同八四吋二臺 碎木機八臺 ダイセスター二臺
- ▲富士第三工場 静岡縣富士郡加島村 電話加島二九 創業明治四十一年四月 工場長水谷松太郎 使用人七二 職工五一
原動機 電動機 二、四八五馬力一臺 汽機 二七五馬力二臺 オイルエンジン 二五馬力一臺
- ▲神戶市簡井町二八 電話三ノ宮一、二五三
神戶製紙所 創業大正六年七月 工場主藤井角太郎 原動機 電動機 一四〇馬力二臺 職工四一四
- ▲深川製紙株式會社 北海道雨龍郡深川町 創業大正八年六月 資本一,〇〇〇,〇〇〇圓 拂込三〇〇,〇〇〇圓 取締役 西本仙次郎 加藤勲三郎 宮崎善造 森徳之助 久保重藏 監査役平松喜太郎 爲岡利三郎
- ▲小倉製紙所 福岡縣小倉市外中島 電話特選二六 一、二四 振替福岡四三五〇
創業明治二十三年十一月 資本五,〇〇〇,〇〇〇圓 拂込三,三三三,〇〇〇圓 積立七,〇〇〇圓 配當年一割 社長萩原弘 常務取締役露木龜太郎 取締役大倉邦彦 杉浦甲子郎 萩原鏡三 同兼 技師長岡谷誠之助 山田伊三郎 川崎榮助 小田重次郎 支配人菅野修藏 職工四六〇 原動機 汽機一七五〇馬力七臺 汽機五七〇馬力九臺
- ▲山口派出所 漢口英租界怡和路 主任桑原勉 ▲上海出張所 支那上海英租界漢口路第一號B 主任小松留吉
- ▲富士川製紙株式會社 静岡縣原野郡富士川町 創業大正六年一月 資本一,〇〇〇,〇〇〇圓 拂込六三〇,〇〇〇圓 社長中村爲三郎 常務小澤保雄 取締役山田寅治郎 監査役長倉信一 井上啓作 小西辰藏
- ▲藤井製紙所 神戶市簡井町二八 電話三ノ宮一、二五三
渡返紙 創業大正六年七月 工場主藤井角太郎 原動機 電動機 一四〇馬力二臺 職工四一四
- ▲深川製紙株式會社 北海道雨龍郡深川町 創業大正八年六月 資本一,〇〇〇,〇〇〇圓 拂込三〇〇,〇〇〇圓 取締役 西本仙次郎 加藤勲三郎 宮崎善造 森徳之助 久保重藏 監査役平松喜太郎 爲岡利三郎
- ▲小倉製紙所 福岡縣小倉市外中島 電話特選二六 一、二四 振替福岡四三五〇
創業明治二十三年十一月 資本五,〇〇〇,〇〇〇圓 拂込三,三三三,〇〇〇圓 積立七,〇〇〇圓 配當年一割 社長萩原弘 常務取締役露木龜太郎 取締役大倉邦彦 杉浦甲子郎 萩原鏡三 同兼 技師長岡谷誠之助 山田伊三郎 川崎榮助 小田重次郎 支配人菅野修藏 職工四六〇 原動機 汽機一七五〇馬力七臺 汽機五七〇馬力九臺
- 二臺 機械及設備 抄紙機 丸網八六吋一臺 同七六吋一臺 同ヤンキーク二吋一臺 フォドリニア九二吋一臺 汽機 宮原式一臺 ランカッシュヤ一臺 パスコックアンドウギルコックス一臺 ダイセスター九臺
- ▲大阪工場 大阪市西區西野下ノ町 電話土佐堀四五 四六 創業明治四十年三月 工場長山村正熊 使用人六六 職工一八二
原動機 汽機一、〇六五馬力九臺 機及設備 抄紙機 フォドリニア一〇六吋一臺 同八五吋一臺 ダイセスター一〇六吋一三〇一 創業大正四年十一月 工場長増田源平 使用人五六 職工二九九
原動機 電動機 八、〇五〇馬力一〇臺 汽機一、三六八馬力一六臺 機及設備 抄紙機 長網ヤンキーク一八八吋一臺 同九六吋二臺 フォドリニア七六吋一臺 九網六二吋一臺 ダイセスター一四臺
- ▲江別工場 北海道札幌郡江別町 電話江別四五 六七 創業明治四十一年十一月 工場長市田太郎 使用人一二四 職工七九四
原動機 電動機 一、七四六馬力六〇臺 汽機三、三四六馬力六臺 機及設備 抄紙機 フォドリニア一〇〇吋三臺 汽機二五臺 碎木機一〇臺 ダイセスター一四臺 ターボセネター二〇〇馬力二臺 抄紙機 一八六吋ヤンキーク一臺
- ▲金山工場 北海道空知郡南富良野村 創業明治四十二年九月 工場長宇宿勇輔 使用人一四 職工一〇五
原動機 水車 九三〇馬力四臺 汽機 四〇馬力一臺 汽機 ランカッシュヤ一臺
- ▲馬力九臺 電動機 三三三三馬力三三臺 機械及設備 長網抄紙機四臺 敷地二九七〇坪 建物七二〇〇坪
- ▲東京出張所 東京市京橋區加賀町 三二
▲小森製紙工場 兵庫縣津名郡洲本町 創業大正九年一月 工場主小森由太郎 職工三二
- ▲兒島製紙工場 兵庫縣津名郡洲本町 創業明治四十二年 工場主兒島清五郎 職工二二
- ▲五庄 堂 東京市京橋區室町三ノ七 電話本局一、〇〇六 創業大正八年三月 資本三〇〇,〇〇〇圓 拂込五〇〇,〇〇〇圓 取締役 梶原紫明 田中節 廣岡政之 監査役佐山政義 社員一〇 職工四〇
- ▲神戸製紙所 神戶市旭通一ノ三八 電話三ノ宮四一、五一四
渡返紙 創業明治四十三年四月 代表者清水市太郎 原動機 電動機 一八一馬力三臺
- ▲郡製紙工場 兵庫縣津名郡洲本町 創業明治二十五年二月 工場主郡彌一耶 職工三〇
- ▲郡山製紙株式會社 福島縣安積郡郡山町字柳内
- ▲コツクワキルコック水管式一臺 碎木機四臺 ダイセスター一臺
- ▲千住工場 東京府北豊島郡南千住町大字千住南一七四 電話下谷五五六 同一〇四二 工場長下村純二 使用人六二 職工四四九
原動機 二、四二〇馬力二二臺 汽機 八〇馬力四臺 長網九八吋二臺 丸網八八吋一臺 同七〇吋一臺 ダイセスター一二臺 ホイラー八臺
- ▲芝川工場 静岡縣富士郡芝富村羽結 工場長齋木義次郎 使用人八三 職工三九二
機械及設備 汽機 九六馬力一臺 原動機 八七四馬力八臺 水車 一、六一〇馬力七臺 フォドリニア九八吋一臺 八四吋二臺
- ▲江川川工場 東京府南葛飾郡藤崎村(建築中) 原動機 電動機 二、八〇〇馬力四九臺 汽機 七五〇馬力三臺 機及設備 一〇八吋三臺
- ▲鋼路工場 北海道釧路郡釧路町 工場長松井安吉 職工一六七
原動機 電動機 四、二九〇馬力七臺 汽機 一五馬力一臺 機及設備 グラインダ一六臺
- ▲富士山林派出所 静岡縣富士郡鷹岡村首帯近藤保藏 使用人五 職工八
▲鋼路山林派出所 北海道釧路町 電話釧路一五一 主任谷村進 使用人一四 職工一五
▲江別山林派出所 北海道札幌郡江別町 電話江別三八 主任矢野石太郎 使用人一九 職工二〇
- ▲野村山林派出所 北海道常呂郡野村牛町 電話野村牛一四〇 主任岸田龜治 使用人二〇 職工二〇
- ▲天津派出所 支那天津日本租界旭街 主任三橋十一郎

工場要録

化學工業 (製紙及同原料之部)

富藤深小兒五神郡江蕙帝阿

四一五

- ▲神戶製紙所 神戶市簡井町二八 電話三ノ宮一、二五三
渡返紙 創業大正六年七月 工場主藤井角太郎 原動機 電動機 一四〇馬力二臺 職工四一四
- ▲深川製紙株式會社 北海道雨龍郡深川町 創業大正八年六月 資本一,〇〇〇,〇〇〇圓 拂込三〇〇,〇〇〇圓 取締役 西本仙次郎 加藤勲三郎 宮崎善造 森徳之助 久保重藏 監査役平松喜太郎 爲岡利三郎
- ▲小倉製紙所 福岡縣小倉市外中島 電話特選二六 一、二四 振替福岡四三五〇
創業明治二十三年十一月 資本五,〇〇〇,〇〇〇圓 拂込三,三三三,〇〇〇圓 積立七,〇〇〇圓 配當年一割 社長萩原弘 常務取締役露木龜太郎 取締役大倉邦彦 杉浦甲子郎 萩原鏡三 同兼 技師長岡谷誠之助 山田伊三郎 川崎榮助 小田重次郎 支配人菅野修藏 職工四六〇 原動機 汽機一七五〇馬力七臺 汽機五七〇馬力九臺
- ▲郡山製紙株式會社 福島縣安積郡郡山町字柳内
- ▲江川川製紙合資會社 江川川紙 江川川渡過紙製販賣 創業明治十四年三月 舍主江川勝太郎 使用人二二 職工二二 機數四 原動機 電動機 七馬力三臺 改頁紙 創業明治四十二年 職工二〇
- ▲惠比壽加工紙株式會社 東京市芝區露月町 創業大正十年五月 資本一,〇〇〇,〇〇〇圓 拂込三三〇,〇〇〇圓 取締役 金澤安之助 長谷川松太郎 陰山四郎 桑名兵吉 服部宗次郎 村上長十郎 監査役大野三郎 今村義人
- ▲帝國製紙株式會社 静岡縣駿東郡清水村 創業大正七年十一月 資本一,〇〇〇,〇〇〇圓 拂込三三〇,〇〇〇圓 取締役代表金藤太七 取締役 贊川邦作 金森純彦 森代次郎 監査役高田讓八郎
- ▲阿波製紙株式會社 德島縣名東郡加茂村矢三 電話德島國三、八九 和洋紙製造 創業大正五年二月 資本三〇〇,〇〇〇圓 拂込三〇〇,〇〇〇圓 社長松浦德次郎 取締役三木與吉 野村嘉藏 芝喜久太 志摩源次郎 犬伏

工場要録 化學工業

(製紙及同原料之部) 淡東 旭 秋 野 佐 西 齋 山 四一六

元貞 監査役谷菅太郎 松浦信次郎 井内太... 旭製紙株式會社 創業大正六年四月 資本三〇〇、〇〇〇圓...

九州板紙株式會社 創業大正八年二月 資本三〇〇、〇〇〇圓... 九州製紙株式會社 創業大正七年十一月 資本五〇〇、〇〇〇圓...

西大寺製紙株式會社 創業大正六年八月 資本三〇〇、〇〇〇圓... 山陽板紙株式會社 創業明治四十四年一月 資本三〇〇、〇〇〇圓...

工場要録 化學工業

(製紙及同原料之部) 山一木 京 北 九 有 三

伊原利七 松岡豊五郎 森森芳太郎 監査役... 旭抄紙株式會社 創業明治四十五年一月 資本三〇〇、〇〇〇圓...

九州製紙株式會社 創業大正七年十一月 資本五〇〇、〇〇〇圓... 三池製紙株式會社 創業大正八年七月 資本二五〇、〇〇〇圓...

三池製紙株式會社 創業大正八年七月 資本二五〇、〇〇〇圓... 立製紙場 創業大正七年十二月 資本五〇〇、〇〇〇圓...

工場要録 化學工業 (製紙及同原料之部) 三美水宮白上製

三浦物産株式會社

高知縣高岡郡須崎町 創立大正七年十月 資本五百〇〇〇圓(拂込済) 製紙

三浦商工株式會社

高知市本町筋 創立大正七年五月 資本一〇〇〇〇圓 拂込七〇〇〇圓

三菱製紙株式會社

(本社)兵庫縣加古郡高砂町 (東京出張所) 東京市麹町區有樂町一ノ一 創立明治三十一年二月 資本一〇〇〇〇〇圓

三島製紙株式會社

靜岡縣田方郡三島町三益 電話三島一三〇 各種製紙ノ製造及ビ其加工 電力供給 ライス

坂島製紙株式會社

東京府墨田區墨田 創立大正八年八月 資本三百〇〇圓 拂込七五〇圓

清水製紙株式會社

松本市筑摩一四五八 創立大正八年八月 資本二百〇〇圓 拂込五〇〇圓

信濃製紙原料株式會社

長野縣小縣郡長瀨村 創立大正八年十二月 資本三百〇〇圓 拂込七五〇圓

敷島製紙合資會社

東京府豊多摩郡落合村大字上落合六七〇 創立大正十一年一月 資本五百〇〇圓 代表社員前田秀光

清水製紙株式會社

靜岡縣東郡清水村 創立大正六年九月 資本三百〇〇圓 拂込八七五〇圓

下館製紙株式會社

茨城縣眞壁郡眞壁村 創立大正七年五月 資本一百〇〇〇圓 拂込八〇〇〇圓

下野製紙株式會社

宇都宮市宿禰町三 電話二〇七 製紙ノ製造販賣及專賣特許石版式製紙機販賣 製品種目 膠紙 風筒筒原紙

工場要録 化學工業 (製紙及同原料之部) 信教清下神日廣平西攝須

宮城製紙株式會社

仙臺市新傳馬町六七 創立大正八年十一月 資本五百〇〇〇圓 拂込二五〇〇圓

白石製紙株式會社

宮城縣刈田郡白石村字外北小路四 諸種紙製造

上毛製紙株式會社

東京市麹町區永樂町二ノ一 創立大正十年十月 資本一〇〇〇〇圓

靜岡製紙株式會社

靜岡市江川町四一 創立大正九年二月 資本一〇〇〇〇圓

平野製紙工場

兵庫縣津名郡洲本町 創立大正十一年二月 工場主平野貞吉 職工一六

西海化學工業株式會社

福岡縣朝倉郡松末村星丸五 創立大正十年十一月 資本五百〇〇圓

西海製紙株式會社

佐賀縣小城郡津井町 創立大正七年九月 資本二百〇〇圓

攝津製紙所

大阪府西區北境川町四五 電話西區三二三六 創立明治四十一年三月 工場主三宅顯逸 職工三〇

須田製紙工場

神戸市市丸通六ノ二三 電話本局一八一三

信教清下神日廣平西攝須 四一九

工場要録

化學工業

須吹住鈴

須吹住鈴

須吹住鈴

須吹住鈴

須吹住鈴

紙ナフキン 典具帳 白塵紙類

工場主須田清英

原動機 汽機 七四馬力一臺 電動機 二〇馬力一臺

須崎製紙株式會社

高知縣高岡郡須崎町
創業大正七年九月 資本三〇〇、〇〇〇圓 拂込五〇、〇〇〇圓
取締役西内周吾 西内龜太郎 上原兵三郎 森岡三郎 三浦虎次郎 横谷顯治
監査役岡本種吉 辻駒治

吹田製紙株式會社

大阪府三島郡吹田町
創業大正七年七月 資本三〇〇、〇〇〇圓(拂込濟)
取締役藤藤捨藏 高濱彌兵衛 西尾謙吉 監査役川端信次郎 小西辰藏

住江製紙株式會社

島根縣邑智郡谷住郷村一四五五ノ一 振替大阪五五一四五
各種和紙
創業大正九年五月 資本六〇〇、〇〇〇圓 拂込二五〇、〇〇〇圓
取締役能美春喜 能美精一 釜淵順太郎 釜淵房市 監査役早弓庄太郎 橋野清太郎 技師坂田來二郎 社員三 職工三〇
原動機 石油發動機 五馬力一臺
機械及設備 叩解器一臺 乾燥機四〇尺一臺 濾槽二〇 其他
總坪二六四坪 建坪一三八坪

鈴木留吉商店

大阪府西區北堀江通六ノ一
内外産紙及其加工品製造販賣
創業大正十一年三月 資本五〇、〇〇〇圓 代表社

須崎製紙株式會社

靜岡縣富士郡今泉村
製紙並加工製品
創業大正五年十二月 資本五〇〇、〇〇〇圓 拂込二五〇、〇〇〇圓
取締役社長鈴木貞四郎 取締役川島福太郎 川島悦郎 高橋大七 内藤勝太郎 監査役鈴木信太郎 今泉文三九 渡邊興太郎

油脂及製蠟

畑田製油所

神戸市兵庫區長田町八四 電話本局三八三五
振替大阪四四九〇
テレピン油 松根テール油 松根ピツチ 浮遊油 藥用クレオソール 其他副生品
創業明治四十五年 所主畑田實之介

函館製油株式會社

北海道函館區大樽町一九
製油業
創業大正九年四月 資本五〇〇、〇〇〇圓 取締役高杉三郎 佐藤十五郎 中伊三郎 高村善太郎 監査役水谷喜右衛門 高田理作

碓氷機械油製造所

東京市本所區向島請地町六二 電話墨田一七八九
機械用油製造
創業明治二十二年二月 所主碓氷文七 使用人三 職工二〇
原動機 モーター 十馬力一臺 同 一馬力二臺

日本蠟燭製造所

神戶市外池田村 電話本局三三四四
淨蠟類 パラフィン燭 ステアリン燭
資本五〇〇、〇〇〇圓 積立九〇、〇〇〇圓 代表社員植橋未吉

日本リーパーブラザーズ株式會社

兵庫縣武庫郡大庄村 電話尼崎一六五
一六六
石鹼 ケーソン 椰子油 肥料 酸素
創業明治四十三年九月 資本二五〇、〇〇〇圓(拂込濟)
取締役チャールズ・エドモンド・ダット ロイ・ジョン・ラウドン・アチヤン ハーリー・グレイ・ウィルソン ハート・クラフリン・ドソン ウェリヤム・パーニン アーチスト・ジョージ・ラフラー アイサー・セルナイト レスリー・ジョージ・ハッセルキー 監査役フランシス・ワットソン・マキー 社員一九 職工四〇
原動機 蒸氣機關 一〇三馬力四臺 電動機三一八馬力
支店 神戸市江戶町 同 大阪市西區江戶堀南通一

日本豆粉製造所

大阪府西區七條通三ノ二七 電話四二九一二
創業大正五年十二月 資本三三〇、〇〇〇圓(拂込濟)
取締役本郷一郎 取締役若下家一 小川誠 監査役矢杉正敬 職工三一
原動機 電動機 三〇馬力一臺

日本化學産業株式會社

東京市神田區須田町二七 電話神田二六〇二二五〇九

工場要録

化學工業

須吹住鈴

須吹住鈴

須吹住鈴

須吹住鈴

須吹住鈴

創業大正八年七月 資本五〇〇、〇〇〇圓(拂込濟)
社長足立莊 事務柳下實太 吉香文七 取締役空原源太郎 山邊常重 監査役馬場龜藏 稲岡世民 久保熊藏 技師長吉香文七

日本製油株式會社

東京市芝區琴平町
創業大正五年十二月 資本五〇〇、〇〇〇圓 拂込二五〇、〇〇〇圓
取締役上村金太郎 廣橋嘉七郎 辻同次郎 監査役齋藤珪次

日本革油合資會社

東京市芝區日蔭町一ノ一
革油製造販賣
創業大正十年十一月 資本五〇、〇〇〇圓 代表社員藤井徳丸

日本グリース製造株式會社

東京府下西區鴨町字池袋
電話小石川四四四七
グリース各種 特製ロード油 ウォール油 金屬研磨劑 精密機械油其他油脂加工品
創業大正七年十月 資本三〇〇、〇〇〇圓 拂込一五〇、〇〇〇圓
取締役代表山澤俊夫 取締役中村康之助 中野勇平 平川敏行 監査役渡邊亨 黒田善太郎 齋藤忠太郎

日東安全油株式會社

東京市芝區白金志田町五四 電話芝五七〇三五九五九
諸油燈器及兵器製造販賣
創業大正六年三月 資本五〇〇、〇〇〇圓 拂込二五〇、〇〇〇圓
積立九〇、〇〇〇圓 配當前期一割二分
取締役社長田澤又右衛門 事務梅村宗吉 取締役堀谷左治郎 監査役伊藤鐵太郎 金子啓三郎 相模石川徳右衛門 職工三五

工場要録

化學工業

(油脂及製蠟之部)

日

四二二

日本油脂工業株式會社

兵庫縣川邊郡小田村樹ヶ島一〇四 電話尼崎一六二
振替大阪四四九二〇
植物油脂及油粕 自動車燃料リケノソノ 石鹼
創業大正七年七月 資本三〇〇、〇〇〇圓 拂込一五〇、〇〇〇圓
積立七五、〇〇〇圓 社員曾根忠兵衛 常務中村明 取締役原真一 松尾廣吉 神谷忠雄 若島潔 監査役松尾尾寛三 田中丸善藏 大谷吟右衛門
▲横濱工場 横濱市西平沼町八〇

日本油肥工業株式會社

福島縣伊達郡桑折町字桑島
各種植物油脂及油粕並ニ各種肥料
創業大正八年七月 資本五〇〇、〇〇〇圓 拂込二五〇、〇〇〇圓
社員長角田文平 取締役大島要三 吉野周太郎 大沼平兵衛 渡邊彌七 島貫平助 同兼支配人油井昇造 監査役渡邊彌平治 内池三十郎

日米礦油合資會社

大阪府西區西道頓堀通六ノ一三 電話櫻川特五八六
五八七 五八八 振替大阪二八四〇
礦油製造並諸油賣買
創業明治三十一年七月 資本三〇〇、〇〇〇圓 拂込一五〇、〇〇〇圓
積立二四、〇〇〇圓 配當一割五分
業務擔當社員牧野彌兵衛 早山與三郎 社員七五 職工三九
原動機 コーニンシュ式橫置單筒式四〇馬力二臺
機械及設備 ウォーシントンポンプ四臺 壓搾機一臺 蒸餾機五臺
一、四五〇坪

日東油脂株式會社

千葉市寒川
植物性油脂製造

日華製油株式會社

福岡縣若松市濱ノ町開七三 電話一八〇
特選一八一
大豆油 桐油 棉實油 落花生油 サラダ油 石鹼 肥料
創業大正六年三月 資本五〇〇、〇〇〇圓(拂込濟)
取締役社長喜多義久 事務山岸慶之助 取締役梅原徳三郎 中村利三郎 今村権九郎 監査役山田配 青木菊雄 支配人佐藤棟造 若松工場主任河原真之 技師長河原真之 社員七一 職工四九

日清製油株式會社

東京市京橋區堤町二四 電話京橋一二七
一三六〇三 四〇七一 四七七六 三一二二
大豆 豆油 雜穀油及油粕賣買並大豆雜穀賣買輸入製造販賣
創業明治四十年 資本六〇〇、〇〇〇圓 拂込三〇〇、〇〇〇圓
社長松下久治郎 事務古澤丈作 取締役大倉象馬 門野重九郎 本多兵一 監査役男爵大倉喜八郎 監査役淺田徳則 顧問高島小金治
▲支社 大連▲出張所 神戸 名古屋 開原 長春 ハルビン 浦蘆 青島 臺北▲工場 橫濱 大連

四二二

工場要録

化學工業

(油脂及製糖部) 日 西 登 北 東

四二三

日州製油株式會社

宮崎縣宮崎郡赤江村
創業大正八年八月 資本200,000圓 拂込25,000圓
取締役代表持永善市 中村常三郎 内田常吉 森藤助 金丸伊勢吉 安藤秀 監查役大島太 中原文夫

西川製油所

京都市下京區油小路七條下ル 電話下七三三

豐年製油株式會社

神戶市海岸通一〇
大豆其他植物ヲ原料トスル油脂並肥料製造
創業大正十一年四月 資本200,000圓 拂込20,000圓
取締役代表持永善市 森藤助 永井幸太郎 村橋素吉 谷治之助 戸阪隆吉 監查役日野誠義 松原清三

豊州製糖株式會社

大分縣四國郡高田町 電話一〇七
創業大正二年三月 資本300,000圓 拂込30,000圓
取締役代表持永善市 森藤助 永井幸太郎 村橋素吉 谷治之助 戸阪隆吉 監查役日野誠義 松原清三

北海製油株式會社

小樽區入船町六ノ八 電話四二二四 二二二
八 振替小樽二二九六
白紋油 正種油 菜種油
創業明治三十六年六月 資本250,000圓 拂込三〇,〇〇〇圓
取締役代表持永善市 森藤助 永井幸太郎 村橋素吉 谷治之助 戸阪隆吉 監查役日野誠義 松原清三

東洋化學製油株式會社

新瀉市東區前通三番町
創業者大正九年二月 資本300,000圓 拂込三〇,〇〇〇圓
取締役代表持永善市 森藤助 永井幸太郎 村橋素吉 谷治之助 戸阪隆吉 監查役日野誠義 松原清三

東京油脂株式會社

東京市本所區柳原町二ノ一一 電話本所二一四七
植物性並ニ動物性油脂製造精製製賣
創業大正九年一月 資本1,000,000圓 取締役關根親光 青木彌吉 萩原繁太郎 新井久次 川又貞次郎 土手内幸吉 監查役丸山名政 青木新九郎 木村英二郎

東京油脂工業株式會社

東京府南區葛飾郡砂町
各種油脂工業
創業大正七年六月 資本三三〇,〇〇〇圓(拂込濟)
取締役竹村欽次郎 小野侃喜 大谷唯造 北川謙三郎 監查役世津谷欽次郎 片岡旗郎 高橋伸文

常磐グリ―ス製造所

廣島市荒神町一七六 電話一五七六
各種グリ―ス 工業用洗濯石鹼(海軍工廠指定工場)
代表社員川崎利一

千代田製油株式會社

東京府南區葛飾郡大島町七
創業大正八年五月 資本三〇〇,〇〇〇圓 拂込三〇,〇〇〇圓
取締役藤澤輝 森岡榮義 監查役高橋二一郎 武藤健

青島製油株式會社

支那山東省濟南大馬路

工場要録

化學工業

(油脂及製糖部)

東 常 千 青 大 近

四二三

榨油職工長神尾利八 精油職工長石井源造

社員六 職工二三
原動機 蒸汽機關 四〇馬力二臺 汽機 五〇馬力一臺
機械及設備 壓搾ポンプ一臺 壓搾器一四臺 三段ローラー一臺 煎釜六 フィルタープレス二二ヒードポンプ一 フレット四 其他 地所一、〇四六坪四 建物五〇〇坪

北滿製油株式會社

哈爾濱ウチヤストコフヤ街三三號
創業大正十一年二月 資本五〇〇,〇〇〇圓 取締役富田直作 山田三平 神崎虎一 竹内繁次郎 辻光上田熊生 監查役杉浦龍吉 關貞太郎 荒木幸七郎

東海製油所

名古屋市中區西區下町二 電話本局五一七〇
創業大正六年七月 資本五〇〇,〇〇〇圓 拂込三三〇,〇〇〇圓
取締役迫田彦助 工場管理人員南卓夫 社員二名 機械及設備 モーター五 馬力一臺 原動機 乾餾装置一 抽油装置四 冷却裝置四 四、〇〇〇坪 建坪一、〇〇〇坪

東洋蠟燭株式會社

尾道市十四日町四三一
創業大正十四年四月 資本1,000,000圓 拂込三〇〇,〇〇〇圓
代表取締役藤原光三 取締役須藤守次郎 藤原鬼一 監查役寺本良一 山口政次郎

東洋化學製油株式會社

新潟市東區前通三番町
創業者大正九年二月 資本300,000圓 拂込三〇,〇〇〇圓
取締役代表持永善市 森藤助 永井幸太郎 村橋素吉 谷治之助 戸阪隆吉 監查役日野誠義 松原清三

小樽製油株式會社

北海道小樽區真榮町
植物油 肥料製造
創業明治四十四年二月 資本三七五,〇〇〇圓 拂込二七、五〇〇圓
取締役松永平治郎 寺田省歸 河野富重 監查役河原直孝

小倉製油所

東京府南區葛飾郡大島町二ノ一八一 電話本所六三七 一七二九
石油及機械油製造
創業明治三十一年三月 所主小倉常吉 支配人小倉房藏 工場主任頓宮延吉 技師澤崎篤治 事務員九 技術員九 職工一一〇
原動機 汽機 汽爐 コルシコ型汽壓二〇〇 封度二臺 石油機關 複式四〇馬力二臺 機械及設備 空氣唧筒三臺 輸送唧筒三五臺 貯油罐製タンク(容量五〇〇〇石三個)(一〇〇〇石一個)(七〇〇石一個)(五〇〇石一個)(三〇〇石一個)(二〇〇石一個)(一五〇石以下)一七〇個
總坪數八九二五坪

大阪製油株式會社

大阪府東區南區野洲町
創業大正十年四月 資本三〇〇,〇〇〇圓 拂込三〇,〇〇〇圓
取締役池田鹿藏 藤岡庄次郎 松本宗十郎 長野辰次郎 松村長造 監查役奥野徳次郎 中川榮太郎

近江製油株式會社

滋賀縣神崎郡五峰村
創業者大正九年二月 資本300,000圓 拂込三〇,〇〇〇圓
取締役代表持永善市 森藤助 永井幸太郎 村橋素吉 谷治之助 戸阪隆吉 監查役日野誠義 松原清三

大野油商株式會社

愛知縣知多郡大野町 電話四八
創業者大正二十六年六月 資本三〇〇,〇〇〇圓(拂込濟)
取締役杉山利兵衛 藤本應助 須田六右衛門 同兼支配人竹内常助 監查役中井米太郎 永井直三郎 皆川藤七 森田五郎 職工二五
原動機 汽機 汽爐 六〇馬力一臺 機械及設備 (英國製)板形壓搾器四臺 丸形壓搾器四臺 附屬製油機一式
總坪數六七七坪 建坪五二二坪

大阪製油株式會社

大阪府東區南區久寶寺町一ノ三二 電話四船場二九一二
香油製造 香油原料油 其他諸油販賣
創業大正九年四月 資本三〇〇,〇〇〇圓 拂込三〇,〇〇〇圓
取締役今西伊之助 取締役寺西孫太郎 相柳田健三 監查役寺西源助 中澤源治郎 相諒 廣瀬小六
工場 大阪府南區末吉橋通一ノ四 電話船場三九一二

東京榨油株式會社

東京市日本橋區浪花町二(東京紡績會社內)
電話濱町二〇九四
創業大正八年七月 資本一、五〇〇,〇〇〇圓 拂込三〇〇,〇〇〇圓
專務岡田莊四郎 取締役伊藤爲之助 岩崎清七 監查役村田由藏

工場要録

化學工業

(油脂及製糖部)

四二三

工場要録 化學工業 (油脂及製糖之部) 岡和川化學片柏開四積 四二四

製油
 創業明治二十九年四月 資本五百〇〇圓 拂込
 二〇〇〇圓 取締役廣江恒吉 稻川吉五郎 藤
 井卯太郎 監査役中川彌吉 上林駒吉

岡田油脂化學研究所
 大阪府南區難波橋川三ノ一三八八 電話櫻川
 一二七 四二二八 振替大阪二〇四七七
 諸工業用ヘット 各種石鹼 器械用グリース
 動物油油脂ノ製造販賣 五千番印マルセル石
 鹼發賣元
 創業明治十一年三月 工場主岡田熊二郎 技
 術者近藤數馬 所員一三 職工一五
 原動機 電動機 一〇馬力一臺
 機械及設備 壓搾濾過器一臺 送油ポンプ二
 臺 攪拌器三臺 タンク二臺 二重釜三〇石
 入二臺 同一八石入二臺 精製釜四臺 其他
 ▲工場 大阪府西區泉尾町四四四ノ一九

岡田ヘット製造所
 大阪府南區難波反物町 電話櫻川六九二
 各種ヘット 各種グリース コンテナ油 ボイル
 油 機械油 各種獸脂精製 魚油工業用石鹼
 牛蠟布ワックス 糸ワックス 晒木綿 パツキン糸
 創業明治十二年 所主岡田敬之助(長三郎改)
 ▲油脂ヘット製造工場 反物町ウキス類製造
 工場 反物町

和田製油所
 大阪府西區上通二ノ三二ノ一 電話土佐堀
 四八七七 振替大阪二七九一七
 植物性油類製造及精製一般油類ノ賣買
 創業大正九年二月 資本二〇〇〇圓(拂込)
 代表社員和田菊太郎 伊勢村善治郎

川島製油場
 大阪府堺市市之町東二丁一八 電話四〇九

**植物油及油粕ノ製造販賣主トシテ菜種油ノ製造
 及加工精製ヲ營ム**
 創業明治二十九年 場主川島萬藏

化學精油株式會社
 大阪府西區千船町大字大和田字大島一二六
 四 電話土佐堀二八二五 四二八七七
 創業大正六年八月 資本一、〇〇〇、〇〇〇圓 拂込
 二〇〇〇圓 社長金森又一郎 專務小川平馬
 取締役橋本善右衛門 山本藤助 永田三十郎
 森平藏 山本重藏 監査役森久衛 中西平兵
 衛 西川豊四郎 支配人高石真吉

片岡工業製油所
 東京府本所區錦糸町三ノ八 電話本所三七〇四
 各種油 各種油 ヲニス 動物油 瓦斯副産物
 各種燃料
 創業明治四十四年四月 資本三百〇〇圓(拂込)
 代表社員岡田佐太郎 社員五 職工二五

柏原製油合資會社
 大阪府南河内郡柏原町大字市村番外四 電話
 柏原一六
 植物性油及油粕
 創業明治二十八年十月 資本一、〇〇〇、〇〇〇圓 拂込
 八百〇〇圓 代表社員岸藤太郎 社員六 職工
 八五
 ▲支店 大阪府南區久左衛門町大黒橋北詰 電
 話南區四三六八

關西製油株式會社
 堺市神明町西二丁 電話四四四四
 植物性油及油粕
 創業大正六年五月 資本一、〇〇〇、〇〇〇圓 拂込
 三百〇〇圓 社長長野辰次郎 取締役安田文策
 中川音松 北村九平 加賀定次郎 吉川文三
 監査役松本宗十郎 堂本繁十郎 熊野廣太郎

職工三〇
 原動機 汽機 一八馬力一臺 電動機 二馬
 力一臺
 ▲工場 大阪府東成郡平野町 電話平野一〇
 四日市市濱町
 植物油製造其他
 創業明治四十五年五月 資本三百〇〇圓 拂込
 一、〇〇〇圓 積立金、〇〇〇圓 代表社員九鬼紋
 十郎

橫濱魚油株式會社
 橫濱市岡野町二九 電話本局特四〇〇 一
 一五八 三〇一八 二六六五
 油脂化學工業品ノ製造販賣
 製品種目 眞油 椰子油 荏油 亞麻仁油 菜
 種油 同上船 食料品 硬化油 グリッソリン
 脂肪酸 貿易業 運輸業
 其他植物油肥料
 創業明治二十六年十一月 資本三、三六、六〇圓
 拂込一、五〇〇圓 配當一割二分 社長渡邊
 利二郎 大河原榮三郎 常務岡田又平 前田
 順七郎 取締役吉永仁藏 監査役山岡竹藏 曾
 根田重保 田口庄平 支配人御園兼三郎 副
 支配人兼事務課長藤井耕一郎 倉庫課長本間
 壽作 庶務課長高梨安五郎 秘書課長丸山義
 雄 支店長今城
 光徳 使用人五〇
 原動機 汽機 ランカシャー 汽壓二一〇ガン
 ド七臺大サ七尺×三〇尺七五〇馬力 蒸気タ
 ービン 一〇馬力一臺 電壓八〇〇キロボツ
 ト五臺 一七五馬力一五臺
 機械及設備 製油機械 精製機 硬化油製造
 機 グリッソリン製造装置 電氣分解装置 瓦
 斯タンク

工場要録 化學工業 (油脂及製糖之部) 橫吉大 四二五

工場坪數 本社敷地一、二、二八三坪 建物四、
 一九四坪
 ▲神戸支店 神戸市東尻池村字墓山二 電話本
 局四一七〇 四二六〇 四二六九 支店長前
 田順七 技術者上野康清 使用人二五〇 敷
 地五、二〇〇坪 建物三、一九一坪 ▲メナド支
 店 關領東印度セレンス島メナド港 ▲メナド支
 店 英領アキシー島メナド港

橫濱油脂工業株式會社
 橫濱市南太田町 電話長者町四九七
 油脂 クレソリン 石鹼製造
 創業大正七年八月 資本一、〇〇〇、〇〇〇圓 拂込三
 百〇〇圓 積立金三、七二〇圓 社長木村英二郎 常
 務木村仲二郎 取締役高橋徳之助 原田久太
 郎 監査役吉田文吉 加藤重利 戸塚吉太郎

橫濱製油株式會社
 橫濱市青木町
 創業大正五年八月 資本一、〇〇〇、〇〇〇圓 拂込五
 〇〇圓 取締役栗原文藏 岩田嘉十郎 栗原政
 吉 瀨木磯吉 監査役栗原繁藏 永山鶴吉

吉原油脂工業所
 大阪府西區港六條通三 電話西三〇七七
 油脂製造販賣
 主要製品 諸精製植物性油 鐵工油 (内地工場)
 粉未石鹼 洗濯石鹼各種
 創業大正七年七月 所主吉原定次郎 工場支配
 人大河原速登 營業主任三宅長吉 技術主任
 三好常吉 職工二五

特許假置工場 外國品倉庫一棟 內國品倉
 庫一棟 成功品倉庫一棟 工場三棟 事務所
 一棟 研究所一棟 税關出張所一棟 上屋二
 棟 附屬建物二棟 税關出張所一棟 上屋二
 棟 機械及設備ボイラー一基 蒸汽機關一臺 油脂

精製機五臺 タンク類一七個 分解タンク一
 個 土耳其赤油製造機一式 ゴンプ七臺
 ▲内地工場 工場一棟 倉庫一棟
 石鹼焚釜四個 攪拌機一個 粉碎裝置一式
 其他モートル一臺
 工場敷地 二、一七五坪

吉川製油所
 大阪府西區北堀川町四一七 電話西一〇八一
 一〇九一
 諸油脂 石鹼 塗料 工業藥品 染料 其他製
 造及販賣
 創業明治三十一年七月 資本三百〇〇圓(拂込)
 濟) 積立金七、〇〇〇圓 配當八分 代表社員吉川
 又平 店員二〇 職工三五
 原動機 汽機 コルニッシュ 汽壓九五封度一
 臺 汽機 橫置式一〇馬力一臺 電動機 一
 三馬力二臺
 機械及設備 送油ポンプ二臺 送氣ポンプ一
 臺 壓搾器三臺 蒸餾釜二個 二重釜一〇個
 普通釜一〇個 タンク二五個 諸種タンク一
 五個 濾器一〇個其他

分工場 名古屋市西區菊井町二ノ七 電話本
 局四八八六 主任杉本泰治郎 ▲東京工場 東
 京市外龜戸町高洲貝八九四 電話本所二九八
 四 四八〇三 主任田中勇吉 ▲倉庫部 大阪
 府西成郡千船町大字佃 電話土佐堀三〇一四
 主任吉川未藏

吉金商店
 神戸市東尻池五 電話四一六二 七七五
 鯨 鯊 鰻 鮫 油
 創業大正七年十二月 資本五百〇〇圓 拂込三
 百〇〇圓 專務吉田金之介 取締役池田清藏
 西川利七 監査役吉田茂治 技術者藤井市郎
 使用人一六 職工二八

大日本石油株式會社
 東京府神田區三崎町二ノ一 電話九段四六〇九
 燈油 揮發油 重油
 創業明治三十五年十一月 資本一、〇〇〇、〇〇〇圓
 拂込五百〇〇圓 社長山田登 常務有坂房之助
 取締役大城舜次郎 内山兵重 利根川久衛
 監査役大橋啓男 平野幸平 植田竹藏 田村
 政太郎
 ▲分工場 靜岡縣藤原郡若山村 ▲同 小笠原四
 方村堀ノ内工場

大正製油株式會社
 東京府荏原郡品川町大字北品川宿五二 電
 話高輪二五六六
 椰子油 椰子油粕製造販賣
 創業大正七年十二月 資本三百〇〇圓 拂込二
 百〇〇圓 積立金、四〇〇圓 配當年五分 取締役
 岩澤昭松 社員三 職工一五
 原動機 電動機 三〇馬力一臺
 機械及設備 コルニッシュコ式ボイラー三尺五寸
 一、二尺一臺 ハイドリックプレス二臺 ロー
 ル三臺 挽臼一組 乾燥器四臺 油槽四 粉
 碎機一 榨白三組 建坪二〇五坪七五 建物八棟
 總坪數五九三 建坪二〇五坪七五 建物八棟

工場要録 化學工業

(油脂及製糖之部)

高竹佃名内 漢業中

四二六

●高野礦油製造所 東京市深川區富川町二 電話本所一二四二

●高崎製油株式會社 高崎市赤坂村 創業者大正八年四月 資本五〇〇〇圓 拂込三、五

●竹内製油株式會社 愛知縣知多郡半田町七二一 電話二二二

●名古屋製油株式會社 名古屋市中區廣井町三 電話本局四七三五

●佃製油所 大阪府西區南境川町八六ノ二 各種油脂製造精製

●名古屋製油株式會社 名古屋市中區廣井町三 電話本局四七三五

●浪花香油株式會社 大阪府東區生玉町六九 香油製造販賣

●浪速グリース株式會社 大阪府西區市岡町九〇 電話四四二九九四

●內外石油株式會社 東京市豊島區永楽町一ノ一 東京海上ビルテイ

●中島瓦斯石油石鹼製造所 大阪市南區難波橋町一ノ九九八ノ四 電話

●ライジングサン石油株式會社 廣瀬山下町五八 電話本局四四四九

●業平製油株式會社 東京市淺草區材木町一四 電話淺草三〇一

●滿洲製油株式會社 長春住吉町四ノ四 電話六〇七 一一四九

●富士製油株式會社 大阪府西區成郡今宮町大字木津九一四

工場要録 化學工業

(油脂及製糖之部)

關内桑熊八山丸滿富藤

四二七

●關陽製油株式會社 臺灣臺北州宜蘭郡宜蘭街 創業者大正八年四月 資本五〇〇〇圓 拂込七、五

●内山合資會社 京都府與謝郡宮津町 製油製糖業 創業者大正七年五月 資本五〇〇〇圓(拂込濟)

●桑名製糖工場 大阪府中河内郡龍華村 植物性油 創業者大正七年七月 工場主桑名彌吉 職工二四

●熊長商事株式會社 仙臺市南鍛冶町一二五 創業者大正四年十一月 資本五〇〇〇圓 拂込二

●熊澤製油合資會社 三重縣四日市市末廣町二 電話四三四〇

●八尾製油合資會社 大阪府中河内郡龍華村 製油 創業者大正七年八月 代表社員藤村龜次郎 職

●山田米油株式會社 宇治山田市宮後町 電話二二七 精製製油業並ニ原料買賣業 創業者大正九年十一月 資本五〇〇〇圓 拂

●丸善礦油合名會社 神戸市兵庫區北仲町八 電話本局四一〇三八 一〇三九 二〇三九 二〇三八(倉庫) 振替

●富土製油株式會社 大阪府西區成郡今宮町大字木津九一四 植物性製油 創業者大正八年八月 資本五〇〇〇圓 拂込三、

●藤崎油脂製造所 大阪府南區難波波戸町一二三六 電話櫻川園

●滿洲製油株式會社 長春住吉町四ノ四 電話六〇七 一一四九

●富士製油株式會社 大阪府西區成郡今宮町大字木津九一四

●藤崎油脂製造所 大阪府南區難波波戸町一二三六 電話櫻川園

●藤崎油脂製造所 大阪府南區難波波戸町一二三六 電話櫻川園

●藤崎油脂製造所 大阪府南區難波波戸町一二三六 電話櫻川園

●藤崎油脂製造所 大阪府南區難波波戸町一二三六 電話櫻川園

●藤崎油脂製造所 大阪府南區難波波戸町一二三六 電話櫻川園

●藤崎油脂製造所 大阪府南區難波波戸町一二三六 電話櫻川園

●藤崎油脂製造所 大阪府南區難波波戸町一二三六 電話櫻川園

●藤崎油脂製造所 大阪府南區難波波戸町一二三六 電話櫻川園

工場要録 化學工業

(油脂及製糖之部) 藤光興愛帝阿青膏界

七三七 織布染織及進水用ヘットラード...

藤本製油所

大阪市西區福町一丁目...

光榮社洋燭燭製造所

大阪府東成郡本村放出...

愛媛製蠟株式會社

愛媛縣西宇和郡喜須喜村...

阿波油脂工業株式會社

德島市徳島町...

青木化學製油所

大阪市西區幸町四ノ一八...

帝國精油株式會社

北海道小樽區高砂町三丁目...

山東化學工業所

支那青島北通...

木村製油所

大阪市西區七條通三ノ二五...

喜多組河内合名會社

神戶市磯邊通三ノ二四...

宜蘭製油株式會社

臺灣宜蘭本城盤宜蘭...

義和製油合資會社

大連市監部通二ノ五八...

創業大正九年八月 資本五〇〇〇圓...

帝國油脂株式會社

兵庫縣武庫郡今津村東濱...

阿波油脂工業株式會社

德島市徳島町...

青木化學製油所

大阪市西區幸町四ノ一八...

帝國精油株式會社

北海道小樽區高砂町三丁目...

山東化學工業所

支那青島北通...

木村製油所

大阪市西區七條通三ノ二五...

喜多組河内合名會社

神戶市磯邊通三ノ二四...

宜蘭製油株式會社

臺灣宜蘭本城盤宜蘭...

義和製油合資會社

大連市監部通二ノ五八...

振替大阪四七四一四...

青木商會

大阪市西區西道頓堀通五ノ一...

齋藤油房

大連市東廣場五號地...

共保會社

新瀉縣佐渡郡相川町...

ミカド製油株式會社

神戶市西出町四五七ノ一...

三池製油株式會社

福岡縣三池郡三川町三里...

植物油精製株式會社

大阪市北區中之島四ノ三一...

工場要録 化學工業

(油脂及製糖之部) 藤光興愛帝阿青膏界

管理入水野成章 庶務課長三宅亮一...

山陽石油株式會社

岡山縣淺口郡玉島町大字阿賀崎八六五...

山陰製蠟株式會社

松江市大字松江分...

薩摩製油株式會社

鹿兒島市泉町...

創業大正六年六月 資本一〇〇,〇〇〇圓...

創業大正十一年二月 資本三〇,〇〇〇圓...

工場要録 化學工業

(油脂及製糖之部)

上秀下肥平攝石川ス鈴

四三〇

▲東京支店 東京府北豊島郡西葛町東葛宮仲 二六〇三 電話小石川三一四九

●上海製油株式會社 大阪市西區阿波堀通三ノ六 電話新町三三二九三

●豊秀榮社化學製油所 大阪市南區難波橋川一ノ一〇七一 電話櫻川 二五七七 振替大阪二九〇八三

●下館製油株式會社 茨城縣眞壁郡下館町 電話二二二 諸油及油粕製造

●肥後製蠟株式會社 熊本縣肥後郡出水町今治 電話一五四六 木蠟 牛蠟 蠟燭製造及販賣

▲東京支店 東京府北豊島郡西葛町東葛宮仲 二六〇三 電話小石川三一四九

創業明治三十年五月 資本三〇〇〇圓(拂込済) 積立金〇〇〇圓 社長本田武典 取締役相賀春雄 柴藤猛 監査役河喜田三男 小森龍太郎

●平瀬製油工場 兵庫縣三原郡福耳町 同相 創業安永元年五月 工場主平瀬平二 社員二 職工三五

●攝津製油株式會社 大阪市北區安井町番外一六 電話土佐堀三二六(代表番號)

●石油共同販賣所 新潟縣中蒲原郡新津町大字古田一九九九 石油精製販賣 創業大正十年十一月 資本一〇〇〇〇圓 取締

役中野忠太郎 中野信吾 新津恒吉 山岸喜藤太 加藤清吉 監査役石崎清助 早山典三郎 鹿兒島縣薩摩郡隈之城村

●川内製油株式會社 創業大正七年六月 資本一〇〇〇〇圓 拂込三〇〇〇圓

●スタンダード油脂株式會社 東京府北豊島郡王子町 創業大正十年四月 資本一、五〇〇、〇〇〇圓 拂込一、〇〇〇、〇〇〇圓

●鈴木彌兵衛製油所 東京府南葛飾郡砂町永代二七九 電話本所特 一六一二 一六一五

石鹼及化粧品

●井村整興社 東京府下龜戸町小梅清水六六七 電話本所四 五二

●伊藤胡蝶園工場 東京市麻布區本村町一四五 電話特選芝三九 九四 五一〇二

●播磨石鹼製造所 神戸市東川崎町五ノ二五 電話本局一五二 化粧 洗濯 透明 粉末 軟水 石鹼工業用諸石鹼 進水用ヘット

●春元石鹼製造所 大阪市東區十二軒町二六 電話東二二 振 替大阪一八六七

●芳誠舎 東京市本所區綠町四ノ三 電話本所五六〇

●日本石鹼工業株式會社 横浜市瀬田町六九 電話本局三五九一 振替 東京二七五九一

●日東石鹼株式會社 大阪府東成郡鶴橋町字東小橋二九 電話南 一四九 三九九

●東亞石鹼株式會社 名古屋市中區西塚町一五 電話東特四二二三 七二四九一

●殿井石鹼製造所 大阪市南區田島町一二 電話南七七八 浮洗濯石鹼

●井伊播春日細芳北東殿 四三一

工場要録 化學工業

(石鹼及化粧品之部)

井伊播春日細芳北東殿

四三一

工場要録 化學工業

創業明治四十四年九月 所主股井伊三郎 職工男二八 女二二
大原化粧品工場
創業明治三十八年七月 職工三八

作 三浦善作 松江仙次郎 監査役岡部謙吉
仙石小次郎 支配人青木敏治
吉崎石鹼株式會社
創業大正十年二月 資本100,000圓 拂込五

創業大正八年十一月 資本50,000圓 拂込三,
高喜石鹼製造所
創業大正十一年二月 資本七,000圓 出資社員高

工場要録 化學工業

創業大正九年二月 資本300,000圓 拂込五、
長崎石鹼株式會社
創業大正九年七月 資本1,000,000圓 積立

小林富次郎 營業係井口昌藏 使用人九〇
職工三五〇
五新機噐 三五馬力一臺

創業大正九年四月 代表社員井上信助
矢野芳香園合資會社
創業明治三十四年三月 大正五年一月合資ニ

工場要録 化學工業

化學工業

（石鹼及化粧品之部） 長ラ村上ノ野吳矢柳山マ

工場要録

化學工業

(石鹼及化粧品之部)

松前、滿小、金エ帝、天粟、山共三

四三四

久太郎 監查役吉田文吉 加藤重利 戸塚吉太郎 相模役木村車之助 佐藤政五郎

松山石鹼製造株式會社

愛媛縣温泉郡朝美村大字衣山一、二合併地
創業大正十一年四月 資本七〇〇〇圓 代表取締役森崎久次郎 取締役武智寛行 玉置順助 森崎雄次郎 森崎昌宜 監查役武智太一郎 今井忠太郎

松本香水工場

大阪市西區南船場下通一ノ四八 電話櫻川二三〇四 二三〇五
創業大正五年一月 場主松本竹次郎 使用人男二〇 女五〇

前原石鹼製造合資會社

兵庫縣飾磨郡余部村
創業大正五年三月 資本二、〇〇〇圓

滿洲石鹼株式會社

大連市須磨町七十四區七二 電話一四四四
振替大連三三九
各種石鹼
創業大正八年十月 資本一、〇〇〇、〇〇〇圓 拂込三〇、〇〇〇圓 積立七〇〇圓 取締役古澤文作 橋田義之助 野津孝次郎 有賀定吉 監查役原田光次郎 本多兵一 横山信毅
原動機 コルニツシユ汽機 二五馬力一臺
電動機 一五馬力一臺
敷地二、一六〇坪 建坪六〇〇坪

小西石鹼製造所

神戸市二宮町一ノ一 電話三宮四八一 振替大取五一五〇〇

各種工業用石鹼 洗濯石鹼 粉末石鹼

創業大正八年四月 資本三〇〇〇圓 工場主小西善造 社員二 職工五

小森香陽堂工場

大阪市東區龍造寺町一 電話東二〇八二
創業明治十七年三月 場主小森要次郎 職工男一〇 女五
機械洗濯石鹼製造
創業明治十七年三月 場主小森要次郎 職工男一〇 女五

金比羅石鹼株式會社

東京市芝區琴平町一
石鹼製造及原料賣買
創業大正十年十一月 資本三、〇〇〇圓 取締役中川喜一 武浪四郎 井上仁三郎 山崎重太郎 監查役吉見百藏
社名エロス商會

帝國物産株式會社

東京市京橋區南新堀町二
石鹼 (藥品ノ部參照)
創業大正十年十二月 資本一〇〇〇圓 代表社員金川松次郎

天 贊 堂

大阪市西區阿波座中通一ノ三二 電話新町九七九
石鹼製造及賣買輸出業地化粧品製造ニ關スル附帶事業 各種電法器製造販賣
創業大正六年十二月 資本三、〇〇〇圓 代表社員今技隆介 職工三五
坪敷七〇坪
原動機 電動機 二馬力一臺

栗津石鹼製造所

大阪市南區北高岸町八五〇ノ一 電話南園七

八九五 振替大阪二八四二九

化粧石鹼 浮石鹼 洗濯石鹼
創業明治三十九年十月 工場主栗津久治郎 職工一〇
原動機 電動機 三〇馬力一臺 同 一五馬力一臺 蒸氣機關 一四馬力一臺

サハラ香水油製造所

大阪市南區北桃谷町六三 電話東五一三二六二三
香水 香油製造
創業明治十七年三月 所主佐原忠次郎 使用人男一六 女四〇

山陽工業株式會社

廣島縣御調郡西野村
石鹼製造
創業大正九年三月 資本二五〇、〇〇〇圓 拂込三七〇圓 代表取締役三谷芳松 取締役三谷助三郎 眞田久吉 山中精二郎 青山門三郎 眞田杉松 監查役藤井定一 藤原兼吉 小林留次郎

共進舎石鹼製造所

大阪市東區清水谷西之町三五八 電話南三二四四
機械煉 樟煉 浮石鹼ノ製造
創業明治四十二年五月 所主宮崎奈真次郎 支配人美村源治郎 製造技師榎野重太郎 職工四一
原動機 電動機 三〇馬力一臺
▲分工場 大阪府下東成郡鉦江町蒲生 電動機 五馬力一臺

三輪石鹼製造所

大阪市東區清水谷西ノ町二三九ノ一 電話南六五六五

石鹼

工場主三輪乙五郎 職工四〇

三木工業所

東京府下野郡町小村井九〇 電話本所四二九八一
絹織用石鹼 各種工業用石鹼 オレイン脂肪酸工業用精製アソリン
創業大正四年 所主三木巳之吉
▲販賣所 東京市日本橋區小舟町二 合名會社 松村商店東京支店 電話濱花園四三〇 電話二〇〇 二二〇一 二五三二 五〇八八

平尾贊平商店東京工場

東京市本所區千歲町六六 電話本所四三〇三〇
化粧品
資本五〇〇、〇〇〇圓 社長平尾贊平 副社長平尾贊之輔 取締役平尾善三郎 平尾太郎 監查役野崎衛七 職工一五〇
原動機 交流發電機 五馬力三臺 機械及設備 攪拌機三臺 混合機三臺 攪機五臺 濾過機三臺 離心機一臺 石ロール七臺 粉末機一臺

▲本店 東京市日本橋區馬喰町一ノ六 電話神田區六一 特別六二 四〇〇九▲支店 大阪府東區南久寶寺町四 電話特園船場一〇八
一〇九▲大阪工場 大阪市南區天王寺大道四

平野石鹼製造所

東京市下谷區竹町二八 電話下谷園五八一
日ノ出印純白洗濯石鹼 洗濯用器具 藥品及材料一式製造販賣 月印洗濯用器具
創業明治十九年 大正七年十二月現組織二變更 所主平野贊三郎 技師長熊倉福造 技師田中京造 營業係天野辨吉 平瀬保太郎 使用人一〇 職工二五 棟敷三〇

桃谷化粧品製造所

大阪市西區市岡元町十丁目夕風橋本二丁
化粧品製造
工場主桃谷政二郎 使用人二五〇
▲紀州工場 和歌山縣粉河町 電話一▲營業所 大阪市西區南通二 電話土佐堀六四七 六四八

石油乳劑石鹼株式會社

東京市芝區島森町五 電話新橋三四七七
石油乳劑及粉末石鹼製造販賣
創業大正八年十二月 資本一、〇〇〇、〇〇〇圓 拂込二五、〇〇〇圓 取締役武田利吉郎 伊藤蘭也 松内真治 小島彦太郎 井原長吉 監查役櫻内辰郎 荻原親啓 小野安太郎

和泉アスベスト株式會社

大阪府泉南郡野野町字宛木自六二七至六三二
電話南園在野一一 振替大阪四四六九五
石棉紡績製品ゴム加工品各種高級パツキング製造販賣
創業大正六年七月 資本六〇、〇〇〇圓 拂込三七、五〇〇圓 積立三、〇〇〇圓 配當年五歩 社長道下

石綿及パツキング

▲石綿及パツキング
▲スレート及アスファルト其他建築材料
▲コークス及其他雜

日本石綿盤製造株式會社

神戸市北長狹通三ノ八三 電話三宮一九六
石綿盤 六甲瓦
創業大正二年十月 資本五〇、〇〇〇圓 拂込三〇、〇〇〇圓 積立七、〇〇〇圓 配當年八歩 社長大野徳三郎 取締役大野三郎 小清水義男 監查役大野市太郎 今井修二 社員一九 職工男五四 女六三
▲支店 大阪市北區下福島五丁目 電話土佐堀七三九 振替大阪八五六七

日本アスベスト株式會社

東京府下野郡北品川宿五三〇 電話高輪四三二
振替東京二四九〇二
▲創業明治二十九年五月 資本三〇〇、〇〇〇圓 (拂込一〇〇、〇〇〇圓) 積立三、〇〇〇圓 配當年八歩 社長大野徳三郎 取締役大野三郎 小清水義男 監查役大野市太郎 今井修二 社員一九 職工男五四 女六三
▲支店 大阪市北區下福島五丁目 電話土佐堀七三九 振替大阪八五六七

工場要録

化學工業

三平石

(雜之部) 和日

四三五

工場要録 化學工業 (雜之部)

石綿盤製造機二臺 六甲瓦製造機一五臺
▲工場 兵庫縣武庫郡本山村田中 電話御影七三四

日光社

神戸市本通六ノ二 電話本局二二一
石綿製品及各種パツキング製造
製品ノ種目 放熱 耐火 保温 絶縁 填充
用アスベスト 汽壓水壓製用 各種パツキ
ンク類並ニ保温耐火用製用劑
創業明治四十年 資本五、〇〇〇圓 所主小林ト
ミ 技術者内藤喜八郎 使用人二五
機械及設備 原動機電動機二臺 計一〇馬力
オプナー一臺 カッチング二臺 プレーニン
クマシン四臺 スプレチングマシン一臺 ロ
ラー四臺 グリースホイラ二臺 プレーチ
ングス五臺
▲分工場 神戸市駒ヶ林 主任池澤吉三郎 使
用人五

東洋石綿株式會社

大阪府南河内郡長野町 電話長野三二
石綿板製造販賣 石綿保温工事請負 石綿製品
加工販賣 右ニ關スル附帶事業
創業大正七年三月 資本五、〇〇〇圓(拂込三〇
取締役今井清一 梅田淺次郎 藤田政治郎 職
山元貞太郎 監査役加藤三郎 社員八
三五
原動機 モートル一〇馬力一臺 同五馬力一臺
機械及設備 石綿紙製機一臺

東海窯業製造所

大阪市北區堂島東町三ノ一
アスベスト板 アスベスト糸 同パツキング
同チープ 同ロープ 同アライバ 同保温板
同汽管卷其他アスベスト保温劑一切(煖瓦ノ部
參照)

日東巴大カ提

敷地總數一、五〇〇坪 工場建坪三二五坪

東京保温材株式會社

東京府北豐島郡西葛西町池袋七六八 電話小
石川園八七四
伊藤式保温劑 坭藻土
創業大正八年二月 資本一、〇〇〇圓 拂込三
〇、〇〇〇圓 取締役代表五十嵐一 取締役
桑島勇 安藤謙太郎 石川幾太郎 手島秀一
監査役杉田毅 小野俊三 塚口慶三郎 社員
三五 職工一〇〇

伊藤式保温劑

本社 モートル五馬力一臺 同一〇馬力一臺
汽機(雙型)二馬力一臺 ロールクラツシヤ
一臺 トロント二臺 開綿機一臺 調合
機二臺 アレス二臺 工場坪數三〇〇坪 敷
地八〇〇坪 ▲大坂工場 モートル一〇馬力
一臺 デセチング機一臺 同三馬力一臺
白河分工場 水車約三馬力一臺 スタンプク
ラツヤ一臺 プレス一臺 敷地坪數一〇〇
坪 ▲大坂支店 大阪府西區阿波瀬通三ノ一六

巴商會

大阪市南區惠比須町三ノ三 電話南一五一二
アスベスト類一式並ニパツキング類加工品
製造販賣
年平均生産額五〇、〇〇〇圓
創業明治三十八年十月 代表社員加藤三郎
技術者五 社員五 職工二五
原動機 電気モータ一八馬力一臺 汽機一臺
機械及設備 ゴムローラ三臺 ゴム加工機二
臺 軟斷器一臺 ハイプレス一臺 坪數
四〇〇坪
▲石綿採掘所 山口縣九尾山

大谷庄平石綿糸工場

大阪府南郡西島取村
クロースパツキング

四三六

創業大正五年五月 職工男九 女一
原動機 電動機 二馬力一臺

大阪パツキング製造所

大阪市北區芝田町一七七 電話園北一六一四
振替大坂三四九三七
工業用各種パツキング
一ヶ年生産高四、〇〇〇打度
創業大正四年三月 工場主石川延太郎 營業
部擔任石川好文 社員七 職工六〇
▲分工場 大阪府下泉北郡久世村大字八田

カナエパツキング製造株式會社

大阪市外今宮町 電話園川三八四 三八五
石綿パツキング類 石綿グリス類 石綿ヤ
ンク 石綿製織加工品各種 アマゾンパツキ
ンク類 石綿板紙 カナエ式フレキシブル保温板
カナエ式保温劑
年平均生産額二〇〇、〇〇〇圓
創業明治三十八年 大正六年一月株式ニ變更
資本五、〇〇〇圓 拂込三〇、〇〇〇圓 社長岩崎利
兵衛 取締役奥田理一 松元千代 大井富藏
監査役鈴木彌兵衛 吉村清三郎 會計主任須
川榮一 工務主任技師長根尾定助 社員二五
職工二〇〇

梶本石綿紡織所

大阪市南郡北信達村
創業大正二年十一月 工場主梶本重吉 使用
石綿
年平均生産額三、〇〇〇圓
石綿ヤーン 石綿パツキング 石綿クローズ
創業大正九年六月 工場主梶本重吉 職工一五
原動機 水車二馬力 石油發動機 五馬力
機械及設備 糸紡機三臺 パツキング機一臺
ヤーン機二臺 綿打機二臺 リンダ一臺
總坪一八〇坪 建坪一〇〇坪

三好石綿工業株式會社

大阪市西區立賣堀町一四 電話新町五四一
石綿原料輸入及各種工業用パツキング 讓渡加
工品 アスベスト保温塗料製造販賣
創業大正八年八月 資本五、〇〇〇圓
奉天千代田通一五 電話園二七四
石綿絨塊採掘石綿製品製造販賣
創業大正七年資本二五、〇〇〇圓 専務取締役
庵谷枕

石綿スレート株式會社

東京府京橋區南橋町
創業大正十一年一月 資本五〇、〇〇〇圓 拂込三
五、〇〇〇圓 代表取締役青木平次郎 菅井立
取締役田代貞雄 白石精一郎 監査役大川平
三郎

勝榮石綿工業株式會社

奉天千代田通一五 電話園二七四
石綿絨塊採掘石綿製品製造販賣
創業大正七年資本二五、〇〇〇圓 専務取締役
庵谷枕

スレート及アスファルト其他建築材料

石原アスファルト工業所
東京府日暮里町中谷三三 電話下谷三三八七
アスファルトローフクシヤ(便利瓦)製造其他一
般アスファルト工業
四三七

神戶パツキング製造株式會社

三重縣河野郡神戶町
創業大正七年十二月 資本五〇、〇〇〇圓 拂込三〇、
〇〇〇圓
▲總榮屋石綿紡織所
大阪府南郡北信達村 電話六四 六五

工場要録 化學工業 (雜之部)

ヨ内ヤ神榮木袖三野石

四三七

工場要錄 化學工業 (雜之部)

創業者明治十一年 所主石原彌三郎
日本染料工業株式會社
東京市神田區鎌倉會河岸
創業大正十年一月 資本五〇〇〇圓(拂込済)

塗料 O 式保溫帶 同保溫板
創業明治四十四年九月 資本三〇〇〇〇圓 代表
社員尾本安次郎

工場要錄 化學工業 (雜之部)

米郡登米町 出張所 大阪市西區立賣堀南邊
四丁目同 福岡市下新川端
日東スレート株式會社
福島縣安達郡二本松町字本町二ノ三

大連市小園子南泰公街四九 電話二六四
大連市三河町三三
大連モルタル株式會社

工場要錄 化學工業 (雜之部)

井出百太郎 林松太郎 守屋善兵衛 支配人
八木實 營業部長野野流
第一工場 東京市本所區松倉町二

工場要錄 化學工業 (雜之部)

創業大正八年四月 資本五〇〇〇〇圓 拂込三
東亞建紙工業株式會社
東京市野毛町一ノ三八

工場要錄 化學工業 (雜之部)

井出百太郎 林松太郎 守屋善兵衛 支配人
八木實 營業部長野野流
第一工場 東京市本所區松倉町二

工場要錄 化學工業 (雜之部)

創業大正八年四月 資本五〇〇〇〇圓 拂込三
東亞建紙工業株式會社
東京市野毛町一ノ三八

工場要錄 化學工業 (雜之部)

大連市小園子南泰公街四九 電話二六四
大連市三河町三三
大連モルタル株式會社

工場要錄 化學工業 (雜之部)

井出百太郎 林松太郎 守屋善兵衛 支配人
八木實 營業部長野野流
第一工場 東京市本所區松倉町二

工場要錄 化學工業 (雜之部)

創業大正八年四月 資本五〇〇〇〇圓 拂込三
東亞建紙工業株式會社
東京市野毛町一ノ三八

工場要錄 化學工業 (雜之部)

大連市小園子南泰公街四九 電話二六四
大連市三河町三三
大連モルタル株式會社

工場要録 化學工業 (雜之部)

長 兎ヶ山 龜 福 帝 穴 淺

四四〇

創業大正八年十二月 資本五〇〇〇圓 拂込六
三〇〇圓 取締役代表 莊國四郎 取締役間瀬
増吉 陳益三 伊藤長太郎 川見久松 仙波
虎五郎 新中勇吉 監査役田中鶴太郎 森谷
竹次郎 福田勝藏

●長崎特殊製造株式會社
長崎市壺場町三ノ八
セメント變形瓦セメント加工品製造
創業大正九年三月 資本五〇〇〇圓 拂込三、五
〇〇圓 取締役藤田金雄 浦川嘉市 平野清太
郎 坂井浩 深堀興作 監査役有馬則一 中
島定之助

●兎田工場
神戸市東川町七ノ三 電話本局一〇四五
ホーコン ビツチ オークムアスファルト製造
工場主兎田伊三郎

●グリーンズレイト株式會社
東京市京橋區三十間堀三
創業大正九年二月 資本五〇〇〇圓 拂込五、
〇〇〇圓 取締役社長 馬場達郎 岡田三三
野數馬 監査役山内賢三 遠藤富士雄 相談
役藤方雄藏

●山一スレイト株式會社
仙臺市大佛前一四 電話一三三三
スレイト探掘製造販賣 石盤 現製造販賣
スレイト屋根工事請負
年平均生産額五〇〇〇圓
創業大正八年一月 資本五〇〇〇圓 拂込三、五
〇〇圓 設立五〇〇圓 配當年一割 社長三瓶
常務藤田孝三郎 取締役大石倫治 渡邊幸吉
布施常吉 監査役横山慶造 伊藤久藏 社員
四職工七〇
原動機 二馬力二臺 (石盤削り器機磨キハ人
工二依ル)

●本店 仙臺市大佛前一四 出張所 横濱 宮
城縣鹽釜港 採取所 宮城縣桃生郡十五濱村
▲同宮城縣牡鹿郡女川村
●硅藻土工業株式會社
東京府荏原郡大井町二四八〇 電話高輪二一
二九
日本スレイトタイル敷瓦活字其他物質應用製
品製造販賣
創業大正七年十月 資本七五〇〇圓 拂込八
七五〇圓 社長赤松龍一 常務横田保兵衛
取締役瀧野野 村上賢二 三橋四郎次 監査
役川崎友之介 伊藤和三郎 市川安平

●福島人造スレイト株式會社
福島市大字福島字杉妻町
創業大正八年七月 資本三〇〇〇圓 拂込七、
〇〇〇圓 取締役大島要三 草野牛 淺芳藏
朝倉卯八 木田寅治 相馬長治郎 監査役阿
部利忠治 照内淳良 阿部義一

●帝國工業株式會社
東京市京橋區南飯田町一 電話京橋二四三三
アスファルト アスベスト其他各種塗料ノ製造
販賣並ニ工事請負 土木建築材料ノ製造販賣並
ニ工事請負 工業品製造販賣 前三項ニ附帶ス
ル事業
創業明治四十三年一月 資本一、〇〇〇、〇〇〇圓
拂込三、〇〇〇圓 社長阿由兼三郎 取締役
榎達彦九郎 阿由兼正一郎 垣沼健次郎 田
村健二高木和足 監査役内田民部 相談役
吉田彦六郎 井口卯吉

●帝國スレイト工業株式會社
宮城縣宮城郡鹽釜町
創業大正九年四月 資本四〇〇、〇〇〇圓 拂込三〇、
〇〇〇圓 取締役佐藤三郎 寺本孝 那須順三
林吉 監査役佐藤幸作 高橋兼三郎 小谷厚
治郎

工場要録 化學工業 (雜之部)

宮 人 日 西 紅 東 亭 大 龜

四四一

●宮城スレイト株式會社
仙臺市東二番丁九七 電話五一 振替仙臺一
九三〇
各種スレイト生産販賣特ニ純黑色スレイトハ本
社ノ特産
創業大正八年七月 資本三〇〇、〇〇〇圓 拂込五〇、
〇〇〇圓 設立三〇〇圓 配當一割 取締役社長
佐藤二郎 専務大槻茂 取締役本間亮一郎
山田寛吾 米谷誠 鈴木惣七 白石廣造 監
査役山崎喜藏 鈴木俊輔 伊藤三郎 會計課
長菊地進 販賣課長佐藤其雄 生産部長米谷
顯 現業係長豊原理會計次長(工場)佐藤十二
郎 社員八 製材職工三六 現業係長三二
敷地六〇坪

●人造石工業株式會社
宮城縣鹽釜郡古川町大柿字千手寺前二三
耐火防水人造石ヲ以テ各種ノ瓦及家庭用ノ器具
土機瓦ヲ製造販賣シ並ニ其工事ノ請負
創業大正八年五月 資本三〇〇、〇〇〇圓 拂込五、〇〇
〇圓 社長鈴木久次郎

●日本煉炭株式會社
東京市京橋區富島町四 電話京橋一三〇五
煉炭及煉炭ノ製造並ニ石油油礦物ノ採掘販賣
創業明治三十年九月 資本一、〇〇〇、〇〇〇圓 拂
込六、〇〇〇圓 積立三、〇〇〇圓 八七圓 配當年
八分特別二分 社長小野金六 取締役飯田巖
三澤爲基 小野耕一 新海幸太郎 監査役小

コークス

●東洋コークス製造所
大阪市西區泉尾町五〇一 電話櫻川二三三四
鑄鋼用コークス 火造用コークス 鑄造用コー
クス ストープ用コークス 其他一切
工場主瀧田利逸 工場擔當者金田菊藏 社員

●野島五郎 鈴木永吉 牧原仁兵衛
▲長崎工場 長崎縣西彼杵郡土井首村 ▲新山嶺
業所 熊本縣天草郡魚貴村

●大阪舍密工業株式會社
大阪市西區川岸町一四 電話土佐堀四七二
四七三 三七七四 振替大阪三〇〇六〇
コークス 瓦斯及其副産物ノ製造並ニ販賣 化
學工業品ノ製造並ニ販賣 石炭ノ採掘並ニ販賣
主要製品 コークス コールタール 硫酸ア
モニア パンソール 苛性曹達 晒粉
創業明治三十年一月 資本一、八〇〇、〇〇〇圓 拂
込一、五〇〇、〇〇〇圓 取締役社長 浮田桂造 取締
役兼技術長下村孝太郎 取締役外山裕造 取締
方乙彦 同業支配人坂井純 監査役宮崎彌三
郎 小島勇之助 營業部長中島彦一 工務長
澤田速介 社員三三 職工三五〇
機械及設備 瓦斯機關九臺 蒸汽機關一臺
發電機三臺 電動機六臺 汽爐八臺 ソルベ
一式 副産物採取装置炭爐四六臺 副産物捕
取装置二ヶ所 同上硫酸アンモニア製造装置
一式 同ベンゾール採取装置一式 晒粉製造
式食鹽電解装置瓦斯製造装置一式 晒粉製造
装置一式 外ニ石炭粉砕機 洗炭機 石炭搗固
機 石炭配合機 石炭裝入及裝炭押出機
工場坪數 一〇九四五坪
▲香煙炭機 長崎縣西彼杵郡香燒坑長山本菊雄
▲出張所 長崎市浦五島町一四 電話二四一
●龜戸コークス製造所
東京市南區葛飾郡龜戸町元柳島三七五 電話本

●日本スレイト工業株式會社
創業大正八年七月 資本三〇〇、〇〇〇圓 拂込五〇、
〇〇〇圓 設立三〇〇圓 配當一割 取締役社長
佐藤二郎 専務大槻茂 取締役本間亮一郎
山田寛吾 米谷誠 鈴木惣七 白石廣造 監
査役山崎喜藏 鈴木俊輔 伊藤三郎 會計課
長菊地進 販賣課長佐藤其雄 生産部長米谷
顯 現業係長豊原理會計次長(工場)佐藤十二
郎 社員八 製材職工三六 現業係長三二
敷地六〇坪

所八五九 四四九六
コークス製造
創設明治二十八年八月 所主神田兼太郎 使
用人二五
原動機 瓦新機關 二〇馬力
機械及設備 釜三七個 粉砕機一臺
▲分工場 東京府南葛飾郡砂町字久左衛門新田
四〇 電話本所一八一三 製品年額一七〇〇
○噸 支配人神田兼太郎 原動機 電動機
二〇馬力四臺 一〇馬力一臺 二馬力四臺
機械及設備 粉砕機四臺 釜一七〇臺 ▲事務
所 東京市深川區西元町一 電話本所三三三
六

▲大島工場 東京府大島町一ノ五三 電話本所
二九九九 原動機 電動機 二〇馬力一臺
▲砂町工場 東京府南葛飾郡砂町字久左衛門新
田四一 原動機 電動機 二〇馬力一臺 二
馬力一臺 ▲芝出張所 東京市芝區赤羽町四
電話芝四〇七
▲神奈川コークス株式會社
横濱市千若町三ノ一
コークス製造販賣化學工業品ノ製造販賣 各種
石灰ノ販賣煉炭其他石灰加工品ノ製造販賣其他
附帶スル一切業務
創設大正八年四月 資本一、〇〇〇,〇〇〇圓(拂込済)
取締役 山本唯三郎 横井辰雄 石黒琢磨
監査役 田邊米二郎

▲横濱炭酸素製造株式會社
横濱市千若町二ノ一 電話本局三二八〇
コークス及酸素石灰
創設大正六年七月 資本五〇〇,〇〇〇圓 拂込済
〇、〇〇〇圓 社長 木村謙之助 専務中村源三郎
取締役 田原富一 舟津敬太郎 監査役 龜井德
太郎

▲日本クロス工業株式會社
京都市上京區一條通油小路西入 電話上四七
三 五六四
創設大正八年八月 資本五、〇〇〇,〇〇〇圓 拂込済
〇、〇〇〇圓 常務取締役 三 取締役 龜井德次郎
夫馬勲太郎 井村健太郎 津田傳之助 熊澤
甚太郎 渡邊綱五郎 監査役 上村九兵衛 多
田長治 支配人心得岸川國太郎 技師 門廣義信
▲日本研磨砥石合資會社
京都府紀伊郡深草町字中島 電話伏見四四六
振替大阪五一七七八
諸種研磨砥石製造販賣
創設大正六年三月 資本五、〇〇〇圓(拂込済)
代表者 龜谷外次郎 出資者 渡邊和太郎 渡邊
利二郎 渡邊三郎 大河原榮之助 主要社員
中園謙吉 大西岩五郎 齋藤四郎 金谷孝一
技術者 浦田省三 金谷善雄 社員 六 職工 三〇
原動機 電動機 五馬力三臺
機械及設備 水壓機一臺 經壓機一臺 配合
機六臺 窯爐六臺 正形機一臺 回轉機三臺
地坪七五〇坪 建坪三九五坪

▲日本香料株式會社
東京府荏原郡平塚村蛇窪 電話高輪一二七三
創設大正八年十月 資本五〇〇,〇〇〇圓 拂込三
〇〇,〇〇〇圓 配當年一割二分 社長 石塚彦輔 専
務 倉島謙 取締役 鈴木右門 大瀨忠三郎 同
支配人 藤田省吾 監査役 井坂孝 清水松太郎

▲臺灣コークス株式會社
臺北市表町一ノ四六 電話一一一三
石炭採掘販賣 コークス製造販賣
創設大正七年十一月 資本五、〇〇〇,〇〇〇圓 拂込二
三〇,〇〇〇圓 積立二、七〇〇圓 専務社長 德丸貞二
取締役 船橋寬一 西川純 今福豊平 土屋理
喜治 監査役 曾根茂夫 柏藤彌 工場主任 村
本定次郎 社員 六 職工 二〇
▲工場及設備 一〇〇〇坪
▲工場及設備 臺北市北板橋
▲宗像商會コークス製造所
大阪府西區南恩加島町 電話櫻川一五五〇
國二二二六
年平均生産額五、〇〇〇噸
創設大正七年七月 工場主 宗像牛之助 工場
管理 人 兼 技師 中川宗太郎 現場係 三 分析係
一 職工 三七 運炭夫 八七
原動機 電動機 一〇馬力 同 七馬力 半
五馬力 同 一五馬力 二五馬力
機械及設備 粉砕機三臺 水洗機四臺 製炭
爐三六臺 數庫二〇〇〇坪 建物九〇五坪
▲本店 大阪府北區北安治川通二 電話土佐堀
一七六〇 一七六一 ▲東京支店 京橋區上柳
町一 電話京橋四〇八一 ▲若松支店 本
町二 電話四六四七 國六三三 ▲岡山支店 本
上之町 電話四六七 國一六七

▲宗像商會コークス製造所
年平均生産額五、〇〇〇噸
創設大正七年七月 工場主 宗像牛之助 工場
管理 人 兼 技師 中川宗太郎 現場係 三 分析係
一 職工 三七 運炭夫 八七
原動機 電動機 一〇馬力 同 七馬力 半
五馬力 同 一五馬力 二五馬力
機械及設備 粉砕機三臺 水洗機四臺 製炭
爐三六臺 數庫二〇〇〇坪 建物九〇五坪
▲本店 大阪府北區北安治川通二 電話土佐堀
一七六〇 一七六一 ▲東京支店 京橋區上柳
町一 電話京橋四〇八一 ▲若松支店 本
町二 電話四六四七 國六三三 ▲岡山支店 本
上之町 電話四六七 國一六七

▲日本石膏株式會社
東京府南葛飾郡葛飾村一八〇 電話本所一
七三七
燒石膏製造
創設明治四十五年三月 資本二、〇〇〇圓(拂込
済) 社長 淺野純一郎 取締役 前川益次 渡邊
六藏 監査役 渡邊勝三郎 支配人 佐々木保三郎
▲東洋板紙株式會社
東京府北區豐島郡高田村大字維司ヶ谷六二六
寫真用乾板藥品原料器機及附屬品ノ製造販賣
創設大正八年二月 資本二、〇〇〇圓 拂込二
〇〇,〇〇〇圓 取締役 菊池憲次郎 高橋愷二郎 辻
安 監査役 長山竹一郎 内海正

▲大石石膏株式會社
大阪府東區備後町二ノ六〇 電話本局二六
一三 七四四 振替大阪五五六七二五
生石膏及燒石膏(ギプス)
年平均生産額 生石膏百斤入五〇,〇〇〇俵

▲東亞タルク工業株式會社
長崎市松ヶ枝町
タルク製造其他
創設大正七年十一月 資本一、〇〇〇,〇〇〇圓 拂
込三〇〇,〇〇〇圓 取締役 岡部忠太郎 栗岡利吉
本田恒六 本田英作 岡部大次郎 監査役 末
永圓生 内川清一

▲金谷錫鉛紙製造工場
大阪府南河內郡藤井寺村
煙草包針包
創設明治四十一年七月 工場主 金谷幸吉 職
工二〇
原動機 瓦新發動機 三〇馬力一臺

▲吉田リソリウム製造所
大阪府西區成田粉濱村 電話住吉三三七三
リソリウム ヲリソリウム ヲリソリウム
リソリウム ヲリソリウム ヲリソリウム
年平均生産額一、〇〇〇,〇〇〇圓
創設大正七年一月 工場主 吉田鹿之助 營業
部長 富田孝三郎 會計部長 平田春一 技師 長
山本元三郎 社員一三 職工 五五
原動機 電動機 四〇馬力 汽機一基
機械及設備 カレンダー及諸機械三〇臺
敷地二七〇〇坪 建坪四六〇坪
▲本店 大阪府東區平野町四ノ二五 電話本局
國三三七二 四二八三

▲大日本オキシパーサ一商會
東京市豐町區有樂町一ノ三 電話丸ノ内一八
九八

其 他 雜

▲稻村魔法瓶工場
大阪府西區成田今宮町水渡七三一 電話南五八
三六
創設大正四年九月 代表社員 稻村伊之吉 職
工二二
原動機 電動機 一七馬力半二臺
▲鍋馬場工作所
東京府北區墨郡王子町字墨島二四八七
金剛砂製造
創設大正八年十月 無限社員 鍋馬場喜代太郎