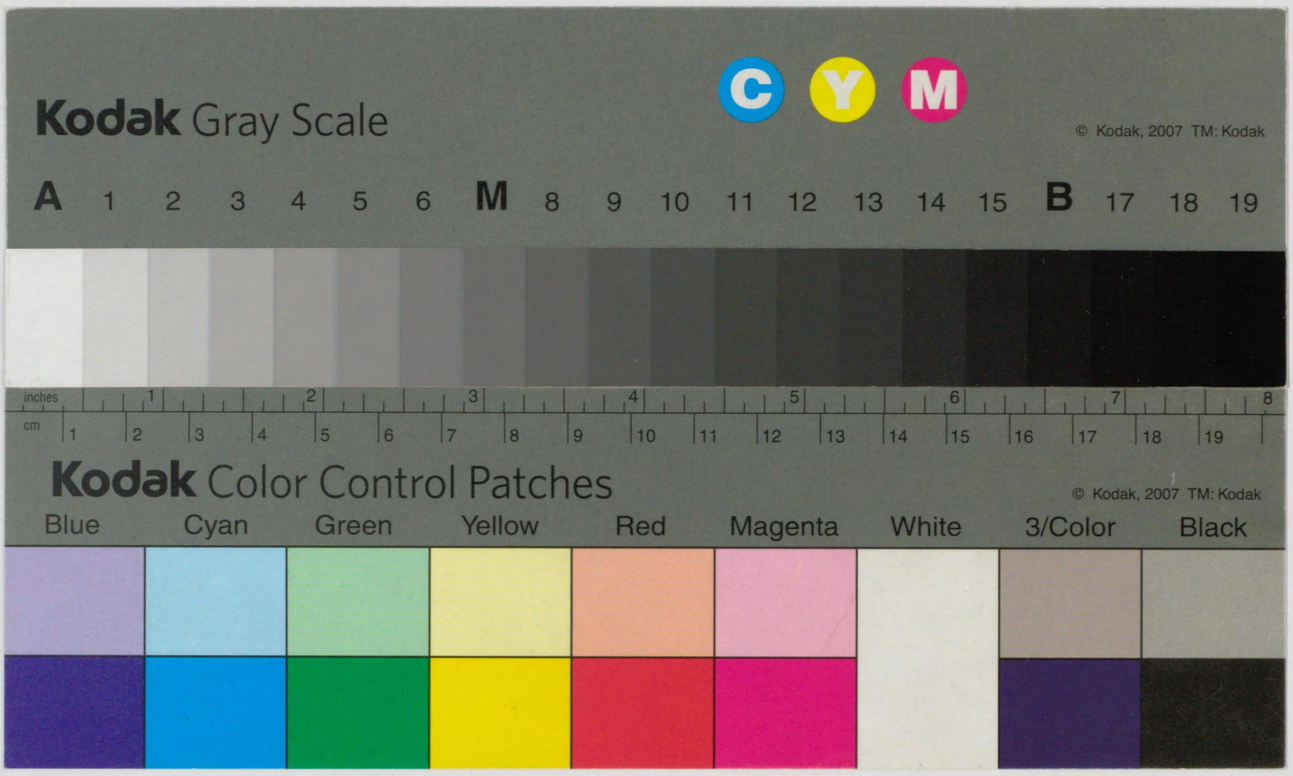

寄贈 12.12.24 帝國圖書館

帝國圖書館報

第三〇册 第八號

帝國圖書館

和漢書目錄目次

第一門　神書宗教……一
第二門　哲學　教育……二
第三門　文學　語學……五
第四門　歷史　傳記　地誌……九
第五門　國家學　法律　經濟　財政　社會　統計……一三
第六門　數學　理學　醫學……一七
第七門　工學　兵事　美術　音樂諸藝　產業……一九
第八門　事彙　叢書　隨筆雜書……二七

昭和十二年八月

帝國圖書館和漢圖書分類目錄

●印ハ本館ニ於テ良書ト認メタルモノ、◎印ハ特別書、○印ハ和裝書、
※印ハ刊寫年不明ノ書、年次ナキモノハ昭和十二年出版ナルコトヲ表ス

第一門

神書、宗教

			冊	函號
一燈園と西田天香の生活	福井昌雄（モナス）著	四一三頁 一、五〇	一	七三七 三元
感想隨筆 永遠を刻む心	熊谷政喜著 新生堂 二六二頁 一、四〇		一	七三四 八九
國譯一切經	大東出版社發行 二、〇〇		一	七〇三 一
第四 諸宗部(二)	大乘法苑義林章 慈恩著 高井觀海譯			
古寫眞宗聖教現存目錄	第一輯 京都 宗學院編 同院 二、五〇		一	七三五 九三
薩南硫黃權現宮祕話	鹿兒島縣大島郡十島村編（謄寫版） 鹿兒島 山元德二 六七頁		一	七三三 二一
釋迦と基督	二瓶要藏著 日本書莊 四一〇頁 二、〇〇		一	七三四 一三四
宗教法研究	下間空教著 增田正編 京都 下間空教遺稿刊行會 四三二頁 三、五〇		一	七三三 一三（イ）
十三佛由來	廣安恭譯著 京都 文政堂編輯部編 文政堂 二二〇頁 訂再版、五〇		一	三三五 三三（イ）
稱名寺開山審海和尚	關靖著 神奈川縣金澤町 金澤文庫 七四頁		一	七一五 三〇三
史料基督教會史	岡山 カトリック思想科學研究所發行 一、〇〇		一	六八五 六三
第五卷 中世紀の三	ヨット・マルクス著 同研究所譯			

第一門　神書、宗教

			冊	函號
神宮及官國幣社一覽	附 全國難讀神社名	日本放送協會編 同協會 六五頁	一	七三三 一〇〇
信仰確立の基礎	正信の宗教と迷信の宗教	大東出版社 三〇〇頁 一、五〇	一	七三四 一三六
神社讀本	全國神職會、長崎縣神職會編 政治教育教會 四六四頁 二、〇〇		一	七三五 七一
眞宗溫古圖錄	京都 眞宗溫古會發行		一〇	一八〇 一六二
第五輯	金石拓本	稻葉昌丸、禿氏祐祥編		
人生は斯う悟れ	宮澤英心著 博文館 三八一頁 二、〇〇		一	七三四 一三五
新選妙好人傳	正信協會發行 七〇		一〇	一四三 三三一
第七編	石田梅岩	富士川游著		
世親唯識說の根本的研究	稻津紀三著 二七二頁	大東出版社 二、八〇	一	七三五 九一
禪學入門の書	山田靈林著 實業之日本社 二七六頁 一、三〇		一	七三四 一四五
禪に學ぶ	菅原時保著 教材社 三一七頁 一、六〇		一	七三四 九七
續眞宗大系	眞宗典籍刊行會發行		一	三六九 一五
第四卷	選擇集講讀聽記	德龍著		
大衆佛教全集	同刊行會發行		一	五九七 四六七
第六 佛教醫術	江部鴨村著			
大日本校訂大藏經	縮刷大藏經刊行會發行 昭和再訂		一〇	八四五 一
第八五至九四 般若部	日第一至日第一〇	同 會編		

ダニエル書の異象の研究　大屋佐一著　名古屋　一粒社　一一〇頁、四〇　一　七一五　三三七

超勝院遺文集　今村惠猛著　布哇ホノルル本願寺編　布哇ホノルル本願寺教學部　三八六頁　一　七三四　一二三

天理教統計年鑑　第四回　天理教教廳總務部調査課編　昭和九　奈良縣丹波市町　同教廳　、八〇　一　一四、五　二九八

南傳大藏經　高楠博士功績記念會譯編　大藏出版株式會社發行　一　六〇一　四〇

第二三卷　小部經典(一)

小誦經　富田菱道譯

法句經　福島直四郎譯

自說經　增永靈鳳譯

如是語經　石黑彌致譯

新島襄先生　第一卷　森中章光著　京都　洗心會　一、八〇　一　七三四　一六九

日蓮上人遺文大講座　平凡社發行　一　七一二　一二三

第一二卷　鎌倉期御書(續)、身延期御書(續)、法華經と日蓮上人　小林一郎著

日本文化と佛教　辻善之助著　大日本圖書株式會社　二九四頁　一、〇〇　一　七三四　八〇

改編祝詞綴り方　苗代清太郎著　大阪　祝詞刊行會　三二二頁　二、二〇　一　七三四　一七五

東本願寺上海開教六十年史　高西賢正編　上海　東本願寺上海別院　四五五頁　五、〇〇　一　七三五　九四

肥後國菱形池八幡大神靈現記　津野田俊讓著　熊本　菱形八幡宮奉贊會　一二〇頁　、五〇　一　七一五　三二六

祕事法門　竹園賢了著　雄山閣　一九頁　一　七三三　一〇一

ひのもとパンフレット　新日本精神研究會發行　、五〇　一　七一五　三〇六

第一輯　新日本精神に就て　海老名彈正著

新日本精神の內容　渡瀨常吉著

豊山全書　田中海應、岡田契昌編　同刊行會發行　二　七三五　四六

第二　金毛倶舍論　法住著

入阿昆達磨論顯宗記　慈光著

法宗源筌蹄　知脫著

第三　般若理趣經純祕鈔　亮汰著

般若理趣經純祕鈔講義　英岳著

般若理趣經純祕鈔存公記　亮貞著

般若理趣經純祕鈔授決　隆慶著

般若理趣經純祕鈔解嘲　隆光著

佛教大系　同刊行會編　同刊行會發行　大正一〇　三、〇〇　一　六一五　一五

第一五　五教章　第一　華嚴五教章　唐、法藏著

佛教の戰爭觀　林屋友次郎、島影盟著　大東出版社　一〇五頁　、七〇　一　七三四　一三五

寶妙兩院關係書類寫　寶松院編　同院　四七頁　一　七一五　三〇二

民衆の聖書歷代志略　山室軍平著　救世軍出版及供給部　、九〇　一　七三四　九二

夢窓國師夢中問答集　江部鴨村註解　住友茂　三二六頁　再版　一　七二四　四四イ

善きサマリヤ人の話　(基督教愛の實踐)　小鹽高恒著　長崎書店　八三頁　一　七一五　三一九

第二門

哲學

易の根據と應用　易經全文解釋と占筮　山口察常著　大東出版社　六〇四頁　四、五〇　冊函號　一　七三五　一一七

女諸禮集　一之卷　稀書複製會編　(複製)　米山堂　〔原本落丁アリ〕　一〇　三〇四　四四

神以前　(ケールケゴルとの一つの貧しき同感)　墓地清著　京都　人文書院　二三五頁　一、五〇　一　七三七　三八

教育勅語衍義集成　峯間信吉編　東京學友社　四三〇頁　三、二〇　一　七三五　一〇六

現代フランス哲學　ドミニツク・パロヂ著　三宅茂譯　春陽堂　七二一頁　四、〇〇　一　七三六　一八

心の置どころ　江原小彌太著　補(普及版)　千倉書房　三六八頁　一、二〇　一　六八一　一二三イ

三家詩より見たる鄭玄の詩經學　大川節尙著　關書院　三四三頁　三、〇〇　一　七三五　五八

支那聖賢講話全書　章華社發行　一、〇〇　一　七二九　八六

第一卷　論語　(孔子の言行)　諸橋轍次著

處世實話全集　金星堂發行　二、五〇　二　七二五　一一五

第三卷　上に立つ人の道　同　堂編

第六卷　利殖あの手この手　同　編

人生叢書　金星堂發行　、六〇　一　七〇九　二四

第二期　第四編　ブラスコ・イバーニエス人生の書　永田寬定編

心靈讀本　淺野和三郎著　橫濱　心靈科學研究會出版部　二六〇頁　一　七三四　一三七

國民教育聖將遺訓　高橋史光著　日本公論社　三〇五頁　二、五〇　一　七三六　二〇

西哲叢書　弘文堂發行　一、三〇　一　六九九　六七

第一一　ヒューム　土井虎賀壽著

世界哲學史　白揚社發行　二、〇〇　一　六九四　六六

第二　東洋哲學史　(哲學における東洋的特質の分析)　秋澤修二著

創造人生觀選集　千葉　人生創造社發行　一、八〇　一　七〇九　一七〇

第二卷　青春人生の哲學・性の人生問答　石丸梧平著

二宮學派・折衷學派　小柳司氣太編　春陽堂　(大日本文庫儒教篇ノ內)　一　六一九　三一四

報德外記　齊藤高行著

二宮先生語錄　同　著

山子垂統　片山兼山(世璠)著

日本精神原論　伊藤裕著　大勢出版社　五八四頁　三、八〇　一　七三五　八九

日本精神史論　伊藤千眞三編　進教社　三二〇頁　二、〇〇　一　七三五　一〇四

日本哲學への道　寺田彌吉著　第一書房　三二二頁　一、七〇　一　七三四　一六八

農村青年讀本日本農民魂　大橋清藏著　訂四版　明文堂　一二〇頁　、五〇　一　六七五　一九二イ

日本武士道の再吟味　齋藤要著　大東出版社　三三一頁　一、六〇　一　七三四　一二八

「人間の學としての倫理學」に就て　上伊那哲學會編　長野縣伊那町　同會　七三頁　一　七一五　三三六

心理學應用人の操縱法　高山晴州著　教材社　三〇六頁　一、三〇　一　七三七　九

ベルグソン創造の哲學　坂田德男著　河出書房　二七〇頁　一、五〇　一　七三四　一二六

唯物論全書　三笠書房發行　一　六四六　六

第四二　日本哲學史　永田廣志著

倫理學　上卷　和辻哲郎著　岩波書店　三、〇〇　一　七三五　四八

Rômaji rongo　漢字及ローマ字對照　櫻根孝之進編　大阪　帝國ローマ字クラブ　一三五頁　一　七一五　三〇一

教育

		冊	函	號
足利學校に關する文献の研究	足利、岩下書店發行 三〇	一	二五五	一四九
第一編　創立及舊位置	須永弘著			
大須文庫考	若山善三郎著 名古屋典籍研究會 一二頁	一	二七八	二八七
小樽高等商業學校一覽	昭和一二年至同一三年 小樽同校 同校編	一	二九三	二三
改正要目に準據せる公民科要說	鶴田文基等著 清水書店 三五三頁 一、九〇	一	二七五五	九三
學生と生活	河合榮治郎編 日本評論社 四五〇頁 二、〇〇	一	二八〇	四
教育科學叢書	モナス發行 一、八〇	一	二五九五	一二八
第一〇編　最新訓練法提要	大日本學術協會編			
教育通論	入澤宗壽著 中和會事務所 三八二頁 二、八〇	一	二五三	八一五
現代學校體育全集	成美堂發行 一、五〇	一	二七六	六六九
第一部　小學校篇　第六卷　高等科の體育	二宮文右衛門、今村嘉雄著			
現代教育學大系	成美堂發行 一、〇〇	一	二五九五	一三八
第二部　各科篇　第五卷　道德教育論	西晋一郎、大槻正一著			
高知高等學校一覽	第一五年度 昭和一二年至同一三年 同校編 高知同校	一	二八三	四六
高等小學商業新指導書	上卷 鹽清著 東洋圖書株式合資會社 三、三〇	一	二九三	五六
國立清華大學圖書館一覽	同館編 民國二二 北平同館 六四頁	一	二七八	二九〇
國立北京大學圖書館概況	同館編 北平同館 二五頁	一	二七八	二八八
國立北平圖書館館務報告	民國二三年七月至二四年六月 同館編 北平同館	一	二七八	一五九
實業教育資料	東京實業教育振興會發行 一、〇	一	二九〇	七一
第一號　最近のドイツ事情	孫田秀春著			
實踐國史教育體系	晃文社發行 一、五〇	一	二六三六	三〇八
第四卷　國史學習の心理	丸山良二著			
兒童言語學	菊池知男著 文錄社 六一九頁 三、〇〇	一	二六三二	五二八
昭和十、民國二十四年一月至八月 支那學界大事記	北平人文科學研究所編 北平同所 一九丁 昭和一〇	一〇	三〇五	三六
暹羅國教育制度の變遷	チヤオ・プラヤ・ダルマサクチー・モートリー著 暹羅室譯（謄寫版） 暹羅室 二六頁	一	二五六二	六九
小學教育大講座	非凡閣發行 一、五〇	一	二七二	一一六
第二卷　修身教育	川島次郎著			
文部省要目準據唱歌遊戲・行進遊戲教本	第二輯 法喜聖二、前田伸一著 兵庫縣武庫郡鳴尾村 日本律動教育研究所 二、五〇	一	二七六	七三二
尋四迄の新國史教育	大松庄太郎著 東洋圖書株式合資會社 二七八頁 三、五〇	一	二六三六	三一四
尋四迄の新地理教育	鶴居滋一著 東洋圖書株式合資會社 三九一頁 三、五〇	一	二六三六	三一五
青年學校經營	山口啓市著 明文堂 三七六頁 二、八〇	一	二七二五	七一
青年團の經營實踐	堺榮伍、栗下喜久治郎著 明治圖書株式會社 二六一頁 一、八〇	一	二七九五	一三五
體位向上運動の體驗	日比野寛著 成人教育會 三七一頁 一、八〇	一	二七六	七三一
大教育家文庫	岩波書店發行	一	二五五	三四
第七　新井白石、福澤諭吉（斷片―日本に於ける教育の世界的進歩に對する先驅者の寄與）	羽仁五郎著			
第二學生生活	河合榮治郎著 日本評論社 三一五頁 一、八〇	一	六八一	一二一イ

〔高岡〕市立高岡圖書館一覽　昭和一一年度 高岡同館　同館編　一枚　二七八　二九一

綴方教室　大木顯一郎、清水幸治著 中央公論社 三一〇頁 一、五〇　一　二六三二　五二七

帝室博物館年報　昭和一一年 同館編 同館、九〇　一　一四、五　一七七

點字の研究（觸讀の實驗心理學的研究）　草島時介著 甲榮社 一一八頁 一、八〇　一　七三五　五六

日本語讀本教授參考書　卷三 ブラジル日本人教育普及會編 同會　一　二六三二　五二九

日本に於ける教育放送　日本放送協會編 同協會 一七六頁　一　二七五六　五九

日本米布協會要覽　同會編 同會 四六頁　一　二五九　七一三

增訂農村家事教育の建設　林勇記著 大同館 四二八頁 二、〇〇　一　二六三三　三〇三イ

函館教育史年表　神山茂編 函館 函館教育會 二七四頁　一　二五五一　一四八

文部省教育映畫時報　第一 文部省社會教育局編 同局　昭和四　一　二七九　五六

山口高等學校一覽　昭和一二年至同一三年 山口同校　同校編　一　二八三　二〇

幼兒教育全集　刀江書院發行 一、五〇　一　二七一　二〇〇

第五卷　幼兒の遊びと玩具　霜田靜志等著

洋書目錄法の理論と實際　大佐三四五著 日本圖書館協會 五五七頁 五、五〇　一　二七八　二七九イ

同　一　二七八　二七九ロ

同　一　二七八　二七九ハ

學習經濟理科教育經營法　桑原理助著 賢文館 三四八頁 三、五〇　一　二六三七　二二七

第三門　文學

青垣叢書　青垣會發行 一、六〇　一冊　函　號

第一六篇　志摩利幸歌集輕塵　同　人著　七三六　一九

惡の華　シヤルル・ボオドレエル著 村上菊一郎譯 版畫莊 四五七頁 一、三〇　一　七一〇　三八ロ

葦附叢書　金澤葦附社發行 一、五〇　一　七三四　一七六

第三篇　多河勇歌集　同　人著

蘆の花　水原秋櫻子著 第一書房 三〇三頁 一、五〇　一　七三四　一二九

歌集泉　山崎靜子著 大阪山崎幸藏 一九七頁 二、〇〇　一　七三四　一七一

一休・曾呂利・良寛　武者小路實篤著 大日本雄辯會講談社 三七二頁 一、五〇　一　七三四　九五

英友叢書　石川林四郎等監修 興文社發行 二、〇〇　一　七二五　一一四

第四　マルテイの言語學　小林智賀平著

大窪詩佛　鈴木碧堂著 茨城縣太田町 珂北鄉土研究會 三二一頁 二、〇〇　一　七三四　七九

岡本綺堂全集　同刊行會發行 一、五〇　一　六九九　一二三

第四卷　長崎奉行の死〔他九篇〕　同　人著

尾張童謠集　伊藤正之助編 名古屋日光堂書店 一九六頁 一、八〇　一　七三四　一六二

花袋全集　同刊行會發行　一、八〇　一　六九三　一七六

第一四卷　ふる郷〔他八篇〕　田山花袋著

大禮記念金澤市立圖書館藏書目錄（增加圖書分類目錄　第五號）　同館編　一　六四八　二六

金澤　同館

菊舍尼俳句全集　菊舍尼（田上みち）著　川田順編　沙羅書店　二三一頁　一、五〇　一　七三四　一〇五

菊池寛全集　中央公論社發行　二、〇〇　一　七三三　九一

第五卷　戀愛結婚制度〔他三一篇〕　同　人著

曲水叢書　曲水社發行　五〇　一　六六六　一九一

第一〇篇　鵑子句集　三木谷鵑子著

小說キリスト　加藤一夫著　第一書房　三八五頁　一、五〇　一　七三四　一一五

近代歌謠の研究　藤田德太郎著　京都　人文書院　五一八頁　一二、〇〇　一　七三五　一一五

京城帝國大學附屬圖書館和漢書書名目錄　第五輯　同館編　京城　同館　一　六一六　九九

ゲーテ全集　改造社發行　一　六八八　一〇八

第二卷　詩集　下　片山敏彦等譯

下宿人　ジヨルジユ・シメノン著　伊東銳太郎譯　春秋社　二一四頁　六〇　一　七一五　三三一

研究社英米文學評傳叢書　研究社發行　三　六四六　二

第八二　ケイ・マンスフイールド　堀大司著

第八九　テイ・エス・エリオット　深瀨基寛著

第九六　ホヰットマン　杉木喬著

源氏物語總釋　第三卷　福井久藏等著　樂浪書院　二、〇〇　一　六九九　一二三

現代語譯國文學全集　非凡閣發行　一、八〇　一　七二〇　五一

第三卷　竹取物語・堤中納言物語・とりかへばや物語　川端康成譯

小泉八雲全集　第一書房發行　一、五〇　一　七二三　二〇三

第九卷　神國日本　戸川明三譯

口譯對照古今和歌集　安田喜代門、池田正俊著　昭和四　中興館　五三〇頁　三、〇〇　一　五八五　一〇三イ

國立北京大學圖書館善本書目　同館編　北平　同館　六四丁　一〇　三〇四　四六

佐藤紅綠全集　アトリヱ社發行　一、八〇　一　七一〇　一

第一四卷　乳房　同　人著

秋聲全集　非凡閣發行　一、五〇　一　七二〇　四五

第一一卷　祕めたる戀・結婚まで　德田秋聲著

歌集春蘆　村田光敬著　東電短歌會　二六一頁　二、〇〇　一　七三四　九八

新鋭大衆小說全集　アトリヱ社發行　二、〇〇　二　六八八　一三七

第一五卷　樂土哀史・國境　木村莊十著

第一六卷　鳴平旅ごろも・松葉かんざし　池善一著

新校萬葉集　澤瀉久孝、佐伯梅友編　樂浪書院　六三二頁　二、〇〇　一　七三七　六

新作ユーモア全集　春陽堂發行　八五　一　六九二　一五三

第一〇卷　青春賣場日記　獅子文六著

眞人叢書　眞人社發行　一、五〇　一　五六六　三三

第一一篇　柚子の木　吉原敏雄著

新潮文庫　新潮社發行　二、七五　七　六三〇　八

第二四七編　理想の良人　上卷　吉屋信子著

第二四八編　同　下卷　同　著

第二四九編　奥の細道を尋ねて　荻原井泉水著

第二五〇編　ウイルヘルム・テル　シルレル著　秦豊吉譯

第二五一編　復活　上卷　トルストイ著　昇曙夢譯

第二五二編　同　下卷　同　著　同　譯

第二五三編　理想國　プラトーン著　津久井達雄譯

新日記抄　アンドレ・ジイド著　小松清譯　改造社　二五四頁　一、一〇〔五七―六〇、六三―六四頁削除〕　一　七三四　一一八

推薦圖書目錄　第一六輯　大日本聯合青年團編　同團　一、〇五　一　六六六　一〇二

スタンダアル日記書簡集　スタンダアル著　前川堅市、河盛好藏譯　竹村書房　三〇九頁　一、二〇　一　七三七　四

歌集青天　今四郎（加藤今四郎）著　名古屋　東邦短歌會　二〇六頁　一、五〇　一　七三四　一六三

世界文豪讀本全集　第一書房發行　一、五〇　一　七一四　一六〇

第四　トルストイ篇　米川正夫譯編

世界名著讀本　新生堂發行　六〇　一　七〇〇　二〇八

第七　アイス　キユロス傑作集　同堂編輯部編

說教節正本集　第二　橫山重、藤原弘校訂　大岡山書店　四、五〇　一　七一六　五イ

詩集船室　風間英雄著　交蘭社　一〇〇頁　一、〇〇　一　七三四　一一三

戰亂の翼　エルンスト・ウーデット著　坂部護郎譯　日本公論社　二七一頁　一、六〇　一　七三四　一四三

續國譯漢文大成　國民文庫刊行會發行　三版　二　六九五　三〇

經子史部　第二〇卷　國譯廿二史劄記　下卷　原文付　笹川種郎、公田連太郎譯註

文學部　第一九卷　蘇東坡詩集　第六卷　久保天隨譯解

大魯迅全集　改造社發行　二、〇〇　一　七二五、六五

第五卷　隨筆・雜感集（三）　魯迅著　鹿地亘譯

〔高岡〕市立高岡圖書館增加和漢圖書分類目錄　第二一　昭和一〇年四月至同一一年三月　同館編　高岡　同館　一　五二四　三〇三

猛る空中艦隊　フオン・ヘルデス著　中野晴介譯　中野作治郎　二八〇頁　一、二〇　一　七三四　八五

橘曙覽書簡集　同人著　永井環、島崎圭一編　岩波書店　三五三頁　二、二〇　一　七三五　七八

短歌文學全集　第一書房發行　一、五〇　一　七一三　三〇

第一三　吉井勇篇　同　人著

デツケンス物語全集　中央公論社發行　一、二〇　一　七二〇　二五

第九卷　男の一生　松本泰、松本惠子譯編

句集土　第三輯　安藤姑洗子（俊雄）編　ぬかご社　一、五〇　一　六四七　一三一

弟子　ポール・ブールジエ著　山內義雄譯　白水社　四三四頁　一、四〇　一　七三四　一七三

東炎叢書　東炎山房發行　一、五〇　一　六五九　一〇

第五篇　句集樹海（東炎第一句集）　大森桐明、內藤吐天編

陶淵明の人と藝術　白木豊著　廣島　廣島高等師範學校　七四頁　一　七三一　七四

ドストイエフスキイ全集　三笠書房發行　一、五〇　一　六八八　七三

第二三卷　けがらはしき逸話、近親者への書簡、妻への書簡（追補）、未發表の原稿、未發表の書簡　黑田辰男等譯

長田幹彦全集　非凡閣發行　一、〇〇　一　五九八　六六

第五卷　埋木　同　人著

梨のほつえ　三條實萬著　三條公爵家編　同家　一一二頁　一〇　三〇五　三三

詩集蛞蝓の唄　山岸壽雄著　巢林書房　二七頁　一、〇〇　一　七三三　九九

日本漢詩　古代篇　齋藤晌著　春陽堂　二、〇〇　一　七三七　四一

日本探偵實話全集　探偵全集刊行會發行　一、二〇　一　七三四　五〇

第二卷　職奇探偵生首の行衞　中村義正著

女人禁制　丹羽文雄著　再版（普及版）　双雅房　三三四頁　一、二〇　一　七一七　一二六イ

人間一茶の生涯	青松祐一著 大同館	四〇〇頁	一、〇〇	一 三五七 二六三 イ
人間は皮膚を變へる	ブルーノ・ヤセンスキイ著 黒田辰男譯 白揚社	五八六頁	二、〇〇	一 七三四 一三四
年刊歌集	昭和一二年度版 改造社		二、五〇	一 五九六 三五五
尾崎一雄集	第一小說集 暢氣眼鏡 尾崎一雄著 砂子屋書房		二六〇頁 一、〇〇	一 七三九 一五五 イ
俳句文學全集	第一 書房發行		一、五〇	一 七三四 一七〇
白秋文庫	第一 歌集 雀の卵	北原白秋著		三 七三〇 二八
	第二 洗心雜話	同著		
	第三 歌集 雲母	同著		
短篇小說集	匣と亡靈 スタンダアル著 竹村書房	二九三頁	一、二〇	一 七三四 一三
續山窩綺談	掟 三角寛著 春陽堂	四六八頁	一、五〇	一 七三四 一七四
歌集	鳩時計 無風帶社編 函館 同社	一九六頁	一、〇〇	一 七三四 一〇六
版畫莊文庫	版畫莊發行		二、五〇	五 七一五 二八九
第五	南國物語	福田清人著		一 七三三 一〇三
第六	黃昏學校 外一篇	衣巻省三著		一 七三四 一〇〇
第七	幼い薔薇	丹羽文雄著		一 七三七 三
第八	石狩 外一篇	伊藤整著		一 七三五 一一四
第九	手袋 外四篇	高見順著		一 七三四 一三八
犯罪捜査實話	恒岡恒著 大日本雄辯會講談社 四五三頁		一、五〇	一 七三五 三一七
二葉亭雜話	堀川柳人編 名古屋 安藤次郎	二六頁		一 七三六 一七
小澤東綺譚	永井荷風著 岩波書店	一九三頁	二、〇〇	

語學

英語論文の書き方	松本環著 太陽堂	五五七頁	三、五〇	一 六八八 六七 イ
言語學史	その主要點を辿りて ヴィルヘルム・トムセン著 泉井久之助、高谷信一譯 弘文堂		二〇〇頁 一、五〇	一 七三七 四〇
國語史	刀江書院發行		一、五〇	一 七三三 一七九
第九卷	國語史 文字篇	山田孝雄著		
嘉吉指微韻鑑	(複製) 古曲保存會		五九丁 六、七五	一〇 三〇五 一五
日本速記法上に於ける漢字音と其の略字法則の研究	安田勝藏著 日本速記協會		一〇七頁 一、五〇	一 七二五 三〇四

第四門

歷史

祕錄維新七十年圖鑑	東京日日新聞社、大阪毎日新聞社編 東京日日新聞發行所	二五九頁	六、〇〇	一 七二九 五四
ウエツフミ	附錄第一 神代文化研究會編 同會			一〇 三〇一 七八

動く北支	第二國民會編輯部編 同會出版部	二七頁	一、三〇	一 七三四 一三
同				一 七三四 一三 イ
大鏡詳解	佐藤球著 明治書院	一〇版 昭和八 七〇九頁	三、八〇	一 五五四 一五〇 イ
自嘉永六年至明治七年	變騷恐怖記 鬱庭喜藏著		一二頁	一 七三三 一〇三
鎌倉大日記	頼朝會編 同會	三七頁	一、三〇	一 三〇五 三五
皇國史	上卷 長沼賢海著 三省堂			一 七三六 六一
新訂增補國史大系	國史大系刊行會發行			一 五九三 三
第五四卷	公卿補任 第二篇	黒板勝美編		一 七三四 一四四
史籍解說	大森金五郎編 三省堂	二五三頁	一、五〇	一 六四〇 一〇三 イ
少年國史物語	早稻田大學出版部發行			
第四卷	室町・安土桃山時代	前田晁著		一 六九九 一三
神典索引	大倉精神文化研究所編 橫濱 同研究所	三九六頁	二、二〇	一 七二二 一三三
圖說世界史話大成	高志書房發行		二、五〇	
第四卷	科學篇	仲小路彰著		一 七三五 三三
世界大戰	第七卷 ウインストン・チヤーチル著 廣瀨將等譯 非凡閣		一、五〇	一 七三五 五〇
大塔宮之吉野城	中岡清一著 奈良縣吉野町 吉野叢書刊行會	八九八頁	八、五〇	一 七〇四 一七六
大日本國民史	大陽閣發行		一、五〇	
第四卷	幕府新興時代	本多辰次郎著		一 七三五 八三
朝鮮歷史讀本	李清源著 白揚社	三四八頁	一、五〇	一 七三四 一四七
謎の國・支那の全貌	(支那史の表裏) 大東出版社	二六七頁	一、三〇	一 七三三 二八
日支事變に於ける從軍布教紀要	室伏高信著 本派本願寺樞密部編 (謄寫版) 京都 同部		一、三〇	

第四門　歷史　傳記

〔日清戰爭 新聞號外〕 明治二七　一　七一五　三四三

東京朝日新聞號外(明治二七年七月二四日)
開花新聞附錄(明治二七年八月一五日)
中央新聞號外(明治二七年八月一四日)

日清·日露戰爭史話　渡邊幾治郎著　普及版　一　七三五　一五九

千倉書房　四一〇頁　一、二〇　イ

日本古文化研究所報告　同所發行　一　一四五　四三九

第五　藥師寺伽藍の研究　足立康著

日本書紀新講　中卷　飯田季治著　一　七一八　五一

明文社　三、九〇

日本文化史の研究　長沼賢海著　一　七三五　九九

教育研究會　六六〇頁　五、〇〇

洪牙利史　フエルヂナンド・ナツゲル著　一〇　三〇四　四五

牧製本出版部　二七二頁　五、〇〇

滿洲建國五年小史　滿洲國國務院總務廳情報處編　康德四　一　七三四　一七三

新京　同處　二七二頁

明治維新への展望　スヴエトロフ著　早川二郎譯　一　七一五　三四五

白揚社　一三一頁　五〇

物語日本史　雄山閣發行　一　六九五　六〇

第二卷　藤原時代(中)　榮華の卷　久松潛一著

大和天河朝廷の研究　井頭利榮著　大阪　一　七三五　三一四

皇國日報社　一二二頁　一、〇〇

唯物史觀北米合衆國史　ポクロフスキー監輯　廣島定吉譯　一　七三七　七

白揚社　四〇四頁　一、五〇

教聖廣瀨淡窓の研究　中島市三郎著　增訂版　一　二五五　一三五　イ

第一出版協會　四三五頁　三、八〇

古市公威　故古市男爵記念事業會編　一　七三五　五三

同會　四三八頁　二、五〇

傳文化勳章に輝く人々　日本文化振興會編　一　七三四　一五

同會　三一四頁　一、八〇

美作人事與信錄　上卷　美作人事與信錄出版部編　一　七三五　七七

津山　同出版部　八〇〇

賴梨影夫人　木崎好尚著　大阪　一　七一五　三〇九

顆梨影夫人生誕地顯彰會　一一六頁　一、三〇

傳記

維新志士小津小太郎事蹟　宮淳三編　小津小太郎記念碑　一冊　函　一〇四　四〇

建立後援會　三五頁　七三三　二

岡本道可傳　岡本勇著　京都　同人　一九八頁　一　七一五　三四三

沖繩縣人事錄　沖繩朝日新聞社編　一　七三六　一三

那覇　同社　四〇七頁　一〇、〇〇

今上陛下御聖德　鈴木貫太郎著　一　七三三　八八

大日本聯合青年團　三三頁

侯爵久邇邦久傳　渡邊金造、武島嘉三郎編　一　七三五　九五

飯田七三郎　二六七頁

佐々木平次郎傳　小野田正編　一　七三五　七五

同人　七六〇頁

莊內人名辭書　阿部正己編　一　七三四　一〇八

鶴岡　言靈書房　三二三頁　二、〇〇

蘇峰先生　廣瀨喜太郎、鶚堂著　一　七一五　三一六

高岡　蘇峰會高岡支部　一六〇頁

大西鄉全傳　同刊行會發行　一　七〇八　一三〇

三、五〇

第二卷　元治變局と長州征伐篇　雜賀博愛著　一　二〇　九ネ

新訂大日本人名辭書　同刊行會發行　訂一一版　一　七一五　三四五

七、〇〇〇

第五卷　年表·系譜·索引·刀劍鍛冶叢傳·鑄物師叢傳

奈良縣宇陀郡內牧村に於ける皇祖神武天皇御聖蹟考　竹野次郎編　奈良縣宇陀郡內牧村　一　七一五　三一八

皇祖聖蹟寫田高城顯彰會　四一頁　一、二〇

工學博士長谷川謹介傳　長谷川博士傳編纂會編　一　七三五　一〇九

同會　三五一頁

地誌

アチックミューゼアム彙報　アチックミューゼアム發行　冊　函　一〇一

一三、五〇

第一二　九十九里舊地曳網漁業　山口和雄著　三　六〇一

第一八　近江國野洲川簗漁業史資料　祝宮靜編

第二〇　豆州內浦漁民史料　上卷　澁澤敬三編

尼崎今昔物語　畠田繁太郎著　一　七三四　九四

萬有社　五七〇頁　一、五〇

安筑史料叢書　松本高美書店發行　一〇　三〇四　四一

第一輯　安筑古文書集成　上卷　同刊行會編

埃及見物　日本郵船株式會社船客課編　四版　一　六八三

同課　五六頁　イ

大阪鄉土資料圖書目錄　第一輯　大阪市立圖書館編　一　七三三　一五三

大阪　同館

小樽市の史蹟名勝天然紀念物　小樽市教育課編　小樽　一　七三三　九五

同課　三〇頁

河內九個莊村鄉土誌　東光治編　大阪府北河內郡九個莊　一　七三五　五二

村　同村役場　九三三頁

吉備郡史　卷中　永山卯三郎編　一　七二七　三

岡山縣吉備郡　同郡教育會

鄉土大阪の文獻　田中範四郎(碧山)編　(謄寫版)　昭和八　一〇　六七　五三〇

大阪　大阪市三先尋常小學校　五〇丁

鄉土調查　第一輯　三重縣女子師範學校編　一　七三三　九一

三重縣龜山町　同校

京都府勢　京都府知事官房編　一　七三一　七二

京都　同官房　一八〇頁

近世沼津史　石塚恭江著　沼津　一　七三四　一一〇

近世沼津史叢行所　四〇九頁　五、〇〇　枚

神戶市神戶區市街地圖　神戶近郊實測部製　六五×四七　一　七一五　三一二

神戶　日東館書林

神戶市兵庫區全圖　神戶近郊實測部製　六七×四六·五　一　七一五　三一二

神戶　日東館書林　枚

神戶市葺合區市街地圖　神戶近郊實測部製　六五×四六·五　一　七一五　三一〇

神戶　日東館書林　枚

神戶市湊東區全圖　神戶近郊實測部製　六五×四七　一　七一五　三一三

神戶　日東館書林　枚

國立北京大學圖書館方志目　同館編　民國二二　一〇　三〇四　四七

北平　同館　四六丁

信濃通史草案　長野　一　七三三　九七

一、五〇　村及町研究所發行

第一卷　信濃上代の話　栗岩英治著

新修日本橋區史　附錄　東京市日本橋區役所編　一　七三五　三一

同所

新撰北海道史　札幌　北海道廳發行　一　七二一　三三

第四卷　通說　三　同　廳編

頭陀袋より　板垣邦器著　一　七三四　七八

同人　一七九頁

全日本觀光寫眞大鑑　乙村修編　知進社　一　六八三　五三八

圖版八〇枚　三、二〇　イ

ソ聯の眞相　吉村忠三著　偕成社　三三〇頁　一、六〇　一　七三四　一四六

高島村史　水藤千代造編　岡山縣上道郡高島村　一　七三三　一〇六

吉備高島聖蹟顯彰會　一六七頁

中國調查資料　平野書房發行　一　七三四　一四八

一、二〇

第一輯　抗日支那の眞相　中國通信社編

東京府〔地圖〕　和樂路屋製　五〇×七三　枚　七一五　三四六

大阪　和樂路屋　一〇　六七　五三〇

肥前叢書　肥前史談會編　佐賀　同會發行　一　七三五　八六

第一輯　肥前風土記

肥前舊事　南里居易(有隣)編　糸山貞幹訂

肥前舊事續編料　糸山貞幹編

肥前古跡緣起　大木惣右衞門著

布施町誌　續編　附高井田村誌　布施町誌編纂會編　一　五九四　五四

神戶市神戶區市街地圖　神戶近郊實測部製　六五×四七　枚　七一五　三一二

神戶　日東館書林

第四門　地誌

北支河北省詳細地圖　新愛知新聞社製　名古屋　新々社　六二×五〇・五　一枚　七一五　三五
滿蒙探檢四十年　アーナート著　有富光門譯　大日本雄辯會講談社　三六六頁　一七版　一、五〇　一　六六一　二五イ
最上郡戸澤村史　實澤俊治著　同村役場　四八三頁　山形縣最上郡戸澤村　一　七三五　八一
山口縣史蹟名勝天然紀念物の概要　第三版　山口縣編　同縣　一二八頁　山口圖版九一枚　一　一四、五　三六イ

第五門

國家學

大阪都市計畫並同事業輯覽　大阪市役所土木部編　大阪　同部　三八〇頁　一冊　函　七三六　一四
輝く憲政　自由通信社編　同社　一二四頁　一五、〇〇　一〇　三〇六　九
冀察・冀東問題　姫野德一著　日支問題研究會　一四〇頁　一、〇〇　一　七一五　三三九
警察權の撤廢移讓に關する準備概況　滿洲國國務院總務廳情報處編　新京　同處　一〇八頁　一　七一五　三四三
憲政五十年史　天野良和著　日本學藝研究會　三八六頁　三、〇〇　一　七三四　一一七
〔國策研究會〕研究資料　同會發行　一　一四五　六五六
第二號　貴族院制度改革に關する研究資料　同　會編　一　六六六　二六〇
國政一新論叢　國政一新會發行　第二一輯　他山の石　（敗戰獨逸から第三帝國建設へ）　船田　中著　一　六六一　二五イ
戸籍事務通牒回答集　前田牧部編　寄留事務通牒回答集　戸籍學協會　二九〇頁　一、八〇　一　七三五　一一三
國家學會國家學論集　同會編　有斐閣　八一五頁　六、〇〇　一　七三五　八七
近世離婚法二題　石井良助著
德川幕府「過料」刑小考
私生子の出現
領海の範圍に關する我國の主張　金田平一郎著
日本と仲裁裁判　高柳眞三著
植民政策より見たる委任統治制度　松原一雄著
日本における治外法權　矢內原忠雄著
東京都制に就いて　橫田喜三郎著
訴願に就きて　宇賀田順三著
租稅滯納處分制度の變遷　清水澄著
公法上の損失補償制度に就て　杉村章三郎著
貴族院議員選擧法雜題　田中二郎著
太政官制度と內閣制度　宮澤俊義著
日本帝國主義の始期　蠟山政道著
我國に於ける西洋法學の濫觴　今中次麿著
明治初期の國家論　菊池勇夫著
保險監督行政の變遷　鈴木義男著
ダンピングと關稅　堀眞琴著
今日の支那　小倉章宏著　東興社　四九二頁　一、五〇　森莊三郎著　油本豐吉著　一　七三四　一三一
堺都市計畫ト其ノ實現狀況　堺市役所編　堺　同所　四頁　一　七三三　九六

第一ヶ聯の知識　窠伏高信、清澤洌　編　一　七三四　一五三
自治行政叢書　常磐書房發行
第一八卷　遞信行政　小池善次郎著　一　六五四　三三
衆議院委員會先例彙纂　昭和一二年七月改訂　同院事務局編　同局　一　一四、三　五一チ
衆議院先例彙纂　昭和一二年七月改訂　同院事務局編　同局　一　一四、三　五一ロ
衆議院要覽　昭和一二年七月（甲）（乙）　同院事務局編　同局　二　七一　三七七
消防叢書　財團法人大日本消防協會發行
第一三編　破壞消防　武藤巳之作著　三　三三七　四八二
第一四編　火災保險概說　原幸夫著
第一五編　社寺火災の研究（京都に於ける社寺火災を中心として）　齊藤敏雄著
政治思想史　上卷　高瀨吾著　有斐閣　二、五〇　補再版
第四次選擧肅正運動概要　橫濱市選擧肅正部編　橫濱　同部　一　七三三　一一四
帝國衆議院議事摘要　第七〇回　同院事務局編　同局　三　一四、三　五一ニ
帝國衆議院報告　第七〇回　同院事務局編　同局　一　一四、三　七三
〔東洋協會調査部〕調査資料　同部發行
第二六輯　蘆溝橋事件の經過概要　同　部編　一　一四、五　四四〇
都市計畫東京地方委員會議事速記錄　第九、一〇號　同委員會編　同會　二　五九一　二八〇
都市計畫東京地方委員會常務委員會議事速記錄　第七號　同委員會編　同會　一　五九一　二八一
特高教程　青木貞雄著　新光閣　四七九頁　一、七〇　一　七三四　一〇四

第五門　國家學

ナチス政治經濟讀本　（政黨の崩壞からナチス政權の成立まで）　フリッツ・エルマース著　多田瀧譯　慶應書房　二二五頁、九〇　一　七三四　一一〇
南洋に於ける帝國の權利　蠟川新著　一九二頁　清水書店　一、五〇　一　七三五　五五
日本國際協會叢書　同協會發行　一、五〇　一
第一八七輯　米國極東政策の眞相　ラルフ・タウンセンド著　大江專一譯　七三四　一三九
爆彈北支を語る　小林知治著　太陽閣　三二二頁　一、二〇　一　七三四　一四一
函館大火史　函館消防本部編　函館　同本部　三九六頁　一　七三五　五一
防空對策上より觀たる都市計畫施設　東京市監査局都市計畫課編　東京市役所　三一頁　一　七三三　一一九
北支事變と支那の眞相　井上謙吉著　一八九頁　一、〇〇　一　七三四　一六〇
滿洲に於ける帝國の權利　蠟川新著　二六七頁　清水書店　二、二〇　一　七三五　五四
明治天皇と立憲政治　渡邊幾治郎著　訂補　政經書房　三二九頁　二、〇〇　一　五九九　四九八ロ
山梨縣警察類典　山梨縣警察部編　帝國地方行政學會發行
上卷　警務・特高・高等
中卷　保安・工事及事業場・林野及河川
下卷　衞生・刑事・健康保險　三　一四、七　八一五
領事裁判權の撤廢に關する司法部の整備概況　滿洲國國務院總務廳情報處編　新京　同處　一四一頁　一　七一五　三四〇
都市計畫東京地方委員會議事速記錄　名古屋市役所編　名古屋　同所　六六頁　一　七三三　九〇
隣接町村併合顚末概要　名古屋市役所編　名古屋　同所　六六頁　一　七三七　二
隣邦支那とロシア　長谷川了著　太白書房　三一七頁　五〇　〔赤化・抗日・防共〕ニ同ジ　一　七三七

法律

	冊	函	號	
改正民事訴訟法案概說　加藤正治著　有斐閣　一八九頁　一、二〇	一	七三五	一〇三	
科學的自由探究と進歩的解釋　牧野英一著　有斐閣　二八五頁　二、五〇　〔民法の基本問題外編第四〕	一	七三五	六八	
所有權登記事務　上田啓次著　文雅堂　三七七頁　一、五〇	一	七三四	一〇三	
制度・時・人　末川博著　日本評論社　三八四頁　二、〇〇	一	七三四	一三〇	
日本判例大成　非凡閣發行　二、八〇	一	一四、七	七九	
第二二卷　特殊制裁法規　第二　日沖憲郎編	一	六二六	一五	
辯護叢書　長岡一、山田武雄發行　一、五〇　日本に於ける辯護の歴史				
第三卷　同　人著				
法律に於ける進化的と普遍的　牧野英一著　有斐閣　一八一頁　一、七〇　〔民法の基本問題外編第三〕	一	七三五	六七	
法律年鑑　昭和一二年版　末弘嚴太郎編　日本評論社　二八〇	一	六六八	三一	
羅馬法の世界史的使命　戸倉廣著　巖松堂　三〇一頁　二、二〇	一	七三四	一五九	

經濟

	冊	號	函	
英國に於ける銀行社會化論　東京銀行集會所編　同所　二〇一頁	一	七三三	二〇	
海外拓殖事業調査資料　拓務省拓務局發行	一	一四、五	二九一	
第三一輯　蘭領印度統治組織　同　局編				
外國爲替管理法及關係命令　大藏省爲替局編　同局　八一頁　一、一〇	一	一四、七	七八〇	イ
外國送金事務　高城海堂著　文雅堂　一七八頁　一、九五	一	七三四	一〇三	
銀行の文書事務　田坂市松著　文雅堂　二四八頁　一、二〇	一	七三四	一〇一	
〔財團法人金融研究會〕調書　同會發行				
別冊　金融資料　第二號　同　會編	一	五九一	一七	
金の動きと國際經濟　塚本義隆著　京都　世界經濟研究會　一五頁	一	七二五	三三〇	
組替の理論と實際　高際敏彌著　中小金融研究會　一一七頁	一	七三四	一三〇	
經營學大系　上田貞次郎・瀧谷善一編　千倉書房發行　二、〇〇	一	六七〇	二一	
第二三　稅務論　船田　勇著	一	七八	一三	
經濟全史　東學社發行　一、八〇　商業資本主義の時代				
第五卷　ハインリッヒ・クーノー著　高山洋吉譯				
シュム經濟發展の理論　中山伊知郎・東畑精一譯　岩波書店　七〇五頁　四、三〇	一	七三五	一二六	
公社債年鑑　昭和一二年版　山一證券株式會社調査部編　同社　四〇〇	一	一四、四	五九一	
産業組合經營叢書　高陽書院發行　一、六〇	一	七三四	五二	
第二　産業組合判例通牒處分例集　濱田道之助著				
産業組合調査資料　産業組合中央會發行　四〇	一	一四、二	五三三	イ
第六九輯　東北振興兩會社と産業組合　同　會編				
サンピドロ同胞發展錄　竹内幸助編　米國カリフォルニア州タアミナル島　同人　三一六頁	一	七三五	七六	

	冊	函	號	
事業と其人の型　石山賢吉著　千倉書房　四一〇頁　一、五〇	一	七三四	一四三	
準戰時體制經濟全集　學藝社發行　一、八〇				
第五卷　列强産業動員篇　片山謙三著	一	七三四	八三	
支那國防經濟機構　牧内正男著				
戰爭經濟叢書　大阪　大同書院發行　七〇	一	七三四	一一四	
第一編　戰爭と物價　戰爭經濟研究會　編				
太平洋に於ける國際經濟關係　三菱經濟研究所編　同所　六二二頁　四、〇〇	一	七三一	七一	
東亞經濟事情叢刊　大連　大連商工會議所發行　八〇	一	一四、五	四六〇	〔橫〕
第三輯　滿洲國國稅制度提要　同　所編				
統制原理としての厚生經濟　宮尾舜治著　三三九頁　二、〇〇	一	七三五	一一〇	
内外經濟問題の解説　訂補一二年版　大阪毎日・東京日日新聞社エコノミスト部編　一元社　五四〇頁　二、二〇	一	七一〇	一六三	イ
日滿經濟五ヶ年計畫　小島精一著　春秋社　二五六頁　一、五〇	一	七三五	九七	
日本經濟政策大系　千倉書房發行　二、〇〇	一	七三六	一三九	
第一　日本人口政策　上田貞次郎著				
日本コンツエルン全書　春秋社發行　一、五〇	一	七三七	三七	
第九　淺野・澁澤・大川・古河コンツエルン讀本　西野入愛一著				
日本産業組合論　立田信夫著　叢文閣　三五二頁　二、八〇	一	七三六	一	
物價・收入・生活　岩井良太郎著　春秋社　二七四頁　一、五〇	一	七三五	一〇八	
佛蘭西植民地法提要　ルイ・ローラン、ピエール・ランピュエ共著　濟調査局譯　同調査局　四七三頁	一	七三五	七三	
實例印紙稅法　久保平三郎著　文精社　六二八頁　四、三〇	一	七三五	五七	

財政

	冊	函	號	
〔岡山地方專賣局〕事業統計　昭和一一年度　同局編　岡山　同局	一	一四、四	五六五	
川崎市財政概要　昭和一二年度　川崎市役所庶務課編　同課	一	一四、四	六四九	
財政讀本　土方成美著　日本評論社　三七二頁　一、五〇	一	七三五	一〇一	
實例印紙稅法　久保平三郎著　文精社　六二八頁　四、三〇	一	七三五	五七	

第五門　財政　社會

地方財政及稅制の改革	三好重夫著	良書普及會	一	七三五　八三
		五一八頁　三、五〇		
帝國豫算提要	昭和一二年度　大藏省主計局編	內閣印刷局	一	一四四　一〇三五
				一、六〇
東北・北海道地租輕減貸貸價格調查委員必携	雪國更生協會編	山形縣新庄町　同會	一	七三三　九二
				五〇頁　、五〇
明治大正財政史	第六卷　內國稅　上	財政經濟學會發行	大藏省編	一　七〇五　三三
同				一　七〇五　三三ィ

社會

				冊	函號
小樽市社會事業概要	昭和一二年六月　小樽市役所社會課編	小樽　同課	三二頁	一	一四五　六五一
小樽市立職業紹介所要覽		小樽市中央勞働職業紹介所編	小樽　小樽市役所	一	七〇五　三四
				二五頁	
救護事務提要	大阪市救護事務協議會編	大阪　同會	六〇二頁	一	七三五　六九
〔栗生樂泉園〕年報	昭和一一年	群馬縣草津町　同園編	同園	一	六〇　一三一
經營並ニ助成事業一覽	昭和一一年度	三井報恩會編	同會	一	一四五　六五九
健康保險給付事務便覽	吉岡治三郎編	大阪　境川文庫	二三四頁、五〇	一	七一五　三一四
現代社會思想講話	蠟山政道著	高陽書院	三、三三頁　一、六〇	一	七三四　八一
〔甲府市職業紹介所〕職業紹介要覽	昭和一一年號	甲府　同所編	同所	一	一四五　五三三
〔國策研究會第四研究委員會〕報告書	國策研究會發行			一	一四五　六五七
第三號　勞働力維持養成問題の中間報告	同委員會編				
準戰時下の勞働問題	國策研究會編	東京講演會出版部	二六〇頁　一、二〇	一	七一五　三三
眞宗寺院と社會	大谷派本願寺社會課編	京都　大谷出版協會	三八頁	一	七三三　一〇八
專賣局共濟組合事業成績	昭和一〇年度（昭和一一年三月末日現在）	同局製造部編	同部	一	一四五　六五三
日本社會政策	河田嗣郎著	千倉書房	五四六頁　二、〇〇	一	七三五　一〇七
日本製鐵株式會社八幡製鐵所福利施設概要	昭和一二年一月現在	八幡　同部	二二頁	一	一四五　四三七
文化の消長と民族の運命	平川德夫著	平凡社	一八五頁　、五〇	一	七一五　三〇七
養老年金制及一般養老施設資料	中央社會事業協會社會事業研究所編	同研究所	二一〇頁　一、〇〇	一	七三五　八〇
林野現業員共濟組合事業成績	第一七回（昭和一〇年度）	農林省山林局編	同局	一	一四四　七三六
勞働統計實地調查報告	第五回（昭和一一年）	東京統計協會	第一部　一、二一〇	一	一四四　七三三
			內閣統計局編		
勞務管理資料	關東產業團體聯合會事務所發行			一	一四五　三三九
	第八輯　陸軍に於ける工員の取扱に就いて	同會編			

統計

				冊	函號
愛媛縣統計書	昭和一〇年度第四編、昭和一一年度第三編	同縣編	松山　同縣	二	一四四　六四
岐阜縣統計書	第四五回（昭和一〇年）	總務部統計課編	岐阜　同課	一	一四四　五三
群馬縣勢一斑	（昭和一二年）	群馬縣總務部統計課編	前橋　同部	一	一四四　六五二
群馬縣統計書	昭和一〇年　第二、四編	群馬縣總務部統計課編	前橋　同課	二	一四四　三三
東京市荒川區勢要覽	昭和一二年版	東京市荒川區役所編	同所	一	一四四　一〇一五
東京國勢調查附帶調查	昭和一〇年	區編（豐島區、向島區）	東京市役所	二	一四四　六三一
	東京市臨時國勢調查部編				
統計上より見たる福島縣の地位	福島縣總務部統計課編	福島　同課		一	一四四　六五一
栃木縣國勢調查概要	昭和一〇年	栃木縣總務部統計課編	宇都宮　同課	一	一四四　八六三
長野縣統計書	昭和一〇年	第一編　同縣編		一	一四四　二九
南洋廳統計年鑑	第五回	南洋廳長官官房文書課編	南洋パラオ諸島コロール島　同課	一	一四四　九六八
東牟婁郡勢	東牟婁統計研究會編	新宮　同會	一四二頁	一	一四四　六五〇
三重縣統計書	昭和一〇年　第三編	三重縣總務部統計課編	津　同課	一	一四四　五七
宮城縣統計書	昭和一一年（第四編寫版）	宮城縣警察部編	仙臺　同部	一	一四四　五五

第六門　數學　理學

數學

				冊	函號
〔京都帝國大學〕化學研究所講演集	第七輯	京都　同所編	同所	一	四七　五九六
昭和十二年七月十五日、十六日豪雨洪水調查報告		岡山縣測候所編	岡山　同所　二、〇〇		
人種學的に見たる民族發達史	第一分冊	E・ピッタール著	古在學譯　泰山房　一三三頁	一	七三五　八六
獨學自修ヲ主トシタル分リ易イ平面三角法講義	高村勘著	天勝堂	一、二〇	一	七三三　一〇四
			四五〇頁　三、〇〇		

理學

				冊	函號
新物理學	上卷	藤村信次著	昭和七	一	四六　三七一ィ
		金原商店　三五〇			
圖說天文講座	山本一清編	厚生閣・恒星社發行		二	七一八　九六
第六卷　銀河と宇宙		山本一清著			
星雲、星團、銀河		竹內時男著			
相對性宇宙		荒木俊馬著			
宇宙觀		小槇孝二郎著			
洗星と其の觀測法					

第六門　理學　醫學

第七卷　觀測機械と天文臺　山本一清著
天體觀測と天文機械　山崎正光著
反射望遠鏡の自作法　高松三郎著
プラネタリウムの話　公文武彦著
天文時計の話　荒木俊馬著
世界の天文臺　村上忠敬著
彗星と其の觀測法
大正三年櫻島噴火探檢二十五週年追憶記　内田孝藏等著　飯島診療所　四二頁　圖版一八枚　一　七一九　五三

醫學

新しい腦の衛生　樫田十次郎著　實業之日本社　四三二頁　一冊　函　五三　四四五
一、五〇（「新しき腦の衛生」の訂補改題）
醫術と宗教　富士川游著　第一書房　二一四頁　一、八〇　一　六〇　一四七九
醫心方　卷第二十二　丹波康頼著　（複製）　一軸　◎　一　ニ　ヘ　八八
荻野仲三郎
大阪帝國大學醫學部　小澤内科教室論文集　第一卷　（歐文篇）　同教室　大阪　同教室　一　五三　四四七
簡明皮膚科學　賀川哲夫著　金原商店　昭和六　三三六頁　五、五〇　一　五七　八六イ
杏林清風　中野康章編　大阪　同人　六九丁　一　三〇四　四二
慶應義塾大學醫學部　神經科創業十五周年記念論文集　同學部神經科學教室編　同教室　六八六頁　一　五三　四四六
現行藥事法規集　植村靜編　大阪　增田鐵五郎　三五四頁　二、〇〇　一　五〇　三一六ニ
實驗醫學講筵刊　南江堂發行　一、二〇　二　六〇　一四〇四
治療社
第九輯　腦出血に就て、氣管枝喘息に就て　辻　寛治著
第一〇輯　糖尿病の診斷及療法　小澤修造著
小兒傳染病診療の實際　遠城寺宗德著　金原商店　一　五六　四〇三
二〇七頁　三、五〇
看護婦産婆用人體解剖及生理學　川村清一著　南江堂　訂補四版　二八五頁　二、五〇　一　四九　七九イ
圖說血液學之基礎　佐藤清著　南江堂　訂四版　一三九頁　六、〇〇　一　四九　九九イ
大日本内科全書　金原商店發行　八、〇〇　一　五三　四四九
第二卷　傳染病　第一册　腸チフス・パラチフス　宮川米次著
中耳炎　鳥居惠二著　金原商店　一一三頁　三、二〇　一　五八　二四一
調理食品成分照鑑　（各種調理の食品成分の上に及ぼす影響）　佐伯矩等著　南江堂　四四六頁　六、五〇　一　六一　四九五
内科學　第四卷　入澤達吉監修　訂五版　南山堂　八、〇〇　一　五三　一三六ハ
日本鍼灸學教科書　後編　山本新梧著　訂一三版　一　六〇　三一〇リ
關西鍼灸學院出版部　六、五〇
病的材料檢査指針　里見三男編　訂六版　南江堂　一六一頁　二、五〇　一　五一　二六イ
藥學獨逸語解釋研究　黒塚壽一、稻垣清二郎著　太陽堂　四六二頁　二、八〇　一　五〇　四三〇イ
臨牀醫學講座　金原商店發行　一、五〇　三　六〇　一三六四
第六五輯　一般醫家に必要なる小外科　前田友助著
第七三輯　耳鼻咽喉科領域の結核性疾患に就て　佐藤重一著
第七四輯　診療過誤　山崎佐著
聯合微生物學會記錄　第一一回　同會編　新潟　同會　一　五九　一〇〇

第七門　工學

アルス土木工學大講座　アルス發行　二、五〇　第一七　發電水力學　菊地英彦著
薨　岸田日出刀著　相模書房　三二〇頁　二、三〇　一　七三四　一四〇
運轉より見たる自動信號裝置の智識　沖島喜八著　名古屋　交友社　一五九頁　一、〇〇　一　七三六　七
英國ニ於ケル火災保險協會ノ自働消火裝置ニ關スル規則　（外國用）（一九三六年八月改訂並ニ一九三七年四月三〇日附追記分挿入）　工場打合會譯編　損害保險事業研究所　一〇四頁　一　七五　三三五
橋梁研究會パンフレット　同會發行　一、〇〇　一　四三三　三五九イ
第一　メートル式に依る鋼鐵橋梁設計資料　（解說付）　補八版　同　會編　一　水　八三
紅海アデン海灣水路誌　第二卷　水路部編　同部　五、〇〇　一　水　八三
航空年表　昭和一三年　水路部編　同部　二、〇〇　一　水　八三
高等機械設計　共立社發行　二　七三三　六六
第一一編B　齒車　藤野篤之著
第一八編　調整裝置　一野口尚一著
神戸市上水道事業概要　昭和一二年版　神戸市水道部編　神戸　同部　一　一四五　六五三
最近無線工學名著飜譯　コロナ社發行　一　六五〇　二七〇
第三　テレビジョン　第二卷　ライナー著　關壯夫譯
最旋盤及ミーリングマシン作業法　吉原鐵夫著　知進社　四版　六一八頁　一、八〇　一　六四二　三三四イ
新土木建築工學便覽　土木建築研究會編　鐵道研友社　三三九頁　二、〇〇　一　七三七　一
問題解說材料强弱學　大久保正夫著　二二七頁　二、一〇　一　七三五　六三
材料强弱學　小谷寛之亮著　工政會　昭和一〇　三一四頁　二、四〇　一　六二七　二六三イ
三信鐵道建設概要　三信鐵道株式會社編　同社　八〇頁　一　七三三　八四
自動車工業大百科　第六卷　東學社自動車工學編輯部編　東學社　三三五〇　一　七三五　一
照明年報　昭和一二年版　照明學會編　同會　一一二〇　一　四五　六五〇
砂利道の築造と其の維持　岩崎雄治著　京都　同人　三二頁　一　七三一　七六
水防工法　千葉縣編　同縣　二二頁　一　七一五　三三〇
送風機と其應用　後藤一雄著　專賣協會　四五三頁　五、〇〇　一　七三五　九三
臺灣南西諸島沿岸水路誌　追補第五　水路部編　同部　一、三〇　一　水　六三
鐵鋼經濟讀本　小島精一著　千倉書房　三三六頁　一、五〇　一　七三五　八四
鐵道車輛　根本仙太郎、金野政富著　鐵道時報局　一六〇頁　一、五〇　一　七三五　六六
鐵道分岐器類詳說　中卷　芦澤茂作著　常磐書房　三、三〇　一　七三一　三一
電氣工學原理　細谷資忠著　工業圖書株式會社　三二八頁　三、二〇　一　七三六　一〇

第七門　工學　兵事　美術

電氣試驗所研究・調査報告及彙報一覽　（昭和一二年六月現在）　同所編　同所　一　一四、五　九口

電力の話　太刀川平治著　オーム社　一〇四頁、九〇　一　七三六　四

特殊建築物規則解說　菱田厚介著　建築行政協會　二八頁　一　七三三　一一五

初級土木法規　秋元力著　工業圖書株式會社　二〇〇頁　一、八〇　一　七三六　八

內務省土木試驗所概要　昭和一二年七月現在　同所編　同所　一　一四、五　五二五

日、英、米、獨、佛、加奈陀、伊、其他特許武智式基礎工に就て　武智正次郎編　大阪　同人　五七頁　一　七三一　八三

日本の發電所　中部日本篇　日本動力協會編　工業調査協會　八、〇〇　一　七一九　五八

熱機關試驗法　蒸汽罐、蒸汽タービン、蒸汽機關、內燃機關　石川政吉著　共立社　二七八頁　三、五〇　一　七三五　六〇

福岡鑛山監督局管內鑛區一覽　昭和一二年七月一日現在　同局編　福岡　三光社印刷所　一、五〇　一　一四、四　三六九

法隆寺建築讀本　飛鳥編　寺村　夢殿論誌編纂所編　鵤故鄉舍　五一頁　、六〇　奈良縣法隆　一　七三三　九八

三池機械叢書　大牟田　三池鑛山株式會社三池製作所發行　一　七三一　八五

第二輯　現今本邦のカツター　採炭　同　所編

モーターボート用エンヂンの扱ひ方　「舵」編輯部編　同部　一一九頁　一、二〇　一　七一五　三二一

有線通信工學大系　コロナ社發行　一　七三一　四六

第二　有線電波傳送學　上　篠原　登著

標準ラヂオ大辭典　日本ラヂオ協會編　同會　九五三頁　再版　四、〇〇　一　六八二　一五〇イ

兵事

偕行叢書　偕行社編纂部編　同社發行　一、二〇　冊　一　函　六六八　號　二五

第一二　露國陸軍の研究

劍客逸話集　嶋村喜勝編　京都　武專同窓會　訂再版　三一八頁　一、二〇　一　七二九　九九イ

劍道大成　堀田捨次郎著　松華堂　二五三頁　一、一〇　一　七三四　一六四

航空資料　星空會編　同會　二七三頁　一　七一五　三二八

世界の見た日本の陸海軍　國際情勢研究會編　太陽閣　三〇二頁　一、〇〇　一　七三四　一六五

赤軍は嘲笑ふ　國際情勢研究會編　太陽閣　三〇〇頁　一、〇〇　一　七三四　一〇九

陸海軍少年航空兵案內　田川六郎編　一七七頁　、七〇　大日本國防協會　一　七一五　三二七

陸軍少年航空兵　朝日新聞社編　同社　二一七頁　、六〇　一　七一五　三二二

美術

アトリヱ・原色版・畫集　アトリヱ社發行　昭和七　、九〇　冊　一　函　六一七　號　二六〇イ

第七　現代日本畫コレクション　同　社編

イコフレックスの寫し方　吉川速男著　二四五頁　玄光社　二、五〇　一　七三四　一一三

繪本竹馬之友　（複製）　一二丁　一〇　三〇四　三七

題烟江疊嶂圖詩　趙子昂書　審美書院　（複製）　一帖　三〇五　三三

かな名蹟全集　同刊行會發行　（複製）　二、三〇　一帖　三〇一　一〇

第一八　關戶本和漢朗詠集　釋文付　傳藤原行成書

近代美術思潮講座　アトリヱ社發行　二、〇〇　一　七一二　一三三

第四卷　シュールレアリズム　福澤一郎著

金時出世扇　（複製）　八丁　一〇　三〇四　三八

現代花鳥拾芳　第二　中野健彌編　京都　中野藝術院　三、〇〇　◎一〇　三〇六　八

原色版　現代洋畫コレクション　第一卷　アトリヱ社編　同社　一、八〇　◎一　七一九　五六

弘法大師眞蹟風信狀　空海書　博文堂　（複製）　四、〇〇　一帖　三〇六　一〇

皇甫府君碑　歐陽詢書　書外社　（複製）　三、五〇　一帖　三〇五　三四

吳讓之隸書　吳讓之書　井上恒一　（複製）　二四丁　三、三〇　一〇　三〇六　一一

支那墨蹟大成　興文社發行　◎一〇　四二六　一六五

第一卷　手卷　第一　河井荃廬監修

寫經階梯　上田寧、吉岡正春編　神戶　吉岡正春　一〇六頁　一〇　三〇四　三九

寫眞科學講座　共立社發行　二　七三三　五一

第三　陽畫法　宮本五郎著

第四　發聲活動寫眞　田口泖三郎著

寫眞實技大講座　玄光社發行　二、二〇　一　七三二　二〇

第四卷　スナツプ寫眞の狙ひ方・寫し方　渡邊義雄著

寫眞處方大事典　岡內彰編　アルス　七五八頁　三、五〇　一　七三四　一三三

寫眞發明總覽　田村壹編　發明出版社　一七一頁　二、〇〇　一　七三五　九〇

十竹齋書畫譜　アトリヱ社發行　一、八〇　一〇　三〇三　三〇

第一三冊　梅譜　上　同　社編

深水美人畫集　伊東深水畫　美術往來社　圖版三八枚　一　七三一　八四

續啓明帖　丸紅商店京都支店考案部編　京都　芸艸堂　一二、〇〇　一帖　四二六　一三一

趙撝叔隸書　趙撝叔書　井上恒一　（複製）　二八丁　三、五〇　一〇　三〇六　一二

蕾の裝　高島屋專職本部編　京都　芸艸堂　圖版三〇枚　二〇、〇〇　一〇　四三〇　一〇一

鄧石如隸書　鄧石如書　井上恒一　（複製）　一九丁　二、六〇　一〇　三〇六　一四

獨立美術畫集　獨立美術協會編　美術工藝會發行　一、七〇　一　七三一　七三

第一　井上長三郎畫集　同　人著

南畫讀本　小室翠雲著　艸書房　二五七頁　一、五〇　一　七三四　八六

美の國と民藝　柳宗悅著　日本民藝協會　一九頁　一　七三三　八九

十週年記念　フランス美術展覽會圖錄　黑田鵬心編　日佛藝術社　昭和六　圖版九四枚　一、八〇　◎一　六一四　五七イ

墨人展集　第一回　墨人會俱樂部編　同俱樂部　◎一〇　三〇五　三一

洋畫實技講座　アトリヱ社發行　二、〇〇　一　七三二　一〇五

第三卷　油繪　上　石井柏亭著

楊見山隸書　楊見山書　井上恒一　（複製）　一一丁　一、六〇　一〇　三〇六　一三

冊　函　號

時花唄（ハヤリウタ）　上　稀書複製會編　（複製）　米山堂　一〇　一三〇四　四三
私の詩の吟じ方　山田積善著　岩本書店　二五九頁　一、三〇　一　七三四　九六

音樂、諸藝

冊　函　號

謠本於裳佳介　附册共　三上進編　審美書院　◎二〇　二別　三
歌舞伎通鑑　守隨憲治著　山海堂出版部　四八六頁　五、五〇　一　七三五　七〇
大成喜多流謠曲定本　第二五、二六卷　喜多六平太編　喜多流謠本刊行會　二〇　一九三　五六
杵屋佐吉を語る　山崎靑雨著　世田谷蝸房　二三九頁　二、二〇　一　七三四　一六一
絃樂四重奏　第一　總譜　龍吟社音樂事務所發行　一、〇〇　一　七一九　六一
國際オリムピック大會馬術競技參加報告　第一一回　小船幸次郎作曲　日本國際馬術協會編　同協會　一、五〇　一　六〇四　六三
祭祀樂神樂歌曲集　第一編　多忠朝編　神社音樂協會　一〇　一八〇　一七三
殘響　兼常淸佐著　岩波書店　四一一頁　二、〇〇　一　七三四　一五四
標準版世界音樂全集　春秋社發行　三、〇〇
第二三　世界民謠曲集　第二　門馬直衞編
第六四　ピアノ協奏曲集　第三　同　編　二　七〇五　一
大正名器鑑　第五編　高橋義雄編　寶雲舍　◎一〇　四三二　七四イ
茶道全集　大阪　創元社發行
卷の一一　茶人篇（三）　同　社編
附錄　茶家職方年表　中村淸兄編　一枚一　六九三　二八
長唄原本集成　第一卷　同刊行會編　同會　一、五〇　一〇　一三七　一九三
日本靑年の歌　乘杉嘉壽著　橋本國彥作曲　音樂教育書出版協會　四頁　一　七三一　八二

産業

冊　函　號

京都博覽協會史畧　大槻喬編　京都　京都博覽協會　三五六頁　一冊　七三六　二三
投資家必備の寶典銀行會社便覽　昭和一二年下半期用　經濟知識社調査部編　同社　一、六〇　一　一四八　一八二
産業調査資料　滿鐵産業部編　大連　滿鐵社發行
第一六編　營口軍政誌抄　滿鐵營口圖書館編　一　一四五　五八〇
事業學・人間學　藤原銀次郎著　今日の問題社　二七七頁　一、三〇　一　七三四　一三三
商工經營講義錄　日本能率技師協會發行　一、五〇
第一　工場鑛山之部　第二課　購買並に倉庫管理　宇野信三著　一　七三三　一二七
商工經營特別資料　日本能率技師協會發行　五、〇〇
第三卷　募集策と訓育方法　宇野信三著　一　七二八　六三
〔商工省臨時産業合理局生産管理委員會〕パンフレット　日本工業協會發行　六〇
生一一　燃料節約　改訂版　同委員會編　一　六二五　五〇
スマトラ興業株式會社二十年史　同社編　同社　七三頁　一　七三五　一〇〇
〔東京商工會議所〕商工資料　同所發行
第五七號　東京信用保證協會の概要　同所編　一　一四五　三九七

〔濱松商工會議所〕統計年報　第三四回　同所編　濱松　同所　一　一四八　五八
滿洲經濟法令集　大連　大連商工會議所發行
第二六輯　商人通法・會社法・運送法・倉庫法・海商法
第二七輯　關東州所得税令・同施行規則・揮發油税令・同施行規則・セメント税令・同施行規則・麥粉税令・同施行規則其他　二　一四七　六四一
滿洲國産業概觀　康德四年版　滿洲國實業部總務司文書科編　康德三　新京　同科　一　一四二ハ　一三四

農業　蠶絲業

冊　函　號

あらた叢刊　鹿兒島　あらた叢刊會發行　二〇
第五册　農業橫座案內　小出滿二編　一冊　七〇七　三八三
體驗に基づくアンゴラ養兎の經營　山口泰司著　有誠堂　二二八頁　一、五〇　一　七三七　八
魚附林ノ效果調　農林省山林局、水産局編　同局　一〇〇頁　一　七三三　一一六
エアデール・テリアの再檢討　今田莊一著　浦和　哮天舍　二九〇頁　二、五〇　一　七三五　一一一
岡田溫撰集　同刊行會發行　二、五〇
第一卷　農業經營　同人著　一　七三五　六三
實驗應用果實加工法　庄司謙次郎著　興文社　三六〇頁　三、八〇　一　七三五　八五
京都府蠶業試驗場報告　第六號　同場編　京都府綾部町　同場　一　一四二イ　八二六
今世日本農業史年表　川崎甫著　廣島　廣島縣農會　一一四頁　一　七一五　三四一
穀物調製加工に關する試驗成績　農林省農務局編　同局　五六頁　（謄寫版）　一　七三三　一〇九

〔埼玉縣茶業研究所〕業務功程　昭和一〇年度　同所編　埼玉縣豐岡町　同所　一　一四二イ　六九八
靜岡縣の茶　昭和一一年　靜岡縣統計課編　靜岡　同課　一　一四二ロ　三〇六
靜岡縣の養蠶　昭和一一年　靜岡縣統計課編　靜岡　同課　一　一四二ロ　三四一
靑果物ノ生産・販賣統制狀況ニ關スル調査　帝國農會編　同會　五六五頁　一　七三五　七二
造林事業に關して氣付きたる諸點　河田杰著　長野　信濃山林會　四八頁　一　七三三　八七
薗部・三浦實用林業叢書　薗部一郎、三浦伊八郎編　明文堂發行　一、五〇
第五　特用林産及林産加工　三浦伊八郎、原敬造著　一　七〇三　一七一
脫穀機ニ關スル試驗成績　農林省農務局編　同局　一九〇頁　（謄寫版）　一　七三三　一三一
畜産學講義　芝田淸吾著　明文堂　訂三版　二四三頁　二、五〇　一　五八八　二〇三イ
篤農家の研究　山路虎吉著　泰文館　六版　六三二頁　三、〇〇　一　六七九　一九八イ
〔栃木縣蠶業試驗場〕試驗報告　第二號　同場編　栃木縣小山町　同場　一　一四二イ　八九一
〔栃木縣蠶業試驗場（第一九號）、栃木縣蠶業試驗場那須支場（第六號）〕事績報告　昭和一一年度　同場、同支場編　栃木縣小山町　同場　一　一四二イ　七一八
〔栃木縣〕米麥統計表　昭和一一年　栃木縣總務部統計課編　宇都宮　同課　一　一四二ロ　二一九
〔栃木縣〕養蠶統計表　昭和一一年　栃木縣總務部統計課編　宇都宮　同課　一　一四二ロ　三〇八
長崎縣畜産統計　〔昭和一一年〕　同縣經濟部編　長崎　同部　一　一四二ロ　三七三
〔長野縣立農事試驗場・長野縣立農事講習所〕業務概要　昭和一〇年度　同場編　長野　同場　一　一四二イ　三五三イ

〔奈良縣立農事試驗場〕業務報告　昭和一〇年度　奈良縣畝傍町　同場編　同場　冊　一　函　一四、イ　號　二八八

日本庭園史圖鑑　有光社發行　六、〇〇　◎　一　一四、ロ　七四

第三ノ下卷　室町時代　第一下　重森三玲著　一　六、七　三七

農業年鑑　昭和一二年版　帝國農會編　同會　一五〇　一　七、七　三七

農藝相談叢書　賢文館發行　二、〇〇　一　七、七　五三

第七　農產加工相談　高橋武雄著

花と鳥　（趣味と栽培飼育）　金井紫雲著　四版　大正一四　一　五四、イ　五三

都新聞社出版部　五〇五頁　一、八〇　一　一四、イ　八九〇

廣島縣立農事試驗場彙報　廣島縣西條町　同場發行

第一一號　動力用小型籾摺選別機比較試驗成績　同　場　編

〔廣島縣立農事試驗場〕業務功程　昭和八、九年度　廣島縣西條町　同場編　同場　二　一四、ニ　二七四

盆栽讀本　清水長鄉著　博文館　三八七頁　二、〇〇　一　七、三四　二一

滿洲國立高等農業興農學校研究資料　奉天　同校發行　康德三　二　一四、ニ　八九二

第二號　承德離宮（避暑山莊）內風致林の松樹枯損狀況と之が對策　牧俊夫著

第三號　塔灣の地名と舍利塔　金九經著

明治神宮外苑志　（附）明治神宮奉贊佳話　明治神宮奉贊會編　同會　五四六頁　一　七三一　七九

理論緬羊飼育精說　岡本正行著　實文館　七二四頁　七、二〇　一　七三六　六

實際緬羊飼育精說　實文館　七二四頁　七、二〇

山梨縣蠶業試驗場彙報　山梨縣西山梨郡甲運村　同場發行　一　一四、ニ　二四

第八號　繭絲度ノ地方的變異ニ關スル試驗調查成績　五齡給桑量ノ多少ト繭絲度トノ關係試驗調查成績　養蠶經營竝繭・桑葉生產費に關する調查　昭和一〇年度　帝國農會經濟部編　同部　一　一四、ロ　三八八

商業交通

		冊	函	號
案內廣告の研究及び發達史	印南力雄著　案內廣告の研究社　三三〇頁　二、八〇	一	七二七	一四、イ
海洋發展史	海洋協會編　同會　八一八頁	一	七一九	五五
貨物運送の理論と實際	渡邊茂著　東洋書籍出版協會　三五二頁　二、二〇	一	七三五	一三
工業簿記の研究	山邊六郎著　三省堂　二三四頁　二、八〇	一	七三五	九六

水產及漁業

		冊	函	號
沖繩縣水產試驗場事業報告	昭和一〇年度　那覇　同場編　同場	一	一四、ニ	六五〇
北千島の現況と製品販賣に就いて	北海商報社編　函館　同社　一〇一頁	一	七二五	三〇八
群馬縣水產試驗場報告	第一號（昭和五、六年度）、第三號（昭和九年度）、第四號（昭和一〇年度）　昭和七、一〇、一二　群馬縣勢多郡南橘村　同場	三	一四、イ	八八九
罐詰の二重卷締機械	橘本常隆著　三四二頁　三、五〇	一	七三六	九
鱒養殖法の研究	森田茂次著　杉山書店　一一八頁　一、〇〇	一	七二五	三〇五
米國カリフォルニア州に於ける鰮罐詰業	一九三六年調查　日本罐詰協會　宇賀明著　六〇頁	一	七三一	九三
骨まで美味いサーデン	高山謙治著　國際飲食料研究會　四三頁　二〇	一	七二五	三三四

第四六輯　東西の陸と空	同　會　編	一	五八六	二九五
〔縣立神戶高等商業學校〕貿易研究室報告	兵庫縣垂水町　同校發行	一	一四、五	六五五
第一册　米國金融統制の基本問題	一谷藤一郎著	一	六九四	一〇〇
商業美術講座　アトリエ社發行　二、〇〇				
第三卷　平面篇	濱田增治著	一	七三三	九四
商店法案要綱に關する說明	沼越正巳著　大阪商工會議所　大阪　五四頁	一	六九四	一〇〇
素人の店頭學	相馬愛藏著　補　トウシン社　四〇四頁　二、〇〇	一	七三四	八八
戰爭と株式	緒方勝次著　新日本社　一一七頁　八〇	一	七一五	三一五
相場と信念の書	緒方勝次著　三洋堂　三〇八頁　二、〇〇	一	七三四	一五三
〔大丸本部調查課〕研究資料	大阪　同課發行	一	五七九	五一七
第二九輯　スーパー・マーケット	同　課　編			
臺灣貿易概覽	昭和九年　臺灣總督府財務局編　臺北　同局殺務課	一	一四、四	三三三
鐵道交通全書　春秋社發行　二、五〇		一	六九四	五三
第五　鐵道運賃論	增井幸雄著			
伯國の新市場にはどんな日本品が適するか	神戶日伯協會編　神戶　同協會　五一頁　二〇	一	七二五	三二九
日本會計學會創立二十周年記念論文集評價問題研究	森山書店發行　六〇〇	三	七二五	七四
第一　評價總論	日本會計學會編			
第二　評價各論	同　編			
第三　評價學說研究	同　編			
貿易商務論　中井省三著　實文館　二七八頁　二、八〇		一	七三六	三

工藝

		冊	函	號
〔愛知縣三河染織試驗場〕業務工程報告書	昭和一一年度　愛知縣三谷町　同場編　同場	一	一四、イ	七四
アルミニウム總覽年鑑	昭和一二年版　一條諦吉編　大阪　金物時代社　六〇〇	一	一四、ハ	一三
外國特許要覽	航空機　第一七號　日本學術振興會編　同會　八〇	一	一四五	三八一
同　電氣A（弧電）　第二一號　日本學術振興會編　同會　八五		一	一四五	三五六
化學機器圖集　化學工業時報社發行　六〇〇		一	五六七	一四一
第六編　燃燒窯爐	淺田彌平、中野義雄　編			
電氣爐	同　編			
化學工業讀本　大阪　大阪工研協會發行　八〇		一	七三一	八〇
第一輯　香料及化粧品製造法	同　會　編			
大衆應用化學藥劑製造法	赤木勘三郎著　金龍堂　四八五頁　三、〇〇	一	六九六	一七、ロ
鹿兒島縣木炭檢查成績　第七輯（昭和一一年度）　木炭檢查所編　鹿兒島　同縣同所		一	一四、ニ	八八八
瓦斯用語集　帝國瓦斯協會編　同協會　一三二頁　訂一、〇〇		一	七三〇	二九
〔岐阜縣製紙工業試驗場〕業務報告	昭和一一年　岐阜縣美濃町　同場編　同場	一	一四八	一八一
〔京都府織物試驗場〕業務功程報告	昭和一一年度　京都府中郡吉原村　同場編　同場	一	一四、イ	七一五
金屬及合金加工法　堀口貞雄著　共立社　二一六頁　一、五〇		一	七三五	一〇三

第七門　産業（工藝）

工業化學讀本	西澤勇志智著 太陽閣 二九〇頁 二、五〇	一 七三六	二
工業組合名簿	昭和一二年六月三〇日現在 工業組合中央會編 同會 二五	一 一四八	一六一
工業經營講座	非凡閣發行 一、五〇	一 七一八	九九
第一卷 工業の企業形態	池田壽太郎著		
工業經營總論	松岡久雄著		
工業經營全書	千倉書房發行 一、八〇	一 七二七	六三
第一五卷 工業經營比較	黒澤清著		
工業藥品要綱	藥石日報社編輯局編 大阪 同社 三三四頁 七、〇〇	一 七三一	七七
工藝の形態的基礎	高村豊周著 京都 商工省陶磁器試驗所陶磁器研究會 一一頁、一〇	一 七三三	一一七
合成ゴム文献集	帝國發明協會編 同會 五六頁	一 七三三	八五
耕地白糖製造法	ハーロッフ等著 鈴木英一譯 臺南州新營庄 塩水港製糖株式會社 二〇九頁	一 七三五	九八
香料の配合	附 化粧品製造提要 西澤勇志智著 内田老鶴圃 三四六頁 四、五〇	一 七三五	六五
最新工業大辭典	第二卷（イシーエン） 非凡閣編 同閣 六、〇〇	一 七三一	二八
紙業界五十年	博進社編 同社 四九二頁	一 七三四	一〇七
靜岡縣の織物	昭和一一年 靜岡縣統計課編 靜岡 同課	一 三七三	五一六
實踐紡織學	廣川治雄著 工業圖書株式會社 三五〇頁 三、三〇	一 七三六	五
消費經濟節約農村部落工業日用品の作り方	工藤常太郎著 明文堂 九六頁、五〇	一 七一五	三三二
昭和製糖株式會社十年誌	同社編 臺北州羅東郡五結庄 同社 六三頁	一 七三六	一五
積雪地方農村工業事例に關する調査	雪國更生協會編 山形縣新庄町 同會 九六頁	一 七三三	九三
石炭	岩崎重三著 内田老鶴圃 四九六頁 六、〇〇	一 七三五	六四
全國工場通覽	昭和一二年版 商工省編 大阪 日刊工業新聞社 五、〇〇	一 五八一	二六二
秩父織物工業組合史	同組合編 大日本孝道宣揚會 二九六頁	一 七三四	九〇
治療・榮養・飼育上より見たる麥酒酵母	J・シュライン著 上代格譯 東京ツェノヴィス出張所 二一八頁 四、〇〇	一 七三六	一一
東部北海道石炭事情	昭和一二年度 三菱鑛業株式會社釧路出張員編 釧路 同出張員 圖版一三枚	一 七一五	三五四
特許局統計年表	第二〇次 昭和一一年 同局編 同局	一 一四四	三〇九
特許發明・實用新案分類目類竝件名索引	大禮記念金澤市立圖書館編 金澤 同館 二三七頁	一 七三〇	二七
日本工學全書	工業圖書株式會社發行 二、八〇	一 七三五	五九
溫度測定法	大石二郎著		
日本香料年報	第四號（昭和一二年版） 日本香料藥品株式會社編 神戸 同社	一 一四五	三五八
〔日本護謨製品輸出組合〕調査研究	神戸 同組合發行	一 一四五	五一三
第七輯 輸出護謨靴の動き（未了）	同組合編		
日本纖維工業年鑑	昭和一二年版 財政經濟時報社編 同社 二、八〇	一 一四八	一八三
JES日本標準規格	第一〇輯 商工省工業品規格統一調査會編（縮版） 工業調査協會 七〇	一 五九〇	四二二
JES日本標準規格	合本第二卷 商工省工業品規格統一調査會編（縮版） 工業調査協會 一、六〇	一 五九〇	四二三イ
日本標準規格非鐵金屬分析方法解說	工業調査協會發行 二七	一 六六二	七九
第二 亞鉛地金分析方法	商工省工業品規格統一調査會編		
燃料・動力經濟讀本	小島精一著 千倉書房 二九二頁 一、六〇	一 七三五	一〇五

〔廣島縣廣島工業試驗場〕事業報告書 昭和一一年度 廣島 同場 同場編 一 一四、二イ 五四九

本邦包裝材料に關する調査研究	菅原三治編 同人 六六頁	一 七三三	一一三
本邦綿絲紡績史	第一卷 絹川太一著 大阪 日本綿業倶樂部 三、五〇	一 七三二	一四六イ
滿洲の資源と化學工業	工業化學會滿洲支部編 丸善株式會社 訂改版 五八二頁 四、〇〇	一 六五〇	一二三イ
羊毛工業統計年表	昭和一一年 日本羊毛工業會編 大阪 同會	一 一四、二ロ	三三二

家政

衣類整理難問解決五百題	二宮佐著 日本洗濯界社 二三一頁 一、五〇	一冊 七三四函	八二號
食通放談	讀賣新聞婦人部編 秋豊園出版部 二一七頁 一、五〇	一 七三四	八四

第八門

事彙

大百科事典	第八卷第一冊（クリチーケチカ）、第二冊（ケチミーコーキ）、第九卷第一冊（コークーコイタ） 平凡社編 同社 六、〇〇	三冊 七三三函	三六號

叢書

朝日時局讀本	東京朝日新聞發行所發行	二冊 七〇四函	一四八號
第六卷 革新政治下の米國	東京朝日新聞歐米部編		
第七卷 植民地の再分割	東京朝日新聞東亞問題調査會編		
岩波文庫	岩波書店發行	四 五六九	一四
第一五四五 西鶴置土産	井原西鶴著 片岡良一校		
第一五四六—一五四七 アンデアナ 上卷	ジョルジュ・サンド著 杉捷夫譯		
第一五五〇—一五五一 デイカーニカ近郷夜話 前篇	ゴーゴリ著 平井肇譯		
第一五五四 イゼルギリ婆さん、秋の一夜 他二篇	ゴーリキイ著 上田進譯		
鷗外全集	木下杢太郎等編 岩波書店發行	一 七〇九	一一五
著作篇 第一八卷 隨筆	森林太郎（鷗外）著		
外人の觀たる日本	時局評論社發行 一、二〇	一 七三四	二
第一 日本に迫る影（滿洲事變より二・二六まで）	マイルス・ヴオーン著 鈴木東民譯		
改造文庫	改造社發行	七 五六九	一四二
第一部 第一四九篇 わが生涯（上）	トロツキー著 青野季吉譯		
第二部 第二二一篇 重井筒	近松門左衞門著 樋口慶千代註		
第二九三篇 靜かなドン（第一卷第二篇）	ショーロホフ著 上田進譯		

第三〇二篇　瀧口入道　高山樗牛著
第三〇四篇　ロビンソン物語　トルストイ著　梅田寬譯
第三〇五篇　風俗　石坂洋次郎著
第三一三篇　異性は招く　ローレンス著　菊池武一譯

師子王全集　師子王文庫發行　一　六二　一四八
第二輯　第七　師子王戲曲篇（續）　田中智學著　一　六三八　二

聚樂社叢書　聚樂社發行　三、五〇
第二　日本農民建築　第七輯　和歌山、奈良縣　石原憲治著　一　六三八　二

聽潮館叢錄　別卷之二　吉田祥三郎編　大阪　同人　一〇　三〇三　一四二

寺田寅彥全集　安倍能成等編　岩波書店發行　一　七〇五　六五
文學篇　第七卷　俳諧及俳諧論　寺田寅彥（吉村冬彥）著　二　一四五　六四九

日本文化　日本文化協會出版部發行　四五
第一册　行としての科學　橘田邦彥著　一册　函號　一七三四　九三
第二册　宮本武藏五輪書と劍道の精神　岡田恒輔著　一　七三七　一〇

日本文化講座　帝國教育會第七回世界教育會議日本事務局發行　五、〇
第一四輯　日本建築及庭園　原田治郎著　五　七一五　三六三
第一五輯　外國人迎接の心得　山崎壯重著　一　七三四　一五一
刻下の外交問題に就て　本野盛一著
第一六輯　日本風俗　藤澤衞彥著　一　七三四　一六六
第一七輯　日本の武道　鵜澤孝著　一　七三三　一二六
第一八輯　日本經濟事情　石橋湛山著　一　七三四　一五六

福島縣立圖書館叢書　福島　同館發行　一〇　一五六　一二〇
第七輯　會津孝子傳　藤田祐詮著　一　七三四　三五
第八輯　磐梯山の破裂　同　館編　一　七三四　一五八

隨筆、雜書

室伏高信全集　青年書房發行　一三〇
第一五卷　南進論、戰爭論　同　人著　一　七〇四　一四七
增補本居宣長全集　吉川弘文館發行　一　四一　九八
第二　古事記傳　一一之卷至二〇之卷　本居豐穎校訂　本居清造再校

銀杏の並木　宮澤俊義著　相模書房　二四四頁　一、七〇

隨筆浮雲　菅井北夫著　躍進社　三六一頁　二、〇〇

樺太年鑑　昭和一二年（第七回）　樺太敷香時報社編　同社　一、〇〇

國史奇說新學說考　藤井尚治著　日本書莊　三三二頁　一、八〇

修補甲南閑話　平尾善保著　補七版　日本電話建物株式會社出版部　二〇六頁　八〇

隨筆小春秋　石黑魯平著　培風館　三九二頁　一、六〇

人生私語　前田晁著　京都　人文書院　三二六頁　二、〇〇

世界奇話異聞集　楠瀨正澄著　河出書房　二四〇頁　一、二〇

綜合國策樹立の爲に　第二輯　太田武雄編　日本政治問題調査所　八〇

蒼風隨筆　勅使河原蒼風著　秋豐園出版部　二五〇頁　二、五〇

旦那　石黑敬七著　訂　雄風館　三三八頁　二、二〇　〔九、一〇頁削除〕

東西雜記帳　笠間果雄著　中央公論社　二四五頁　一、六〇

東方文化事業總委員會並北平人文科學研究所の概況　北平人文科學研究所編　昭和一〇　北平　同所　三二丁　一〇　三〇五　三七

新渡戶博士讀本　新渡戶稻造著　實業之日本社　矢內原忠雄編　五二二頁　一、三〇　一　七三七　五

隨筆流線形　隈部一雄著　日本評論社　二八五頁　一、五〇　一　七三四　一五〇

〔財團法人三井報恩會〕資料　同會發行　一一四、五　五五九
第二四號　失業問題を中心として見た最近の英國（英國勞働省年報に據る）　同　會編

私の雜記帳　吉屋信子著　實業之日本社　三九〇頁　一、三〇　一　七三四　二一六

八月閲覧人員幷貸附圖書册數

開館日數三十日

閲覽人員 種別	普通	特別	館外帶出	合計
	二三、八二八	八、二三七	一一四	三二、一七九
一日平均	七九四・三	二七四・五	三・八	一、〇七二・六

貸附圖書册數	和漢書	洋書	合計	百分比例
第一門 神書宗教	一、八一二	四	一、八一六	二・四
第二門 哲學教育	四、九三三	一四三	五、〇七六	六・六
第三門 文學語學	一四、七三九	一、四九四	一六、二三三	二一・二
第四門 歷史傳記地誌	一一、〇六二	一六七	一一、二二九	一四・七
第五門 國家法律經濟社會統計	九、一二五	二九〇	九、四一五	一二・三
第六門 數學理學醫學	九、八九二	三四一	一〇、二三三	一三・四
第七門 工學兵事藝術產業	一四、三六三	三六八	一四、七三一	一九・二
第八門 事彙叢書隨筆雜書	七、三九一	三九二	七、七八三	一〇・二
合計	七三、三一七	三、一九九	七六、五一六	一〇〇・〇
一日平均	二、四四三・九	一〇六・六	二、五五〇・五	一人平均 二・四

昭和十二年十一月十三日印刷
昭和十二年十一月十五日發行

帝國圖書館

印刷者　內閣印刷局