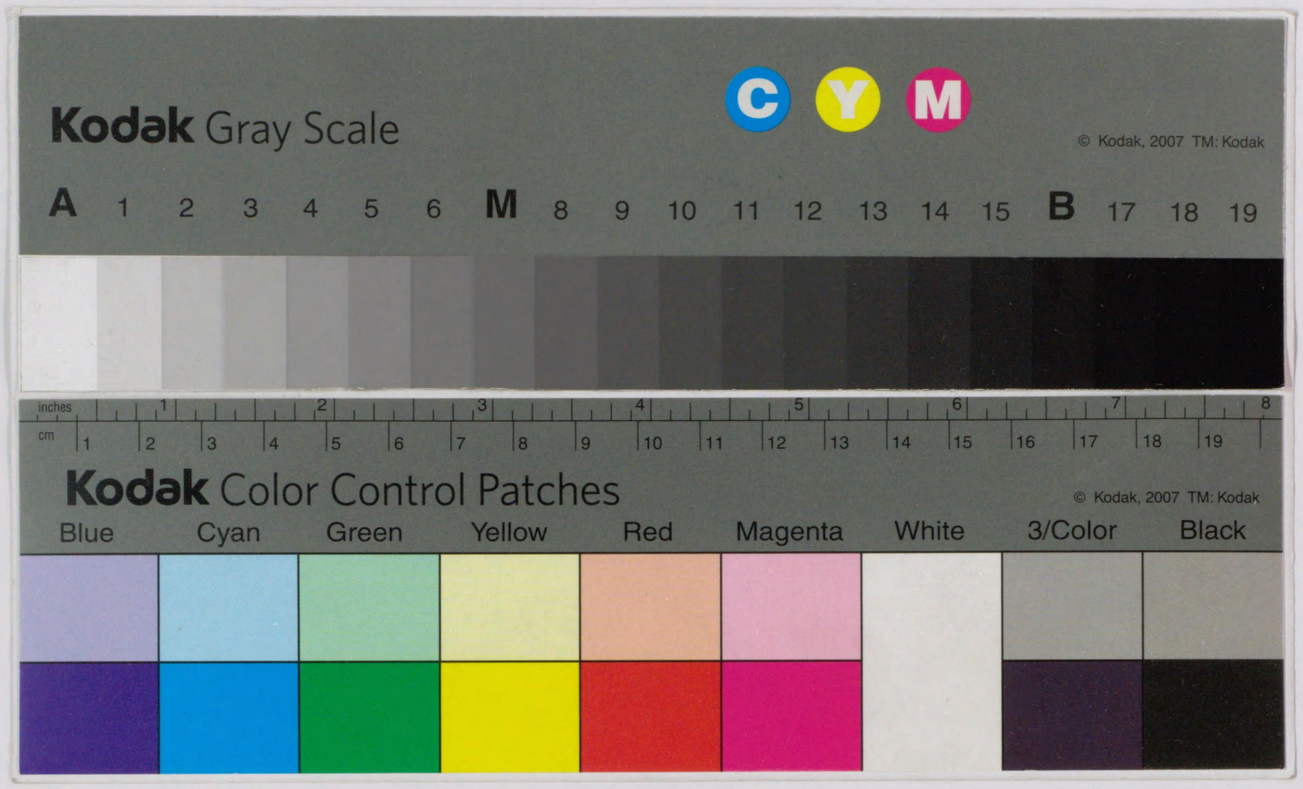

帝國圖書館報

第二〇冊
第三號

帝國圖書館

和漢書目錄目次

第一門　神書宗教　一
第二門　哲學　二
教育　三
第三門　社會　三
文學　書目　六
語學　一三
第四門　歷史　一四
傳記　一五
地誌　一六
紀行　一八
第五門　國家學　一九
法律　二〇
經濟　二二
財政　二四
統計　二六
第六門　數學　二七
理學　二七
醫學　二九
第七門　工學　海事　三〇
兵事　兵器及武藝　三二
美術　三三
音樂、諸藝　三五
產業　三六
農業　蠶絲業　三七
水產及漁業　四〇
商業　交通　四一
工藝　四二
家政　四三
第八門　事彙　四四
類書　四四
叢書　四四
隨筆　四七
雜書　四八
新聞紙　四八

昭和三年六月廿二日印刷
昭和三年六月廿五日發行

帝國圖書館

印刷者　島連太郎
東京市神田區美土代町二丁目一番地

印刷所　三秀舍
東京市神田區美土代町二丁目一番地

從昭和二年七月
至同　年九月

帝國圖書館和漢圖書分類目錄

本編各書名下末尾ノ數字ハ其書ノ定價又ハ購入價額ヲ示シ其前ノ人名館名等ハ發行者發行所ヲ示ス、⊙印アルモノハ刊・寫年不明ノ書、其他年次ナキモノハ昭和二年出版ナルコトヲ示ス、◎ハ特別書、○印ハ和裝書ナルコトヲ示ス。

第一門　神書、宗教

		冊數	函號
イツマデグサ 壁生草	三卷（謄寫版） 白隱著		
山口光圓氏藏 打聞集	第二回同會 古典保存會編	○	一一二五一八四
惠心僧都全集	第一、二卷 比叡山專修院、叡山學院編 滋賀縣滋賀郡坂本村、比叡山圖書刊行所 一六、〇〇		一一三九一三〇四
基督教名著集	第二　聖なるもの イデア書院發行 三、〇〇		二一五五九一六〇
			一一五二一一〇七
		ルウドルフ、オットー著 山谷省吾譯	
九一堂叢書	第四編　菅原七郎編 大、九一堂		
桑田無堂先生全集	岡山縣倉敷町 同刊行會發行 一、五〇		
	第一卷　黑住教祖の宗教 桑田常藏著		
醍醐寺藏國寶 元興寺緣起	第二回同會 古典保存會編	○	一一三九一三〇三
教行信證の概要	金子大榮著 一、六〇 岩波書店		一一五七一六三
國譯大藏經	論部　第二、一〇卷 經部　第一一一三卷 國民文庫刊行會編 二一三版 同會		五一五五九一三八

極樂莊嚴　（大無量壽經講話）大谷光瑞著　京、大乘社　二、〇〇　一一五七一五五
改譯新約聖書　コリント前書講解　ラルネデ著　警醒社　一、八〇　一一五五九一五六
三種の神器　水谷清著　平凡社　四、八〇　一一五七一六四
讃美歌作家の面影　津川主一著　大、日曜世界社　一、三〇　一一五七一五〇
宗教について　露、レーニン著　佐野學譯　希望閣、五〇　一一五四九一二九五
宗教の問題　香山長一著　京、カンフロイン製藥社　一五〇　一一五三一二九八
修道講話　加藤咄堂著　忠誠堂　一、三〇　一一五六九一二一
修養と信仰　前田慧雲著　大正一五　忠誠堂　一、三〇　一一五六九一一九
註詩篇靈解　上卷　三谷種吉著　基督教書類會社　二、三〇　一一五六八一七八
鹽竈神社史料　山下三次編　宮城縣鹽竈町同社務所　二、八〇　一一五五九一五一イ
釋迦基督その他　曉鳥敏著　春秋社　二、二〇　一一五三一二七五
信仰の因緣を結びて　石野芳一（釋圓行）著　光奎社　二、三〇　一一五七〇一四一
神祇志料附考　上、下卷　栗田寬編　同勘校訂　皇朝秘笈刊行會　二一五五九一三一
平易に說いた眞宗の教義　青木得忍著　中央出版社　一、八〇　一一三五一二五二イ
眞宗の哲學的意味　寺田彌吉著　人間高昇社　二、二〇　一一五七〇一六〇
人生の旅　大內青巒著　二、五〇　中央出版社　一一五三一二八〇

信念の發揮　南條文雄著　一、三〇　忠誠堂　一—五六九—二〇
親鸞聖人法話集　遠藤達郎編　一、八〇　中央出版社　一—五三三—二九三
大正新脩大藏經　高楠順次郎編　大正一切經刊行會　◎四—四四—三七四
第四〇卷　律疏部　論疏部　一
第四四卷　同　諸宗部　一五
第四九、五二卷　史傳部　一、四
要文抄錄大藏經索引　第二卷　川上孤山編　京、同刊行會　一—五四〇—一四四
傳教大師全集　第五卷　叡山學院編　比叡山圖書刊行所　滋賀縣滋賀郡坂本村　七、〇〇　一—五五九—一
洞天和尚語錄　（謄寫版）　一—一一五—八五
南天棒禪話集　中原鄧州著　一、八〇　中央出版社　一—五三三—二九一
原文對譯日隆聖人全集　第四卷　同會　同刊行會編　一—五二〇—四九
にほひぐさ叢書　石川縣石川郡出城村　香草社發行　三、〇〇　一—三三八—三七八
第二輯　第四卷　老境の黎明　曉烏敏著
日本基督教會年鑑　昭和二年　光晋編　同會事務所　一—三二五—四二五
祝詞新講　次田潤著　四、五〇　明治書院　一—五五九—五七
パウロ研究　千葉勇五郎著　開拓社　一、二〇　一—五三三—二九五
人、自然、宗教　今井三郎著　二、〇〇　新生堂　一—五三三—二八一
佛教思想概說　三井晶史著　三、〇〇　甲子社　一—五五九—五九

應化自在佛教全講　伊藤圓定著　二、五〇　日本禪書刊行會　一—五七〇—六二
佛教統一論　東方書院發行　一三、〇〇　二—九一—六六イ
第五篇　實踐論　上、下　村上專精著
佛教の靈魂觀　龜川教信著　一、八〇　興教書院　一—五三三—二九七
和字佛說阿彌陀經　不染室編　反古經也、增上寺翻刻　〔嘉永〕〔後伏見帝宸蹟ノ〕　一—一八三—五二九
佛典批評論　松本文三郎著　弘文堂　三、五〇　京、　一—五五九—五八
ヘブル預言者の宗教　アルバート、シー、ニウドソン著　宮澤六郎譯　教文館　一、八〇　一—五三三—二九〇
法味　楠秀丸師遺芳編纂會編　岐阜縣八幡町　同會　一—五七〇—四九
佛道歷史佛の由來　梅本苦佃著　洛東書院　京、　二、五〇　一—五三三—二九二
曼荼羅乃研究　栂尾祥雲著　高野山大學　和歌山縣伊都郡高野村　一二、〇〇　一—五六二—九六
明如上人日記抄　前編　京、　本願寺室內部編　同部　一—五五九—六一
新譯維摩經物語　柏原祐義譯　二、〇〇　甲子社　一—五三三—二九六
改譯新約聖書ロマ書講解　ラルネデ著　一、八〇　警醒社　一—五五九—五五
我が日蓮主義　佐藤鐵太郎著　一、三〇　忠誠堂　一—五六九—二二

第二門

哲學

アリストテレース　青木巖著　二、五〇　岩波書店　冊函號　一—五五八—五八

宜園叢書　運命大學院發行　一、五〇　一—五五五—九
第二編　昭和革政の豫言　小林宜園著
思想中毒　村田豐秋著　三、三〇　六版　內外出版協會　一—五二五—二五三イ
思想問題研究　深作安文著　一、五〇　山海堂　一—五七〇—三八
七經逢原　第七　中井積德（履軒）著　兵庫縣伊丹町　岡田利兵衛　二—一〇二—二二〇
自治の修養　後藤新平著　一、三〇　忠誠堂　一—五六九—一七
實踐倫理講話　小林一郎著　三、五〇　文原堂　一—五七〇—三五
史的唯物論に就て　エンゲルス著　共生閣　吉山道三譯　三〇　一—五四九—三一五
支那國民性講話　後藤朝太郎著　一、〇〇　巖翠堂　一—五七五—五
壽書　外篇　第二卷　山口縣防府町　友清九吾編　天行居　一—一八三—五三三
處世哲學　井上圓了著　忠誠堂　大正一五　一、五〇　一—五六九—二五
人生の意義と道德の淵源　遠山椿吉著　二、五〇　富山房　一—五五八—五一
心理學綱要　小林一郎著　二、二〇　明治堂　一—五五八—七二
心理學史概論　西山庸平著　三、二〇　興學堂　一—五五八—七〇
生活の倫理　荻原擴著　三、〇〇　明治圖書株式會社　一—五七〇—九
世界富豪體驗眞理成功秘訣講座　大日本國民修養會編　日本書院　一、二〇　一—五七〇—四七
續日本名家四書註釋全書　東洋圖書刊行會發行　讀孟叢鈔　西島長孫（蘭溪）著　一—五〇八—三イ

續迷信茶話　後藤道雄著　京、　中外出版株式會社　、五〇　一—五三六—二一九
哲學　第二輯　丸善　三田學會編　一、八〇　一—五—三〇
哲學概論　（昭和二年度東大講義）　桑木嚴翼著　國文社　一—一四—七六七
哲學思想讀本　田制佐重著　一、二〇　文教書院　一—五五八—六八
哲學的唯物主義　露、レーニン著　南宋書院　北浦千太郎譯　五〇　一—五四九—二九六
日本道話全集　第二卷　忠誠堂　高倉嘉夫編　一—五六〇—三三
花より實をとれ　嘉悅孝子著　忠誠堂　五版　一、二〇　大正一四　一—五六九—二四
創業成功發展守成富豪名門の家憲　岩崎高敏著　三、五〇　東洋出版協會　一—五七五—一四
辯證法的唯物論大要　ブハーリン著　共生閣　廣島定吉譯　三〇　一—五四九—三一五
無駄なき生活　山脇房子著　忠誠堂　大正一五　一、三〇　一—五六九—二三
唯物論的辯證法と自然科學　デボーリン著　希望閣　大山彥一譯　三五　一—五四九—三〇二
老子之研究　武內義雄著　三、五〇　改造社　一—五五八—五六
論語　澁澤榮一編　同人　二—一七五—一一五
論語と算盤　澁澤榮一著　一、五〇　忠誠堂　一—五六九—一八

教育

行動より見たる優良兒不良兒　霜島新七著　一、三〇　教育出版社　冊函號　一—二五二—一四〇
異常兒童調査　廣島修養院編　廣島同院　一—二五二—一四三

上田蠶絲專門學校一覽　昭和二年　同校編　一—二九—一—一三
運動競技場要覽　文部省編　日本體育聯盟　一、〇〇〇　一—二七六—四四—一
運動心理學提要　關寬之著　大正書院　二、五〇　一—二七六—四三九
英圖書及圖書館語彙　小河次吉著　丙午出版社　三、五〇　一—二七八—一一五
歐米各國に於ける青年及處女團の訓練指導と實況　高島敏著　文書堂　二、二〇　一—二七九—五六五
歐米體育史　米、レナード及マッケンター著　岡部平太等譯　目黑書店　三、〇〇　一—二七六—四三四
大分高等商業學校一覽　昭和二年至同三年　同校編　大分　同校　一—二九三—三六
大阪高等學校一覽　昭和二年四月至同三年三月　同校編　大、同校　一—二八三—三八
大阪外國語學校一覽　附　第五臨時教員養成所一覽　同校編　大、同校　一—二九三—二
大谷大學要覽　昭和二年九月一日調　同學編　京、同學　一—二八五—二五
高知高等學校一覽　第五年度　昭和二年至同三年　同校編　高知　同校　一—二八三—四六
學校生徒兒童身體檢查統計　大正一五年　千葉縣知事官房編　千葉　同房　一—二七六—二一三
學校體操教育要義　早川敬止著　日本體育學會　四、二〇　一—二七六—四四〇
徵兵令第十三條ニ依ル認定各種學校ニ關スル調査　大正一五年一〇月一日現在　文部省普通學務局編　同局　一—二五九—三一七
私立義倉圖書館報　第四回　福山　同館編　同館　一—二七八—六一
京都女子高等專門學校要覽　昭和二年六月末現在　京、同校編　同校　一—二九九—六四
錦巷會美術教育叢書　大日本圖書株式會社發行　五、〇〇〇　二—二五九—九〇

近世教育史　第三編　美術教育としての美術史　大河內定雄、伊藤好太郎著　一—二五五—二七
教育界の裏面　第四編　小學校の圖畫教育　服部寅男等著　一—二七六—四四一
訓導、校長、視學　【題簽等ノ冠稱ニ「師範學校第一部用」トアリ】　大瀨甚太郎著　廣文堂　一、一八　一—二六四—五一
京城醫學專門學校一覽　昭和二年　同校編　京城　同校　一—二八七—一九
教育學集成　渡部政盛、森岡龜芳著　啓文社　五、五〇　一—二五二—三四八
教育問題叢書　イデア書院發行　一、五〇　一—二五九—五一
第七　綴方教授の根本問題　淺山尙著
現代實際教育大系　章華社發行　三—二五九—五
第二卷　修身教育篇　現代實際教育研究會編　三—二五九—九五
第三卷　讀方教育篇　上卷　同會編
第九卷　圖畫手工教育篇　同　同會編
國語教授の批判と內省　垣內松三著　不老閣　二、五〇　一—二六二—二五九
國史教育論及日本女性の研究　島田牛雜著　高橋南益社　大、一、五〇　一—二五二—三六一
國民教育の根本義　大村桂巖著　教育研究會　一、二〇　一—二五二—三四七
自由教育駁論　市丸節著　教育研究會　一、五〇　一—二五二—三六〇
靜岡高等學校一覽　昭和二年四月至同三年三月　同校編　靜岡縣安倍郡安東村　同校　一—二八三—四三
最實業補習教育の研究　岡篤郎著　寶文館　三、五〇　一—二七二—二五
師範學校中學校高等女學校小學校檢定濟教科用圖書表　大正一五年四月至昭和二年三月　文部省編　同省　一—一三—一三〇

師範大學講座　民友社發行　一、〇〇〇　一—一五五—一八
第二輯　宗教科　國民教育奬勵會編
社會教育思潮　小尾範治著　南光社　二、〇〇　一—二七五—六
公開實演に應用される趣味の理化實驗　藤木源吾著　南光社　二、〇〇　一—二六三—七
文化中心新教授學大系　教育研究會發行　四、五〇　三—二五九—五
第一卷　新教授法原論　入澤宗壽著
第七卷　國史新教授法　志垣寬著
第一二卷　唱歌新教授法　小田浩平著
尋常小學手工科指導書　第一學年至第六學年　帝國地方行政學會　三、〇〇〇　三—二六三—三六
青年訓練教育の實際　稻垣春吉著　寶文館　一、五〇　一—二七九—六六
理科教室を中心とせる小學校の電氣設備　小澤省吾著　厚生閣　二、九〇　一—二七二—七三
世界體育史　田口林次郎著　文書堂　五、五〇　一—二七六—四三三
全國專門高等學校圖書館協議會々報　第三號　同會編　大、同會　一—二七八—九二
第一高等學校一覽　昭和二年至同三年　同校編　同校　一—二八三—一
第三高等學校一覽　昭和二年四月至同三年三月　同校編　京、同校　一—二八三—三
第四高等學校一覽　附　第十臨時教員養成所一覽　昭和二年四月至同三年三月　同校編　金澤　同校　一—二七九—六六
第八高等學校一覽　第二〇年度　昭和二年至同三年　同校編　名古屋　同校　一—二八三—一七
第六高等學校一覽　昭和二年至同三年　同校編　岡山　同校　一—二八三—一六
臺灣總督府圖書館一覽　大正一五年至昭和二年　同館編　臺北　同館　一—二七八—六三

中央大學史　鈴木豐重著　中央大學史編纂部　一—二八三—三五
中等教育諸學校職員錄　昭和二年五月現在　中等教科書協會編　二四版　中等教科書協會　一—二五九—一〇三
地方教育財政一班　文部省普通學務局編　同局　一—二五九—五七三
帝國大學入學受驗提要　附　入學試驗問題集　高木亮編　補九版　文信社　一、三〇　一—二四五—一七七
帝室博物館年報　大正一五年一月至昭和元年一二月　同館編　同館　一〇〇　一—二九一—四
東京高等蠶絲學校一覽　昭和二年至同三年　同校編　同校　一—二五九—一七五
東京、京都、九州、東北、岡山、千葉、新潟、金澤、長崎帝國大學入學試驗問題集　（最近七年間）　附　帝國大學入學に就て　北辰書院編　同院　一、二〇　一—二五九—一五七
同志社高等商業部一覽　昭和二年至同三年　同社編　京、同部　一—二九三—四三
德島縣立光慶圖書館年報　第一〇　同館編　昭和元年度　德島　同館　一—二七八—五五
富山藥學專門學校一覽　昭和二年至同三年　同校編　富山　同校　一—二八七—一六
長崎醫科大學一覽　大正一五年至昭和二年　同學編　長崎　同學　一—二八七—五
奈良女子高等師範學校第三臨時教員養成所一覽　昭和二年度　奈良　同校　同校編　一—二七四—二一
成田山五事業年報　昭和二年至同三年　同學編　新勝寺　一—二五八—一〇一
新潟醫科大學一覽　昭和二年至同三年　同學　新潟　同學　一—二八七—八
日本現代教育學大系　第三—五卷　大日本學術協會編　各二、五〇　三—二五九—九四
日本體育叢書　目黑書店發行　二、八〇　二—五〇五—二七
第三篇　フットボール　佐々木等著
第一二篇　水泳　佐藤三郎著

濱松高等工業學校一覽　昭和二年度　附第一一臨時教員養成所一覽　同校編　濱松　同校　一—二九二—七七

姫路高等學校一覽　第四年度　昭和二年至同三年　同校編　姫路　同校　一—二八三—四八

弘前高等學校一覽　昭和二年四月至同三年三月　同校編　弘前　同校　一—二八三—四四

廣島高等學校一覽　昭和二年四月至同三年三月　同校編　廣島　同校　一—二八三—四七

福岡縣立圖書館報　第九年報　大正一五年度　同館編　福岡　同館　一—二七八—五四

福島高等商業學校一覽　昭和二年至同三年　同校編　福島　同校　一—二九三—三一

釜山教育五十年史　釜山府釜山教育會編　釜山　同會　一—二五五—七九（一）

文化中心新教授學大系　教育研究會發行　一、五〇　一—二五九—九九（五）

第一〇卷　家事新教授法　石澤吉磨著

ペスタロツチー全集　イデア書院發行　四、〇〇　一—五五五—三四

第二卷　隱者の夕暮　立法と教化　小原國芳譯　大槻正一譯

基礎教育の理念に關する見解と經驗　伊藤宗一郎譯

ペスタロツチーに相應しき妻アンナ　ザイフアルト著　市村秀志譯　イデア書院　一、〇〇　一—二五五—一五（七）

ホーム組織の學校經營　富山縣師範學校附屬小學校編　東洋圖書株式合資會社　二、八〇　一—二六二—八七

松山高等學校一覽　昭和二年度　同校編　松山　同校　一—二八三—一八

無試驗制度教育論　青池晁太郎著　三版　王道會　一—二五三—三五九

文部省在外研究員表　昭和二年三月三一日現在　同省專門學務局編　同局　一—二五九—三八九（イ）

文部省統計摘要　大正一三年度　同省文書課編　同課　一—二五八—一（二イ）

低學年教材のやさしいお話と遊戲の取扱　第一、二編　長尾豐著　厚生閣　四、〇〇　二—二六三—二六〇（二）

山形高等學校一覽　昭和二年至同三年　同校編　山形　同校　一—二八三—三三

山口高等學校一覽　昭和二年至同三年　同校編　山口　同校　一—二八三—二〇

山梨高等工業學校一覽　昭和二年度　同校編　甲府　同校　一—二九二—七九

讀方心理學　西山庸平著　光學堂　二、〇〇　一—二六三—二六一（二）

和歌山高等商業學校一覽　第五年度（昭和二年四月至同三年三月）　同校編　和歌山　同校　一—二九三—三三

私の學校及學級經營法　西山哲治著　明治圖書株式會社　三、〇〇　一—二六二—八八

第三門　文學書目

赤い白鳥　上卷　菊池寛著　文藝春秋社　一、四〇　一—五六八—九一（冊函號）

あけびの實　小野實人（健鷹）著　廣島　創生社　一、三〇　一—五七〇—三七

新しい詩は如何して作るか　小林善八（鶯里）著　文藝社　一、二〇　一—五六八—一一七

天野康夫詩集　奈加敬三編　草原社　一—五六八—一一九

アメリカ文學　高垣松雄著　研究社　二、〇〇　一—五六八—六三

アララギ叢書　岩波書店發行　二、六〇　一—三五七—一三九

第三一編　歌集國原　藤澤古實著

或る飛行家の手記　大竹文輔（豐秋）著　名古屋　中京飛行倶樂部　二、〇〇　一—五六八—一七五

アンドレエフ戲曲全集　原始社發行　三、〇〇　一—五一七—四八四

下卷　戀愛三部曲　熊澤復六譯

優秀なる文章は如何にして作る可きか　高木良作著　中央出版社　一、八〇　一—五六八—一二三

誘惑　佛、モウパツサン著　前田晁譯　一元社　二、五〇　一—五六八—一五四

戲曲集　生きて行く　廣津和郎著　改造社　一、五〇　一—五六八—九九

滑稽伊勢參宮　附　大和めぐり　曾呂利新左衛門著　石渡正文堂　一、八〇　一—五六八—一二四

一茶叢書　信濃教育會編　古今書院　二、五〇　一—五四八—五九

第四編　新校七番日記　下

一茶叢書　信濃教育會編　古今書院　三、二〇　一—一六三—一三〇（〇）

別編第二　寛政紀行　たびしうね

伊那の俳人　小林保一（郊人）編　長野縣下伊那郡飯田村　邦文堂　二、二〇　一—一七三—一二〇（〇）

岩手縣立圖書館圖書目錄　第五號（和漢英書ノ部）　同館編　盛岡　同館　一—三一七—一四一

ウイルヤム、バトラ、イエイツ研究　尾島庄太郎著　泰文社　三、五〇　一—五六八—一〇五

ウオオルタア、ペイタア　工藤好美著　岩波書店　二、五〇　一—五七二—四八

英文學夜話　加藤朝鳥著　春秋社　二、五〇　一—五六八—六四

江戸時代初期繪入本百種　月曜會編　京、杉田大學堂　一五、〇〇　二—一八三—五二五（〇）

謠曲文異同辨　水谷六齋編　能樂倶樂部　大、一、二〇　一—一七〇—八八（〇）

妖日山海傳　下卷　三上於菟吉著　大、朝日新聞社　一、〇〇　一—五六八—六二

江戸軟派全集　第一至五　同刊行會編　同會　五—五五〇—一四一

圓朝全集　卷の四、九　圓朝會編　春陽堂　二—五四五—四二

歐洲近代文藝思潮概論　本間久雄著　早稲田大學　四、二〇　一—五三一—一〇八

戲曲集　屋上庭園　岸田國士著　第一書房　一、五〇　一—五六八—九〇

千代田城大奧秘物語　石田龍城著　玉文社　二、五〇　一—五五六—二七二

大口鯛二翁家集　松原弋編　ちくさ會　一—一七〇—九八（〇）

溫亭句集　篠原英喜著　土上發行所　一、五〇　一—五六八—一五七

戲曲女は歩む　「アンナクリステイ」及び「藁」　米、ユージン、オニイル著　岩堂全智譯　高踏社　二、五〇　一—五六八—一六七

名作物語諧謔文學　第二集　明治以後　梅田寛編　文教書院　三、二〇　一—五六〇—二四

海軍兵學校圖書館和漢圖書分類目錄　昭和二年一月現在　同館編　廣島縣江田島　同館　一—五六二—九七

繪入好色一代女　卷四、五　井原西鶴著（複製）　愛鶴書院　二—一七五—一〇四（〇）

歌謠俳書選集　文獻書院發行　一—五六六—一〇

第七　芭蕉七部集　藤井乙男編

鵞筆餘滴　藤代禎輔（素人）著　京、弘文堂　一、五〇　一—五七〇—五六

先哲遺著漢籍國字解全書　早稲田大學發行　六—五五五—

第三、四卷　周易釋故　上、下　眞勢中州著　松井羅州補　一（イ）

易學啓蒙諺解大成　易學階梯　附言　榊原篁洲著　谷川順祐著

第五卷　詩經示蒙啓解　陸氏草木鳥獸蟲魚疏圖解　中村惕齋著　淵景山著　一（イ）

第一五、一六卷　管子國字解　上、下　菊池三九郎著
第一七卷　墨子國字解　上　牧野謙次郎著　一一

漢文叢書　塚本哲三編　有朋堂　四—五四三—
史記　第三、四　八一
國語　八二
春秋左氏傳　下　一九

詳解全譯漢文叢書　至誠堂發行　一—五四五—四八
第三卷　日本政記　日本樂府　大町桂月譯、公田連太郎補註　大町桂月評釋

木靴　久米正雄著　改造社　二、〇〇　一—五六八—一〇二

君と僕　生方敏郎著　大日本雄辯會　二、〇〇　一—五六八—七六

鏡花全集　卷一五　泉鏡花著　春陽堂　一—五二〇—四四

鄕土民謠集　牧内武司編　長野縣下伊那郡川路村　草園社　二、〇〇　一—五六八—一六九

曲水句帖　第一輯　下卷　渡邊義(水巴)編　曲水社　一、五〇　一—五六八—一〇イ

近代劇全集　第一書房發行　二—五六〇—三八
第九卷　獨逸篇　ハアゼンクレエフエル等著　小山内薫等譯
第三八卷　中歐篇　洪、フエレンツ、モルナアル等著　鈴木善太郎譯

近代日本文學大系　國民圖書株式會社發行　二—五六〇—九
第一二卷　黃表紙集　同　社編
第一五卷　曲亭馬琴集　上　同　社編

近代文藝選集　健文社發行　各、七〇　三—五四八—五二
第六編　ヱルネ氏　佛、ジユール、ルナール著　梅原緬藏譯

第七編　或中尉の手記　露、アレキサンドル、クープリン著　葉河憲吉譯
第八編　忘られたる人々　露、ダビツド、ヒンスキー著　同譯

漱石研究草枕評釋　鈴木敏也著　目黑書店　三、〇〇　一—五六八—一〇三

花鳥蟲魚百譜詳釋　志田義秀著　明治四五　辰文館　五〇　一—二九—四〇六

契沖全集　第九卷　傳記及傳記資料　佐々木信綱編　大、朝日新聞社　七、〇〇　一—五二〇—五三

稀有の犯罪　小酒井不木著　大日本雄辯會　二、〇〇　一—五六八—一〇四

解脫しきれない時賴　外三篇　田中啓三郎著　豐橋　同人　五〇　一—五六八—一三〇

月光の曲　南部修太郎著　寶文館　一、二〇　一—五六八—八八

現代俠客傳　村松梢風著　報知新聞社　二、〇〇　一—五六八—一五二

國語資料現代詩鑑賞　小林好日著　再版　東洋圖書株式合資會社　二、五〇　一—五六八—一七〇

現代書翰文選　窪田通治(空穗)編　岡村書店　一、八〇　一—五六八—一四六

現代小說全集　新潮社發行　一—五五五—四
第三卷　菊池寬集　同　人著

現代大衆文學全集　平凡社發行　三—五六〇—三六
第四卷　正木不如丘集　同　人著
第五卷　前田曙山集　同　人著
第三三卷　國枝史郎集　同　人著

現代日本文學全集　改造社發行　三—五五五—四三
第二二篇　永井荷風集　同　人著

第二七篇　有島武郎集　同　人著
有島生馬集　同　人著
第二九篇　里見弴集　同　人著
佐藤春夫集　同　人著

現代の獨逸戲曲　第二　山岸光宣著　大村書店　三、八〇　一—三二九—二九七イ

國漢文研究叢書　星野書店發行　五〇　一—五四九—二九四
第一輯　俳諧の研究　廣島高等師範學校國漢文學會編

新撰小口ゐハせ　上、中、下　稀書複製會編　米山堂　三〇—一五—四五八イ

國文學名著集　藤井乙男編　京、文獻書院　一—五六六—七
第二卷　伊勢物語新譯　藤井高尙著　島田退藏校訂
よしやあしや　上田秋成著　同　校訂

詩集午前〇時　後藤郁子著　森林社　一、五〇　一—五六八—一一六

戲曲戀と金と　吉田賢一郎著　綠蔭社　一、二〇　一—五六八—一二三

西條八十譯詩集　同人著　交蘭社　三、五〇　一—五六八—八九

沙翁全集　早稻田大學發行　二、五〇　一—五二二—一七六
第三一編　末よければ總てよし　英、シエークスピヤ著　坪内逍遙譯

楂莠書屋圖書目錄　早川香邨編　同人　二〇—一一五—八三

座敷ぞおし　卷一—五　京、中野彥三郎發行　元祿一〇　五〇—京乙—四〇四

山家文學論集　生田春月著　新潮社　一、八〇　一—五六八—一一五

三拙集　阪正臣著　同人　一〇—一七〇—八九

詩集ジアニインの歌章　ジアンヌ、アラン著　東京詩學協會　二、〇〇　外山卯三郎譯　一—三三七—四六七

秋碧吟廬詩鈔　丁籤(卷一〇—一二)　同人　二、〇〇　久保得二(天隨)著　一〇—一六一—三五

シエクスピア詩集　尾關岩二譯　三水社　八〇　一—五六九—三四

鹿野武左衞門口傳咄　上卷　稀書複製會編　米山堂　一〇—一〇三—四〇九

子規全集　第九卷　正岡子規著　再版　アルス　一—五二〇—九ロ

自己發見　枡木卯平著　寶文館　二、五〇　一—五六五—二一五

死線を越えて　上、中、下卷　賀川豐彥著　縮刷版　改造社　三、〇〇　三—五〇一—一九ハ

兒童圖書館叢書　イデア書院發行　三、五〇　二—五一五—一二一
第二九編　パンを求めて二千露里　露、ネウエーロフ著　井田孝平譯
第三〇編　西洋文明史　一氏義良著

兒童讀物　大正一五、昭和元年　東京市立日比谷圖書館編　三省堂　一—五四九—三五

支那情艶秘錄　田村初(桔梗山房主人)譯編　支那文獻刊行會　三、〇〇　合冊改題　一—五六八—一一八

島原美少年錄　木村毅著　東京朝日新聞社　一、三〇　一—五六八—一五一

常春叢書　常春社發行　大正一五　一、五〇　一—五六八—一二一
第三編　歌集眞菰の花　大鳥居金一郎著

作例類句書翰と式辭　高木斐川編　教文社　三、五〇　一—五六八—一七六

眞俳人の風格と名句選　野崎小蟹編　二松堂　一、〇〇　一—五六八—一五八

神話傳說大系　近代社發行　二—五五五—五三

第五卷　北歐篇　北歐神話傳說集　松村武雄編
第一六卷　自然民族篇　同　編

戲曲集　スカートをはいたネロ　他一一篇　原始社　村山知義著　二、〇〇　一—五六八—一二六

スタデイ、イン、スカアレツト　英、コナン、ドイル著　桃井津根雄譯　紅玉堂　一、二〇　一—五六八—一三一

逍遙選集　第五、一二卷　別冊第一卷　坪內逍遙著　春陽堂　三—五五五—一四

少年戰線　大倉桃郎著　一、三〇　大日本雄辯會講談社　一—五六八—一六八

蕉門珍書百種　神戸　一、〇〇　同刊行會發行　一—五四五—四

第二二編　水の友　安井知之(小酒)校訂

世界戲曲全集　近代社發行　二—五六六—四

第二五卷　露西亞篇(3)　露西亞近代劇集　同　社編
第三一卷　佛蘭西篇(1)　佛蘭西古典劇集　同　社編

世界探偵文藝叢書　大、波屋書房發行　各　一、二〇　二—五四五—五七

第五編　辯護士町の怪事件　ヂエー、エス、フレツチヤー著　高橋誠之譯
第七編　疑問の黑枠　小酒井不木著

世界童話叢書　金蘭社發行　一、五〇　一—五三八—一一四

第一〇編　アメリカ童話集　仲木貞一編

世界童話大系　同刊行會發行　一—五二〇—一〇

第一四卷　亞剌比亞篇　三　アラビヤンナイト　壹阡壹夜譚　日夏耿之介譯

世界文豪代表作全集　同刊行會發行　三—五五五—一七

第九、一〇卷　レ、ミゼラブル　中、下卷　佛、ユーゴー著　水野亮譯
第一二卷　ブランド　諾、イブセン著　中村吉藏等譯
人形の家　同　著　同　譯
我等死者醒めなば　同　著　同　譯

世界文學全集　新潮社發行　四—五四五—五六イ

第九卷　フアウスト　其他　獨、ゲエテ著　秦豐吉譯
第一三卷　レ、ミゼラブル　第二卷　佛、ユーゴー著　豐島與志雄譯
第二〇卷　ボヴリイ夫人　佛、フロオベエル著　中村星湖譯
女の一生　佛、モオパツサン著　廣津和郎譯
第二一卷　父と子、處女地　露、ツルゲーネフ著　米川正夫譯

世間相人間相　佐々木邦著　二、三〇　大日本雄辯會講談社　一—五六八—一六四

一九二七年詩集　抒情詩社編　二、七〇　同社　一—五六八—一八〇

全譯王朝文學叢書　京、同刊行會發行　一—三二九—三四六

第五卷　源氏物語　二　吉澤義則譯

太閤記　第二卷　矢田義勝(挿雲)著　寶文館　二、三〇　一—五六八—一七二

大正五百家絕句　卷一—四　同人等　內野悟等編　四〇—一七〇—九〇

泰西游　岩井尊人著　二、八〇　博文館　一—五五四—一八三

泰西大盜傳　大佛次郎編　一、五〇　渾大防書房　一—五六八—一七九

大トルストーイ傳　第二卷　露、ビリユーコフ著　原久一郎譯　新潮社　五、五〇　一—五四〇—七八

大南北全集　第一〇、一五卷　坪內逍遙、渥美清太郎編　春陽堂　二—五三九—八

少年少說集　太陽のほとり　吉田絃二郎譯　一、二〇　實業之日本社　一—五六八—一五九

唐詩選詳解　笠松彬雄著　二、八〇　大同館　一—五六八—一七八

高田早苗博士大講演集　大日本雄辯會編　同會講談社　二、〇〇　一—五七〇—五七

啄木抒情詩集　佐藤寬編　一、〇〇　紅玉堂　一—五六八—一八四

手向草　石川信編　遲々之舍　一〇—一五七—七四

單純な男　武塙祐吉(三山)著　紅玉堂　一、五〇　一—五六八—一八五

近松全集　第九卷　藤井乙男(紫影)校註　大、大阪朝日新聞社　七、〇〇　一—五二〇—四〇

地熱　渾大防小平著　一、六〇　批評社　一—五六八—一六一

小さいペーター　ヘルミニヤ、ツール、ミユーレン著　林房雄譯　曉星閣　三〇　一—五六九—二九

全譯ヂユード　英、ハアデイ著　大同館　二、八〇　伊東勇太郎譯　一—五六八—一四八

現代名家女流短歌集　西村醉香編　一、四〇　交蘭社　一—五六八—一二七

女王　後篇　中村武羅夫著　大日本雄辯會講談社　二、五〇　一—五五一—二七〇

土と人と言葉　吉田絃二郎著　五〇　日本青年館　一—五六八—一四九

照る日くもる日　後篇　大佛次郎著　渾大防書房　一、八〇　一—五一七—五八九イ

天と地と　久米正雄著　二、七〇　文藝春秋社　一—五六八—九六

獨逸文學　第二輯　獨逸文學會編　郁文堂　二、二〇　一—五三一—八八

東海道中膝栗毛輪講　中編　三田村鳶魚編　春陽堂　三、二〇　一—三一—七〇〇

土佐日記新釋　森山右一著　一、五〇　大同館　一—五六八—一八三

圖書館書籍標準目錄　大正一五年　文部省編　前期分、後期分　同省　二—三一七—五八

とりはうさ合　稀書複製會編　米山堂　一〇—一〇三—四一〇

長唄根岸集　附　榮藏集　黃雲堂　杵屋榮藏編　五、〇〇　一〇—一八三—五二二

夏の田園　英、ギシンク著　泰文堂　一、三〇　山田惣七譯　一—三二三—七七三

庭を造る人　室生犀星著　二、〇〇　改造社　一—五六八—九二

〔日本銀行調査局〕圖書目錄　和漢書之部　同局編　同局　一—五二四—六六五

日本俳書大系　同刊行會發行　三—五五五—七

第一二卷　一茶一代集　同　會編
第一三卷　近世俳諧名家集　同　會編
第一四卷　近世俳話句集　同　會編

新釋日本文學叢書　同刊行會編　同會　二—五七四—三

第一輯　第一卷　源氏物語　上卷
第二輯　第五卷　太平記　上卷

校註日本文學大系　第一、五卷　國民圖書株式會社編　同社　二—五四三—一

日本文學聯講　第二期中世　藤村作編　中興館　三、二〇　一—五三一—八九

鼠小僧次郎吉、桃中軒雲右衞門　眞山青果著　一、八〇　改造社　一—五六八—一七七

野口米次郎定本詩集　第一書房發行　一、八〇　一—五四八—一一

第四卷　表象抒情詩　同　人著

梅仙歌集　鹽井敦著　大正一三
大正堂　一、八〇

ハイネ小曲集　松山敏譯　三水社

白氏文集　卷三(第一回)　古典保存會編
同會

新芭蕉紀行全集　卷壹、貳　三村鴻堂著
譯　大、立川書店　二、〇〇

芭蕉の連句　樋口功著　成象堂
三、〇〇

八高短歌會年刊歌集　名古屋　同會發行
一、〇〇　同　會編

第二編　柳の木

和歌俳句腹力　山田愛劍、林綠人著
玉文社　二、〇〇

春の日抄　外一　幸田露伴著
岩波書店　二五〇

人の力　上編　村上浪六著
明文館　二、三〇

創作不孝者　大岡龍男著
天青堂　二、大、

佛蘭西近代劇叢書　白水社發行
二、八〇

第三篇　結婚の曲　アンリイ、バタイユ著　小川泰一譯

第四篇　旅の誘ひ　ジャン、ジャック、ベルナアル著　川口篤譯

集成文學概論　齋藤清衛編　明治書院
一、二〇

文學思想研究　第五卷　早稲田大學文學部編
新潮社　二、八〇

文藝雜感　武者小路實篤著
春秋社　一、二〇

文藝の彼岸　松浦一著　大東出版社
三、〇〇

文藝眞砂　眞砂社發行
大正　五〇

第二編　新緑を呼ぶ　小野田益三編

ハイネ小曲集　松山敏譯　三水社
一、八〇

白氏文集　卷三(第一回)　古典保存會編
同會

新芭蕉紀行全集　卷壹、貳　三村鴻堂著
譯　大、立川書店　二、〇〇

芭蕉の連句　樋口功著　成象堂
三、〇〇

八高短歌會年刊歌集　名古屋　同會發行
一、〇〇　同　會編

第二編　柳の木

和歌俳句腹力　山田愛劍、林綠人著
玉文社　二、〇〇

春の日抄　外一　幸田露伴著
岩波書店　二五〇

人の力　上編　村上浪六著
明文館　二、三〇

創作不孝者　大岡龍男著
天青堂　二、大、

佛蘭西近代劇叢書　白水社發行
二、八〇

第三篇　結婚の曲　アンリイ、バタイユ著　小川泰一譯

第四篇　旅の誘ひ　ジャン、ジャック、ベルナアル著　川口篤譯

集成文學概論　齋藤清衛編　明治書院
一、二〇

文學思想研究　第五卷　早稲田大學文學部編
新潮社　二、八〇

文藝雜感　武者小路實篤著
春秋社　一、二〇

文藝の彼岸　松浦一著　大東出版社
三、〇〇

第一二篇　陶淵明詩集　石山徹郎著

第一三篇　武者小路實篤一幕物集　二
一日の素盞嗚尊　他三篇　同　人　著

明治大正文學全集　春陽堂發行

第五卷　尾崎紅葉篇　同
第三一卷　永井荷風篇　同
第三九卷　倉田百三篇　同
吉田絃二郎篇　人著

柳多留　初編　今井卯水、花岡百樹校訂　(復製)
岐阜　柳書刊行會、八〇

山雀の一生　ヂョヴアンニ、ヴエルガ著
千葉武男等譯　新潮社、八〇

やまさくら集　若林美保著　兵庫縣武庫郡六甲村
若林穗

容堂公遺稿　福島成行編
同人

牢獄の五月祭　林房雄著　春陽堂
一、五〇

洛陽餓ゆ　阪本勝著　福永書店
一、六〇

旅人　吉田絃二郎著　改造社
一、八〇

我が日我が夢　宇野浩二著　新潮社
二、〇〇

吾妹新選集　生田蝶介編　獵人莊
二、〇〇

語學

英語と米語の比較研究　米、マイケル、デー、ミッチエル、相良佐著　開文社等　三、〇〇

イロハで引ける英語の字引　中山由五郎著　修文社
二、八〇

英文世界名著全集　同刊行所發行
第一卷　シャーロク、ホウムズ　山崎貞譯　一―三三―七八〇

註解ゲーテ詩選　秋元喜久雄(蘆風)著
南江堂　一、二〇　一―三二五―七八二

言語　その本質、發達及び起原　オットー、イエスペルセン著
市川三喜等譯　岩波書店　八、〇〇　一―五三一―一〇九

言語哲學と言語共和國　金子健二著　目黒書店
二五〇　一―五六八―七七

日本大辭典言泉　第三卷　落合直文著　芳賀矢一改修
大倉書店　一―七五―八一

スケツチブツク講義　来、ワシントン、アーヴイング著
野本彌生八譯註　集文館　一、六〇　一―三三―七六

西班牙語會話文法　村岡玄著　一七版
西班牙語學會　一、五〇　一―三三―七七五

全國方言集　靜岡縣警察部刑事課編
靜岡　同課　一―五九―三〇

獨和獨逸國民文庫　南山堂發行
獨和對譯　一一版、八〇　一―三二―九三

第一編　グリムの童話　評傳附　田中楳吉譯

獨逸文學叢書　南山堂發行
對譯脚註　一、二〇　一―三二―七四三

ヘツベル著　川本正良譯註
シュノツク

獨修西班牙語全解　第一卷　村岡玄著　四版
西班牙語學會　二、五〇　一―三二―三七六

人形遣ひ　獨、テオドル、ストルム著
杉山茂譯　南山堂　一、三〇　一―三三―七七七

ハーデイ短篇選集講義　濱林生之助著　健文社
二、二〇　一―三三―七八三

佛文解釋法　熟語篇　目黒三郎、德尾俊彥著
白水社　一、五〇　一―三三―七五六

初ブラジル語獨習書　中島文重著　神戸
等　日伯協會　二、五〇　一―三三―七七九

佛蘭西文學譯註叢書　自水社發行　一、五〇
第七篇　幼な馴染　ジユウル、ルナアル著　岸田國士譯註

獨和對譯　ヘッダ、ガーブレル　イプセン著　南山堂　一、〇〇
毛利式　日本速記法詳解　毛利高範著　毛利式速記學校　一、五〇

第四門
歴史

天草本平家物語　龜井高孝著　岩波書店　三、六〇
磐城文化史　諸根樟一著　福島縣平町　清光堂　四、五〇
岩倉具視關係文書　第一　大塚武松編　日本史籍協會
鄉方日記抄　青山勝賢編　寫　元祿四―文化一四　〔內藤家々中郡方記錄〕
吉川經幹周旋記　第六　大塚武松編　日本史籍協會
近世日葡通交小史　岩生成一著　大、藤澤友吉
近世日本國民史　幕府分解接近時代　德富猪一郎（蘇峰）著　民友社　二、五〇
五卿滯在記錄　大塚武松編　日本史籍協會
國史美談　現代史　卷一　北垣恭次郎著　實業之日本社　一、五〇
古事記大講　第一卷　水谷清著　名古屋　同刊行會　二、〇〇
山高鄉土史研究會考古學研究報告書　山口　山口高等學校歷史教室發行

彰義隊顚末　山崎有信著　再版　旭川同人　五〇
史料綜覽　卷四　鎌倉時代之一　東大文學部史料編纂掛編　朝陽會　八、〇〇
世界文化史大系　第一、二、四冊　北川三郎譯　大鐙閣
一九〇五年　上卷　ボクロフスキー著　藏原惟人譯　希望閣　一、二〇
對外史料寶鑑　（元）對外史料美術大觀「改題」　長崎　同刊行會發行　訂再版
第一輯　切支丹史料集　永山時英編
泰西名著歷史叢書　國民圖書株式會社發行
第一一卷　獨逸思潮史　下　獨、テオバルト、チーグレル著　伊藤吉之助等譯
大日本古文書　家わけ一一　小早川家文書之一　東大文學部史料編纂掛編　同掛　五、〇〇
大日本史料　第六編之二三、第八編之一二、第一二編之二七　東大文學部史料編纂掛編　大正一五―昭和二　同掛　各七、〇〇
長慶天皇御陵の研究　島田麻壽吉（泉山）著　德島縣那賀郡長生村　同人　一、〇〇
通俗世界全集　早稻田大學發行
第八卷　封建列國史
第九卷　十五世紀史　中島孤島編
第一八卷　地圖及總索引　薄田斬雲編　同　學編
朝鮮史料展觀目錄　朝鮮總督府朝鮮史編修會編　京城　同會
天保年代記　三原軒龜山著　光橋亭春蝶畫　寫　元祿元―一五　〔京大阪天保年中見聞錄〕
東洋史說苑　桑原騭藏著　京、弘文堂　三、八〇
東洋歷史參考圖譜　第一二輯　第九輯　解說付　同刊行會編　同會

宿直日記拔萃　桐淵直貞編　文化四―弘化四　〔津輕家江戶屋敷の宿直日記〕
日鮮史話　第三編　松田甲著　京城　朝鮮總督府
日本時代史　早稻田大學發行
第一四卷　明治史　下　吉田東伍著
文檢受驗用　日本史東洋史研究者のために　佐藤種治著　大同館　三、五〇
日本上代文化の考究　中村久四郎、森本六爾著　四海書房　二、七〇
秘籍大觀　日本書紀解說　〔題簽ニハ「古寫本日本書紀解題」トアリ〕　黑板勝美著　大、大阪每日新聞社
日本民族研究叢書　日本民族協會發行
第一九卷　太平洋太古史上日本民族の誇り　木村鷹太郎著
幕末開國新觀　附　新島襄、根岸橘三郎著　博文館　三、〇〇
飛驒史料　維新前後之一　岡村利平編　岐阜縣吉城郡國府村　飛驒史談會　七、〇〇
不咸文化論　崔南善著　京城　朝鮮思想通信社
佛蘭西革命史論　占部百太郎著　廣松堂　三、〇〇　補四版
趣味國史講座　明治美談　遠藤早泉著　南海書院　二、二〇
橫濱近郊文化史　石野瑛著　文學社　七、〇〇

傳記

逸話秘話　田中貢太郎編　教文社　三、五〇
鶚軒游戲　土肥慶藏著　改造社　三、〇〇
和宮御事蹟　桑原隲旭著　大東出版社　二、八〇
日鮮人事蹟　下　福岡　同人
幕末福岡藩の偉材　金子才吉事蹟　其一〇　大熊淺次郎著
川俣茂七郎　阿部正巳著　大正一四　山形縣松嶺町　同人　一、五〇
今上陛下と昭和新政　漢那憲和著　世界社　一、八〇
クロムエル傳　英、カーライル著　畔上賢造譯　警醒社　二、五〇
快傑傳　第一―四編　伊藤痴遊編　遊戲六、〇〇　再、六版　大正一五　忠誠堂
故吉田勘兵衞翁事蹟　石原純編　吉田勘兵衞
西鄉南洲　附　逸話、遺訓、土屋春泉著　修教社　一、二〇
西鄉南洲　前、中、後、外編　伊藤痴遊著　再一一五版　大正一五―昭和二　伊藤痴遊　忠誠堂　六、一〇
新興日本名士錄　帝國時事通信社編　同社　五〇、〇〇　帝都復興之現勢
人物研究叢刊　金雞學院發行　各、二〇
第二　老莊的　坂本龍馬　風雲兒　森　茂著
第三　復古の　玉松操　上　伊藤武雄著
第三　復古の　頑師　下
青淵回顧錄　上、下卷　澁澤榮一著　同刊行會　各一〇、〇〇
錢屋五兵衞　鎗木勢岐著　金澤　和田文次郎
大正天皇御大葬奉送誌　東京市役所編　同所
●伊達番士定紋帳

手向草　野村精編　埼玉縣豐岡町　同人　一〇一七〇—九九

德川家積代罪惡史　小笠原皓著　大、革新社　一、五〇　一—五五六—二七六

戸田伊豆守氏榮傳　山村銹二著　岐阜縣揖斐町　同人　一—五二四—六九七

新撰組永倉新八（故杉村義衛の壯年時代）　杉村義太郎編　小樽　同人　一—五五四—一八八

地靈人傑肥後の學統と熊本の人物　廣田彌七（哲堂）著　熊本　同人　二、〇〇　一—五五六—二七四

本田親美翁傳　山崎有信著　旭川　博進堂　二、八〇　一—五五六—二五四

明治天皇御寫眞帖　同刊行會編　改訂版　同會　一〇四二一—七九イ

明治天皇昭憲皇太后御逸事集　明治神宮社務所編　同所　一—五五六—二七七

工藤他山先生贈位報告祭紀念雪の岩木嶺　外崎覺編　同人　一〇一三二—二一二

賴山陽書翰集　上、下卷　附錄一枚付　民友社　一八、〇〇　德富猪一郎等編　二—五三一—一一五

十和田湖開拓之偉人和井內貞行翁　高橋强編　秋田縣毛馬內町　立山文庫　七〇　一—五五四—一九二

地誌

本邦最廣のカルスト地方秋吉臺　山口縣編　山口　同縣　冊　一—五二四—六七五　函　號

飛鳥山を中心とする史蹟　胡麻鶴五峯編　淳風書院　八〇　一—五五六—二八一

相川町誌　岩木擴著　新潟縣相川町　同町役場　一—五五四—一八四

石川縣天然紀念物調査報告　第三輯（白山）同縣（市村塘、安田作次郎報）編　金澤　同縣　一—一四、五—一四一

飯山鐵道名勝案內　石原信（碧洲）著　新潟縣魚沼郡　下船戸村　同人　一、五〇　一—五五六—二六三

岡崎市史　第一—三卷　柴田顯正編　岡崎　同市役所　三—五五四—八〇イ

太田吉岡村誌　荒木誠一編　大正一三　岡山縣赤磐郡太田村　同郡千種尋常高等小學校組合　一—五三四—二イ

稿本金澤市史　風俗編　第一　和田文次郎編　金澤　同市役所　一—三四九—四二九

川崎誌考　山田藏太郎著　川崎　石井文庫　一—五五四—一七六

輕井澤と附近の名所　泉寅夫著　長野縣村田町　中信每日新聞社　四〇　一—五六九—三七

近畿の名蹟　兵庫縣武庫郡住吉村　辰馬六郎發行　一—五四九—二九八

第一　京都東山の卷　同　人著

熊本縣史蹟名勝天然記念物調査報告　第四冊　下林繁夫、上妻博之編　熊本　同縣　一—一四、五—二〇一

群馬縣史　第一、三、四卷　同縣教育會編　前橋　同會　三—五五四—一六九

古蹟調査特別報告　京城　朝鮮總督府發行　三—一四、五—二〇イ

第四冊　樂浪郡時代の遺跡本文　同府（關野貞等調）編

第五冊　梁山夫婦塚と其遺物　本文　圖版付　同府（馬場是一郎等調）編

粉濱村誌　蒲原隆次編　大、同編纂委員會　一—五七三—三七

呼倫貝爾全圖（呼倫貝爾事情　附錄）　滿鐵哈爾賓事務所調査課製　二・六×一・八　哈爾賓　同課　枚一—三二六—三八八

最新支那地圖　西山榮久編　大阪屋號　一、八〇　一—五六九—三三

史蹟名勝天然紀念物調査　第三輯　千葉縣編　千葉　同縣　一—一四、五—一二九

支那研究　第一四號　東亞同文書院支那研究部編　上海　同部　一—一四、五—四八

支那時報叢書　支那時報社發行　一、〇〇　一—五二四—四〇三

第四輯　支那に於ける新宗教の設立運動　水野梅曉著

島根縣史　第六　同縣史編纂掛編　松江　同縣　一—三九八—八四

下毛郡誌　大分縣下毛郡教育會編　同縣中津町　同會　一—五五四—一九四

神中鐵道案內　磯部俊平編　横濱　同人　一—五五六—二五八

世界之大寶庫新南米　野田良治著　博文館　二、六〇　一—三三四—二二七イ

新露西亞の研究　原始社發行　八〇　一—五六〇—三四

第二篇　トルストイとマルクス　ルナチヤールスキイ著　金田常三郎譯　二〇一六二—一四六

諏訪史料叢書　長野縣諏訪郡川岸村　鮎澤商店發行

第六卷　奉令集　下　同刊行會編

第七卷　水戸浪士通行和田嶺樋橋合戰諸記錄　同　會編　一—五〇八—一三

仙臺叢書　仙臺　同刊行會發行　仙臺金石志　上卷　同　會編

四季全日本遊覽地圖　附　遊覽案內　黑岩芳馬著　雄文館　八〇　一—五四九—三〇八

高島郡誌　滋賀縣高島郡教育會編　同縣　同會　一〇、〇〇　一—五五四—一八二

丹後史料叢書　京都府宮津町　同刊行會發行　一—五五四—一五七

第三輯　注進丹後國諸庄鄕保惣田數帳目錄

三刀谷田邊記　閑鷗居士著

丹後與謝海圖誌　益軒編

校正古丹後風土記　六人部是香校

北丹勝景集　麥仙城烏岬編

緣城寺年代記　增補　同寺西明院歷住錄　永濱宇平補

地誌抄出考古資料集成　第一　武藏風土記稿（一二）　考古學會編　聚精堂　一、〇〇　一—五二四—七一

地名の語源　松村任三著　青岡樹園　四五　一—五二四—七〇〇

朝鮮之風光　朝鮮總督府鐵道局編　京城　同局　一〇一四二三—二七八

天然紀念物調査報告　地質鑛物之部　第二輯　內務省編　同省　一—一四、五—四〇ロ

東亞事情彙報　大倉高等商業學校東亞事情研究會發行　一—一四、五—一九〇

第五號　支那の人口問題と經濟資源　木村增太郎著

東京南郊景勝　附　交通地圖　新實業社編　同社　三五　一—五四九—三〇五

東三省古蹟遺聞續編　菊池貞二編　奉天　盛京時報社　一、〇〇　一—五四二—五〇

何の山へ登らふか　横井春野著　行人社　一、二〇　一—五六九—二七

苫田郡誌　同郡教育會編　岡山縣津山町　同會　一—五五四—一八七

十和田湖と附近溫泉めぐり　中野雪山著　白揚社　一、〇〇　一—五五六—二八〇

那賀郡鷲敷町史　德島縣同町役場　同縣同町　同役場　一—五五四—一八九

長崎南蠻唐紅毛史蹟　第一輯　增田廉吉編　長崎　長崎史蹟探究會　一—五五三—一六

浪速叢書　大、同刊行會發行　三—五五四—一二八イ

第二、三　攝陽奇觀　其二、三　濱松歌國著

第一二　地誌　其一　船越政一郎編

南部叢書　同刊行會編　盛岡　同會　一—五七四—七

第一册　奥々風土記　江剌恒久著
澤内風土記　高橋子績著
鹿角由來記　一名「小木根元記」
宮古由來記
川くるみ狀
續川くるみ狀
盛岡砂子　星川正甫著

我國人口食糧及資源問題解決地としての南米伯剌西爾　山西源三郎著　同人　一—五二四—六八七

南洋叢談　藤山雷太著　日本評論社　一、〇〇　一—五七三—　五五

日本アルプス　愛場秋文著　寶文館　三、五〇　一—五五四—一六〇

哈調資料　哈爾賓　滿鐵哈爾賓調査課發行　第五七、五八號　齊々哈爾背後地調査報告其一、二　同課（堀内竹次郎調）編　二—一四五—八五

比律賓群島と太田恭三郎君　井上直太郎著　神戸日本景勝旅行案内風景お國自慢　東京日日新聞社會部編　四海書房　一、八〇　一—五五四—一九五

ブラジル寫眞帖　海外興業株式會社編　同社　一、二〇　一—五五六—二四七

米國旅行案内　海外旅行案内社編　同社　三、九〇　一—五五六—二七九

北海道研究者のために　竹澤總次著　文化書房　一、五〇　一—五七五—　一二

北海道年鑑　昭和二年　北海出版社編　札幌　同社　一、五〇　一—二四四—七七三

松浦潟　吉村茂三郎、廣重美木編　佐賀縣唐津町　唐津名勝宣傳會　一—一八三—五三一

滿鐵調査資料　大連　滿鐵社發行　第六七編　南北滿洲の主要海港河港　同社調査課（星田信隆調）編　三—一四五—　一七

紀行

異國漂流奇譚集　石井研堂編　福永書店　三、〇〇　一—五五六—二六一

日歸の旅生命の洗濯　白根清四郎著　白根同春堂　二、五〇　一—五五六—二四一

埃及紀行　天沼俊一著　岩波書店　二、五〇　一—五五六—二八二

歐洲印象記　野村雄太郎著　日本評論社　一、六〇　一—五五六—二四八

處女地征服大利根水源紀行　利根水源探險隊編　前橋　名久井政樹　一、〇〇　一—五五六—二七八

外遊漫筆　赤松治郎著　富文堂　一、五〇　一—五七〇—　五四

桂月紀行文　〔題簽等ニハ「日本山水紀行」トアリ〕　大町芳文、同文衞編　帝國講學會　三、八〇　一—五五六—二五二

古人之遊跡　田山花袋著　博文館　一、八〇　一—五五六—二五三

全地の囁き　佐藤定吉著　産業宗教協會　三、八〇　一—五三三—二八二

旅の亞細亞　亞細亞學生會編　同會　一、〇〇　一—五五六—二六二

日本山岳巡禮　北尾鐐之助著　創元社　二、五〇　一—五五六—二四四

北米遊說記　附　米國山荘記　鶴見祐輔著　大日本雄辯會講談社　二、五〇　一—五六一—二二六

第五門　國家學

新しい政治知識の字引　佐山直編　五版　自由民論社　一、八〇　一—五六一—二三八

改正地方制度通義　荒川五郎著　清水書店　六、〇〇　一—五七三—　三九

改正府縣制要論　櫻井繁治著　地方制度研究社　二、〇〇　一—五六五—二三六

神戸都市計畫街路圖　都市計畫兵庫地方委員會編　神戸兵庫縣都市研究會　一—三三七—四六四

革命及び反革命　獨、カール、マルクス著　由利英一譯　批評社　一、二〇　一—五七五—　一一

金澤市政概要　同市役所編　金澤　同所　一—五六五—二六〇

近世東洋外交史序說　齋藤良衞著　四、〇〇　一—五七三—　七

熊本縣警察統計書　大正一五年昭和元年　同警察部編　熊本　同部　一—一四、六—四六

外務省公表集　第七輯　大正一五年昭和元年　同省編　一—一四、五—五一

警察教養資料　警察講習所學友會發行　一—一五　第一三編　選擧運動に關する届出　第一四編　選擧運動費の會計經理　石原雅二郎著　同

第一五編　選擧運動の文書圖書の取締　横溝光暉著　第一六編　貴族院議員選擧手續　金森德次郎著

警察研究資料　内務省警保局發行　第一三輯　北米合衆國警察行政論　米、グレーパー編　同局譯　第一四輯　捜査實例集　同　同局編　第一五輯　現場指紋に依る犯罪檢擧實例　大正一三年至同一五年　同　局

警察法大綱　高橋雄豺著　松華堂　二、五〇　訂再版　大正一五年　昭和元年　札幌刑務所編

刑務統計　札幌　同所　札幌刑務所編

現代日本論　鶴見祐輔著　澤田謙譯　大日本雄辯會講談社　一、六〇

國際私法　遠藤登喜夫著　巖松堂　三、〇〇

國際聯盟組織と其法律上の性質　北野豐次郎著　同人

國民自治總覽　〔扉等ノ冠稱ニ「普選記念」トアリ〕　東京每夕新聞社編　同社　三〇、〇〇

戸籍法講話　横内茂芳著　前橋　同人

衆議院議員選擧法　附　選擧法質疑　同院事務局編　同局

支那とはどんな國か　（支那の社會本質と其實情）　木村增太郎著　山口　東亞經濟研究會　一、八〇

支那の動き　（動亂の重大性と其の現狀）　山本条太郎著　外交時報社　一、五〇

人生と政治　川原次吉郎著　日本青年館　一—五六五—二六四
八〇

政治講座　綾編　立憲政友會編　一—五六一—六〇
同會本部

政治批判叢書　弘文堂發行　二—五四九—二八六
一、〇〇
第五編　支那は何處へ往くか？　米、ドルセン著　蓬臺恒治譯
第七編　勞働組合運動の理論と戰術　ロゾウスキー著　上西薫譯

政治ライブラリー　政治教育協會發行　二—五六一—八〇
各三、〇〇
第四　國際聯盟政策論　神川彥松著
第五　社會思想文典　永井亨著

赤露の對支陰謀　（支那事情パンフレット合本）　同社、五〇　一—五四九—二九一
週刊支那事情社編

消防の知識　澤田清一著　盛岡　岩手縣消防義會後援　一—五七五—一三
一、〇〇

選擧法規實例類輯　宮司功編　自治館　二—四七—三九二
二、〇〇

ソヴエート聯邦の內外政策　スターリン著　山內封介譯　一—五六五—二五九
白揚社、九〇

對支根本政策論集　第一集　松本正雅編　一—五四九—二二三
同人

大日本憲政史　第二卷　大津淳一郎著　一—五七二—六
寶文館

大日本帝國議會誌　第四卷　第一〇至第一三議會　一—一四、三—八三
同刊行會編　靜岡　同會

普選に依る地方議會議員選擧解說　川村芳次著　帝國地方行政學會　一、八〇　一—五七五—八

帝國貴族院議事速記錄　第五一回附錄　大正一四年至一五年　一—一四、三—五〇
帝國議會貴族院事務局編　同局

帝國議會衆議院報告　第五三回　同院事務局編　一—一四、三—七二
同局

朝鮮總督府施政年報　大正一四年度　同府編　一—一四四—三三七
京城　同府

法律

ウイン學派の法律學と其の諸問題　黒田覺著　大鐙閣　一—五六五—二四八
二、三〇

實用詳解警察犯處罰令　安藤政之助著　光文社　一—五六五—二六三
二、〇〇

警察犯處罰令研究　村上又一著　帝國講學會　一—五七五—一八
三、〇〇

刑事訴訟法大綱　板倉松太郎著　巖松堂　一—五七三—五三
二、八〇

教材刑事訴訟記錄　小野清一郎編　有斐閣　一—五六五—二六七
一、五〇

特別都市計畫委員會常務委員會議事速記錄　第六號　復興局編　一—一八—二九
同局

都市行政と地方自治　菊池愼三著　崇文堂　一—五七三—一〇
三、五〇

南京漢口事件眞相　（揚子江流域邦人遭難實記）　岡田日榮堂　一—五五六—二八三
中支被難者聯合會編　一、二〇

日本打開論　櫻井兵五郎著　再版　一—五六五—一八三イ
帝國地方行政學會　二、五〇

日本帝國司法省行刑統計要旨　第二七　大正一四年　一—一四、六—四一ロ
司法省行刑局編　同局

兵庫縣郡役所事績錄　同縣編　神戸　三—五六三—一一〇
同縣

武漢乎南京乎　高山謙介著　行地社　一—五七五—一七
一、五〇

二つの戰術　露、レーニン著　山內封介譯　一—五六五—二六六
白揚社、八五

立法一元論　下卷（貴族院無用論）　野間五造著　一—五三〇—一八三
白揚社　三、五〇

臨時物資供給事業誌　復興局經理部編　一—五六二—一〇〇
〔大正一五〕　同部

現代法律思想の研究　高柳賢三著　改造社　一—五七二—八
四、五〇

司法資料　司法省調査課發行　九—一四五—五四
第一〇七號　保安處分　佛、ヒイエール、シヤムポン著　同　課譯
第一〇八、一〇九號　各論篇　陪審裁判所に於ける發問　總則篇　獨、プユレツセム編　中野峯夫譯
第一一〇號　ケート、ウエブスター事件の陪審公判（英國著名裁判其一）　根本松男譯
第一一一號　單獨判官と司法官制　佛、ベルナル、ヒヤエ著　同　課譯
第一一二、一一三號　國際行刑會議報告書集三、四　同　課譯
第一一四號　佛國刑事裁判所の組織及び司法警察　同　課編
第一一五號　チエツコ、スロウアキア共和國の刑法典草案及同理由書（總則篇）　同　課譯

親族相續法改造論　中島玉吉著　大鐙閣　一—五七五—二〇
二、九〇

訴狀一定の申立文例と大審院判例　平尾壓平編　大、大同書院　六、八〇　一—五七三—六九

朝鮮法令輯覽追錄　朝鮮總督府編　帝國地方行政學會　一—一四、七—三一ロ
四、五〇

日本著作權法要論　荒木虎太郎著　再版　一—三五二—一〇二イ
コズモス　一、七〇

日本帝國司法省刑事統計年報　第五一　大正一四年　一—一四、四—七〇
司法省刑事局編　同局

日本法制要義　木村春夫著　法學院　一—五六五—二五六
二、六〇

陪審制の新研究　梶田年著　清水書店　一—五七二—三〇
二、五〇

陪審法詳論　國分丸治著　譽眼社　一—五七五—一五
一、八〇　一—五六一—一一四

破產法及和議法研究　第二卷　齋藤常三郎著　弘文堂　三、〇〇　一—五七三—一三
京、弘文堂

破產法の理論と其運用　上卷　尾高武治著　清水書店　六、八〇　一—五七三—五二

法制學概論　教育研究會編　同會　三、〇〇　一—五七三—五九

法制史料古文書類纂　瀧川政次郎編　有斐閣　一—五七三—一二
八、〇〇

法律の生命　恒藤恭著　岩波書店　一—五七三—一
二、五〇

法令叢書　法令審議會發行　一—三六六—六八イ
三二版

第二編　改商法正解　柳川勝二著

判決要錄　第一七卷　法律新聞社編　一—三二—四四八
同社　六、〇〇

民事訴訟法判例批評集　第二卷　加藤正治著　一—五三〇—一九三
有斐閣　五、〇〇

民法講義　第一卷　總論　平林庄太郎著　一—五七三—七七
良榮堂　一、四〇

民法債權法論　中島弘道著　訂再版　一—五七三—六六
清水書店　三、五〇

民親族相續法論　中島弘道著　訂再版　一—五七三—六五
清水書店　二、〇〇

民總則物權法　中島弘道著　訂再版　一—五七三—六七
清水書店　三、五〇

無刑錄　上卷　蘆野德林著　一—五七三—七六
刑務協會　三、五〇

勞農露國現行重要法令集　外務省歐米局第一課編　一—一四七—三九イ
三訂　同課

和議手續詳解　金井正夫著　一—五七二—六〇
巖松堂　二、五〇

經濟

大西猪之助經濟學全集　寶文館發行　冊函號　三—五五五—五一
第二卷　經濟原論　上卷　高島佐一郎、南亮三郎編
第五卷　經濟史　上卷　同編
第一〇卷　社會主義論　同編

銀行講座　文雅堂發行　各二、五〇　六—五四六—一六三
本邦組合銀行論　石卷良夫著
出納事務並に手形交換　堤正元著
銀行經營の人的要素　細井藤兵衛著
信託業の經營　細矢祐治著
コール市場の理論と實際　岩崎博著
銀行取引の法律的準據　平井信也著

銀行貸出事務研究　西垣實著　大、大阪屋號　二、三〇　一—五六五—二五五

金融組合關係例規集　車田篤編　訂三版　京城　朝鮮經濟協會　一—一四、七—三九一

金融資本と恐慌　（ヒルファディング「金融資本論」批判）　カール、カウツキー著　笠信太郎譯　叢文閣　、四〇　一—五四九—三一〇

金融と恐慌　堀江歸一著　大鐙閣　二、二〇　一—五六五—六一イ

火災保險　小林北一郎著　清水書店　三、〇〇　一—五七三—三八

經濟學全集　同文館發行　三—五三九—三一イ
第六集　經濟政策及時事問題　第三—五分冊　福田德三著

經濟思想及學說史　小林丑三郎著　日本評論社　三、五〇　一—五七三—四三

現今帝國の對外經濟政策　北島正平著　大、金貨莫大小株式會社　一—五二四—六八九

この經濟的危機に直面して　移植民政策の確立を宣す　伊藤友治郎著　南洋專修學校　、五〇　一—五四九—三〇〇

今日及び明日　米、ヘンリー、フォード著　加藤三郎譯　大日本雄辯會講談社　二、二〇　一—五七一—五五

財界研究　第一、二卷　野村證券株式會社調査部發行　大正一五—昭和二　六、〇〇　二—二二（羅）—六二イ

產業組合要覽　第二三次　農林省農務局編　同局　一—一四、二（ロ）—三一

產業組合監査法　馬場光三著　山形　一心堂　一、〇〇　一—五四九—三〇一

產業組合宣傳叢書　產業組合中央會發行　、一二　一—五四九—二〇六
第四輯　海外諸國の產業組合　同　會編

產業組合調査資料　產業組合中央會發行　各、九〇　一—一四、二（イ）—五三三
第二一　本邦消費組合經營事例　同　會編
第二二　財界動亂と產業組合に關する調査　同　會編

經濟常識　產業組合の話　野田兵一著　文明社　一、〇〇　一—五三五—二五八イ

庶民金融　前田繁一著　日本評論社　二、五〇　一—五七五—七

新銀行法及各種補償法　東京銀行集會所編　同所　一—五二四—六七四

新自由主義　上田貞次郎著　同文館　二、三〇　一—五六五—二五一

信託研究　第二集　板橋菊松編　信託學會　一、二〇　一—五七三—一八

節約の心理　市川安次郎著　門司　機關車講義發行後援會　一、七〇　一—五七〇—五一

全國經濟調査機關聯合會　趣旨、規約、細則、會員名簿　同會編　同會　一—三九三—三〇七イ

〔全國經濟調査機關聯合會〕彙報別冊　同會發行　一—一四、五—五三
第二三號　我國の貿易統計に就て　棟居俊一著

全國公債社債明細表　第三二回　昭和元年一二月三一日現在　日本興業銀行調査係編　同行　一—三三七—一四三

大連上海銀市相場の開き並に大連支那錢莊の鞘取賣買の研究　大連商業會議所編　大連　同所　一—五二四—六七一

重農學派經濟學の研究　島田英一著　富文堂　一、八〇　一—五六五—二五三

近づく經濟界の黎明　川崎克著　大正一五　立憲青年社　、二〇　一—五四九—二八八

通俗財政經濟大系　日本評論社發行　一、五〇　一—五二七—六六
第二編　經濟政策の話　下田將美著

動態經濟の研究　高島佐一郎著　同文館　三、六〇　一—五六一—一九六

長野縣產業組合沿革誌　宮尾武一篇　長野　共榮社　一—五四〇—一四五

日本經濟史　瀧本誠一著　增補新版　京、內外出版株式會社　五、八〇　一—三五二—一四八イ

日本經濟史文獻　續篇　本庄榮治郎著　京、內外出版株式會社　二、八〇　一—五三〇—九九

能力主義與能力本位制　支、劉晃執著　訂再版　北京　一學社　一—五四九—二八九

野村實學叢書　大、野村證券株式會社調査部發行　二、〇〇　一—五七四—四
第一輯　國際經濟現象の研究　同　部編

野村放資研究叢書　大、野村證券株式會社發行　一、五〇　一—五四八—七二
第五輯　モラトリアム後の我財界　同　社編

批判經濟學　小林丑三郎著　日本評論社　五、〇〇　一—五六一—一三一

兵庫縣金融要覽　同縣商工課編　神戸　同縣　一—一四、二（ロ）—二一八

保險年鑑　大正一一年度至同一四年度　外國會社　商工省　保險部編　生命保險會社協會　六、〇〇　一—一四、四—三三五

本會の沿革と事業　全國經濟調査機關聯合會編　同會　一—五二四—六七〇

マーシャル經濟學原理　大塚金之助譯　三版　大正八　佐藤出版部　六、五〇　一—三八二—二七イ

マルクス價値論の排擊　土方成美著　日本評論社　一、八〇　一—五七三—二八

人口問題ヲ基調トシテ滿蒙拓植策ノ研究　木下通敏著　外務省通商局　一—五七三—四一

〔橫濱正金銀行〕調査報告　同行發行　一—一四、五—二九
第六八號　瓜哇に於ける「カツサバ」及其の製品　高比良健次著

露亞經濟調査叢書　大、大阪每日新聞社發行　一二—五五五—一一
第一七編　勞農露國の生產と消費　ベ、ア、グフマン著　高橋克己譯
第一八編　沿黑龍地方の農業　鈴木尙三譯
第一九編　露領極東職業組合の組成に於ける　內山彼得譯
第二〇、二一編　露領極東地誌　上、下　同　課編
第二二、二三編　滿洲植物誌　第三卷　上、下　附圖付　コマロフ著　同　課譯
第二四編　勞農露國土地法の研究　露、エス、ローゼンブリエーム著　戶泉憲溟譯
第二五編　沿海州及黑龍州產の小麥並にライ麥の穀粒研究　ウエ、ア、ウグロフ著　山下義雄譯
第二六、二八編　ソヴエート聯邦總覽　第一、二卷　內山彼得譯
第二七編　亞細亞露西亞の交通　高橋克己、古澤敏太郎譯

滙豐銀行研究　支、馬寅初著　大連　同所　大連商業會議所譯　一—五二四—六五二

財政

營業收益稅法釋義	山本貞作著　自治館　三、〇〇	冊函號 一—五七三—六二
會計事務講習會速記錄	景山榮志著　福岡縣	一—五二四—六九八
會社の改正所得稅營業收益稅資本利子稅とその實際	矢部俊雄著　三版　文精社　三、八〇	一—五七三—四四
關稅問題叢書	上海　商務印書館發行	一—三二二—四八五
第一　關稅與國權	賈士毅著	
現行徵稅手續總覽	藤塚林平著　日本法律研究會　四、二〇	一—五七三—四〇
支那の關稅金徵收と幣制改革論	大連商業會議所編　大連同所	一—五二四—六五一
地方稅制講話	追卷　田中廣太郎著　良書普及會　一、四〇	一—五六一—一〇五
帝國歲入歲出豫算	昭和二年度　大藏省主計局編　內閣印刷局　、八〇	一—五三〇—一六六イ
東京市豫算案管見	昭和二年度　東京市政調査會編　同會　、五〇	一—五二四—六八六
奉天省財政の研究	園田一龜著　奉天盛京時報社　一、〇〇	一—五六五—二三九
明治財政史	第九—一一卷　同編纂會編　同發行所	三—五六二—一九

社會

愛國婦人會隣保館概要	第三輯　同會編　同會隣保館	冊函號 一—五二四—二三二
〔愛知縣社會課〕調査報告	名古屋　同課發行	二—一四、五—一八二
第六篇　農村小作人に對する福利施設に關する調査報告	同課編	
第七篇　不良住宅地區に關する調査	同課編	
第二輯		
イギリス魂	宮島新三郎著　文明協會　一、〇〇	一—五六五—二四〇
江戸賣笑記	宮川曼魚著　批評社　二、四〇	一—五六五—二四七
シユミツトに與へたエンゲルスの手紙	久留間鮫造譯　同人社　、三〇	一—五四九—二九七
〔大阪市〕社會部報告	大、同部調査課發行	一—一四、五—二七
第六二號　各國に於ける貯蓄金庫事業	同課譯編	
解放戰線に於ける農民の地位	露、ブハーリン著　草ケ江二郎譯　極東社　、二〇	一—五四九—三一二
改良主義のイデオロギー批判	獨、アレキサンダー著　松本篤一譯　叢文閣　、三五	一—五四九—三〇三
共同社會と利益社會	テンニース著　井森陸平譯　巖松堂　三、三〇	一—五七三—二九
近代戀愛大觀	後藤亮一編　三版　三水社　二、三〇	一—五七五—二三
刑事警察譚	第二輯　岡山縣刑事課編　岡山　同課	一—五六一—八八
系統的宣傳學	田中豐著　巖松堂　一、八〇	一—五七〇—五三
健康保險組合執務提要	產業福利協會編　同會　一、二〇	一—五七三—七八
公營事業論	安井英二著　良書普及會　一、五〇	一—五七三—四二
工場福利施設ニ關スル調査	愛知縣社會課編　名古屋　同課	一—五二四—六六三
國際勞働	前田多門著　岩波書店　一、八〇	一—五六五—二三七
犯罪豫防の話詐欺	中村義正著　博文館　一、二〇	一—五七五—一

サツコ＝ヴアンゼツチ事件の眞相	佐々木孝、荒川實藏譯　南宋書院　、三〇	一—五四九—三一七
產業立國主義と現代社會	桝本卯平著　大阪屋號　一、三〇	一—五六五—二四九
失業問題と救濟施設	緒方庸雄著　巖松堂　二、五〇	一—五七三—六一
史的唯物論の理論	露、ブハーリン著　廣島定吉譯　白揚社　三、〇〇	一—五六五—二一四
支那今日の社會相と文化	後藤朝太郎著　文明協會　一、〇〇	一—五六五—一八二イ
支那風俗の話	後藤朝太郎著　大阪屋號　二、八〇	一—五六五—二四六
社會思想叢書	同人社發行　二、四〇	二—五三九—五五
第一〇編　近代唯物論史	露、プレハノフ著　榎本謙輔譯	
第一一編　史的唯物論	露、ブハリン著　楢崎煇譯	
社會思想パンフレツト	同人社發行	一—五四九—三〇四
第四　佛蘭西及び獨逸に於け農民問題	獨、エンゲルス著　宗道太譯	
社會主義雜稿	佐野學著　白揚社　一、五〇	一—五七五—一九
社會主義の發展	獨、エンゲルス著　堺利彥譯　白揚社　、五〇	一—五四九—三二〇
社會政策大系	第四卷　長谷川良信編　大東出版社	一—五五五—二一
社會哲學原理	英、ホツブハウス著　鹽田秀介譯　早稻田大學　二、五〇	一—五六五—二七〇
社會問題研究叢書	岩波書店發行　四、三〇	一—五〇八—九
第四編　二宮尊德研究	佐々井信太郎著	
假面を剝いだ憧憬の都	大西吉雄(春翠)著　玉文社　一、五〇	一—五六五—二五二
職業別勞働事情	中央職業紹介事務局發行	一—一四、五—一九七
三　機械工業	同局編	
人口と食糧問題	マルサス主義に於ける一研究　ワーレン、エス、タムソン著　岡村精一譯　振興館　二、二〇	一—五七三—七一
人類愛	第一、二輯　坂本清作編　二—五版　群馬縣太田町　全關東水平社青年聯盟本部	二—五四六—一一八イ
性的誘惑の種々相とその對策	前田誠孝著　南海書院　一、三〇	一—五七五—二
世界性業婦制度史	佛、マリテレス、ド、ブレス、瀧本二郎著　大同館　二、八〇	一—五七五—一六
組織の方法論	ルカツチ著　小林良正譯　白揚社　、六五	一—五四九—三一九
素朴生活	大石隆基著　平凡社　二、五〇	一—五七〇—三三
地球を堀る者	橋富國惠著　動南社　二、〇〇	一—五七一—四四
女性	佛、ヂユール、ミシユレ著　近藤正夫譯　文明協會	一—五五七—九
出稼者調査	大正一四年　中央職業紹介事務局編　同局	一—五二四—六六八
東京市社會事業施設一覽	同市社會局編　同局	一—五六九—一三
新潟縣社會事業概覽	同縣社會課編　新潟　同課	一—五七三—六三
新潟市に於ける住込徒弟	同市社會課編　新潟　同課	一—五二四—六五四
日本赤十字社病院年報	大正一五年昭和元年度　同院編　同院	一—五二四—七〇二
日本民俗叢書	磯部甲陽堂發行　三、四〇	二—五六〇—二〇
第六　民俗怪異篇	礒　清著	
第七　支那の民俗	永尾龍造著	
バクーニン主義者の活動	獨、エンゲルス著　岡田宗司譯　叢文閣　、三五	一—五四九—二九二

世界探偵秘錄 犯罪と科學の鬪爭　安東禾村著　二、〇〇　巖松堂　一—五六五—二五七

日傭勞働者の疾病傷害に關する調査　東京市役所編　同所　一—一四、六—二三〇

變態十二史　文藝資料研究會發行　二—一八七—五一〇

第三卷　變態見世物史　藤澤衞彥著
第七卷　變態商賣往來　宮本良著

マルキシズム叢書　京、弘文堂發行　一、五〇　一—五四八—三一

第一一　マルクス、エンゲルス傳　露、リヤザノフ著　大山一郎譯

マルクス、エンゲルス傳　露、リヤザノフ著　青野季吉等譯　南宋書院　一、五〇　一—五六五—二五八

マルクス思想叢書　新潮社發行　各一、六〇　二—五四八—六五

第一編　マルキシズムの根柢　獨、エンゲルス著　石川準十郎譯

第五編　マルキシズムの人口論　カール、カウツキー著　松下芳男譯

マルクス主義の誤謬　英、ニコルソン著　新潮社　一、二〇　高柳松一郎譯　一—五七五—一〇

マルクスの支那印度論　露、リアザノフ編　巖松堂　、六〇　小林良正譯　一—五四九—二九九

融和事業年鑑　昭和二年　中央融和事業協會編　同會　一、〇〇　一—一四、四—七三九

融和資料　中央融和事業協會發行　、〇六　一—五四九—六七

第七輯　社會事業に於ける融和事業の地位　生江孝之著

勞資協調の方策　東京大勢新聞社編　同社　三、五〇　一—五七五—九

老戰友に與ふ　獨、エンゲルス著　小宮義孝等譯　叢文閣　、五〇　一—五四九—三〇九

勞働訓練　和田誠一著　二、五〇　大、工業教育會　一—二九〇—四七

勞働法綱要　孫田秀春著　一、二〇　警察講習所學友會　一—五七三—六八

罹災要救護者收容所概要　東京市社會局編　同局　一—五二六—一〇八

レーニズム叢書　共生閣發行　、三〇　一—五四九—三一六

第五冊　組織問題に就て　露、レーニン著　竹尾弌譯

レニン主義の諸問題　希望閣發行　、五〇　一—五四九—三一八

第二分冊　レニン主義と民族問題　露、スターリン著　松本篤一譯

ローザ、ルクセンブルグ　高村浪夫譯　一、二〇　京、弘文堂　一—五六五—二五四

統計

青森縣統計書　大正一四年　第一編　同縣編　青森　同縣　冊函號　一—一四、四—五四

秋田縣統計書　大正一四年　第四三回　勸業編　同縣編　秋田　同縣　一—一四、四—四九

沖繩縣統計書　大正一四年　第一編　同縣編　那覇　同縣　一—一四、四—一七

高知縣統計書　大正一四年　第三編　同縣編　高知　同縣　一—一四、四—四六

神戸市國勢調査結果表　大正一四年　同市役所編　同市　同所　一—一四、四—七三八イ

香川縣統計書　大正一四年　第五編　同縣編　高松　同縣　一—一四、四—二三

神奈川縣統計書　大正一四年　同縣編　横濱　同縣　一—一四、四—二五

群馬縣統計書　大正一四年　財政之部　同縣編　前橋　同縣　一—一四、四—三三

國際經濟統計表　內外經濟調査會編　同會　三〇、〇〇　一—四一七—三九

國勢調査報告　大正九年　府縣の部　第一七、二〇、二二、二六卷　內閣統計局編　東京統計協會　六、二〇　四—一四、四—五五六イ

埼玉縣統計書　大正一四年　第一—五卷　同縣編　浦和町　同縣　五—一四、四—五一

支那在留本邦人及外國人々口統計表　第一九回　昭和元年一二月末日現在　外務省亞細亞局編　同局　一—一四、四—四六九

統計法　米、フレデリック、シー、ミルス著　福本福三譯　明文堂　五、五〇　一—五七三—三六

栃木縣統計書　大正一四年　第一三編　同縣編　宇都宮　同縣　三—一四、四—四〇

鳥取縣統計書　第四編　警察　同縣編　鳥取　同縣　一—一四、四—一四

〔內閣統計局〕調査資料　東京統計協會發行　、三五　一—一四、五—二一一

第一輯　父母の年齡と出生との關係　同　會編

長野縣統計書　大正一四年　第三編　同縣編　長野　同縣　一—一四、四—二九

名古屋市統計書　第二七回　第二、三、五、八編　同市役所編　名古屋　同所　四—一四、四—二一五

南洋群島島勢調査報告　大正一四年　南洋廳編　同廳　二、〇〇　一—一四、四—七七一

日本國勢圖會　矢野恒太編　日本評論社　、八〇　一—五七三—三五

廣島縣統計書　大正一四年　第四、五編　同縣編　廣島　同縣　二—一四、四—六二

〔滿鐵〕統計年報　大正一四年度　滿鐵調査課編　大連　同課　一—一四、四—六九九

三重縣統計書　大正一四年　第三編　同縣編　津　同縣　一—一四、四—五七

山梨縣統計書　第四〇回　大正一四年　第四編　同縣編　甲府　同縣　一—一四、四—三五

横須賀市統計書　大正一四年　圖付　同市役所編　同市　同所　一—一四、四—五二八イ

第六門

數學

遞試參考 高等數學　門一郎著　オーム社　三、八〇　冊函號　一—五七二—三八

高等數學概要　掛谷宗一著　改六版　岩波書店　四、二〇　一—三八一—一〇七イ

實用 高等數學綱要　北村友圭著　高岡書店　三、〇〇　一—三二二—四八七

球面三角法　新宮恒次郎著　富山房　三、〇〇　一—三二二—四八九

最新研究 徹底せる平面幾何學　永野末治著　健文社　二、八〇　一—三四一—五一五

輓近數學一斑　岡田良知、深澤清吾著　積善館　二、五〇　一—五七二—五七

輓近數學叢書　共立社發行　四、八〇　一—五四二—一七三

第二編　級數論　大石喬一著

平面解析幾何學講義　山崎榮作著　內田老鶴圃　四、五〇　一—三二二—四九〇

理學

理論應用 有機化學　龜高德平、樫本竹治編　丸善　六、五〇　冊函號　一—四七—三〇二

有機化學要論　石川清一編　培風館　三、八〇　一—四七—三〇一

遺傳學概論　米、エム、シー、コールター著　長尾正人譯　改造社　一、八〇　一—五七一—四八

宇宙大觀　新城新藏著　岩波書店　二、八〇　一—五七二—五〇

巨椋池の植物生態　（京都府史蹟勝地調査會報告　第八冊別冊）三木茂著　同人　一—五四〇—一四一

海洋氣象臺彙報　第一一—一三號　同臺編　神戸　同臺　三—一四、六—二五四

運用術講義海洋氣象編　戸井田一郎編　神戸　海文堂　五、〇〇　一—五七二—七四

鹿兒島縣氣象年報　大正一五年昭和元年　鹿兒島測候所編　鹿兒島　同所　一—一四、六—四三

氣象常用表鈔　大日本氣象學會編　同會　二、〇〇　一—一四、六—二七〇

近代化學史　中瀨古六郎著　京、カニヤ書店　六、〇〇　一—四七—二九九

新譯繪入科學物語　佛、アンリ、フアーブル著　前田晁譯　富山房　三、八〇　一—五七二—五一

公主嶺圖幅地質說明書　羽田重吉著　大連　滿鐵地質調査所　一—三二六—三八九

埼玉縣管內降水日表　大正五年至同一四年　同縣熊谷測候所編　同縣熊谷町　同所　一—一四、六—二二三

櫻島大正噴火誌　鹿兒島縣編　鹿兒島　同縣　一—五四〇—一四二

產業氣象調査報告　第一卷　第一冊　中央氣象臺編　同臺　二、〇〇　一—一四、六—二六九

靜岡縣濱松氣象年報　大正一五年昭和元年　同測候所編　濱松　同所　一—一四、六—七三

實用物理學　上卷　佐野榮治著　補四版　丸善　四、〇〇　一—四六—二〇七

應用植物學各論　下卷　末松直次著　養賢堂　七、二〇　一—五四二—九四

新時代の宇宙研究　ジヨージ、エラリー、ヘール著　關口鯉吉譯　岩波書店　二、五〇　一—五七一—三八

新量子力學及新波動力學論叢　竹內時男著　大鐙閣　二、〇〇　一—四六—三一七

星空遍路　佛、カミーユ、フラマリオン著　武者金吉譯　文明協會　一—五五七—一〇

生化學提要　二　柿內三郎著　克誠堂　六、〇〇　一—四七—五七四

生物有機化學　後藤格次著　瞭文堂　六、五〇　一—四七—三〇〇

•石丈野史　外編　上、中、下　津田養撰　寫　〔諸國產出ノ石ニツキ記載セルモノ〕　三—一七〇—九二

中央氣象臺年報　大正一四年　氣象表ノ部　同臺編　同臺　五、〇〇　一—一四、六—一

朝鮮鑛床調査要報　京城　朝鮮總督府地質調査所發行　一—三二一—一〇九

第三冊ノ三　鑛產物分析試驗成績報告　同所（田村龜太郎等報）編

東京震災錄　別輯　東京市編　同市　一—四一五—四二

東京地質調査報告　第三回　附圖付（三枚）　復興局建築部編　同部　一—五二四—一八〇

德島縣氣象年報　大正一五年昭和元年　德島測候所編　德島　同所　一—一四、六—三二

日本化學總覽　第一集第一卷　眞島利行編　仙臺　日本化學研究會　一二、五〇　一—二六—二五

日本地形概說　第一卷　關東、奧羽篇　工藤暢須著　中興館　二、七〇　一—五七二—七五

日本動物圖鑑　內田清之助等著　北隆館　一三、〇〇　一—五七一—七〇

輓近動物學叢書　中興館發行　二、七〇　一—五二〇—三一

第二卷　動物の發生と環境　畠山久重著

廣島縣氣象年報　大正一五年　廣島測候所編　廣島　同所　一—一四、六—一四二

福島縣氣象年報　大正一五年昭和元年　福島測候所編　福島　同所　一—一四、六—五九

高等教育物理學　上卷　佐藤充著　大、東洋圖書株式合資會社　四、五〇　一—四六—三一八

高等教科物理學　熱及音學篇　田射榮著　丸善　五、五〇　一—四六—三〇一

最新物理學講義　大久保準三著　至文堂　六、五〇　一—四六—三一九

物理學文獻抄　第一輯　物理學輪講會編　岩波書店　三、五〇　一—四六—三二〇

物理化學の進步　第三輯　京都帝國大學物理化學研究室編　至文堂　一、五〇　一—一四、五—一八〇

鳳凰城圖幅地質說明書　青地乙治編　大連　滿鐵地質調査所　一—三二六—三九〇

ミクロネシア民族誌　松岡靜雄著　岡書院　一〇、〇〇　一—五五四—一七五

水　納富重雄著　三省堂　二、〇〇　一—五七一—九

橫濱地質調査報告　第二回　附圖付（二枚）復興局建築部編　同部　一—五二四—二八三

醫學

誰にも判かる醫學の知識　伊藤尙賢著　聚文館　四、五〇　冊函號　一—六〇—八六八

運動生理學　下卷　吉田章信著　增訂八版　南江堂　四、二〇　一—四八—四九

刧火の前　容易に治る結核と治らぬ結核　鴻上慶次郎著　崇文堂　一、五〇　一—六〇—八六四

家庭醫學と治療の實際　正木俊二（不如丘）著　至玄社　二、〇〇　一—六〇—八五五

眼性神經衰弱　前田珍男子著　南江堂　一、八〇　一—五五—一三〇

簡明內科學　中卷　額田豐、同晋著　金原商店　一—五三—二三九

胸部レントゲン診斷圖譜　小澤清躬著　吐鳳堂　一、八〇　一—五三—二五三

皇漢醫學　第一卷　湯本四郎右衞門（求眞）著　同人　四、五〇　一—六〇—八六一

最近之治療界　第一輯　醫海時報社編　同社　一、五〇　一—六〇—八六七

產科學講義　中島襄吉著　木下正中補　六版　南江堂　六、〇〇　一—五六—四〇

獸疫調査所研究報告　第一〇號　同所編　同所　一—一四、二—四四二

獸疫調査所報告　第五次　大正一四年度　同所編　同所　一—一四、二—五二三

表式兒科藥物療法と乳兒榮養法　前田正文著　南山堂　一、〇〇　一—五〇—二九四

職工保健狀態調査書　大正一四年　福井縣警察部工場課編　福井　同課　一—一四、六—二三一

受驗準備助產婦學復習書　水原豐著　水原產婆學校　三、〇〇　一—五六—二五五

受驗の實際助產婦實地試驗問答集　石川信男著　南山堂　一、五〇　一—五六—二五八

心臟機能不整ノ診斷並治療　山田詩郎著　克誠堂　六、〇〇　一—五三—二五四

新撰醫學叢書　吐鳳堂發行　一、八〇　一—六〇—八六六

第一輯第一冊　精神測定法　三宅鐵一著

新撰解剖學　第二卷　大澤岳太郎著　六版　南江堂　七、〇〇　一—四九—三四

整形外科教科書　フリツツ、ランゲ編　河邨百合人譯　小樽　同人　一〇、〇〇　一—五四—八三

靜坐三年　岸本能武太著　補四四版　大日本圖書株式會社　三、〇〇　一—六一—一八六

生理學　上、下　加藤元一著　增訂三、四版　南江堂　一四、〇〇　二—四八—六六

東京府醫師名簿　田中俊雄編　醫海時報社　一、五〇　一—六〇—八六三

鬪病問答　小酒井不木著　春陽堂　二、〇〇　一—六〇—八六五

乳幼兒死亡調査報告　大正一四年　第四回　附同統計表　警視廳衞生部編　同部　一—一四、六—一五三

新潟市在住少額所得者の衞生狀態に就て　〔題簽ニハ「新潟市內少額所得者の衞生狀態」トアリ〕同市社會課（及川周調）編　新潟　同課　一—一四、六—二二九

妊娠腎ノ成因ニ關スル實驗的研究　光武清作著　佐賀縣鹿島町　同人　一―五六―二五七
妊娠動物ノ腎臟、肝臟、胎盤等ノ傷害後起ル同動物子宮内ニ在ル胎兒ノ眼球變化ニ就テ　光武清作著　佐賀縣鹿島町　同人　一―五六―二五六
肺出血の學理及び療法　竹中繁次郎著　結核雜誌社　三、五〇　一―五三―二五五
肺病に惱める人々へ　森下眞鄕著　醫事研究社　一、〇〇　一―六〇―八六〇
齒と世相　山田平太著　日本口腔衞生社　五〇　一―五八―一五九
病原細菌學　前編　佐々木秀一著　改訂八版　南江堂　三、八〇　一―五九―二七
三外科診斷及療法　第一〇篇　三輪德寬著　克誠堂　二、九〇　一―五四―七四
藥業百科全書　山本一郎編　日本藥業新聞社　六、〇〇　一―五〇―二九三

第七門　工學　海事

叡山電氣鐵道鋼索線　山本和七著　大、電氣公論社　一―三三―一二五
エンヂニヤリング叢書　第四　水力タービン　大、エンヂニヤリング社發行　一、五〇　同　社編　一―五七二―八七
オートバイ修繕の仕方　岡博高著　一、五〇　アメリカ通信社　一―五七一―六六
大阪鑛山監督局管内鑛區一覽　昭和二年七月一日現在　大、同局編　一―二四―三七
海洋觀測船「春風丸」　堀口由巳著　神戸海洋氣象臺　一―二四、六―二六八
航海年表　昭和三年　水路部編　同部　一、二〇　一―水―一五
杭上家屋の研究　宮坂光次著　明治聖德記念學會　一―五二―六八四
高等圖學解說　下卷　星野信之著　二、六〇　北辰書院　一―三三―四三六
機械設計法　エンヂニヤリング社編　三、〇〇　大、同社　一―五七二―五五
機械圖面の讀方　野津正忠著　三、五〇　丸善　一―五七二―九四
機關車弁運轉理論難問詳解　青木慶宗著　東洋書籍出版協會　三、八〇　一―五七二―九六
機關車名稱用語辭典　鐵道省工作局編　東洋書籍出版協會　四、三〇　一―四三―二八一
近世建築佛蘭西雜輯　洪洋社編　同社　一、〇〇　一―三三七―四七〇
鑛石受信機　丸毛登、吉田晴著　オーム社　二、〇〇　一―五七二―三五
關東震災地一等三角點移動要圖　陸地測量部製　一・五×一・九　同部　一―二四、六―二六七
警報裝置附檢潮器、電燈球取替に關する取扱方研究並改善策　懸賞考案論文集　電氣協會編　同會　一、〇〇　一―三三七―四六九
建築寫眞類聚　洪洋社發行　各一、一〇　二―三九〇―二九
建築年鑑　昭和二年度版　建築世界社編　同社　七、〇〇　一―五四〇―一二七
工學研究會叢書　第一　應用力學　同會發行　四、五〇　清水篤麿著　一―五七四―八
最近工場建築及設備　高木源之助著　五、五〇　早稻田大學　一―五七一―二〇
山王莊圖集　高梨由太郎編　洪洋社　三、〇〇　一―五六二―一〇七

實驗工學　淺川權八著　淺川清七　三、〇〇　一―五六―一〇二
實用電氣機械　前編　中島友正著　電氣之友社　二、九五　一―五七二―六六
支那及東部西比利亞調査濟重要鑛山概況表　圖付　地質調査所編　商工省　一―三三七―四六六
上水協議會議事錄　第二三回　同會編　同會　一―三三六―一三
製鐵業參考資料　昭和二年六月調査　商工省鑛山局編　同局　一―三六八―一六四
測量　近藤泰夫著　二、〇〇　補再版　丸善　一―三八五―二七六
臺所便所湯殿及井戸　大澤一郎、櫻井省吾著　二、三〇　汎工社　一―五七一―八七
臺灣鑛業統計　第二四　大正一五年昭和元年　臺灣總督府殖産局商工課編　臺北　同課　一―二四四―三八四
茶室と茶庭　保岡勝也著　五、五〇　鈴木書店　一―五六四―一八一
通俗科學電氣講座　建築書院發行　一、〇〇　一―五七二―二
自分で電話機と通信機出來る　西田順一著　一―二四、五―一八一
帝國水難救濟會記事　大正一五年度第三、昭和元年度第四　同會編　同會　二―一四、五―一八一
同　大正一五年昭和元年度　同會編　同會　一―二四、五―一八一
鐵筋コンクリート建築物電燈工事設計　菊池昇著　二、五〇　電氣之友社　一―五七二―七九
電機學校叢書　同校發行　五、八〇　初版、補五版　校編
電機學校標準叢書　同校發行　八、三〇　第一七卷　高等數學　同　校編
第二〇卷　力學　同
電氣試驗所調査報告　工政會發行　七、六〇　第三七號　油入遮斷器　内山武俊著　二―三三〇―
第三八號　油槽の避雷に就て　高岸英夫著
第三九號　X線放射量計に就て　安達嘉一著
第四〇號　電話用繼電器の發熱に關する調査　堀江貞治郎、淺井安夫著
實驗工學　第二卷　新火力發電　同　校編　一―五六―一〇二
第七卷　新電氣通論　第二編　編電氣通論　同　校編　一―五七二―六六
電氣機械試驗法　厚生閣發行　五、二〇　第一編　總說（强電流測定法及測定器具）　小澤省吾著　一―三三六―一三
電氣工學最新名著　コロナ社發行　各一、〇〇　一―五七二―三七
第一回　ローエス　電氣測定法　コロナ會譯
第二回　ジョーレー　交流整流法　第一卷　同　會譯
電氣試驗所研究及調査報告一覽　昭和二年四月現在　同所編　同所　一―二四、五―九
電氣試驗所研究報告　同所發行　七、三二　第一九六號　（歐文）自動電話交換機の動作中に生ずる瞬時電壓　堀江貞治郎、且　憲一郎著　八―一四、五―九
第一九七號　（歐文）陰極飛唾に依る鍍金　星　隼人、政瀧高見著
第一九八號　（歐文）避雷針の效果に就て　高岸英夫著
第一九九號　（歐文）液體内に於ける放電現象に就て　小幡彦一著
第二〇〇號　第一編　相等大地面の深さに就て　第一編　金谷一秀著　六―一四、五―一〇
第二〇一號
第二〇二號
第二〇五號
電氣試驗所調査報告　工政會發行　七、六〇

第四一號　北丹後地震による電氣工作物被害調査　内山武俊、高林亞彌著
第四二號　交流電源より働作する受信機　大野煥乎、谷村功著
電氣實務講話　電氣協會東海支部編　オーム社　一—五七二—四五　二、三〇
電氣鐵道車輛部基本制定調査委員會報告　大、電氣協會關西支部發行　一—五六二—一〇三
第二回　電氣鐵道車輛基本要項　同　部編
電氣の災害に就て　太刀川平治著　電氣協會　一—五四九—二八三　一、〇
電氣理論問題解法の新研究　佐野作一著　名古屋正文堂　一—五七二—七三　三、三〇
東京市電氣研究所研究報告　第一卷　第一號　同所編　大正一五　同所　一—一四五—二一四
東京市電氣研究所調査報告書　第一號　同所編　大正一五　同所　一—一四五—二一五
透視圖法及陰影畫法講義　木村幸一郎、永野三郎編　再版　汎工社　二、五〇　一—三三二—四〇四イ
土木試驗所報告　第七號　同所編　同所　一—一四五—一三二
日本建築史要　同附圖付　天沼俊一著　飛鳥園　四、八〇　奈良　一—五七二—九〇
中島工學博士記念日本水道史　附圖付　同博士記念事業會編　同會　二—一五四〇—一四〇
風車　安東幸二郎著　工政會　四、〇〇　一—五七二—八五
福岡鑛山監督局管内鑛區一覽　昭和二年七月現在　同局編　福岡共文社　一—一四四—三六九　一、四〇
福島電燈株式會社史　同社編　福島同社　一—五七二—八四
平面幾何畫法詳解　濵戸保著　嵩山房　二、八〇　一—三三二—四九一

兵事　武器及武藝

本邦銅鏡乾式製鍊法　池田謙三著　實文館　三、八〇　一—五七二—四七
洋風を主とする折衷小住宅　保岡勝也著　鈴木書店　二、五〇　一—五七二—九三
和風を主とする折衷小住宅　保岡勝也著　鈴木書店　二、五〇　一—五七二—九二
愛刀の栞　中央刀劍會岡山支部編　同會本部　一—五四九—二八三
海軍技術研究所報告　同所發行　第二一一號　航空船ノ空氣抵抗測定ニ就テ　竹内孝一郎著　一—一四四、五—二一〇
海軍小演習寫眞帖　大正一五年　海軍々令部編カ　同部カ　一—四一七—三イ
考案記錄　第六、七回　陸軍造兵廠編　同廠　一—五六二—七五
軍隊炊事勤務の研究　後藤秀乾著　糧友會　一—五二四—六九九　二、一〇
採梔集覽評判記　〔題簽ノ冠稱ニハ「大和流印可弓書」トアリ〕村河清編　京、大和流弓道傳書頒布會　一—七〇—八七　一—五七一—二五
刀劍隨筆　川口陟著　南人社　三、〇〇　一—三一八—五四六
特別陣地攻防演習參考書　昭和二年　偕行社編　同社　二—一五四〇—一四〇　一—八三—五二四
武經射學正宗譯解　小澤演著　同人　五、〇〇　一—五七二—八五
一九一四年乃至一九一八年海戰史　北海海戰史　第一—五卷及第五卷附圖付　獨國海軍々令部編　大正一—一五　海軍々令部譯　同部　一—一四四、四—三六九　一—五七二—八四　六—三一九—四六五
堀川國廣考　中央刀劍會編　同會本部　一—二〇三—一七七

美術

朝寢髮　清水三重三著　春陽堂　二、八〇　一—五六八—一五三　冊
アルス美術叢書　アルス發行　一、八〇　一—五四一—六一　函　號
第二六　鳥羽僧正　下店靜市著
印刷術發達史　矢野道也著　大、大阪出版社　二、五〇　一—五六三—一九八
印度藝術總覽　第五卷第九、一〇輯　同研究會編　同會　二—三三三—八七
國粹浮世繪傑作集　百姿の内　第三二、三三集　美術社編　同社　二—四一四—一三イ
XXX　同會編　京、芸艸堂　六、〇〇　一—四三三—二八三
畫の好きな人の爲に　衣笠佐太郎編　京都府新舞鶴町　衣笠博愛堂　一、〇〇　一—一七三—一一六
日本玩具集　おしやぶり　東京篇　有坂與太郎編　郷土玩具普及會等　五、〇〇　一—五六二—三八
落合圖案　第一—五回　落合萬水編　京、芸艸堂　八、五〇　一—四一六—一六
香耀　第二、水上香邨編　京、芸艸堂　四、五〇　一—四二三—二四四
鑑賞畫選　昭和二年版　藤村耕一編　寶文館　四、〇〇　一—五五三—一七
木曾街道六十九次　第一二—一四輯　廣重、英泉畫　同版畫刊行會　三—四二七—二二
〔京都圖案會〕新作圖案　第八〇回　田中一鶴編　京、芸艸堂　五、五〇　一—八三—三六九
玉僊會　一一　福岡玉僊編　京、芸艸堂　八、五〇　一—九五—一九五
錦譜　第一、二　龍村平藏著　大、三越吳服店　二—一七六—三九イ

桂友　第一〇集　同倶樂部編　京、芸艸堂　一一、〇〇　一—五六三—一九八
けれども地球は廻つてゐる　イリヤ、エレンブルグ著　八住利雄譯　原始社　一、六〇　一—五四一—六一
妍華　京都眞美會編　京、芸艸堂　一三、〇〇　一—四一八—一三
秋の研彩會懸賞圖案集　昭和二年　大丸吳服店圖案部編　京、芸艸堂　九、〇〇　一—四九—一七七
絢染會作品集　第七回　同會編　京、芸艸堂　九、〇〇　一—二〇三—一〇五
現代の日本畫　松本亦太郎著　北文舘等　六、三〇　一—三五八—九五
出品圖錄　第三回　京都染物同業組合絹帛友仙區編　絹帛友仙區陳列會　京、芸艸堂　一二、〇〇　一—四一七—二九
紅友　第一七回　木村蔗鳳編　京、芸艸堂　五、五〇　一—四三三—一四四
古鏡の研究　富岡謙藏著　大正九　京、富岡益太郎　八、〇〇　一—五七二—三六
國際寫眞サロン　第一回　東京朝日新聞社編　同社　四、〇〇　一—五四〇—一四三
黑潮社圖案集　第一回　圖案黑潮社編　京、内田美術書肆　三、八〇　一—五六二—一〇四
古碑釋文　第九輯　樋口勇夫著　晩翠軒　一、二〇　一—一四七—二五五
双水美術展覽會作品集　第六回　双水美術協會編　京、芸艸堂　三、五〇　一—二〇三—一五一
三彩會　第五集　圖案三彩會編　京、内田美術書肆　四、五〇　一—一四七—二六五
贊草會　同會編　京、内田美術書肆　六、五〇　一—一七六—四〇
蒐集手拭　圖案家協會編　京、芸艸堂　七、五〇　一—一七六—四一
秀畝傑作集　秀畝會編　同會　一—四二一—一〇五
四明社　第二、同社編　京、内田美術書肆　四、五〇　一—一七九—一〇九

祥邨花鳥畫集　渡邊版畫店發行　一—四一四—四八

寫眞化學の話　佐々木彌太郎著　フオトタイムス社　三、五〇　一—五七二—八三

寫眞修整法　上卷、伊藤龍吉著　フオトタイムス社　三、〇〇　一—五七二—六五

聚秀　第五卷　同會編　京、芸艸堂　八、〇〇　一—二〇三—二七

眞僞評價書畫鑑定指針　竹洞及梅逸系、長崎南宗系　吉岡班嶺編　帝國繪畫協會　各三、〇〇　〇—二一七三—九六

宋元明清書畫名賢詳傳　卷一—一六　山本悌二郎、紀成虎一著　文求堂　六〇、〇〇　一—六一八三五五

書道沿革一覽　附　同補正版　比田井天來編　書學院後援會　一一、〇〇　一—四一八—九六イ

書道寶典　小野鋼之助（寶堂）著　増訂　斯華會等　四、〇〇　〇—六一七〇—九六

鉛筆淡彩スケッチの描き方　太田三郎著　崇文堂　一、八〇　一—五七一—七五

すゞ風　松坂屋編　京、芸艸堂　一五、〇〇　一—四二一—一〇四

鈴木春信畫集　笹川種郎編　綜藝書院　一一、〇〇　一—五五三—一八

西洋名彫刻　古代篇　矢代幸雄著　福永書店　五、〇〇　一—五六二—九〇

昭仁寺碑　比田井天來編　書學院後援會　三、五〇　一—二〇三—一七九

世界裝飾美術大觀　第三、四輯　後藤博山編　京、平安精華社　一五、〇〇　二—四一七—四〇

桃山草花畫集　後藤博山編　京、平安精華社　五、五〇　一—四一七—三八

談書會集帖　第九九號　松田舒編　同會　一—三〇三—一五三

當世風流ちよ乃友鶴　下　稀書複製會編　米山堂　一—一〇三—四〇八イ

圖案研究資料叢書　日本工藝學會發行　一、八〇　一—五五五—五二

第五　西洋文樣集　近代之部　宮下孝雄編　理論と實際よりなれる圖案新研究　第一　足立重廣編　再版　奈良石版印刷所　三、五〇　奈良　一—四一三—二八四

包紙圖案意匠文字　清水晉羽著　大、江月書院　一、三〇　一—四二三—二八五

鄭義下碑　日下部鳴鶴書　澄映堂　三、〇〇　二—一八三—五二七

鳥獸百姿　第二集　光村美術出版部編　同部　四、五〇　一—四二三—二四六

デツサンの研究　アトリエ社編　同社　一、八〇　一—五六四—二七一イ

等慈寺碑　比田井天來編　書學院後援會　三、五〇　一—二〇三—一七八

特建國寶目錄　黒板勝美編　岩波書店　三、五〇　一—三七六—二三イ

解織圖案集　二　寺村商店意匠部編　京、芸艸堂　七、〇〇　一—四一九—一七六

土佐美術史　山本淳著　高知　高知縣教育會　五、〇〇　一—五七二—八九

中村彝畫集　アトリエ社編　同社　三、五〇　一—五六二—一〇六

南都七大寺大鏡　東京美術學校編　同發行所　四—四一五—六

南蠻屏風　附　南蠻屏風の前に座して　永見德太郎編　夏汀堂　一〇、〇〇　一—四一四—四九

似顏繪雲水　服部亮英著　日本社　一五、〇　一—五七二—五四

日本近代南畫集　國民美術協會編　京、芸艸堂　八、〇〇　一—四一八—二九

日本畫家辭典　落款編　澤田章編　紀元社　一二、〇〇　一—五七二—三〇

日本原始工藝　第七、八輯　工藝美術研究會編　同會　各三、〇〇　二—四二三—二三九

日本原始工藝概說　第五　工藝美術研究會編　同會　一—四二三—二三九イ

日本國寶全集　第二九輯　同刊行會　文部省編　©—一—四一四—一

視壁紙文樣集　第一期第五輯　京、同加布會　宮田三郎編　一—四〇七—八七

佛像寶塔及梵字兎圖錄　大脇正一編　大、山本陸二　一—一七〇—九七

變木會　第一回　同會編　京、内田美術書肆　七、五〇　一—二〇三—一八〇

ホツペ寫眞傑作集　朝日新聞社編　同社　三、〇〇　一—五六二—一〇二

つはもの畫「ほまれ」の煙　陸軍省つはもの編輯部編　織田書店　漫　六五　一—五七一—五三

みひらの星　市田商店意匠部編　京、芸艸堂　一八、〇〇　一—四一八—二〇

民藝叢書　工政會發行　二、三〇　一—五七四—六

第一篇　雜器の美　日本民藝美術館編

鳴鶴翁臨書譜　澄映堂編　同堂　三、六〇　二—一八三—五二六

明治大正名作展號　第二輯（アサヒグラフ臨時増刊）　東京朝日新聞社編　同社　一、〇〇　一—四二二—一〇六

矢崎千代二作歷游畫集　同人編　パステル研究會　パステル　七、七五　一—五二四—七〇一

やまと　大丸呉服店意匠部編　京、芸艸堂　一五、〇〇　一—二三〇—九

遊かゝ合　稀書複製會編　米山堂　一—一九九—四三〇

夢二抒情畫選集　下卷、岩田準一編　實文館　二、五〇　一—五六三—一三三

朗詠新抄　東京美術書院編　同院　一—一八三—五三三

音樂、諸藝

一茶菴清風之卷　佃一茶著　大、一茶菴表池坊家元總務課　二、〇〇　一—四〇七—八七

ラヂオ講演運動講座　第一卷　日本放送協會關東支部編　日本ラヂオ協會、五〇　一—一七〇—九七

諸曲獨習　第一集　杉江櫻國著　京、くつわ會　一—二〇三—一八〇

江戸大阪芝居役割番付　〔文化文政〕

江戸大芝居新役者付　（猿若座、森田座、市村座）　鳥居清満、清長畫　〔安永天明〕　一—五六二—一〇二

江戸三芝居紋番付　（中村座、河原崎座、市村座）　森田座役割附　〔享保天明〕　一—五七一—五三

詠ぎ方の新研究　京田武男著　駿南社　一—四一八—二〇

音樂叢書　京支社發行　三、五〇　一—五七四—六

第一三編　近世バイオリン演奏史　佐藤謙三著

樂典解說　林幸光著　新響社　八〇　二—一八三—五二六

歌舞伎狂言往來　渥美清太郎著　歌舞伎出版部　三、二〇　一—四一八—二〇

快馬嘶く富士裾野の一周　騎乘團記錄部編　永田鶴三　二、〇〇　一—四二二—一〇六

最新野球規則　昭和二年度　橋戸信著　大、大阪毎日新聞社　五〇　一—五二四—七〇一

相阿彌華集　春秋庵宗庭撰　華道相阿彌　十七世家元　今月巷遺業　一—三二〇—九

猿若年代記　（天保至安政）　山閑人編　寶文館　新梓　一—一九九—四三〇

仕舞獨習　第一集　杉江櫻國著　京、くつわ會　一—五六三—一三三

定跡圖式將棋大鑑　一名初心者の必携　溝呂木光治編　芳文堂、八五　一〇—一七三—一一五

駒組より詰手まで將棋虎の卷　關東將棋倶樂部編　國華堂　九〇　一〇—一七三—一一四

崩し方より詰手まで將棋必勝秘傳　關東將棋倶樂部編　國華堂　五五　一〇—一七三—一一三

祝日大祭日唱歌重音譜　東京音樂學校編　共益商社　四〇　一〇—四二三—二八〇

春季競馬成績書　昭和二年　帝國競馬協會編　同會　一—五一八—一七一

通俗煎淹茶法式　坂田習軒著　大、國風社　一、二〇　一〇—一七三—一二三

茶會漫錄　第一二集　野崎廣太著　中外商業新報社　三、五〇　一〇—二四九—七五イ

茶道手引草　木村宗猷著　名古屋不二菴　二〇—一八三—五二三

常識としての茶道の理解　千宗守著　大、大阪時事新報社　一、五〇　一—五六九—三二

茶味　奥田正造著　訂五版　光成館　一、二〇　一〇—一七〇—九四

ランランラコストテニスの秘訣　寺田瑛編　批評社　一、六〇　一—五七一—七六

中村座市村座芝居番付　〔文化文政〕　一帖　一—ニ　一—五〇

日本音曲全集　同刊行會發行　三—五四五—六一

第四卷　小うた、うた澤、端うた全集　中内蝶二、田村西男編

第六卷　箏唄及地唄全集　同編

第八卷　常磐津全集　同編

伴奏附唱歌集　合唱篇輪唱篇　東京音樂教育研究會編　同會　二、〇〇　一—五六三—一四八

洋樂叢書　敬文館發行　一、〇〇　一—五七二—四三

第二冊　音樂史　黑澤隆朝編

面白い野球の見方　附最新野球規則　安倍壽美著　野球普及會、五〇　一—五六九—二八

ラグビー、フットボール　兼子義一著　實業之日本社　二、〇〇　一—五七一—一〇

產業

〔大阪府立產業能率研究所〕業務概要　大正一四、一五年度　同所編　大、同所　冊函號　一—五二四—六九一

技術者ノタメノ科學的管理　井上好一著　大、大阪能率研究會　一、五〇　一—五七二—二九イ

銀行會社要錄　附役員錄　東京興信所編　三一版　同所　二五、〇〇　一—七六—一一七ツ

金屬商工大鑑　大阪金物新報社編　大、同社　一五、〇〇　一—五五三—一九

東亞の大富源現代の朝鮮　附人口食糧問題と朝鮮米增殖事業　梶川半三郎著　六合館　三、五〇　一—五六五—二二五

產業資料　日本公民學會發行　一—一四、五—二〇二

第二編　金輸出解禁問題に關する參考資料　附政府編纂文書目錄　東京商業會議所編

中部日本之產業　青山稔編　名古屋　同人　一—五七一—七七

東北產業振興講演集　東北振興會編　同會　三、〇〇　一—五七二—三二イ

特許局統計年報　第一〇次　大正一四、一五年　同局編　同局　一—一四、四—三〇九

特許法詳論　吉原隆次著　再版　有斐閣　二、八〇　一—五七二—一八イ

〔名古屋高等商業學校產業調査室〕

調査報告　名古屋　同室發行　一—一四、五—二一二

第二輯　ハーヴアード大學に於ける「ケース、システム」の主張　同室編

〔名古屋鐵道局〕產業案內　名古屋　名古屋鐵道局發行　一—一四、五—二〇八

其の一　愛知縣に於ける鷄と卵　同局編

日本一の靜岡縣　產業の卷　靜岡新報經濟部編　靜岡　瘦蛙社　三、〇〇　一—五七一—八三

日本全國諸會社役員錄　第三五回　商業興信所編　大、同所　一六、〇〇　一—八〇—三マ

米國獨立百五十年記念（費府）萬國博覽會

日本產業協會事務報告　日本產業協會編　同會　一—五七二—八一

マネジメント研究資料　マネジメント社發行　七〇　一—五四九—一二八

第七輯　官廳事務能率增進法の研究　石原通著

南滿洲主要都市と其背後地　大連　滿鐵社發行　一—一四、五—一九九

第一輯第二卷　安東背後地ニ於ケル經濟事情　滿鐵興業部商工課編

農業　蠶絲業

青森營林局管內要覽　（大正一四年度統計）　同局編　青森　同局　冊函號　一—一四、四—三五四イ

〔愛媛縣蠶業試驗場〕事績報告　大正一五年昭和元年度　同場編　同縣大洲町　同場　一—一四、二—三四九ロ

園藝用溫室分解圖　太田貞次郎著　横濱　横濱太田鐵工所　一—五六二—一〇八

岡山縣蠶業試驗場一覽　同場編　岡山縣苫田郡二宮村　同場　一—一四、二—五八八イ

岡山縣蠶業試驗場事績報告　第四號　大正一五年昭和元年度　同場編　同縣苫田郡二宮村　同場　一—一四、二—五八八イ

大阪營林局統計書　大正一三年度　第二編　同局編　大、同局　一—一四、四—三五二

萬年青百種大觀　橋本八重三（墨花）著　六合館　三、八〇　一〇—一七〇—九五

開墾地移住經營事例　農林省農務局編　同局　一—三六八—一六七イ

開墾地移住狀況調査　農林省農務局編　同局　一—五六二—八七イ

〔高知縣蠶業取締所〕蠶業取締事務成績　大正一五年昭和元年度　同所編　高知　同所　一—一四、二—一五一イ

耕地主任官會議要錄　昭和二年五月開催　農林省農務局編　同局　一—六三—七二

夏秋蠶新飼育法　水井壽一郎著　明文堂　二、五〇　一—五七二—七七

蠶の敗血症竝に一般軟化病の性質及び豫防法　佐藤利一著　明文堂　三、八〇　一—五七二—八三

甘藷切干の調査及研究報告　第一輯　靜岡縣立農事試驗場編　靜岡縣安倍郡豐田村　同場　一—一四、二—五九〇

生絲の格と取引　附製絲法　細川幸重著　明文堂　二、五〇　一—五七二—六一

舊藩時代ノ耕地擴張改良事業ニ關スル調査　農林省農務局編　同局　一—五六二—八五イ

草花庭木の作り方　小林素軒著　再版　嵩山房　一、八〇　一—五二八—二二三イ

蠶絲業の革命組合製絲經營策　細川幸重著　明文堂　一、五〇　一—五七二—七六

化性帶原理蠶兒免疾論　（一名蠶の衞生）福井虎之助著　岐阜縣武儀郡神淵村　福井蠶業研究所、五〇　一—五二四—六七八

關節測角器ニ關スル一考察　本橋平一郎著　鳥取　同人　一—三三七—四七一

〔群馬縣蠶業試驗場〕事業成績　第一四號　大正一五年昭和元年度　同場編　前橋　同場　一—一四、二—五三五

穀物檢査事業一覽　農林省農務局編　同局　枚　一—一二—二—五一七

穀物檢査論　萩尾貞藏著　四ケ原叢書刊行會　二、五〇　一—五七二—九八

米生産費調査資料　大正一四年度　帝國農會編　同會　一—五一八—三三〇

米統計　大正一五年　香川縣編　高松　同縣　一—二四、二—一〇三

米統計表　大正一五年　農林大臣官房統計課編　同課　一—八三—一三

最新生絲檢査論　沖濤治、大塚重藏著　丸山舍　六、〇〇　一—五七二—九一

蠶業試驗場彙報　第三五、三六號　同場編　同場　二—一四二—三六九

〔蠶絲業同業組合中央會〕經費決算並業務成績報告書　大正一五年昭和元年度　同會編　同會　一—五一八—一二〇

山林雜著　山本德三郎著　耕再版　大日本山林會　一、二〇　一—五〇七—一

最新秋蠶適濕飼育法　野中幸兵衞著　明文堂　一、五〇　一—五七二—六三

滋賀縣蠶業試驗場事績報告　縣一四號　同場編　同縣　一—四二—三〇〇

滋賀縣立農事試驗場業務功程　大正一四年度　同場編　同縣膳所町　同場　一—四二—三五

〔島根縣種苦場〕業務功程報告書　大正一五年昭和元年度　同場編　松江　同場　一—四二—二五一

煮繭學　中川房吉著　明文堂　二、五〇　一—五七二—九七

實驗樹木病害篇　原撰祐著　養賢堂　四、五〇　一—五七二—六〇

趣味と實益叢書　養文堂發行　五、〇〇　三—五六六—一三

第七編　水邊有利水禽の簡易飼養法　古川龍城著

趣味の園藝　青木信一著　玉文社　二、〇〇　一—五七二—八五

趣味の副業叢書　文化生活研究會發行　第一〇篇　鳴蟲の飼ひ方　白木正光著　第一一篇　副業としての花の作り方　小山田一雄著　三、一〇　二—五四八—六〇

植民と農政　稻田昌植著　巖松堂　二、〇〇　一—五七九—四

新農業政策の提唱　石橋湛山著　東洋經濟新報社　一、五〇　一—五七二—七三

水府煙草耕作法　水府煙草生產同業組合編　茨城縣太田町　東亞堂印刷所　一、〇〇　一—五七二—八八

製絲經濟學　早川直澗著　明文堂　五、五〇　一—五七二—六八

製絲ニ關スル調査　農林省蠶絲局編　同局　一—一七〇—九三

大輸朝顏の栽培秘法　尾崎哲之助著　大、大阪每日新聞社　一、八〇　一—五七二—六八

臺灣總督府中央研究所農業部報告　臺北　同所發行　第二五號　主要肥料ノ蒸墾收量成分及品質ニ及ボス影響　齋藤鐵造編　一—四二—二八五

畜產試驗場彙報　千葉縣千葉郡都村　同場發行　第二號　牛の肥育に關する試驗（朝鮮牛）　同　場編　一—四二—二五一

畜產試驗場報告　千葉縣千葉郡都村　同場發行　第二三號　厩肥ノ生產及堆積ニ關スル試驗　中江利耶、窪田喜照著　昭和元年度　同場編　千葉縣八日市場町　同場　一—四二—二四八

〔千葉縣蠶業試驗場〕事績報告　一—四二—三二四

庭園樹の病蟲害と其防除法　清水嘉太郎著　明石印刷所　一、七〇　一—五七一—四六

〔朝鮮總督府〕林業試驗場報告　京城　同場發行　第六號　日鮮產萩類ノ研究　同府（中井猛之遞報）編　一—一四、五—二〇九

朝鮮の土地改良事業　朝鮮總督府殖產局編　京城　同局　一—五二四—六五三

東京高等蠶絲學校學術報告　第五五號　同校編　同校　一—一四二—七三

土地利用計畫一覽　昭和二年三月現在　農林省農務局編　同局　一—一四二—一五一

鳥取縣穀物檢查所年報　大正一五年度　第一六報　同所編　鳥取　一—一四二—七四

〔鳥取縣蠶業試驗場〕事績報告　昭和元年度　同場編　同縣東伯郡日下村　同場　一—一四二—二〇一

〔奈良縣蠶業試驗場〕事績報告　大正一五年　昭和元年度　同場編　奈良縣榛原町　同場　一—一四二—一七三

日本生絲要覽　昭和二年　河谷清編　横濱　志留久社　一—五七一—六九

日本內地ニ於ケル土壤ノ作物養分天然供給力ニ關スル調査　細菌ニ依ル遊離窒素利用研究室編　同室　一—一四二—五八九

農家及農業建築物設計參考圖表　農林省農務局編　同局　一—一四一—一七八

農藝化學部要報　廣島縣西條町　同縣立農事試驗場發行　二—一四二—五八七

第六號　米穀貯藏試驗成績　附　籾精白ニ關スル研究　同　場編

第七號　廣島縣施肥標準調查成績　第二號　同　場編

農業基本調查書　臺北　臺灣總督府殖產局發行　第一四　主要農產物經濟調查　其ノ四　同　局編　一—一四二—一四九七

農作傭賃銀統計表　大正一五年昭和元年　農林大臣官房統計課編　同課　一—一四二—二一五

農事試驗場事務功程　大正一五年昭和元年度　同場編　同場　一—一四二—二〇五

農事試驗場報告　同場編　同場　三、〇〇　三—三九—一　第四六號　大麥の芒長及び穗長の遺傳形式を論じ其遺傳單位の量的支配價の算出に及ぶ　竹崎嘉徳著　第四七號　亞硫酸瓦斯の植物に及ぼす障害作用に就て　米丸忠太郎著　第四八號　蒟蒻腐敗病に關する研究　平田榮吉著

農政叢書　刀江書院發行　增訂初、再版　一二、七〇　三—五四八—一　第二輯　日本村落史考　小野武夫著　二五

第五輯　德川時代百姓一揆叢談　上、下　同　編　二五

農村計畫の設定　農村計畫研究會編　廣島　藤浦活版部　二、二〇　一—五七一—五〇

農村社會史論講　小野武夫著　巖松堂　二、八〇　一—五七二—二二

農民組合論　莊原達著　社會評論社　一、六〇　一—五七一—六三

農民は何故貧乏か　木村靖二著　白揚社　六〇　一—五七一—六二

農務局報　農林省農務局發行　一—一四二—二七三

第五四號　世界主要國ニ於ケル化學肥料ノ需給狀況　同　局編

馬匹血統登錄書　第二卷　帝國競馬協會編　同會　一—一四二—一五六四

兵庫縣蠶業試驗場報告　第一號　同場編　同縣　同場　一—一四二—一八一

肥料改良奬勵協議會要錄　農林省農務局編　同局　一—五七二—四六

實驗活用肥料土壤寶典　鶴田萬平著　巢賢堂　二、九〇　一—五七一—六四

肥料分析成績彙集　農林省農事試驗場編　同場　一-一四、二-五九二

〔廣島縣立農事試驗場〕業務功程　大正一四年度　同場編　同縣西條町　同場　一-一四、二-二七四

〔福岡縣立農事試驗場〕業務年報　大正一五年度　同場編　福岡　同場　一-一四、二-三三二

副業參考資料　農林省農務局發行　三-一四、二-四五二

第二二　主要市場ニ於ケル眞綿ノ取引狀況調査　同　局編

第二三　東京市場及大阪市場ニ於ケル生豚及生兎ノ取引狀況、横濱市場及神戸市場ニ於ケル兎毛皮ノ取引狀況　同　局編

第二五　主要市場ニ於ケル主ナル輸出副業品ノ取引狀況調査　同　局編

佛教より觀たる小作問題　調龍叡著　京、聲社　一-五七一-七九

佛蘭西ニ於ケル空中窒素肥料ニ關スル調査　農林省農務局編　同局　一-一八三-五三四

ブルドッグ　伊藤治郎著　大岡山書店　一-五七一-六〇

米穀法施行ノ經過概要　大正一五年昭和元年度　農林省農務局編　同局　一-三九七-二九三

米麥統計表　大正一五年昭和元年　栃木縣編　宇都宮　同縣　一-一四、二-二一九

北海道帝國大學農學部演習林研究報告　第四卷　同林編　札幌　一-三二一-一五二

繭乾燥法　鈴木義恭（岳南）著　日本乾燥研究會　再版　一-五七二-七八

養蠶ニ關スル調査　農林省蠶絲局編　同局　一-一八三-五三六

理想の村　石田博吉著　二六版　理想の村普及會　二、〇〇　一-三四九-二三〇

農界の現狀より視た自給肥料綠肥及堆肥　岡崎一著　一、五〇　西ヶ原叢書刊行會　一-五七一-八四

林業試驗彙報　第二三號　同場　林業試驗場編　一-一四、二-一二五

林業試驗報告　第一一號　同廳　北海道廳編　札幌　一-一四、二-二六四

黎明期の農村問題　館野恕著　一、八〇　至誠堂　一-五七一-七三

和歌山縣蠶業試驗場報告　第九號　同場編　應其村　同場　同縣伊都郡　一-一四、二-一七五

水産及漁業

愛知縣水産試驗場業務概報　大正一四年度　名古屋　同場　同場編　一-一四、二-四五

愛媛縣水産試驗場業務報告　大正一四年度　宇和島　同場　同場編　一-一四、二-二一九

岡山縣水産試驗場業務報告　大正一四年度　岡山　同場　同場編　一-一四、二-一〇四

高知縣水産試驗場事業報告　第二四卷　高知　同場　同場編　一-一四、二-九六

國際水産統計要覽　農林省水産局編　同局　一-一四、四-七七四

藻場魚類成育狀況調査報告　大正一四年度　岡山縣水産試驗場編　岡山　同場　第四冊　一-一四、二-一〇四

養用蛙の養殖研究　鎌倉食用蛙養殖場編　小坂村　同場　二、〇〇　神奈川縣鎌倉郡　一-五七一-七四

新潟縣水産試驗場事業概要　大正一五年度　新潟　同場　同場編　一-一四、二-二〇

福岡縣漁具調査報告　福岡　同縣水産試驗場發行　一-一四、二-四〇八

豐前海之部漁具基本調査　第三報　同　場編

商業交通

安東商業會議所統計年報　大正一五年度　安東縣　同所　同所編　滿洲　一-一四、八-七四

〔大阪商業會議所〕統計年報　昭和元年　大、同所　同所編　一-一四、八-一七

大阪貿易彙纂　第二、四、五篇　立商品陳列所編　大正一五年昭和元年　大、同所　大阪府　三-一四、八-八二

海運興國史　「附錄」海事彙報社編　五〇、〇〇　大、同社　一-五六二-一〇五

海外市場と競爭國の特徴　（米國對外貿易を中心として）　大阪市役所産業部調査課編　大、同課　一-五二四-六八一

航空資料　第七號　同局　遞信省航空局編　一-一四、五-一三五

高知商業會議所統計年報　大正一四年　高知　同人　猪野勝利編　一-一四、八-八四

高等商業數學　上卷　丸善　小林行昌著　五、〇〇　訂一六版　一-四三-二八八

〔神戸高等商業學校〕商業研究所講演集　神戸　同所發行　二-一四、五-四一

第三六冊　稅法上の損益　第三七冊　支拂猶豫に關する法律的考察　原口亮平著　齋藤常三郎著　一-一四、二-一二〇

鹿兒島港出入船舶貨物統計書　大正一五年昭和元年　鹿兒島縣廳編　鹿兒島　同廳　一-一四、四-三七五

株式年鑑　大阪屋商店調査部編　七、〇〇　大、同部　一-一四、八-三五

甲府商業會議所報告　第一八　同所　同所編　甲府　一-一四、四-四六四

北支那貿易年報　昭和元年　大連　上編　同社　滿洲　滿鐵調査課編　一-一四、四-四六四

京都市中央卸賣市場誌　上、中、下篇　京　京報社編　同社　各二、〇〇　三-五七一-四九

銀行簿記計算法　下野直太郎著　二、〇〇　同文館　一-三二二-四八八

釧路商業會議所統計年報　第一回　釧路　大正一四年　同所　同所編　一-一四、八-八〇

會計學　有斐閣發行　四、〇〇　訂再版　一-三八〇-一〇

第二部　貸借對照表論　上野道輔著

國際見本市概要　商工省商務局貿易課編　同課　一-五二四-六八三

購買組合の取扱ふ雜貨の話　大貫將著　一、五〇　産業組合中央會　一-五七一-八二

最新商品學精義　上卷　六、五〇　林重吉著　寶文館　一-五七二-六九

商標法詳論　吉原隆次著　三、〇〇　有斐閣　一-五七三-四七

隨筆相場道　白藤誠三著　二、五〇　福岡　白藤日報社　一-五七〇-三六

ソヴェート露國極東共和國旅客手荷物及貨物運送規程　附　關稅、國稅　滿鐵社　二、〇〇　楠瀨長生譯　大連　一-五二四-六五六

第一班旅商報告講演集　商工省商務局貿易課編　同課　一-五二四-六六一

大日本外國貿易年表　上篇　大藏省編　大正一五年昭和元年　同省　一-一四、四-二二〇

重要貨物情況　鐵道省運輸局發行　一-一四、五-一六四

第二一編　肥料ニ關スル調査　同　局編

中南米貿易事情　田中辰之助著　横濱貿易協會　横濱　一-五二四-六六四

帝國運輸建造趣旨　南部多三郎著　同人　札幌　一-五七二-八六

遞信現業會計　松崎喜一郎編　副業研究會　訂再版　一-五六一-九二

朝鮮の鐵道　朝鮮總督府鐵道局編　京城　同局　一-五七二-三九

鐵道震害調査書　大正一二年補遺　鐵道省編　同省　一—五二六—一〇六

投機市場論　北崎進著　三版　明治大學　三、〇〇　一—五五二—一三三イ

東京郊外交通便覽　大正一五年一一月現在　高橋達編　昭和元　交通協會　、五〇　一—五四九—二八五

〔東京商業會議所〕事業成績書　大正一五年昭和元年度　同所編　同所　一—一四、八—四イ

鳥取縣輸移出入統計　第一五回　大正一四年　同縣編　鳥取　同縣　一—一四、二ロ—五七

名古屋商業會議所統計年報　大正一五年昭和元年　同所編　名古屋　同所　一—一四、八—二一

日本貿易誌　荒木勇美等編　海外事情研究會　六、〇〇　一—五七二—六四

函館商業會議所年報　大正一四年　同所編　函館　同所　一—一四、八—六

濱松商業會議所統計年報　第二四回　同所編　濱松　同所　一—一四、八—五八

販賣組合調査委員會資料　産業組合中央會發行　一—一四、五—二〇五イ

一　生絲販賣組合に關する資料　同　會編

米國證券市場に關する調査　大藏省理財局（濱岡達郎調）編　同局　一—五二四—六六二

ポイントとクロッシング　河合毅一著　鐵道時報局　二、五〇　一—五七二—四九

簿記會計學講義　織田吉藏著　文精社　一、五〇　一—三二二—四八六

本邦外國貿易狀況　大正一五年昭和元年　商工省商務局貿易課編　同課　一—五二四—一八七

滿洲輸入貿易に於ける日本の地位　大連商業會議所編　大連　同所　一—五二四—六六九

輸出品包裝改善ニ關スル調査　商工省商務局貿易課發行　一—五二四—四七九

第五輯　商工省主催輸出品包裝改善講演會講演集（其ノ三）　同　課編

横濱市各驛鐵道發着貨物年報　横濱商業會議所編　横濱　同所　一—一四、八—八一

〔横濱商業會議所〕調査資料　横濱　同所調査部發行　二—一四、五—一八九

第七輯　横濱港重要貿易品解説（其三）　同　部編

第八輯　製絲金融の現況　同　部編

工藝

安南燒に就て　附　南京報恩寺の陶塔（中尾萬三著）（彩壺會講演錄）　原文次郎著　彩壺會　、五〇　冊函號　一—五二四—二

伊賀及信樂　川崎克著　大正一五　三重縣上野町　古伊賀復興會　二五、〇〇　◎一〇—一七五—八四イ

〔茨城縣工業試驗場〕業務功程報告　大正一五年昭和元年度　同場編　同縣結城町　同場　一—一四、二イ—二四七

色染叢書　第一一號　桐生高等工業學校色染會編　桐生　同會　一—三八〇—一六五

歐米市場に於ける本邦絹織物調査報告　安本吉次郎、岩下龍太郎著　福井縣織物同業組合　福井　一—五七一—八〇

大阪工業試驗所報告　工政會發行　、五九　二—一四、二イ—四九八イ

第八回第四號　寫眞用ぜらちんノ製造試驗成績　西松勇著

同　第五號　硝子ノ光學恒數ト其ノ組成々分トノ關係（第二報）　高松亭著

金澤市工場統計表　昭和二年　同市役所編　金澤　同所　一—一四、八—八三

髹飾錄　明、黃成著　楊明註　〔大正一五〕　一〇—二〇三—一七六

絹織物ノ海外市場ト新方針　柳田美津造著　神戸　同人　一—五二四—六七七

木のめ舍家具作品集　森谷延雄著　裝飾研究會　一、八〇　一—三三七—四六五

〔京都市染織試驗場〕業務功程報告　大正一五年昭和元年度　同場編　京、同場　一—一四、二イ—五九一

近代友禪史　村上文芽編　京、芸艸堂　六、〇〇　一—五七二—五六

化學工業全書　丸善發行　五、〇〇　一—四五—一九〇

第一二册　清酒釀造新論　石津利作著

爆發試驗坑道に於ける火藥實驗成績　第四回報告　福岡鑛山監督局編　福岡　同局　一—三七八—九四

〔埼玉縣熊谷工業試驗場〕業務功程　大正一五年昭和元年度　同場編　同縣熊谷町　同場　一—一四、二イ—五三七

實用工藝叢書　博文館發行　一、八〇　一—三三〇—四八

第八　人造絹絲織物製造法　大塚重藏著

清酒釀造法講義　日本釀造協會中部支部編　三版　名古屋　同部　一—五四二—五一ロ

世界ニ於ケル無機窒素工業　エルンスト等著　農林省農務局譯　同局　一—五二四—六七九

石油及其工業　上卷　小林久平著　丸善　六、〇〇　一—五七二—七一

臺灣總督府中央研究所工業部報告　臺北　同所發行　三—一四、二イ—二八五イ

第一五、一六號　酒精の變性に關する研究　其一、二　萩原昌二等著

第一七號　瓜子中の酵素に就て（第一報）　田中庄助、田中勝利著

東京工業試驗所報告　工政會發行　一—一四、二イ—一一七

第二二回　第七號　大豆蛋白質ニ關スル研究　第二輯　同　所編

日本瓦業總覽　井上要編　同刊行會　一二、〇〇　一—五七二—七〇

燃料需給關係調査書　京都府內務部編　京、同部　一—五二四—六七二

廣島高等工業學校學術報告　同校編　廣島　同校　一—一四、五—一九二

第一輯　第二號　「ワイヤロープ」の撚と强さに就て　西山福治著

反復恒數回路の解法に就て　久保進著

護謨の溶液に於ける變化に就て　第一報　井口豐八郎著

〔廣島縣廣島工業試驗場〕事業報告書　大正一五年昭和元年　同場編　廣島　同場　一—一四、二イ—五四九

〔三重縣工業試驗場〕業務功程　大正一五年昭和元年　同場編　津　同場　一—一四、二イ—三五一

メタン瓦斯促生裝置法　高見虎太郎著　神戸　日本メタン瓦斯研究所　四、五〇　一—五七二—九五

綿織物海外市場調査報告　（支那東アフリカ）　日本輸出綿織物同業組合聯合會編　同會　一—一四、二イ—五八六

木材着色法　附　ペンキエナメル塗抹法　岸正著　岡山　同人　一—五四九—三一一

我國工業の海外移植問題　岡崎虎一著　神戸　神戸高等商業學校商業研究所　一—五二四—六五五

家政

營養本位の簡易西洋料理　櫻井省三著　婦女界社　二、二〇　冊函號　一—五七一—六七

歐米の菓子と料理　若林ぐん子著　豐林書房　二、八〇　一—五七一—八六

●女藝文三才圖會　大、吉文字屋市左衞門發行　五〇—一八三—五三〇

家庭科學大系　文化生活研究會發行　三—五六六—一三

第二九　新化粧法整容醫學　早見君子、高橋毅一郎著

第五八　性の生理　下卷　永井潛著

第八八　四季の園藝　三木泰治著

菓子圖案　上　小寺開光堂編　京、同堂　五、〇〇　一〇—四二三—二八三

家庭懐石十二ヶ月料理　赤堀峯吉著　大倉書店　二、六〇　一—五七一—四七

家庭で出來る手藝品製作法全集　藤井達吉著　主婦之友社　二、〇〇　一—五七一—六五

調味料理栞　第五（官休清規別册）　聿齋著　大、官友會　三、〇〇　一〇—二〇二—三七八イ

最新キー式スター婦人小供洋服の裁方　小川信子著　東京家政專修學校　三、〇〇　一—五七二—八〇

マクラメ手藝と其應用　小出春江著　盛林堂　二、五〇　一—五七二—六二

マクラメレース　河野富子著　松邑三松堂　二、〇〇　一—五七二—六七

第八門

事彙

固有名詞辭典　堀江興一編　大分　甲斐書店　二、三〇　一冊—三三三—七七八函號

類書

古事類苑　京、同刊行會發行（複製）　五冊—五六七—一函號

地部　一
封祿部　一
神祇部　一
法律部　一
樂舞部　一

續群書類從　塙保巳一編　同完成會　一—八〇—二二一イ

第二八輯　下　釋家部

尊經閣叢刊重廣會史　卷一—五〇　育德財團編　同團　一〇—ゑ—七

叢書

有朋堂文庫　同堂發行　一二冊—五四三—函號

新編水滸畫傳　四
江戸名所圖會　第三、四　六二
太平記　上、下　六五
新川柳狂詩集　七三
撰　七四
妙竹七偏人　七五
林話　七六
親鸞聖人文集　七七
正史　七八
實傳いろは文庫　七九
稻妻表紙後編　七八
本朝醉菩提　七九
新撰書翰集　八〇
禪林法話集

伊藤公全集　第三卷　小松綠編　同刊行會　一—五五五—三六

岩波文庫　岩波書店發行　一〇、二〇　二九—五六九—一四

第八、九　こゝろ　夏目漱石著
第一〇　ソクラテスの辯明、クリトン　プラトン著　久保勉等譯
第一一、一二　實踐理性批判　獨、カント著　波多野精一等譯
第一三　古事記　幸田成友校訂
第一四、一五　藤村詩抄　島崎藤村著
第一六—二〇　國富論　上卷　英、アダム、スミス著　氣賀勘重譯

第三二　にごりえ、たけくらべ　樋口一葉著
第三三　國性爺合戰、鑓の權三重帷巾　近松門左衛門著　和田萬吉校訂
第三四—三八　戰爭と平和　第一卷　露、トルストイ著　米川正夫譯
第五六—五八　芭蕉七部集　伊藤松宇校訂
第五九、五　重塔　幸田露伴著
第六〇、六一　病牀六尺　正岡子規著
第六二、父　瑞典ストリントベルク著　小宮豐隆譯
第六三、六四　出家とその弟子　倉田百三著
第六五、櫻の園　露、チエーホフ著　米川正夫譯
第六六、六七　幸福者　武者小路實篤著
第六八、號外　外六篇　國木田獨歩著
第六九、七〇　科學の價値　佛、ポアンカレ著　田邊元譯
第七一—七三　認識の對象　獨、リツケルト著　山内得立譯
第七四　おらが春　我春集　一茶著　荻原井泉水校訂
第七五、七六　北村透谷集　島崎藤村編
第七七、七八　賢者ナータン
第七九　春の目ざめ　獨、レツシング著　大庭米治郎譯
獨、ヴエデキント著　野上豐一郎譯
第八〇　令孃ユリエ　瑞典　ストリントベルク著　茅野蕭々譯
第八一　曾我會稽山　近松門左衛門著　和田萬吉校訂
紙屋治兵衛　紀の國屋小春　心中天の網島　同著　同　校訂
第八二—八四　闇の力　露、トルストイ著　米川正夫譯
第八三—八四　仰臥漫錄　正岡子規著
第八八　伯父ワーニヤ　露、チエーホフ著　米川正夫譯
第八九　生ける屍　露、トルストイ著　同　譯
鷗外全集　第五卷　森林太郎著　同刊行會　一—五二〇—一
解放群書　解放社發行　各一、〇〇　三—五四八—二八
第一九　露國勞働運動史　近藤榮藏著
第二一　武左衛門一揆　中西伊之助著
第二三　社會思想解說　山内房吉著

學習資料百科全書　東洋圖書株式合資會社發行　各一、八〇　三—五三九—七〇
第八卷　兒童の國文學　木枝増一著
第九卷　兒童の化學　及川久太郎著
第一〇卷　兒童の生理學　活動篇　桑野久任著

賀茂眞淵全集　卷二、八　賀茂百樹編　増訂　吉川弘文館　二—四四—三二一イ

箕居叢書　第一篇　河原萬吉編　栃木縣烏山町　南郭社　一〇—一七三—一一七

新註皇學叢書　第六、一〇卷　物集高見編　廣文庫刊行會　二—五五五—四五

小泉八雲全集　同刊行會編　第一書房　三—五五五—一五
第九、一一卷　書簡集（一）（三）
第一五卷　詩論（續）

國際プロレタリア叢書　極東社發行　七〇　一—五六六—一一
第一　プロレタリア　ロゾヴスキー著
ート前衛と勞働組合　吉田信二譯

〔國際聯盟協會〕パンフレツト　同會發行　一、四〇　一—五一五—五二
第七四號　大正外交十五年史　信夫淳平著

國民叢書　文藝社發行　八〇　二—五一五—九九
せす　日本歷史の知識　今日の歷史　小林善八（鶯里）著　同　著

産業福利パンフレツト　産業福利協會發行　一、〇〇　一—一四、五—二一三
第四號　脚氣豫防に關する調査　同　會編

崇文叢書　崇文院編　同院　一〇—一五四—六〇
第一輯之一九、二〇　慊堂全集　卷一七—一九　松崎復（慊堂）著
三六、三七　篆隸萬象名義　卷第五之二、三

四七、四八　紫芝園漫筆　卷七—一〇　太宰純（春臺）著
四九、五〇　夏小正校注　卷一—四　增島固（蘭園）著
五六、五七　侗庵非詩話　卷一—五　古賀煜（侗菴）著

新型袖珍名著文庫　富山房發行　二、〇〇　三—五五〇—六九

第一五　繪本和漢朗詠集　和田萬吉校訂
第一六　繪本徒然草　同　校訂
第一七　戲曲義士篇　後篇　高野辰之校訂

世界奇書異聞類聚　國際文献刊行會發行　一—五四八—三五

第一二卷　二十五鬼物語　泉芳璟譯

世界大思想全集　春秋社發行　二—五四五—五九

第三　語錄　希、エピクテータス著　佐久間政一譯
冥想錄　伊、アウレリウス著　村山勇三譯
幸福論　伊、セネカ著　加藤朝鳥譯
第一〇　エミイル　佛、ルソオ著　平林初之輔譯

世界名作大觀　國民文庫刊行會發行　七—五四三—

英國篇　第六卷　享樂主義者メイリアス　下卷　ペイタア著　工藤好美譯　二
附　シャグパットの毛剃　メレデイス著　皆川正禧譯　イ
同　第一四卷　緋の文字　ホオソオン著　馬場孤蝶譯　二
同　附錄　第九卷　カアライル佛國革命史　下卷　三
各國篇　第一一卷　ガリヴアの旅　高橋五郎譯　幸田露伴補
沙翁物語　スウイフト著　野上豐一郎譯　英、ラム等著　平田禿木譯　九

同　第一四卷　椿姫　佛、デユウマ、フイス著　森田草平等譯
タイス　佛、フランス著　同　譯　九
同　附錄　第四卷　プルターク英雄傳　第四卷　希、プルターク著　高橋五郎譯　六
同　同　第五卷　十日物語（デカメロン）　伊、ボツカチヨ著　戸川秋骨譯　イ五

巽軒叢書　富山房發行　四、五〇　一—五二〇—一六ヘ
リツケルトの價値哲學　松永材著

大西鄉全集　同刊行會發行　一—五五五—三〇

第二卷　西鄉隆盛文書　其二　同　會編

大日本百科全集　誠文堂發行　六—五六〇—三九

第一　名勝溫泉案內　松川二郎著
第二　家庭醫學　岡本京太郎著
第三　性典　赤津誠內著
第四　日用語大辭典　芳賀剛太郎著
第五　世界名著解題　馬場勝彌（孤蝶）著
第六　運動と競技　橋戸信著

中外文化協會定期刊行書　同會發行　三—三七五—

第一六卷　最近の經濟學思潮　ハンス、ホネツガー著　安倍浩等譯　六七
第一七卷　社會政策の生物學的基礎　オツトー、キユーネ著　同　譯　六八
第一八卷　轉換期の文化　レオン、トロツキー著　丘逸作譯　六九

鼎軒田口卯吉全集　第二卷、文明史及社會論）　大島秀雄　三、八〇　同刊行會編　一—五七四—二

日本古典全集　同刊行會發行　八—五五〇—

第二回　謠曲百番　第三　一六七
本朝度量權衡攷　下卷　一七二
錢幣攷遺
ぎや、ど、べかどる　下卷　一七四
妙貞問答
破提字子
顯僞錄
後撰和歌集　一七五
西鶴全集　第六　一七六
江漢西遊日記　一七七
延喜式　第一　一七八
古今和歌集　一七九
附　古今集註

日本名著全集　同刊行會發行　二—五四五—三二

江戸文藝之部
第一七卷　南總里見八犬傳　中　同　會編
第二六卷　川柳雜俳集　同　會編

野口米次郎ブックレツト　第一書房發行　六〇　一—五四八—五

第三五編　藝術の東洋主義　同　人著

羽仁もと子著作集　婦人之友社發行　二—五六六—九

第二卷　思想しつゝ生活しつゝ　上　同　人著
第四卷　惱める友のために　上　同　人著

萬有文庫　潮文閣發行　六—五四五—五二

第一〇卷　戰爭と平和　上卷　露、トルストイ著　河原萬吉等譯
第一四卷　デカメロン　下卷　伊、ボツカチオ著　同　譯
第二四卷　春のめざめ　獨、ヴエデキント著　同　譯
地靈　同　著　同　譯
負けた人　シユミツト、ボン著　同　譯

第二五卷　フランス革命　上卷　英、カアライル著　同　譯
第二九卷　相互扶助論　露、クロポトキン著　同　譯
第三三卷　居酒屋　佛、ゾラ著　同　譯

〔滿鐵〕パンフレツト　大連　滿鐵社發行

第三四號　商品としての滿洲米　滿鐵調査課編　一—一四、五—一一八

本居宣長全集　第一一卷　同人著　本居清造校訂　再版　一—四一—九八イ

冷灰全集　第四卷　江木衷著　同刊行會　一—五五五—四四

爐邊叢書　鄉土研究社發行　一、〇〇　一—三八九—二一

第二三編　牟婁口碑集　雜賀貞次郎著

隨筆

隨筆思ふまゝ　高島米峰著　大日本雄辯會講談社　二、三〇　冊函號　一—五七〇—三二

隨筆愚人の祭壇　畑耕一著　大學書房　一、二〇　一—五七〇—三四

隨筆春城六種　市島謙吉著　早稻田大學　二、八〇　一—五七〇—二四

隨筆文學選集　第六—九卷　楠瀨恂編　書齋社　四—五四五—五八

日本隨筆大成　第三、四　同編輯部編　吉川弘文館　二—五四五—六五

日本隨筆全集　第四、六卷　國民圖書株式會社編　同社　二—五七四—一

未刊隨筆百種　第四—六　隨筆同好會編　米山堂　三—五六〇—二九

隨筆四方山の話　三浦藤作著　帝國教育會　一、八〇　一―一五五八―五九

雜書

お鯉物語　安藤照著　福永書店　二、五〇　冊一―一五五六―二四三號

小山自得還暦記念我觀隨筆　小山忠雄著　札幌　小山忠雄先生還暦記念圖書刊行會　一―一五五八―六三

夏日夜話　東京朝日新聞社編　日本評論社　一、六〇　一―一五五九―三六

ラヂヲ講演家庭講座　第三卷　日本放送協會關東支部編　日本ラヂオ協會、五〇　一―一五六七―五〇イ

感興處々　伊藤熊三著　神戸　ぐろりあそさえて　一、五〇　一―一五七〇―四八

璣水論叢　第二冊第一卷　鈴木千代吉著　四ヶ原叢書刊行會、五〇　一―一五四九―二六〇

鷄肋集　大連　上田泰輔發行　第七編　旅順戰跡案内の記　附營口占領當時の思ひ出　同　人著　一―三五一―二六一

ラヂオ講演國際講座　第一卷　日本放送協會關東支部編　日本ラヂオ協會、五〇　一―一五四七―五〇リ

市立名古屋圖書館講演集　名古屋　同館發行　第五回　世界に於ける最古の日本文典　上田萬年著　一―二七八―八一

清秋錄　稻葉清秋著　清秋先生遺稿刊行會　一―一五四九―二九〇

生の宗教　一名合理新生論　茅原廉太郎(華山)著　内觀社　一、〇〇　一―一五七〇―五九

世界奇聞秘譚　梅小路襄著　大、近代文藝社　二、〇〇　一―一五五六―二六四

滴々集　鈴木正平著　大塚茂三郎　一―一五八一―七一

ところてん　勝田主計著　日本通信大學出版部　一、八〇　一―一五七〇―三三

日露協會報告　同會發行　第二六號　露領極東地方の來作　其他　同　會譯編　二―一四五―四

第二七號　浦鹽オデツサ間定期航路の復活　其他　同　會譯編

農村生活の思慕　川原次吉郎著　日本青年館　一、五〇　一―一五七〇―四六

奥居穎子和光遺稿集　奥居彦松編　同人　一―一五五八―六九

新聞紙

新聞紙研究　後藤武男著　同文館　一、八〇　冊一―一五七〇―二一號

新聞總覽　昭和二年　日本電報通信社編　同社　一、五〇〇　一―三四三―一二七ト

自七月至九月　閱覽人員幷貸附圖書數　開館日數八十九日

閱覽人員		尋常	特別	館外帶出	合計
一日平均		九三、〇五八	一四、九九八	一、五七一	一〇九、六二七
一、〇四五・六	和漢書	一六八・五		一七・六	一、二三一・七
	洋書				
	合計				
	百分比例				

貸附圖書冊數				
		和漢書	洋書	合計
第一門	神書宗教	四、一六二	七七	四、二三九
第二門	哲學教育	一三、七五三	四五四	一四、二〇七
第三門	文學語學	五三、五九六	六、九六四	六〇、五六〇
第四門	歷史傳記地誌紀行	二六、八一九	六一五	二七、四三四
第五門	國家、法律、社會、經濟、統計	三〇、四〇八	九五九	三一、三六七
第六門	數學　理學　醫學	三二、九二一	七六〇	三四、六八一
第七門	工學　兵事　藝術　産業	四五、四七〇	四六三	四七、四七三
第八門	類書　叢書　隨筆　雜書	三〇、三二一	一七七	三一、四九八
合計		二三七、四五〇	四四九	二四一、九九九
一日平均		二、六六八・〇	五・〇	二、八二五・三

雜錄 12

帝國圖書館特別書解題

春日權現驗記　板橋貫雄模（貴重書）二十卷

第一—五、九—十三、十六卷　詞書　關白　基忠
第六—八卷　同　攝政　冬平
第十四、十五、十九、二十卷　同　權大納言冬基
第十七、十八卷　同　良信　僧正
畫繪所預　高階　隆兼
右近大夫將監

驗記二十卷は、春日明神の、神德を述べたもので、詞書は、藤氏の名流、鷹司父子で、畫傳は、繪所隨一の名手、高階隆兼の筆といふ事だ、時代は、花園の延慶の御宇で、武家は、北條貞時、師時頃に、出來たので、鎌倉時代を見るには、唯一の資料である。大天才隆兼が、畢生の心血をそゝいだ丈に、卷々の、結構は周密に、意匠は多面で、宮殿あり、調度あり、上下の生活と、貴賤の衣食等、更に天變を筆し、地異を圖し、合戰に、火災に、建築に、商估に、其間には、山川の風物を點出し、泉石の布置を鹽梅して、傅彩の鮮麗は、今古に比なく、用筆の謹嚴は、東西に倫なしといふので、古くから繪卷の冠王といはれてゐる。

春日神社舊藏の、繪卷の原本は、德川時代に、世間に流傳して、今では、御府の御藏となつてゐる。本館藏は、住吉派近代の名手といはれる、板橋貫雄が、原本と寸毫の差異なく、模寫した者で、貫雄は、住吉弘貫門下の豪である。此家の俊秀が、此派の名畫を模したので、本館では、最貴重書として取扱つて居る。

左記の圖解は、大正十三年の秋季に、本館階上で、展覽した時の解題で、不文ではあるが、畫家の參考には便宜があると、今でも目錄をば乞はれるので、當時の本文其まゝを、此にかゝげる事にしたのである。

第一卷

第一圖　春日明神、橘氏の女に、神懸りして、御託宣あるの圖なり。

第二圖　春日明神、大和國平群郡夜摩の郷に、御影向の圖なり、竹叢の前に出現の貴女は、明神にて、此土地はめでたき里との神託をば、かしこまり居るは、藤原の光弘なり。

第三圖　村上天皇の、天曆二年といふに、神託を恐みて、光弘の土木を起せるさまにて、此圖により、當代建築の有樣と、工人の生活をば窺ふべく、其竹林に現じ給ふは、明神にて、熟眠せるは、光弘の後なる吉兼にて、汝が家の榮えは、此竹叢の彌榮行く如と、夢枕に示させ給ふ由なり。

第四圖　寬治六年、白河院の、金峯山に御幸の程、吾宿も訪はせ給へへの神託に、急ぎ御願文に、神馬を添へて獻せらるゝの圖なり。御願文を認め居るは、左大辨匡房卿なり。

第二卷

第五圖　白河院、寬治七年の三月に、春日に御幸ありて、種々の儀式を盡して、神慮を慰め奉れば、若草山に月影は、愈澄みわたりて、御寶前の藤浪は、嬉しき色の、一入に深う染め出でたるさまなり。

第六圖　鳥羽天皇の永久元年、延曆寺、清水寺の爭論より、興福寺衆徒の、大擧發向せるをば、栗駒山に官兵の拒ぎとゞむる圖にて、威しの種々、馬の毛色、扨は氣おひ立たる敵味方の有樣は、露ものこさで寫し出たり。

第七圖　二條關白教通公は、明神の崇敬他に勝れ給ふより、御加護の奇特、數々多かる由を示せるにて、圓滿の相ある貴人は關白なり。

第三卷

第八圖　正面は堀川の俊房左大臣にて、相對せるが、女婿知足院忠實公なり。几帳の蔭なるは、左大臣の愛娘、知足院の北の方なり。其御産の時に、所生の子の失せたるをば、父にも夫にも秘め給ふて、由なき人の子を取りて養ひ給へるより、神の御末にもあれ、非

事は、神慮にかなはずとて、明神の、左府に託宣ありて、其過ちを責め給ふて、詐りなき神慮を、示させ給ふの所なり。

第九圖

鳥羽天皇の永久二年十月に、常陸の國司某の、春日の本ッ宮なる、鹿島の宮の、造營事竣るの由を、氏の長者忠實公の、女房の許へ告げこしたるを、公の聞給ひて、其喜びに、先づ女房へ御扇を引かせ給ふて、公以下の贈答の和歌ありたるを、其和歌を、國司の鹿島の寶庫に納めたるに、神慮にも、感應深う御座しゝ由の愛度圖なり。

第十圖

知足院關白忠實公の、居第の有樣にて、公の御惱を、一乘寺の增譽が、加持し參らせて、祿かつげさせ給ふの由なり。

第十一圖

御惱更に重りゆきて、增譽が加持も頓みなきより、此は雖ても春日預信經をば、召籠めたるが、神慮にかなはぬにやと、急に信經を召す由なり。

第十二圖

勘氣を許されたる信經の、增譽にかはりて御惱を祈り奉れば、頓に清々しう成給ふものから、御劍御衣など、信經に給はする由なり。

第四卷

第十三圖

知足院殿、夢に天狗に會はれしに、折よくも春日の神主時盛の、廣椽に候すると御覽すれば、神威に怖ぢてか、外道の急ぎ逃げ行くとの由なり。

第十四圖

知足院殿、春日へ社參の折から、童子に託宣ありて、其家の盛衰をば告げ給ふの圖なり。

第十五圖

壽永二年、平家の一門都落の樣にて、鐙の袖の露しげく、旗指物に入日は落ちて、大宮邊を打たせゆく中に、心ならずも供奉の、普賢寺攝政基實公の、牛車の中より名殘惜しさに、後ろを見たまへば、黃衣の神人の、しきりに招くと見給ふて、由あるべしと、そと幃を北にしてとゞまられしが、やがて利運にも向はせられたるは、此も明神の深き御心との圖なり。

第十六圖

二條公敎、重病の程、敎緣僧正等を、春日へ參らせたるに、神慮にかなはぬとの託宣ありしかば、力及ばての歸途に、事きれ給ふの使にあへる、道中の有樣なり。暮れ行く浪の聲々も、鳥の鳴く音と共にいと哀れなり。

第十七圖

後德大寺實定朝臣、御子の公守卿の、祭の使に、春日に參り給ふに、己も忍びて詣でられしかば、やがて靈驗を蒙り給へるの由なり。

第十八圖

實定朝臣、木曾の亂に、引籠り御座したるが、再び春日の冥助を得て、大臣に還任ある由にて、圖は、春日の使僧を夢みたまふ所なり。

第五卷

第十九圖

さても俊成卿は、はふれにはふれて、春の光は柳櫻に深けれども、門扉徒らにとざして、軒のしのぶに只昔のみ戀しきを、ふりはへても、春日の神主時盛が、音なひ來て、甲斐なの樣や、唯一向に頼みたまへと、切なる情の嬉しきに、さては月ごとの參宮を、思ひ立ちけるとの由なり。

第二十圖

俊成、信心の甲斐ありて、讃岐守より次第に經上りつゝ、かつは當代の歌仙として、諸家の音物は後庭に滿ちて、群參の弟子は門外にたえず、高樓の眺望は春秋によろしくして、園庭の風物は夏冬に勝れり。實にも神德、神恩は、末世に到るも喪ふなきとの圖なり。

第二十一圖

蕭々たる夜の雨の淋しきに、俊成卿は、社殿深く參籠したるが、名利は唯浮雲に似たるを、現世に執あるべからずとの、神敎を蒙る由なり。

第二十二圖

柳櫻一朝の榮花は、漸くにさめて、俊成卿の大往生を遂ぐるの圖にて、或人の夢に見たる由なり。

第二十三圖

俊成卿の弟子、季能卿も、春日への信仰あつかりしが、或夜天狗の襲ひかゝれるを、神人來りて春日よりと云へば、例の天狗は、雲霞と退散しけるとなり。

第六卷

第二十四圖

狛行光といへるは、興福寺の舞人なるが、地獄の苦

患深きを、眼前に示させ給ふて、此報をまぬかるゝには、孝養は最上の功德と、明神の示させ給へる圖なり。

第二十五圖

平中納言親宗卿の、神罰にて失るの由なり。其頃ある人の夢に、神人、卿の家に亂入すと見たりとなん。

第二十六圖

心經をくはへたる蛇を、童子の打擲したるが、急に熱に冒されたれば、明神に祈り申して平癒せる由なり。此圖には、其世の貧家の樣など、伺ふべきなり。

第七卷

第二十七圖

月光澄みて、笛の音色に、更けゆく春日の寶前に、經通卿は、信心をこめたまへば、神德空しからで、建曆二年五月十一日に、藏人の頭に、還任ありしにぞ、神淋びたる木立の奥、紅霞棚引く廻廊の下に、猶も行末の事ども頼み參らせて、ためしなき御利生を、寺僧達と恐みかたらふ由なり。

第二十八圖

夕顏の宿に行ひすまゝる、比丘尼開蓮房の夢に、明神の御名をだに、朝夕にとなふれば、七難九厄は免るべうと見えたるの由なり。

第二十九圖

興福寺の範顯の夢に、樂人近眞に、陵王を舞はしめよとの神勅ある圖にて、幣殿に明神の現ぜさせ給へるの由なり。

第三十圖

近眞、樂人等と、御寶前に、秘曲を盡すの圖にて、樂の音は、松杉の颯々と澄みわたりて、如何ばかりか、神も嬉しと御覽ずらん。時は建保五年の二月の頃かとよ。

第三十一圖

五條の局といへるが、或夜の夢に、如何に浮瀨に苦しみて、彼岸に達し得ぬ人も、御笠の神と唱へなば、やがて生を安樂國に得べしとの、銘ある卒都婆を見たるの由なり。

第八卷

第三十二圖

嵯峨の釋迦堂にて、仁雅法眼の、參集の老若に、春日の神德を法談ある由なり。

第三十三圖

疫病、人畜に、流行するの圖にて、屋上の鬼は其精なるべし。甲冑ぜるも病魔の軍にて、此も惡魔も、唯議論の經文藏めたる家には、降伏するの由を示ぜるにて、唯議論は、興福寺にて取別け大事とする經文なりとぞ。

第三十四圖

興福寺の僧徒が、顯密の道場をまうけて、春日明神を勸請するの圖なり。

第三十五圖

興福寺の、壹和僧都が、講師の職を人に超されたるより、甲斐なきの身は、只雲水にと思ひ起しつゝ、御社に御いとま申して、東國に下向するの由なり。

第三十六圖

壹和僧都の、尾張に着きたる頃、明神の或人につきて、宿望かなふべきに、急ぎ歸るべしとの神託を蒙る圖なり。

第三十七圖

繼嗣會は、奈良にては大事の儀式なり。法藏僧都、其竪儀を、勤仕するの有樣なり。

第三十八圖

興福寺の僧の、東國に年頃を經たるが、深き夜の月に、遙かに宮殿の有樣を忍び奉るの圖にて、山河千里を隔つるとも、神明は信心の人の心に、宿らせ給ふとの由を示ぜるなり。

第九卷

第三十九圖

或女房の、東山にて說法を聽聞ぜるが、一念頓に發起して、後世の安樂を願はゞやと、其子を同伴して、奈良へ下向し、其頃の法燈たる、喜多院の空晴僧都へ、入門を乞ふるの由なり。

第四十圖

此くて女房も、其邊に住着たるが、其子の十一歲といふに、母痛く病みたれば、泣々も其子を招きて、目前に、僧形をも見まほしきと、搔口說けば、孝心深き子の、去らばと僧都に申乞ふて、出家するの由なり。

第四十一圖

鏁僧は、息たえたる母の枕邊に、只泣伏して居たるが、兎角する程に、母の息出てゝ語れるは、明神の御加護は、汝が孝心を愛でのあまりに、吾をば冥官

に乞ふて、返させ給ひぬるとて、見聞の地獄の有樣なば、語り傳ふるの由なり。其炎王の前なるは、明神に御座するなり。

第十卷

第四十二圖

林懷僧都、春日社參の折から、宮人の神樂の、鈴に皷の音色さわがしきは、信心の妨なりと、無念に下向の由なり。

第四十三圖

僧都後年に、興福寺の寺務に經上りたるが、勢ひに任せて鐘皷を禁止したるに、明神の夢中に現して、心に我執なくば、何處にも信心の誠は盡さるべし、鐘皷に何の罪かあらん、其身の不德をも知らでと、怒らせ給ふ由なり。

第四十四圖

康平元年の維摩會の頃、永超法師の篤學を、明神感應ましますの由にて、勅使資仲朝臣の夢中の圖なり。燈下の僧は永超にて、之を守護するは神人なるべし。

第四十五圖

永超僧都、明神の御影を拜し奉らんと、願ふの由なり。

第四十六圖

僧都の、天狗に襲はれたるが、明神を念じて、外道退散の由なり。

第四十七圖

天台座主敎圓の、唯識論轉讀の微妙なるに、明神其庭前の老松に下向の由なり。寂山山深うして猶あけやらぬ曉の風景なり。

第四十八圖

敎懷上人、高野の奥に引籠りて、春の光も餘所に、一向專念、筧の音に心耳を澄して、端坐三年、明神をのみぞ祈りける。此ろ程に腰の病出來て、起居思ふにも任せねば、猶丹誠の足らぬにやと、偏へに祈請申しゝに、明神貴女と現じて、病苦忽ちに安らかなりとぞ。此くて大往生の素懷をも遂げたるが、其頃紫雲に乘じ、天女の音樂につれて上人が歌舞せる樣の、信心の輩に見ゆるの圖なり。

noidea flexibilia. By Frank Springer. Wash. 1920. f°. 2 vols. *Illust.* and 80 *plts.* (Its publications, 2501). Pt-9

—— On the crinoid genus Scyphocrinus and its bulbous root Camarocrinus. By Frank Springer. Wash. 1917. f°. *Illust.* and 9 *plts.* (Its publication, 2440.)..... Pt-9

Williams, William A. The evolution of man scientifically disproved. Camden. 1925. 12°..... 303-148

Whitehead, Alfred North. Science and the modern world, Lowell lectures, 1925. N.Y. 1926. 8°..... 303-152

Medicine.

American type culture collection. Catalogue of cultures, 1927. Chic. 8°. pp. 96..... 100-510

Aub, Joseph C., *and others*. Lead poisoning. Balt. 1926. 8°. *Illust.* (Medicine monographs, vol, 7.) 302-69

Stern, Bernhard J. Social factors in medical progress. N.Y. 1926. 8°. (Columbia univ. Studies in hist., econ. and pub. law, no. 287.)..... Pt-5

VII. Agriculture. Commerce. Engineering. Fine and Industrial arts.

Agriculture.

Patton, F. Lester. Diminishing returns in agriculture. N.Y. 1926. 8°. (Columbia univ. Studies in hist., econ. and pub. law, no. 284.)..... Pt-5

Year book of agricultural co-operation in the British Empire. (With a census of producer's organisation). Ed. by the Horage Plunkett foundation. Lond. 1926. 8°..... 301-43

Commerce.

Crane, Louise. China in sign and symbol. Shanghai. 1926. 4°. 23 *plts.* 306-42

Dennis, Alfred Pearce. The romance of world trade. N.Y. 1926. 8°. *Illust.*.. 301-34

Maitani H. Correspondence and documents in foreign trade. Tokyo. 1927. 8°..... Ea-53

Mitsui, the, bank, a brief history; jubilee commemoration, 1926. Tokyo. 1927. 8°. 16 *plts.* Ea-51

Motor, the, trade directory of Australia. 1927 ed. Sydney. 1927. 8°..... Pr-194

Yokohama chamber of commerce. The foreign trade directory of Yokohama, 1927-1928. Yokohama. 1927. 8°. 4 *plts.* and *a maps.* Ea-54

U.S.-*Bureau of standards.* Weight and measures, 19th national conference. Wash. 1926. 8°. 3 *plts.* (Its miscellaneous publications, no. 74.)..... Rm-8

Transportation.

Fayle, C. Ernest. The war and the shipping industry. Lond. 1927. 4°. 300-59

Engineering.

Barnard, William N., *and others*. Elements of heat-power engineering. Pt. 1. Thermodynamics and prime movers. 3d ed., completely rewrit. N.Y. 1926. 8°. *Illust.* 302-57

Commission internationale de l'éclairage. Recueil des travaux et compte rendu des séances. Session 5e— Teddington. 1923— 8°. *Illust.* Rk-53

Dushman, Saul. Die Grundlagen der Hochvakuumtechnik. Deutsch von R.G. Berthold und E. Reimann. Berl. 1926. 8°. *Illust.*..... 246-86

Gollmer, E. Der elektrische Schwachstrom und seine Anwendung bei der Eisenbahn. 3. völlig neubearb. und erweit. Aufl. Berl. 1926. 8°. *Illust.*.. 246-81

Hopkins, Alfred. Moderne americanische Landhäuser. Berl. 1926. 4°. 159 *plts.* 306-50

Kersten, C. Freitragende Holzbauten. 2. völlig umgearb. und stark erweit. Aufl. Berl. 1926. 4°. *Illust.* 306-46

Moyer, James Ambrose. Power plant testing. 3d ed., rewrit., enl. and ent. reset. N.Y. 1926. 8°. *Illust.* 302-58

Schmidt, Joseph. Elektrizitätszähler, Zähler-Prüfung und Zähler-Eicheinrichtungen. 2. vollst. neu bearb. Aufl. Bd. 1. Leipz. 1925. 8°. *Illust.* 245-159

U.S.-*Bureau of mines.* Manual of first-aid instruction for miners. Wash. 1921. 16°. *Illust.* Rm-7

U.S.-*National advisory committee for aeronautics.* List of reports with prices. Wash. 1926. 12°. 1 p. 25..... Rm-4b

Vorschriftenbuch des Verbandes deutscher Elektrotechniker. 13. Aufl. Berl. 1926. 8°. *Illust.* and 3 *tabs.* 246-85

Industrial arts.

Bogart, Ernest L., *and* **Landon**, Charles E. Modern industry. N.Y. 1927. 8°. *Illust.* 302-76

Directory of merchants and manufacturers in foreign countries 海外商工人名錄. Osaka. 1927. 8°. Pr-193

Fontaine, Arthur. French industry during the war. New Haven. 1926. 8°. 300-47

Mexico-*Departamento de petróleo.* La industria del petróleo en Mexico. Mexico. 1927. 4°. pp. 23. 34 *plts.* and *a map.* 235-52

New Zealand and South seas international exhibition. Official record, 1925-26. Dunedin. 4°. 50 *plts.* and *a tab.*..... 305-62

Fine arts.

Pijoan, Joseph. History of art. Tr. by Ralph L. Roys. Barcelona. 1927. 4°. 2 vols. *Illust.* and 113 *plts.* 305-48

Russell, Archibald G.B. The engraving of William Blake. Lond. 1912. 4°. 31 *plts.* 306-47

Kuchinka, Edward. Die Photoplastik, Herstellung photographischer Skulpturen und Reliefs und ähnliche Verfahren. Halle. 1926. 8°. pp. 73. *Illust.* (Enzyklopädie der Photographie und Kinematographie, Heft 108.) 304-185

Wentzel, Fritz. Die photographisch-chemische Industrie. Dresden. 1926. 8°. *Illust.* (Rassow, B., *hrsg.* Fortschritte der chem. Technologie in Einzeldarstellungen, Bd. 10.) 246-83

Military and naval arts.

Parmelee, Maurice. Blockade and sea power; the blockade, 1914-1919, and its significance for a world state. Lond. 1924. 8°. 301-42

U.S.-*National Museum.* The collection of primitive weapons and armor of the Philippine islands in the United States national museum. By Herbert W. Krieger. Wash. 1926. 8°. 11 *plts.* (Its bulletin, 137.) Rk-4

Domestic economy.

Pool, B.W. The science of pattern construction for garment makers. Lond. 1927. 4°. *Illust.* and 7 *plts.* 306-43

VIII. Newspapers.

Kawakami K.K. The Japanese press. (*See* "Asia", vol. 27, no. 10, Oct., 1927. pp. 795-801.)..... Pq-64

rities. N.Y. 1926. 8°. (Columbia univ. Studies in hist., econ. and pub. law, no. 289.) Pt-5
Coudenhove-Kalergi, Richard N. Pan Europe. With an introd. by Nicholas Murray Butler. N.Y. 1926. 12°. *A map.* and *a tab.* 303-151
Hayes, Carlton J.H. Essays on nationalism. N.Y. 1926. 8°. 302-78
Hocking, William Ernest. Man and the state. New Haven. 1926. 8°. 302-60
Ireland, Alleyne. The new Korea. N.Y. 1926. 8°. *A map.* Ea-50
Köhler, Ludwig von. Die Staatsverwaltung der besetzten Gebiete. Bd. 1. Belgien. Stutt. 1927. 8° 300-48
Moon, Parker Thomas. Imperialism and world politics. N.Y. 1926. 8°. 4 *maps.* 301-33
U.S.-*House of representatives.* Documents illustrative of the formation of the union of the American states. Wash. 1927. 4°. (Its documents, no. 398, 69th congress, 1st session)..... 249-45

Laws.

Buckland, W.W. A manual of Roman private law. Camb. 1925. 8°..... 301-32
U.S.-*Library of congress.* Decisions of the United States courts involving copyright 1918-1924. Wash. 1926. 8°. (Its bulletin, no. 19.) 100-507
——— Popular names of federal statutes. Wash. 1926. 8°. pp. 19..... 100-504

Diplomacy and international relations.

International, the, institute of intellectual cooperation. Paris. 1926. 12°. pp. 20. *Illust.* 237-170
Lukacs, Georges de. Après Trianon; discours tenus à des conférences internationales. Budapest. 1927. 8°..... 304-187
MacNair, Harley Farnsworth. The Chinese abroad, their position and protection. With an introd. by V.K. Wellington Koo, and a foreword by Fong F. Sec. Shanghai. 1925. 8°..... 301-40
Stewart, Irvin. Consular privileges and immunities. N.Y. 1926. 8°. (Columbia univ. Studies in hist., econ. and pub. law, no. 281.)..... Pt-5

Economics and Finance.

Bernard, Augustin. L'Afrique du nord pendant la guerre. Paris. 1926. 8°... 300-45
Gide, Charles, *et* **Daudé**-Bancel. De la lutte contre la cherté par les organisations privées. Paris. 1926. 8°. pp. 74. 300-43
Hawtrey, R.G. Monetary reconstruction. 2d ed. Lond. 1926. 8°..... 3 2-65
Helfferich, Karl. Money. Tr. from the German by Louis Infield. Lond. 1927. 4°. 2 vols. 305-49
Hill, *Sir* Norman, *and others*. War and insurance. Lond. 1927. 8°..... 300-42
Japan-*Department of finance.* The import tariff of Japan, 1927. Rev. and corrected. Tokyo. 1927. 4°. F-221
Lotz, Walther. Die deutsche Staatsfinanzwirtschaft im Kriege. Stutt. 1927. 8°. 300-46
Mahaim, Ernest. Le secours de chômage en Belgique pendant l'occupation allemande. Paris. 1926. 8°. 6 *tabs.* .. 300-44
Muhs, Karl. Anti-Marx. Bd. 1. Der Produktionsprozess des Kapitals. Jena. 1927. 8°. 245-145
Patterson, S. Howard, *and* **Scholz**, Karl W.H. Economic problems of modern life. N.Y. 1927. 8°..... 305-56
Price, Hereward T. Volkswirtschaftliches Wörterbuch. Teil 1. Englisch-deutsch. Berl. 1926. 12°..... 237-167
Takizawa Matsuyo. The penetrations of money economy in Japan. N.Y. 1926. 8°. (Columbia univ. Studies in hist., econ. and pub. law, no. 285.)..... Pt-5
U.S.-*Bureau of labor statistics*, Bulletin: Workmen's insurance and compensation series. No. 379-385, 395, 406, 423. Jan., 1925-Dec., 1926. Wash. 1925-26. 8°. Ri-49d
U.S.-*Senate.* Appropriations, budget estimates, etc. Wash. 1927. 4°. (Its documents, no. 251, 69th congress, 2d session)..... Ri-95
Vibart, Hagh H.R. Family allowances in practice. Lond. 1926. 8°..... 302-68
Yamasaki Munenao. The principles and practice of economics from the Times. Tokyo. 1927. 8°. *Front.* and 5 *tabs.* (His readings from the Times, vol. 5.) 302-55

Social Science.

Baumgarten, Otto, *und Andere.* Geistige und sittliche Wirkungen des Krieges in Deutschland. Stutt. 1927. 8°. 300-49
Cabot, Richard C., *ed.* The goal of social works. Bost. and N.Y. 1927. 8°. 301-44

Catlin, Warren B. The labour problem in the United States and Great Britain. N.Y. and Lond. 1926. 8°..... 302-64
Engels, Friedrich. The peasant war in Germany. Introd. by D. Riazanov. N.Y. 1926. 12°..... 303-149
Fitch, John A. The causes of industrial unrest. N.Y. 1924. 8°..... 303-122
Feeke, H.V.S. Kai: how to conduct meetings in Japanese. Tokyo. 1927. 12°. pp. 33..... Ca-83
Raven, Charles E. Christian socialism, 1848-1854. Lond. 1920. 8°. 301-30
Reymond, Irving Woodworth. The teaching of the early church on the use of wine and strong drink. N.Y. 1926. 8°. (Columbia univ. Studies in hist., econ. and pub. law, no. 286.)..... Pt-5
Riazanov, D. Karl Marx and Friedrich Engels. N.Y. 1927. 8°. 2 *plts.* 301-37
——— *hrsg.* Marx-Engels Archiv. Bd. 1. Frankfurt a.M. 8°. 245-146
Schemann, Ludwig. Gobineaus Rassenwerk. Stutt. 1910. 8°. 245-154
Stewart, Bryce M. Canadian labor laws and the treaty. N.Y. 1926. 8°. (Columbia univ. Studies in hist., econ. and pub. law, no. 278.) Pt-5
U.S.-*Bureau of labor statistics.* Bulletin: Labor laws of the United States series. No. 285-370. July, 1921. May, 1925. Wash. 1921-25. 8°..... Ri-49e
U.S.-*Senate.* Charitable and reformatory institutions in the district of Columbia. Wash. 1927. 8°. (Its documents, no. 207, 69th congress, 2d session.) Rg-38
Wendel, Friedrich. Der Sozialismus in der Karikatur. Berl. 1924. 8°. *Illust.* and 10 *plts.* 245-148

Statistics.

U.S.-*Bureau of the census.* Marriage and divorce, 1922-1925. Wash. 1925-27. 8°. Ri-91

VI. Science. Mathematics. Medicine.

Science.

Berg, Leo S. Nomogenesis or evolution determined by law. With an introd. by D'Arcy Wentworth Thompson. Tr. from the Russian by J.N. Rostovsow. Lond. 1926. 8°. *Illust.*..... 301-26
Doheny, the, scientific expedition to the Hava Supai canyon, North Arizona, Oct. and Nov., 1924. Oakland. 1925. 4°. pp. 39. *Illust.*..... 304-183
Illinois-*Division of state geological survey.* Report of investigations, no. 1. Urbana. 1924. 8°. Rk-51
Ladoo, Raymond B. Non-metallic minerals. N.Y. 1925. 8°. 305-61
Meurice, Albert. Cours d'analyse quantitative des matières minérales. 2e éd. Paris. 1926. 8°. *Illust.*..... 234-70
Siegbahn, Manne. The spectroscopy of X-rays. Tr. with the author's additions by George A. Lindsay. Oxf. 1925. 8°. *Illust.* 305-47
Tokyo imperial university-*Faculty of science-Chemical institute-Zasshi-kwai.* Short biographies of the pioneers of chemistry. Tokyo. 1927. 8° pp. 60.. 304-186
U.S.-*Coast and geodetic survey.* Triangulation in Maryland. By Hugh C. Mitchell. Wash. 1925. 8°. *A plt.* and 27 *maps.* (Its special publication, no. 114.) Rk-3a
U.S.-*National museum.* Fire as an agent in human culture. By Walter Hough. Wash. 1926. 8°. *Illust.* and 19 *plts.* (Its bulletin, 139.) Rk-4
—— —— The fossil stalk-eyed Crustacea of the Pacific slope of North America. By Mary J. Rathbun. Wash. 1926. 8°. 20 *plts.* (Its bulletin, 138.)..... Rk-4
—— —— Life histories of North American marsh birds. By Arthur Cleveland Bent. Wash. 1926. 8°. 25 *plts.* (Its bulletin, 135.)..... Rk-4
—— —— Observations on the birds of Argentina, Paraguay, Uruguay, and Chile. By Alexander Wetmore. Wash. 1926. 8°. 5 *plts.* and *a map.* (Its bulletin, no. 133.) Rk-4
U.S.-*National park service.* Mammals and birds of Mount Rainier national park. Wash. 1927. 8°. *Illust.* and *a map.* 249-42
—— —— Plants of Glacier national park. By Paul C. Standley. Wash. 1926. 8°. *Illust.* and 5 *plts.*..... 249-41
U.S.-*Naval observatory.* Publication. 2d ser., vol. 10. Wash. 1926. 4°. 40 *plts.* and 3 *tabs.* (U.S.-*House of representatives.* Documents, no. 282, 68th congress, 1st session, vol. 32.) Rk-62
U.S.-*Smithsonian institution.* The Cri-

April, 1924. April, 1926. Wash. 1924-26. 8°. 291.3-Un3
U.S.-*Federal board of vocational education.* Bulletin, no. 91-104. Jan., 1924-Oct., 1925. Wash. 1924-25. 8°. .. 290.5-W276
——— 10th annual report, 1926. Wash. 1926. 8°. 290.5-Un3
U.S.-*Library of congress.* The library of congress and its activities. Wash. 1926. 8°. 8 *plts.* 278-Un323
U.S.-*Smithsonian institution.* Conference on the future of the Smithsonian institution Feb. 11, 1927. Wash. 8°. pp. 40. 7 *plts.* 249-42

III. Literature. Language.

Literature.

Brewer, Wilmon. Shakespeare's influence on *Sir* Walter Scott. Bost. 1925. 8°. 2 *ports.* 301-52
Bruce, Harold. William Blake in this world. N.Y. 1925. 8°. 11 *plts.* 301-39
Dante. Eclogues. Tr. from the Latin into English blank verse by Wilmon Brewer. Bost. 1927. 8°. pp. 44. 2 *ports.*.. 301-53
Freies deutsches Hochstift. Jahrbuch, 1926. Frankfurt a.M. 1927. 8°. 6 *plts.* 246-89
Joseph, Michael. The commercial side of literature. In collaboration with Grant Overton. N.Y. 1926. 8°. 303-148
Kobayashi T., *et* **Kambō** K., *éd.* Bouquet de roses; trois cent petits poèmes français. Tokyo. 1927. 12°. 186-311
Konrad, N.I. (Конрад, Н.И.) Японская литература в образцах и очерках. Том. 1. Ленинград. 1927. 8°. (Ленинградский институт живых восточных языков. Издания, 18.) 235-49
Kürschners deutsche Literatur-Kalender auf das Jahr 1926. (43. Jg.) Berl. 1926. 12°. 4 *plts.* 246-87
Matsuhara Iwao, *selec.* and *tr.* Min-yo, folk-songs of Japan. Tokyo. 1927. 12°. 4 *plts.* Da-83
Mirsky, *Prince* D.S. Contemporary Russian literature, 1881-1925. N.Y. 1926. 8°. 301-38
Nakamura Kichizo. The death of Ii *tairo.* Tr. by Mock Joya. Tokyo. 1927. 12°. Da-81
Natsume Kinnosuke (Soseki). Kusamakura and Buncho. Tr. by Umeji Sasaki. Illust. by Hyakusui Hirafuku. Tokyo. 1927. 12°. 8 *plts.* Da-84
Shaw, Bernard. Saint Joan: a chronicle play in six scenes and an epilogue. Lond. 1926. 12°. 303-154
——— Translations and tomfooleries. Lond. 1926. 12°. 303-153
Starkie, Walter. Luigi Pirandello. Lond. 1926. 8°. 303-150

Vines, Sherard, *and* **Hori** Eishiro. Familiar English speech with intonation marks and phonetic transcript. Tokyo. 1927. 12°. 243-106

Fiction.

Hasegawa Tatsunosuke. Mediocrity. Tr. from the Japanese by Glenn W. Shaw. Tokyo. 1927. 12°. Da-85
Murasaki Shikibu. A wreath of cloud; being the third part of "The tales of Genji". Tr. from the Japanese by Arthur Waley. Lond. 1927. 8°. Ea-25
Natsume Kinnosuke (Soseki); Unhuman tour (Kusamakura). Tr. by Kazutomo Takahashi. Tokyo. 1927. 12°. Da-80
Tanizaki Jun-ichiro. A spring-time case (Otsuya koroshi). Tr. Zenchi Iwado. Tokyo. 1927. 12°. Da-82

Language.

Katayama Masao. Grosses deutsch-japanisches Wörterbuch. Tokyo. 1927. 12°. 303-156
Maruyama Juntaro. Nouveau dictionnaire japonais-français. Tokyo. 1927. 12°. ..273-165a

Books.

U.S.-*Library of congress.* Joseph Pennell memorial exhibition catalogue. Wash. 1927. 8°. pp. 46. *Front.* 100-509
——— The library of congress; some notable items that it has; some examples of many others that it needs. Wash. 1926. 8°. *Front.* 100-506
Wiegendrucke. München. 1926. 4°. *Illust.* (J. Halle. Katalog, 59.) 235-48

IV. History. Biography. Geography and Travels.

History.

Beitholet, Alfred. A history of Hebrew civilization. Tr. by A.K. Dallas. Lond. 1926. 8°. 301-31
Cúneo-Vidal, Rómulo. Vida del conquistador del Perú Don Francisco Pizarro. Barcelona. 8°. *Illust.* 234-69
Icazbalceta, Joaquin Garcia. Catalogo de la coleccion de manuscritos relativos a la historia de America. Anotado y adicionado por Federico Gomez de Orozco. Mexico. 1928. 8°. *Illust.*, 5 *plts.* and 5 *facsims.* (Monografias bibliograficas mexicanas, nr. 9.)..... 100-511
Kuypers, Franz. Rom. Leipz. 1927. 8°. 48 *plts.* and 8 *maps.* 246-88
Lloyd, Thomas. An inquiry into the causes of the growth and decay of civilisation. Lond. 1926. 8°. 305-54
Rostovtzeff, M. A history of ancient world. Vol. 1. The Orient and Greece. Tr. from the Russian by J.D. Duff. Oxf. 1926. 8°. *Illust.*, 46 *plts.* and 5 *maps.* 305-41
Spengler, Oswald. The decline of the West. Authorized tr. with notes by Charles Francis Atkinson. Lond. 1926. 8°. 305-42

Biography.

Allen, Hervey. Israfel, the life and times of Edgar Allan Poe. N.Y. 1926. 8°. 2 vols. 49. *plts.* and 3 *facsims.* 305-46
Berman, Louis. The personal equation. Lond. 1925. 8°. 8 *plts.* 303-155
Bradford, Gamaliel. Darwin. Bost. 1926. 8°. 4 *plts.* and *a facsim.* 301-27
Bryan, George S. Edison, the man and his work. Lond. 1926. 8°. 14 *plts.* .. 301-25
Cúneo-Vidal. Rómulo. Historia de las guerras de los ultimos Incas peruanos contra el poder español. Barcelona. 8°. *Illust.* 234-68
Doughty, F.H. H.G. Wells, educationist. Lond. 1926. 12°. 303-147
Kanda memorial committee, *ed.* Memorials of Naibu Kanda. Tokyo. 1927. 8°. 10 *plts.* Ea-52
Turberville, A.S. English men and manners in the eighteenth century. Oxf. 1926. 8°. *Front.* and *illust.* 301-41
U.S.-*House of representatives.* Arthur B. Williams: memorial addresses. Wash. 1926. 8°. *Front.* pp. 65. (Its documents, no. 471, 69th congress, 1st session.).. 249-38
——— Gen. Joseph Wheeler. Wash. 1926. 8°. pp. 44. *Front.* (Its documents. no. 480, 69th congress, 1st session.).. 249-40
U.S.-*Senate.* Crawford W. Long. Wash. 1926. 8°. pp. 69. *Front.* 249-39

Geography and Travels.

(Including **Description** and **Voyages**.)

Alec-Tweedie. An adventurous journey (Russia-Siberia-China). Lond. 8°. 20 *plts.* and *a map.* 305-45
Beiza, Stanisław. Echa Szwajcarji. Warszawa. 1927. 12°. *Illust.* 237-168
Brennert, Hans, *und* **Stein**, Erwin, *hrsg.* Probleme der neuen Stadt Berlin. Berl. 1926. 4°. *Illust.* and *a tab.* 306-52
Furniss, Harry. Paradise in Piccadilly, the story of Albany. Lond. 1925. 8°. 48 *plts.* and *a facsim.* 302-73
Japan-*Department of railways.* Gvidlibreto por Japanlando. Trad. de la redakcio de japana esperanto instituto. Tokyo. 1927. 12°. 16 *plts.*, *a map* and *a tab.* Da-79
King, Louis Magrath. China in turmoil, studies in personality. Lond. 1927. 8°. 12 *plts.* 302-67
Macao-*Harbour works department, pub.* Macao. Macao. 1926. 8°. pp. 42. *Illust.* and 2 *maps.* 304-184
Rotary club of Japan. Japan. Tokyo. 1927. 4°. *Illust.* and *a map*..... F-222
Stoddard, Lothrop. Re-forging America. N.Y. 1927. 8°. 301-46
U.S.-*Library of congress.* Noteworthy maps with charts, views and atlases. Wash. 1927. 8°. pp. 28..... 100-508
Youssouf Kamal. Monumenta cartographica Africae et Aegypti. Tome 1. Epoque avant Ptolémée. 1926. f°. Sg- 11

V. Politics. Laws. Economics. Sociology. Statistics.

Politics.

Belgium-*Ministère de l'intérieur et de l'hygiène.* Bulletin, 1923-1925. Bruxelles. 1925-26. 8°. 3 vols. R1-16
Chile. Constitución política de la república de Chile promulgada el 18 de setiembre de 1925. Santiago. 1925. 12°. pp. 47..... 237-169
Comer, John Preston. Legislative function of national administrative autho-

CONTENTS

	Pages
Agriculture	6
Biography	3
Books	2
Commerce	6
Description	3
Diplomacy	4
Domestic economy	5
Economics	4
Education	1
Engineering	6
Fiction	2
Finance	4
Fine arts	7
Geography	3
History	2
Industrial arts	7
International relations	4
Language	2
Laws	4
Literature	2
Medicine	6
Military and naval arts	7
Newspapers	7
Philosophy	1
Politics	3
Psychology	1
Religions	1
Science	5
Social science	4
Statistics	5
Transportation	6
Travels	3
Voyages	3

CLASSIFIED LIST

OF THE

BOOKS NEWLY ADDED TO THE IMPERIAL LIBRARY.

Vol. XX, No. 3, July-Sept., 1927.

I. Religions.

Krom, N.J., *ed.* The life of Buddha on the stûpa of Barabudur according to the Lalitavistara-text. Hague. 1926. 4°. 30 *plts.* 306-44

Lugo, J. Perez. La cuestion religiosa en Mexico. Mexico. 1926. 8°. 235-51

II. Philosophy. Education.

Philosophy.

(Including **Psychology**, *etc.*)

Bousfield, Paul *and* W.R. The mind and its mechanism. Lond. 1927. 8°. 301-28

Flaccus, Louis W. The spirit and substances of art. N.Y. 1926. 8°. 302-59

Hare, William Loftus. Mysticism of East and West; studies in mystical and moral philosophy. With an introd. by J. Estlin Carpenter. N.Y. 1923. 8°. 303-121

McDougall, William. An outline of abnormal psychology. Lond. 1926. 8°... 302-61

Oderbrecht, Rudolf. Grundlegung einer ästhetischen Werttheorie. Bd. 1. Das ästhetische Werterlebnis. Berl. 1927. 8°. 245-149

Roback, A.A. The psychology of character. With a survey of temperament. Lond. 1927. 8°. 2 *tabs*..... 302-77

Education.

American library association. Papers and proceedings of the 48th annual meeting (50th anniversary conference), 1926. Chic. 1926. 8°. (Its bulletin, vol. 20, no. 10.) 278-Am312

Butterworth, Julian E. Principles of rural school administration. N.Y. 1926. 12°. *Illust.* 291.3-B982

Evans, Owen D. Educational opportunities for young workers. N.Y. 1926. 8°. *A tab.* 277-Ev15

Good, Alvin. Sociology and education. N.Y. 1926. 8°. 252-G591

Hahn, Erich, *hrsg.* Die Pädagogik der Gegenwart in Selbstdarstellungen. Leipz. 1926. 8°. 4 *plts.* 253-H124

Hoh Gunsun 郝更生. Physical education in China 中國體育概論. Shanghai. 1926. 8°. *Illust.* and 2 *plts.*..... 276-H68

Martin, Everett Dean. The meaning of liberal education. N.Y. 1926. 8°... 253-M363

Ogden, Robert Morris. Psychology and education. Lond. 1926. 8°. *Illust.* and 2 *plts.* 252-Og2

Parker, H.W. Library classification and numbering system. 3d ed. N.Y. 1926. 8°. 278-P223

Peffer, Nathaniel. New schools for older students. N.Y. 1926. 8°. 277-P348

Russell, Bertrand. On education, especially in early childhood. Lond. 1926. 12°. 253-R911

U.S.-*Bureau of education.* City school leaflet. No. 14-24. Jan., 1924. March, 1927. Wash. 1924-27. 8°..... 258.6-Un34

——— Industrial education circular. No. 21-27. Oct., 1923. April, 1927. Wash. 1923-27. 8°..... 292-Un31

——— Library leaflet. No. 23-32. Nov., 1923. Oct., 1925. Wash. 1923-25. 8°. 251-Un31

——— Publications available, Sept., 1923 -Sept., 1926. Wash. 1923-26. 8°. .. 251-Un3

——— Rural school leaflet. No. 24-41.

QUARTERLY BULLETIN

OF

BOOKS ADDED

TO THE

IMPERIAL LIBRARY

OF

JAPAN

Vol. XX, No. 3.

July–Sept., 1927.

Imperial Library,
Tokyo, Japan.
1928