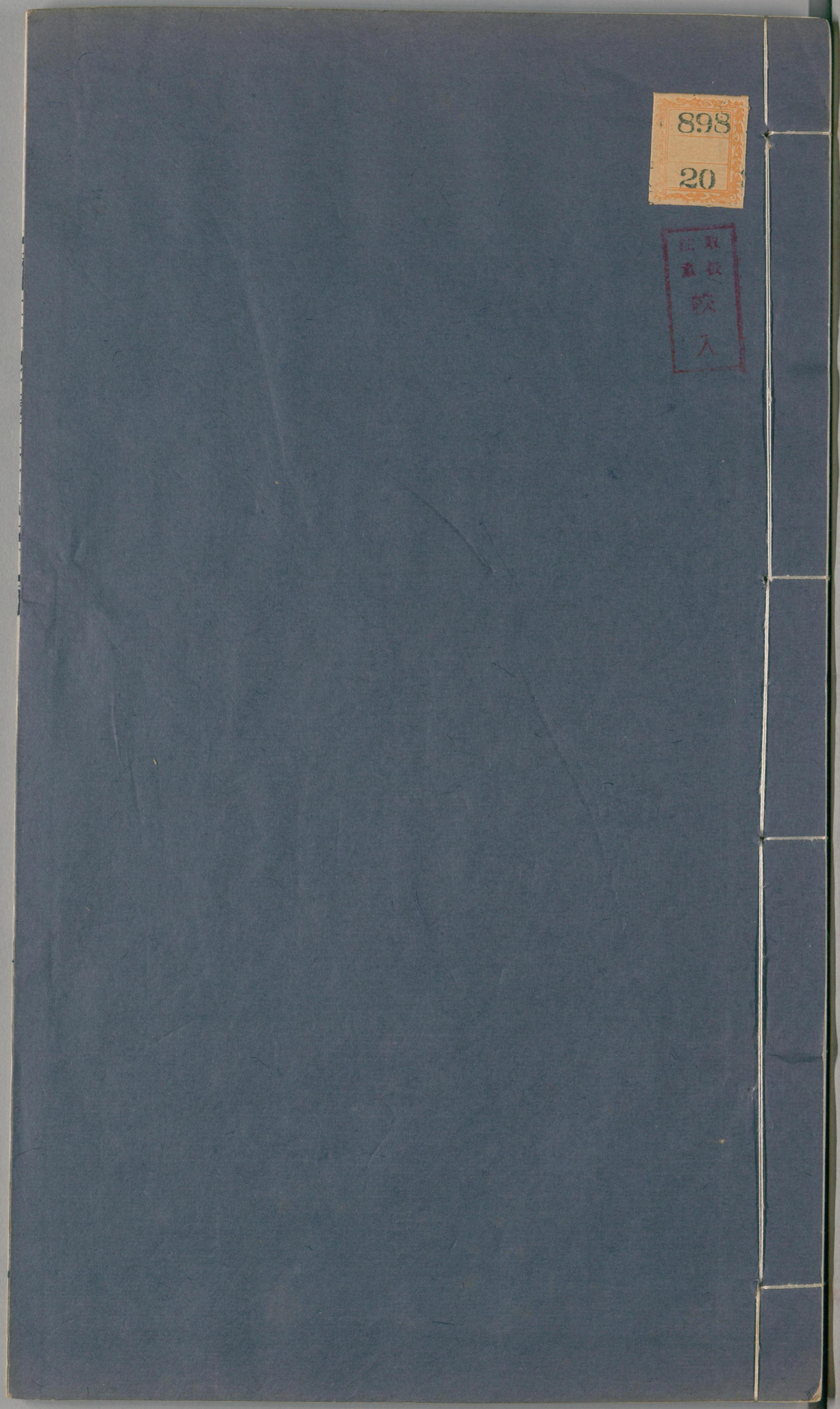
898
20
取扱注意
破入

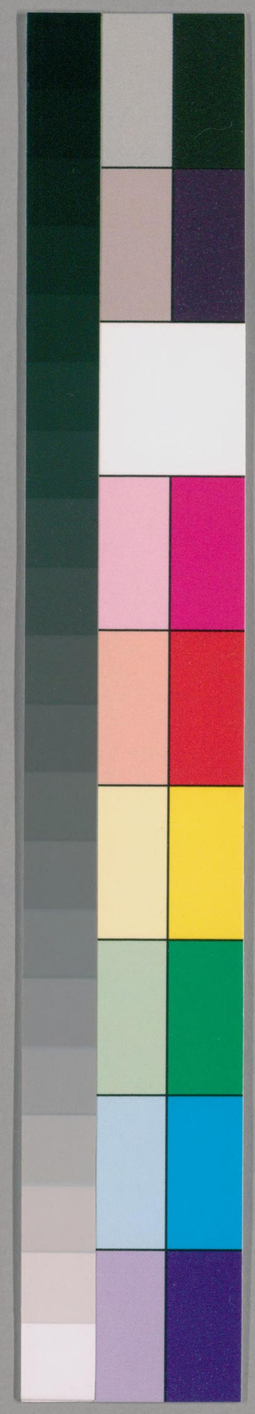

国立国会図書館　タイトル『八史經籍志』　請求記号 898-20

ガラス使用

補三史藝文志 從金東山文集鈔出

粤自墳索既興典章代備掬自羲皇顯于姬室彬彬郁郁盛蔑加矣洎乎道湮迹熄文獻無徵異端邪說百家混淆宣聖懼焉爲之繫易刪書訂禮正樂修春秋著孝經燦然如日月之經天照耀萬古矣雖秦火暫延而斯文未喪迄於漢代除挾書之律開獻書之路自孝武至成帝訪求散世亡積祕府爰命劉向校書天祿子歆繼軌撰爲七略後漢班固因之以作藝文志誠千古文苑之津梁而爲藏書者之鴻寶也迨至魏祕書郎鄭默始制中經祕書監荀勗又因中經更著新簿分爲甲乙丙丁而四部之名由茲以

898
20

起然甲經乙子史次子後詎爲確然宋祕書監謝靈運造四部目錄祕書丞王儉又造目錄別撰七志齊祕書丞王亮監謝朏梁祕書監任昉及殷鈞復有四部目錄阮孝緒乃更爲七錄唐興長孫無忌等奉敕撰隋書綴緝藝文更名經籍所云遠覽馬史班書近觀王阮志錄約文緒義凡五十五篇各列小序於本條之下而首經次史然後繼之以子終之以集條理森然義既精審而經籍之名方諸藝文彌稱體要蓋自有書契以來依類參稽展卷瞭如邁漢志多矣降茲以還唐宋皆分四庫而甲乙丙丁載於志者仍因四部之名復追藝文之號縱序說不及隋書周詳而隋以後之著作藉以參稽亦非細故也近者焦太史竑竊取鄭樵通志之例仍依隋書名以經籍上下數千年繁蕪充棟類聚羣分燦然明備厥功偉矣獨惜其於遼金元三朝之書缺略爲多統覽今古於茲未備不無遺憾焉遠有耶律庶成蕭韓家奴之徒以文學著金有虞仲文徒單鎰張行簡楊雲翼趙秉文之輩以經術顯元則郝經許衡吳澄齊履謙元明善黃溍吳萊金履祥許謙陳櫟胡一桂黃澤吳師道之屬幾于接踵歐曾嗣音濂洛矣雖片簡隻字所當珍惜而不可失者也可無稽乎竊不自揆乃取三史所載并旁搜博採合爲一志以當拾遺補闕之一助云

補三史藝文志

清　金門詔撰

經部

易經類

遼道宗頒定易傳疏一部清寧元年頒賜學校

右遼

王弼韓康伯易經注天德三年國子監印定　女直字譯

易經一部世宗大定二十三年譯經所譯　趙秉文易經叢說十卷　趙秉文象數雜說

右金

詔定易經注疏仁宗皇慶二年詔定周易以程氏朱氏爲主兼用注疏　郝經易經外傳　郝經太極演　許衡讀易私言一卷　劉肅讀易備忘　劉因繫辭說　吳澂易纂言十三卷　又校定周易　又易經著錄　袁桷易說　齊履謙易繫辭旨略二卷　又易本說四卷　王結易說一卷　陳櫟易編　胡方平易學啓蒙通釋一卷　又易餘閒記　胡一桂周易本義附錄纂疏十五卷　又周易本義通釋十二卷　黃澤易經解　又十翼舉要　又周易辨忘　又易啓蒙翼傳三卷外篇一卷　胡炳文周易本義通釋十二卷　黃澤易經解　又十翼舉要　又周易辨忘　又象略辨同論　又易學濫觴　鄭滁孫大易法象通贊　又周易記玩　龍仁夫周易集傳十八卷　吳師道易雜說　周敬孫易象占仁榮文贈思奇偶陰陽消息圖　鄭玉周易纂注　張特立周易集說　何中易類象二卷　李簡學易記九卷　俞琰大易集說十卷一作會要　又大易纂圖二卷　又古占法一卷　熊良輔周易本義集成十二卷　董眞卿周易會通十四卷　雷思齊易圖通變五卷　張理易象圖說三卷　又大易象數鉤深圖三卷　倪淵易圖說二十卷　黃澤祖易說　陳尚德易說　潘廸周易述解　惠希孟易象鉤元　郝整六十四卦圖說　黃超然周易通義　吳夢炎周易集義　熊凱易

国立国会図書館　タイトル『八史經籍志』　請求記号 898-20　ガラス使用

傳集疏　李學遜周易精解　何逢原易解說　彭福易學源流　涂晉生易義矜式　祝堯大易衍義　吳存程朱易傳　吳存本義折衷　張延周易備忘　胡特周易直解　劉霖周易本義四卷　黃鎮成周易通義十卷　歐陽貞易問辨三十卷　吾衍重正卦氣一卷

右元

書經類

室昉尚書無逸篇一卷統和元年進　頒定書經傳疏一部道宗清寧元年頒賜學校　五子之歌一卷大安四年命燕國王延禧寫

右遼

孔安國尚書傳註天德三年國子監印定　女直字譯尚書一部大定二十三年譯經所進　趙秉文無逸直解正大年進　呂造尚書要略正大間萬壽節同知集賢院呂造進

右金

蕭斡酒誥一卷大德十一年右諭德蕭斡書以獻　元明善譯尚書節文一部皇慶元年仁宗詔元明善宋文陞同譯　吳澂書經纂言四卷　又校定書經一部一作書經序錄　趙孟頫尚書註　齊履謙書傳詳說　吳萊尚書

国立国会図書館　タイトル『八史經籍志』　請求記号 898-20　ガラス使用

標說六卷　陳櫟書傳纂疏六卷　金履祥尚書表注四卷　廉訪使鄭允中表上　韓性書經辨疑一卷　許謙書傳叢說六卷　吳師道書經雜說　梁益尚書補遺　又七政疑解　何中書傳補遺　陳尚德書傳補遺　黃鎮成尚書通考十三卷　韓信同書經講義五百餘篇　何逢原書經通旨　徐蘭書經體要　陳樵洪範傳　于房書傳　邱葵書經直解　呂椿書經直解　胡諠尚書釋疑　胡一中定正洪範一卷　吾衍尚書要略　王充耘書經管見二卷　周聞孫書經一覽　王天與尚書纂傳四十六卷　藤閈書傳六卷　陳師凱書經蔡傳旁通六卷　朱祖義尚書句解十三卷

右元

詩經類

頒定詩經傳疏一部清寧元年頒賜學校

右遼

毛鄭詩經一部天德三年國子監印定毛萇註鄭元箋

右金

禿忽思錄毛詩一部至元五年勅從臣禿忽思等錄　塔失不花圖風圖皇慶二年進　吳澂校定詩經　許謙詩經集傳　又詩名物鈔八卷　陳櫟詩記　胡一桂詩傳

国立国会図書館　タイトル『八史經籍志』　請求記号 898-20
ガラス使用

附錄纂疏　韓性詩音釋一卷　吳師道詩雜說　梁益
詩傳旁通　朱公遷詩傳疏義二十卷　黃㽦祖國風小
雅說　劉瑾詩傳通釋　蕭山讀詩傳十卷　王都中詩
集三卷　顏達詩經講說　邱葵詩口義　楊舟詩經發
揮　雷光庭詩義指南十七卷　熊凱風雅遺音　朱倬
詩經疑問七卷

右元

春秋類

頒定春秋傳疏清寧元年頒賜學校

右遼

杜預左傳註天德三年國子監印定　楊雲翼左氏賦一
篇

右金

刊定陸淳春秋纂例辨疑微旨延祐五年太保曲出請梓
郝經春秋外傳　李廷左氏遺意二十卷　吳澄春秋
纂言　又校定春秋　袁桷春秋諸國統紀六卷　敖繼春秋備忘四十卷一作敬鎡　春秋憲
章　吳萊春秋世變圖二卷　又春秋傳授譜一卷　胡
炳文春秋集解　黃澤春秋經解　又三傳義例考　又
筆削本旨　又元年春王正月辨　又諸侯娶女立子通

国立国会図書館　タイトル『八史經籍志』　請求記号 898-20　ガラス使用

考　又魯隱公不書即位義　又春秋指要　又邱甲辨
程端學春秋本義三十卷　又春秋三傳辨疑二十卷
又春秋或問十卷　吳師道春秋胡傳附辨　周敬孫
春秋類例　杜諤春秋地理源要十卷　張榘春秋三傳
歸一義三十卷　呂椿春秋精義　荀宗道春秋外傳五
十卷　又春秋三傳序論一卷　王原傑春秋讞議　吳
儀春秋裨傳類編　又春秋五論辨　劉聞春秋通旨
陳琢春秋旨要　彭絲春秋辨疑　林泉生春秋論斷
郭正子春秋傳論　臧夢解春秋發微　潘廸春秋述解
魯淵春秋節傳　戴良春秋經傳考　魯貞春秋按斷

黃清志春秋經旨　李應龍春秋纂例　李廉春秋傳
會通二十四卷　邱葵春秋通義　戴栩春秋說　田君
右春秋管見　高元之春秋義宗五十卷集春秋說三百
餘條　王惟賢春秋旨要十二卷　楊維禎春秋大義
又左氏君子論　又春秋透天關　劉希賢春秋比事
張榘三傳歸一義　章樵補春秋繁露　張淏春秋中的
牟楷春秋建正辨　王申子春秋類傳　梅致和春秋
編類十二卷　俞皐春秋釋義集傳大成十二卷　陳深
讀春秋編十三卷
右元

国立国会図書館　タイトル『八史經籍志』　請求記号 898-20
ガラス使用

禮類 樂附

禮典二卷 重麼十五年詔蕭韓家奴及耶律庶成譔

右遼

孔穎達禮記疏 鄭賈周禮註疏天德三年國子監印定

禮記用孔穎達疏周禮用鄭玄注賈公彥疏 禮纂一百二十卷 諸禮記錄三百餘卷 金世宗命禮部尚書張暐等參校 楊雲翼周禮辨

右金

吳澂禮記纂言三十六卷 又校定禮記 又校定大戴禮 又曲禮考註十卷 又校定儀禮 又儀禮逸經五卷 又禮逸經八篇儀禮傳十五卷 又三禮序錄

吳當周禮纂言 陳櫟禮記集義 黃澤三禮祭祀述略 又殷周諸侯禘祫考 又周廟太廟單祭合食說 蕭斗三禮說 韓性禮記說四卷 惠希孟雜禮纂要數十卷 胡炳文雜禮纂說 韓信同三禮旁注 黃霽祖禮記說 彭絲禮記集說四十九卷 周成大喪禮服制考 楊維禎禮經約 康宗成三禮考註 陳友仁集說十二卷 邱葵周禮全書六卷 又周禮定本三卷 敖繼公儀禮集說十七卷 吳澂校定樂律 趙孟頫樂原 又琴原 杜瑛律呂志 又禮樂志

国立国会図書館 タイトル『八史經籍志』 請求記号 898-20
ガラス使用

右元

四書類

四書譯解溫廸罕締達宗璧阿魯張克忠等譯 一作楊趙克忠

秉文中庸說一卷 又刪集論語解十卷 又刪集孟子解 李純甫中庸集解 劉章刺刺孟

右金

許衡大學直說 又大學要略 王鶚論語集義一卷

李恕孟子權衡遺說五卷 劉因四書精要三十卷 又四書語錄 齊履謙大學四傳小註一卷 又中庸章句續解一卷 又言仁通旨二卷 吳萊孟子弟子列傳二卷 金履祥大學章句疏義二卷 又論語孟子集註考證十七卷 許謙四書叢說二十卷 陳櫟四書發明三十八卷 又四書考異十卷 胡炳文四書通三十四卷 又四書辨疑 又大學指掌圖 贈思四書闕疑 杜瑛語孟旁通八卷 孟夢恂四書辨疑 陳沂大學論語說 黃季全論語人物志 薛捷孔子集章旨二卷 陳尚德四書集解 何逢原四書解說 邱葵四書日講 林起宗四書圖解 黃清老四書一貫數十卷 黎立武大學發微 程復心四書章圖纂釋二十二卷 張存中四書通證六卷 詹道傳四書纂義二十

国立国会図書館 タイトル『八史經籍志』 請求記号 898-20
ガラス使用

六卷　朱公遷四書通旨六卷　四書辨疑十五卷 失名
景星學源啓蒙一卷

右元

孝經類

唐元宗孝經註天德三年國子監印定　女直字孝經大
定年譯

右金

國字孝經大德十一年右丞李羅鐵木兒進　趙孟頫手
錄孝經至治元年奉命書　小雲石海涯直解孝經一卷
許衡孝經註一作直說　吳澄孝經定本　胡一桂孝

經傳贊　李孝光孝經圖說至正七年進　又孝經義疏
林起宗孝經圖解　董鼎孝經大義　朱申孝經句解

右元

小學類

太祖契丹大字耶律庶成倒　李德明番書十二卷

右遼

太祖女直大字完顏希尹撰　熙宗女直小字完顏希尹
撰　蔡珪續金石遺文跋尾十卷

右金

泰不華復古編十卷　揚桓六書統二十卷　又六書泝

国立国会図書館　タイトル『八史經籍志』　請求記号 898-20
ガラス使用

源十三卷　又書學正韻三十六卷　申屠致遠集古印
章三卷　劉因小學語錄　栁貫字系二卷金石竹帛遺
文十卷　周伯琦六書正僞　又說文字原　許謙假借
論　蕭𪟝小學標題駁論　杜本六書通編　八思巴蒙
古新字　孫吾與韻會定正四卷　黃玠纂韻錄　陶九
成書史會要七卷

右元

經解總類

遼道宗頒定五經傳疏清寧元年頒定

右遼

五經譯解大定年詔溫迪罕締達宗璧阿魯楊克忠譯解
移剌傑移剌履講究其義　馬定國六經考

右金

九經講義太宗命梁鷟王萬慶趙著等釋　五經要語至
元三年商挺姚樞竇默王鶚楊果等纂進　余闕五經傳
註　李好文端本堂經訓要義十一卷　張璉經說　黃
澤六經補註　又翼經罪言　牟應龍五經音考　贍思
五經思問　杜本四經表義　楊維楨五經建鈐　歐陽
長孺九經治要十卷

右元

史部正史類

頒定史記漢書咸雍十年頒定　五代史譯解重熙十五年蕭韓家奴奉詔譯

右遼

徒單鎰史記譯解大定六年以女直字譯　蕭貢注史記一百卷　徒單鎰西漢書譯解大定六年譯　蔡珪南北史三十卷合沈約蕭子顯魏收書作南北史　蕭永祺遼史紀三十卷志五卷傳四十卷　黨懷英遼史陳大任繼修

右金

張樞刊定三國志六十五卷　又續後漢書七十三卷分漢本紀魏吳載紀　郝經續後漢書九十卷　脫脫遼史一百十五卷　又金史一百三十五卷　又宋史四百九十六卷

右元

編年類

蕭韓家奴通曆譯

右遼

續資治通鑑大安中詔儒臣楊雲翼等續纂　龜鑑萬年錄正大間趙秉文與楊雲翼同撰進

右金

郝經通鑑書法　金履祥通鑑前編二十卷　張特立歷年係事紀　胡一桂歷代編年　陸以道宋鑑提綱　何中綱目測海三卷

右元

實錄類

遼先朝事迹二十卷林牙律耶庶成蕭韓家奴同撰重熙十三年詔錄遙輦可汗至重熙以來事跡　皇朝實錄七十卷樞密直學士耶律儼等撰　統和實錄二十卷北府宰相室昉翰林學士邢抱朴等撰統和四年進

右遼

金始祖以下十帝實錄穆宗子金源郡王完顏勗撰皇統元年進　太祖實錄二十卷完顏勗撰皇統八年宗弼進太宗實錄紇石烈良弼張景仁曹望之劉仲淵等同修睿宗實錄尚書左丞相紇石烈良弼等修太定十一年進　熙宗實錄鄭子聃撰　世宗實錄興定四年尚書右丞完顏匡進　章宗實錄興定四年尚書右丞高汝礪監修參知政事張行信王若虛等同修

右金

元太祖以來累朝實錄翰林學士撒里蠻等纂修　太宗

国立国会図書館　タイトル『八史經籍志』　請求記号 898-20
ガラス使用

實錄大司徒撒里蠻翰林學士承旨三魯帶等進　世祖
實錄王約董俊姚燧趙孟頫孛术魯翀等修　太宗世宗
憲宗三朝實錄元貞二年乃都帶等進　金書世祖實錄
節文一册漢字實錄十册大德八年翰林學士承旨撒里
蠻進　順宗實錄至大元年命翰林元明善等修　成宗
實錄至大元年鄧文原暢師文程鉅夫元明善等修　武
宗實錄皇慶元年程鉅夫元明善楊載等修　武宗實錄
至順元年蘇天爵重修　仁宗實錄曹元用元明善李之
絡等同修拜住正定至治三年進　英宗實錄吳澂曹元
用馬祖常廉惠山海牙等修　泰定天曆兩朝實錄張起
巖歐陽元等修　四朝實錄翰林學士歐陽元修　泰定
帝明宗文宗三朝實錄蘇天爵謝端成遵等修

右元

起居注類

遼興宗起居注重熙中耶律良修

右遼

金天德朝起居注天德三年翰林待制宗叙修　世宗起
居注大定七年詔紇石烈良弼石琚楊邦基夾谷衡等同
修　章宗起居注守貞等修

右金

世祖起居注至元十五年修　順帝起居注至正元年修

右元

雜史類

唐三紀行事聖宗時馬得臣錄唐高祖太宗元宗三紀行事可法者以進　譯貞觀政要蕭韓家奴譯

右遼

君臣政要趙秉文與楊雲翼同集自古治術　趙秉文龜鑑　與亡金鏡錄一百卷傅愼微纂　女直字貞觀政要徒單鎰譯　貞觀政要申鑒趙秉文　金四朝聖訓承安五年右補闕楊廷秀等類編　熙宗尊號冊文完顏勗撰

大定遺訓正大四年同知集賢院史公弈進　初政錄十五篇范拱撰　會同記錄張行簡撰　又朝獻記錄又禘祫記錄　又喪葬記錄　金源野史元好問撰　劉祁歸潛志從益之子

右金

兩漢通紀呂思誠撰　漢唐會要孟夢恂撰　觀史治忽幾微許謙撰　十七史纂故一桂撰　大寶錄李好文撰言前代是非善惡　史評一卷德安戴表撰虞集序　歷代史鉞楊維禎撰　史論三十卷王約撰　皇圖大訓馬祖常撰　承華

国立国会図書館　タイトル『八史經籍志』　請求記号 898-20　ガラス使用

事略馬祖常撰　天興近鑑三卷楊奐撰　正統書六十卷楊奐撰一作正統八例　汝南遺事二卷王鶚撰　平蜀論張立道撰　安南錄張立道撰　承華事略王惲撰　守成事鑑十五篇王惲撰進成宗　世宗聖訓六卷王惲撰　平宋事蹟暢師文撰　國統離合表姚燧撰　雲南實錄五卷郝天挺撰

右元

故事類

經世大典八百八十卷目錄十二卷公牘一卷纂修通議一卷天曆二年命趙世延虞集等撰悉取諸有司掌故修之　歷代帝王故事百有六篇李好文撰

右元

職官類

官制許衡劉秉忠張文謙同撰　相鑑五十卷王惲撰　中堂事記王惲撰　烏臺筆補王惲撰　玉堂嘉話王惲撰　相業一編鄧光薦撰

右元

儀注類

禮書耶律成蕭韓家奴同撰

右遼

国立国会図書館　タイトル『八史經籍志』　請求記号 898-20　ガラス使用

大金禮儀楊雲翼校

右金

朝儀許衡徐世隆撰　釋奠通禮二卷申屠致遠撰　太常集禮五十卷李好文撰

右元

法令類

皇統制條大定律例移剌慥撰

右金

風憲宏綱趙世延撰世延所較定律令　審聽要訣贍思撰　至元新格何榮祖撰

右元

傳記類

遼三臣行事一卷耶律孟簡撰

右遼

張行簡清臺記　又皇華記　又戒嚴記　又爲善自公記　韓玉元勳傳　王爵王子小傳

右金

孟子弟子列傳吳萊撰　國朝名臣事略十五卷蘇天爵撰　牟應龍隆山雜記　吳師道敬鄉錄　贍思正大諸臣列傳　贍思異人傳　張翥曲江張公年譜　張翥忠

国立国会図書館　タイトル『八史經籍志』　請求記号 898-20　ガラス使用

義錄集至正兵興來死節死事之人
右元
譜牒類
女直郡望姓氏譜完顏勛撰
右金
史傳姓氏纂梁益撰
右元
地理類
蔡珪補正水經五篇 蔡珪晉陽志十二卷
右金

皇慶處州路志 張立道雲南風土記 又六詔通說
王惲汲郡志十五卷 暢訥地理指掌圖註暢師文父撰
王約高麗志四卷 黃溍義烏志七卷 蕭斛九州志
吳萊古職方錄八卷 贍思鎮陽風
上記 又續東陽志 又重訂河防通議 又西域圖經
右元
子部儒家類
楊子發微一卷趙秉文撰 又太元箋六卷 又文中子
類說一卷 李純甫鳴道集解
右金

国立国会図書館 タイトル『八史經籍志』 請求記号 898-20
ガラス使用

吳澄校正太元經　又校定皇極經世書　又學基學統二卷　朶爾直班治原通訓四卷　郝經太極演　又原古錄　何榮祖載道集　又觀物外篇　齊履謙經世書入式一卷　又外篇微旨八卷　柳貫近思錄廣輯三卷　李洞輔治篇　趙復傳道圖　又伊洛發揮　又師友圖　又希賢錄　許謙自省編　胡一桂人倫事鑑　程端禮讀書日程　孟夢恂性理本旨　鄭文嗣家範三卷　杜瑛皇極引用八卷　又皇極疑事四卷　又極學十卷　馬佑順寶範英宗所賜名　季仁壽春谷續書紀共二百卷

右元

道家類

老子集解李純甫撰　南華略釋一卷趙秉文撰　莊子集解李純甫撰　列子解一卷趙秉文撰一作列子補注莊列賦各一篇楊雲翼撰

右金

吳澄校正老子　又校正莊子　贍思老莊精論　俞琰陰符經解　趙材卿陰符經註

右元

釋家類

国立国会図書館　タイトル『八史經籍志』　請求記号 898-20　　ガラス使用

梵覺經咸雍三年夏國遣使後進　御書華嚴經五頌咸雍
八年道宗書　頒定高麗佛經太康四年詔僧善知讐校
高麗所進佛經

右遺

無量壽經承安二年印一萬卷　李純甫楞嚴經解　李
純甫金剛經解　李純甫西方父教純甫解上二經統數
十萬言號西方父教　張珣註金剛般若經

右金

必蘭納識里譯楞嚴經　又大乘莊嚴寶度經　又乾陀
般若經　又大涅槃經　又大乘功德經　又不思議禪
觀經　王當陽精語元初遇異人能幻化之術撰精語

右元

天文家類

移剌履乙未曆　楊雲翼五星聚井辨一篇　又象數雜
說　又勾股機要

右金

庚午元曆耶律楚材撰　又麻答把曆楚材依回鶻曆撰
授時曆許衡郭守敬撰　李治測圓鏡海十二卷　郭
守敬推步七卷　又立成曆二卷　又曆議擬稾二卷
又上中下三曆注式十二卷　又時候箋註二卷　又修

国立国会図書館　タイトル『八史經籍志』　請求記号 898-20
ガラス使用

改源流二卷　又儀象法式二卷　又二至測影考二卷
又五星細行考五十卷　又古今交食考一卷　又新
測二十八舍雜坐諸星入宿去極一卷　又新測無名諸
星一卷　又月離考一卷　齊履謙二至測影考二卷
又經串演撰八法一卷　杜瑛律曆志十卷　陳尚德石
塘算書

右元

五行家類

王白百中歌卜筮
類

右遠

郭守敬轉神選擇二卷　劉因槓著記　吳澄校定郭璞
葬書

右元

兵家類

吳澄校正八陳圖

右元

縱橫家類

吳師道戰國策校註十卷

右元

農家類

国立国会図書館　タイトル『八史經籍志』　請求記号 898-20
ガラス使用

暢師文農桑輯要七卷　王禎農桑通訣二十卷

右元

雜家類

徒單鎰譯白氏策林大定四年上女直字譯　趙秉文資暇錄十五卷　王庭筠蓼辨十卷一作蓼談　王庭筠張汝方品第書法名畫五百五十卷　元好問錦機一卷

又壬辰雜編

右金

李治壁書蓼削十二卷　又古今難四十卷　又益古衍疑三十卷　黃滑筆記一卷　蘇天爵春風亭筆記一卷

胡長孺寧海漫抄　孟夢恂筆海雜錄　陶九成輟耕錄三十卷　杜本十原

右元

小說家類

李冶泛說四十卷　張樞林下窮議一卷　陶九成說郛一百卷　俞瑛席上輔談二卷　鄭元祐遂昌山樵雜錄二卷　李有古杭集記一卷

右元

醫家類

耶律庶成譯方脉書　直魯古鍼灸書

右遼

劉完素運氣要旨論　又精要宣明論　又素問元機原病式　張子和汗下吐法張從正撰　又儒門事親十四卷　又六門二法　李慶嗣傷寒纂類四卷又改政活人書二卷　又寒傷論三卷　又針經一卷　紀天錫注難經五卷

右金

至元增修本草世祖至元二十一年命翰林承旨撒里蠻集賢大學士許國禎集諸路醫學教授修　申屠致遠集驗方十二卷　李杲醫書　又東垣十書

右元

藝術類

義宗射騎圖　又獵雪圖　又千鹿圖

右遼

衍慶宮功臣圖像畫宰相韓企先等像　徒單克寧圖像世宗二十八年詔畫克寧像藏內府

右金

楊奐硯纂　趙孟頫印史二卷　吾衍古印文二卷　厚之復齋印譜

右元

国立国会図書館　タイトル『八史經籍志』　請求記号 898-20
ガラス使用

集部別集類

遼道宗清寧集耶律良編　平王隆先閭苑集　蕭孝穆
寶老集　耶律資忠西亭集　耶律庶成集　楊佶登瀛
集　耶律孟簡集　耶律谷欲集　王棠集　耶律氏常
哥集

右遼

金源郡王完顏勗集　豫王永成樂善居士集世宗子
虞仲文集　字文虛中集　高士談蒙城集　完顏璹如
菴小藁　李俞狂愚集二十卷　徒單鎰弘道集六卷
路鐸虛舟居士集　張行簡叔甫集十五卷　楊雲翼之
美集　趙秉文滏水集　韓玉應制集　李獻甫天倪集
蔡松年集　蔡珪正甫集五十五卷　吳激東山集十
卷　馬定國集　趙可玉峯散人集　郭長倩崑崙集
鄭子聃集二千餘篇　趙渢黃山集　王庭筠集四十卷
劉從益蓬門集　吕中孚蘭泉集　又清漳集　李純
甫內集　又外藁　王爵集　王若虛慵夫集　又滹南
遺老集四十五卷　元德明東山集三卷　元好問十二
卷　又詩文自警十卷　又中州集　曹珏拳瀾集二卷
章建蘭泉老人集　閻詠復軒集

右金

国立国会図書館　タイトル『八史經籍志』　請求記号 898-20　ガラス使用

馬祖常石田集十五卷　小雲石海涯集　余闕青陽集
八卷　耶律楚材集十二卷　楊奐還山集六十卷　劉
秉忠太保集十卷　郝經文忠集三十卷一作陵川集
王惲應物集四十卷　商挺藏春集六卷一作彝齋集
高鳴河東集五十卷　李治敬齋集四十卷　徐世隆瀛
洲集一百卷　閻復靖軒集五十卷　楊果西菴集　李
之絡集　張立道效古集　王惲秋澗集一百卷　陳祐
節齋集　何榮祖大畜十集　又載道集　申屠致遠忍
齋行藁四十卷　劉因靜修集十三卷　吳澄文正集五
十二卷　許衡文集三十卷　程鉅夫雪樓集　趙孟頫
松雪集十卷　趙孟堅彝齋外編四卷　鄧文原集　又
內外制集　袁桷清容居士集五十卷　曹元用超然集
四十卷　馬紹集　姚燧牧菴集五十卷　曹伯啓漢泉
漫藁十卷　又續集十卷　劉敏中中菴集二十五卷
王約澹邨藁二十卷　王結集十五卷　宋衜秬山集十
卷　張伯淳學士集十卷　耶律希亮憺軒集三十卷
元明善清河集三十九卷　虞集道園類藁五十卷　揭
傒斯曼碩集五十卷　黃溍日損齋藁三十三卷　柳貫
文肅集四十卷　吳萊集六十卷　又淵穎集十二卷
張起巖華峰漫藁又金陵集　歐陽元圭齋集十六卷

国立国会図書館　タイトル『八史經籍志』　請求記号 898-20
ガラス使用

許有壬至正集八十一卷　又圭塘小藁十卷　宋本至治集十卷　王守誠集　孛术魯翀集六十卷　李洞集四十卷　蘇天爵文藁三十卷　王克敬集　呂思誠集　張翥蛻餘集二卷　烏古孫良楨約齋集　貢師泰雲林集十卷　又奎章集六卷　周伯琦近光集三卷　金履祥仁山集　許謙白雲集四卷一作魯齋集　胡炳文雲峰集二十卷　張翥蛻巖集　蕭斛勤齋集一作貞敏集十五卷　同恕榘菴集三十卷　安熙默菴集五卷　胡長孺丐缶編　又南昌集　又顏樂齋藁　熊朋來集三十卷　戴表元剡源集　鄭陶孫集　陳孚剛中集四卷

楊載翥霄月集　劉詵桂隱集　龍仁夫集　劉岳申集　韓性集十二卷　程端禮畏齋集十卷　吳師道禮部集三十卷　陸文圭牆東類藁二十卷　梁益三山藁　張旅安雅堂集四十卷　程文駉南集三十八卷　李孝光集二十卷　宇文公諒折桂集　又觀光集　又辟水集　又玉堂漫藁　贍思集三十卷　鄭玉師山集二十卷　黃哲集　杜瑛集十卷　張樞敝帚編　孫轍集　何中知非堂藁十七卷　又太虛知非堂藁六卷　武恪水雲集　楊弘道小亨集十卷　王元明達意集十卷　何蒼閒集八卷　任士林松鄉集十卷　宋褧燕石集十卷

国立国会図書館　タイトル『八史經籍志』　請求記号 898-20　　ガラス使用

一作聚　王旭蘭軒集二十卷　曾仲啓集十卷　魏初
青崖集十卷　許承爵滋溪集三十卷　宋元禧稿三十
卷　高文簡集七卷　衛宗武秋聲集八卷　熊豫章集
三十卷　蒲道源叢蓁二十六卷　朱右白雲稿九卷
集十卷　趙文青山藁三十一卷　陳可齋集二十卷
李會伯集十卷　又續集七卷　姚江村近藁十三卷
劉申齋集十五卷　吳鑑天爵堂類編十卷　馬玉麟東

皐集五卷　傅若金集十一卷　宋元集六卷　楊志行
待制霜月集四十卷　又仲弘集四卷　吳海集四卷
周霆震集十卷　張養浩文忠集十八卷　張昌寓道集
二卷　余希魯聽雨軒集十一卷　戴良九靈山房集三
十卷　李維本一山集九卷　朱德潤存復齋集十卷
凌彥翀柘軒集五卷　華彥清黃梅集六卷　成原常居
竹集四卷　蒲洪軒渠集十卷　王冕竹齋集二卷　李
存仲公集三十卷　周權此山集一卷　張憲玉笥集九
卷　宋奭紫陽遺藁二卷　黃四如集十卷　陳樵鹿皮
子集四卷　王彥高集十卷　胡天游敖軒集一卷　袁

国立国会図書館　タイトル『八史經籍志』　請求記号 898-20　ガラス使用

彥章書林集七卷　沈夢麟花谿集三卷　方誼虎林高隱集五卷　呂則耕得月藁六卷

右元

詩集類

遼天祚文妃蕭氏諷諫歌　平王隆光閬苑詩　義宗詩　馬得臣詩　蕭柳歲寒集千篇　耶律資忠西亭詩集　耶律庶成詩集　楊晳詩　耶律韓畱述懷詩　蕭韓家奴六義集十二卷　王鼎詩　耶律孟簡詩　耶律谷欲詩　邢簡妻陳氏詩　耶律氏常哥詩　又迴文詩

右遼

金源郡王完顏勗詩集　虞仲文詩　完顏璊樂府詩一百首　又詩三百首　又如菴小藁詩　曹望之詩集三十卷　趙秉文詩資　鄭子聃詩　又忠臣猶孝子詩　王庭筠秋山應制詩三十首　王元節詩集　李汾詩　元好問詩集二十卷

右金

也先忽都詩集十卷　劉秉忠詩集二十二卷　王鶚應物詩　王惲詩　劉因詩丁亥集五卷　曹元用詩　曹伯啓詩　王結詩　蘇天爵詩藁七卷　王都中詩集三卷　張翥詩集三卷　周伯琦詩　又學言藁　宇文公

諒以齋詩藁　又玉堂漫藁　又越中行藁　黃昜詩
梁益詩緒餘　吳志大詩一卷　黃叔翼詩一卷　丁復
檜亭詩藁九卷　梁棟隆吉詩集一卷　薩都剌天錫詩
二卷　周密蠟屐集一卷　許文懿古詩一卷　周權此
山詩集十卷　楊維楨古樂府十卷　又麗則遺音四卷
吳景奎蓼房樵唱三卷　范梈德機詩七卷　葉顒樵
雲獨唱集六卷　黃庚月屋樵吟四卷　黃堅遯世遺音
一卷　僧善經谷響集四卷　僧克新雪廬稿一卷

右元

詩選類

杜詩學一卷元好問　東坡詩雅三卷元好問

右金

楚漢正聲一卷吳萊　樂府編類一百卷吳萊　唐人鼓
吹集十卷郝天挺　唐律刪要三十卷吳萊　杜詩纂例
十二卷申屠致遠編

右元

賦類

蕭魯賦　耶律庶成四時逸樂賦　蕭韓家奴四時逸樂
賦

右遼

国立国会図書館　タイトル『八史經籍志』　請求記号 898-20　ガラス使用

東狩射虎賦　熙宗獵於海島三日之間親射五虎完顏勛
獻　一日獲三十六熊賦　施宜生　徒單鎰漢武中興賦
世宗大定十五年上　楊雲翼左氏莊列賦　鄭子聃不
貴異物民乃足賦

右金

奏疏類

梁襄世宗幸金蓮川疏一卷　陳規章奏　許古章奏

右金

蘇天爵松廳章疏五卷

右元

策論類

蕭韓家奴策對一卷

右遼

鄭子聃憂國如飢渴論　許安仁無隱論

右金

暢師文時政十三策

右元

表類

金源郡王完顏勛諫表韓昉集

右金

国立国会図書館　タイトル『八史經籍志』　請求記号 898-20　　ガラス使用

書類

劉輝上書　耶律昭答蕭撻凜書

右遼

劉炳便宜十事書

右金

碑類

遼太宗功德碑蕭韓家奴撰

右遼

金太祖睿德神功碑韓昉撰

右金

補三史藝文志終　從金東山文集鈔出

国立国会図書館　タイトル『八史經籍志』　請求記号 898-20　ガラス使用

898
20

国立国会図書館　タイトル『八史經籍志』　請求記号 898-20

ガラス使用

国立国会図書館　　タイトル『八史經籍志』　請求記号 898-20

ガラス使用