# 山城國風土記

職
862
4
39
取扱注意 帙入

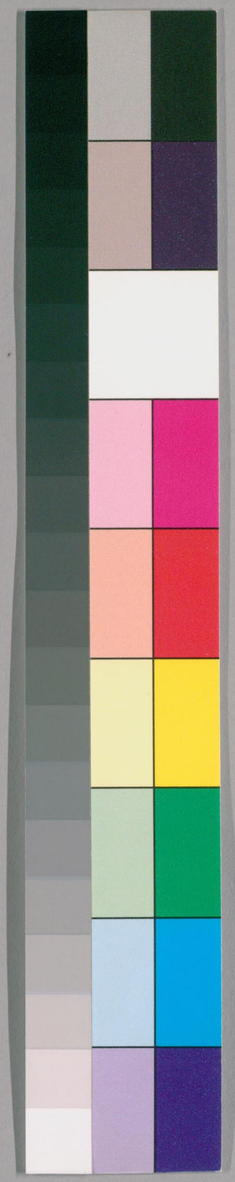

国立国会図書館　タイトル『風土記逸文 4巻』 請求記号 862-39

ガラス使用

国立国会図書館　タイトル『風土記逸文 4巻』 請求記号 862-39

ガラス使用

862-39
伊奈利

国立国会図書館　タイトル『風土記逸文 4巻』 請求記号 862-39
ガラス使用

久世郡

東西十三里南北十里東限長野川西限藤黒南限百舌鳥原北限小川當郡川多山少民家富有而出竹木奇沙出喰

国立国会図書館　タイトル『風土記逸文 4巻』 請求記号 862-39

ガラス使用

平岡山　出名松及靈竹每歲冬至
之後初甲日兵庫寮之寮掌取竹便箭
用出喰

穗掛神二座有山南一千步日
本足彦國押人十二年出喰

尾山　出大材并魚諸鳥雜日本根
子彦大日日天皇三年丙戌冬此山出
光数日土人恐之又奇之而告宰川宮
連清域往而察之課土人令狩山
出一鳥土人不曉之祇賊而黒色大羽
取他鳥而出喰
宰川宮又無難出喰

国立国会図書館　タイトル『風土記逸文 4巻』 請求記号 862-39
ガラス使用

秦賀瀬川　柚野目良川之末也川
小而少鱗類出奇沙似金澣大者如玉
出喰

畦日川　出鮎鰌等小川之末也觀
松彦出喰

国立国会図書館　タイトル『風土記逸文 4巻』 請求記号 862-39
ガラス使用

長野川　少鱗類去川百歩余座神
申倉稲神毎秋祭之

宇治野。出柴胡氣連草川實等多
狐狸而往還酉後又無見虫喰

四女地野　有宇治野東又在宇治郡出
奇沙及奇石

藤畏　畏頭神座天穗日命二座以
仲夏初癸祭之土人以麥為神供之料

蘓我畏　氣長足姫尊 虫喰

武内宿祢屯軍士人多枯死出

屋財贖之武内薨往之後祭茲 虫喰

友田保　出茶草總三十種充寮之

公田稚足彦尊二年免毎貢 虫喰

国立国会図書館　タイトル『風土記逸文 4巻』 請求記号 862-39

ガラス使用

松保　出馬柄仙草充寮用　虫喰

蕗水保

縺角見命也　又座綴喜成田井神

土人四時四度

祭之當郡三宮也

国立国会図書館　タイトル『風土記逸文 4巻』 請求記号 862-39
ガラス使用

霜并堤

去来穂別尊三年水霜

枯田畠土人愁訴不止以虫喰

構之亦愁訴無聽 闕文三行余

山城國風土記三郡 葛野郡 久世郡 紀伊郡 分者

以權少外記中原朝臣 師 之所持之

本写之畢闕文虫喰鼠糞之難無是非者也

永禄元年十二月三日 熊野山僧良快書判

862
4
39

12368

国立国会図書館　タイトル『風土記逸文 4巻』 請求記号 862-39

ガラス使用

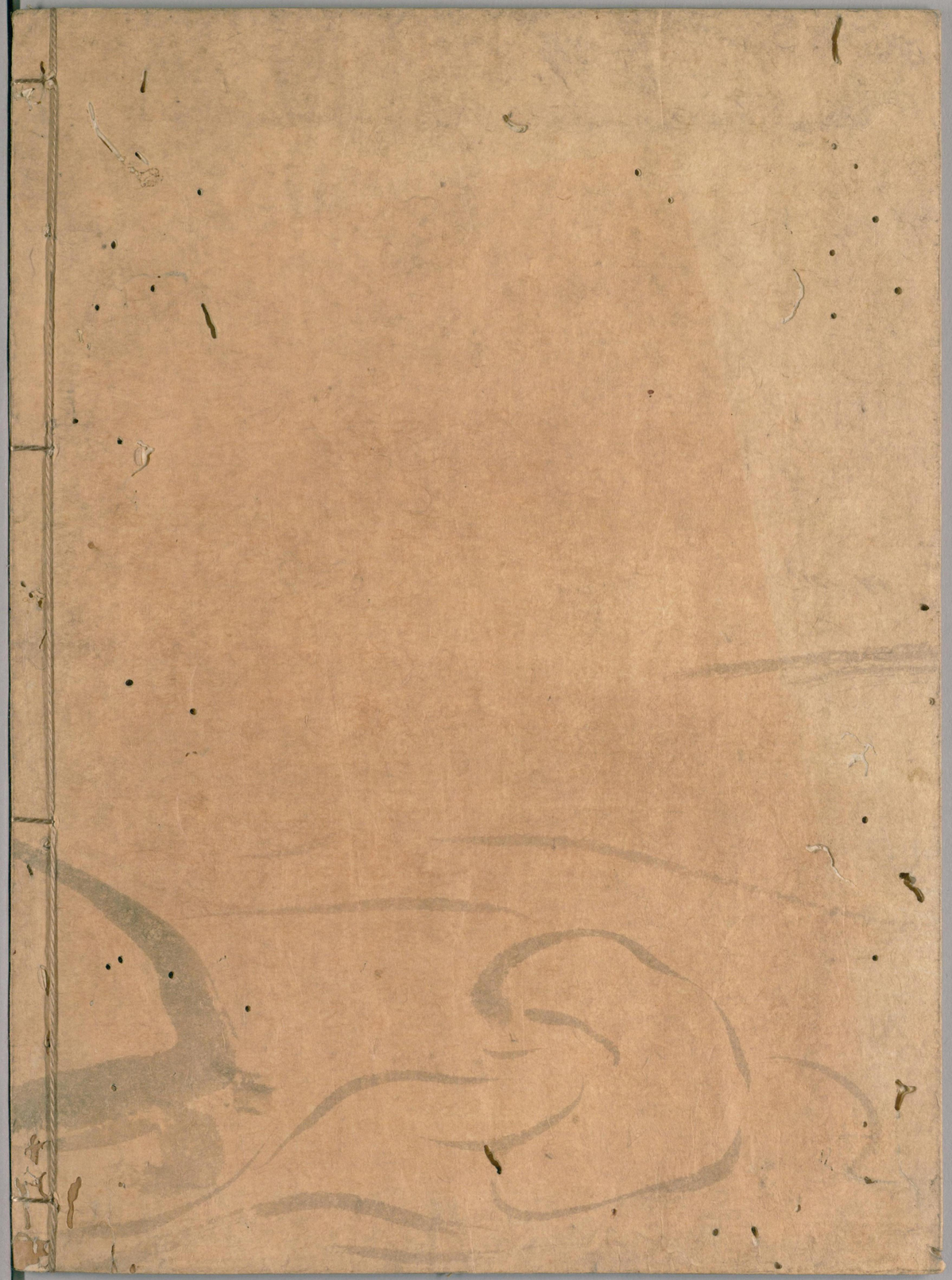

国立国会図書館　タイトル『風土記逸文 4巻』 請求記号 862-39

ガラス使用