



Instituto
Tecnológico
Superior
de Motul



Ingeniería en Sistemas Computacionales

Alumnos:

Maricarmen Anahí Madera Kú

Julia Isela Pool Can

Fátima del Rosario Ramírez Ake

Actividad:

“Manual de instalación de Firebird”

Período

2013 A

Profesor:

I.S.C Mario Arsenio Ucan Kú

Motul, Yucatán, México; (15 de Abril de 2013)



MANUAL DE INSTALACION DE FIREBIRD

Figura 1.- En esta imagen se muestra el instalador del firebird



Figura 1

Figura 2.- Seguidamente le daremos clic derecho-abrir o también doble clic sobre el instalador para comenzar a ejecutar.



Figura 2

Figura 3.- A continuación nos aparecerá la siguiente ventana donde se seleccionara el idioma que se quiere utilizar durante la instalación y se dará clic en aceptar.



Figura 3

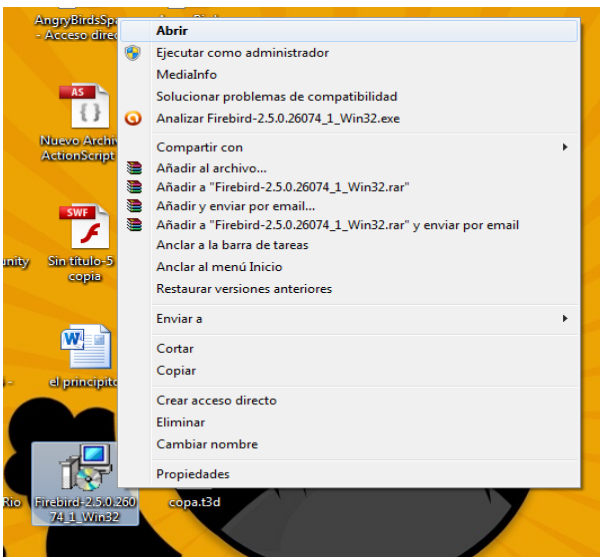

Figura 4.- Seguidamente nos aparecerá la pantalla de bienvenida donde le daremos siguiente.

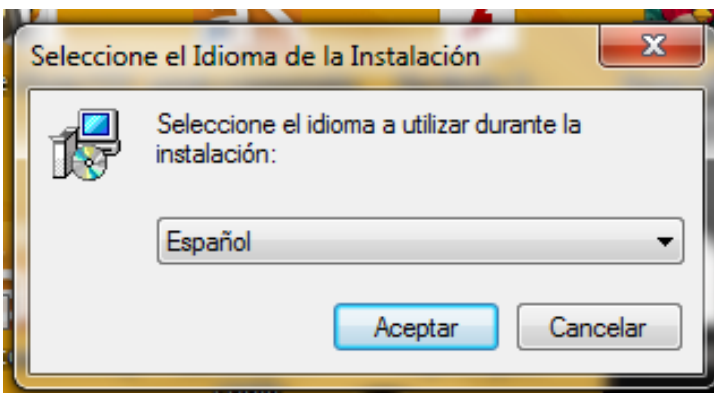

Figura 4

Figura 5.- Nos aparecerá la pantalla del acuerdo de licencia donde una vez que se haya leído se seleccionara la opción de "Acepto el acuerdo" y le damos siguiente.



Figura 5



Figura 6.- Ahora aparecerá la ventana con la información del producto, ya leído se dará clic en siguiente.

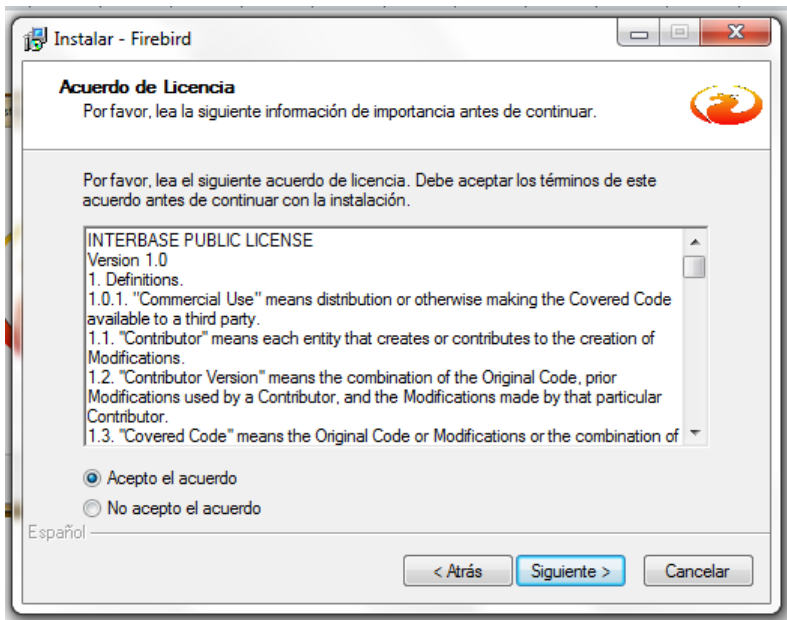

Figura 6

Figura 7.- Ahora seleccionaremos la carpeta donde se instalara firebird y le daremos siguiente.



Figura 7

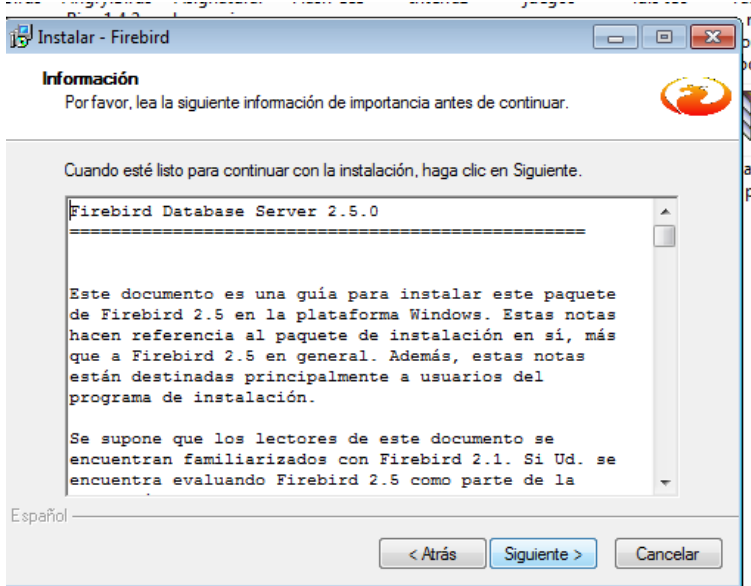

Figura 8.- Ahora se seleccionaran los componentes que se desean instalar y le daremos siguiente.

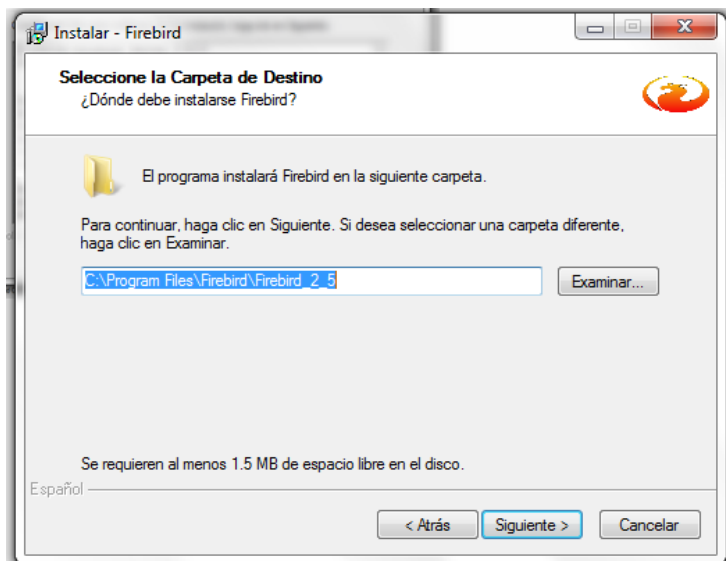

Figura 8

Figura 9.- Ahora se seleccionara la carpeta donde se creara el acceso directo al programa.



Figura 9

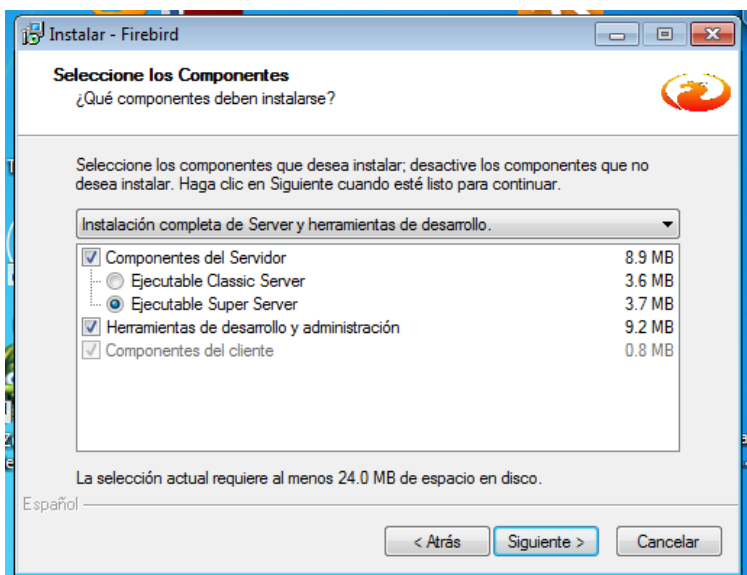

Figura 10.- Seguidamente se seleccionaran las tareas adicionales que se desea que realice el programa y se dará clic en siguiente.

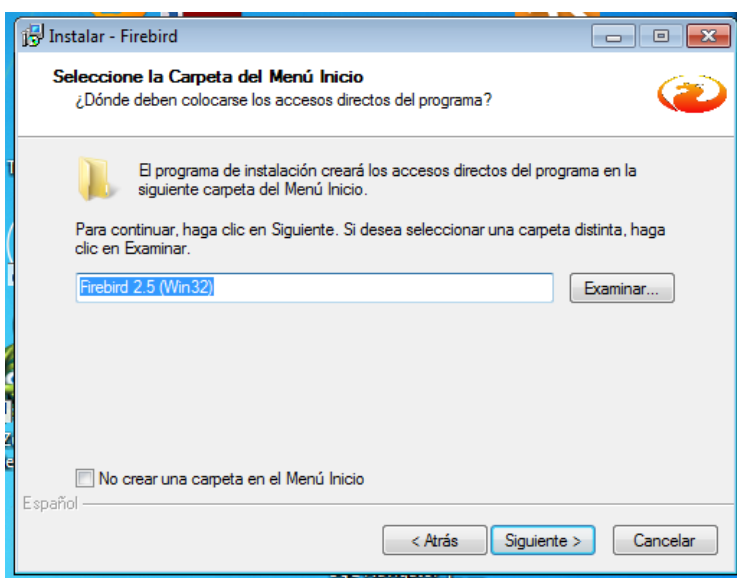

Figura 10

Figura 11.- Ahora se mostrara todos los detalles como la carpeta de destino, el tipo de instalación, los componentes que se instalaran entre otros donde le daremos clic en instalar



Figura 11

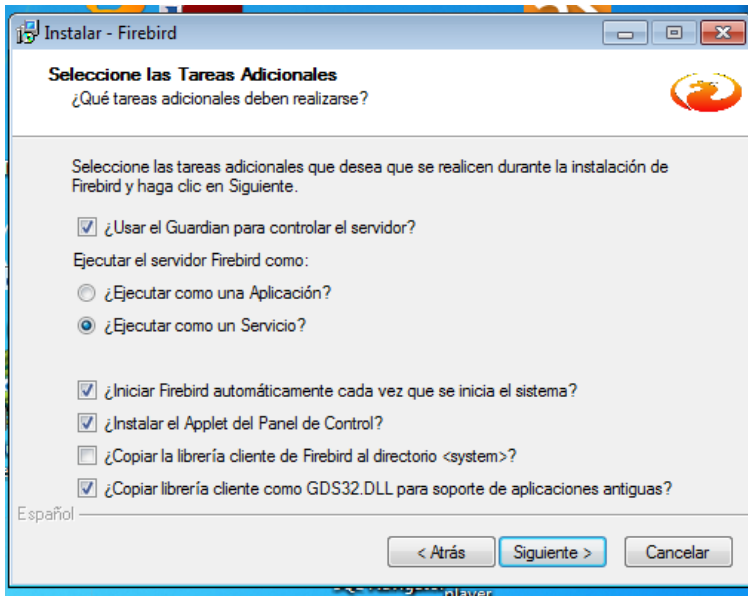

Figura 12.- Nos aparecerá la siguiente ventana donde esperamos a que se termine la instalación.

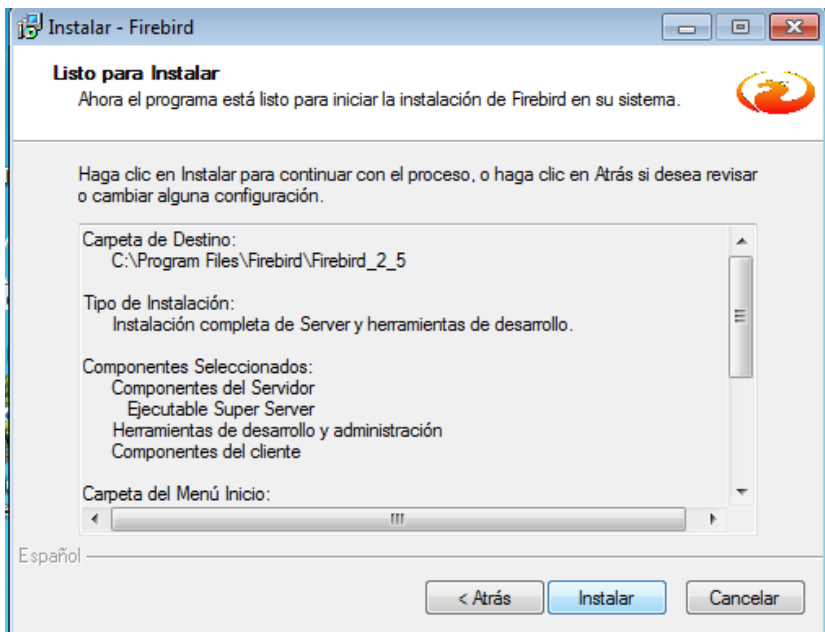

Figura 12

Figura 13.- Nos aparecerá una información de importancia donde una vez leído le damos siguiente



Figura 13

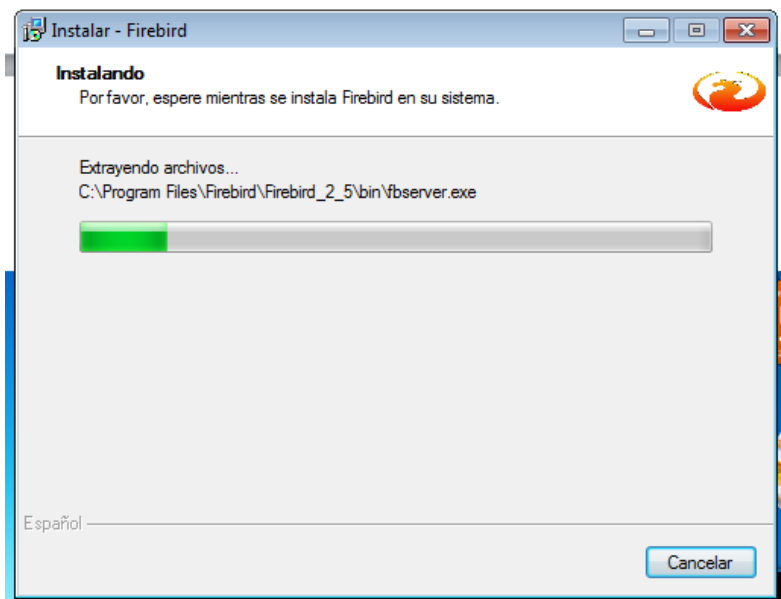

Figura 14.- Ahora le damos en finalizar

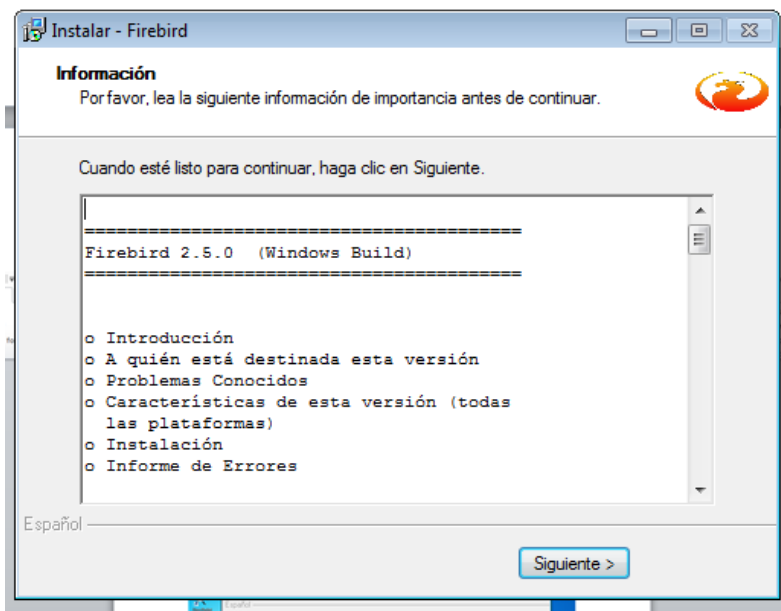

Figura 14

Figura 15.- Ahora nos vamos a todos los programas para abrir firebird



Figura 15



Figura 16.- Donde nos aparecerá la herramienta Firebird ISQL

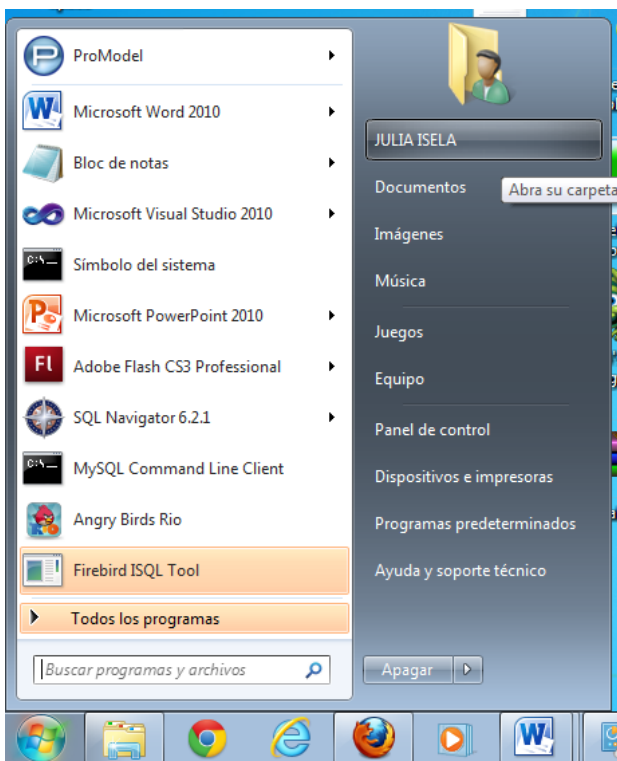
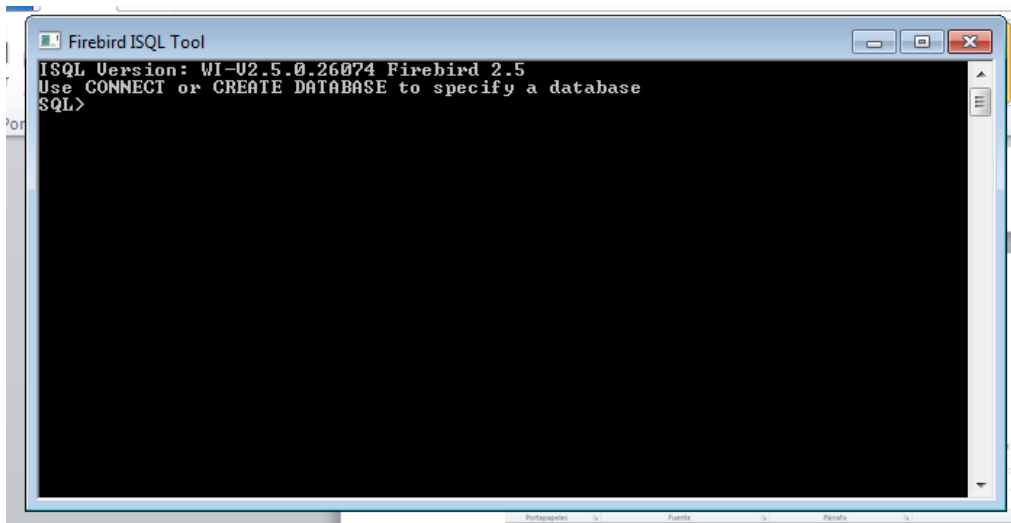

Figura 16

