

308  
60

大阪府豐能郡  
箕面村土地寶典  
地番地積地目  
賃貸  
價格等級入圖

者有所











御  
挨  
撈



# 御 挨拶

皇紀二千六百年ニ當リ箕面村土地寶典ヲ完成シ  
其ノ發刊ヲ得タル事ハ偏ニ

茨 木 税 務 署  
箕 面 村 役 場



其他各位ノ御懇切ナル御指導ノ賜ト深ク感謝ノ  
意ヲ表シ謹而御挨拶トス

昭和十五年十一月

大日本帝國市町村地圖刊行會

責任者 杉 山 利 作

外 係 員 一 同













大阪稅務監督局  
大阪府土木部  
都市計畫課  
都市計畫畫  
大阪地方委員會  
箕面村役場  
箕面稅務署  
池田警察署

贊助員芳名

箕面村土木課  
箕面村稅務課  
箕面村農會  
箕面信用組合  
箕面高等小學校  
箕面尋常小學校  
箕面尋常小學校  
箕面青年學校  
箕面裁縫女學校  
村長  
黑山義宣  
助役  
澤田稔  
助役  
清水重藏  
收入役  
中井德治郎  
池永芳三  
池永清右衛門  
池永藤兵衛  
池永石松  
池永庄太郎  
池永利三郎  
池田太作  
池田伊一郎  
池田房吉  
池田善藏  
池田勘藏  
池浦栴太郎

長谷川祐親  
萩原兼太郎  
花岡勝吉  
治武榮治郎  
丹羽種次  
西本瀧藏  
西田愛之輔  
西川留吉  
西川勘一  
西川榮藏  
西川辰之助  
西川肆一郎  
西川積一  
西川清藏  
西川榮治郎  
西川平三郎  
西川啓次郎  
堀井與一  
堀井廣一  
細原豐三郎  
富田眞二  
豐田茂次郎  
得丸正賢  
東谷岩次郎  
近久順一郎  
奧村七郎兵衛  
奧村小三郎  
奧村治壹郎  
奧村梅太郎  
奧村光次郎  
奧村俊明  
小笠原常三郎  
尾崎鉄五郎  
岡西虎六  
岡田彌十郎  
岡田忠雄  
岡島龜吉  
岡島岩松

田川三渡  
田邊與三  
瀧井吉之助  
谷茂一郎  
谷龜一  
谷田猪三郎  
谷田郁太郎  
谷田宏  
谷口幸太郎  
玉田勝一郎  
武村伊一郎  
武山榮治郎  
竹內國敏  
竹原友三郎  
鷹野信太郎  
高谷ちか  
園久兵衛  
曾我部壽滿助  
津田彌一郎  
津田廣一  
津賀德三  
塚本吉松  
中井正道  
中井保五郎  
中井武兵衛  
中井中左衛門  
中井吉左衛門  
中井幸太郎  
中井伊三郎  
中井嘉市  
中井伊太郎  
中井芳太郎  
中井鑑次郎  
中井九一郎  
中井己之助  
中井作平  
中井卯之介  
中井菊次郎

野本元之助  
久保甚三郎  
久保久一郎  
久原雅良  
熊田長兵衛  
黑山善太郎  
黑山友治郎  
黑山繁松  
黑山幸三郎  
黑山幾治郎  
黑山七三郎  
山口仙藏  
山口シゲ要  
山口長藏  
山岡季治郎  
山田欣彌  
山脇武一郎  
山中一史  
山下幸三郎  
山下勇治郎  
山下勇之助  
數本新治郎  
數本末吉  
數本新次  
數田奧藏  
數田松太郎  
數田卯一郎  
牧野五兵衛  
前尾松藏  
增田寶  
增本定三郎  
松井善太郎  
松井新太郎  
松井儀右衛門  
松井勇作  
松山善一  
松本朝吉  
松本重雄

岸本庄太郎  
岸本雄太郎  
岸上由太郎  
岸上豐松  
紀本福松  
紀之崎春雄  
喜多利一  
喜多榮次郎  
清野博  
木村貞造  
木谷義明  
木田庄之明  
木村善造  
城戶市太郎  
弓倉繁家  
三田良藏  
宮地八郎  
宮崎正一  
宮崎巖  
三島進  
溝淵松太郎  
溝淵辰次郎  
溝淵亥一郎  
溝口俊士  
水谷愛之介  
南川コトヨ  
南川玉枝  
下卷嘉行  
柴田竹松  
進伴左衛門  
白藤敬三  
白水幸右衛門  
清水幸一郎  
澁谷俊男  
篠田サト  
江口治郎  
榎本小三郎  
遠藤昭  
平井利作  
平井幸三郎

株式會社 池田實業銀行本店  
株式會社 池田實業銀行箕面支店  
株式會社 池田實業銀行石橋出張所  
株式會社 池田實業銀行平尾出張所  
株式會社 池田實業銀行本店  
株式會社 神戶銀行池田支店  
株式會社 神戶銀行本店  
株式會社 三和銀行池田支店  
株式會社 池田實業株式會社  
株式會社 いそや百貨店  
阪神急行電鐵株式會社  
株式會社 土地經營部營業課  
阪神急行電鐵株式會社  
株式會社 電燈電力部工事課  
株式會社 土地部工務課  
株式會社 阪堺土地株式會社  
株式會社 日本勸業銀行大阪支店  
株式會社 北攝信託株式會社  
株式會社 虎屋信託株式會社  
株式會社 大阪地建商事株式會社  
株式會社 千輪商事不動產部  
株式會社 關西信託株式會社  
株式會社 關西不動產株式會社  
株式會社 野村信託株式會社  
株式會社 鴻池信託株式會社  
株式會社 共同信託株式會社  
株式會社 三井信託株式會社  
株式會社 壽土地株式會社  
株式會社 新興不動產有限公司  
株式會社 株式會社 萬成  
株式會社 佃順藏商社  
株式會社 豐榮社土地部  
株式會社 南商店土地部  
株式會社 大阪府土木部池田出張所  
株式會社 箕面土地株式會社  
株式會社 箕面公園事務所  
株式會社 大阪府立圖書館











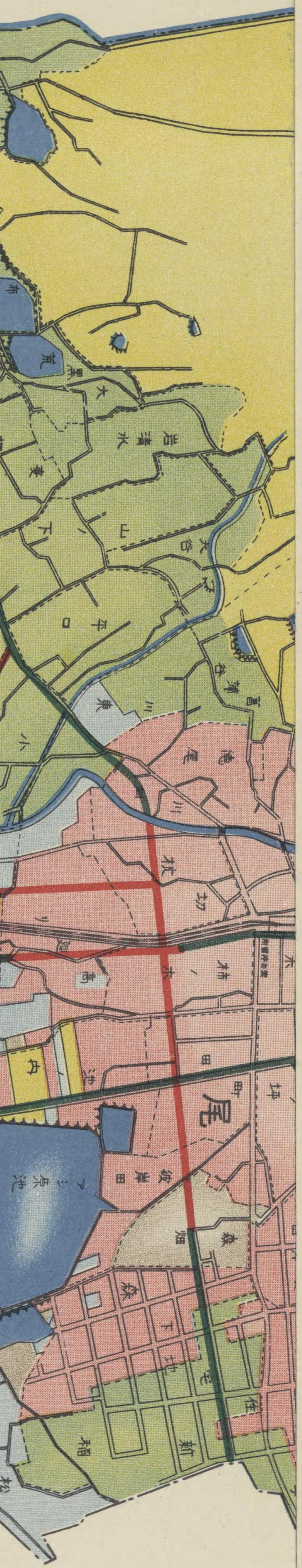



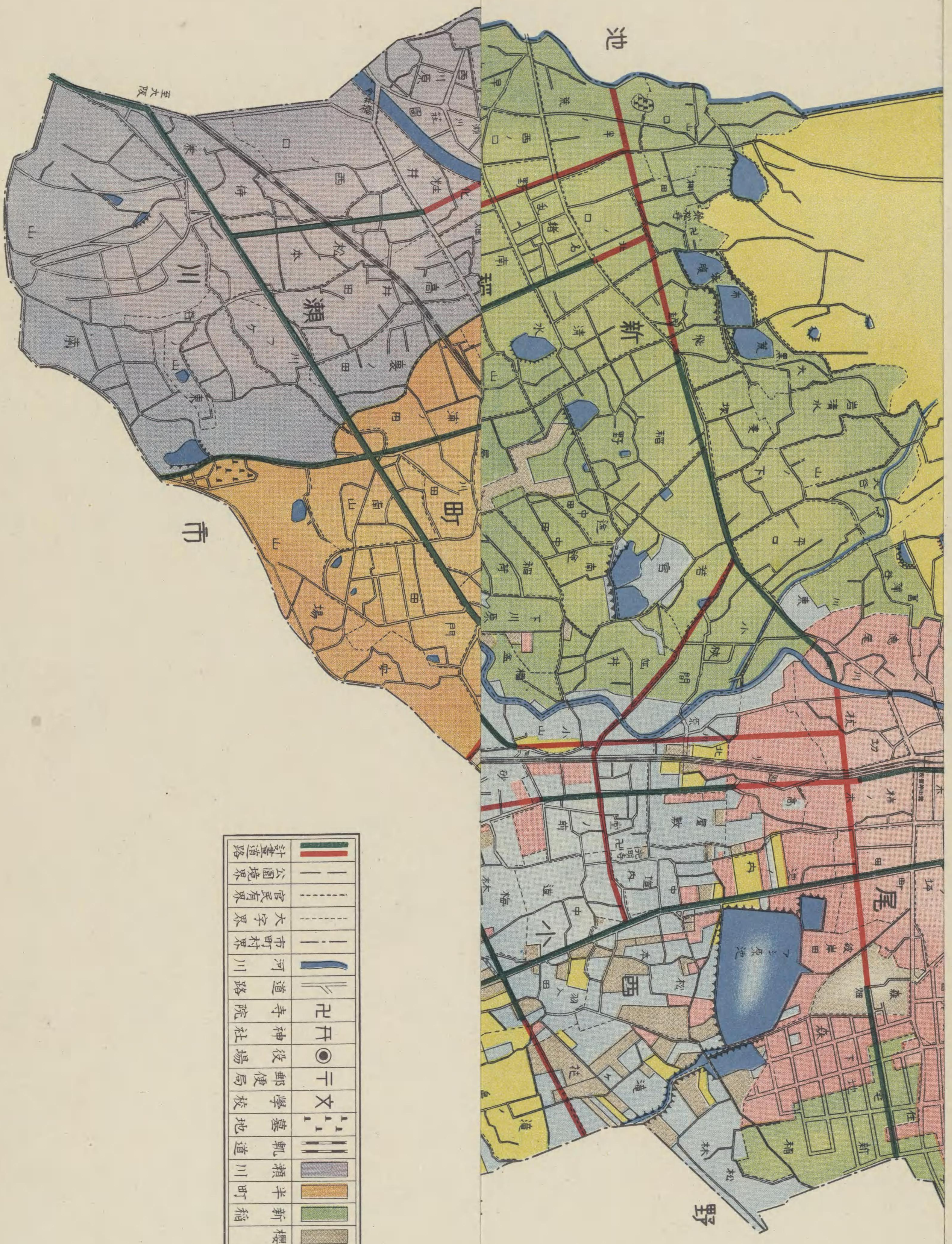

凡例	
	國有林
	平尾
	西小路
	牧落
	櫻
	新稻
	半町
	瀬川
	軌道
	墓地
	學校
	郵便局
	役場
	神社
	寺院
	道路
	河川
	市町村界
	大字界
	官民有界
	公園境界
	計畫道路



# 箕村全圖

縮尺九千分之一

止々々













2	1	頁
西	平	大
小	尾	字
路	(新稻飛地) (箕面住宅) (公園地區)	名

六	五	四	三	二	一	級等
〇一〇三一	〇〇九三〇	〇〇八二九	〇〇七二八	〇〇六二七	〇〇五二六	價格
二二〇〇	二〇〇〇	一八〇〇	一六〇〇	一四〇〇	一二〇〇	價格
五六	五五	五四	五三	五二	五一	級等
三六〇〇	三三〇〇	三〇〇〇	二八〇〇	二六〇〇	二四〇〇	價格
八一	八〇	七九	七八	七七	七六	級等
二二〇〇〇	二〇〇〇〇	一八〇〇〇	一六〇〇〇	一五〇〇〇	一四〇〇〇	價格

(五年度課率) 參考

反ノ單位ニ換算ス

0.000	=	27.000
0.020	=	0.54
$\frac{100}{100}$	=	0.54
$\frac{117}{100}$	=	0.09
$\frac{200}{100}$	=	1.08

期



## 索引

<b>8</b>	<b>7</b>	<b>6</b>	<b>5</b>	<b>4</b>	<b>3</b>	<b>2</b>	<b>1</b>	頁
<b>瀨川</b>	<b>半町</b>	<b>牧落</b>	<b>新稻</b>	<b>新稻</b>	<b>櫻</b>	<b>西小路</b>	<b>平尾</b>	大
(瀨川莊園)	(櫻井會地區)	(百樂莊)	(櫻ヶ丘地區) (牧落山林)	(櫻ヶ丘地區)	(櫻ヶ丘地區) 牧落ノ一部		(新稻飛地) (箕面住宅) (公園地區)	字
								名

### 表級等格價賃賃地土

考 備	級等																								
	二五	二四	二三	二二	二一	二〇	一九	一八	一七	一六	一五	一四	一三	一二	一一	一〇	九	八	七	六	五	四	三	二	一
宅地ハ一坪當年額 田、畑、山林、其他ハ一反步當年額 但シ鑛泉地ハ一筆當年額	一〇〇	〇九〇	〇八〇	〇七〇	〇六五	〇六〇	〇五五	〇五〇	〇四五	〇四〇	〇三五	〇三〇	〇二六	〇二三	〇二〇	〇一八	〇一六	〇一四	〇一二	〇一〇	〇〇九	〇〇八	〇〇七	〇〇六	〇〇五
	五〇	四九	四八	四七	四六	四五	四四	四三	四二	四一	四〇	三九	三八	三七	三六	三五	三四	三三	三二	三一	三〇	二九	二八	二七	二六
	二二〇	二〇〇	一八〇	一六〇	一四〇	一二〇	一〇〇	九〇	八〇	七〇	六五	六〇	五五	五〇	四五	四〇	三五	三〇	二六	二三	二〇	一八	一六	一四	一二
	七五	七四	七三	七二	七一	七〇	六九	六八	六七	六六	六五	六四	六三	六二	六一	六〇	五九	五八	五七	五六	五五	五四	五三	五二	五一
	一三〇〇〇	一二〇〇〇	一一〇〇〇	一〇〇〇〇	九五〇〇	九〇〇〇	八五〇〇	八〇〇〇	七五〇〇	七〇〇〇	六五〇〇	六〇〇〇	五七〇〇	五四〇〇	五一〇〇	四八〇〇	四五〇〇	四二〇〇	三九〇〇	三六〇〇	三三〇〇	三〇〇〇	二八〇〇	二六〇〇	二四〇〇
	一〇〇	九九	九八	九七	九六	九五	九四	九三	九二	九一	九〇	八九	八八	八七	八六	八五	八四	八三	八二	八一	八〇	七九	七八	七七	七六
八五〇〇〇	八〇〇〇〇	七五〇〇〇	七〇〇〇〇	六五〇〇〇	六〇〇〇〇	五七〇〇〇	五四〇〇〇	五一〇〇〇	四八〇〇〇	四五〇〇〇	四二〇〇〇	三九〇〇〇	三六〇〇〇	三三〇〇〇	三〇〇〇〇	二八〇〇〇	二六〇〇〇	二四〇〇〇	二二〇〇〇	二〇〇〇〇	一八〇〇〇	一六〇〇〇	一五〇〇〇	一四〇〇〇	

### 國縣村稅計算法 (昭和十五年度課率) 參考

$$\begin{aligned}
 \text{賃賃價格} &= \text{反別(坪數)} \times \text{等級單價} \\
 \text{地租稅} &= \text{賃賃價格} \times 0.020 \\
 \text{府稅} &= \text{地租稅} \times \frac{100}{100} \\
 \text{都市計畫特別稅地租割} &= \text{地租稅} \times \frac{117}{100} \\
 \text{村稅} &= \text{地租稅} \times \frac{200}{100}
 \end{aligned}$$

(例題) 宅地 124 坪 等級 33 等ノ場合

$$\begin{aligned}
 \text{賃賃價格} &= 124 \text{坪} \times 0.300 = 37.200 \\
 \text{地租稅} &= 37.200 \times 0.020 = 0.744 \\
 \text{府稅} &= 0.74 \times \frac{100}{100} = 0.74 \\
 \text{都市計畫特別稅地租割} &= 0.74 \times \frac{117}{100} = 0.12 \\
 \text{村稅} &= 0.74 \times \frac{200}{100} = 1.48
 \end{aligned}$$

耕地 1反3畝15步 等級80等ノ場合步ヲ反ノ單位ニ換算ス  
 $1.3 + (15 \div 30 = 0.5) = 1.35$

$$\begin{aligned}
 \text{賃賃價格} &= 1.35 \times 20.000 = 27.000 \\
 \text{地租稅} &= 27.000 \times 0.020 = 0.54 \\
 \text{府稅} &= 0.54 \times \frac{100}{100} = 0.54 \\
 \text{都市計畫特別稅地租割} &= 0.54 \times \frac{117}{100} = 0.09 \\
 \text{村稅} &= 0.54 \times \frac{200}{100} = 1.08
 \end{aligned}$$

#### 納 期

一 月 田租 第一期・田以外ノ地租	八 月 田以外ノ地租 第一期
三 月 田租 第二期	十 月 地租附加稅 第二期
四 月 第一期地租附加稅	







西ノ坂				柏ノ木				徳尾				古川				大字新稲飛地				菅野一ノ野				小川東							
地番	種	積	畝	地番	種	積	畝	地番	種	積	畝	地番	種	積	畝	地番	種	積	畝	地番	種	積	畝	地番	種	積	畝	地番	種	積	畝
4321	宅	5300	45	7816	宅	600	46	6213	宅	101	73	719	宅	1202	73	菅野一ノ野	10821	宅	217	78	12441	宅	51	2	78						
4322	宅	7000	46	7817	宅	200	"	622	宅	124	80	7201	宅	227	82	地番	10822	宅	128	"	12452	宅	100	38	78						
4341	宅	46	42	7818	宅	8	"	6302	宅	1	"	7202	宅	"	"	地積	10823	宅	17	"	12481	宅	119	78	78						
4342	宅	40	"	789	宅	44	75	6311	宅	307	"	7204	宅	7	82	地積	10824	宅	24	"	12482	宅	105	"	"						
436	宅	74	40	790	宅	131	60	6312	宅	1	"	7205	宅	2	"	地積	10825	宅	20	"	12491	宅	2	"	"						
4361	宅	440	42	7911	宅	14	82	6313	宅	1	"	721	宅	"	"	地積	10826	宅	20	"	1263	宅	23	79	"						
437	宅	3400	"	788	宅	18	20	633	宅	27	"	7212	宅	"	"	地積	10827	宅	4	"	1261	宅	13	"	"						
438	宅	33	"	7912	宅	8	82	637	宅	7	73	7213	宅	211	82	地積	10828	宅	5	"	1268	宅	22	"	"						
439	宅	20	82	641	宅	120	47	203	宅	8	44	7214	宅	6	"	地積	10829	宅	218	"	1269	宅	2	78	"						
441	宅	900	41	柿ノ木				204	宅	118	64	7221	宅	1102	"	地積	10830	宅	103	78	1082	宅	8	"	317	宅	5	46	"		
442	宅	7000	40	5023	宅	1500	48	2044	宅	114	"	7222	宅	6	"	地積	10831	宅	100	42	108211	宅	315	"	306	宅	6	"	"		
443	宅	20	49	5026	宅	42	"	2045	宅	5	"	7223	宅	6	"	地積	10832	宅	221	78	108212	宅	125	"	378	宅	13	64	"		
444	宅	90	38	5027	宅	20	90	206	宅	16	"	7224	宅	107	82	地積	10833	宅	215	"	108213	宅	101	"	379	宅	27	"	"		
4471	宅	20	"	5028	宅	43	00	2061	宅	15	"	7225	宅	6	"	地積	10834	宅	29	"	108214	宅	27	"	380	宅	20	"	"		
4472	宅	68	"	5029	宅	45	00	2062	宅	228	"	7226	宅	6	"	地積	10835	宅	307	"	108215	宅	308	"	381	宅	21	"	"		
448	宅	75	"	5030	宅	45	"	2063	宅	214	"	7227	宅	1102	"	地積	10836	宅	306	"	108216	宅	220	"	382	宅	11	"	"		
449	宅	66	40	5031	宅	45	"	207	宅	13	"	7228	宅	6	"	地積	10837	宅	620	"	108217	宅	15	"	383	宅	13	"	"		
453	宅	11	41	5032	宅	38	31	210	宅	113	"	7229	宅	6	"	地積	10838	宅	3	"	108218	宅	317	"	384	宅	6	46	"		
452	宅	28	40	5033	宅	1	85	211	宅	20	"	7230	宅	211	82	地積	10839	宅	7	"	108219	宅	300	"	385	宅	103	"	"		
455	宅	55	38	5104	宅	54	65	212	宅	112	"	7231	宅	214	"	地積	10840	宅	2	"	108220	宅	101	"	386	宅	115	"	"		
456	宅	36	82	5105	宅	93	55	230	宅	402	47	7232	宅	208	"	地積	10841	宅	421	78	108221	宅	111	"	12451	宅	400	64	"		
4522	宅	9600	45	5111	宅	92	00	233	宅	25	"	7233	宅	222	"	地積	10842	宅	98	00	108222	宅	112	"	12455	宅	102	"	"		
4524	宅	29	82	5115	宅	5	85	川向井				7234	宅	223	"	地積	10843	宅	77	"	108223	宅	311	"	12453	宅	106	"	"		
4632	宅	11300	42	5116	宅	82	08	2680	宅	26	80	7235	宅	224	"	地積	10844	宅	21	78	108224	宅	1607	"	12471	宅	14	"	"		
465	宅	67	17	5117	宅	59	17	6471	宅	413	"	7236	宅	206	"	地積	10845	宅	408	"	11041	宅	605	"	徳尾						
745	宅	7	"	5118	宅	30	00	645	宅	700	44	7237	宅	16	"	地積	10846	宅	910	"	11042	宅	309	"	1272	宅	514	79	"		
771	宅	94	72	5119	宅	8	"	6502	宅	10	73	7238	宅	23	"	地積	10847	宅	117	"	1105	宅	305	"	1277	宅	716	"	"		
772	宅	14	00	5121	宅	202	85	6524	宅	85	76	7239	宅	10	"	地積	10848	宅	30	42	1106	宅	25	"	1278	宅	100	"	"		
792	宅	7	"	5123	宅	49	00	6525	宅	15	00	7240	宅	112	"	地積	10849	宅	127	78	1107	宅	1014	"	1278	宅	10	46	"		
796	宅	157	61	5141	宅	34	05	6527	宅	40	"	7241	宅	10	"	地積	10850	宅	96	00	1108	宅	616	80	387	宅	18	"	"		
797	宅	170	95	5143	宅	53	12	6528	宅	139	24	7242	宅	10	"	地積	10851	宅	325	78	1109	宅	1304	"	392	宅	18	"	"		
1421	宅	309	47	5144	宅	6	00	6529	宅	15	75	7243	宅	13	"	地積	10852	宅	316	"	1110	宅	600	"	菅野二ノ野						
1521	宅	502	"	5145	宅	88	05	6523	宅	132	67	7244	宅	210	"	地積	10853	宅	307	"	1111	宅	225	"	1114	宅	110	78	"		
1522	宅	219	"	5146	宅	100	00	6523	宅	15	75	7245	宅	5	"	地積	10854	宅	16	"	1112	宅	824	78	1115	宅	417	"	"		
1522	宅	315	"	5147	宅	122	25	6613	宅	16	00	7246	宅	103	"	地積	10855	宅	304	"	1113	宅	925	"	1116	宅	1505	"	"		
154	宅	8	47	5148	宅	20	00	6623	宅	12	"	7247	宅	7	"	地積	10856	宅	227	"	1561	宅	12	"	1117	宅	909	"	"		
1522	宅	11	"	5149	宅	100	"	6631	宅	700	73	7248	宅	203	"	地積	10857	宅	7	"	1562	宅	24	"	1118	宅	1028	"	"		
1521	宅	15	"	51410	宅	88	89	6633	宅	6	"	7249	宅	100	"	地積	10858	宅	107	"	1563	宅	306	"	1119	宅	300	"	"		
1511	宅	5	51	51411	宅	130	25	6642	宅	220	75	7250	宅	22	"	地積	10859	宅	409	"	菅野三ノ野										
1512	宅	15	49	51412	宅	69	00	6652	宅	286	27	7251	宅	510	"	地積	10860	宅	114	"	1114	宅	110	78	"						
1521	宅	18	64	51413	宅	84	84	6671	宅	182	42	7252	宅	123	"	地積	10861	宅	10	"	1115	宅	417	"	"						
1522	宅	122	"	51414	宅	115	00	668	宅	24	80	7253	宅	402	"	地積	10862	宅	2	"	1116	宅	1505	"	"						
1602	宅	12	"	51415	宅	119	"	674	宅	23	"	7254	宅	700	"	地積	10863	宅	5	"	1117	宅	909	"	"						
1603	宅	15	49	51416	宅	33	50	675	宅	15	"	7255	宅	620	"	地積	10864	宅	6	"	1118	宅	1028	"	"						
1604	宅	6	47	51417	宅	100	00	676	宅	123	"	7256	宅	506	"	地積	10865	宅	228	"	1119	宅	1124	"	"						
1611	宅	1	64	51418	宅	80	77	677	宅	109	33	7257	宅	424	"	地積	10866	宅	229	"	1120	宅	211	"	"						
1612	宅	12	"	51419	宅	20	00	677	宅	10	00	7258	宅	7	"	地積	10867	宅	227	"	1121	宅	120	00	36						
1621	宅	13	"	51420	宅	6	78	678	宅	181	02	7259	宅	20	"	地積	10868	宅	15	"	1122	宅	404	80	"						
1622	宅	10	"	5221	宅	500	45	679	宅	305	80	7260	宅	111	"	地積	10869	宅	411	"	1123	宅	627	"	"						
163	宅	29	"	5221	宅	70	"	680	宅	300	"	7261	宅	21	"	地積	10870	宅	100	"	11831	宅	627	"	"						
164	宅	114	"	524	宅	206	85	681	宅	22	83	7262	宅	203	"	地積	10871	宅	317	"	11832	宅	627	"	"						
165	宅	15	"	5251	宅	52	19	682	宅	505	80	7263	宅	17	"	地積	10872	宅	316	"	11833	宅	300	"	"						
166	宅	110	"	5252	宅	50	89	684	宅	18	"	7264	宅	517	"	地積	10873	宅	229	"	11834	宅	00	36	"						
1671	宅	26	"	5253	宅	45	51	683	宅	819	"	7265	宅	51	"	地積	10874	宅	215	"	11835	宅	504	76	"						
1672	宅	26	"	5254	宅	20	00	783	宅	20	05	7266	宅	620	"	地積	10875	宅	228	"	11836	宅	608	76	"						
168	宅	10	"	5255	宅	19	85	7923	宅	10	00	菅野四ノ野				10876	宅	223	"	11837	宅	210	76	"							
柏ノ木				5256	宅	62	30	133	宅	820	47	菅野五ノ野				10877	宅	13	"	11838	宅	17	"	"							
4703	宅	200	44	5257	宅	61	33	1343	宅	20	"	721	宅	11	47	地積	10878	宅	18	35	11										





上野田			下野田			下森			下森			大谷			地ノ内			中ノ坂			
地番	地積	級	地番	地積	級	地番	地積	級	地番	地積	級	地番	地積	級	地番	地積	級	地番	地積	級	
11	410	78	4317	41	00	42	884	10	80	9636	400	80	1543	101	83	2531	2044	3922	104	82	
12	21	"	471	"	110	78	885	204	"	9637	407	"	1544	138	00	2612	8	82	3921	65	46
13	1	"	472	"	225	"	886	6	"	9638	408	"	1545	138	"	2701	10	"	3920	65	40
21	215	83	473	738	67	42	911	217	"	9639	27	"	1546	116	"	2711	119	85	4041	74	37
26	15	"	474	714	17	"	912	427	"	9640	115	"	1547	"	"	2712	2	"	4042	7	82
27	25	"	478	"	514	78	913	24	"	1042	101	83	1548	40	00	2721	3	91	4051	121	00
28	514	"	4710	"	515	"	914	700	"	1043	220	"	1549	"	"	2722	8	83	4052	12	"
29	516	"	4711	"	15	"	915	25	"	1044	25	"	15410	37	00	2723	37	00	406	101	"
210	419	"	4712	209	88	42	916	425	"	1045	104	"	156	"	"	2801	3	86	740	17	82
211	524	"	4713	"	25	78	917	416	"	1046	300	"	157	"	"	2821	21	"	741	18	00
212	1	"	4714	"	13	"	918	31	"	1047	313	"	1581	"	"	2831	3	"	742	18	"
220	7	"	4715	97	00	42	919	23	00	1048	26	"	1582	"	"	2842	118	"	768	101	55
212	601	83	4716	"	223	78	910	110	80	1065	310	"	159	"	"	2862	612	"	773	13	40
213	472	"	4717	"	114	"	911	207	"	1066	26	"	1601	"	"	2872	115	"	774	18	00
214	200	"	4718	"	111	"	912	412	"	1067	104	"	1602	"	"	2882	15	"	775	8	00
215	100	"	4719	"	303	"	913	21	"	1071	312	"	1611	"	"	3013	17	"	776	8	10
216	5	"	4721	"	220	"	914	304	"	1072	328	"	1612	"	"	3023	5	"	1381	219	47
217	1	"	4722	"	400	"	915	124	"	1073	300	"	1613	"	"	3024	402	"	1382	23	"
218	1	"	4723	"	311	"	916	117	"	1074	25	"	1641	"	"	3044	315	"	141	141	16
219	411	"	4724	"	328	"	917	303	"	1075	13	"	1642	142	02	3071	200	"	140	23	"
22	7	"	4725	"	400	"	918	214	"	1076	101	"	1651	"	"	3072	102	"	141	141	16
23	24	"	4726	"	514	"	919	220	"	1077	510	"	1652	"	"	3082	12	"	142	8	"
24	428	"	4727	"	400	"	920	123	"	1078	7	"	1653	"	"	3083	7	60	143	16	"
25	403	"	4728	"	325	"	921	510	"	1079	109	"	1654	"	"	3084	8	55	144	208	"
26	211	"	4729	"	200	"	922	116	"	10810	314	"	1661	"	"	3085	820	83	145	104	"
27	26	"	4730	"	100	"	923	18	"	10811	109	"	1662	"	"	3086	8	"	146	104	"
28	222	"	4731	"	210	"	924	317	"	10812	308	"	1663	"	"	3087	313	80	147	104	"
29	707	83	4732	"	210	"	925	302	"	10813	103	"	1664	"	"	3088	308	83	148	104	"
30	205	42	4733	"	204	"	926	100	"	10814	26	"	1665	"	"	3089	106	83	149	104	"
31	413	"	4734	"	204	"	927	25	"	10815	121	"	1666	"	"	3091	313	"	150	104	"
32	218	83	511	116	00	42	928	12	"	1121	15	"	1667	"	"	3092	119	"	151	104	"
33	26	"	512	"	120	78	929	9	"	1122	9	"	1668	"	"	3093	170	"	152	104	"
34	7	"	513	"	10	83	930	4	"	1123	12	"	1669	"	"	3094	112	"	153	104	"
35	19	45	514	"	4	"	931	6	"	1124	6	"	1671	"	"	3095	12	"	154	104	"
36	14	05	515	"	9	"	932	5	"	1125	5	"	1672	"	"	3096	27	"	155	104	"
37	4	05	516	"	4	83	933	4	"	1126	4	"	1673	"	"	3097	382	"	156	104	"
38	33	00	517	"	7	"	934	4	"	1127	4	"	1674	"	"	3098	612	"	157	104	"
39	175	"	518	"	6	"	935	3	"	1128	3	"	1675	"	"	3099	22	"	158	104	"
40	20	"	519	"	308	"	936	3	"	1129	220	"	1676	"	"	3101	220	"	159	104	"
41	328	83	520	"	119	"	937	4	"	1130	4	"	1677	"	"	3102	114	"	160	104	"
42	328	"	521	"	170	"	938	8	"	1131	8	"	1678	"	"	3103	10	"	161	104	"
43	404	"	522	"	101	"	939	2	"	1132	2	"	1679	"	"	3104	11	"	162	104	"
44	205	"	523	"	20	"	940	9	"	1133	9	"	1681	"	"	3105	812	80	163	104	"
45	315	"	524	"	100	"	941	8	"	1134	8	"	1682	"	"	3106	40	00	164	104	"
46	227	"	525	"	705	"	942	320	"	1135	320	"	1683	"	"	3107	280	42	165	104	"
47	225	"	526	"	607	"	943	19	"	1136	19	"	1684	"	"	3108	409	"	166	104	"
48	86	00	527	"	316	83	944	15	"	1137	15	"	1685	"	"	3109	7814	"	167	104	"
49	47	"	528	"	3	"	945	413	"	1138	413	"	1686	"	"	3111	6	"	168	104	"
50	1	"	529	"	316	"	946	413	"	1139	413	"	1687	"	"	3112	7	"	169	104	"
51	309	78	530	"	6	"	947	302	"	1140	302	"	1688	"	"	3113	800	42	170	104	"
52	312	"	531	"	20	"	948	307	"	1141	307	"	1689	"	"	3114	17	51	171	104	"
53	502	"	532	"	20	"	949	305	"	1142	305	"	1691	"	"	3115	4	"	172	104	"
54	200	"	533	"	8	"	950	325	"	1143	325	"	1692	"	"	3116	4	"	173	104	"
55	200	"	534	"	104	"	951	426	"	1144	426	"	1693	"	"	3117	181	"	174	104	"
56	220	"	535	"	5	"	952	120	"	1145	120	"	1694	"	"	3118	120	"	175	104	"
57	10	"	536	"	6	"	953	26	"	1146	26	"	1695	"	"	3119	107	"	176	104	"
58	211	83	537	"	5	"	954	314	"	1147	314	"	1696	"	"	3120	314	"	177	104	"
59	4	"	538	"	9	"	955	504	"	1148	504	"	1697	"	"	3121	504	"	178	104	"
60	3	"	539	"	201	"	956	427	"	1149	427	"	1698	"	"	3122	427	"	179	104	"
61	307	"	540	"	329	"	957	510	"	1150	510	"	1699	"	"	3123	510	"	180	104	"
62	422	"	541	"	210	"	958	217	"	1151	217	"	1701	"	"	3124	422	"	181	104	"
63	20	"	542	"	217	"	959	502	"	1152	502	"	1702	"	"	3125	20	"	182	104	"
64	210	"																			











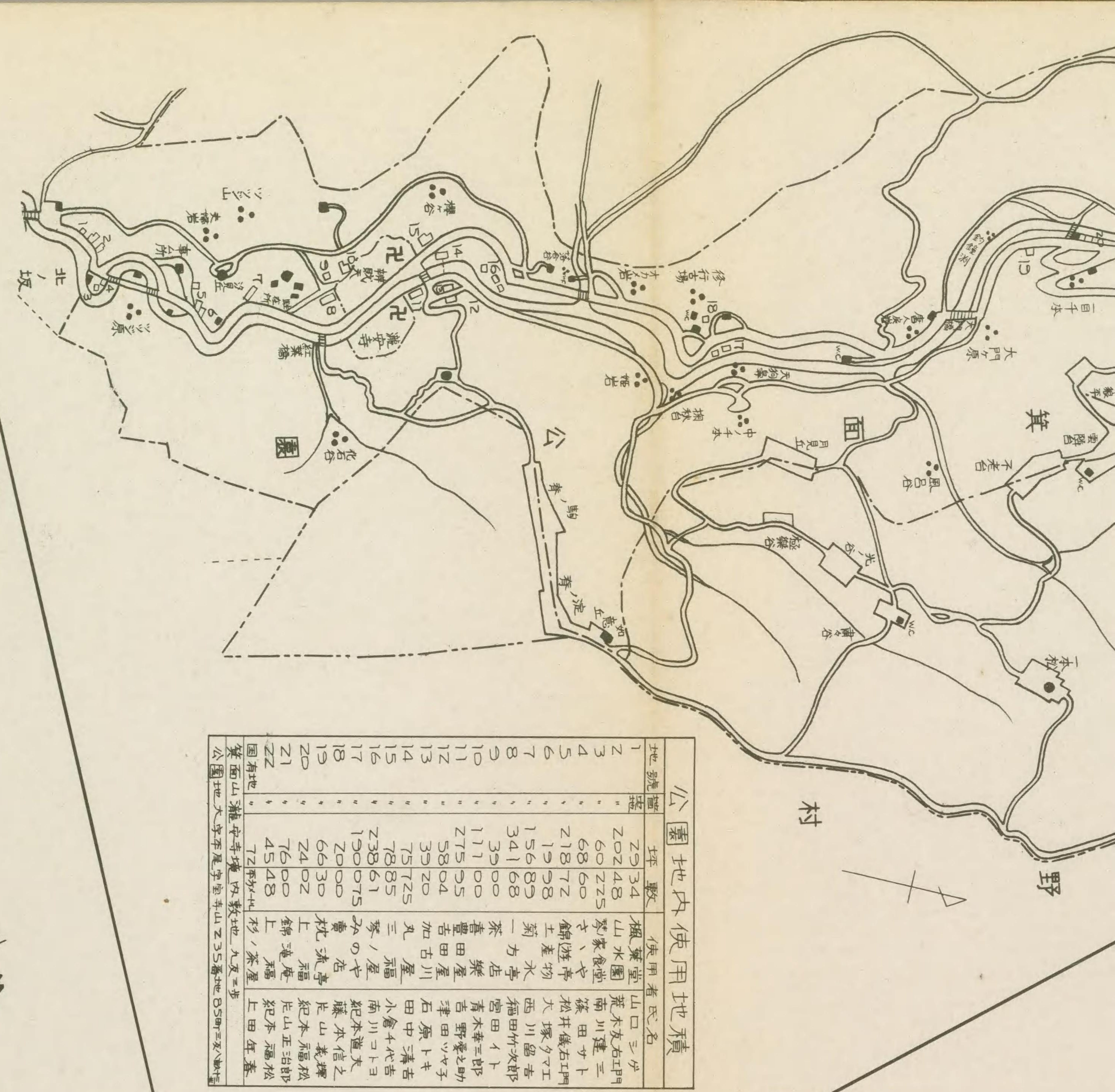


公園地内使用地積

地積	坪数	使用者氏名
1	2934	山本 三郎
2	2024	荒木 友吉
3	428	南川 健三
4	225	藤川 建三
5	60	藤川 健三
6	60	藤川 健三
7	72	藤川 健三
8	98	藤川 健三
9	156	藤川 健三
10	341	藤川 健三
11	390	藤川 健三
12	111	藤川 健三
13	275	藤川 健三
14	20	藤川 健三
15	75	藤川 健三
16	238	藤川 健三
17	190	藤川 健三
18	20	藤川 健三
19	24	藤川 健三
20	66	藤川 健三
21	76	藤川 健三
22	45	藤川 健三
23	48	藤川 健三

園有地  
築面山 瀬安寺境内敷地 九及一歩  
公園地 大字菅野字野山 235 敷地 05 坪 2 及 一歩

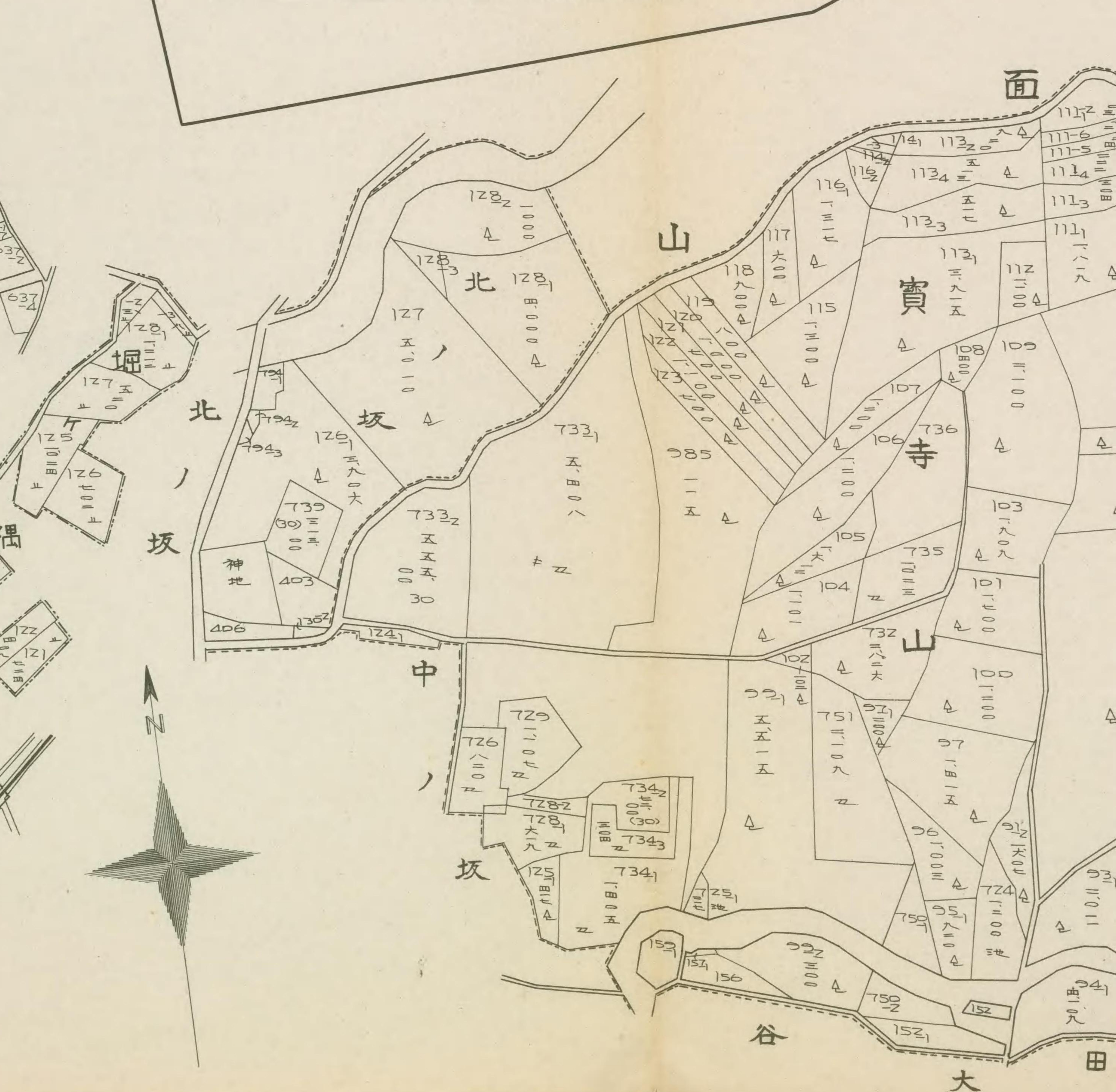





寶山寺

尾

報

至其園公園

山

寺

寶

山

北

野

中

坂

谷

大

野

文

野

上

野

柏

木

坪

彼

森

畑

岸

田

稻

本

本

高

池

内

西

字

大

小

路



報

思

寺

松

川

尾

山

大

字

新

稻

(1)

# 平尾

註譯  
此頁内ニ於  
ケル符号記  
ノ各筆ハ凡  
ニ準シタル  
字名トシテ  
符号ナキ各  
筆ハ該當頁  
ノ大  
字トス

ハ	マ	ニ	サ	西	ヒ	号	符	大
半	牧	新	櫻	西	平	大	字	名
町	落	稻	小路	尾	尾	名	別	例

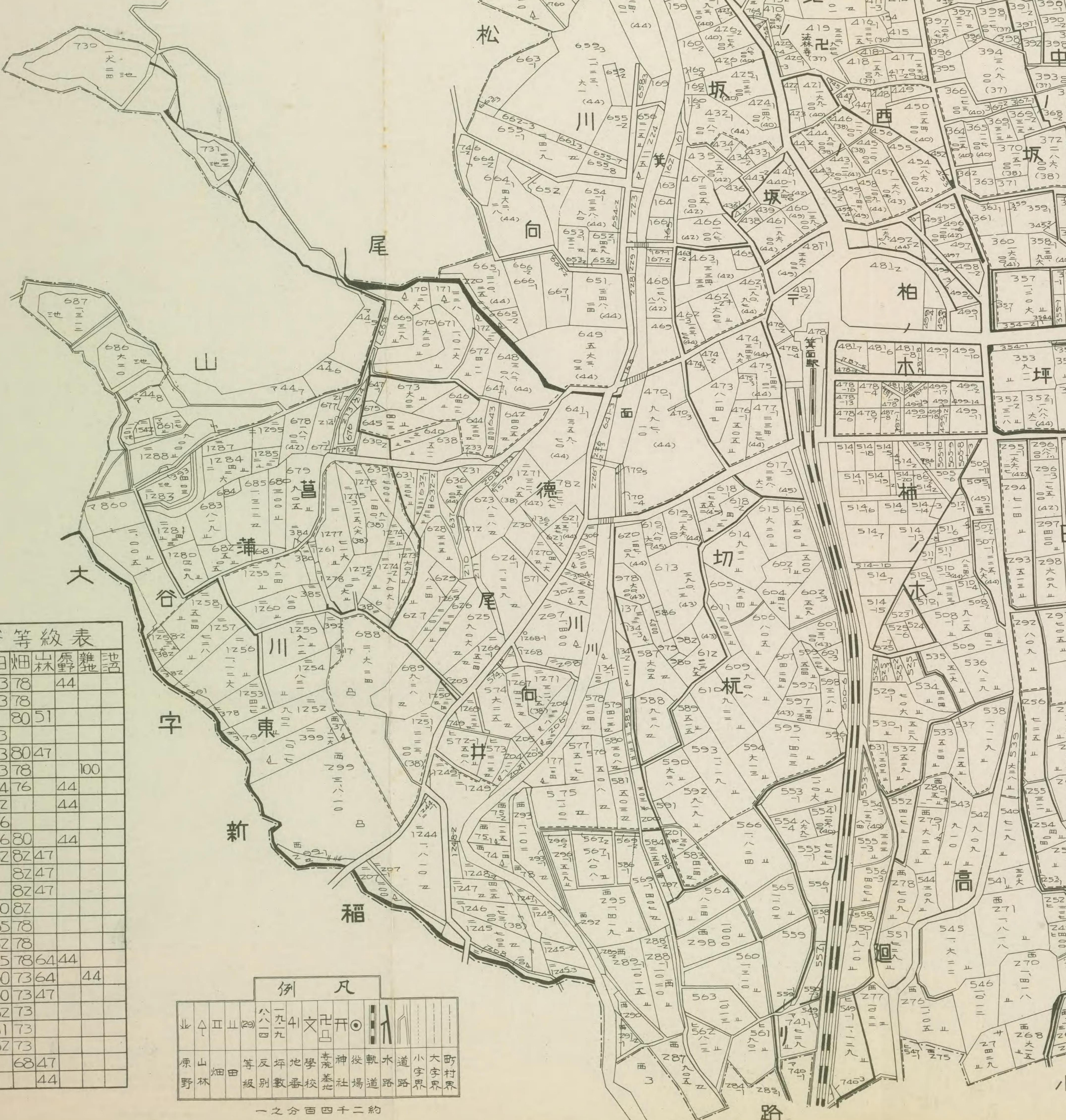

字名	田	畑	山林	原野	雑地	池沼
上野田	83	78		44		
下野田	83	78				
下森		80	51			
堀ノ隅	83					
大谷	83	80	47			
彼岸田	83	78			100	
菰洲	84	76		44		
池ノ内	82			44		
町田	86					
八ノ坪	86	80		44		
中ノ坂	82	82	47			
北ノ坂		82	47			
西ノ坂		82	47			
柏ノ木	70	82				
柿ノ木	85	78				
高廻り	82	78				
切杭	85	78	64	44		
徳	80	73	64		44	
川向井	80	73	47			
出口	82	73				
梅林	81	73				
古川	82	73				
寶寺山		68	47			
松尾山				44		

山	田	畑	池沼	原野	雑地	水路	境界	大字	町界
▲	■	□	○	△	◇	〰	〰	〰	〰
山	田	畑	池沼	原野	雑地	水路	境界	大字	町界
山	田	畑	池沼	原野	雑地	水路	境界	大字	町界







# 西小路

字名	田畑	山林	露野	雑地	池沼
松林	83	75			
蓮ヶ花	82				
羽入田	81	75			
松之本	81	75			
中道	81	80			
梅林	81	78	47		
堂ノ前	85	78	51		
中垣内	84	78			
池ノ側	83				
屋敷	84	80			
北川原	81	78	64		
菖蒲谷		78			
甚井			64		
小山	83	75	64	44	
砂島	83	78			
土取	83	75	64		
古川		73			
櫻前		78			
山ノ花		73			
棕田	82				
途中田			64		
宮廻リ			64		



前	種	納	大字西小路
00	00	32	羽入田
50	4	5	50.4
50	5	13	50.5
50	2	29	51.2
50	2	27	52
50	2	1017	52.2
50	2	27	53.2
50	2	3	53.4
50	2	110	54.1
50	2	6	54.2
50	2	5	54.3
50	2	118	54.4
50	2	4	54.5
50	2	216	54.6
50	2	3	54.7
50	2	109	54.8
50	2	19	54.9
50	2	5	55.1
50	2	26	55.2
50	2	100	55.3
50	2	108	55.4
50	2	110	55.5
50	2	227	55.6
50	2	80	55.7
50	2	16	55.8
50	2	113	55.9
50	2	108	56.0
50	2	213	56.1
50	2	816	56.2
50	2	216	56.3
50	2	19	56.4
50	2	7	56.5
50	2	173	56.6
50	2	40	56.7
50	2	45	56.8
50	2	41	56.9
50	2	205	57.0
50	2	100	57.1
50	2	325	57.2
50	2	6	57.3
50	2	474	57.4
50	2	79	57.5
50	2	52	57.6
50	2	80	57.7
50	2	100	57.8
50	2	2	57.9
50	2	52	58.0
50	2	410	58.1
50	2	10	58.2
50	2	76	58.3
50	2	109	58.4
50	2	108	58.5
50	2	409	58.6
50	2	10	58.7
50	2	28	58.8
50	2	20	58.9
50	2	28	59.0
50	2	124	59.1
50	2	8	59.2
50	2	120	59.3
50	2	13	59.4
50	2	62	59.5
50	2	4	59.6
50	2	170	59.7
50	2	172	59.8
50	2	39	59.9
50	2	174	60.0
50	2	108	60.1
50	2	122	60.2
50	2	100	60.3
50	2	1	60.4
50	2	2	60.5
50	2	10	60.6
50	2	47	60.7
50	2	181	60.8
50	2	20	60.9
50	2	34	61.0
50	2	182	61.1
50	2	184	61.2
50	2	57	61.3
50	2	40	61.4
50	2	66	61.5
50	2	88	61.6
50	2	43	61.7
50	2	32	61.8
50	2	14	61.9
50	2	36	62.0
50	2	2	62.1
50	2	2	62.2
50	2	3	62.3
50	2	64	62.4
50	2	119	62.5
50	2	50	62.6
50	2	16	62.7
50	2	70	62.8
50	2	15	62.9
50	2	16	63.0
50	2	15	63.1
50	2	15	63.2
50	2	15	63.3
50	2	15	63.4

註譯  
此ノ頁内ニ於  
ケル符号記入  
ノ各筆ハ凡例  
ニ準ジタル大  
字名トシテ  
符号トシ各筆  
ハ該當頁ノ大  
字トス

ハ	マ	ニ	サ	西	ヒ	号	符	大字名區別凡例
半	牧	新	櫻	西	平	大	字	
町	落	稻		小	尾	字	名	



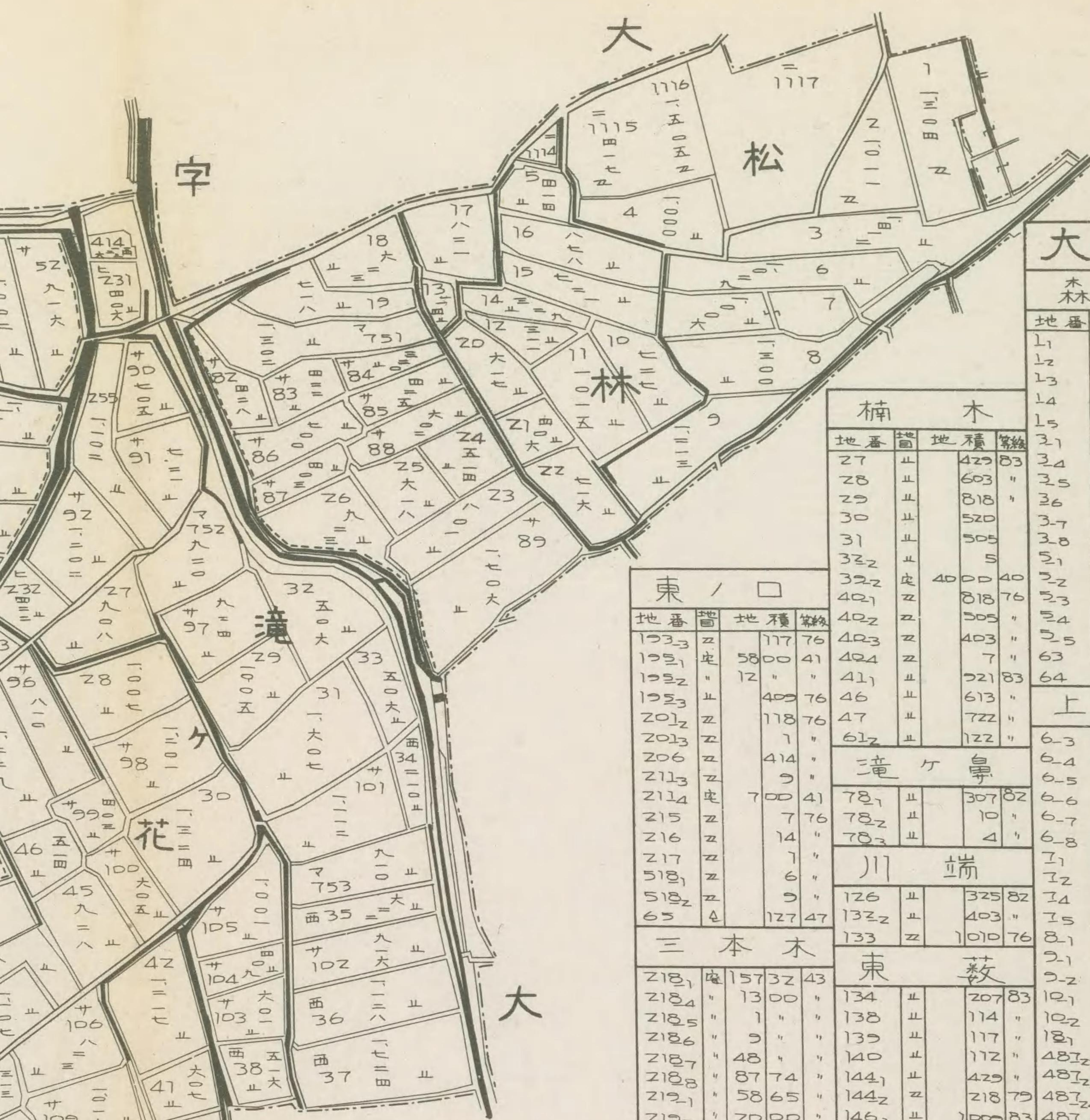

土			取			堂ノ前			大字西小路		
地番	地積	畝	地番	地積	畝	地番	地積	畝	地番	地積	畝
129	83		216	102	32	217	105		218	75	
355	2		219	27		220	8		221	504	85
355	2		222	2		223	80	00	224	214	
355	2		225	2		226	217	78	227	302	51
356	826		228	2		229	5	51	230	5	51
363	606		231	2		232	2		233	2	
363	2		234	2		235	2		236	2	
363	2		237	2		238	2		239	2	
364	110		240	2		241	2		242	2	
364	220	75	243	2		244	2		245	2	
364	100		246	2		247	2		248	2	
364	26		249	2		250	2		251	2	
365	2	83	252	2		253	2		254	2	
365	104		255	2		256	2		257	2	
366	316	75	258	2		259	2		260	2	
366	208		261	2		262	2		263	2	
367	202		264	2		265	2		266	2	
367	14	64	267	2		268	2		269	2	
372	128	73	270	2		271	2		272	2	
372	110	75	273	2		274	2		275	2	
380	401	73	276	2		277	2		278	2	
380	306	75	278	2		279	2		280	2	
380	406	73	281	2		282	2		283	2	
381	203		284	2		285	2		286	2	
381	24		287	2		288	2		289	2	
382	2		290	2		291	2		292	2	
382	109	18	293	2		294	2		295	2	
382	320		296	2		297	2		298	2	
382	169		299	2		300	2		301	2	
386	321	73	302	2		303	2		304	2	
386	313	32	305	2		306	2		307	2	
386	206		308	2		309	2		310	2	
388	48	00	311	2		312	2		313	2	
388	305	83	314	2		315	2		316	2	
388	63	00	317	2		318	2		319	2	
388	120		320	2		321	2		322	2	
388	254		323	2		324	2		325	2	
388	255		326	2		327	2		328	2	
392	4	78	329	2		330	2		331	2	
392	28	00	332	2		333	2		334	2	
392	6	78	335	2		336	2		337	2	
392	16		338	2		339	2		340	2	
392	111	20	341	2		342	2		343	2	
392	112	00	344	2		345	2		346	2	
392	18	39	347	2		348	2		349	2	
392	300		350	2		351	2		352	2	
392	112	00	353	2		354	2		355	2	
392	18	39	356	2		357	2		358	2	
392	300		358	2		359	2		360	2	
392	300		361	2		362	2		363	2	
392	300		364	2		365	2		366	2	
392	300		367	2		368	2		369	2	
392	300		370	2		371	2		372	2	
392	300		373	2		374	2		375	2	
392	300		376	2		377	2		378	2	
392	300		379	2		380	2		381	2	
392	300		382	2		383	2		384	2	
392	300		385	2		386	2		387	2	
392	300		388	2		389	2		390	2	
392	300		391	2		392	2		393	2	
392	300		394	2		395	2		396	2	
392	300		397	2		398	2		399	2	
392	300		400	2		401	2		402	2	
392	300		403	2		404	2		405	2	
392	300		406	2		407	2		408	2	
392	300		409	2		410	2		411	2	
392	300		412	2		413	2		414	2	
392	300		415	2		416	2		417	2	
392	300		418	2		419	2		420	2	
392	300		421	2		422	2		423	2	
392	300		424	2		425	2		426	2	
392	300		427	2		428	2		429	2	
392	300		430	2		431	2		432	2	
392	300		433	2		434	2		435	2	
392	300		436	2		437	2		438	2	
392	300		439	2		440	2		441	2	
392	300		442	2		443	2		444	2	
392	300		445	2		446	2		447	2	
392	300		448	2		449	2		450	2	
392	300		451	2		452	2		453	2	
392	300		454	2		455	2		456	2	
392	300		457	2		458	2		459	2	
392	300		460	2		461	2		462	2	
392	300		463	2		464	2		465	2	
392	300		466	2		467	2		468	2	
392	300		469	2		470	2		471	2	
392	300		472	2		473	2		474	2	
392	300		475	2		476	2		477	2	
392	300		478	2		479	2		480	2	
392	300		481	2		482	2		483	2	
392	300		484	2		485	2		486	2	
392	300		487	2		488	2		489	2	
392	300		490	2		491	2		492	2	
392	300		493	2		494	2		495	2	
392	300		496	2		497	2		498	2	
392	300		499	2		500	2		501	2	
392	300		502	2		503	2		504	2	
392	300		505	2		506	2		507	2	
392	300		508	2		509	2		510	2	
392	300		511	2		512	2		513	2	
392	300		514	2		515	2		516	2	
392	300		517	2		518	2		519	2	
392	300		520	2		521	2		522	2	
392	300		523	2		524	2		525	2	
392	300		526	2		527	2		528	2	
392	300		529	2		530	2		531	2	
392	300		532	2		533	2		534	2	
392	300		535	2		536	2		537	2	
392	300		538	2		539	2		540	2	
392	300		541	2		542	2		543	2	
392	300		544	2		545	2		546	2	
392	300		547	2		548	2		549	2	
392	300		550	2		551	2		552	2	
392	300		553	2		554	2		555	2	
392	300		556	2		557	2		558	2	
392	300		559	2		560	2		561	2	
392	300		562	2		563	2		564	2	
392	300		565	2		566	2		567	2	
392	300		568	2		569	2		570	2	
392	300		571	2		572	2		573	2	
392	300		574	2		575	2		576	2	
392	300		577	2		578	2		579	2	
392	300		580	2		581	2		582	2	
392	300		583	2		584	2		585	2	
392	300		586	2		587	2		588	2	
392	300		589	2		590	2		591	2	
392	300		592	2		593	2		594	2	
392	300		595	2		596	2		597	2	
392	300		598	2		599	2		600	2	





地番	地積	地積	地番	地積	地積
103	58	117	218	157	32
105	12	403	218.4	13	00
106	403	76	218.5	1	17
201	118	76	218.6	9	13
203	1	61	218.7	48	14
206	414	78	218.8	87	74
213	9	78	219	58	65
214	700	41	219.1	20	00
215	7	76	219.2	18	55
216	14	78	219.3	103	62
217	1	7	221	81	92
218	9	124	222	616	82
219	127	47	224	68	93
220	42	40	224.1	220	30
221	42	40	224.2	224	32
222	42	40	224.3	224.5	32
223	42	40	224.6	224.6	32
224	42	40	224.7	224.7	32
225	42	40	224.8	224.8	32
226	42	40	224.9	224.9	32
227	42	40	225	225	32
228	42	40	225.1	225.1	32
229	42	40	225.2	225.2	32
230	42	40	225.3	225.3	32
231	42	40	225.4	225.4	32
232	42	40	225.5	225.5	32
233	42	40	225.6	225.6	32
234	42	40	225.7	225.7	32
235	42	40	225.8	225.8	32
236	42	40	225.9	225.9	32
237	42	40	226	226	32
238	42	40	226.1	226.1	32
239	42	40	226.2	226.2	32
240	42	40	226.3	226.3	32
241	42	40	226.4	226.4	32
242	42	40	226.5	226.5	32
243	42	40	226.6	226.6	32
244	42	40	226.7	226.7	32
245	42	40	226.8	226.8	32
246	42	40	226.9	226.9	32
247	42	40	227	227	32
248	42	40	227.1	227.1	32
249	42	40	227.2	227.2	32
250	42	40	227.3	227.3	32
251	42	40	227.4	227.4	32
252	42	40	227.5	227.5	32
253	42	40	227.6	227.6	32
254	42	40	227.7	227.7	32
255	42	40	227.8	227.8	32
256	42	40	227.9	227.9	32
257	42	40	228	228	32
258	42	40	228.1	228.1	32
259	42	40	228.2	228.2	32
260	42	40	228.3	228.3	32
261	42	40	228.4	228.4	32
262	42	40	228.5	228.5	32
263	42	40	228.6	228.6	32
264	42	40	228.7	228.7	32
265	42	40	228.8	228.8	32
266	42	40	228.9	228.9	32
267	42	40	229	229	32
268	42	40	229.1	229.1	32
269	42	40	229.2	229.2	32
270	42	40	229.3	229.3	32
271	42	40	229.4	229.4	32
272	42	40	229.5	229.5	32
273	42	40	229.6	229.6	32
274	42	40	229.7	229.7	32
275	42	40	229.8	229.8	32
276	42	40	229.9	229.9	32
277	42	40	230	230	32
278	42	40	230.1	230.1	32
279	42	40	230.2	230.2	32
280	42	40	230.3	230.3	32
281	42	40	230.4	230.4	32
282	42	40	230.5	230.5	32
283	42	40	230.6	230.6	32
284	42	40	230.7	230.7	32
285	42	40	230.8	230.8	32
286	42	40	230.9	230.9	32
287	42	40	231	231	32
288	42	40	231.1	231.1	32
289	42	40	231.2	231.2	32
290	42	40	231.3	231.3	32
291	42	40	231.4	231.4	32
292	42	40	231.5	231.5	32
293	42	40	231.6	231.6	32
294	42	40	231.7	231.7	32
295	42	40	231.8	231.8	32
296	42	40	231.9	231.9	32
297	42	40	232	232	32
298	42	40	232.1	232.1	32
299	42	40	232.2	232.2	32
300	42	40	232.3	232.3	32
301	42	40	232.4	232.4	32
302	42	40	232.5	232.5	32
303	42	40	232.6	232.6	32
304	42	40	232.7	232.7	32
305	42	40	232.8	232.8	32
306	42	40	232.9	232.9	32
307	42	40	233	233	32
308	42	40	233.1	233.1	32
309	42	40	233.2	233.2	32
310	42	40	233.3	233.3	32
311	42	40	233.4	233.4	32
312	42	40	233.5	233.5	32
313	42	40	233.6	233.6	32
314	42	40	233.7	233.7	32
315	42	40	233.8	233.8	32
316	42	40	233.9	233.9	32
317	42	40	234	234	32
318	42	40	234.1	234.1	32
319	42	40	234.2	234.2	32
320	42	40	234.3	234.3	32
321	42	40	234.4	234.4	32
322	42	40	234.5	234.5	32
323	42	40	234.6	234.6	32
324	42	40	234.7	234.7	32
325	42	40	234.8	234.8	32
326	42	40	234.9	234.9	32
327	42	40	235	235	32
328	42	40	235.1	235.1	32
329	42	40	235.2	235.2	32
330	42	40	235.3	235.3	32
331	42	40	235.4	235.4	32
332	42	40	235.5	235.5	32
333	42	40	235.6	235.6	32
334	42	40	235.7	235.7	32
335	42	40	235.8	235.8	32
336	42	40	235.9	235.9	32
337	42	40	236	236	32
338	42	40	236.1	236.1	32
339	42	40	236.2	236.2	32
340	42	40	236.3	236.3	32
341	42	40	236.4	236.4	32
342	42	40	236.5	236.5	32
343	42	40	236.6	236.6	32
344	42	40	236.7	236.7	32
345	42	40	236.8	236.8	32
346	42	40	236.9	236.9	32
347	42	40	237	237	32
348	42	40	237.1	237.1	32
349	42	40	237.2	237.2	32
350	42	40	237.3	237.3	32
351	42	40	237.4	237.4	32
352	42	40	237.5	237.5	32
353	42	40	237.6	237.6	32
354	42	40	237.7	237.7	32
355	42	40	237.8	237.8	32
356	42	40	237.9	237.9	32
357	42	40	238	238	32
358	42	40	238.1	238.1	32
359	42	40	238.2	238.2	32
360	42	40	238.3	238.3	32
361	42	40	238.4	238.4	32
362	42	40	238.5	238.5	32
363	42	40	238.6	238.6	32
364	42	40	238.7	238.7	32
365	42	40	238.8	238.8	32
366	42	40	238.9	238.9	32
367	42	40	239	239	32
368	42	40	239.1	239.1	32
369	42	40	239.2	239.2	32
370	42	40	239.3	239.3	32
371	42	40	239.4	239.4	32
372	42	40	239.5	239.5	32
373	42	40	239.6	239.6	32
374	42	40	239.7	239.7	32
375	42	40	239.8	239.8	32
376	42	40	239.9	239.9	32
377	42	40	240	240	32
378	42	40	240.1	240.1	32
379	42	40	240.2	240.2	32
380	42	40	240.3	240.3	32
381	42	40	240.4	240.4	32
382	42	40	240.5	240.5	32
383	42	40	240.6	240.6	32
384	42	40	240.7	240.7	32
385	42	40	240.8	240.8	32
386	42	40	240.9	240.9	32
387	42	40	241	241	32
388	42	40	241.1	241.1	32
389	42	40	241.2	241.2	32
390	42	40	241.3	241.3	32
391	42	40	241.4	241.4	32
392	42	40	241.5	241.5	32
393	42	40	241.6	241.6	32
394	42	40	241.7	241.7	32
395	42	40	241.8	241.8	32
396	42	40	241.9	241.9	32
397	42	40	242	242	32
398	42	40	242.1	242.1	32
399	42	40	242.2	242.2	32
400	42	40	242.3	242.3	32

地番	地積	地積	地番	地積	地積
364	80	00	371	52	00
364.1	18	00	372	128	00
365	110	76	373	24	80
365.1	30	00	374	120	82
367	16	00	375	115	73
368	159	00	376	120	00
369	152	00	377	608	00
370	123	00	378	608	00
371	371	00	379	114	00
372	372	00	380	605	82
373	373	00	381	121	00
374	374	00	382	605	82
375	375	00	383	121	00
376	376	00	384	605	82
377	377	00	385	121	00
378	378	00	386	605	82
379	379	00	387	121	00
380	380	00	388	605	82
381	381	00	389	121	00
382	382	00	390	605	82
383	383	00	391	121	00
384	384	00	392	605	82
385	385	00	393	121	00
386	386	00	394	605	82
387	387	00	395	121	00
388	388	00	396	605	82
389	389	00	397	121	00
390	390	00	398	605	82
391	391	00	399	121	00
392	392	00	400	605	82
393	393	00	401	121	00
394	394	00	402	605	82
395	395	00	403	121</	



西小路

賃貸等級表

字名	田畑	山林	原野	雑地	池沼
松林	83	75			
滝ヶ花	82				
羽入田	81	75			
松之本	81	75			
中道	81	80			
梅林	81	78	47		
堂ノ前	85	78	51		
中垣内	84	78			
池ノ側	83				
屋敷	84	80			
北川原	81	78	64		
菖蒲谷		78			
甚井			64		
小山	83	75	64	44	
砂島	83	78			
土取	83	75	64		
古川		73			
櫻前		78			
山ノ花		73			
棕田	82				
徐中田			64		
宮廻り			64		



註譯  
此ノ頁内ニ於ケル符号記入ノ各筆ハ凡例ニ準ジタル大文字トシテ而テハ該當頁ノ大文字トス

ハ	マ	ニ	サ	西	ヒ	号	符	大字名	別凡例
半	牧	新	櫻	西	平	大	字	西小路	尾
町	落	稻							

例凡

山	田	畑	原	野	池	沼	雑	地	寺	社	学	校	道	路	界	界	界	界	界	界
△	□	■	○	◇	▽	◇	◇	◇	○	○	○	○	○	○	○	○	○	○	○	○
原	山	畑	田	野	池	沼	雑	地	寺	社	学	校	道	路	界	界	界	界	界	界
野	林																			

下敷

地番	面積	地積	等級
524	22	215	76
525	22	74	24
5252	22	314	76
47-2	22	16	64
55	22	21	
川	辺		
23	△	20	51
27	△	123	
272	△	7	
43-1	△	10	
45	△	28	64
川	西		
29-1	△	161	47
29-2	△	123	51
293	△	400	
294	△	405	
295	△	22	
296	△	24	
村	北		
47	△	120	64
33-1	△	410	51
33-2	△	308	64
33-3	△	13	
33-4	△	110	
341	△	23	64
342	△	4	
35	△	106	
352	△	12	
37	△	224	








櫻  
 新稲部  
 牧落部  
 半町部

反別(坪數)記入ナキ地番ニ對シテハ  
 別紙各頁ノ書拔參照  
 櫻 西小路 二頁  
 牧落 六頁  
 新稲 四頁  
 半町 七頁

註譯  
 此ノ頁内ニ於  
 ケル符号記入  
 ノ各筆ハ凡例  
 ニ準ジタル大  
 字トシテ而シ  
 符号ナキ各筆  
 ハ該各頁ノ大  
 字トス

ハ	マ	ニ	サ	西	ヒ	符	大
半	牧	新	櫻	西	平	号	字
町	落	稲	小路	尾	尾	大	名
部	部	部				別	例

大字櫻  
 價貸等級表

字名	田	畑	山林	原野	雜地	池沼
森島	82	78	47			
上野	83	76	51			
楠木	83	76				
滝ノ鼻	82					
川端	82	76				
東萩	83	79				
西萩		80				
東ノ口	83	76	47			
三本木	82	80				
山道	82	78				
岸廻	82	76				
天神		76	47			
ヤケノ		76	64			
西川原		76	51	44		
南垣内		76	64			
北垣内		76	64			
北川原	82	73	64			
途中田	81	73	64			
山中		73	51			
南原		73				
下萩		76	64			
川辺			51			
村北			64			











大字新稻

賃貸等紋表

字名	田畑	山林	野	池沼
川側		7346	44	
辰ノ宮	80	7846		
下中尾	80	7346		
西中尾		7846		
中尾		7364		
内中尾		7364		
皇光荒		7846		
宮ノ谷		7864		
川原	82	7851		

例凡

業	△	山	田	池	沼	文	記	開	○	神	社	校	場	道	路	小	大	野	村	界
原	山	畑	田	等	反	坪	地	學	寺	神	社	校	場	道	路	小	大	野	村	界
野	林	田	田	級	別	數	番	校	基	地	社	場	道	路	路	字	界	界	界	界

一之分百四千二約



櫻  
新稻一ノ部  
牧落一ノ部  
半町一ノ部

反別(坪數)記入于土地番ニ對シハ  
別紙各頁ノ書拔參照  
櫻 西小路 二頁  
新稻 六頁  
牧落 四頁  
半町 七頁

註譯  
此頁内ニ於  
ケル符号記入  
ノ各業ノ凡例  
ニ準シタル大  
字名トシテ而  
テ符号ノ各業  
ハ該當頁ノ大  
字トス

大字名區別凡例	符	号	大	字	名
西小路	西	小	路		
新稻	新	稻			
牧落	牧	落			
半町	半	町			

大字櫻  
賃貸等級表

字	名	田	畑	山林	原野	雜地	池沼
森	島	82	78	47			
上	野	83	76	51			
楠	木	83	76				
滝	ノ鼻	82	76				
川	端	82	76				
東	菰	83	79				
西	菰		80				
東	ノ口	83	76	47			
三	本木	82	80				
山	道	82	78				
岸	廻	82	76				
天	神	76	47				
ヤ	ケノ	76	64				
西	川原	76	51	44			
南	垣内	76	64				
北	垣内	76	64				
北	川原	82	73	64			
徐	中田	81	73	64			
山	中	73	51				
南	原	73					
下	菰	76	64				
川	辺		51				
村	北		64				

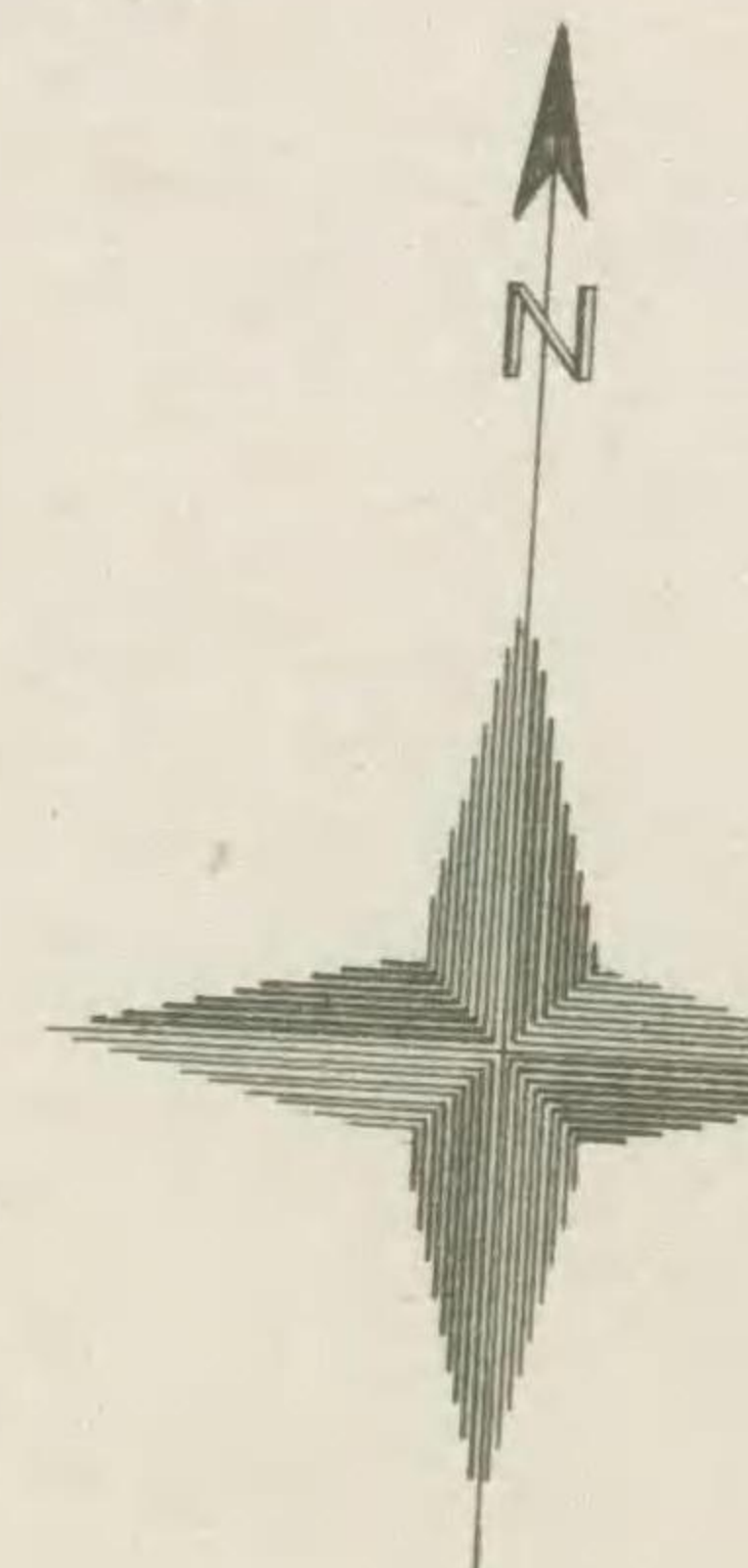

















尾	中	伊良野	南	小狭間	下川原
1029	1029	1029	1029	1029	1029
1030	1030	1030	1030	1030	1030
1031	1031	1031	1031	1031	1031
1032	1032	1032	1032	1032	1032
1033	1033	1033	1033	1033	1033
1034	1034	1034	1034	1034	1034
1035	1035	1035	1035	1035	1035
1036	1036	1036	1036	1036	1036
1037	1037	1037	1037	1037	1037
1038	1038	1038	1038	1038	1038
1039	1039	1039	1039	1039	1039
1040	1040	1040	1040	1040	1040
1041	1041	1041	1041	1041	1041
1042	1042	1042	1042	1042	1042
1043	1043	1043	1043	1043	1043
1044	1044	1044	1044	1044	1044
1045	1045	1045	1045	1045	1045
1046	1046	1046	1046	1046	1046
1047	1047	1047	1047	1047	1047
1048	1048	1048	1048	1048	1048
1049	1049	1049	1049	1049	1049
1050	1050	1050	1050	1050	1050
1051	1051	1051	1051	1051	1051
1052	1052	1052	1052	1052	1052
1053	1053	1053	1053	1053	1053
1054	1054	1054	1054	1054	1054
1055	1055	1055	1055	1055	1055
1056	1056	1056	1056	1056	1056
1057	1057	1057	1057	1057	1057
1058	1058	1058	1058	1058	1058
1059	1059	1059	1059	1059	1059
1060	1060	1060	1060	1060	1060
1061	1061	1061	1061	1061	1061
1062	1062	1062	1062	1062	1062
1063	1063	1063	1063	1063	1063
1064	1064	1064	1064	1064	1064
1065	1065	1065	1065	1065	1065
1066	1066	1066	1066	1066	1066
1067	1067	1067	1067	1067	1067
1068	1068	1068	1068	1068	1068
1069	1069	1069	1069	1069	1069
1070	1070	1070	1070	1070	1070
1071	1071	1071	1071	1071	1071
1072	1072	1072	1072	1072	1072
1073	1073	1073	1073	1073	1073
1074	1074	1074	1074	1074	1074
1075	1075	1075	1075	1075	1075
1076	1076	1076	1076	1076	1076
1077	1077	1077	1077	1077	1077
1078	1078	1078	1078	1078	1078
1079	1079	1079	1079	1079	1079
1080	1080	1080	1080	1080	1080
1081	1081	1081	1081	1081	1081
1082	1082	1082	1082	1082	1082
1083	1083	1083	1083	1083	1083
1084	1084	1084	1084	1084	1084
1085	1085	1085	1085	1085	1085
1086	1086	1086	1086	1086	1086
1087	1087	1087	1087	1087	1087
1088	1088	1088	1088	1088	1088
1089	1089	1089	1089	1089	1089
1090	1090	1090	1090	1090	1090
1091	1091	1091	1091	1091	1091
1092	1092	1092	1092	1092	1092
1093	1093	1093	1093	1093	1093
1094	1094	1094	1094	1094	1094
1095	1095	1095	1095	1095	1095
1096	1096	1096	1096	1096	1096
1097	1097	1097	1097	1097	1097
1098	1098	1098	1098	1098	1098
1099	1099	1099	1099	1099	1099
1100	1100	1100	1100	1100	1100



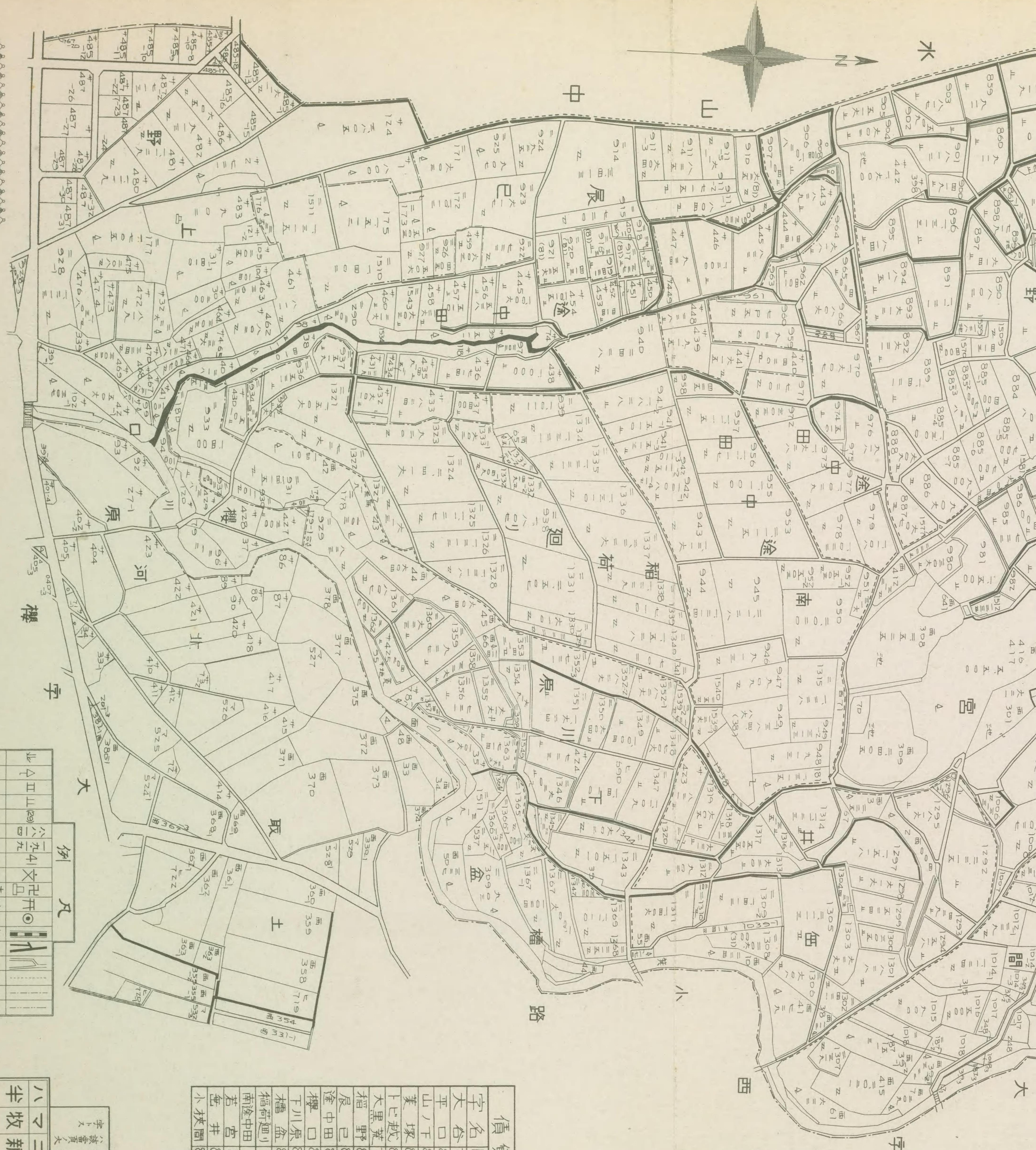
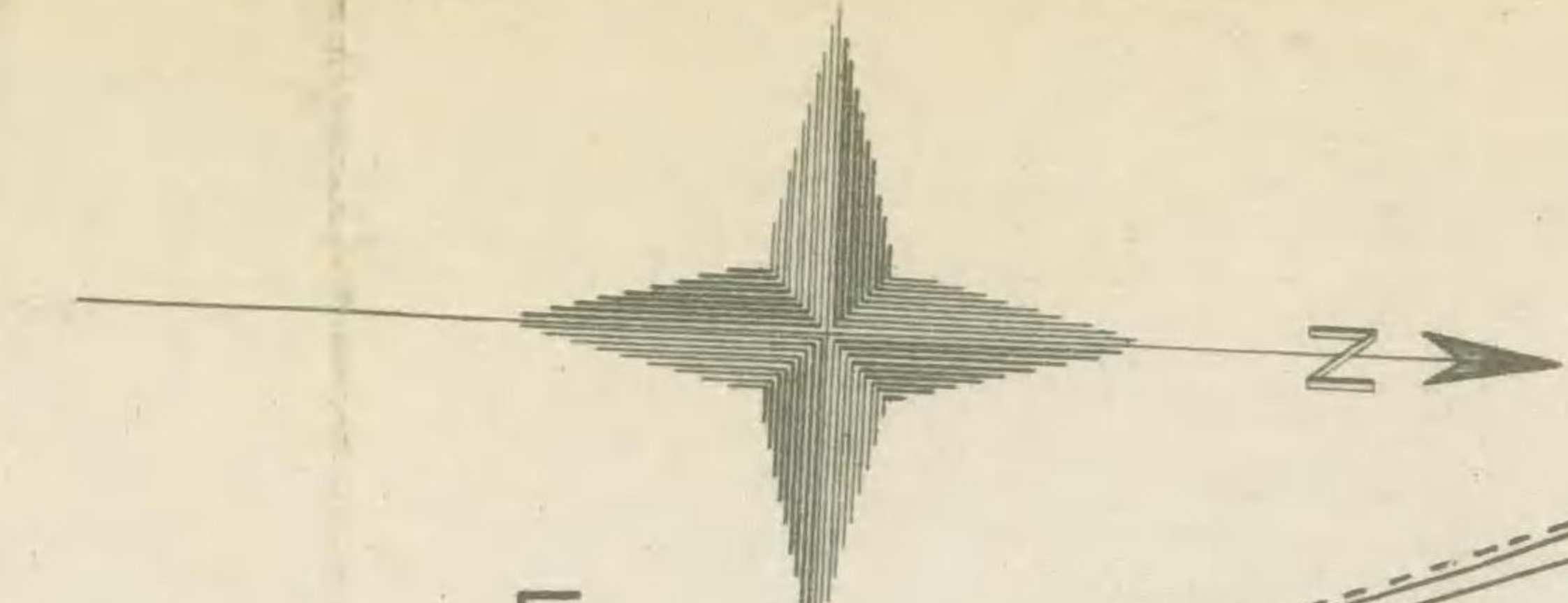

(4)  
新  
稻

例 尺

野	山	田	原	林	烟	田	等	反	坪	地	学	校	差	差	数	番	校	道	路	道	路	小	字	界	大	字	界	野
△	▽	□	○	◇	◇	◇	◇	◇	◇	◇	◇	◇	◇	◇	◇	◇	◇	◇	◇	◇	◇	◇	◇	◇	◇	◇	◇	◇

一之分西四十二約

1021	1022	1023	1024	1025	1026	1027	1028	1029	1030	1031	1032	1033	1034	1035	1036	1037	1038	1039	1040	1041	1042	1043	1044	1045	1046	1047	1048	1049	1050	1051	1052	1053	1054	1055	1056	1057	1058	1059	1060	1061	1062	1063	1064	1065	1066	1067	1068	1069	1070	1071	1072	1073	1074	1075	1076	1077	1078	1079	1080	1081	1082	1083	1084	1085	1086	1087	1088	1089	1090	1091	1092	1093	1094	1095	1096	1097	1098	1099	1100	1101	1102	1103	1104	1105	1106	1107	1108	1109	1110	1111	1112	1113	1114	1115	1116	1117	1118	1119	1120	1121	1122	1123	1124	1125	1126	1127	1128	1129	1130	1131	1132	1133	1134	1135	1136	1137	1138	1139	1140	1141	1142	1143	1144	1145	1146	1147	1148	1149	1150	1151	1152	1153	1154	1155	1156	1157	1158	1159	1160	1161	1162	1163	1164	1165	1166	1167	1168	1169	1170	1171	1172	1173	1174	1175	1176	1177	1178	1179	1180	1181	1182	1183	1184	1185	1186	1187	1188	1189	1190	1191	1192	1193	1194	1195	1196	1197	1198	1199	1200	1201	1202	1203	1204	1205	1206	1207	1208	1209	1210	1211	1212	1213	1214	1215	1216	1217	1218	1219	1220	1221	1222	1223	1224	1225	1226	1227	1228	1229	1230	1231	1232	1233	1234	1235	1236	1237	1238	1239	1240	1241	1242	1243	1244	1245	1246	1247	1248	1249	1250	1251	1252	1253	1254	1255	1256	1257	1258	1259	1260	1261	1262	1263	1264	1265	1266	1267	1268	1269	1270	1271	1272	1273	1274	1275	1276	1277	1278	1279	1280	1281	1282	1283	1284	1285	1286	1287	1288	1289	1290	1291	1292	1293	1294	1295	1296	1297	1298	1299	1300	1301	1302	1303	1304	1305	1306	1307	1308	1309	1310	1311	1312	1313	1314	1315	1316	1317	1318	1319	1320	1321	1322	1323	1324	1325	1326	1327	1328	1329	1330	1331	1332	1333	1334	1335	1336	1337	1338	1339	1340	1341	1342	1343	1344	1345	1346	1347	1348	1349	1350	1351	1352	1353	1354	1355	1356	1357	1358	1359	1360	1361	1362	1363	1364	1365	1366	1367	1368	1369	1370	1371	1372	1373	1374	1375	1376	1377	1378	1379	1380	1381	1382	1383	1384	1385	1386	1387	1388	1389	1390	1391	1392	1393	1394	1395	1396	1397	1398	1399	1400	1401	1402	1403	1404	1405	1406	1407	1408	1409	1410	1411	1412	1413	1414	1415	1416	1417	1418	1419	1420	1421	1422	1423	1424	1425	1426	1427	1428	1429	1430	1431	1432	1433	1434	1435	1436	1437	1438	1439	1440	1441	1442	1443	1444	1445	1446	1447	1448	1449	1450	1451	1452	1453	1454	1455	1456	1457	1458	1459	1460	1461	1462	1463	1464	1465	1466	1467	1468	1469	1470	1471	1472	1473	1474	1475	1476	1477	1478	1479	1480	1481	1482	1483	1484	1485	1486	1487	1488	1489	1490	1491	1492	1493	1494	1495	1496	1497	1498	1499	1500	1501	1502	1503	1504	1505	1506	1507	1508	1509	1510	1511	1512	1513	1514	1515	1516	1517	1518	1519	1520	1521	1522	1523	1524	1525	1526	1527	1528	1529	1530	1531	1532	1533	1534	1535	1536	1537	1538	1539	1540	1541	1542	1543	1544	1545	1546	1547	1548	1549	1550	1551	1552	1553	1554	1555	1556	1557	1558	1559	1560	1561	1562	1563	1564	1565	1566	1567	1568	1569	1570	1571	1572	1573	1574	1575	1576	1577	1578	1579	1580	1581	1582	1583	1584	1585	1586	1587	1588	1589	1590	1591	1592	1593	1594	1595	1596	1597	1598	1599	1600	1601	1602	1603	1604	1605	1606	1607	1608	1609	1610	1611	1612	1613	1614	1615	1616	1617	1618	1619	1620	1621	1622	1623	1624	1625	1626	1627	1628	1629	1630	1631	1632	1633	1634	1635	1636	1637	1638	1639	1640	1641	1642	1643	1644	1645	1646	1647	1648	1649	1650	1651	1652	1653	1654	1655	1656	1657	1658	1659	1660	1661	1662	1663	1664	1665	1666	1667	1668	1669	1670	1671	1672	1673	1674	1675	1676	1677	1678	1679	1680	1681	1682	1683	1684	1685	1686	1687	1688	1689	1690	1691	1692	1693	1694	1695	1696	1697	1698	1699	1700	1701	1702	1703	1704	1705	1706	1707	1708	1709	1710	1711	1712	1713	1714	1715	1716	1717	1718	1719	1720	1721	1722	1723	1724	1725	1726	1727	1728	1729	1730	1731	1732	1733	1734	1735	1736	1737	1738	1739	1740	1741	1742	1743	1744	1745	1746	1747	1748	1749	1750	1751	1752	1753	1754	1755	1756	1757	1758	1759	1760	1761	1762	1763	1764	1765	1766	1767	1768	1769	1770	1771	1772	1773	1774	1775	1776	1777	1778	1779	1780	1781	1782	1783	1784	1785	1786	1787	1788	1789	1790	1791	1792	1793	1794	1795	1796	1797	1798	1799	1800	1801	1802	1803	1804	1805	1806	1807	1808	1809	1810	1811	1812	1813	1814	1815	1816	1817	1818	1819	1820	1821	1822	1823	1824	1825	1826	1827	1828	1829	1830	1831	1832	1833	1834	1835	1836	1837	1838	1839	1840	1841	1842	1843	1844	1845	1846	1847	1848	1849	1850	1851	1852	1853	1854	1855	1856	1857	1858	1859	1860	1861	1862	1863	1864	1865	1866	1867	1868	1869	1870	1871	1872	1873	1874	1875	1876	1877	1878	1879	1880	1881	1882	1883	1884	1885	1886	1887	1888	1889	1890	1891	1892	1893	1894	1895	1896	1897	1898	1899	1900	1901	1902	1903	1904	1905	1906	1907	1908	1909	1910	1911	1912	1913	1914	1915	1916	1917	1918	1919	1920	1921	1922	1923	1924	1925	1926	1927	1928	1929	1930	1931	1932	1933	1934	1935	1936	1937	1938	1939	1940	1941	1942	1943	1944	1945	1946	1947	1948	1949	1950	1951	1952	1953	1954	1955	1956	1957	1958	1959	1960	1961	1962	1963	1964	1965	1966	1967	1968	1969	1970	1971	1972	1973	1974	1975	1976	1977	1978	1979	1980	1981	1982	1983	1984	1985	1986	1987	1988	1989	1990	1991	1992	1993	1994	1995	1996	1997	1998	1999	2000	2001	2002	2003	2004	2005	2006	2007	2008	2009	2010	2011	2012	2013	2014	2015	2016	2017	2018	2019	2020	2021	2022	2023	2024	2025	2026	2027	2028	2029	2030	2031	2032	2033	2034	2035	2036	2037	2038	2039	2040	2041	2042	2043	2044	2045	2046	2047	2048	2049	2050	2051	2052	2053	2054	2055	2056	2057	2058	2059	2060	2061	2062	2063	2064	2065	2066	2067	2068	2069	2070	2071	2072	2073	2074	2075	2076	2077	2078	2079	2080	2081	2082	2083	2084	2085	2086	2087	2088	2089	2090	2091	2092	2093	2094	2095	2096	2097	2098	2099	2100	2101	2102	2103	2104	2105	2106	2107	2108	2109	2110	2111	2112	2113	2114	2115	2116	2117	2118	2119	2120	2121	2122	2123	2124	2125	2126	2127	2128	2129	2130	2131	2132	2133	2134	2135	2136	2137	2138	2139	2140	2141	2142	2143	2144	2145	2146	2147	2148	2149	2150	2151	2152	2153	2154	2155	2156	2157	2158	2159	2160	2161	2162	2163	2164	2165	2166	2167	2168	2169	2170	2171	2172	2173	2174	2175	2176	2177	2178	2179	2180	2181	2182	2183	2184	2185	2186	2187	2188	2189	2190	2191	2192	2193	2194	2195	2196	2197	2198	2199	2200	2201	2202	2203	2204	2205	2206	2207	2208	2209	2210	2211	2212	2213	2214	2215	2216	2217	2218	2219	2220	2221	2222	2223	2224	2225	2226	2227	2228	2229	2230	2231	2232	2233	2234	2235	2236	2237	2238	2239	2240	2241	2242	2243	2244	2245	2246	2247	2248	2249	2250	2251	2252	2253	2254	2255	2256	2257	2258	2259	2260	2261	2262	2263	2264	2265	2266	2267	2268	2269	2270	2271	2272	2273	2274	2275	2276	2277	2278	2279	2280	2281	2282	2283	2284	2285	2286	2287	2288	2289	2290	2291	2292	2293	2294	2295	2296	2297	2298	2299	2300	2301	2302	2303	2304	2305	2306	2307	2308	2309	2310	2311	2312	2313	2314
------	------	------	------	------	------	------	------	------	------	------	------	------	------	------	------	------	------	------	------	------	------	------	------	------	------	------	------	------	------	------	------	------	------	------	------	------	------	------	------	------	------	------	------	------	------	------	------	------	------	------	------	------	------	------	------	------	------	------	------	------	------	------	------	------	------	------	------	------	------	------	------	------	------	------	------	------	------	------	------	------	------	------	------	------	------	------	------	------	------	------	------	------	------	------	------	------	------	------	------	------	------	------	------	------	------	------	------	------	------	------	------	------	------	------	------	------	------	------	------	------	------	------	------	------	------	------	------	------	------	------	------	------	------	------	------	------	------	------	------	------	------	------	------	------	------	------	------	------	------	------	------	------	------	------	------	------	------	------	------	------	------	------	------	------	------	------	------	------	------	------	------	------	------	------	------	------	------	------	------	------	------	------	------	------	------	------	------	------	------	------	------	------	------	------	------	------	------	------	------	------	------	------	------	------	------	------	------	------	------	------	------	------	------	------	------	------	------	------	------	------	------	------	------	------	------	------	------	------	------	------	------	------	------	------	------	------	------	------	------	------	------	------	------	------	------	------	------	------	------	------	------	------	------	------	------	------	------	------	------	------	------	------	------	------	------	------	------	------	------	------	------	------	------	------	------	------	------	------	------	------	------	------	------	------	------	------	------	------	------	------	------	------	------	------	------	------	------	------	------	------	------	------	------	------	------	------	------	------	------	------	------	------	------	------	------	------	------	------	------	------	------	------	------	------	------	------	------	------	------	------	------	------	------	------	------	------	------	------	------	------	------	------	------	------	------	------	------	------	------	------	------	------	------	------	------	------	------	------	------	------	------	------	------	------	------	------	------	------	------	------	------	------	------	------	------	------	------	------	------	------	------	------	------	------	------	------	------	------	------	------	------	------	------	------	------	------	------	------	------	------	------	------	------	------	------	------	------	------	------	------	------	------	------	------	------	------	------	------	------	------	------	------	------	------	------	------	------	------	------	------	------	------	------	------	------	------	------	------	------	------	------	------	------	------	------	------	------	------	------	------	------	------	------	------	------	------	------	------	------	------	------	------	------	------	------	------	------	------	------	------	------	------	------	------	------	------	------	------	------	------	------	------	------	------	------	------	------	------	------	------	------	------	------	------	------	------	------	------	------	------	------	------	------	------	------	------	------	------	------	------	------	------	------	------	------	------	------	------	------	------	------	------	------	------	------	------	------	------	------	------	------	------	------	------	------	------	------	------	------	------	------	------	------	------	------	------	------	------	------	------	------	------	------	------	------	------	------	------	------	------	------	------	------	------	------	------	------	------	------	------	------	------	------	------	------	------	------	------	------	------	------	------	------	------	------	------	------	------	------	------	------	------	------	------	------	------	------	------	------	------	------	------	------	------	------	------	------	------	------	------	------	------	------	------	------	------	------	------	------	------	------	------	------	------	------	------	------	------	------	------	------	------	------	------	------	------	------	------	------	------	------	------	------	------	------	------	------	------	------	------	------	------	------	------	------	------	------	------	------	------	------	------	------	------	------	------	------	------	------	------	------	------	------	------	------	------	------	------	------	------	------	------	------	------	------	------	------	------	------	------	------	------	------	------	------	------	------	------	------	------	------	------	------	------	------	------	------	------	------	------	------	------	------	------	------	------	------	------	------	------	------	------	------	------	------	------	------	------	------	------	------	------	------	------	------	------	------	------	------	------	------	------	------	------	------	------	------	------	------	------	------	------	------	------	------	------	------	------	------	------	------	------	------	------	------	------	------	------	------	------	------	------	------	------	------	------	------	------	------	------	------	------	------	------	------	------	------	------	------	------	------	------	------	------	------	------	------	------	------	------	------	------	------	------	------	------	------	------	------	------	------	------	------	------	------	------	------	------	------	------	------	------	------	------	------	------	------	------	------	------	------	------	------	------	------	------	------	------	------	------	------	------	------	------	------	------	------	------	------	------	------	------	------	------	------	------	------	------	------	------	------	------	------	------	------	------	------	------	------	------	------	------	------	------	------	------	------	------	------	------	------	------	------	------	------	------	------	------	------	------	------	------	------	------	------	------	------	------	------	------	------	------	------	------	------	------	------	------	------	------	------	------	------	------	------	------	------	------	------	------	------	------	------	------	------	------	------	------	------	------	------	------	------	------	------	------	------	------	------	------	------	------	------	------	------	------	------	------	------	------	------	------	------	------	------	------	------	------	------	------	------	------	------	------	------	------	------	------	------	------	------	------	------	------	------	------	------	------	------	------	------	------	------	------	------	------	------	------	------	------	------	------	------	------	------	------	------	------	------	------	------	------	------	------	------	------	------	------	------	------	------	------	------	------	------	------	------	------	------	------	------	------	------	------	------	------	------	------	------	------	------	------	------	------	------	------	------	------	------	------	------	------	------	------	------	------	------	------	------	------	------	------	------	------	------	------	------	------	------	------	------	------	------	------	------	------	------	------	------	------	------	------	------	------	------	------	------	------	------	------	------	------	------	------	------	------	------	------	------	------	------	------	------	------	------	------	------	------	------	------	------	------	------	------	------	------	------	------	------	------	------	------	------	------	------	------	------	------	------	------	------	------	------	------	------	------	------	------	------	------	------	------	------	------	------	------	------	------	------	------	------	------	------	------	------	------	------	------	------	------	------	------	------	------	------	------	------	------	------	------	------	------	------	------	------	------	------	------	------	------	------	------	------	------	------	------	------	------	------	------	------	------	------	------	------	------	------	------	------	------	------	------	------	------	------	------	------	------	------	------	------	------	------	------	------	------	------	------	------	------	------	------	------	------	------	------	------	------	------	------	------	------	------	------	------	------	------	------	------	------	------	------	------	------	------	------	------	------	------	------	------	------	------	------	------	------	------	------	------	------	------	------	------	------	------	------	------	------	------	------	------	------	------	------	------	------	------	------	------	------	------	------	------	------	------	------	------	------	------	------	------	------	------	------	------	------	------	------	------	------	------	------	------



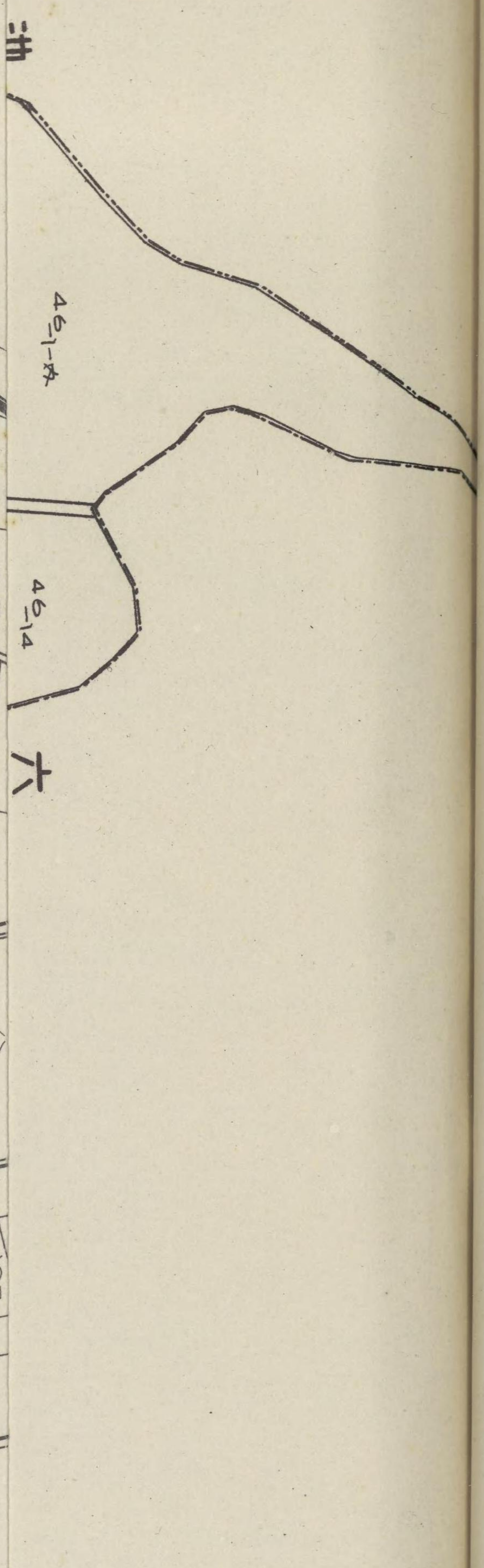

報恩寺		松尾山	
地番	地積	地番	地積
42-1	5000	42-42	2612.44
42-2	5000	42-4	220.44
42-2	5000	42-5	220
42-4	5000	42-6	510
42-5	5000	42-7	220
42-6	5000	42-8	220

稻







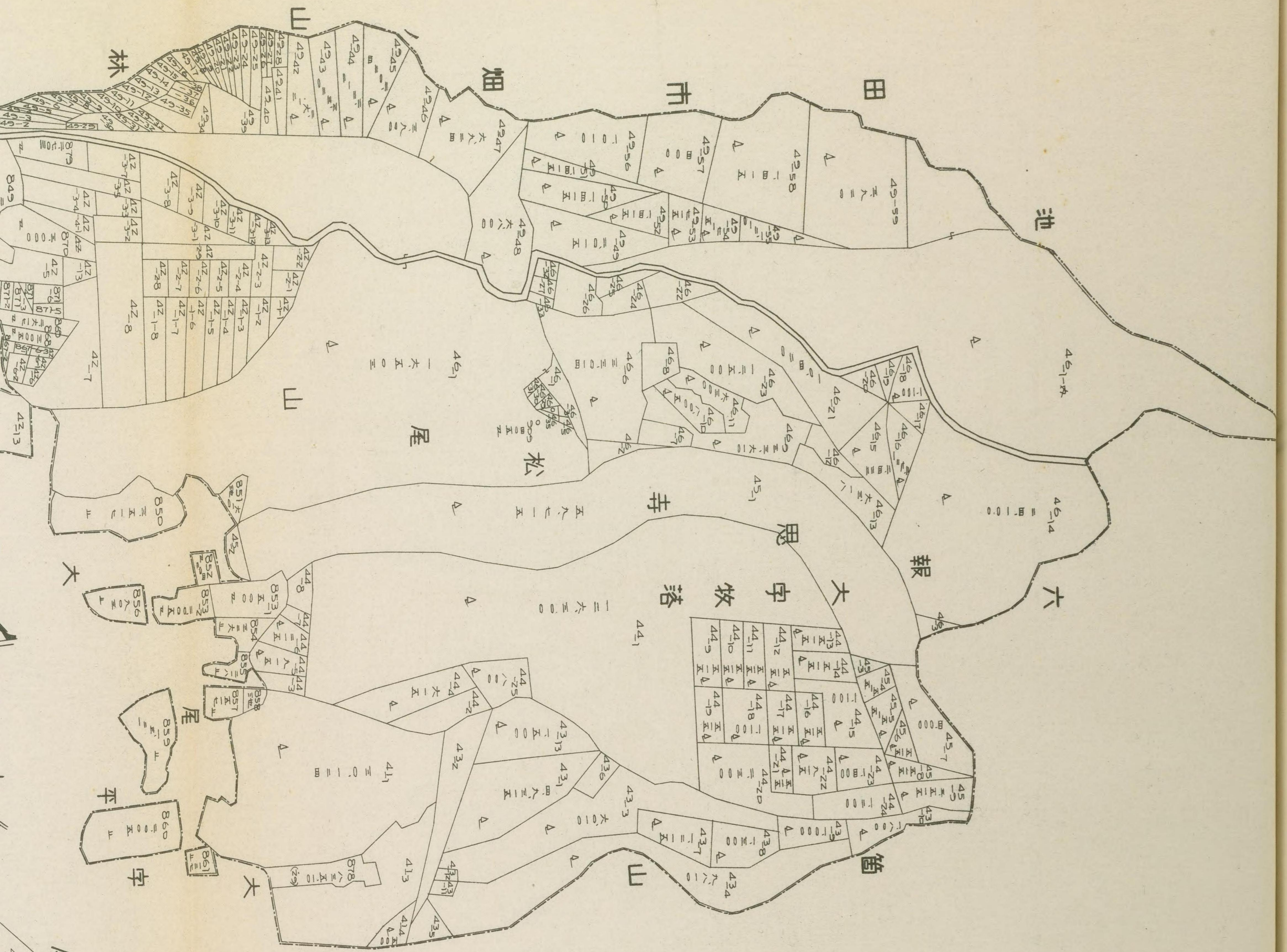

報恩寺	松尾山
地番	地番
面積	面積
42-1	42-42
42-2	42-4
42-1-2	42-5
42-1-4	42-6
42-1-5	42-7
42-1-6	42-8
42-1-7	42-9
42-1-8	42-10
42-2-1	42-11
42-2-2	42-12
42-2-3	42-13
42-2-4	42-14
42-2-5	42-15
42-2-6	42-16
42-2-7	42-17
42-2-8	42-18
42-2-9	42-19
42-3-1	42-20
42-3-2	42-21
42-3-3	42-22
42-3-4	42-23
42-3-5	42-24
42-3-6	42-25
42-3-7	42-26
42-3-8	42-27
42-3-9	42-28
42-3-10	42-29
42-3-11	42-30
42-3-12	42-31
42-3-13	42-32
42-4-1	42-33
42-4-2	42-34
42-4-3	42-35
42-4-4	42-36
42-4-5	42-37
42-4-6	42-38
42-4-7	42-39
42-4-8	42-40
42-4-9	42-41
42-4-10	42-42
42-4-11	42-43
42-4-12	42-44
42-4-13	42-45
42-4-14	42-46
42-4-15	42-47
42-4-16	42-48
42-4-17	42-49
42-4-18	42-50
42-4-19	42-51
42-4-20	42-52
42-4-21	42-53
42-4-22	42-54
42-4-23	42-55
42-4-24	42-56
42-4-25	42-57
42-4-26	42-58
42-4-27	42-59
42-4-28	42-60
42-4-29	42-61
42-4-30	42-62
42-4-31	42-63
42-4-32	42-64
42-4-33	42-65
42-4-34	42-66
42-4-35	42-67
42-4-36	42-68
42-4-37	42-69
42-4-38	42-70
42-4-39	42-71
42-4-40	42-72
42-4-41	42-73
42-4-42	42-74
42-4-43	42-75
42-4-44	42-76
42-4-45	42-77
42-4-46	42-78
42-4-47	42-79
42-4-48	42-80
42-4-49	42-81
42-4-50	42-82
42-4-51	42-83
42-4-52	42-84
42-4-53	42-85
42-4-54	42-86
42-4-55	42-87
42-4-56	42-88
42-4-57	42-89
42-4-58	42-90
42-4-59	42-91
42-4-60	42-92
42-4-61	42-93
42-4-62	42-94
42-4-63	42-95
42-4-64	42-96
42-4-65	42-97
42-4-66	42-98
42-4-67	42-99
42-4-68	42-100
42-4-69	42-101
42-4-70	42-102
42-4-71	42-103
42-4-72	42-104
42-4-73	42-105
42-4-74	42-106
42-4-75	42-107
42-4-76	42-108
42-4-77	42-109
42-4-78	42-110
42-4-79	42-111
42-4-80	42-112
42-4-81	42-113
42-4-82	42-114
42-4-83	42-115
42-4-84	42-116
42-4-85	42-117
42-4-86	42-118
42-4-87	42-119
42-4-88	42-120
42-4-89	42-121
42-4-90	42-122
42-4-91	42-123
42-4-92	42-124
42-4-93	42-125
42-4-94	42-126
42-4-95	42-127
42-4-96	42-128
42-4-97	42-129
42-4-98	42-130
42-4-99	42-131
42-4-100	42-132
42-4-101	42-133
42-4-102	42-134
42-4-103	42-135
42-4-104	42-136
42-4-105	42-137
42-4-106	42-138
42-4-107	42-139
42-4-108	42-140
42-4-109	42-141
42-4-110	42-142
42-4-111	42-143
42-4-112	42-144
42-4-113	42-145
42-4-114	42-146
42-4-115	42-147
42-4-116	42-148
42-4-117	42-149
42-4-118	42-150
42-4-119	42-151
42-4-120	42-152
42-4-121	42-153
42-4-122	42-154
42-4-123	42-155
42-4-124	42-156
42-4-125	42-157
42-4-126	42-158
42-4-127	42-159
42-4-128	42-160
42-4-129	42-161
42-4-130	42-162
42-4-131	42-163
42-4-132	42-164
42-4-133	42-165
42-4-134	42-166
42-4-135	42-167
42-4-136	42-168
42-4-137	42-169
42-4-138	42-170
42-4-139	42-171
42-4-140	42-172
42-4-141	42-173
42-4-142	42-174
42-4-143	42-175
42-4-144	42-176
42-4-145	42-177
42-4-146	42-178
42-4-147	42-179
42-4-148	42-180
42-4-149	42-181
42-4-150	42-182
42-4-151	42-183
42-4-152	42-184
42-4-153	42-185
42-4-154	42-186
42-4-155	42-187
42-4-156	42-188
42-4-157	42-189
42-4-158	42-190
42-4-159	42-191
42-4-160	42-192
42-4-161	42-193
42-4-162	42-194
42-4-163	42-195
42-4-164	42-196
42-4-165	42-197
42-4-166	42-198
42-4-167	42-199
42-4-168	42-200
42-4-169	42-201
42-4-170	42-202
42-4-171	42-203
42-4-172	42-204
42-4-173	42-205
42-4-174	42-206
42-4-175	42-207
42-4-176	42-208
42-4-177	42-209
42-4-178	42-210
42-4-179	42-211
42-4-180	42-212
42-4-181	42-213
42-4-182	42-214
42-4-183	42-215
42-4-184	42-216
42-4-185	42-217
42-4-186	42-218
42-4-187	42-219
42-4-188	42-220
42-4-189	42-221
42-4-190	42-222
42-4-191	42-223
42-4-192	42-224
42-4-193	42-225
42-4-194	42-226
42-4-195	42-227
42-4-196	42-228
42-4-197	42-229
42-4-198	42-230
42-4-199	42-231
42-4-200	42-232
42-4-201	42-233
42-4-202	42-234
42-4-203	42-235
42-4-204	42-236
42-4-205	42-237
42-4-206	42-238
42-4-207	42-239
42-4-208	42-240
42-4-209	42-241
42-4-210	42-242
42-4-211	42-243
42-4-212	42-244
42-4-213	42-245
42-4-214	42-246
42-4-215	42-247
42-4-216	42-248
42-4-217	42-249
42-4-218	42-250
42-4-219	42-251
42-4-220	42-252
42-4-221	42-253
42-4-222	42-254
42-4-223	42-255
42-4-224	42-256
42-4-225	42-257
42-4-226	42-258
42-4-227	42-259
42-4-228	42-260
42-4-229	42-261
42-4-230	42-262
42-4-231	42-263
42-4-232	42-264
42-4-233	42-265
42-4-234	42-266
42-4-235	42-267
42-4-236	42-268
42-4-237	42-269
42-4-238	42-270
42-4-239	42-271
42-4-240	42-272
42-4-241	42-273
42-4-242	42-274
42-4-243	42-275
42-4-244	42-276
42-4-245	42-277
42-4-246	42-278
42-4-247	42-279
42-4-248	42-280
42-4-249	42-281
42-4-250	42-282
42-4-251	42-283
42-4-252	42-284
42-4-253	42-285
42-4-254	42-286
42-4-255	42-287
42-4-256	42-288
42-4-257	42-289
42-4-258	42-290
42-4-259	42-291
42-4-260	42-292
42-4-261	42-293
42-4-262	42-294
42-4-263	42-295
42-4-264	42-296
42-4-265	42-297
42-4-266	42-298
42-4-267	42-299
42-4-268	42-300
42-4-269	42-301
42-4-270	42-302
42-4-271	42-303
42-4-272	42-304
42-4-273	42-305
42-4-274	42-306
42-4-275	42-307
42-4-276	42-308
42-4-277	42-309
42-4-278	42-310
42-4-279	42-311
42-4-280	42-312
42-4-281	42-313
42-4-282	42-314
42-4-283	42-315
42-4-284	42-316
42-4-285	42-317
42-4-286	42-318
42-4-287	42-319
42-4-288	42-320
42-4-289	42-321
42-4-290	42-322
42-4-291	42-323
42-4-292	42-324
42-4-293	42-325
42-4-294	42-326
42-4-295	42-327
42-4-296	42-328
42-4-297	42-329
42-4-298	42-330
42-4-299	42-331
42-4-300	42-332
42-4-301	42-333
42-4-302	42-334
42-4-303	42-335
42-4-304	42-336
42-4-305	42-337
42-4-306	42-338
42-4-307	42-339
42-4-308	42-340
42-4-309	42-341
42-4-310	42-342
42-4-311	42-343
42-4-312	42-344
42-4-313	42-345
42-4-314	42-346
42-4-315	42-347
42-4-316	42-348
42-4-317	42-349
42-4-318	42-350
42-4-319	42-351
42-4-320	42-352
42-4-321	42-353
42-4-322	42-354
42-4-323	42-355
42-4-324	42-356
42-4-325	42-357
42-4-326	42-358
42-4-327	42-359
42-4-328	42-360
42-4-329	42-361
42-4-330	42-362
42-4-331	42-363
42-4-332	42-364
42-4-333	42-365
42-4-334	42-366
42-4-335	42-367
42-4-336	42-368
42-4-337	42-369
42-4-338	42-370
42-4-339	42-371
42-4-340	42-372
42-4-341	42-373
42-4-342	42-374
42-4-343	42-375
42-4-344	42-376
42-4-345	42-377
42-4-346	42-378
42-4-347	42-379
42-4-348	42-380
42-4-349	42-381
42-4-350	42-382
42-4-351	42-383
42-4-352	42-384
42-4-353	42-385
42-4-354	42-386
42-4-355	42-387
42-4-356	42-388
42-4-357	42-389
42-4-358	42-390
42-4-359	42-391
42-4-360	42-392
42-4-361	42-393
42-4-362	42-394
42-4-363	42-395
42-4-364	42-396
42-4-365	42-397
42-4-366	42-398
42-4-367	42-399
42-4-368	42-400
42-4-369	42-401
42-4-370	42-402
42-4-371	42-403
42-4-372	42-404
42-4-373	42-405
42-4-374	42-406
42-4-375	42-407
42-4-376	42-408
42-4-377	42-409
42-4-378	42-410
42-4-379	42-411
42-4-380	42-412
42-4-381	42-413
42-4-382	42-414
42-4-383	42-415
42-4-384	42-416
42-4-385	42-417
42-4-386	42-418
42-4-387	42-419
42-4-388	42-420
42-4-389	42-421
42-4-390	42-422
42-4-391	42-423
42-4-392	42-424
42-4-393	42-425
42-4-394	42-426
42-4-395	42-427
42-4-396	42-428
42-4-397	











路

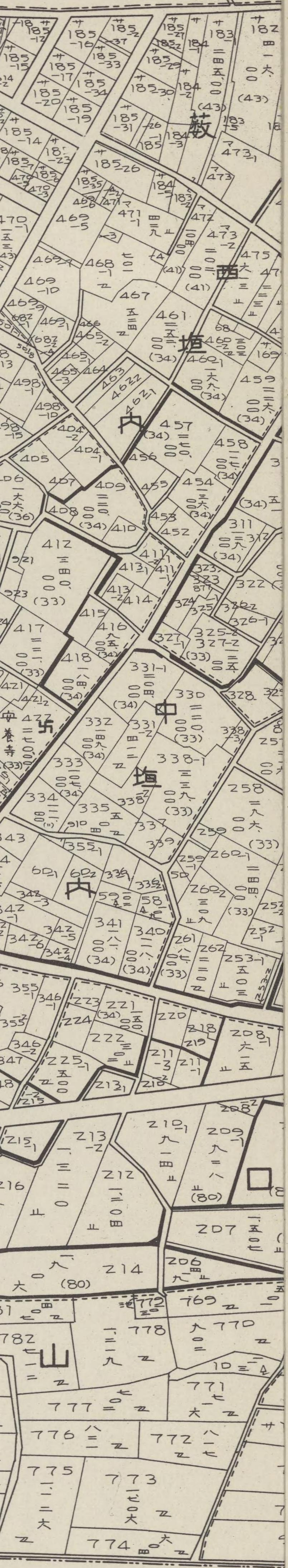

中



牧落

牧神			牧神			牧神		
地番	種	積	地番	種	積	地番	種	積
5951	定	840043	6017	定	30682	6221	定	20882
5952	定	20784	6018	定	1050042	6222	定	623738
5953	定	27	6019	定	20282	6223	定	6412
5954	定	5	6020	定	270042	6224	定	310
5955	定	215	6021	定	8300	6225	定	210
5956	定	20	6022	定	4600	6226	定	603
5957	定	827	6023	定	1500	6227	定	415
5958	定	710	6024	定	1882	6228	定	137
5959	定	824	6025	定	300	6229	定	882
5960	定	819	6026	定	20	6230	定	6
5961	定	600	6027	定	26	6231	定	307
5962	定	580042	6028	定	220	6232	定	25
5963	定	6500	6029	定	100042	6233	定	83
5964	定	7180	6030	定	2210	6234	定	151
6001	定	22184	611	定	20982	6301	定	3000
6002	定	300042	612	定	4307142	6302	定	148
6003	定	40384	6123	定	2150	6303	定	35
6004	定	380042	6122	定	16211	6311	定	209
6005	定	8100	6124	定	238	6312	定	28
6006	定	3700	6125	定	1600	632	定	309
6007	定	40384	6126	定	2300	633	定	304
6008	定	12182	6127	定	856	634	定	207
6009	定	930042	6141	定	22200	635	定	604
6010	定	5000	6142	定	612	636	定	34
6011	定	10600	6143	定	31084	6371	定	49
6012	定	400	6144	定	18	6372	定	18
6013	定	12082	6145	定	305	6373	定	116
6014	定	2284	6146	定	400	6381	定	105
6015	定	610042	6147	定	18	6382	定	35
6016	定	17956	6151	定	2970042	6383	定	3642
6017	定	800	6152	定	9100	6321	定	135
6018	定	80042	6154	定	1084	6323	定	3
6019	定	9600	6155	定	15	6324	定	342
6020	定	6200	6156	定	513	6325	定	275
6021	定	4200	6157	定	4	6326	定	157
6022	定	300	6158	定	6	6411	定	8
6023	定	184	6159	定	123	6412	定	97
6024	定	321	616	定	600042	6413	定	15
6025	定	220042	6161	定	20382	6415	定	73
6026	定	8200	6162	定	10	6416	定	55
6027	定	6500	6163	定	202	6413	定	3
6028	定	5772	6167	定	12084	6415	定	9
6029	定	1584	6168	定	12582	6416	定	3
6030	定	829342	6171	定	11884	6418	定	5
6031	定	1800	6181	定	220	6419	定	42
6032	定	2400	6183	定	423	6420	定	64
6033	定	80584	6181	定	102	6421	定	110
6034	定	21	6182	定	203	6422	定	115
6035	定	1	6186	定	707			
6036	定	1058742	6187	定	401			
6037	定	684	6201	定	820042			
6038	定	1182	6203	定	8000			
6039	定	123942	6204	定	9600			
6040	定	212	6205	定	1000			
6041	定	1900	6206	定	484			
6042	定	90	6211	定	305			
6043	定	664	6212	定	100042			
6044	定	5037	6214	定	7000			
6045	定	6600	6215	定	684			
6046	定	8933	622	定	250042			
6047	定	2903	6221	定	350038			
6048	定	5800	6231	定	8400			
6049	定	5900	6232	定	12682			
6050	定	1400	624	定	660038			
6051	定	1500	625	定	6243			
6052	定	3900	626	定	21682			
6053	定	84	627	定	140038			
6054	定	351442	628	定	18428			





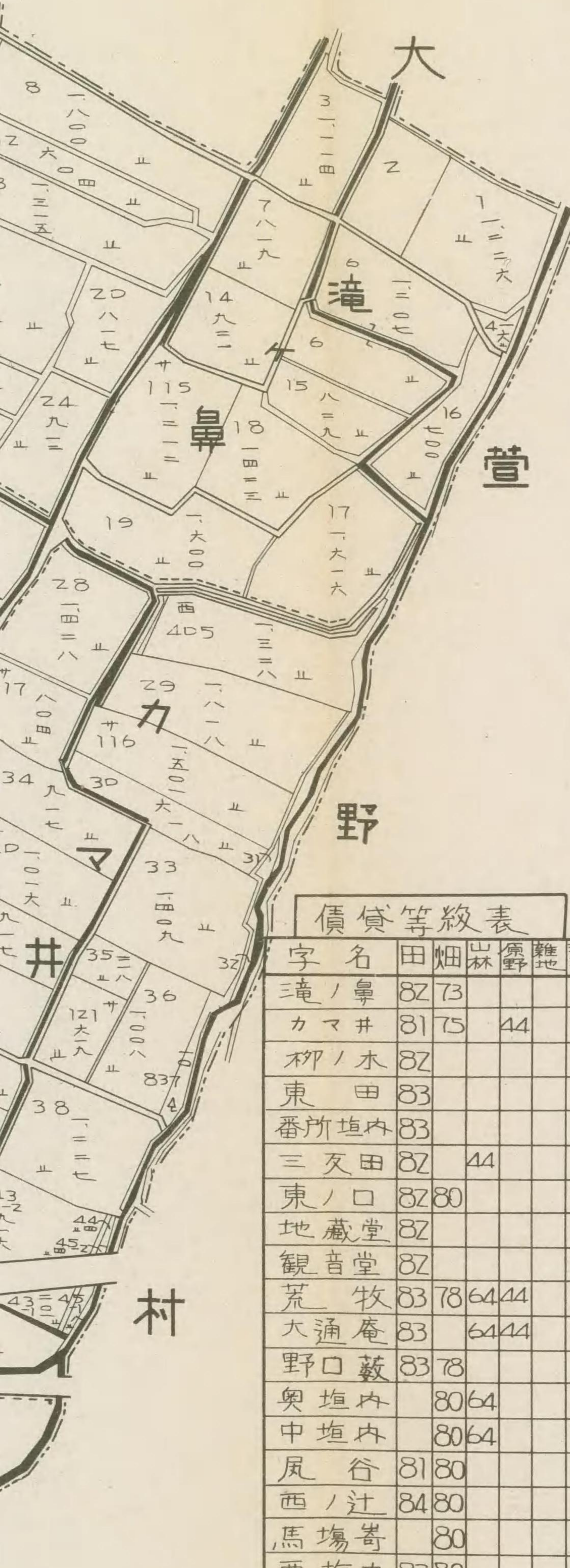

滝ノ鼻			野口藪			西ノ辻			西垣内			居場			三本木			石島			
地番	地種	面積	地番	地種	面積	地番	地種	面積	地番	地種	面積	地番	地種	面積	地番	地種	面積	地番	地種	面積	
2	止	810.82	2822	止	127.83	389	止	100.80	452	止	79.00	493.34	止	582.43	552.10	止	212.43	572.15	止	60.00	42
112	止	7.73	2822	止	5	392	止	101.84	453	止	27	493.35	止	20.00	552.10	止	3.00	572.15	止	42.1	82
113	止	22.82	2841	止	4	394	止	400	455	止	37	493.1	止	228.15	502	止	5.16	572.2	止	15.06	43
111	止	806	2842	止	3	395	止	18	456	止	60	493.4	止	14.00	503	止	3.07	572.7	止	26.00	
			292	止	69.00	401	止	8	462	止	223	493.12	止	106.49	503.2	止	2.31	572.8	止	12.86	
			293	止	82.37				462	止	50	493.13	止	7	503.3	止	4.00	572.9	止	4.50	
									463	止	128.80	493.14	止	90.24	503.4	止	4.00	572.10	止	15.22	
									464	止	76.00	493.15	止	71.06	503.5	止	4.00	572.11	止	165.72	
									465	止	113.80	493.18	止	115.59	503.6	止	4.00	572.12	止	17.00	
									466	止	22	493.21	止	65.23	551	止	29.97	572.13	止	81	
									467	止	23.00	493.22	止	7.02	552	止	81.19	572.14	止	79.20	
									468	止	22	493.24	止	165.75	553	止	73.58	572.15	止	16.75	
									469	止	15.90	493.23	止	149.18	554	止	75.68	572.16	止	9.31	
									470	止	10.00	493.24	止	109.02	555	止	70.23	572.17	止	90.13	
									471	止	65.62	493.25	止	153.00	556	止	41.48	572.18	止	83.00	
									472	止	3.00	493.24	止	58.97	557	止	188.59	572.19	止	52	
									473	止	34.46	493.27	止	108.28	558	止	142.49	572.2	止	18.64	
									474	止	7.75	493.28	止	44.29	559	止	75.48	572.3	止	16.59	
									475	止	72.90	493.26	止	315.31	560	止	76.81	572.4	止	72.82	
									476	止	124.49	493.27	止	145.50	561	止	41.24	572.5	止	81.72	
									477	止	153.64	493.28	止	10.54	562	止	53.93	572.6	止	141.75	
									478	止	37.00	493.29	止	72.25	563	止	123.65	572.7	止	102.09	
									479	止	13	493.30	止	68.88	564	止	75.00	572.8	止	85.00	
									480	止	192.04	493.31	止	43.98	565	止	34.65	572.9	止	209.82	
									481	止	19.80	493.32	止	86.25	566	止	8.87	573	止	26.19	
									482	止	5	493.33	止	78.14	567	止		573.1	止	70.28	
									483	止	104.00	493.34	止	5.07	568	止	8.87	573.2	止	50.01	
									484	止	46.01	493.35	止	3.87	569	止	8.87	573.3	止	68.40	
									485	止	316.83	493.36	止	8.04	570	止	8.04	573.4	止	56.68	
									486	止	403	493.37	止	28.62	571	止	75.83	573.5	止	114.45	
									487	止	24.00	493.38	止	2.16	572	止	1.00	573.6	止	61.73	
									488	止	10.00	493.39	止	1.38	573	止	51.28	573.7	止	9.20	
									489	止	5.00	493.40	止	3.00	574	止	28.52	573.8	止	3.00	
									490	止	2.00	493.41	止	9.16	575	止	160.00	573.9	止	40.70	
									491	止	3.06	493.42	止	3.06	576	止	99.00	574.0	止	44.43	
									492	止	4.00	493.43	止	4.00	577	止	22	574.1	止	278.2	
									493	止	4.00	493.44	止	56.31	578	止	94.18	574.2	止	115.00	
									494	止	4.00	493.45	止	56.32	579	止	46.00	574.3	止	71.29	
									495	止	3.86	493.46	止	56.33	580	止	8.52	574.4	止	101.25	
									496	止	9.00	493.47	止	56.34	581	止	409.80	574.5	止	62.00	
									497	止	13.10	493.48	止	56.35	582	止	141.35	574.6	止	43.01	
									498	止	6.07	493.49	止	56.36	583	止	1.00	574.7	止	45.96	
									499	止	2.00	493.50	止	56.37	584	止	1	574.8	止	5.75	
									500	止	8.65	493.51	止	56.38	585	止	25.00	574.9	止	4.97	
									501	止	2.04	493.52	止	56.39	586	止	4	575.0	止	62.83	
									502	止	8.44	493.53	止	56.40	587	止	1.80	575.1	止	1.54	
									503	止	3.00	493.54	止	56.41	588	止	3.00	575.2	止	67.50	
									504	止	95.75	493.55	止	56.42	589	止	95.75	575.3	止	25.84	
									505	止	56.21	493.56	止	56.43	590	止	50.22	575.4	止	605.82	
									506	止	50.00	493.57	止	56.44	591	止	1.80	575.5	止	32.02	
									507	止	1.80	493.58	止	56.45	592	止	1.80	575.6	止	6	
									508	止	11.00	493.59	止	56.46	593	止	11.00	575.7	止	10.84	
									509	止	191.41	493.60	止	56.47	594	止	191.41	575.8	止	16	
									510	止	173.14	493.61	止	56.48	595	止	173.14	575.9	止	16.00	
									511	止	99.45	493.62	止	56.49	596	止	99.45	576.0	止	13.84	
									512	止	77.76	493.63	止	56.50	597	止	77.76	576.1	止	607	
									513	止	16.10	493.64	止	56.51	598	止	16.10	576.2	止	1810	
									514	止	4.15	493.65	止	56.52	599	止	4.15	576.3	止	42.86	
									515	止	3.88	493.66	止	56.53	600	止	3.88	576.4	止	102.68	
									516	止	1.75	493.67	止	56.54	601	止	1.75	576.5	止	28.00	
									517	止	53.04	493.68	止	56.55	602	止	53.04	576.6	止	79.92	
									518	止	89.00	493.69	止	56.56	603	止	89.00	576.7	止	40.77	
									519	止	8.09	493.70	止	56.57	604	止	8.09	576.8	止	926.82	
									520	止	15.60	493.71	止	56.58	605	止	15.60	576.9	止	719	
									521	止	104.56	493.72	止	56.59	606	止	104.56	577.0	止	207	
									522	止	1.62	493.73	止	56.60	607	止	1.62	577.1	止	1426	
									523	止	3.21	493.74	止	56.61	608	止	3.21	577.2	止	614.84	
									524	止	86.93	493.75	止	56.62	609	止	86.93	577.3	止	1712.84	
									525	止	7.32	493.76	止	56.63	610	止	7.32	577.4	止	17	
									526	止	4.03	493.77	止	56.64	611	止	4.0				





滝ノ鼻		野口	
地番	面積	地番	面積
2	810.82	2822	7.73
112	7.73	2832	22.82
113	22.82	2841	28.42
114	28.42	2852	29.62
31	5.81	3021	30.31
32	12	3031	30.52
33	140.9	3052	30.6
423	2424.75	307	31.2
東田			
832	31.00	312	31.51
番所垣内			
102	101.83	315	31.52
103	140.23	316	31.62
104	23	317	31.72
105	506	318	31.82
108	103	319	31.92
112	627	320	32.02
113	303	321	32.12
132	213	322	32.22
135.4	48.00	323	32.32
136.1	22.83	324	32.42
140.1	60.00	325	32.52
844	1.83	326	32.62
三反田			
94	8.44	327	32.72
東ノ口			
195.1	48.00	328	32.82
195.2	114.82	329	32.92
192.1	50.00	330	33.02
202.1	100	331	33.12
202.2	206.82	332	33.22
203.1	51.00	333	33.32
203.2	608.82	334	33.42
208.2	21	335	33.52
210.2	23	336	33.62
211.1	201	337	33.72
211.2	58.00	338	33.82
213	120.82	339	33.92
215.1	213	340	34.02
215.2	116	341	34.12
217	622	342	34.22
218	32.00	343	34.32
219	106.80	344	34.42
220	225.82	345	34.52
223	56.00	346	34.62
224	218.80	347	34.72
荒牧			
232.2	23.00	348	34.82
235	106.78	349	34.92
235.2	29.83	350	35.02
236	300	351	35.12
237	107	352	35.22
242	213.78	353	35.32
243.1	77.00	354	35.42
243.2	34	355	35.52
243.3	71	356	35.62
244.1	78	357	35.72
244.2	408.78	358	35.82
244.3	320	359	35.92
245	69.00	360	36.02
245.2	104.83	361	36.12
246	102.78	362	36.22
247	26.83	363	36.32
248	209	364	36.42
249.1	44.00	365	36.52
249.2	62.91	366	36.62
252.1	51.00	367	36.72
252.2	71.83	368	36.82
252.3	203	369	36.92
252.4	15	370	37.02
252.5	211	371	37.12
252.6	201.78	372	37.22
252.7	8.83	373	37.32
253	503	374	37.42
253.1	11	375	37.52
254	303	376	37.62
255	25.00	377	37.72
256	103.78	378	37.82
257	216.00	379	37.92
258	296	380	38.02
259	103.78	381	38.12
50	29.64	382	38.22
51	21	383	38.32
89	4.44	384	38.42
大涌庵			
265	415.83	385	38.52
277	021	386	38.62
52	16.64	387	38.72
87	120.44	388	38.82

賃貸等級表

字名	田	畑	山林	雑地	地
滝ノ鼻	82	73			
カマ井	81	75	44		
柳ノ木	82				
東田	83				
番所垣内	83				
三反田	82	44			
東ノ口	82	80			
地藏堂	82				
観音堂	82				
荒牧	83	78	64	44	
大涌庵	83	64	44		
野口藪	83	78			
奥垣内	80	64			
中垣内	80	64			
尻谷	81	80			
西ノ辻	84	80			
馬場寄	80				
西垣内	83	80			
居場	83	82			
山ノ鼻	83	82			
三本木	83	80			
中津裏	80				
石畑	84	82			
牧神	84	82			
一里山	83				
上権田	82	80	64		
見風	82	78			
下権田	81	78			
地跡	82				
東山	83	75	64		
山ノ原	75				
中開	83	75	44	44	
石山	80	75	44		
西山	73	75	44		
南山	75	44			
松尾山	73	75	44		

註譯  
此ノ頁内ニ於ケル符号記入ノ各筆ハ凡例ニ準ジタル大文字トシテ符号トシテ各筆ハ該當頁ノ大文字トス

大字名	別凡例
ハ	半
マ	牧
ニ	新
サ	櫻
西	西
ヒ	平
号	小路
符	尾
大	大字
字	名

山畑  
原野



跡		石		山		南		山		南		山	
地積	地番	地積	地番	地積	地番	地積	地番	地積	地番	地積	地番	地積	地番
306	8221	25	54	17	300	24	364	44	318	44	4029	8	24
523	8222	112	6	6	415	44	365	209	44	4030	6	5	
5	8223	410	7	7	1200	44	366	25	44	4031	25	44	
702	824	700	75	8.1	100	5	312	5	5	4032	25	5	
17	915	101	22.1	22.1	5	3	321	1	1	4033	23	23	
1302	716	119	64	27	3	3	324	1	1	4034	402	10	10
開	719	2	21.1	21.1	2	2	325	3	3	4035	10	10	
	710	111	21.2	21.2	3	3	407	222	222	4036	10	10	
18	711	220	21.3	21.3	110	110	401	8	8	4037	18	18	
124	781	118	21.4	21.4	115	115	403	215	215	4038	2	2	
18	93	101	21.5	21.5	115	115	4010	300	300	4039	13	13	
17	95	2	44	21.6	10	10	4013	304	304				
5	8121	3	51	21.7	10	10	4014	410	410				
	8125	310	21.9	21.9	400	400	4015	522	522				
	8221	102	21.10	21.10	320	320	4017	303	303				
	8222	100	21.11	21.11	116	116	4020	2	2				
129	8223	213	31.1	31.1	5	5	4019	203	203				
128	8224	201	31.2	31.2	720	720	4021	20	20				
5	8225	25	31.3	31.3	310	310	4022	107	107				
150	823	410	32.1	32.1	4	4	4024	100	100				
101	8321	125	32.3	32.3	302	302	4025	5	5				
115	400	32.5	32.5	32.5	6	6	4026	6	6				
4	8221	113	73	33.6	23	23	4028						
25	8222	204	75	34.2	124	124							
45	8223	117	73	34.3	215	215							
10	8224	13	34.4	34.4	4	4							
24	8225	125	34.5	34.5	206	206							
26	8226	202	75	34.6	123	123							
324	8227	17	35.1	35.1	593	593							
100	8228	116	35.2	35.2	121	121							
414	8308	1	73	35.3	3	3							
129	8301	12	73	35.3	310	310							
424	8302	45	60	34	35.7	35.7							
420	8303	15	73	35.7									
420	8304	15	73	35.7									
120	8305	100	73	35.7									
228	8306	20	73	35.7									
228	8307	10	73	35.7									
328	8321	125	45	35.7									
21	8322	109	45	35.7									
4	8323	2	45	35.7									
125	8324	101	45	35.7									
301	8325	14	45	35.7									
301	8326	5	45	35.7									
110	8327	5	45	35.7									





牧落



牧			神			牧			神			牧			神			見風			地跡			石山			南山			南																																	
地番	種	積	地番	種	積	地番	種	積	地番	種	積	地番	種	積	地番	種	積	地番	種	積	地番	種	積	地番	種	積	地番	種	積																																		
5951	地	84	6071	地	105	6281	地	67	6421	地	17	6951	地	40	7421	地	306	8221	地	25	17	300	364	地	318	地	44	4029	地	44	4030	地	44	4031	地	44	4032	地	44	4033	地	44	4034	地	44	4035	地	44	4036	地	44	4037	地	44	4038	地	44	4039	地	44	4040	地	44



宅	地	南	山	野	上	南	東	口	南	東	口	北	大	道	端	北	大	道	端	北	東	口	北	焦	場	上	川	原	止	々	呂	洲	北	川	端	
地番	地種	地番	地種	地番	地種	地番	地種	地番	地種	地番	地種	地番	地種	地番	地種	地番	地種	地番	地種	地番	地種	地番	地種	地番	地種	地番	地種	地番	地種	地番	地種	地番	地種	地番	地種	
1	3500	1682	621	2633	5	3641	5070	3811	208	4023	38	428	428	428	428	428	428	428	428	428	428	428	428	428	428	428	428	428	428	428	428	428	428	428	428	
7	2000	1682	621	2642	2	3642	5602	3821	208	4034	60	428	428	428	428	428	428	428	428	428	428	428	428	428	428	428	428	428	428	428	428	428	428	428	428	
8	1330	1682	621	2643	3	3643	5140	3822	208	4035	67	428	428	428	428	428	428	428	428	428	428	428	428	428	428	428	428	428	428	428	428	428	428	428	428	428





















至大阪

瀬



(7) 井 田

業	山	山	文	正	神	軌	水	小	野
業	山	山	文	正	神	軌	水	小	野
業	山	山	文	正	神	軌	水	小	野
業	山	山	文	正	神	軌	水	小	野
業	山	山	文	正	神	軌	水	小	野
業	山	山	文	正	神	軌	水	小	野
業	山	山	文	正	神	軌	水	小	野
業	山	山	文	正	神	軌	水	小	野
業	山	山	文	正	神	軌	水	小	野
業	山	山	文	正	神	軌	水	小	野

一之分百四千二約



地名	田	南	山	南	山	高	井	田	東	山	谷	西	口	化	粧	井	森	畑	森	畑	宮	前	西	川	原
113	128	19-8	100	10721	228	1572	125	256	256	212	577	375	1314	100	4002	2200	51	130654	5591	78	5236	5236	51	200	
123	113	19-7	100	10720	228	1571	2781	253	253	706	569	375	1314	100	4002	2200	51	130654	5591	78	5235	5235	51	200	
1021	28	19-1	200	10719	209	155	252	252	252	8	354	7	1313	106	4002	2200	51	130654	5591	78	5234	5234	51	200	
4	32	17-3	54	10718	209	1543	2453	252	252	8	354	7	1313	106	4002	2200	51	130654	5591	78	5233	5233	51	200	
3900	32	16-12	54	10717	217	1483	2452	252	252	12	325	11	1312	22464	399	4200	51	130654	5591	78	5232	5232	51	200	
15400	32	16-11	54	10715	207	147	2451	252	252	12	321	11	1311	22464	399	4200	51	130654	5591	78	5231	5231	51	200	
128	113	19-8	100	10715	207	147	2451	252	252	12	321	11	1311	22464	399	4200	51	130654	5591	78	5231	5231	51	200	













178	1114	80	210	54	1232	9	2193	29	2883	5	385	9	4092	9	5352	327
79	101	81	424	126-1	11	2231	24	2991	8	3861	411	412	5500	32	5354	18
82-2	12	93-3	110	126-2	11	2231	618	3001	120	3862	220	88	412	14	5355	217
84	828	83	94	555	181	2233	24	3003	7	3865	208	84	411	5500	5356	13
85	520	95	571	701	181	2241	905	3003	7	3891	37	00	32	5800	5357	115
86	901	96	527	571	181	2243	21	3003	138	3891	181	81	414	8200	5361	404
88-1	612	102	464	2253	100-2	2243	108	3003	138	3892	200	4	415	8400	5363	23
88-2	407	103	468	101-2	74	2253	211	310	115	84	392	75	1800	32	5372	95
88-7	1011	104	428	110	527	230-2	13	313-3	108	110	380	110	81	4172	5374	18
88-8	715	105-1	111	111-1	511	232-1	125	314-3	110	25	3892	110	81	4172	5375	73
588	1027	105-1	134	130	28	232-2	115	315	110	232-2	3892	110	81	4172	5376	115
592	1027	105-1	134	130	28	232-2	115	315	110	232-2	3892	110	81	4172	5377	115
600	4100	107-2	200	131	131	236-1	402	318-1	121	224	3193	121	1800	32	5381	15
600	4100	107-3	200	132	132	236-2	402	318-1	121	224	3193	121	1800	32	5382	21
602	3000	107-3	124	136-1	100	236-3	402	318-1	121	224	3193	121	1800	32	5383	34
604	4100	107-4	200	138-1	113	240	402	318-1	121	224	3193	121	1800	32	5385	15
605	35	107-4	200	138-1	113	240	402	318-1	121	224	3193	121	1800	32	5387	21
605	64	107-5	200	138-1	113	240	402	318-1	121	224	3193	121	1800	32	5388	21
606	124	107-6	200	140	112	240	402	318-1	121	224	3193	121	1800	32	5389	30
13-1	3821	81	117	141	125	250	574	310	115	84	392	75	1800	32	5391	112
13-2	214	54	107-8	112	143	250	574	310	115	84	392	75	1800	32	5392	406
13-3	214	54	107-9	103	145	250	574	310	115	84	392	75	1800	32	5393	5
14-5	200	54	107-10	103	147	250	574	310	115	84	392	75	1800	32	5394	112
14-3	200	54	107-10	103	147	250	574	310	115	84	392	75	1800	32	5395	406
14-7	200	54	107-12	103	147	250	574	310	115	84	392	75	1800	32	5396	5
16-3	200	54	107-12	103	147	250	574	310	115	84	392	75	1800	32	5397	28
16-4	200	54	107-12	103	147	250	574	310	115	84	392	75	1800	32	5398	10
16-3	200	54	107-12	103	147	250	574	310	115	84	392	75	1800	32	5399	10

179	1114	80	210	54	1232	9	2193	29	2883	5	385	9	4092	9	5352	327
80	101	81	424	126-1	11	2231	24	2991	8	3861	411	412	5500	32	5354	18
81	12	93-3	110	126-2	11	2231	618	3001	120	3862	220	88	412	14	5355	217
82	828	83	94	555	181	2233	24	3003	7	3865	208	84	411	5500	5356	13
83	520	95	571	701	181	2241	905	3003	7	3891	37	00	32	5800	5357	115
84	901	96	527	571	181	2243	21	3003	138	3891	181	81	414	8200	5361	404
85	612	102	464	2253	100-2	2243	108	3003	138	3892	200	4	415	8400	5363	23
86	407	103	468	101-2	74	2253	211	310	115	84	392	75	1800	32	5372	95
87	1011	104	428	110	527	230-2	13	313-3	108	110	380	110	81	4172	5374	18
88	715	105-1	111	111-1	511	232-1	125	314-3	110	25	3892	110	81	4172	5375	73
89	1027	105-1	134	130	28	232-2	115	315	110	232-2	3892	110	81	4172	5376	115
90	1027	105-1	134	130	28	232-2	115	315	110	232-2	3892	110	81	4172	5377	115
91	4100	107-2	200	131	131	236-1	402	318-1	121	224	3193	121	1800	32	5381	15
92	4100	107-3	200	132	132	236-2	402	318-1	121	224	3193	121	1800	32	5382	21
93	3000	107-3	124	136-1	100	236-3	402	318-1	121	224	3193	121	1800	32	5383	34
94	4100	107-4	200	138-1	113	240	402	318-1	121	224	3193	121	1800	32	5385	15
95	35	107-4	200	138-1	113	240	402	318-1	121	224	3193	121	1800	32	5387	21
96	64	107-5	200	138-1	113	240	402	318-1	121	224	3193	121	1800	32	5388	21
97	124	107-6	200	140	112	240	402	318-1	121	224	3193	121	1800	32	5389	30
98	3821	81	117	141	125	250	574	310	115	84	392	75	1800	32	5391	112
99	214	54	107-8	112	143	250	574	310	115	84	392	75	1800	32	5392	406
100	214	54	107-9	103	145	250	574	310	115	84	392	75	1800	32	5393	5
101	200	54	107-10	103	147	250	574	310	115	84	392	75	1800	32	5394	112
102	200	54	107-12	103	147	250	574	310	115	84	392	75	1800	32	5395	406
103	200	54	107-12	103	147	250	574	310	115	84	392	75	1800	32	5396	5
104	200	54	107-12	103	147	250	574	310	115	84	392	75	1800	32	5397	28
105	200	54	107-12	103	147	250	574	310	115	84	392	75	1800	32	5398	10
106	200	54	107-12	103	147	250	574	310	115	84	392	75	1800	32	5399	10

107	1114	80	210	54	1232	9	2193	29	2883	5	385	9	4092	9	5352	327
108	101	81	424	126-1	11	2231	24	2991	8	3861	411	412	5500	32	5354	18
109	12	93-3	110	126-2	11	2231	618	3001	120	3862	220	88	412	14	5355	217
110	828	83	94	555	181	2233	24	3003	7	3865	208	84	411	5500	5356	13
111	520	95	571	701	181	2241	905	3003	7	3891	37	00	32	5800	5357	115
112	901	96	527	571	181	2243	21	3003	138	3891	181	81	414	8200	5361	404
113	612	102	464	2253	100-2	2243	108	3003	138	3892	200	4	415	8400	5363	23
114	407	103	468	101-2	74	2253	211	310	115	84	392	75	1800	32	5372	95
115	1011	104	428	110	527	230-2	13	313-3	108	110	380	110	81	4172	5374	18
116	715	105-1	111	111-1	511	232-1	125	314-3	110	25	3892	110	81	4172	5375	73
117	1027	105-1	134	130	28	232-2	115	315	110	232-2	3892	110	81	4172	5376	115
118	1027	105-1	134	130	28	232-2	115	315	110	232-2	3892	110	81	4172	5377	115
119	4100	107-2	200	131	131	236-1	402	318-1	121	224	3193	121	1800	32	5381	15
120	4100	107-3	200	132	132	236-2	402	318-1	121	224	3193	121	1800	32	5382	21
121	3000	107-3	124	136-1	100	236-3	402	318-1	121	224	3193	121	1800	32	5383	34
122	4100	107-4	200	138-1	113	240	402	318-1	121	224	3193	121	1800	32	5385	15
123	35	107-4	200	138-1	113	240	402	318-1	121	224	3193	121	1800	32	5387	21
124	64	107-5	200	138-1	113	240	402	318-1	121	224	3193	121	1800	32	5388	21
125	124	107-6	200	140	112	240	402	318-1	121	224	3193	121	1800	32	5389	30
126	3821	81	117	141	125	250	574	310	115	84	392	75	1800	32	5391	112
127	214	54	107-8	112	143	250	574	310	115	84	392	75	1800	32	5392	406
128	214	54	107-9	103	145	250	574	310	115	84	392	75	1800	32	5393	5
129	200	54	107-10	103	147	250	574	310	115	84	392	75	1800	32	5394	112
130	200	54	107-12	103	147	250	574	310	115	84	392	75	1800	32	5395	406
131	200	54	107-12	103	147	250	574	310	115	84	392	75	1800	32	5396	5
132	200	54	107-12	103	147	250	574	310	115	84	392	75	1800	32	5397	28
133	200	54	107-12	103	147	250	574	310	115	84	392	75	1800	32	5398	10
134	200	54	107-12	103	147	250	574	310	115	84	392	75	1800	32	5399	10

西	159-2	4	1064	1064
川	162-1	4	110	3
原	162-2	4	18	24
	163-1	4	1	











昭和十五年十二月一日印刷  
昭和十五年十二月五日發行

著作者

東京市澁谷區北谷町十一番地  
杉山利作

發行人

東京市澁谷區北谷町十一番地  
松崎豐三郎

印刷人

神戶市葺合區磯上通一丁目四番地  
松村宗太郎

印刷所

神戶市葺合區磯上通一丁目四番地  
光村印刷株式會社

東京市澁谷區北谷町十一番地

發行所 大日本帝國市町村地圖刊行會



發行所 大日本帝國市西林組編輯部

東京市銀座區本町十一番地

編輯者 大村由紀子

印刷者 東京市銀座區本町十一番地

發行人 大村由紀子

發行所 東京市銀座區本町十一番地

昭和十五年十二月一日發行  
昭和十五年十二月一日發行



308  
60







# Kodak Gray Scale



© Kodak, 2007 TM: Kodak

**A** 1 2 3 4 5 6 **M** 8 9 10 11 12 13 14 15 **B** 17 18 19

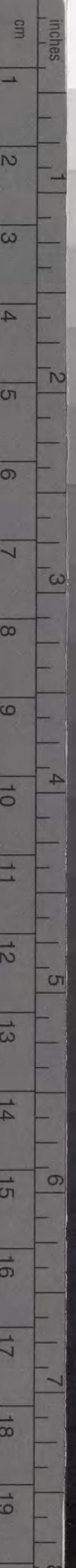

# Kodak Color Control Patches

© Kodak, 2007 TM: Kodak

