291.5
13

# 上田蠶絲專門學校一覽

昭和八年

# 上田蠶絲專門學校一覽

昭和八年

# 正誤表

| 誤 | 正 |
| --- | --- |
| 一二三頁六行目　上田中學校教諭松岡重三郎 | 上田中學校教諭從六位松岡重三郎 |
| 一二七頁八行目　經濟學教室　木山　傳 | 經濟學教室　本山　傳 |

# 校歌

一、御國の爲にますらをが、
蠶絲の道を究めつゝ、
富の基を開かむと、
つくす誠のあと見よや。

二、夜を日につける勞働に、
身にしむ汗は世をすくふ、
神の惠ぞやごるなる、

三、都の花は見ずもあれ、
千曲の川に光る月の、
深き同情の涙にて、
吾等は德を一にして、
清きその名を歌はれむ。

四、御國の爲にますらをが、
蠶絲の道を究めつゝ、
富の基を開かむと、
つくす誠のあと見よや。

發行所寄贈本

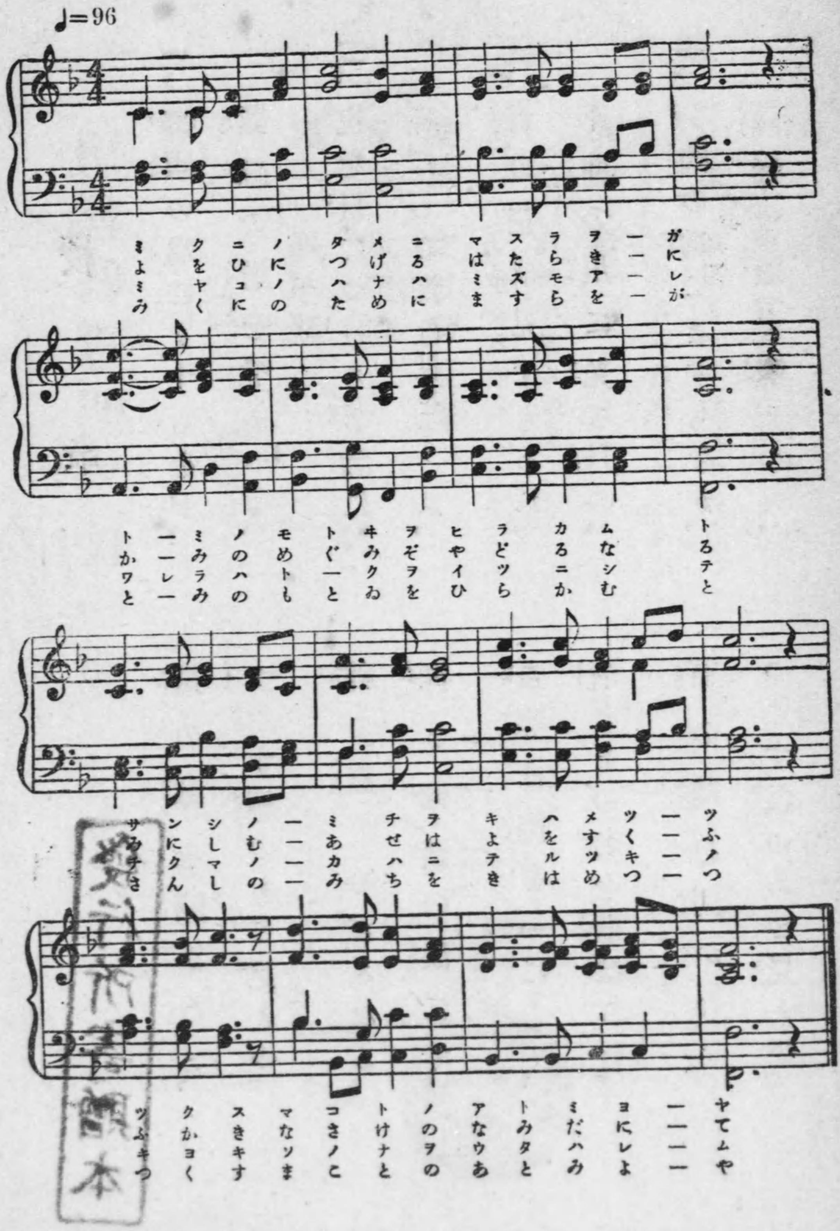


# 上田蠶絲專門學校一覽

目次


第一 學年曆……一
第二 沿革略……二
第三 土地建物表……八
一 土地坪數增減表……八
二 建物坪數增減表……九
第四 法令……一三
一 文部省直轄諸學校官制抄……一三
二 高等官官等俸給令抄……一七
三 判任官俸給令抄……二〇

四　奏任文官及判任官ノ優遇ニ關スル件……二一
五　文部省直轄諸學校教官俸給ノ支給ニ關スル件……二二
六　官吏服務規律……二三
七　文部省直轄諸學校長特別任用規程……二六
八　文部省直轄諸學校長職務規程……二六
九　專門學校令抄……二七
十　實業學校令抄……二八
十一　實業學校教員養成規程……二九
十二　文部省直轄學校外國人特別入學規程……三三
十三　學生、生徒兒童身體檢查規程抄……三四
十四　教員無試驗檢定ニ關スル指定學校名及學科目抄……四二
第五　規則……四三
一　上田蠶絲專門學校規則
第一章　總則……四三
第二章　學科課程……四四
第三章　學年、學期及休業日……五一
第四章　入學、在學、退學及處罰……五一
第五章　修業及卒業……五七
第六章　入學檢定料、授業料、實習實驗費……五八
第七章　研究生……六一
第八章　選科生……六二
第九章　寄宿舍……六三
二　上田蠶絲專門學校製絲教婦養成科規程……六五
第一章　總則……六五
第二章　學科課程……六六
第三章　入學及在學……六七
第四章　卒業……六九
第五章　授業料……六九

**第六　上田蠶絲專門學校諸規程**……七四

一　校務分掌規程……七四
二　職員服務規程……七九
三　校醫服務規程……八一
四　宿直規程……八二
五　物品會計規程細則……八四
六　成績考查規程……九〇
七　學生、生徒心得……九二
八　總代規程……九五
九　學生制服規程……九六
十　寄宿舍規程……一〇三
十一　寄宿舍細則……一〇四
十二　通學規程……一一三
十三　授業料規程……一一四
十四　傭人規程……一一五
十五　非常手配規程……一一七
十六　參觀規程……一一九

**第七　職　員**……一二〇

**第八　學生、生徒**……一二八

一　學生氏名……一二八
二　生徒氏名……一二八
三　學生地方別……一三八
四　學生出身學校別……一三九
五　學生修業學校別……一四三
六　學生、生徒年齡調……一五二
七　入學志願者及入學者修業學校別……一五三

291.5-13

# 上田蠶絲專門學校一覽

## 第一學年曆

| | | | |
|---|---|---|---|
| 四月一日 | 第一學期始 | 九月一日 | 第二學期始 |
| 四月三日 | 神武天皇祭 | 九月十日 | 夏季休業終 |
| 四月十日 | 春季休業終 | 秋分日 | 秋季皇靈祭 |
| 四月十七日 | 本校記念日 | 十月十七日 | 神嘗祭 |
| 四月二十九日 | 天長節 | 十月第三日曜日 | 運動會 |
| 五月二十七日 | 海軍記念日 | 十一月三日 | 明治節 |
| 八月一日 | 夏季休業始 | 十一月廿三日 | 新嘗祭 |
| 八月三十一日 | 第一學期終 | 十二月廿五日 | 大正天皇祭 |
| | | 十二月廿五日 | 冬季休業始 |
| | | 十二月卅一日 | 第二學期終 |

| | | | |
|---|---|---|---|
| 一月一日 | 第三學期始 | | |
| 一月一日 | 新年拜賀式 | | |
| 一月十日 | 冬季休業終 | | |
| 二月十一日 | 紀元節 | | |
| 三月六日 | 地久節 | | |
| 三月十日 | 陸軍記念日 | | |
| 三月十五日 | 本校卒業式 | | |
| 春分日 | 春季皇靈祭 | | |
| 三月二十五日 | 春季休業始 | | |
| 三月三十一日 | 第三學期終 | | |







# 目次


第九 卒業者及修業者……一六一
一 卒業者氏名……一六一
二 修業者氏名……一九一
三 製絲敎婦養成科卒業者氏名……一九七
四 卒業者及修業者年次別……一九八
五 卒業者本籍就職地方別……一九九
六 卒業者職業別……二〇二

附錄
一 上田蠶絲專門學校校友會規則……二〇四
二 昭和八年度校友會役員……二〇八
三 庇宇亭使用規則……二一一

# 第二　沿革略

明治四十三年

三月二十六日本校ノ設置ヲ公布セラル

八月十三日文部省視學官針塚長太郎校長ニ任セラル

八月二十五日本校ノ位置ヲ長野縣小縣郡上田町トシ明治四十四年四月ヨリ授業ヲ開始スル旨告示セラル

十二月十三日規則制定ノ件認可セラル

十二月十四日本校規程ヲ公布セラル

十二月十四日甲種程度ノ實業學校卒業者(但シ志望學科ト同種類若クハ類似ノ學科ヲ修メタル者ニ限ル)ヲ本校ノ入學ニ關シ中學卒業者ト同等以上ノ學力ヲ有スル者ト指定セラル

明治四十四年

二月二十一日本校ノ事務ハ同月二十四日ヨリ長野縣小縣郡上田町ノ本校內ニ於テ取扱フ旨告示セラル



四月十一日勅語謄本下賜セラル

四月十七日始業式ヲ擧行ス

四月十八日入學宣誓式ヲ擧行ス文部省實業學務局長眞野文二臨席セラル

四月十九日授業ヲ開始ス

六月十二日　聖上　皇后兩陛下ノ御眞影竝ニ敎育ニ關スル　御親署ノ勅語ヲ下賜セラル

六月二十三日校友會發會式ヲ擧行ス

大正二年

十月十五日開校式ヲ擧行ス針塚校長ノ式辭、建築課長ノ報告、文部大臣、長野縣知事、直轄諸學校長等ノ祝詞アリ來賓ハ文部大臣代理松浦文部省專門學務局長、依田長野縣知事、大島第八高等學校長外五百餘名ナリ

大正四年

四月二十五日山階宮芳麿王殿下中央幼年學校ノ職員生徒ト御來校御參觀遊ハ

サル

十月二十五日　聖上陛下ノ御眞影下賜セラル

大正五年

十月二十一日　皇后陛下御眞影　皇太子殿下御影下賜セラル

大正八年

五月一日絹絲紡績科新設

七月七日皇太子裕仁殿下行啓高等官ニ拜謁仰付ラレ校庭ニ「ヒマラヤシーダ」御手植遊ハサル

大正九年

十月二十七日開校十年記念祝賀式ヲ擧行ス針塚校長ノ式辭、文部大臣、長野縣知事、直轄學校長、長野縣選出ノ衆議院議員等ノ祝詞アリ來賓ハ中橋文部大臣、赤星長野縣知事、下山米澤高等工業學校長、茨木松本高等學校長、山邊、佐藤ノ衆議院議員外一千餘名ナリ

大正十一年



十月二十六日開校十週年記念事業トシテ卒業生協賛會ノ主催ニ係ル　御眞影奉安殿新築セラル

大正十二年

六月十八日職員學生ノ寄附金ニナル蠶靈供養塔建設セリ

大正十四年

十一月二十一日開校十五年記念高等大講演會ヲ開催ス

昭和三年

十月九日　聖上　皇后兩陛下御眞影下賜セラル

昭和六年

二月五日　聖上　皇后兩陛下御眞影奉還

二月五日　聖上　皇后兩陛下御眞影下賜

五月二十六日製絲教婦養成科新設

## 附、職員定員異動表

| 年月日 | 校長 | 教授 | 助教授 | 書記 | 助手 |
|---|---|---|---|---|---|
| 明治四十三年三月二十六日 | 一 | 四 | 四 | 三 | |
| 明治四十四年三月三十一日 | 一 | 六 | 四 | 四 | |
| 明治四十五年五月二十九日 | 一 | 一四 | 一〇 | 五 | 一 |
| 大正二年六月十三日 | 一 | 一三 | 一〇 | 五 | 二 |
| 大正七年七月二十日 | 一 | 一四 | 九 | 五 | 一 |
| 大正八年十二月五日 | 一 | 一六 | 九 | 六 | 一 |
| 大正十四年四月一日 | 一 | 一六 | 八 | 六 | 一 |
| 大正十四年六月三日 | 一 | 一六 | 八 | 七 | 一 |
| 大正十五年七月五日 | 一 | 一七 | 九 | 七 | 一 |
| 昭和二年三月廿七日 | 一 | 一七 | 九 | 七 | 二 |
| 昭和七年三月廿七日 | 一 | 一七 | 八 | 七 | 一 |



## 入學卒業式運動會表

| 年次 | 入學式 月日 | 入學式 回數 | 卒業式 月日 | 卒業式 回數 | 運動會 月日 | 運動會 回數 |
|---|---|---|---|---|---|---|
| 明治四十四年 | 四、一八 | 一 | | | | |
| 同 四十五年 | 四、一六 | 二 | | | | |
| 大正二年 | 四、一一 | 三 | | | | |
| 同 三年 | 四、一三 | 四 | 三、二二 | 一 | 一〇、一九 | 一 |
| 同 四年 | 四、一三 | 五 | 三、二三 | 二 | | |
| 同 五年 | 四、一二 | 六 | 三、二一 | 三 | 一〇、一五 | 二 |
| 同 六年 | 四、一四 | 七 | 三、二一 | 四 | | |
| 同 七年 | 四、一二 | 八 | 三、二一 | 五 | 一〇、八 | 三 |
| 同 八年 | 四、一九 | 九 | 三、一五 | 六 | 一〇、五 | 四 |
| 同 九年 | 四、一三 | 一〇 | 三、一五 | 七 | 一〇、二一 | 五 |
| 同 十年 | 四、一二 | 一一 | 三、一五 | 八 | 一〇、一六 | 六 |
| 同 十一年 | 四、一二 | 一二 | 三、一五 | 九 | 一〇、一五 | 七 |

# 第三　土地建物表

## 一、土地坪數增減表

| 年月日 | 摘要 | 增加 | 減少 | 累計 |
|---|---|---|---|---|
| 明治四十四年三月二十七日 | 創立ノ際敷地 | 二五、七五五坪 | | 二九、五七一 |
| 大正三年三月二十七日 | 買入 | 三、八一六 | | 三〇、二六二 |
| 大正五年十二月二十七日 | 同 | 六九一 | | 三一、〇一九 |
| 大正十三年二月十三日 | 同 | 七五七 | | 三二、三三四 |
| 大正十五年三月三十日 | 同 | 一、三一五 | | 三三、四一〇 |
| 昭和八年四月二十六日 | 寄附 | 一、〇七六 | | 三三、四一〇 |
| 總計 | | 三三、四一〇 | | |

## 二、建物坪數增減表

| 年月日 | 摘要 | 新築 | | 增築 | | 減少 | | 累計 | |
|---|---|---|---|---|---|---|---|---|---|
| | | 建坪 | 延坪 | 建坪 | 延坪 | 建坪 | 延坪 | 建坪 | 延坪 |
| 明治四十四年十一月九日 | 創立當時 | 一、二四二、七三四 | 一、六〇五、四〇一 | | | | | 一、二四二、七三四 | 一、六〇五、四〇一 |
| 明治四十四年十二月廿七日 | 同 | 三八四、〇〇〇 | 三八四、〇〇〇 | | | | | 一、六二六、七三四 | 一、九八九、四〇一 |
| 明治四十五年五月三十一日 | 乾繭場、貯炭庫 | 七九、〇〇〇 | 七九、〇〇〇 | | | | | 一、七〇五、七三四 | 二、〇六八、四〇一 |
| 大正元年八月七日 | 雨天體操場及銃器置場農場建物 | 二五四、〇〇〇 | 二五四、〇〇〇 | | | | | 一、九五九、七三四 | 二、三二二、四〇一 |







| 同 | 十二年 | 四、一二 | 一三 | 三、一五 | 一〇 | 一〇、一五 | 八 |
|---|---|---|---|---|---|---|---|
| 同 | 十三年 | 四、一二 | 一四 | 三、一五 | 一一 | 一〇、一九 | 九 |
| 同 | 十四年 | 四、一三 | 一五 | 三、一五 | 一二 | 一〇、一八 | 一〇 |
| 同 | 十五年 | 四、一三 | 一六 | 三、一五 | 一三 | 一〇、一七 | 一一 |
| 昭和二年 | | 四、一二 | 一七 | 三、一五 | 一四 | 一〇、一六 | 一二 |
| 同 | 三年 | 四、一二 | 一八 | 三、一五 | 一五 | 一〇、一二 | 一三 |
| 同 | 四年 | 四、一二 | 一九 | 三、一五 | 一六 | 一〇、一一 | 一四 |
| 同 | 五年 | 四、一二 | 二〇 | 三、一五 | 一七 | 一〇、一九 | 一五 |
| 同 | 六年 | 四、一三 | 二一 | 三、一五 | 一八 | 一〇、一八 | 一六 |
| 同 | 七年 | 四、一二 | 二二 | 三、一五 | 一九 | 一〇、一七 | 一七 |
| 同 | 八年 | 四、一二 | 二三 | 三、一五 | 二〇 | | |

| | | | | | |
|---|---|---|---|---|---|
| 大正二年三月二十八日 | 物置 | 二四、〇〇〇 | | 一、九八三、七三四 | |
| 大正二年五月九日 | 飼育實驗室其他 | 二四、〇〇〇 | | 二、三四六、四〇一 | |
| 大正二年十一月十二日 | 顯微鏡室其他 | 二五一、六二五 | | 二、二三五、三五九 | |
| 大正三年二月六日 | 第二製絲工場 | 二五一、六二五 | | 二、五九八、〇二六 | |
| 大正三年十二月四日 | 同 | 九四、一六六 | | 二、三二九、五二五 | |
| 大正四年一月二十四日 | 寄宿舍 | 九四、一六六 | | 二、六九二、一九二 | |
| 大正四年九月二十日 | 寄宿舍附屬建物 | | 一二六、五〇〇 | 二、二〇三、〇二五 | |
| 大正五年十一月二十日 | 生物學教室及製圖教室 | 一六〇、七五〇 | 一二六、五〇〇 | 二、五六三、二七五 | |
| 大正六年九月二十五日 | 工場增築トラフトチヤンバー付物置 | 三三五、〇〇〇 | | 二、六八六、七七五 | |
| 大正九年九月二十五日 | 紡績工場 | 四八一、〇〇〇 | | 三、二〇七、四四二 | |
| 大正十年二月十七日 | 紡織實驗室及第二製圖室 | 一六、五〇〇 | | 二、七〇五、二七五 | |
| 大正十一年八月二十九日 | 第二製圖室 | 一六、五〇〇 | | 三、二二三、九四二 | |
| 大正十一年十月二十六日 | 御眞影奉安殿 | 一一五、四五〇 | | 二、八二〇、七二五 | |
| | | 一一五、四五〇 | | 三、三三九、三〇二 | |
| | | 一八、二五〇 | | 二、八三八、九七五 | |
| | | 一八、二五〇 | | 三、三五七、六四二 | |
| | | 一一二、二五〇 | | 二、九五一、二二五 | |
| | | 一一二、二五〇 | | 三、四六九、八九二 | |
| | | 九一、五四八 | | 三、〇四二、七七三 | |
| | | 一三一、一一七 | | 三、六〇一、〇〇九 | |
| | | | 六四、二五〇 | 三、一〇七、〇二三 | |
| | | | 一二、三七五 | 三、七一三、三八四 | |
| | | 二、四〇〇 | | 三、一〇九、四二三 | |
| | | 二、四〇〇 | | 三、七一五、七八四 | |





| | | | | | |
|---|---|---|---|---|---|
| 大正十二年四月三十日 | 物理化學實驗室 | 一三〇、〇〇〇 | | 三、二三九、四二三 | |
| 同 | 物理教室 | 一三〇、〇〇〇 | | 三、八四五、七八四 | |
| 大正十三年六月十七日 | 瓦斯消毒室 | 九、三八五 | 九、〇〇〇 | 三、二四八、四二三 | |
| 大正十四年四月八日 | 病理實驗室 | 九、三八五 | 九、〇〇〇 | 三、八五四、七八四 | |
| 同 | 冷藏庫 | 一四、〇〇〇 | | 三、二五七、八〇八 | |
| 大正十五年三月三十一日 | 機械室及物置 | 一四、〇〇〇 | | 三、八六四、一六九 | |
| 大平十五年十一月二十七日 | 藥品庫 | 一八、四五〇 | | 三、二七一、八〇八 | |
| 同 | 機械室 | 一八、四五〇 | | 三、八七八、一六九 | |
| 同 | 物置其他 | 五、〇〇〇 | | 三、九二〇、二五八 | |
| 大正十五年十二月十六日 | 機械製絲場增築 | 一二、〇〇〇 | | 三、八九六、六一九 | |
| 昭和二年一月十三日 | 蠶絲化學工場及實驗室 | 一二、〇〇〇 | | 三、三〇七、二五八 | |
| 昭和二年九月二十七日 | 圖書閱覽室 | 三〇、〇〇〇 | | 三、九一三、六一九 | |
| 昭和三年十月二十五日 | 人造絹絲製造室 | 三〇、〇〇〇 | | 三、三四九、二五八 | |
| | | 四九、〇〇〇 | | 三、九五五、六一九 | |
| | | 四九、〇〇〇 | | 三、三九八、二五八 | |
| | | 一一〇、五〇〇 | | 四、〇〇四、六一九 | |
| | | 二二一、〇〇〇 | | 三、九〇五、六一九 | |
| | | 五八、〇〇〇 | | 三、五〇九、七五八 | |
| | | 五八、〇〇〇 | | 四、二六六、六一九 | |
| | | 一六、〇〇〇 | | 三、五六七、七五八 | |
| | | 一六、〇〇〇 | | 四、二八四、六一九 | |
| | | | | 三、五八三、七五八 | |
| | | | | 四、三〇〇、六一九 | |

| | | | | | | |
|---|---|---|---|---|---|---|
| 昭和三年十二月四日 | 養蠶室附屬火焚場 | | | 三、七五〇 | 三、五八〇、〇〇八 | |
| 昭和三年十二月二十四日 | 銃器室 | 三四、〇〇〇 | 三四、〇〇〇 | 三、七五〇 | 四、二九六、八六九 | |
| 昭和四年一月三十一日 | 養蠶室附屬火焚場 | 九、〇〇〇 | 九、〇〇〇 | | 三、六一四、〇〇八 | |
| 同 | 煮繭室 | 三五、〇〇〇 | 三五、〇〇〇 | | 四、三三〇、八六八 | |
| 昭和四年三月三十一日 | 乾繭室 | 三六、〇〇〇 | 三六、〇〇〇 | | 三、六二三、〇〇八 | |
| 昭和四年十二月二十一日 | 講堂 | 一〇八、〇〇〇 | 一〇八、〇〇〇 | | 四、三三九、八六九 | |
| 昭和五年十二月二十日 | 下足外套置場 | 二四、八三〇 | 二四、八三〇 | | 三、六五八、〇〇八 | |
| 昭和五年十二月十五日 | 生理實驗室 | 五六、七五八 | 五六、七五八 | | 四、三七四、八六九 | |
| 同 | 附屬貯桑室 | 三、〇〇〇 | 三、〇〇〇 | | 三、六九四、〇〇八 | |
| 昭和六年十月二十八日 | 人造絹絲研究室 | 八、〇〇〇 | 八、〇〇〇 | | 四、四一〇、八六九 | |
| 昭和六年十二月二日 | 書庫 | 二〇、九九〇 | 四〇、九八〇 | 一二、五〇〇 | 三、八〇二、〇〇八 | |
| 昭和七年九月二十日 | 人造絹絲研究室 | | | 一二、五〇〇 | 四、五一八、八六九 | |
| 和和八年三月三十一日 | 自動車車庫 | 一四、五〇〇 | 一四、五〇〇 | | 三、八二六、八三八 | |
| | | | | | 四、五四三、六九九 | |
| | | | | | 三、八〇二、〇〇八 | |
| | | | | | 四、五一八、八六九 | |
| | | | | | 三、八九四、〇〇八 | |
| | | | | | 四、四一〇、八六九 | |
| | | | | | 三、八八三、五九六 | |
| | | | | | 四、六〇〇、四五七 | |
| | | | | | 三、八八六、五九六 | |
| | | | | | 四、六〇三、四五七 | |
| | | | | | 三、八九四、五九六 | |
| | | | | | 四、六一一、四五七 | |
| | | | | | 三、九一五、五八六 | |
| | | | | | 四、六五二、四三七 | |
| | | | | | 三、九二八、〇八六 | |
| | | | | | 四、六六四、九三七 | |
| | | | | | 三、九四二、五八六 | |
| | | | | | 四、六七九、四三七 | |



# 第四　法　令

## 一、文部省直轄諸學校官制抄（明治二十六年勅令第八十六號、明治四十五年五月二十九日勅令第百三十號ヲ以テ改正）

第一條　文部省直轄諸學校ハ左ノ如シ

東京女子高等師範學校　奈良女子高等師範學校　盛岡高等農林學校
鹿兒島高等農林學校　上田蠶絲專門學校　東京高等蠶絲學校
京都高等蠶絲學校　鳥取高等農業學校　三重高等農林學校
宇都宮高等農林學校　岐阜高等農林學校　宮崎高等農林學校
千葉高等園藝學校　長崎高等商業學校　山口高等商業學校
小樽高等商業學校　名古屋高等商業學校　福島高等商業學校
大分高等商業學校　彥根高等商業學校　和歌山高等商業學校
橫濱高等商業學校　高松高等商業學校　高岡高等商業學校
第一高等學校　第二高等學校　第三高等學校
第四高等學校　第五高等學校　第六高等學校

第七高等學校造士館
松本高等學校
水戸高等學校
弘前高等學校
大阪高等學校
靜岡高等學校
廣島高等學校
京都高等工藝學校
米澤高等工業學校
廣島高等工業學校
明治專門學校
濱松高等工業學校
福井高等工業學校
東京高等商船學校

第八高等學校
山口高等學校
山形高等學校
松江高等學校
浦和高等學校
高知高等學校
富山藥學專門學校
名古屋高等工業學校
桐生高等工業學校
金澤高等工業學校
東京高等工藝學校
德島高等工業學校
山梨高等工業學校
神戸高等商船學校

新潟高等學校
松山高等學校
佐賀高等學校
東京高等學校
福岡高等學校
姬路高等學校
熊本藥學專門學校
熊本高等工業學校
横濱高等工業學校
仙臺高等工業學校
神戸高等工業學校
長岡高等工業學校
秋田鑛山專門學校
東京外國語學校



大阪外國語學校
東京音樂學校

東京高等齒科醫學校
東京盲學校

東京美術學校
東京聾啞學校

第六條　文部省直轄諸學校ニ左ノ職員ヲ置ク

校長
教授
生徒主事
助教授
書記
生徒主事補

前項職員ノ外文部省直轄諸學校職員定員令ノ定ムル所ニ依リ助手ヲ置クコトヲ得

第七條　校長ハ勅任又ハ奏任トス文部大臣ノ命ヲ承ケ校務ヲ掌理シ所屬職員ヲ監督ス

第八條　教授ハ勅任又ハ奏任トシ助教授ハ判任トス生徒ノ教育ヲ掌ル

第九條　文部省直轄諸學校職員定員令ニ於テ生徒主事ノ專任定員ヲ配置シタル

學校ノ生徒主事ハ奏任トシ其ノ他ノ學校ノ生徒主事ハ當該學校ノ奏任敎官ノ中ヨリ文部大臣之ヲ補ス

生徒主事ハ校長ノ指揮ヲ承ケ專ラ生徒ノ訓育ヲ掌ル

第十條　書記ハ判任トス上官ノ命ヲ承ケ庶務會計ニ從事ス

第十條ノ二　文部省直轄諸學校職員定員令ニ於テ生徒主事補ノ專任定員ヲ配置シタル學校ノ生徒主事補ハ判任トシ其ノ他ノ學校ノ生徒主事補ハ當該學校ノ判任敎官ノ中ヨリ文部大臣之ヲ命ス

生徒主事補ハ上官ノ命ヲ承ケ生徒主事ノ職務ヲ助ク

第十條ノ三　助手ハ判任トス敎授又ハ助敎授ノ指揮ヲ承ケ授業及實驗ノ補助ニ從事ス

第十七條　專任敎官中其ノ學校所設ノ某學科ヲ擔任スヘキ者ヲ得サル場合ニ於テハ兼任敎官ヲ置キ若ハ學校長ニ於テ特ニ文部大臣ノ許可ヲ得テ臨時ニ講師ヲ囑託シ其ノ學科ノ授業ヲ擔任セシムルコトヲ得

第十九條　文部大臣ハ校務上ノ須要ニ依リ學校ニ商業委員會ヲ設クルコトアルヘシ其ノ委員ハ文部大臣之ヲ命ス

## 二、高等官官等俸給令抄（明治四十三年三月二十六日勅令第百三十四號）

第一條　親任式ヲ以テ敍任スル官ヲ除クノ外高等官ヲ分テ九等トス親任式ヲ以テ敍任スル官及一等官二等官ヲ勅任官トシ三等官乃至九等官ヲ奏任官トス

第四條　初メテ高等文官ニ任セラルヽ者ノ官等ハ六等以下トス

高等文官ニシテ退官シタル者再ヒ高等文官ニ任セラルヽ場合ニ於テハ其ノ官等ハ前官ノ官等以下トス但シ前官官等在職年數二年ヲ超エタル者ハ前官ノソ官等ニ一等ヲ進ムルコトヲ得

前官ノ官等七等以下ナルトキハ前項ノ規定ニ拘ラス陞シテ六等官ニ至ルコトヲ得

第五條　高等文官ノ官等ハ別ニ進級ノ例ヲ定メタルモノ及七等以下ノモノヲ除キ在職二年ヲ超ユルニ非サレハ陞敍スルコトヲ得ス

第九條　勅任文官（親任式ヲ以テ敍任スル文官ヲ除ク）ニシテ五年以上其ノ官ノ最

高俸ヲ受ケテ在職シ功績顯著ナル者ニハ特ニ六百圓以內ノ年功加俸ヲ給スルコトヲ得

第十條　文部省直轄諸學校教授ニシテ五年以上高等官三等ニアリ功績アル者ハ通シテ七十七人ヲ限リ高等官二等ニ陞敍スルコトヲ得但シ各校二人ヲ超ユルコトヲ得ス

第十二條　奏任文官ノ俸給ハ別ニ定ムルモノヲ除クノ外別表第二表各號ノ一ニ依ル

第十九條　別表第二表第一號ニ依ル諸官左ノ如シ（抄）

文部省直轄諸學校教授

第二十三條　高等文官死亡シタルトキハ在職最終年俸三分ノ一ノ額ニ相當スル死亡賜金ヲ其ノ遺族ニ給ス

第二十四條　年俸ハ十二分シテ毎月之ヲ支給ス

第二十五條　俸給ハ新任增俸減俸トモ總テ發令ノ翌日ヨリ計算ス

休職又ハ待命ヲ命セラレ年俸全額ヲ給セサル場合ハ減俸ト看做シ前項ノ規定ヲ適用ス

第二十七條　廢官退官退職及死亡ノトキハ年俸ヲ月割計算トシ當月分ノ全額ヲ給ス

第二十八條　休職廢官退官ノ者事務引繼殘務調理ノ爲特ニ命ヲ受ケ事務ニ從事スル場合ニ於テハ其ノ間仍從前ノ年俸ヲ給ス

第二十九條　病氣ノ爲執務セサルコト九十日ヲ超ユル者及私事ノ故障ニ依リ執務セサルコト三十日ヲ超ユル者ハ俸給ノ半額ヲ減ス但シ公務ノ爲傷痍ヲ受ケ若ハ疾病ニ罹リ又服忌ヲ受クル者及特旨ニ由リ賜暇休養スル者ハ此ノ限ニ在ラス

第二表

第一號

奏任官年俸表　（文部省直轄學校教授）

| 一級 | 二級 | 三級 | 四級 | 五級 | 六級 | 七級 | 八級 | 九級 | 十級 | 十一級 | 十二級 |
|---|---|---|---|---|---|---|---|---|---|---|---|
| 四、〇五〇 | 三、六六〇 | 三、四〇〇 | 三、〇五〇 | 二、七七〇 | 二、四二〇 | 二、一五〇 | 一、八二〇 | 一、六五〇 | 一、四七〇 | 一、三〇〇 | 一、一二〇 |

第五表

| | 一級 | 二級 | 三級 | 四級 | 五級 |
|---|---|---|---|---|---|
| 勅任官タル文部省直轄學校長 | 四、六五〇 | 四、三〇〇 | 四、〇五〇 | | |
| 奏任官タル文部省直轄學校長（東京盲學校長東京聾啞學校長ヲ除ク） | 四、〇五〇 | 三、六六〇 | 三、四〇〇 | 三、〇五〇 | 二、七七〇 |

## 三、判任官俸給令抄（明治四十三年三月二十八日勅令第百三十五號）

第一條　判任官ノ月俸ハ別ニ定ムルモノヲ除クノ外別表ニ依ル

第三條　判任文官ハ每級在職一年以上ニ至ラサレハ增給スルコトヲ得ス但シ六級以下ノ者ハ此ノ限ニ在ラス

第四條　判任文官ニシテ一級俸ヲ受ケ五年ヲ超エ事務熟練優等ナル者ハ特ニ百八拾圓迄ヲ給スルコトヲ得

第五條　判任文官ノ俸給ハ月俸七拾五圓未滿ノ者ニ限リ級俸ニ拘ラス適宜ノ金額ヲ定メ之ヲ支給スルコトヲ得但シ各所定ノ最低俸給額ヲ下ルコトヲ得ス

第十三條　判任官死亡シタルトキハ在職最終月俸四月分ノ額ニ相當スル死亡賜金ヲ其ノ遺族ニ給ス

第十四條　月俸ハ每月下旬之ヲ支給ス

前項ノ外俸給ノ支給ニ關シテハ高等官等俸給令ノ例ニ依ル

（別表）

| 級俸 | 一級 | 二級 | 三級 | 四級 | 五級 | 六級 | 七級 | 八級 | 九級 | 十級 | 十一級 |
|---|---|---|---|---|---|---|---|---|---|---|---|
| 月額 | 一四五円 | 一二五 | 一一〇 | 九五 | 八五 | 七五 | 六五 | 五五 | 五〇 | 四五 | 四〇 |

## 四、奏任文官及判任官ノ優遇ニ關スル件（大正十年五月廿一日勅令第二百二十三號）

第一條　高等官官等俸給令別表第二表第一號第三表及第五表ニ依ル奏任文官ニシテ引續キ五年以上高等官三等ニ在職シ功績顯著ナル者ハ特ニ之ヲ勅任官ノ待遇トナスコトヲ得但シ帝國大學教授、官立大學教授、行政裁判所評定官及高等官四等ヲ最高官等トスル奏任文官ニ付テハ此ノ限ニ在ラス

第二條　判任文官ニシテ引續キ五年以上一級俸ヲ受ケテ在職シ事務熟練優等ナル者ハ特ニ之ヲ奏任官ノ待遇ト爲スコトヲ得

前項ノ規定ニ依リ任奏官ノ待遇ヲ受クル者ハ高等官六等以下トス

第一項ノ規定ニ依リ奏任官ノ待遇ヲ受クル者ハ之ヲ主事ト稱ス

## 五、文部省直轄諸學校教官俸給ノ支給ニ關スル件（明治四十三年三月二十六日勅令第百五十四號）

第一條　文部省直轄諸學校教官ノ俸給ハ其ノ授業ノ時間又ハ學科ノ難易輕重ニ依リ最低額以下ヲ給スルコトヲ得

第二條　文部省直轄諸學校教官ニシテ一校又ハ數校ノ教官ヲ兼任スル者ニハ本官及兼官ニ於ケル授業ノ時間又ハ學科難易輕重ニ依リ其ノ俸給額ヲ分割シテ各學校ヨリ支給スルコトヲ得

第三條　文部省直轄諸學校囑託ノ講師ニハ教官俸給額ノ中ヨリ相當ノ手當ヲ給スルコトヲ得

## 六、官吏服務規律（明治二十年七月三十日勅令第三十九號）

第一條　凡ソ官吏ハ　天皇陛下及天皇陛下ノ政府ニ對シ忠順勤勉ヲ主トシ法律命令ニ從ヒ各其ノ職務ヲ盡スヘシ

第二條　官吏ハ其ノ職務ニ付本屬長官ノ命令ヲ遵守スヘシ但其ノ命令ニ對シ意見ヲ述ルコトヲ得

第三條　官吏ハ職務ノ內外ヲ問ハス廉耻ヲ重シ貪汚ノ所爲アルヘカラス

官吏ハ職務ノ內外ヲ問ハス威權ヲ濫用セス謹愼懇切ナルコトヲ努ムヘシ

第四條　官吏ハ己ノ職務ニ關スルト又ハ他ノ官吏ヨリ聞知シタルトヲ問ハス官ノ機密ヲ漏洩スルコトヲ禁ス其ノ職ヲ退ク後ニ於テモ又同樣トス

裁判所ノ召喚ニ依リ證人又ハ鑑定人ト爲リ職務上ノ祕密ニ就キ訊問ヲ受クルトキハ本屬長官ノ許可ヲ得タル件ニ限リ供述スルコトヲ得

第五條　官吏ハ私ニ職務上未發ノ文章ヲ關係人ニ漏示スルコトヲ禁ス

第六條　官吏ハ本屬長官ノ許可ナクシテ擅ニ職務ヲ離レ及職務上居住ノ地ヲ離

ルヽコトヲ得ス

第七條　官吏ハ本屬長官ノ許可ヲ得ルニ非サレハ營業會社ノ社長又ハ役員トナルコトヲ得ス

第八條　官吏ハ本屬長官ノ許可ヲ得ルニ非サレハ其ノ職務ニ關シ慰勞又ハ謝儀又ハ何等ノ名義ヲ以テスルモ直接ト間接トヲ問ハス總テ他人ノ贈遺ヲ受クルコトヲ得ス

官吏外國ノ君主又ハ政府ヨリ授與セントスル所ノ勳章、榮賜俸給、竝贈遺ヲ受クルニハ　天皇陛下ノ裁可ヲ要ス

第九條　左ニ揭ケタル者ト直接ニ關係ノ職務ニ居ルノ官吏ハ其ノ饗燕ヲ受クルコトヲ得ス

一官廳ノ工事ヲ受負フ者

一官廳ノ爲替方又ハ出納ヲ引受クル者

一官廳ノ補助金ヲ受クル起業者

一官廳ノ用品ヲ調達スル者

一官廳ト諸般ノ契約ヲ結フ者

第十條　凡ソ上官タル者ハ職務ノ內外ヲ問ハス所屬官吏ヨリ贈遺ヲ受クルコトヲ得ス

第十一條　官吏竝ニ其ノ家族ハ本屬長官ノ許可ヲ得ルニ非サレハ直接ト間接トヲ問ハス商業ヲ營ムコトヲ得ス

第十二條　官吏ハ取引相場會社ノ社員タルコトヲ得ス及間接ニ相場商業ニ關係スルコトヲ得ス

第十三條　官吏ハ本屬長官ノ許可ヲ得ルニ非サレハ本職ノ外ニ給料ヲ得テ他ノ事務ヲ行フコトヲ得ス

第十四條　浪費シテ產ヲ破リ其ノ分ニ應セサル負債ヲ爲ス者ハ過失ノ一タルヘシ

第十五條　官吏ハ私立郵船會社又ハ私立鐵道會社ヨリ無賃乘船、無賃乘車切符ヲ受クルコトヲ得ス

第十六條　凡ソ局長、所長其ノ他一部ノ長ハ各所屬官吏ヲ監督シ其ノ過失若シ懲

戒處分ヲ行フノ區域ノ內ニアラサル者ハ之ヲ訓告スルコトヲ務ムヘシ若シ懲戒處分ヲ要スト認ムルトキハ事狀ヲ具ヘテ之ヲ本屬長官ニ稟告スヘシ其ノ情ヲ知リ隱蔽シテ稟告セサル者亦過失タルコトヲ免レス

第十七條　本紀律ハ高等官、判任官及俸給ヲ得テ公務ヲ奉スル者ニ適用ス

## 七、文部省直轄諸學校長特別任用規程（大正二年六月十三日勅令第百三十七號）

文部省直轄諸學校長ハ勅任教官ノ職ニ在リタル者又ハ三年以上奏任教官ノ職ニ在リタル者ノ中ヨリ文官高等試驗委員ノ詮衡ヲ經テ特ニ之ヲ任用スルコトヲ得

## 八、文部省直轄諸學校長職務規程（大正二年六月廿三日文部省訓令）

第一條　校長ハ判任官ノ進退ヲ具狀シ及高等官ノ進退ニ付意見ヲ具ヘテ文部大臣ニ稟申スルコトヲ得

第二條　校長事故アルトキハ文部大臣ノ許可ヲ經テ高等官ヲシテ其ノ事務ヲ代理セシムルコトヲ得

第三條　左ノ事項ハ校長之ヲ專行スヘシ但シ第六號及第八號ニ關シテハ處分後文部大臣ニ報告スヘシ

第一、教官ノ學科擔任及事務員ノ分課ヲ定ムルコト

第二、規則ノ施行上必要ナル細則ヲ設クルコト

第三、俸給月額八拾五圓以下ノ雇員ノ進退ニ關スルコト

第四、教官以下內國各地出張ニ關スルコト

第五、教官以下ノ除服出仕請暇ニ關スルコト

第六、講師ノ解囑及其ノ報酬減額ニ關スルコト

第七、經費中ノ目ヲ流用スルコト

第八、三日以內ノ臨時休業ヲ爲スコト

第四條　前條ニ揭ケタル事項ノ外文部大臣ノ許可ヲ受ケ施行スヘシ

## 九、專門學校令抄（明治三十六年三月廿七日勅令第六十一號）

第一條　高等ノ學術技藝ヲ教授スル學校ハ專門學校トス

（一）專門學校ニ於テハ人格ノ陶冶及國體觀念ノ養成ニ留意スヘキモノトス

（二）專門學校ハ特別ノ規程アル場合ヲ除クノ外本令ノ規程ニ依ルヘシ

第五條　專門學校ノ入學資格ハ中學校若ハ修業年限四ケ年以上ノ高等女學校ヲ卒業シタル者又ハ之ト同等ノ學力ヲ有スルモノト檢定セラレタル者以上ノ程度ニ於テ之ヲ定ムヘシ但シ美術、音樂ニ關スル學術技藝ヲ教授スル專門學校ニ就テハ文部大臣ハ別ニ其ノ入學資格ヲ定ムルコトヲ得

第六條　專門學校ノ修業年限ハ三ケ年以上トス

第七條　專門學校ニ於テハ豫科、研究科及別科ヲ置クコトヲ得

第八條　官立專門學校ノ修業年限、學科目及其程度竝豫科、研究科及別科ニ關スル規定ハ文部大臣之ヲ定ム

## 十、實業學校令抄（大正九年十二月十五日勅令第五百六十四號改正）

第一條　實業學校ハ實業ニ從事スル者ニ須要ナル知識技能ヲ授クルヲ以テ目的トシ兼テ德性ノ涵養ニ力ムヘキモノトス

第二條　實業學校ノ種類ハ工業學校、農業學校、商業學校、商船學校、水產學校其ノ他實業教育ヲ爲スモノヲ實業專門學校トス

實業專門學校ニ關シテハ專門學校令ノ定ムル所ニ依ル

獸醫學校ハ農業學校ト看做ス

第二條ノ二　實業學校ニシテ高等ノ教育ヲ爲スモノヲ實業專門學校トス

## 十一、實業學校教員養成規程（大正十年六月三日文部省發實九一號）

第一條　東京帝國大學農科附屬農業教員養成所、東京商科大學附屬商業教員養成所、名古屋高等工業學校附設工業教員養成所及橫濱高等工業學校附設工業教員養成所ノ生徒ニハ授業料ヲ徵收セス

前項養成所ノ生徒ニハ一ケ月貳拾五圓以內ノ學資ヲ補給スルコトアルヘシ

帝國大學、官立大學及文部省直轄諸學校ノ學生生徒ニシテ卒業ノ後實業學校ノ教職ニ從事セントスル者ニハ授業料ヲ免除スルコトヲ得

第二條　前條養成所ノ生徒及前條第三項ニ依リ授業料ヲ免除セラレタル者ハ卒

業ノ日ヨリ左ノ期間文部大臣ノ指定ニヨリ實業學校ノ教職ニ從事スル義務ヲ有ス但シ必要ノ場合ニ於テハ文部大臣ハ他ノ教職ニ從事スルノ義務ヲ負ハシムルコトアルヘシ

一、養成所ノ生徒ハ其ノ在學期間ノ二分ノ一

二、養成所ノ生徒ニシテ學資ノ補給ヲ受ケタルモノハ其ノ補給ヲ受ケタル年限ニ第一號ノ期間ヲ加ヘタル期間

三、授業料ヲ免除セラレタル者ハ其ノ免除セラレタル期間ノ二分ノ一

第三條　前條ノ義務期間內ニ於テ學校ニ入學シ若ハ外國ニ留學セントスル者アルトキハ文部大臣ハ時宜ニ依リ之ヲ許可スルコトアルヘシ

前項ニ依リ許可ヲ受ケタル者ノ當該學校ニ在學中若ハ外國留學中ノ期間ハ前條ノ義務期間ニ算入セス

第四條　第二條ノ義務期間內ニ於テ文部大臣ノ指定ヲ受ケサルカ爲任意就職シタル者ハ其旨直ニ文部大臣ニ届出ツヘシ

其就職ヲ罷メ又ハ之ヲ變更シタルトキ亦同シ

前條ノ許可ヲ受ケタル者學校ヲ卒業又ハ退學シ若ハ歸朝シタルトキハ直ニ文部大臣ニ届出ツヘシ

第五條　第一條養成所ノ生徒及同條第三項ニ依リ授業料ヲ免除セラレタル者左ノ各號ノ一ニ該當スルトキハ授業費、學資又ハ授業料ヲ償還セシム但シ文部大臣ハ事情ヲ酌量シテ其ノ全部又ハ一部ノ償還ヲ免除スルコトアルヘシ

一、退學ヲ命セラレ又ハ自己ノ便宜ニ依リ退學シタルトキ

二、實業學校教員タルノ志望ヲ變更シタルトキ

三、第二條ノ義務ヲ盡サス又ハ第三條第一項ノ許可ヲ受ケスシテ入學若ハ留學シタルトキ

前項授業費ノ額ハ文部大臣ノ許可ヲ受ケ各教員養成所ニ於テ之ヲ定ム

第六條　地方長官ニ於テ文部大臣ノ指定ニ依リ教職ニ從事スル者ニ其義務期間內轉任退職若ハ休職ヲ命セントスルトキハ事由ヲ具シ豫メ文部大臣ノ指揮ヲ受クヘシ但シ陸海軍現役ニ服シ又ハ戰時事變ニ際シ召集セラレタルカ爲當然休職トナリタル者アルトキハ其旨直ニ文部大臣ニ報告スヘシ

休職期間滿了ノ爲退職者トナリタル者アルトキ若ハ休職期間中復職ヲ命シタルトキ亦同シ

第七條　各養成所ニ募集スヘキ生徒ノ員數ハ文部大臣之ヲ定ム

第八條　大學及專門學校ノ學生生徒ニシテ卒業ノ後實業學校ノ教職ニ從事セントスル者ニハ一ケ月貳拾五圓以內ノ學資ヲ補給スルコトアルヘシ

前項ノ規定ニヨリ學資ノ補給ヲ受クル者將來教員タルニ適セサルモノト認メタルトキハ文部大臣ハ學資ノ補給ヲ止ムルコトヲ得

前項ノ場合ニ於テハ既ニ支給シタル學資ヲ償還セシム但シ文部大臣ハ事情ヲ酌量シテ其全部又ハ一部ノ償還ヲ免除スルコトアルヘシ

第九條　前條ノ規定ニ依リ學資ノ補給ヲ受ケタル者ハ其補給ヲ受ケタル年限ノ一倍半ニ相當スル期間文部大臣ノ指定ニ依リ實業學校ノ教職ニ從事スル義務ヲ有ス但シ必要ノ場合ニ於テハ文部大臣ハ他ノ教職ニ從事スルノ義務ヲ負ハシムルコトアルヘシ

第三條乃至第六條ノ規程ハ前條ノ規程ニヨリ學資ヲ補給スヘキ學生生徒ニ關シ之ヲ準用ス

附　則

本令ハ公布ノ日ヨリ之ヲ施行ス

本令施行前各教員養成所ニ入學シタル者若ハ帝國大學及文部省直轄諸學校ノ學生生徒ニシテ學資ノ補給ヲ受ケタル者ニ關シテハ仍從前ノ規程ニ依ル

## 十二、文部省直轄學校外國人特別入學規程（明治三十四年十一月十一日文部省令第十五號）

第一條　外國人ニシテ文部省直轄學校ニ於テ一般學則ノ規程ニ依ラス所定ノ學科ノ一科若ハ數科ノ教授ヲ受ケントスル者ハ外務省在外公館又ハ本邦所在ノ外國公館ノ紹介アルモノニ限リ特ニ之ヲ許可スルコトアルヘシ

第二條　前條ニ依リ教授ヲ受ケントスル外國人ハ前條ノ紹介書ヲ添ヘ帝國大學總長若ハ學校長ニ願出ツヘシ

第三條　帝國大學總長若ハ學校長ニ於テ前條ノ出願ヲ受ケタル時ハ相當ノ學力アリト認メタルモノニ限リ之ヲ許可スヘシ但シ學校ノ設備上差支アル場合

ハ此ノ限ニアラス

第四條　本令ノ規程ニ依リ入學シタル外國人ニシテ學科修了ノ證明書ヲ受ケントスル者ニハ試驗ノ上之ヲ附與スヘシ

第五條　本令ノ規程ニ依リ入學シタル外國人ニハ入學試驗料、入學料及授業料ヲ徵收セサルコトヲ得

第六條　帝國大學總長及學校長ハ文部大臣ノ認可ヲ受ケ本令ニ關シ必要ナル細則ヲ設クルコトヲ得

## 十三、學生生徒兒童身體檢查規程抄（大正九年七月二十七日文部省令第十六號改正）

第一條　學生生徒兒童身體檢查ハ每年四月ニ於テ之ヲ施行スヘシ但シ止ムヲ得サル場合ハ五月ニ於テ之ヲ施行スルコトヲ得

監督官廳又ハ學校長ニ於テ必要ト認ムルトキ又ハ學校醫ニ於テ必要ト認メ學校長ノ同意ヲ得タルトキハ身體檢查ノ全部若ハ一部ヲ臨時施行スルコトヲ得



第二條　身體檢查ハ學校醫ヲシテ之ヲ行ハシムヘシ

學校醫ナキ場合若ハ學校醫カ身體檢查ヲ行ヒ難キ事情アルトキハ他ノ醫師ヲシテ行ハシムルコトヲ得

學校職員又ハ他ノ適當ナルモノヲシテ身體檢查ノ一部ヲ助ケシムルコトヲ得

第三條　身體檢查ハ左ノ項目ニ就キ施行スヘシ

一、發育（身長、體重、胸圍、概評）　二、榮養　三、脊柱　四、視力及屈折狀態　五、色神　六、眼疾　七、聽力　八、耳疾　九、齒牙　十、其ノ他ノ疾病及異常　十一、監察ノ要否

前項目ノ外必要ト認メタル事項ハ特ニ檢查ヲ行フコトヲ得

色神檢查ハ在學中一回行ヒタルトキハ其ノ後之ヲ省略スルコトヲ得

第四條　身體檢查ハ左ノ各號ニ準據シテ施行スヘシ

一、檢查ノ表記ニハ度ハセンチメートル、衡ハキログラムヲ以テ單位トシ四捨五入法ヲ用ヒテ夫々單位ノ下ニ一位ニ止ムヘシ

二、身長ヲ測定スルニハ足袋、靴等ヲ脫セシメ兩踵ヲ密接シテ直立シ其上肢ヲ鉛直ニ垂レ頭部ヲ正位ニ保タシムヘシ又女子ニシテ髷アルモノハ小桿ヲ髷下ニ水平ニ挿入シテ測定スヘシ

三、體重ハ著衣ノ儘測定シタルトキハ其ノ著衣ノ重量ヲ全重量ヨリ除去スヘシ

四、胸圍ハ起立ノ姿勢ニ於テ兩上肢ヲ自然ニ垂レシメ乳頭ノ水平線ニ沿ヒ普通呼吸ノ終レル時ヲ測定スヘシ

乳房ノ下垂セル女子ニアリテハ乳線上第四肋間ノ水平線ニ於テ測定スルモノトス

五、發育概評ハ別ニ定ムル標準ニ據リ甲、乙、丙ノ三ニ分ツモノトス

六、榮養ハ甲、乙、丙ニ分チ其ノ佳良ナルヲ甲トシ不良ナルヲ丙トシ其ノ中間ナルヲ乙トス

七、脊柱ハ正、左彎、右彎、前彎、後彎ヲ區別シ彎ニ就テハ凡テ其ノ凸測ニ依リテ前後左右ノ方向ヲ表示スルモノトス其ノ程度ハ之ヲ强弱ノ二種ニ區別シ自己ノ意志ニ依リ容易ニ矯正シ得ルモノヲ弱トシ然ラサルモノヲ强トス

八、視力ハ萬國式試視力表ニ就キ兩眼ヲ各別ニ檢査シ裸眼視力ヲ記入スヘシ裸眼視力一、〇以上ナルヲ正視眼トス

屈折機ノ異常アルモノハ其ノ種別ヲ記入スヘシ

九、弱視、失明等モ兩眼ニツキ各別ニ記入スヘシ

十、色神ハ其ノ異常アルモノニ就キ色盲及色弱ヲ區別スヘシ

十一、聽力ハ其ノ障碍ノ有無ヲ檢査スヘシ

十二、齒牙ハ齲齒ニ就キ檢査スヘシ

其ノ他ノ疾病及異常ハ檢査ノ際發見シタルモノヲ記入スヘシ殊ニ結核性疾患、腺病、肋膜炎、心臟疾患及機能障碍、貧血、脚氣、傳染性皮膚病、腺樣增殖症及扁桃腺肥大「ヘルニヤ」神經衰弱精神障碍ニ注意スヘシ

十三、監察ノ要否ハ檢査ノ結果身心ノ健康狀態不良ニシテ學校衞生上特ニ繼續的ニ監察ヲ要スト認ムル者ヲ「要」トシ記入スルモノトス

第五條　第一條第一項ノ身體檢査ヲ施行シタルトキハ其ノ結果ヲ身體檢査票ニ記入シ本人同一種類ノ學校ニ在學中連年之ヲ繼續スヘシ但シ程度ヲ異ニスル學科部類ヲ有スル學校ニ在リテハ其ノ部類毎ニ別票ヲ用フルモノトス

第一條第二項ノ臨時身體檢査ノ際必要ト認ムル事項ヲ發見シタルトキハ之ヲ身體檢査票ノ裏面ニ記入スルモノトス繼續的監察ノ場合亦同シ

他校ヨリ轉入シタルモノアルトキハ學校長ハ前ノ學校ヨリ其ノ身體檢査票ノ交付ヲ受ケ使用スヘシ身體檢査票ハ學校長ニ於テ保管スヘシ

第六條　身體檢査ヲ施行シタルトキハ學校長ハ其ノ結果ヲ本人若ハ其ノ保護者ニ示スヘシ授業免除、就學猶豫、就學免除、休學、退學又ハ治療保護矯正等ヲ要スヘキモノアルトキハ本人若ハ其ノ保護者ニ對シテ特ニ注意ヲ與ヘ其ノ他必要ナル處置ヲ取ルヘシ

第七條　第一條第一項ノ身體檢査ヲ施行シタルトキハ學校長ハ身體檢査統計表ヲ調製シ其ノ年六月限リ直轄學校、公立、私立ノ大學、高等學校及專門學校ニ在リテハ文部大臣ニ其ノ他ノ學校ニ在リテハ地方長官ニ報告スヘシ

第九條　特別ノ事情アル場合ハ監督官廳ノ認可ヲ受ケ本令ノ身體檢査ヲ行ハサルコトヲ得

身體檢査票

| | | | | |
|---|---|---|---|---|
| 學校名 | | | | |
| 氏名 | 男女 | 年　月　日生 | 家ノ職業 | |
| 年齡 | 年 | 年 | 年 | 年 |
| 學年 | 學年 | 學年 | 學年 | 學年 |
| 檢査年月日 | | | | |
| 發育　身長 | | | | |
| 發育　體重 | | | | |
| 發育　胸圍 | | | | |
| 發育　概評 | | | | |
| 榮養 | | | | |
| 脊柱 | | | | |
| 視力及屈折狀態　左 | | | | |
| 視力及屈折狀態　右 | | | | |
| 色神 | | | | |
| 眼疾 | | | | |
| 聽力 | | | | |
| 耳疾 | | | | |
| 齒牙 | | | | |

（注意事項）

一、用紙ノ大サハ幅二十四センチメートル、長サ三十六センチメートルトシ綴込用紙ハ本圖ニ示セル如シ

二、横ノ區劃ハ全學年數ヨリ二欄多クシ尚足ラサルトキハ附箋ヲ以テ之ヲ補フヘシ

三、學校名欄ニハ本規程第五ノ學科部類名ヲモ併セ記入スヘシ移轉先學校名ハ適宜學校名欄ノ餘白ニ記入スヘシ

| | | | | |
|---|---|---|---|---|
| 其ノ他ノ疾病異常 | | | | |
| 監察ノ要否 | | | | |
| 本人ニ對スル注意 | | | | |
| 備考 | | | | |
| 檢査醫師 | | | | |

四、疾病其ノ他ノ爲檢査ヲ受ケサル場合ハ當該區劃ニ其ノ旨記入スヘシ



### 生徒兒童身體檢査統計表（男女）（昭和　年　月檢査）

| 學生（校名） | | | 年 | 年 | 年 | 年 | 年 | 年 | 年 | 年 | 年 | 年 |
|---|---|---|---|---|---|---|---|---|---|---|---|---|
| 年齡 | | | | | | | | | | | | |
| 身長 | 總 | 長 | | | | | | | | | | |
| | 平 | 均 | | | | | | | | | | |
| 體重 | 總 | 重 | | | | | | | | | | |
| | 平 | 均 | | | | | | | | | | |
| 胸圍 | 總 | 長 | | | | | | | | | | |
| | 平 | 均 | | | | | | | | | | |
| 發育概評 | | 甲 | | | | | | | | | | |
| | | 乙 | | | | | | | | | | |
| | | 丙 | | | | | | | | | | |
| 榮養 | | 甲 | | | | | | | | | | |
| | | 乙 | | | | | | | | | | |
| | | 丙 | | | | | | | | | | |
| 脊柱 | | 正 | | | | | | | | | | |
| | | 彎 | | | | | | | | | | |
| 視力及屈折狀態 | 正視 | 兩眼 | | | | | | | | | | |
| | | 一眼 | | | | | | | | | | |
| | 遠視 | 兩眼 | | | | | | | | | | |
| | | 一眼 | | | | | | | | | | |
| | 近視 | 兩眼 | | | | | | | | | | |
| | | 一眼 | | | | | | | | | | |
| | 亂視及其他 | 兩眼 | | | | | | | | | | |
| | | 一眼 | | | | | | | | | | |
| 色神 | 異 | 常 | | | | | | | | | | |
| | 檢査人員 | | | | | | | | | | | |
| 眼疾 | トラホーム | | | | | | | | | | | |
| | 其ノ他 | | | | | | | | | | | |
| 聽力障害アル者 | | | | | | | | | | | | |
| 耳疾 | | | | | | | | | | | | |
| 齒牙齲齒アル者 | | | | | | | | | | | | |
| 其ノ他ノ疾病及異常 | | | | | | | | | | | | |
| | | | | | | | | | | | | |
| | | | | | | | | | | | | |
| | | | | | | | | | | | | |
| 監察ヲ要スル者 | | | | | | | | | | | | |
| 檢査人員 | | | | | | | | | | | | |
| 備考 | | | | | | | | | | | | |

一、用紙ノ大サハ幅二十六センチメートル、長サ三十八センチメートルトス

一、本表ハ男女別、學科部類別ニ調製スヘシ

一、年齡ハ四月一日ノ計算ニ依リ滿六年一日以上滿七年迄ノ者ヲ七年トシ其ノ他之ニ準ス

一、身長胸圍ニ係ル總長、體重ニ係ル總重ノ各欄ニハ孰レモ同一年齡ニ於ケル各檢査人員ノ身長、胸圍又ハ體重ノ各合計ヲ掲ケ平均ノ各欄ニハ其檢査人員ヲ以テ總長又ハ總重ヲ除シタル商ヲ掲クヘシ

一、視力及屈折狀態ニ就テハ兩眼ノ欄ニハ兩眼共正視、遠視、近視若ハ亂視及其ノ他ノ者ノ人員ヲ掲ケ一眼ノ欄ニハ一眼ノミ正視、遠視、近視若ハ亂視

及其ノ他ノ者ノ人員ヲ掲クヘシ

一、色神ニ就テハ異常者ノ數及ヒ檢査人員ヲ記スヘシ

一、其ノ他ノ疾病異常欄ニ不足ヲ生シタルトキハ附箋ヲ以テ之ヲ補フヘシ

一、前項ノ外本表ニ記入スヘキ項目ノ一部ノ檢査ヲ缺キタル者ハ之ヲ表中ニ計入スヘカラス

一、外國人ニ係ルモノハ之ヲ計入スヘカラス

一、備考ノ欄ニハ表中記入ノ事實ニ關シ說明ヲ要スル事項其ノ他特ニ必要ト認メタル事項ヲ記載スヘシ

一、本表ノ成績ニ關シ學校醫ニ於テ學校衞生上意見アルトキハ之ヲ表末ニ附記スヘシ

## 十四、教員無試驗檢定ニ關スル指定學校名及學科目抄（明治三十六年二月十八日文部省告示第三十號）

上田蠶絲專門學校

養蠶科　農業、動物（第三學年ニ於テ動物學及動物學實驗ヲ選擇シ且特別講義及特別實驗ニ於テ動物學ニ關スル科目每週六時間以上ヲ修メ其成績優良ナル者ニ限ル）



# 第五　規則

## 一、上田蠶絲專門學校規則

### 第一章　總則

第一條　本校ハ實業學校令及專門學校令ニ依リ蠶絲業ニ從事スヘキ者ニ高等ノ學術技藝ヲ教授シ且人格ヲ陶冶シ國體觀念ヲ養成スルヲ以テ目的トス

第二條　本校本科ノ學科ヲ分チテ養蠶科、製絲科、絹絲紡績科トス

第三條　各學科ノ修業年限ハ各三ケ年トス

第四條　本校ニ製絲教婦養成科ヲ置ク其ノ規程ハ別ニ之ヲ定ム

第五條　本校ニハ研究生及選科生ヲ置クコトアルヘシ

研究生及選科生ニ關シテハ別段ノ規定アル場合ヲ除クノ外本科生ニ關スル規定ヲ準用ス

# 第二章　學科課程

第六條　各學科ノ學科目及其ノ程度ハ左ノ如シ但シ各學科目ノ毎週教授時數ハ修身ヲ除クノ外時宜ニ依リ之ヲ增減シ又必要アル場合ハ教授定時間外若ハ休業期間ニ於テ實習實驗ヲ課シ又ハ臨時講義ヲ聽カシムルコトアルヘシ

## 養蠶科

### 講義ノ部

（毎週教授時數）

| 學科目 | 第一學年 第一學期 | 第一學年 第二學期 | 第一學年 第三學期 | 第二學年 第一學期 | 第二學年 第二學期 | 第二學年 第三學期 | 第三學年 第一學期 | 第三學年 第二學期 | 第三學年 第三學期 |
|---|---|---|---|---|---|---|---|---|---|
| 修身 | 一 | 一 | 一 | 一 | 一 | 一 | 一 | 一 | 一 |
| 體育 | 三 | 三 | 三 | 四 | 四 | 四 | 二 | 二 | 二 |
| 英語 | 四 | 四 | 四 | 四 | 四 | 四 | 二 | 二 | 二 |
| 佛蘭西語又ハ獨逸語 | 三 | 三 | 四 | 三 | 三 | 三 | 二 | 二 | 二 |
| 物理學及氣象學 | 三 | 三 | 四 | 三 | 三 | 三 | 二 | 二 | 二 |
| 化學 | 三 | 三 | 四 | 三 | 三 | 三 | 二 | 二 | 二 |
| 數學 | 三 | 三 | 四 | 三 | 三 | 三 | 二 | 二 | 二 |
| 動物學及昆蟲學 | 三 | 三 | 三 | 三 | 三 | 三 | 二 | 二 | 二 |
| 植物學 | 三 | 三 | 二 | 三 | 三 | 三 | 二 | 二 | 二 |
| 農學 | 二 | 二 | 一 | 二 | 二 | 二 | 二 | 二 | 二 |
| 法制及經濟學 | | | | | | | 二 | 二 | 二 |
| 農業經濟學蠶絲經濟論及簿記 | | | | | | | 二 | 二 | 二 |
| 微生物學 | | | | | | | 二 | 二 | 二 |
| 蠶體病理學 | | | | | | | 二 | 二 | 二 |
| 桑學 | 二 | 二 | 二 | | | | | | |
| 養蠶學及蠶業汎論 | 四 | 四 | 一 | | | | | | |
| 遺傳學 | | | | 二 | 二 | 二 | | | |
| 蠶種學 | | | | 二 | 二 | 二 | | | |
| 蠶體解剖及生理學 | | | | 二 | 二 | 二 | | | |
| 土壤學及肥料學 | | | | 二 | 二 | 二 | | | |
| 生理化學 | | | | 二 | 二 | 二 | | | |
| 纖維學及乾繭論 | | | | 二 | 二 | 二 | | | |
| 製絲學 | | | | 二 | 二 | 二 | | | |
| 蠶桑化學 | | | | 二 | 二 | 二 | | | |
| 電氣工學大意 | | | | 二 | 二 | 二 | | | |
| 植民講話 | | | | 二 | 二 | 二 | | | |
| 特別講義 | | | | 二 | 二 | 二 | | | |
| 計 | 三三 | 三三 | 三〇 | 二九 | 二四 | 二六 | 二九（一） | 二六（一） | 二五（一） |





### 實習實驗ノ部

（毎週教授時數）

| 學科目 | 第一學年 第一學期 | 第一學年 第二學期 | 第一學年 第三學期 | 第二學年 第一學期 | 第二學年 第二學期 | 第二學年 第三學期 | 第三學年 第一學期 | 第三學年 第二學期 | 第三學年 第三學期 |
|---|---|---|---|---|---|---|---|---|---|
| 物理學及氣象學實驗 | | | 三 | 三 | 三 | 三 | 三 | 三 | 三 |
| 化學實驗 | | | 三 | 三 | 三 | 三 | 三 | 三 | 三 |
| 動物實驗 | | | | 三 | 三 | 三 | 三 | 三 | 三 |
| 植物實驗 | | | | 三 | 三 | 三 | 三 | 三 | 三 |
| 圃場實習及測量 | | | | 三 | 三 | 三 | 三 | 三 | 三 |
| 蠶兒飼育 | 一回無定時 | | | | | | | | |
| 蠶種學實驗 | | 二回無定時 | | | | | | | |
| 蠶種製造實習 | | | | 二回無定時 | 二回無定時 | 二回無定時 | 二回無定時 | 二回無定時 | 二回無定時 |
| 蠶體病理及微生物實驗 | | | | 三 | 三 | 三 | 三 | 三 | 三 |
| 蠶體解剖及生理實驗 | | | | 三 | 三 | 三 | 三 | 三 | 三 |

| 學科目 | 第一學年 第一學期 | 第一學年 第二學期 | 第一學年 第三學期 | 第二學年 第一學期 | 第二學年 第二學期 | 第二學年 第三學期 | 第三學年 第一學期 | 第三學年 第二學期 | 第三學年 第三學期 |
|---|---|---|---|---|---|---|---|---|---|
| 蠶桑化學實驗 | | | | | | | | (三) | (三) |
| 纖維學實驗 | | | | | | | | | 三 |
| 製絲及乾繭實習 | | | | 一回無定時 | | | | | 三 |
| 特別實驗 | | | | | | | 三 | 三 | 三 |
| 卒業製作又ハ調査研究報告 | | | | | | | | | |
| 計 | 無定時 九 | 無定時 九 | 九 | 無定時 一二 | 無定時 一八 | 一五 | 無定時 一二 | 無定時 一二(六) | 無定時 一二(六) |

備考

一、毎週教授時數中括弧ヲ附シタルモノハ選擇科目トシ英語ト佛蘭西語又ハ獨逸語、動物學及同實驗ト蠶桑化學及同實驗、電氣工學大意ト植民講話ノ内各其ノ一ヲ選擇セシム

二、蠶兒飼育、蠶種學實驗、蠶種製造實習、蠶體解剖及生理實驗、製絲及乾繭實習ニ於ケル回數ハ一學期中ノ回數トス

三、蠶兒飼育中ニハ蠶室蠶具ノ消毒實習ヲ含ム

四、特別講義ハ動物ニ關スル學科目、特別實驗ハ動物ニ關スル實驗ヲ課ス

五、卒業製作又ハ調査研究報告ハ第三學年第三學期ノ當初ニ之ヲ提出セシム

# 製絲科

## 講義ノ部

（毎週教授時數）

| 學科目 | 第一學年 第一學期 | 第一學年 第二學期 | 第一學年 第三學期 | 第二學年 第一學期 | 第二學年 第二學期 | 第二學年 第三學期 | 第三學年 第一學期 | 第三學年 第二學期 | 第三學年 第三學期 |
|---|---|---|---|---|---|---|---|---|---|
| 修身 | 一 | 一 | 一 | 一 | 一 | 一 | 一 | 一 | 一 |
| 體育 | 三 | 三 | 三 | 三 | 三 | 三 | 二 | 二 | 二 |
| 英語 | 四 | 四 | 四 | 四 | 四 | 四 | (三) | (三) | (三) |
| 佛蘭西語又ハ獨逸語 | | | | | | | (三) | (三) | (三) |
| 物理學 | 四 | 四 | 四 | 二 | 一 | | | | |
| 化學 | 三 | 三 | 三 | | | | | | |
| 數學 | 五 | 五 | 五 | 一 | 一 | 一 | | | |
| 機械工學 力學機構學 | 二 | 二 | 二 | 一 | 一 | 一 | | | |
| 機械工學 材料强弱學 | | | | 二 | 二 | 一 | | | |
| 機械工學 熱機關學 | | | | 二 | 一 | 二 | 二 | 二 | 二 |
| 機械工學 水力機械學 | | | | | | | 一 | 一 | 一 |
| 機械工學 機械工作 | | | | | | | 一 | 一 | 一 |
| 電氣工學 | | | | 二 | 二 | 二 | | | |
| 養蠶論 | 三 | 一 | 二 | | | | | | |
| 製絲原料論 | 二 | 二 | 一 | | | | | | |
| 乾燥論 | 二 | 一 | 二 | | | | 二 | 二 | 二 |
| 製絲學 | 二 | 二 | 四 | 二 | 二 | 二 | | | |
| 生絲整理及生絲檢查論 | | | | 三 | 二 | 三 | | | |
| 工場管理論 | | | | 一 | 二 | 一 | 二 | 二 | 二 |
| 製絲經濟學 | | | | | | | 三 | 三 | 三 |
| 生絲貿易論 | | | | | | | 二 | 二 | 二 |
| 法制及經濟學 | 二 | 二 | 二 | 二 | 二 | 二 | | | |
| 統計學及工業簿記 | | | | 二 | 二 | 二 | | | |
| 絹絲化學 | | | | | | | 二 | 二 | 二 |
| 紡績原料論 | | | | 二 | 二 | 二 | | | |
| 紡織論 | | | | | | | 二 | 二 | 二 |
| 特別講義 | | | | | | | 三 | 三 | 三 |
| 植民講話 | | | | | | | | 一 | 一 |
| 計 | 三三 | 三〇 | 三三 | 三〇 | 二八 | 二七 | 二三(六) | 二四(六) | 二四(六) |

## 實驗實習ノ部

（毎週教授時數）

| 學科目 | 第一學年 第一學期 | 第一學年 第二學期 | 第一學年 第三學期 | 第二學年 第一學期 | 第二學年 第二學期 | 第二學年 第三學期 | 第三學年 第一學期 | 第三學年 第二學期 | 第三學年 第三學期 |
|---|---|---|---|---|---|---|---|---|---|

| | | | | | | | | | |
|---|---|---|---|---|---|---|---|---|---|
| 物理學實驗 | | 三 | | | | | | | |
| 化學實驗 | | | | 三 | 三 | 三 | | | |
| 機械設計及製圖 | 三 | 三 | 三 | 三 | 三 | 三 | 三 | 三 | 三 |
| 蠶兒飼育 | 一齡一 無定時 | | | | | | | | |
| 乾燥實習 | 一回一 無定時 | | | 一回一 無定時 | | | | | |
| 生絲整理及生絲檢査實習 | | | | | 二 | 三 | 三 | 三 | 三 |
| 紡織實習 | | | | | | | 三 | 三 | 三 |
| 製絲實習 | | | | | | | | | |
| 繭檢査 | 三 | 三 | 三 | 三 | 三 | 三 | 七 | 七 | 七 |
| 工場管理 | | | | | | | | | |
| 校外實習 | | | | 一回一 無定時 | | | 一回一 無定時 | | |
| 絹絲化學實驗 | | | | | | | | 無定時 | |
| 卒業製作又は調査研究報告 | | | | | | | | | |
| 計 | 無定時 六 | 九 | 六 | 無定時 九 | 一一 | 一二 | 無定時 一六 | 同上 一六 | 一六 |

備考

一、每週教授時數中括弧ヲ附シタルモノハ選擇科目トシ英語ト佛蘭西語又ハ獨逸語ノ內其ノ一ヲ選擇セシム

二、蠶兒飼育、乾燥實習ノ回數ハ一學期中ノ回數トス

三、校外實習ハ六月ヨリ七月ノ間ニ於テ之ヲ課ス

四、第二學年ノ製絲實習ニハ熱機關學實習ヲ含ム

五、特別講義ハ絹絲化學ヲ課ス

六、卒業製作又ハ調査研究報告ノ提出期日ハ養蠶科ニ準ス

# 絹絲紡績科

## 講義ノ部

(每週教授時數)





| 學科目 ＼ 學年 學期 | 第一學年 第一學期 | 第一學年 第二學期 | 第一學年 第三學期 | 第二學年 第一學期 | 第二學年 第二學期 | 第二學年 第三學期 | 第三學年 第一學期 | 第三學年 第二學期 | 第三學年 第三學期 |
|---|---|---|---|---|---|---|---|---|---|
| 修身 | 一 | 一 | 一 | 一 | 一 | 一 | 一 | 一 | 一 |
| 體育 | 二 | 二 | 二 | 二 | 二 | 二 | 三 | 三 | 三 |
| 英語 | 四 | 四 | 四 | 四 | 四 | 四 | (三) | (三) | (三) |
| 佛蘭西語又ハ獨逸語 | | | | | | | (三) | (三) | (三) |
| 物理學 | 四 | 四 | 四 | | | | | | |
| 化學 | 二 | 二 | 二 | | | | | | |
| 數學 | 五 | 五 | 五 | 一 | 一 | 一 | | | |
| 機械工學 力學機構學 | 二 | 二 | 二 | | | | | | |
| 機械工學 材料強弱學 | | | | 二 | 二 | 一 | | | |
| 機械工學 機械工作 | 二 | 二 | 二 | | | | | | |
| 機械工學 原動機喞筒 | | | | 三 | 三 | 三 | | | |
| 電氣工學 | | | | 二 | 二 | 二 | | | |
| 紡織原料論 | 二 | 二 | 二 | | | | | | |
| 紡績各論 | 一 | 二 | 二 | 二 | 二 | 二 | 二 | 三 | 三 |
| 紡績原論 | | | | 一 | 一 | 二 | | | |
| 撚絲及機織論 | 二 | 一 | 一 | 一 | 二 | 二 | | | |
| 織機論 | | | | 二 | 一 | 二 | 二 | 二 | 一 |
| 織物組織學 | | | | 二 | 二 | 二 | | | |
| 色染論 | | | | 二 | 二 | 一 | | | |
| 織物仕上論 | | | | | | | 二 | 二 | 二 |
| 乾燥給濕論 | | | | | | | 二 | 二 | |
| 工場法、工業經濟、工業簿記 | | | | | | | 三 | 三 | 三 |
| 精練漂白論 | | | | | | | 二 | 二 | 一 |
| 蠶絲論 | | | | | | | | 三 | 三 |
| 莫大小論 | | | | | | | 二 | 一 | 一 |
| 絹絲化學 | | | | | | | 一 | 一 | 一 |
| 物理演習 | | | | | | | (一) | (一) | (一) |

## 實驗實習ノ部

（每週教授時數）

| 學年 | 第一學年 | | | 第二學年 | | | 第三學年 | | |
|---|---|---|---|---|---|---|---|---|---|
| 學期 / 學科目 | 第一學期 | 第二學期 | 第三學期 | 第一學期 | 第二學期 | 第三學期 | 第一學期 | 第二學期 | 第三學期 |
| 膠質化學 | | | | | | | | | |
| 植民講話 | | | | | | | | | |
| 計 | 二七 | 二七 | 二七 | 二五 | 二五 | 二五 | 二〇(六)二 | 二三(六)三 | 一九(六)三 |
| 物理學實驗 | 三 | 三 | 三 | 三 | 三 | 三 | (一) | (一) | (一) |
| 化學實驗 | 三 | 三 | 三 | 三 | 三 | 三 | (一) | (一) | (一) |
| 機械設計製圖 | 三 | 三 | 三 | 三 | 三 | 三 | | | |
| 圖案 | 三 | | | | | | | | |
| 機械工作電氣工學莫大小實習 | | | | | | | | | |
| 紡績實習 | | | | 六 | 六 | 六 | 六 | 六 | 六 |
| 撚絲實習 | | 無定時 | | | | | | | |
| 織物分解 | 三 | | | | | | | | |
| 染色實習 | | | | | | | | | |
| 製絲實習 | | 無定時 | | | | | | | |
| 絹絲化學實驗 | | | | | | | | | |
| 校外實習 | | | | | | | | | |
| 卒業製作又は調査研究報告 | | | | | | | | | |
| 計 | 無定時 一三 | 一二 | 一二 | 一四 | 一四 | 一四 | 無定時 一五 | 一二 | 一二 |

備考

一、每週教授時數中竪括弧ヲ附シタルモノハ選擇科目トシ英語ト佛蘭西語又ハ獨逸語ノ內其ノ一ヲ選擇セシム

二、每週教授時數中橫括弧ヲ附シタルモノハ隨意科目トス

三、第三學年ノ紡績實習中ニハ熱機關學實習ヲ含ム

四、校外實習ハ七月中ニ於テ之ヲ課ス

五、卒業製作又ハ調査研究報告ノ提出期日ハ養蠶科ニ準ス





## 第三章　學年、學期及休業日

第七條　學年ハ四月一日ニ始マリ翌年三月三十一日ニ終ル

第八條　學年ヲ分チテ左ノ三學期トス

第一學期ハ四月一日ニ始マリ八月三十一日ニ終ル

第二學期ハ九月一日ニ始マリ十二月三十一日ニ終ル

第三學期ハ一月一日ニ始マリ三月三十一日ニ終ル

第九條　休業日ハ左ノ如シ

一、祝日　大祭日

一、本校記念日　四月十七日

一、夏季休業　自八月一日（但實習ノ都合ニ依リ變更スル事アルヘシ）至九月十日

一、日曜日

一、春季休業　自三月二十五日至四月十日

一、冬季休業　自十二月廿五日至翌年一月十日

## 第四章　入學、在學、退學及處罰

第十條　學生ヲ入學セシムヘキ時期ハ學年ノ始メ一箇月以內トス

第十一條　各學科第一學年ニ入學ヲ許スヘキ者ハ品行方正、志望鞏固ノ男子ニシ

テ左ノ各號ノ一ニ該當シ且入學檢定ニ合格シタル者タルヘシ

一、中學校ヲ卒業シタル者

二、專門學校入學者檢定規定ニ據ル試驗檢定ニ合格シタル者

三、尋常小學校卒業程度ヲ以テ入學資格トスル修業年限五年、高等小學校卒業程度ヲ以テ入學資格トスル修業年限三年若ハ之ト同等以上ノ實業學校ヲ卒業シタル者

四、前號ニ該當スル者ノ外專門學校入學者檢定規程第十一條ニ依リ一般專門學校ノ入學ニ關シ無試驗檢定ノ指定ヲ受ケタル者

前項第一號第三號又ハ第四號ニ該當スル學校ニ在學シ三月末日迄ニ卒業スヘキ見込アル者ハ入學試驗ヲ受クルコトヲ得

第十二條　入學檢定ハ性行、學力及身體ニ付キ無試驗檢定及試驗檢定ニ分チテ之ヲ行フ

第十三條　左ノ各號ノ一ニ該當スル者ハ無試驗檢定ヲ受クルコトヲ得

一、第十一條第一項第一號第三號又ハ第四號ニ該當スル者ニシテ最終二學年ノ學業成績ノ席次首位ヨリ數ヘテ其ノ學級ノ及第總數ノ十分ノ一以內ニ在リテ卒業後二年ヲ經過セサルモノ

二、第十一條第二項ニ該當スル者ニシテ前學年竝ニ當學年ノ第一學期及第二學期ノ學業成績ノ席次首位ヨリ數ヘテ其學級ノ生徒(但前學年ニ於テハ及第者)總數ノ十分ノ一以內ノ者

第十四條　無試驗檢定ニ依リ入學ヲ許可スヘキ人員ハ各科募集人員ノ內若干名トス

前項ニ該當スル者ニ對シテハ入學ニ際シ本校ニ於テ身體檢查ヲ行フスルコトヲ得

第十五條　無試驗檢定志願者ニシテ該檢定ニ合格セサリシ者ハ試驗檢定ヲ出願スルコトヲ得

前項ノ場合ニ於テハ當該年度ニ限リ別ニ入學檢定料ヲ徵收セス

第十六條　試驗檢定ニ於テ課スヘキ學科目ハ英語、數學、物理、化學ノ四科目以內トシ中學校卒業ノ程度ニ依リ之ヲ行フ但シ其ノ學科目ハ學生募集ノ都度之ヲ公示ス

第十七條　入學ヲ出願スル者ハ本校ノ交付スル入學檢定票ニ所定ノ事項ヲ記入シ入學檢定料及寫眞(入學出願前六箇月以內ニ撮影シタル脫帽半身手札形)ヲ添ヘ學校長ニ差出シ同時ニ左ノ書類ノ進達ヲ出身學校長又ハ之ニ準スヘキ官廳ニ申請スヘシ

一、性行調査證

二、學業成績證明書(最終二學年間但第十一條第二項ニ該當スルモノハ前學年竝ニ最終學年第一學期及第二學期ノ學業ニ對スルモノトス)

三、身體檢查證(無試驗檢定志願者ニ限ル)

四、檢定試驗成績表(第十一條第一項第二號ニ該當スル者ニ限ル)

第十八條　本校ヲ卒業シタル者ニシテ他ノ學科ノ本科又ハ選科ニ入學ヲ出願スル者ハ無試驗ニテ入學ヲ許可スルコトアルヘシ

前項ノ場合ニ於テハ入學檢定料ヲ徵收セス

第十九條　入學ノ許可ヲ得タル者ハ遲滯ナク左ノ書類ヲ學校長ニ差出シ指定ノ期日ニ宣誓簿ニ署名スヘシ

一、戶籍謄本

二、履歷書(用紙ハ本校之ヲ交付ス)

三、卒業證明書(第十一條第二項ニ該當スルモノニ限ル)

第二十條　本校ヲ退學シタル者再入學ヲ願出テタルトキハ缺員アル場合ニ限リ詮議ノ上試驗ヲ行ヒ原級以下ニ入學ヲ許可スルコトアルヘシ但シ場合ニ依リ試驗ヲ省略ス試驗ノ全部ヲ省略シタルトキハ入學檢定料ヲ徵收セス

第二十一條　學生ハ本校所定ノ制服、制帽ヲ著用スヘシ

第二十二條　學生疾病其他已ムヲ得サル事由ニ依リ缺席スル者ハ其ノ事由ヲ詳記シ三日以內ニ屆出ッヘシ但シ病氣ノ爲メ缺席七日以上ニ亙ル者ハ醫師ノ診斷書ヲ添附スルヲ要ス

第二十三條　學生疾病ニ依リ引續キ三箇月以上修業シ能ハスト思料スルトキハ醫師ノ診斷書ヲ添ヘ願書ヲ學校長ニ差出シ許可ヲ得テ一箇年以內休學スルコトヲ得但シ休學中其ノ事由消滅シタルトキハ許可ヲ得テ一科目又ハ數科目ノ授業ニ出席シ又ハ次學年ニ於テ休學ノ解除ヲ出願スルコトヲ得

前項ニ依リ休學ヲ許可セラレタル者ハ休學期間滿了ノトキ更ニ原級ノ課程ヲ修ムヘシ

第二十四條　學生改姓、改名、改印、轉籍等ヲ爲シタルトキハ其ノ旨直ニ届出ツヘシ但シ改姓、改名、轉籍ニハ戸籍抄本ヲ添フルヲ要ス

第二十五條　學生在學中兵役ニ服スル者ハ學校長ノ許可ヲ得テ其ノ間休學スルコトヲ得

前項ニ依リ休學ヲ許可セラレタル者服役ヲ終リタルトキハ直ニ原級ニ復歸スヘシ

第二十六條　學生ハ學校長ノ許可ヲ受クルニアラサレハ他ノ學校ニ入リ又ハ他學校若ハ官署ニ於ケル各種ノ試驗ニ應スルコトヲ得ス

前項ノ許可ヲ受クルニハ其ノ事由ヲ具シ學校長ニ願出ツヘシ

第二十七條　學生已ムヲ得サル事由ニ依リ退學セントスルトキハ其ノ事由ヲ具シ父兄若クハ後見人連署ノ上學校長ニ願出テ許可ヲ受クヘシ但シ疾病ニ因リ退學セントスル場合ニ於テハ願書ニ醫師ノ診斷書ヲ添附スルヲ要ス

第二十八條　左ノ各號ノ一ニ該當スル者ハ退學ヲ命ス

一、性行不良ニシテ改善ノ見込ナシト認メタル者

二、學業劣等若ハ身體虛弱等ニ依リ成業ノ見込ナシト認メタル者

三、引續キ一箇年以上缺席シタル者但シ休學ノ許可ヲ受ケタル者ハ此ノ限ニアラス

四、正當ノ事由ナクシテ引續キ三十日以上缺席シタル者

五、正當ノ事由ナクシテ屢々缺席シ出席常ナラサル者

六、授業料滯納二週日ニ亙ル者

第二十九條　學生ニシテ校規、命令又ハ訓育ノ趣旨ニ違背シ其ノ本分ヲ失ヘリト認ムヘキ行爲アル者ハ學校長之ヲ處罰ス

處罰ハ分チテ譴責、停學、放校トス

## 第五章　修業及卒業

第三十條　各學年ノ課程終了ハ該學年中平素ノ勤惰及學業ノ成績等ヲ考査シテ之ヲ定ム

第三十一條　前條ノ考査ニ合格セサル者ニハ次學年ノ始メヨリ原級ノ課程ヲ再修セシムルモノトス

第三十二條　已ムヲ得サル理由ニ依リ試驗ニ缺席シタル者追試驗ヲ受ケンコトヲ願出ツルトキハ詮議ノ上之ヲ許可スルコトアルヘシ此ノ場合ニ於テハ次學期ノ始メ二週日以內ニ之ヲ行フ

第三十三條　第三學年ノ課程ヲ修了シタル者ニハ卒業證書ヲ授與ス

第三十四條　第三學年ノ成績考査ニ合格セサル者ニハ本人ノ希望ニ依リ詮議ノ上修業證書ヲ授與スルコトアルヘシ

第三十五條　成績考査ニ關スル細則ハ別ニ之ヲ定ム

## 第六章　入學檢定料、授業料、實習、實驗費

第三十六條　入學檢定料ハ金五圓トス

第三十七條　授業料ハ一學年本科生及研究生ハ金八拾圓、選科生ハ金七拾圓トス但シ學資ヲ得ルニ困難ナル事情アル者ニハ詮議ノ上之ヲ減免スルコトアル



ヘシ

第三十八條　授業料ハ一箇年ヲ左ノ三期ニ分チ每期ノ始メニ於テ之ヲ徵收ス但シ減額セラレタル者ノ分納額ハ左記分納額ノ比ニ依ル

| | | 本科及研究生 | 選科生 |
|---|---|---|---|
| 第一期 | 自四月至八月 | 金參拾圓 | 金貳拾五圓 |
| 第二期 | 自九月至十二月 | 金貳拾五圓 | 金貳拾五圓 |
| 第三期 | 自一月至三月 | 金貳拾五圓 | 金貳拾圓 |

第三十九條　研究生及選科生ニハ實習、實驗ニ要スル費用ノ全部若ハ一部ヲ徵收スルコトアルヘシ

第四十條　入學檢定料、授業料及實習實驗費ハ一旦納付ノ後ハ何等ノ事由アリトモ之ヲ返付セス

第四十一條　實業學校教員養成規程ニ依ル學資補給希望者ニ對シテハ其ノ補給決定ニ至ル迄授業料徵收ヲ猶豫シ補給生トナリタルトキハ之ヲ徵收セス

第四十二條　停學ヲ命セラレタル者又ハ休學ヲ許可セラレタル者ハ其ノ期間內

授業料ヲ徴收セス但シ授業料徴收期日以前ニ停學又ハ休學シタルトキハ其ノ期ノ授業料ハ本科及研究生ハ金八圓、選科生ハ金七圓トシテ指定ノ日ニ於テ之ヲ納付スヘシ

第四十三條　左ノ各號ノ一ニ該當スル者ノ其ノ期ニ於ケル授業料ハ其ノ月ヨリ一箇月本科及研究生ハ金八圓、選科生ハ金七圓ノ割ヲ以テ指定期日内ニ納付スヘシ但シ納付金ノ總額ハ當該期ノ納定額以内トス

一、停學ヲ解除セラレ就學シタル者

二、休學ノ事故止ミ就學シタル者

三、學期ノ半途ニ於テ入學ヲ許可セラレタル者

四、授業料ヲ減免セラレタル者ニシテ其減免ヲ取消サレタル者

第四十四條　授業料ハ定日ニ納付スヘシ但シ定日以後ニ入學ヲ許可セラレタル者ハ入學許可ノ日ヨリ五日以内ニ之ヲ納付スヘシ

第四十五條　授業料ヲ定日ニ納付セサルトキハ本人ニ之ヲ催告シ尚納付セサルトキハ父兄若ハ後見人ニ之ヲ催告スル

前項ノ催告ヲ受ケ尚納付セサルトキハ第二十八條ニ依リ處分ス

## 第七章　研究生

第四十六條　本校卒業者又ハ之ト同等以上ノ學力ヲ有スル者ニシテ本校所定ノ學科目ニ就キ更ニ研究セント欲スル者アルトキハ詮議ノ上研究生トシテ二箇年以内在學ヲ許可スルコトアルヘシ

第四十七條　研究生タラント欲スル者ハ其ノ研究セント欲スル事項及在學ノ期間ヲ具シタル願書ヲ學校長ニ差出スヘシ

第四十八條　研究生ハ學校内ニ於テ研究ニ從事スル者トス但シ必要ノ場合ニ於テハ或ル期間ヲ限リ指導教官指揮ノ下ニ學校外ニ於テ研究スルコトヲ許可スルコトアルヘシ

第四十九條　研究生ハ其ノ研究事項ヲ結了シタルトキハ研究報告書ヲ學校長ニ差出スヘシ

第五十條　學校長ハ研究報告書ヲ考査シ其ノ成績佳良ナリト認メタルトキハ研

究證明書ヲ授與ス

## 第八章　選科生

第五十一條　本校所定ノ各學科ノ中一學科目若ハ數學科目ヲ專修センコトヲ願出ツル者アルトキハ詮議ノ上選科生トシテ入學ヲ許可スルコトアルヘシ

第五十二條　選科生トシテ入學ヲ許可スル者ハ左ノ各號ニ該當シ且本校ニ於テ適當ト認ムル者ニ限ル

一、品行方正、身體强健ニシテ現ニ實業ニ從事シ又ハ修業後直ニ實業ニ從事セントスル者

二、年齡滿十七年以上ノ者

三、第十一條第一項第一號又ハ第三號ニ該當スル學校ノ卒業者又ハ之ト同等以上ノ學力ヲ有スル者

第五十三條　選科ニ入學ヲ出願スル者ハ入學願書ニ履歷書ヲ添ヘ學校長ニ差出スヘシ入學ノ許可ヲ得タル者ハ遲滯ナク入學檢定料金五圓ヲ學校長ニ納付スヘシ但シ當該年度ニ於テ本科ニ入學ヲ願出タル者ハ此限リニアラス

第五十四條　選科生ノ入學時期ハ毎學年ノ始メ一箇月以內トス但シ特別ノ場合ニハ學年ノ半途ニ於テ入學ヲ許可スルコトアルヘシ

第五十五條　選科生ニシテ在學中成績適當ナリト認メタル者ニハ修業證書ヲ授與ス

## 第九章　寄宿舍

第五十六條　寄宿舍ニ關スル規則ハ別ニ之ヲ定ム

履歷書書式（用紙半紙）

履　歷　書

現住所

本籍地

何　某

年　月　日生

一、學　業　何年何月何日何地官公私立何學校ヘ入學何年何月何日同校卒業等

一、職　業　何年何月何日何官職拜命若ハ何業ニ從事ス

何年何月何日退官廢業若ハ現今何官在職何業ニ從事等

一、賞　罰　何年何月何日何所ニ於テ何々ノ賞罰ヲ受ク等

一、家　業　何　業

右之通相違無之候也

年　月　日

何　某　印

選科入學願書書式（用紙半紙）

入學願書

私儀修業後直ニ實業ニ從事スルノ目的ヲ以テ貴校何科選科ヘ入學志願ニ付御許可相成度別紙履歷書及卒業證明書（若ハ合格證明書）相添此段相願候也

年　月　日

現住所

本籍地

何　某　印

年　月　日生

上田蠶絲專門學校長　針塚長太郎殿

（備考）本人氏名ニハ片假名ヲ附スヘシ

## 二、上田蠶絲專門學校製絲教婦養成科規程

### 第一章　總　則

第一條　製絲教婦養成科ハ製絲業ノ教婦タルヘキ者ニ必要ナル教育ヲ施スヲ以テ目的トス

第二條　修業年限ヲ二ケ年トス

# 第二章　學科課程

第三條　學科目及其ノ程度ハ左ノ如シ

但シ必要ノ場合ニ於テハ教授定時間外又ハ休業期間ニ於テ臨時講演ヲ聽カシメ又ハ實習ヲ課スルコトアルヘシ

## 講義ノ部

（毎週教授時數）

| 學年 | 第一學年 | | | 第二學年 | | | 第三學年 | | |
|---|---|---|---|---|---|---|---|---|---|
| 學科目 ＼ 學期 | 第一學期 | 第二學期 | 第三學期 | 第一學期 | 第二學期 | 第三學期 | 第一學期 | 第二學期 | 第三學期 |
| 修身作法 | 一 | 一 | 一 | | | | | | |
| 國語作文 | 一 | 一 | 一 | | | | | | |
| 數學 | 一 | 一 | 一 | | | | | | |
| 物理及化學 | 一 | 一 | 一 | | | | | | |
| 電氣及機械學大意 | | | | 一 | 一 | 一 | | | |
| 關係法規 | | | | 一 | 一 | 一 | | | |
| 原料論 | | | | 一 | 一 | 一 | | | |
| 乾繭貯繭論 | | | | 二 | 二 | 二 | | | |
| 製絲論 | | | | | | | | | |
| 生絲整理及檢査論 | | | | | | | | | |
| 屑物整理論 | | | | 一 | 一 | 一 | | | |
| 工場管理論 | | | | | | | | | |
| 養蠶論 | | | | | | | | | |
| 特別講義 | 無定時 | 無定時 | 無定時 | | | | | | |
| 計 | 無定時 九 | 同上 九 | 同上 九 | 一 | 一 | 一 | | | |





## 實習ノ部

（毎週教授時數）

| 學年 | 第一學年 | | | 第二學年 | | | 第三學年 | | |
|---|---|---|---|---|---|---|---|---|---|
| 學科目 ＼ 學期 | 第一學期 | 第二學期 | 第三學期 | 第一學期 | 第二學期 | 第三學期 | 第一學期 | 第二學期 | 第三學期 |
| 製絲實習 | 無定時 | 同上 | 同上 | 同上 | 同上 | 同上 | 同上 | 同上 | 同上 |
| 繭檢查 | 三 | 三 | | | | | | | |
| 生絲整理及檢查 | 無定時 | 同上 | | | | | | | |
| 屑物整理 | 無定時 | 同上 | | | | | | | |
| 殺蛹乾繭 | 無定時 | 同上 | | | | | | | |
| 計 | 無定時 三 | 同上 三 | 同上 三 | 同上 | 同上 | 同上 | 同上 | 同上 | 同上 |

備考

一、每週教授時數ハ修身ヲ除クノ外實習ノ繁閑ニヨリ之ヲ增減スルコトアルヘシ

二、特別講義ニ於テハ本科目以外ニ必要ト認ムル學科ニ就キ之ヲ行フ

# 第三章　入學及在學

第四條　生徒ヲ入學セシムヘキ時期ハ學年ノ始メ一ケ月以內トス

第五條　入學ヲ許可スヘキモノハ品行方正、志望鞏固ノ女子ニシテ左ノ各項ノ一ニ該當スルモノヨリ之ヲ詮衡ス

一、高等女學校卒業者又ハ之ト同等ノ學力ヲ有スト認ムル者

二、高等小學校卒業後一ケ年以上製絲業ニ從事シ其ノ成績優秀ナル者

第六條　入學志願者ハ自筆ノ入學願書(第一號書式)履歷書(第二號書式)ニ身體檢査證(第三號書式及戸籍抄本、寫眞(志願前六ケ月以内ニ撮影シ裏面ニ氏名ヲ自書シタル手札形)ヲ添ヘ學校長ニ差出スヘシ

第七條　入學ノ許可ヲ得タル者ハ遲滯ナク保證人連署ノ誓書(本校所定)ヲ學校長ニ差出スヘシ

第八條　保證人ハ上田市又ハ同市附近ニ居住シ獨立ノ生計ヲ營ム成年ノ男子ニシテ生徒在學中ニ係ル一切ノ事件ニ就キ其ノ責ニ任スヘキ者タルヘシ上田市又ハ同市附近ノ地ニ於テ保證人ヲ得難キトキハ父兄又ハ後見人ヲ以テ保證人トナスコトヲ得

第九條　保證人死去若ハ前條ノ資格ヲ失ヒタルトキ又ハ學校ニ於テ不適當ナリト認メタルトキハ更ニ保證人ヲ定メ直ニ誓書ヲ差出スヘシ

第十條　保證人改姓、改名、改印、轉居等ヲナシタルトキハ速ニ届出ツヘシ

第十一條　生徒ハ本校所定ノ服裝ヲ著用スヘシ但服裝ニ關スル細則ハ別ニ之ヲ定ム

## 第四章　卒業

第十二條　第二學年ノ課程ヲ修了シタル者ニハ卒業證書ヲ授與ス

## 第五章　授業料

第十三條　授業料ハ一學年金拾八圓トス

第十四條　授業料ハ一ケ年ヲ左ノ三期ニ分チ毎期ノ始メニ於テ之ヲ徴收ス

第一期　自四月至八月　金八圓
第二期　自九月至十二月　金五圓
第三期　自一月至三月　金五圓

第十五條　生徒ニシテ其成績優秀ナルモノニハ詮議ノ上授業料ヲ減免スルコトアルヘシ

第十六條　授業料納付期以前ニ停學ヲ命セラレ又ハ休學シタル者ハ其ノ月ノ授業料トシテ金壹圓八拾錢ヲ指定ノ日ニ徴收ス

第十七條　左ノ各號ノ一ニ該當スル者ハ其ノ事由ノ生シタル月ヨリ一ケ月金壹

圓八拾錢ノ割合ヲ以テ次ノ授業料納付期ノ前月マテノ授業料ヲ指定ノ日ニ徴收ス但第一號又ハ第二號ニ該當スル者ニシテ其ノ期ノ授業料納付濟ノ者ニ對シテハ此限リニアラス

一、停學ヲ解除セラレ就學シタル者

二、休學ノ事故止ミ就學シタル者

三、學期ノ半途ニ於テ入學ヲ許可セラレタル者

## 附則

第十八條　本規程以外ノ事項ハ總テ上田蠶絲專門學校規則ヲ準用ス

第一號書式(用紙美濃)

## 入學願書

私儀製絲教婦養成科ヘ入學志願ニ付御許可相成度別紙履歷書身體檢査證及戶籍抄本寫眞相添ヘ此段相願候也

年　月　日

入學志願者　何　某㊞

年　月　日生

第二號書式(用紙美濃)

## 履歷書

本籍地

現住所

戶主(又ハ戶主トノ續柄)　何　某

年　月　日生

一、學　業

何年何月何日何地何學校ヘ入學何年何月何日同校卒業

一、職　業

何年何月何日ヨリ何年何月何日マテ何地何所ニ於テ製絲業ニ從事又ハ何業ニ從事ス

一、賞　罰

何年何月何日何所ニ於テ何々ノ賞罰ヲ受ク

一、家業

何業

右之通相違無之候也

年月日

右

何某㊞

第三號書式(用紙美濃)

身體檢查證

體格

身長

體重

胸圍 (常時 / 盈虛ノ差)

何某

年月日生



中心視力 (左 / 右)

色盲

眼疾

聽力障害ノ有無

耳疾

呼吸器

神經系

血行器

皮膚

言語

既往及現在ノ疾病又ハ畸形

右檢查候處相違無之候也

檢查年月日

現住所

醫師何某㊞

# 第六　上田蠶絲專門學校諸規程

## 一、校務分掌規程

### 第一章　總　則

第一條　校務ハ總ヘテ校長ノ指揮決裁ヲ經ルニ非サレハ之ヲ施行スルコトヲ得ス但シ事ノ容易ニシテ先例アルモノハ主管者ニ於テ之ヲ專行スルコトヲ得

第二條　各科ニ科長ヲ置ク教授中ニ就キ校長之ヲ命ス

科長ハ校長ノ命ヲ承ケ當該科總括ノ任ニ當ル

第三條　分掌セル校務ノ相關聯スルモノハ總ヘテ主管者ノ合議ヲ經ヘシ

第四條　校務ヲ分チテ教育及事務ノ二トス

### 第二章　教　育

第五條　教育ヲ分チテ教授及訓育ノ二トナス

第六條　教授ハ各學科目ノ教官之ヲ掌ル



第七條　訓育ハ生徒主事之ヲ掌ル

### 第三章　事　務

第八條　事務ハ庶務課、教務課、學生課、圖書課及會計課ノ五課ヲシテ之ヲ分掌セシム

第九條　庶務課ハ左ノ事務ヲ分擔ス

一、御眞影、勅語謄本ニ關スル事項
二、校内諸儀式ニ關スル事項
三、學校長ノ官印及學校印ノ保管ニ關スル事項
四、官吏及雇員等ノ進退ノ賞罰及身分ニ關スル事項
五、敍位、敍勳ニ關スル事項
六、規則ノ制定、公布及命令ノ傳達ニ關スル事項
七、公文書類ノ接受、發送、審議、立案及其ノ整理保管ニ關スル事項
八、統計報告ニ關スル事項
九、名簿、履歷書、出勤簿ニ關スル事項

十、宿直ニ關スル事項
十一、會議ニ關スル事項
十二、校舍、校地ノ警備取締ニ關スル事項
十三、本校內外ノ掃除及除雪ニ關スル事項
十四、傭人ノ進退、賞罰取締ニ關スル事項
十五、門鑑ニ關スル事項
十六、庶務課ニ屬スル物品ノ整理保管ニ關スル事項
十七、他課ノ主管ニ屬セサル一切ノ事項

第十條　教務課ハ左ノ事務ヲ分擔ス

一、教室、標本室、教具、教材ノ整理保管ニ關スル事項
二、運動場ニ關スル事項
三、教授會ニ關スル事項
四、學生、生徒募集ニ關スル事項
五、授業及學科ニ關スル事項



六、學生、生徒ノ入學、退學、休學其ノ他學籍ニ關スル事項
七、學生、生徒總代ニ關スル事項
八、試驗ニ關スル事項
九、修學旅行及參觀ニ關スル事項
十、教務課ニ屬スル物品ノ整理保管ニ關スル事項
十一、教務課ニ屬スル公文書類ノ立案及其ノ整理保管ニ關スル事項
十二、其ノ他教務ニ關スル一切ノ事項

第十一條　學生課ハ左ノ事務ヲ分擔ス

一、學生、生徒ノ訓育及賞罰ニ關スル事項
二、學生、生徒ノ風儀取締ニ關スル事項
三、學生、生徒ノ集會及印刷物ニ關スル事項
四、學生、生徒ノ衞生及體格檢查ニ關スル事項
五、學生、生徒ノ入退舍、外泊、入院、歸省及旅行ニ關スル事項
六、寄宿舍ノ取締及管理ニ關スル事項

七、寄宿舍ノ炊事及出入商人ニ關スル事項
八、非常事變ニ關スル事項
九、學生課ニ屬スル物品ノ整理保管ニ關スル事項
十、學生課ニ屬スル公文書類ノ立案及其ノ整理保管ニ關スル事項
十一、其ノ他學生、生徒取締ニ關スル一切ノ事項

第十二條　圖書課ハ左ノ事務ヲ分擔ス
一、圖書ノ出納及保管ニ關スル事項
二、圖書ノ貸出ニ關スル事項
三、書庫及閱覽室整理ニ關スル事項
四、圖書課ニ屬スル物品ノ整理保管ニ關スル事項
五、圖書課ニ屬スル公文書類ノ立案及其ノ整理保管ニ關スル事項
六、其ノ他圖書ニ關スル一切ノ事項

第十三條　會計課ハ左ノ事務ヲ分擔ス
一、歲入、歲出ノ豫算及決算ニ關スル事項
二、物品ノ出納及保管ニ關スル事項
三、金錢ノ出納及保管ニ關スル事項
四、國有財產及資金ノ監理ニ關スル事項
五、校舍、校地ノ營繕ニ關スル事項
六、不用品ノ處分ニ關スル事項
七、會計課ニ屬スル公文書類ノ立案及其ノ物品ノ整理保管ニ關スル事項
八、其ノ他會計課ニ關スル一切ノ事項

第十四條　教務課、學生課及圖書課ハ教授中ヨリ特選セル各課長ヲシテ之ヲ管理セシム

第十五條　庶務課及會計課ハ書記中ヨリ特選セル各課長ヲシテ之ヲ管理セシム

第十六條　課員ハ課長ノ指揮ニ從ヒ該課ノ事務ニ從事ス

## 二、職員服務規程

第一條　新任者ハ著任ノ日ヨリ七日以內ニ履歷書及宿所屆ヲ庶務課ニ印鑑屆ヲ

庶務課及會計課ニ差出スヘシ

第二條　職員住所ヲ移轉シ姓名、印章ヲ變更セルトキハ其ノ都度届出ツヘシ

第三條　職員登校スルトキハ必ス先ツ出勤簿ニ捺印スヘシ但シ教授及教授待遇ノ講師ハ此ノ限ニ在ラス

第四條　職員出勤時限ニ遲刻スルカ又ハ執務時間中ニ退出セントスルトキハ其ノ事由ヲ具シテ學校長ニ届出ツヘシ

第五條　職員病氣其ノ他ノ事故ニ依リ缺勤セントスルトキハ出勤時限前ニ其ノ旨届出ツヘシ但シ病氣缺勤七日以上ニ亙ルトキハ醫師ノ診斷書ヲ添フヘシ

第六條　職員喪ニ當リタルトキハ服忌届ヲ學校長ニ差出スヘシ

第七條　職員病氣其ノ他ノ事故ニ依リ任地ヲ離レントスルトキハ學校長ノ許可ヲ受クヘシ但シ賜暇中ハ旅行日數及場所ヲ記シ届出ツヘシ

第八條　職員出張ヲ命セラレタルトキハ出發、歸任共ニ學校長ニ届出ツヘシ復命書ハ歸任後十日以內ニ學校長ニ差出スヘシ但シ場合ニ依リ口頭ヲ以テ復命書ニ代フルコトヲ得



第九條　職員官廳其ノ他ヨリ本校ヲ經由セスシテ直ニ辭令書ヲ受ケタル時其ノ事項ノ履歷上ニ關係アルモノハ其ノ都度學校長ニ届出ツヘシ

## 三、校醫服務規程

第一條　校醫ハ左ノ事務ヲ掌ル

一、學生、生徒ノ疾患治療ニ關スル事項

二、學生、生徒ノ身體檢査ニ關スル事項

三、其ノ他學校衞生ニ關スル事項

第二條　校醫ハ休業日ヲ除ク外隔日服務スヘシ但シ急患者アルトキハ何時ニテモ出校シテ治療ヲ爲スヘシ

第三條　病氣其ノ他ノ事故アリテ出校シ難キトキハ相當ノ代人ヲ出校セシムルコトヲ得

此ノ場合ニ於テハ其ノ氏名ヲ届出ツヘシ

第四條　衞生上ノ施設ニ關シテハ學生課長ト協議スヘシ

第五條　校醫ハ毎月一回學校ヲ視察シ視察後一週間内ニ視察簿ヲ學生課ニ差出スヘシ

第六條　校醫ハ學生、生徒病類月表及同年表ヲ調製シ月表ハ翌月五日年表ハ翌年度四月十五日迄ニ學生課ニ差出スヘシ

## 四、宿直規程

第一條　書記及事務雇員ハ交代ヲ以テ毎日一名宛本校ニ宿直勤務スヘシ

宿直勤務ノ順番ハ庶務課長之ヲ定メ學校長ノ認可ヲ受クヘシ

第二條　宿直時間ハ退出時間ヨリ翌日ノ出勤時間マテトス但シ休業日ニ於テハ出勤時限ヨリ翌日出勤時限マテトス

第三條　宿直者ハ左ノ各號ノ一ニ當ルトキハ除番ス

一、出張中及出張ノ前後兩日

二、三日以上ノ缺勤中

三、賜暇又ハ忌引中

四、校長ニ於テ除番適當ト認ムル者

第四條　宿直者ニシテ宿直シ能ハサルトキハ協議ノ上他人ヲ代勤セシムルコトヲ得

前項ノ場合ニ於テハ其ノ旨宿直日誌ニ記載スヘシ

第五條　新任者ハ出勤日ヨリ起算シ一週間ヲ經テ宿直順番ニ加入セシム

第六條　宿直者ハ宿直日誌ニ左ノ事項ヲ記載シ學校長ノ檢閲ヲ受クヘシ

一、宿直ノ年月日及宿直者ノ氏名

二、宿直ノ巡視及小使ノ氏名

三、接受發送シタル物件

四、其ノ他宿直中處理シタル事項

第七條　宿直中接受シタル電信、親展、公文書及速達ヲ要スト認ムヘキ職員宛ノ私文書ハ直チニ宛名ノ者ニ送付シ其他ノ文書ハ翌日宿直日誌ト共ニ次番者若ハ庶務課員ニ引繼クヘシ

第八條　宿直者ハ校舍各室ノ鎖鑰ヲ監守シ火元取締ニ注意シ夜中ハ巡視若ハ小使ヲ率キ二回以上校舍ノ內外ヲ巡視スヘシ

第九條　宿直中近火其ノ他非常ノ異變起ルトキハ學校長ニ急報シ且臨機ノ處置ヲ爲スヘシ

## 五、物品會計規程細則

第一條　共用備品及消耗品ハ學校長ノ任命セル若干名ノ監守若ハ取扱主任ヲシテ之ヲ處理セシム

第二條　物品ノ出納ハ學校長ノ檢印アル所定ノ傳票ニ依テ之ヲ行フ

第三條　通常所要ノ物品ハ會計課ニ於テ一ケ年ノ所要高ヲ豫定シ學校長ノ許可ヲ受ケ一回若ハ數回ニ取纏メテ之ヲ購入シ各部ノ請求ニ應シ交付ノ手續ヲ爲スヘシ

第四條　臨時所要ノ物品ハ各部主任ノ請求ニ依リ學校長ノ許可ヲ受ケテ其ノ都度購入ノ手續ヲ爲シ之ヲ當該監守者又ハ取扱主任ニ交付ノ手續ヲ爲スヘシ

第五條　生產、保管、轉換又ハ寄贈ニ係ル物品ハ會計課ニ於テ其ノ品名、數量及見積價格ヲ附シ物品會計官吏ヲシテ受入命令ノ手續ヲ爲サシムヘシ

第六條　總テ受入タル物品ハ備品ニアリテハ會計課ニ於テ校名、番號ヲ附スヘシ但シ票札ヲ附シ得サルモノハ適當ノ方法ニヨリテ之ヲ整理スヘシ

第七條　本校各部ニ於テ物品ノ支給ヲ要スル時ハ所定ノ請求書ニ品名、數量、需要事由等ヲ記載シ捺印ノ上之ヲ會計課ニ差出スヘシ

第八條　本校各部ニ於ケル實驗生產品ハ當該取扱主任ニ於テ生產品授受簿ニ其ノ品名、數量、評定價格及引繼年月日ヲ記載シ之ヲ會計課ニ引繼クヘシ

第九條　監守者又ハ取扱主任物品ノ支給ヲ受ケタルトキハ現品ト照合シテ所定ノ傳票ニ捺印シ遲滯ナク之ヲ物品會計官吏ニ返付スヘシ共用備品及消耗品ニアリテハ之ヲ帳簿ニ記載シ且ツ共用備品ニアリテハ成ルヘク其ノ備付ノ場所ヲ摘記スヘシ

第十條　監守備品ノ票札汚損若ハ滅失シタルトキハ監守者ハ直チニ之ヲ會計課ニ通知スヘシ

第十一條　監守備品ニシテ自然ニ毀損シタルトキハ監守者ハ直チニ其ノ修理若

ハ引換ヲ會計課ニ請求スヘシ
前項物品ノ修理終リタルトキハ會計課ハ直チニ當該物品ヲ監守者ニ返付スヘシ

第十二條　監守物品滅失シタルトキハ監守者ハ其ノ品名、數量、番號等ヲ取調ヘ始末書ヲ附シ物品會計官吏ヲ經由シテ學校長ニ屆出ツヘシ

第十三條　監守物品不用ニ歸シタルトキハ監守者ハ之ヲ會計課ニ返付スヘシ

第十四條　不用物品若ハ毀損物品ニシテ使用ニ堪ヘサルモノアル時ハ會計課ハ處分案ヲ附シテ學校長ノ裁定ヲ請フヘシ

第十五條　監守者交迭シタルトキハ新舊監守者立會ノ上帳簿ト現品トヲ照合シ引繼ヲ爲シタル年月日ヲ帳簿ニ記載シ署名捺印スヘシ
前項ノ手續ヲ終リタルトキハ新舊監守者連名ニテ物品會計官吏ヲ經由シテ其ノ旨學校長ニ屆出ツヘシ

第十六條　使用中ノ物品ハ物品會計官吏左ノ各項ニ依リテ之ヲ檢査スヘシ
一、備品ハ毎年一回支給簿ト監守簿トヲ對照シ更ニ監守簿ト現品トヲ照合スヘシ
二、消耗品ハ各學期毎ニ一回消耗品受拂簿ヲ調査シ現品トヲ照合スヘシ
前二項檢査中物品ノ滅失、毀損ヲ發見シタルトキ又ハ物品ノ處理ニ付キ意見アルトキハ物品會計官吏ハ其ノ旨學校長ニ具申スヘシ

第十七條　物品檢閱ヲ分チテ定期及臨時ノ二種トス

第十八條　物品檢閱ハ毎年二月之ヲ行ヒ臨時檢閱ハ必要ト認メタル場合ニ之ヲ行フ
定期檢閱ハ物品檢閱委員、委員長一名、委員若干名トシテ檢閱ノ都度學校長之ヲ任命ス

第十九條　物品檢閱委員ノ檢閱スヘキ事項左ノ如シ
一、物品保管ノ適否
二、物品出納ノ適否
三、備品使用ノ適否
四、消耗品消費ノ適否
五、物品缺損ノ有無

第二十條　物品檢閱委員檢閱ヲ終リタルトキハ十日以內ニ檢閱顚末ヲ具シ意見ヲ附シテ學校長ニ上申スヘシ

第二十一條　物品會計官吏ハ物品ノ出納ヲ明ニスル爲左ノ帳簿ヲ備ヘ之ヲ整理スヘシ

一、圖書出納簿

本簿ニハ圖書名、冊數、價格、納人等ヲ登記シ出納ヲ明ニスヘシ

二、備品出納簿

本簿ニハ圖書、機械標本以外ノ備品ノ品名、數量、價格、納人等ヲ登記シ其ノ出納ヲ明ニスヘシ

三、機械標本出納簿

本簿ニハ機械標本ヲ學科每ニ口座ヲ設ケ品名、數量、價格、納人等ヲ登記シ其ノ出納ヲ明ニスヘシ

四、生產品出納簿

本簿ニハ實習生產品ノ品名、數量、價格等ヲ登記シテ出納ヲ明ニスヘシ

五、消耗品出納簿

本簿ニハ消耗品ノ品名、數量、價格等ヲ登記シテ出納ヲ明ニスヘシ

六、器具、機械、標本竝圖書支給簿

本簿ニハ各部科ノ監守又ハ專用ニ屬スル物品ヲ記入シ以テ支給備品ノ所在ヲ明ニスヘシ

第二十二條　監守者又ハ物品取扱主任ニ於テハ各部物品ノ出納監守及取扱ヲ明確ニスル爲左ノ帳簿ヲ備ヘ之ヲ整理スヘシ

一、器具、機械、標本監守簿

本簿ニハ監守物品ノ品名、數量、番號及所在等ヲ明記スヘシ

二、圖書監守簿

本簿ニハ部門每ニ口座ヲ設ケテ圖書名、冊數、價格等ヲ明記スヘシ

三、消耗品受拂簿

本簿ニハ消耗品(實驗用材料及生產品ヲ含ム)ノ品名、數量、受拂ノ年月日等ヲ明記スヘシ

四、郵便切手類受拂簿

本簿ハ庶務課ニ之ヲ備ヘ郵便切手ノ受拂ヲ明記スヘシ

## 六、成績考查規程

第一條　學業ノ成績ハ學年成績及卒業成績ニ區別シテ之ヲ考查ス

第二條　各科目ノ學年成績ハ平素ノ成績及試驗成績ニ依リテ之ヲ定ム

平素ノ成績ト試驗成績トノ評價ハ擔任敎官任意之ヲ定ム

第三條　試驗ハ學年試驗及臨時試驗ノ二トス

第四條　學年試驗ハ該學年中ニ修了シタル課程ノ全部ニ付キ之ヲ行ヒ臨時試驗ハ其ノ一部ニ付キ之ヲ行フ

第五條　學年試驗ハ學年末ノ指定日ニ於テ之ヲ行フ但シ學年ノ中途ニ於テ修了スル科目ハ該學期末ニ之ヲ行フ

前項ノ時期ニ於テ學年試驗ヲ行ヒ難キトキハ擔任敎官ノ見込ニ依リ該學年中適當ノ時期ニ於テ之ヲ行フ





臨時試驗ハ二學期以上ニ亙レル科目ニ付一回以上臨時之ヲ行フ

第六條　學年試驗ハ修身、數學、測量、機械設計、製圖、外國語、體育及實習、實驗科目ニ限リ擔任敎官ノ見込ニヨリ省略スルコトヲ得

臨時試驗ハ平素ノ成績アル科目ニ限リ擔任敎官ノ見込ニ依リ之ヲ省略スルコトヲ得

第七條　學年成績ハ養蠶科蠶兒飼育ヲ二ニ評價シ其ノ他ノ各科目ヲ一ニ評價シテ之ヲ定ム

八條　卒業成績ハ三學年ノ成績ヲ加ヘ之ヲ三分シタルモノトス

第九條　成績ハ點數ヲ以テ表示シ各科目ノ最高點ヲ一百點トス但シ追試驗ヲ行ヒタル各科目ノ最高點ハ八十點トス

第十條　各科目ノ點數、學年成績及卒業成績ハ一點未滿ヲ四捨五入ス

第十一條　左ノ各號ニ該當スルモノヲ以テ各學年ノ課程ヲ修了シタルモノトス

一、學科目及實習科目ノ學年成績平均點各六十點以上ナルトキ

二、科目學年成績各五十點以上ナルトキ

三、學年成績六十點未滿ノ科目總數ノ半數以上ニ上ラサルコト

第十二條　學業成績前條ニ合格セサル者ト雖モ教官會議ヲ經テ其ノ學業成績ヲ審案シ特ニ該學年ノ課程ヲ修了シタルモノト認ムルコトアルヘシ

## 七、學生、生徒心得

第一條　本校學生、生徒ハ教育勅語及戊申詔書ノ趣旨ヲ奉體シ以テ立身報國ノ基礎ヲ確立スヘシ

第二條　本校學生、生徒ハ左記ノ綱領ヲ遵守スヘシ

一、本校ノ規則、命令ヲ遵守シ師長ノ指揮、訓戒ニ恭順スヘシ

二、信義ヲ重ンシ廉恥ヲ尚ヒ質素、勤勉ヲ旨トシ以テ謹恪自重ノ風ヲ持スヘシ

三、職員ニ對シテ敬禮ヲ行フヘキハ勿論相互ノ間ニ於テモ亦禮讓ヲ厚クスヘシ

四、攝生ニ注意シ身體ノ强健ヲ圖リ以テ快活ノ精神ト進取ノ氣象トヲ養フヘシ

五、志操ヲ固クシ言行ヲ愼ミ苟クモ本校ノ學生、生徒タルノ體面ヲ汚スノ行爲アルヘカラス

第三條　本校學生、生徒ハ左記ノ各號ヲ遵守スヘシ

一、掲示ハ之ヲ掲ケシ日ヨリ一般ニ了知セルモノト認ムルニ依リ能ク注意スヘシ

二、始業時限ニハ遲滯ナク教室ニ入リテ所定ノ席ニ著キ授業終ルトキハ教官退席後靜ニ退出スヘシ

三、授業ノ始ニハ教官教壇ニ昇リ机ニ向ヒシトキ授業ノ終ニハ教官ヨリ授業ノ終ル旨告ケシトキ一同教官ニ對シ立禮スヘシ

四、授業中參觀人ニ對シ敬禮ノ爲教官教壇ヲ降リタルトキハ一同直ニ立禮スヘシ

五、授業時間中ハ教官ノ許可ナクシテ教室ヲ出入スルコトヲ得ス

六、校舍內ニアリテハ授業中ハ勿論放課後ト雖モ靜肅ヲ旨トシ喧噪ノ行爲

アルヘカラス

七、帽子、外套其ノ他ノ携帶品ハ必ス所定ノ場所ニ整置シ教室内ニ携帶スヘカラス

病氣其ノ他ノ事故ノ爲著用ノ必要アルトキハ生徒主事ノ許可ヲ受クヘシ

八、校内ニアリテハ所定ノ場所以外ニ於テ飲食、喫煙スヘカラス

九、團體ヲ組織セント欲セハ必ス生徒主事ノ認可ヲ受クヘシ

十、集會ニ於テハ左ノ各項ニ從フヘシ

イ、校舍ノ内外ヲ問ハス集會セントスルトキハ豫メ學生課ニ届出ツヘシ

ロ、集會ノ爲メ校舍、校具ヲ借用セントスルトキハ豫メ學生課ノ許可ヲ受クヘシ

十一、學生課ノ許可ヲ得ルニ非サレハ校舍内ニ掲示、張札ヲ爲スコトヲ得ス

十二、本校ノ物品ハ當該物品監守者ノ許可ヲ得ルニ非サレハ之ヲ使用帶出スルコトヲ得ス

十三、本校ノ物品ハ專ラ鄭重ニ之ヲ取扱フヘシ若シ過チテ毀損若ハ紛失シタルトキハ直ニ届出テ指揮ヲ受クヘシ

## 八、總代規程

第一條　各科各級ニ總代及副總代各一名ヲ置ク

第二條　總代ハ各級學生ヲ代表シ學校ト學生及各級學生間ノ關係ノ圓滑ヲ圖リ兼テ級風ノ振作ニ勉ムヘシ

副總代ハ總代ヲ補佐シ總代故障アルトキハ之ヲ代理ス

第三條　各級學生ハ各學期ノ始三日以内ニ總代及副總代ノ候補者三名ヲ連記投票ニヨリテ互選シ遲滯ナク敎務課ニ申告スヘシ

候補者ハ出席學生三分ノ一以上ノ得點アルコトヲ要ス

第四條　總代及副總代ハ各級學生ノ互選セル三名ノ候補者中ニ就キ學校長之ヲ任命ス

第五條　第一學年第一學期ノ總代及副總代ハ前二條ノ規定ニ拘ラス學校長之ヲ

選任ス

第六條　總代及副總代ノ任期ハ一學期間トス

## 九、學生制服規程

第一條　學生ノ制服ハ左ノ如シ

一、正帽　地質　黒絨
　　徽章　眞鍮製、形狀圖ノ如シ
　　緣　黒綾織
　　眼庇　黒革
　　頤紐　黒革幅一糎一粍、釦徑一糎、形狀服釦ニ同シ
　　製式　圖ノ如シ

一、略帽　地質　麥藁
　　徽章　正帽ノ徽章ニ同シ
　　帶布　黒無地





　　製式　普通編方平編

一、正服衣　地質　黒ヘル、黒羅紗又ハ黒一本綾
　　釦　眞鍮製、胸釦二糎一粍五個、袖釦一糎五粍二個、形狀圖ノ如シ
　　襟章　眞鍮製、左襟ニ養蠶科生ハ桑葉、製絲科生ハ絲枠、絹絲紡績科生ハ「フライヤー」ノ章ヲ附ス
　　製式　立襟、脊廣形、圖ノ如シ

一、袴　地質　正服衣ト同シ
　　製式　圖ノ如シ

一、略服　地質　霜降セル
　　其ノ他正服ニ同シ

一、外套　地質　黒地又ハ黒味勝ノ質素ノ地質ヲ選ヒ學生ノ分度ニ適當スルモノヲ要ス
　　釦　一列隱釦
　　製式　折襟、圖ノ如シ

帽子

帽略

襟章

養蠶科

衣

前面

科絲製

科績紡絲絹





徽章

背面

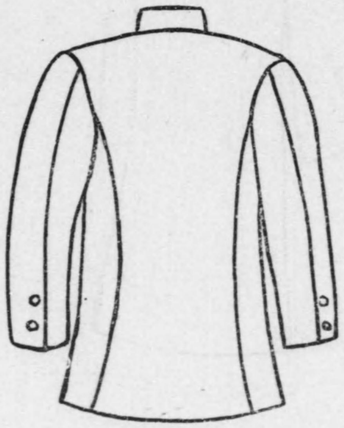

袴

外套ノ前面

外套ノ背面

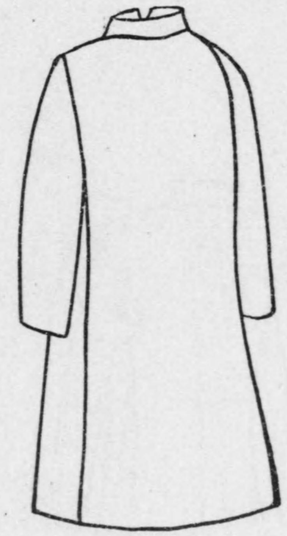



製絲科

實習服

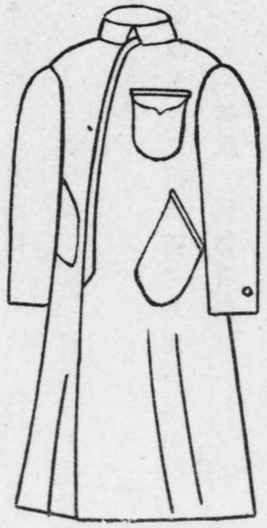

一、靴　黒革製

一、脚袢　卷脚袢(カーキ色)

第二條　學生ハ左ノ場合ニ於テハ制服ヲ著用スヘシ但シ已ムヲ得サル事由アル者ハ生徒主事ノ許可ヲ得テ和服ヲ著用スルコトヲ得

一、授業ニ出席スルトキ

一、本校學生タルコトヲ表示スルトキ

一、特ニ本校ヨリ指定スルトキ

第三條　學生ハ六月一日ヨリ九月三十日マテハ特ニ指定シタル場合ノ外略服ヲ

著用スヘシ但シ第一學年生ハ五月一日ヨリ之ヲ著用スルコトヲ得

第四條　學生ハ前條ノ期間內ニ限リ略帽ヲ著用スルコトヲ得但シ體操、儀式、其ノ他特別ノ指定アルトキハ此ノ限リニアラス

第五條　學生ハ實習ノ場合ニ於テハ左ノ如キ實習服ヲ著用スヘシ

一、衣　養蠶科　地質　霜降小倉
　　袴　同　地質　衣ニ同シ
一、衣　製絲科　地質　白カツラギ
　　袴ナシ
　　製式　圖ノ如シ
一、衣　絹絲紡績科地質　靑味カーキ木綿織
　　袴　同　地質　衣ニ同シ（但シ袖口締紐付及バンド付ノコト）

第六條　學生外出スルトキハ制服又ハ正帽及袴ヲ著用スヘシ

第七條　新入學生ハ五月一日マテニ制服ヲ調製著用スヘシ

第八條　研究生及選科生ノ服裝ハ別ニ之ヲ定メス但シ學生タルノ禮ヲ失ハサルコトヲ要ス

選科生ニシテ制服又ハ略服ヲ著用スルトキハ襟章ヲ省略スヘシ

## 十、寄宿舍規程

第一條　本校ハ校風ヲ振肅シ兼ネテ學生ノ心身修養ヲ補クル爲メニ寄宿舍ヲ設タ其ノ綱領左ノ如シ

一、至誠ヲ旨トスヘシ
一、勤勞ヲ尙フヘシ
一、自治ヲ重ンスヘシ
一、禮節ヲ守ルヘシ

第二條　本校學生ハ總テ寄宿舍ニ收容ス但シ學校長ニ於テ通學ヲ必要ト認メタルモノハ此ノ限ニアラス

第三條　寄宿生ハ生徒主事ノ指揮、命令及ヒ寄宿舍役員ノ指揮ニ從ヒ本校學生タルノ本分ヲ全ウセンコトヲ務ムヘシ

第四條　寄宿生ノ起床、洒掃、食事、自修、外出、消燈ノ時限ハ別ニ之ヲ定ム

第五條　寄宿生臨時ニ外泊又ハ歸省セントスルトキハ其ノ事由ヲ證明スヘキ書類ヲ添ヘタル願書ヲ生徒主事ニ差出シ其ノ許可ヲ受クヘシ

第六條　寄宿生舍內ニ於テ治療シ難キ疾病ニ罹リタルトキハ期間ヲ定メ外泊ヲ許ス

第七條　寄宿生ハ在舍中寄宿料トシテ毎月金壹圓ヲ指定ノ期日ニ會計課ヘ納付スヘシ但シ休暇中及歸省、外泊ノ爲全月在舍セサルトキハ該月ノ寄宿料ヲ免除ス

第八條　寄宿生ノ食費ヲ指定ノ期日ニ納付スヘシ

第九條　本規定施行ニ關スル細則ハ別ニ之ヲ定ム

## 十一、寄宿舍細則

### 第一節　編制及役員

第一條　寄宿舍ハ之ヲ寮ニ分チテ各寮ヲ室ニ分ツ



第二條　各室人員ノ配當ハ每學年ノ始ニ於テ生徒主事之ヲ定ム

第三條　各室ニ室長及ヒ副室長各一名ヲ置キ室員ノ互選ニヨリテ之ヲ定メ其ノ任期ヲ一學期トス

副室長ハ室長ヲ補佐シ室長事故アルトキハ之ヲ代理ス

第四條　各寮ニ寮長及ヒ副寮長各一名ヲ置ク其ノ任期ヲ一學期間トス

寮長及ヒ副寮長ハ各寮學生ヨリ候補者ヲ互選セシメ其ノ中ニ就キ學校長之ヲ命ス

### 第二節　役員ノ任務

第五條　寮長及ヒ室長ハ協議會ヲ組織シ生徒主事ノ指揮、命令及ヒ監督ヲ承ケ寄宿舍規程第一條ノ趣旨ノ貫徹ヲ圖ルヘシ

副寮長ハ寮長ヲ補佐シ寮長事故アルトキハ之ヲ代理ス

第六條　協議會ノ議事ハ寮長之ヲ整理ス

第七條　協議會ハ每學期一回之ヲ開ク但シ必要アルトキハ生徒主事ノ許可ヲ受ケ臨時開會スルコトヲ得

第八條　協議會ノ議決ハ生徒主事ノ認可ヲ得テ之ヲ實施スヘシ

第九條　室長ノ任務要項左ノ如シ

一、室内ノ風紀振肅ヲ圖ルコト
一、室内ノ清潔、整頓ヲ圖ルコト
一、諸達命令ヲ傳達シ之カ實施ノ責ニ任スルコト
一、室内勤務ヲ指導監督スルコト
一、定例大掃除ノ後生徒主事及ヒ校醫ノ檢閱ヲ受クルコト
一、室内ノ諸備品及ヒ臨時外泊學生ノ所有品ヲ保管スルコト
一、室員病氣ノトキ看護ノ手配ヲナスコト
一、破損ノ箇所又ハ物品ノ修理手續ヲナスコト
一、火ノ元及ヒ戸締ニ注意スルコト
一、室員ノ願届書類ニ關スルコト
一、其ノ他室内ニ於ケル臨時ノ諸件ヲ處理スルコト

第十條　寮長ノ任務要項左ノ如シ

一、寮内全般ノ風儀、紀律ノ振肅ヲ圖ルコト
一、寮内各部ノ清潔、整頓、衞生ヲ注意スルコト
一、諸達命令ヲ各室長ニ傳達シ其ノ實施ヲ取締ルコト
一、寮内ノ出來事及ヒ寄宿舍ニ關スル意見ヲ生徒主事ニ申告スルコト
一、出入商人ヲ取締ルコト
一、火ノ元及ヒ戸締ニ注意スルコト
一、寮内日誌ヲ擔當シ日々重要事項ヲ記錄スルコト
一、其ノ他寮内ニ關スル事項

## 第三節　日課心得

第十一條　寄宿舍ノ日課時限ハ振鈴若ハ喇叭ヲ以テ之ヲ報ス日課時限ハ季節又ハ本校實習ノ都合ニヨリ生徒主事之ヲ定ム

第十二條　毎朝室内ヲ掃除シ又毎月二回室員全體ニテ大掃除ヲ行ヒ室ノ内外ヲ洒掃、整頓スヘシ

第十三條　外出時間ハ授業時間及ヒ特ニ在舍ヲ命シタル場合ノ外朝食後ヨリ午

後十時マテトス

已ムヲ得サル事故ニ依リテ歸舍時限ニ後レタル者ハ其ノ事由ヲ證明スヘキ書類ヲ生徒主事ニ差出シ指揮ヲ受クヘシ

第十四條　人員檢査ハ臨時之ヲ行フ

第十五條　出入ハ必ス本校正門ヨリナシ其ノ都度各自ノ名札ヲ表裏スヘシ

第十六條　左ノ場合ニハ願書ヲ差出シ許可ヲ待ツヘシ

一、寄宿舍規程第六條ニ依リ歸省若ハ外泊セントスルトキ(生徒主事宛)

一、規程時間外ニ臨時外出セントスルトキ(學校長宛)

一、學友ノ病氣看護ノタメ缺課セントスルトキ(學校長宛)

第十七條　左ノ場合ニハ届書ヲ差出スヘシ

一、忌服ヲ受クルトキ(學校長宛)

一、病氣ノタメ缺課(學校長宛)若ハ就褥セントスルトキ(生徒主事宛)

一、歸省若ハ外泊先ヨリ歸舍シタルトキ(生徒主事宛)

一、金錢物品ノ紛失シタルトキ(時日、員數、生徒主事宛)



第十八條　疾病ニ罹リタルトキハ本人又ハ室長ヨリ生徒主事ニ申出テ指揮ヲ受クヘシ

第十九條　來訪者ニ面會スルニハ應接所ニ於テスヘシ疾病ノ爲生徒主事ヨリ病室ニ於ケル面會ヲ許可セラレタルトキハ此ノ限ニアラス

第二十條　寄宿舍內ハ土足ノ儘昇降スルコトヲ得ス

第二十一條　火ノ元ニ關シテハ各自相誡シムヘシ

煙草ノ吸殼ハ必ス火鉢ニ棄ツヘシ

第二十二條　寄宿生ニ到達スル郵便物ハ總テ生徒主事ヲ經由スルモノトス

## 第四節　炊事

第二十三條　炊事ハ自炊ノ方法ニ據ル

第二十四條　炊事ニ委員長及ヒ副委員長各一名、委員若干名ヲ置ク

第二十五條　炊事委員長ハ生徒主事ノ指揮監督ヲ承ケ炊事全般ノ取締ニ任ス

副委員長ハ委員長ヲ補佐シ委員長事故アルトキハ之ヲ代理ス

第二十六條　炊事委員ハ委員長ノ指揮ニ從ヒ炊事ニ關スル事務ヲ處理ス

第二十七條　正副委員長ハ上級生ヨリ候補者ヲ互選セシメ學校長之ヲ命ス
炊事委員ハ次級生輪番ニ之ニ當ル
第二十八條　正副委員長ハ毎年四月、十月及ヒ一月ノ初ニ於テ改任スルモノトス
委員ノ任期ハ一箇月トス
第二十九條　委員ノ任務要項左ノ如シ
一、毎週獻立豫定表ヲ調製スルコト
一、炊事需用品ヲ購入スルコト
一、購入物資ノ受拂ヲ整理スルコト
一、月末決算報告書ヲ作成スルコト
一、日々配膳明細簿ヲ整理スルコト
第三十條　委員長ノ任務要項左ノ如シ
一、生徒主事ノ指揮ヲ受ケ炊事ヲ總理シ及ヒ所屬員ヲ監督シ生徒主事ノ報告及ヒ命令ヲ傳達スルコト
一、食物、食器、食堂、炊事場及ヒ浴場、洗面場等内外ノ清潔衞生ニ關シテ必要ナル注意ヲナスコト
一、獻立豫定表ヲ審査シ生徒主事ノ許可ヲ得ルコト
一、購入物資ヲ取締リ臨時檢査ヲナスコト
一、炊夫竝ニ出入商人ノ風紀、衞生ヲ取締ルコト
一、毎月炊事決算報告ヲ精査シ之ヲ生徒主事ニ差出スコト
第三十一條　生徒主事ハ炊事ノ事務ヲ補クルタメ炊事係ヲ傭入スルコトヲ得
第三十二條　食費ハ總テ日割ニテ計算シ缺食二日以上ニアラサレバ食費ヲ控除セス但シ缺食セントスル者ハ豫メ委員ニ屆出ッヘシ
第三十三條　炊事委員ノ整理保管スヘキ帳簿及書類左ノ如シ
一、物品購入簿通帳
一、購入物品仕譯簿
一、日々配膳明細簿
一、飯米日計簿
一、缺食申込簿

一、炊事月末決算報告簿
一、其他必要書類

第三十四條　炊事ニ就キ意見アル者ハ委員長ニ申出ッヘシ

## 第五節　會計

第三十五條　會計ニ委員長及ヒ副委員長各一名、委員若干名ヲ置ク

第三十六條　委員長ハ生徒主事ノ指揮監督ヲ承ケ寄宿舍ノ會計ニ關スル全般ノ事務ヲ統理ス

副委員長ハ委員長ヲ補佐シ委員長事故アルトキハ之ヲ代理ス

委員ハ委員長ノ指揮ヲ受ケ會計事務ヲ處理ス

第三十七條　正副委員長ハ上級學生中ヨリ候補者ヲ互選セシメ學校長之ヲ命ス

正副委員長ノ任期ハ一學期間トス

第三十八條　委員長ハ毎月末日マテニ食費、舍費ヲ徵收シ翌月初旬ニ於テ支拂ヲナスヘシ但シ特ニ必要ト認ムルトキハ此ノ限ニアラス



第三十九條　會計ニ於テ整理保管スヘキ帳簿及ヒ書類左ノ如シ

一、食費、舍費領收簿
一、炊事費、舍費支拂簿
一、傭人料支給簿
一、現金出納簿
一、受取書類其ノ他必要ナル書類

# 十二、通學規程

第一條　通學生ハ宿所選定ノ日ヨリ五日以內ニ宿所屆ヲ學生課ニ差出スヘシ
宿所變更ノ場合亦同シ

第二條　通學生ハ本校支給ノ標札ニ姓名ヲ記載シテ宿所ノ門戶ニ揭クヘシ

第三條　通學生ハ本校職員又ハ本校學生一名以上ト同宿スヘシ但シ父兄其ノ他ノ尊屬ノ宿所ヨリ通學スル者又止ムヲ得サル事情アル者ハ此限リニアラス

第四條　通學生ノ宿所ニシテ不適當ナリト認ムルトキハ日ヲ限リテ之ヲ變更セ

シム

第五條　本校ノ學籍ヲ脫シタルトキ又ハ休學、停學ニ依リ一時宿所ヲ離ルヽトキハ直ニ標札ヲ學生課ニ返付スヘシ

第六條　通學生ニシテ旅行外泊又ハ歸省一週間以上ニ亙ルトキハ其ノ事由ヲ具シテ豫メ學生課ヘ屆出ッヘシ

## 十三、授業料規程

第一條　授業料ハ左ノ期間內ニ之ヲ徵收ス

第一期　四月十八日ヨリ同月二十一日マテ

第二期　九月二十一日ヨリ同月二十四日マテ

第三期　一月二十一日ヨリ同月二十四日マテ

第二條　本校規則第四十二條第一號第二號及第三號ノ一ニ該當スルモノハ事故發生ノ日ヨリ七日以內ニ該期ノ授業料ヲ納付スヘシ

第三條　退學又ハ放校ノ處分ヲ受ケタル者ノ授業料ハ納期ニ拘ラス卽時徵收ス

第四條　授業料ノ怠納三日以上ニ及フ者ハ授業ニ出席スルコトヲ得ス但シ特別ノ事情アル者ハ此ノ限ニアラス

第五條　實習、實驗費ヲ徵收スルトキハ特ニ其ノ金額及徵收日ヲ告示ス

實習、實驗費ニ關シテハ授業料ノ規程ヲ準用ス

## 十四、傭人規程

第一條　傭人ハ庶務課監督ノ下ニ各所屬長官竝上司ノ指揮ヲ受ケ職務ニ從事スヘシ

第二條　傭人出勤シタルトキハ直ニ出勤簿ニ捺印スヘシ捺印セサル者ハ缺勤者ト看做ス

第三條　傭人ノ勤務時間ハ午前七時三十分ヨリ午後五時迄トス但シ公務繁劇ノ場合ハ此限ニ在ラス

第四條　傭人病氣其ノ他已ムヲ得サル事故ニヨリ缺勤セムトスル時ハ其ノ旨時限前ニ屆出ッヘシ病氣缺勤七日以上ニ亙ルトキハ醫師ノ診斷書ヲ添附スヘ

シ

第五條　傭人ハ通勤竝ニ勤務中制服アル者ハ之ヲ著用シ容儀ヲ正シクシ禮節ヲ重ンシ人ニ接スルニ叮嚀親切ヲ旨トスヘシ

第六條　傭人ハ上田市内ニ居住スル確實ノ身元引受人アルコトヲ要ス

第七條　傭人住所ヲ移轉シ姓名、印章ヲ變更シタルトキハ其ノ都度届出ツヘシ

第八條　傭人ハ最モ嚴密ニ火ノ取扱ニ注意シ苟モ粗漏ノ行爲アルヘカラス

第九條　傭人ハ校舍器具、機械、材料等ヲ鄭重ニ取扱ヒ之ヲ滅失、毀損セサル樣注意スヘシ

第十條　傭人ハ非常若クハ近火ニ際シテハ非番者ト雖モ直チニ出校シ係員ノ指揮ニ從フヘシ

第十一條　傭人ハ所屬長官ノ許可アリタル場合ノ外他人ノ委囑ニ應スルコトヲ得ス

第十二條　傭人校内ニ於テ遺失物ヲ拾得シタルトキハ直ニ庶務課員又ハ宿直員ニ之ヲ差出スヘシ

第十三條　傭人ニシテ規則、命令ヲ遵守セス又ハ職務ニ怠慢ナル者ハ其ノ情狀ニ依リ譴責、減給又ハ解傭ニ處ス

第十四條　傭人服務細則ハ別ニ之ヲ定ム

## 十五、非常手配規程

第一條　本校出火若ハ近火等事變ノ際ハ巡視又ハ小使其ノ他之ヲ發見シタルモノヨリ執務時間内ハ學校長及各科ニ其ノ他ハ當直員ニ急報スヘシ

第二條　課員又ハ當直員ニシテ前條ノ報ニ接シタルトキハ　御眞影竝ニ勅語ノ奉安其他應急ノ手配ヲ爲シ且ツ當直員ハ之ヲ學校長及ヒ各課員ニ急報スヘシ　御眞影竝ニ勅語ノ奉安所ハ小縣蠶業學校若ハ神宮奉齋會上田本部トス

第三條　事變ノ性質上多人數ヲ要スト認ムルトキハ巡視又ハ業手ヲシテ警鐘ヲ三ツ宛連打セシメ又ハ「サイレン」ヲ連鳴セシム

第四條　前條ノ警報ニ接シタルトキハ職員、學生以下諸傭人ハ直ニ本校ニ集合シ豫定ノ任ニ當ルヘシ但シ學生ハ必ス正服ヲ著用スヘシ

第五條　職員、學生以下諸傭人ノ非常手配ハ毎年四月學生課ニ於テ之ヲ定ム但シ職員ノ手配ハ學校長ノ認可ヲ受クヘシ

第六條　非常手配ヲ警戒掛、防火掛、運搬掛ノ三掛トス

第七條　警戒掛ハ左ノ事項ヲ掌ル

一、校門ヲ監守シテ無用ノ者ヲ入ラシメサルコト

二、終始校内ヲ巡邏シテ盜難ヲ戒ムルコト

三、驅付人名ヲ書留ルコト

四、夜中ニアリテハ表門其ノ他ノ要所ニ高張提灯ヲ點スルコト

第八條　防火掛ハ左ノ事項ヲ掌ル

一、校内出火ノトキハ備付ノ消火栓、消火器及喞筒ヲ使用シテ消防ヲ爲スコト

二、近火ノトキハ喞筒ヲ引キ出シテ延燒ノ豫防ヲナスコト

三、其ノ他防火ニ必要ナル事項

第九條　運搬掛ハ左ノ事項ヲ掌ル

一、校舍燒失ノ虞アルトキハ校内ノ圖書、機械其ノ他ノ物品ヲ安全ノ場所ニ



運搬スルコト

二、運搬セル物品ニハ監視者ヲ附シテ嚴重ニ取締ルコト

第十條　非常手配掛員ハ各掛長ノ指揮ニ從ヒ各掛長ハ學校長ノ指揮ニ從フヘシ

但シ掛長驅付ケサル間ハ上席者ノ指揮ニ從フヘシ

第十一條　各學期ニ三回學生ヲシテ消火栓、喞筒及消火器使用ノ練習ヲナサシム

但シ第三條ノ警報ヲ爲シテ臨時之ヲ練習セシムルコトアルヘシ

第十二條　防火用具ハ學生課長ヲシテ之ヲ保管セシム

學生課長ハ時々防火用具ヲ點檢シ時機ニ應シテ使用シ得ル樣整頓シ置クヘシ

## 十六、參觀規程

第一條　本校ハ休業日ヲ除クノ外參觀ヲ許可ス但シ學校ノ都合ニ依リ之ヲ謝絕スルコトアルヘシ

第二條　參觀時間ハ午前九時ヨリ午後四時マテトス但シ受付ハ午後三時迄トス

第三條　職員室、教官實驗室、圖書室、機械室、藥品室、試驗室、貯繭庫、原動力室、授業中ノ普通教室、理化學教室及理化學實驗室ハ參觀ヲ謝絶ス

第四條　雨天ノトキハ廊下ノ連絡ナキ校舍ノ參觀ヲ謝絶ス

第五條　前四條ノ規定ハ特別ノ事情アル者ニハ之ヲ適用セス

第六條　參觀人ハ教務課員ノ指揮ニ從フヘシ但シ職員自ラ案內スル場合ハ此ノ限リニアラス

第七條　學生ハ實習ノ爲說明ヲ課セラレタル場合ノ外參觀人ノ案內ヲ爲スコトヲ得ス但シ學生ノ特別ノ關係ヲ有スル參觀人ニ對シテハ授業ヲ缺席セサル限リ特ニ教務課ノ許可ヲ得テ案內ヲ爲スコトヲ得

## 第七　職員

（昭和八年六月三十日調）

校長　修身　從三位勳二等　農學士　針塚長太郎

教授

生理化學、纖維學、蠶桑化學及同實驗、纖維學實驗、絹絲化學、同實驗　從四位勳四等　農學博士、農學士　井上柳梧

英語、佛蘭西語　從四位勳四等　文學士　和田仙太郎

乾燥論、機械設計及製圖、熱機關學、材料强弱學　從四位勳四等　工學士　大瀧照太郎

植物學、同實驗、農學、栽桑學、動物實驗　養蠶科長　正五位勳六等　農學博士、理學士、農學士　遠藤保太郎

農業經濟學、蠶絲經濟論、英語、製絲經濟學、生絲貿易論　正五位勳五等　農學博士　早川直瀨

微生物學、蠶體病理學、微生物蠶體病理實驗、動物學、同實驗　正五位勳五等　農學博士　佐藤利一

數學、物理學、同實驗、氣象學、物理演習　正五位勳六等　原田親雄

機械工作、紡織原料論、織機論、機械設計及製圖、機械工作實習　從五位　工學士　岡德治郎

遺傳學、蠶種學、養蠶汎論、動物學、同實驗、特別講義、同實驗　紡績科長　從五位勳六等　農學博士、農學士　佐藤春太郎

在外研究中　從五位勳六等　農學博士　古谷榮藏

數學、力學機構學、水力機械學、電氣工學、電氣工學實驗、電氣及機械學大意　正六位　工學士　內田浩

化學、同實驗、獨逸語、膠質化學、絹絲化學、生徒主事　從六位　理學士　金子英雄

織物組織學、撚絲及機織論、色染論、同實習、莫大小論、同實習、撚織實習

養蠶學、蠶體解剖及蠶體生理學、同實驗、蠶兒飼育、英語

製絲原料論、工場管理論、乾燥論、同實習、工場管理、繭檢查、製絲論、製絲實習

## 配屬將校

教練

## 助教授

撚絲及機織論、織物仕上論、織物分解、紡織論、同實習、撚織實習、紡織實習

化學、同實驗

昆蟲學、栽桑學、圃場實習

體操

紡績各論、紡績實習

生絲整理及檢查論、同實習、乾繭論、同實習、統計學、數學

### 生徒主事補

| | | |
|---|---|---|
| 目崎三郎 | 陸軍步兵少尉 正八位 | 從六位 |
| 須田圭二 | | 從六位 |
| 倉澤美德 | | 正七位 |
| 赤尾英三 | | 正七位 |
| 野口新太郎 | | 正七位 |
| 窪田潤 | 陸軍步兵少尉 正八位 | 從六位 |

| | | |
|---|---|---|
| 出田剛介 | 陸軍步兵中佐 正六位勳四等 | 從六位 |
| 林貞三 | 陸軍步兵少尉 從六位 | 從六位 |
| 清水寬孝 | | 從六位 |
| 蒲生俊興 | | 從六位 |



製絲論、同實習、蠶絲論、物理

## 助手

製圖

## 講師（囑託日附順）

製絲學、製絲實習

| | | |
|---|---|---|
| 三谷徹 | 上田中學校教諭 正七位 | 正五位勳五等 |
| 松岡重三郎 | 正四位勳三等 法學士 | |
| 阿形輝司 | 從四位勳四等 工學士 | |
| 石倉新十郎 | 長野縣蠶業試驗場技師 正六位 | |
| 松村季美 | （兼） | |
| 志田敬夫 | （兼） | |
| 鷹野誠一 | （兼） | |
| 山口定次郎 | （兼） | |

修身

法制及經濟學、工業經濟、簿記、工業簿記、工場法、英語

紡績原論、原動機唧筒、圖案、材料强弱學、乾燥給濕論

養蠶論

修身作法、國語作文

化學、原料論、乾繭貯繭論、屑物整理論、製絲實習、殺蛹乾繭、關係法規

蠶體解剖及蠶體生理學、同實驗、蠶種學、同實驗、測量、養蠶論

精練漂泊論、化學實驗　（兼）林太郎
化學實驗　（兼）三輪貞德

## 書記

會計課　會計課長　勳七等（瑞）（旭）依田啓藏
圖書課　勳八等　都筑貞吉
會計課　勳七等功七級　和田主計
庶務課　庶務課長　若林三郎
會計課　清水運策

## 囑託

教務課　勳六等　竹下文英
校醫　醫學博士　森健二
名譽柔道師範　飯塚國三郎
柔道師範　上田中學校教諭　依田誠



天柞蠶飼育　赤沼治男
文學士　半田孝海

## 雇員（副手、雇）

製圖室　小林清丸
教務課　春原良太郎
化學實驗室　林太郎
製絲實習室　志田敬夫
養蠶實習室　山口定次郎
化學實驗室　三輪貞德
會計課　小山滋
製絲實習室　大原賢治
紡績實習室　香山清和
紡績實習室　北澤和

養蠶實習室
紡績實習室
養蠶實習室
生物實驗室
化學實驗室
學生課
製絲實習室
養蠶實習室
病理實驗室
病理實驗室
養蠶實習室
製絲實習室
養蠶實習室
圖書課兼會計課



金澤勇　陸軍工兵少尉正八位
北原基
宮坂收
高瀨毅一
山本賢市
細谷金次郎　勳七等功七級
鷹野誠一
六川忠一郎
中澤喜雄
戶部正久
枇杷木瀧雄
大木定雄
平尾孝平
成瀨次男

養蠶實習室
化學實驗室
會計課
圖場實習室
養蠶實習室
庶務課
會計課兼養蠶科
經濟學教室

## 製絲教婦

茅野功
細川豐
中村恒雄
福地進
角田收
田玉龜太郎
久保藤一
木山傳

茨木こう
瀧澤もとゑ
牧野久
山崎ゆり

## 同心得

職員

# 第八學生生徒

（五十音順）

## 一、學生氏名

### 養蠶科　第一學年　三六

| | | | |
|---|---|---|---|
| 出野正雄 | 中 | 京都 | |
| 井口澄男 | 中 | 長野 | |
| 植村滿義 | 中 | 福岡 | |
| 奥村忠治 | 中 | 富山 | |
| 小野忠 | 中 | 長野 | |
| 川中貞次 | 中 | 兵庫 | |
| 北原至 | 農 | 長野 | |
| 香山護 | 農 | 岡山 | |
| 久保田不二夫 | 中 | 山梨 | |
| 近藤二郎 | 中 | 岡山 | |
| 坂本勝三 | 中 | 長野 | |
| 清水博 | 中 | 長野 | |
| 鈴木中 | 中 | 神奈川 | |
| 關熙 | 農 | 長野 | |
| 關博夫 | 蠶 | 長野 | |
| 竹內好武 | 中 | 長野 | |
| 竹花莊司 | 中 | 長野 | |
| 高橋悟 | 中 | 廣島 | |



| | | | |
|---|---|---|---|
| 田澤輝雄 | 中 | 長野 | |
| 中島俊秋 | 農 | 長野 | |
| 中村壽一郎 | 中 | 佐賀 | |
| 西川晉 | 中 | 東京 | |
| 西澤政人 | 蠶 | 長野 | |
| 羽藤泉 | 中 | 愛媛 | |
| 原松藏 | 中 | 福岡 | |
| 菱田政二 | 中 | 三重 | |
| 增本巖 | 中 | 長崎 | |

### 養蠶科　第二學年　三五

| | | | |
|---|---|---|---|
| 青木深 | 中 | 長野 | |
| 青木幹夫 | 中 | 東京 | |
| 淺川茂樹 | 中 | 長野 | |
| 伊藤幸男 | 中 | 長野 | |
| 宮城時久 | 中 | 長野 | |
| 母袋信介 | 中 | 長野 | |
| 山內一次 | 中 | 新潟 | |
| 山村泰三 | 中 | 東京 | |
| 横澤正雄 | 中 | 長野 | |
| 横山良毅 | 農 | 長野 | |
| 吉田信伍 | 中 | 新潟 | |
| 渡邊善次 | 農 | 長野 | |
| 田中守人 | 蠶 | 長野 | |
| 江口嘉清 | 中 | 佐賀 | |
| 大山融 | 中 | 京都 | |
| 韓治鍊 | 中 | 朝鮮 | |
| 國島正 | 中 | 岐阜 | |

古平義雄 蠶 長野
小林敏 中 長野
小松茂男 中 長野
坂口育三 中 長野
酒匂景雄 中 鹿兒島
白土孫七郎 中 福岡
鈴木重孝 中 愛知
鈴木茂 中 新潟
鈴木正一郎 中 山形
瀧澤幸 農 長野
田近肇 中 長野
多田作造 中 長野
中村一喜 農 長野
西澤正一 農 長野

服部令吉 中 岐阜
羽吉正雄 中 栃木
半田義雄 中 長野
比田井政治 農 長野
藤井宗雄 中 岡山
藤田四郎 中 長野
水野義男 中 長野
守屋一郎 中 鹿兒島
森山甫 農 長野
横山忠夫 中 長野
吉池權五郎 中 長野
鎧塚好作 農 富山
渡邊嘉博 中 長野



## 養蠶科 第三學年

秋山俊雄 中 長野
荒木喬 中 熊本
池田俊郎 中 長野
石塚亮 中 山形
市瀨武壽 中 長野
入佐一郎 中 鹿兒島
石原滿洲夫 中 東京
大野孝治 中 廣島
河越哲男 中 長野
金洛禎 高普 朝鮮
倉澤恒夫 中 長野
小林輝夫 中 長野
齋藤利雄 中 山形

坂口芳文 中 熊本
鈴木正悟 中 三重
高野賢造 中 新潟
高田正一 中 愛知
塚本優 中 兵庫
手塚達郎 中 長野
中島正喜 中 岐阜
新野元治郎 蠶絲 群馬
西澤良一 中 長野
蓮沼光治 中 群馬
平岡英司 中 兵庫
藤澤豐 中 岡山
前島正直 中 長野

牧島章吾 中 長野
町田博一 農商 長野
水谷清 中 愛知

**製絲科 第一學年**

青木善次 中 大阪
赤尾文顯 中 廣島
秋山實 農 長野
淡島勝男 蠶 群馬
市村正 中 福井
伊藤茂 工 山口
稻垣文一郎 蠶 愛知
上兼之有 中 長野
岩田久太夫 中 三重
江端爲夫 中 靜岡



百瀨正 中 長野
山岸恒一 中 長野
山口永太郎 中 長野

**三二**

榎本武男 中 埼玉
奥山久三郎 中 山形
神崎閑一 中 福岡
桑木正義 中 岡山
小菅貞三 中 群馬
末次房一 中 佐賀
鈴木武夫 中 福島
寺崎喜美 中 栃木
高原稔 中 福岡
戶田龍夫 中 東京

中村太男 中 福岡
東畠藤次郎 中 佐賀
星野智 中 愛知
牧式太郎 中 大分
宮坂三郎 中 長野
宮島四郎 中 長野

**製絲科 第二學年**

有賀茂 中 長野
猪原良芳 中 岡山
今村覺治 中 長野
岩切作次 中 鹿兒島
上木忠士 中 福井
臼井洋介 中 山口
乙丸義雄 中 熊本



宮原英俊 中 長野
山浦克巳 中 長野
山木辰雄 中 東京
山口悠紀男 中 長野
和田幸一 中 長野
渡邊綱男 中 長野

**二九**

尾澤敏男 中 長野
片岡金一 中 岡山
久保井左武郎 中 埼玉
河野辨太郎 中 愛媛
崎山正克 中 和歌山
清水英一 中 長野
高木晋 中 新潟

田口清一郎 中 長崎
田中齊 中 愛知
土屋安治 中 長野
戶田峻三 中 群馬
中村壽惠男 中 福岡
橋本嵩 中 愛知
原田正彬 蠶 三重
深井重一 中 長野

**製絲科**

池田爲雄 中 長野
市原文雄 中 長野
一之瀨茂 蠶 長野
岩本賢次 蠶絲 長野
牛草榮喜 中 佐賀

**第三學年**

二七

大岩巖 中 靜岡
大久保直 中 佐賀
太田三郎 中 岡山
金丸功 中 新潟
熊谷俊三 中 長野

丸山泉 中 長野
滿澤脩 中 愛知
宮尾行雄 中 長野
武者忠彥 中 群馬
山下政男 中 靜岡
橫內豐彥 中 福岡
吉越繁夫 中 三重



阪入長治 中 東京
清水常雄 中 長野
副田好美 中 福岡
征矢克郎 中 長野
高橋英 蠶絲 群馬
田ノ岡實 中 和歌山
中曾根誠一 中 群馬
西山德治 中 兵庫
林正平 中 長野

**絹絲紡績科**

淺野佐門 中 兵庫
天野彰 中 靜岡
岩崎正典 中 兵庫
上田正三 中 大分

**第一學年**

一五

大塚浩 中 三重
川久保元 中 長野
久芳大三 中 愛知
沓掛祥平 中 長野

林英雄 中 香川
益淵誠正 中 鹿兒島
松浦彰義 中 岡山
松野輝彥 中 長野
三宅農富榮 中 岡山
森剛夫 中 山口
新野武雄 中 新潟
橫澤平 中 長野



學生

菅尾源治 中 大阪 長野
高木信雄 中 長野 長野
土屋勉 中 長野 岐阜
中川正 中 岐阜

**絹絲紡績科**

**第二學年**

一四

飯田喜雄 中 長野 長野
五十嵐泰 中 福島 長野
小澤利雄 蠶 山梨 岐阜
河村信夫 中 岐阜 愛知
木下重政 中 愛知 長野
木山新一 中 長崎 長野
黒岩君雄 中 長野 愛知

**絹絲紡績科**

**第三學年**

一二

淺治袈裟男 中 長野 長野

平野庄一 中 愛知 愛知
藤松利八 中 佐賀 廣島
門田勇 中 廣島 岐阜

柴田久 中 三重 長野
中野六郎 中 埼玉 長野
野尻巴 中 愛知 愛知
細井政吉 中 愛知 愛知
百瀨文雄 中 長野 長野
山本七郎 中 靜岡 愛知
渡邊吉郎 中 愛知 愛知

一二

乾正 中 長野 長野



榎本健治 中 福岡 長野
唐澤正 中 長野 長野
佐藤一郎 中 長野 長野
鈴木一郎 中 神奈川 神奈川
藤井爲五郎 中 三重 三重

**養蠶科**

**選科生**

八

本居高行 中 三重 三重
岡宮辰夫 蠶 長野 長野
岡島龜治 中 長野 長野
松本武 中 埼玉 埼玉

**製絲科**

**選科生**

一〇

宮坂正則 中 長野 長野
小口正晴 中 長野 長野
清水健一 中 長野 長野

町田志敏 中 長野 福岡
矢島行雄 中 長野 長野
山田隼男 中 福岡 長野
吉田義夫 中 岐阜 神奈川
高森行雄 中 福岡 三重

福島善二郎 中 群馬 三重
米澤俊吾 中 長野 長野
傳田靜夫 蠶 長野 長野
大槻四郎 中 福島 埼玉

田中實 中 愛媛 長野
野本信次 商 愛知 長野
小川茂治 工 群馬 長野

小井土英二　農　長野
白井四良　中　愛知

**絹絲紡績科**　選科生　二

小鮒啓助　中　群馬
村橋決工　石川

**養蠶科**　研究生　一

王福山　專　滿洲

## 二、生徒氏名

**教婦養成科**　第一學年　一五

臼井和子　長野
井上すい　長野
荻原政次　長野
上條理　長野
喜多美千代　奈良
清水藤江　長野
春原さと　長野
關あさ　長野
西原藤　長野
深町つ　長野
瀧澤正一　中　長野
新村五郎　中　長野



藤田えぼ子　長野
宮城久子　長野
山崎みつ子　長野

**教婦養成科**　第二學年　一一

飯島六　長野
池田みつえ　長野
市川たつ　長野
片岡しな　長野
小林みよ　長野
近藤タケ　長野
若林のち子　長野
和田まん　長野
關にし　長野
田中市江　長野
玉井光子　長野
三谷秀子　島根
山崎政江　長野

## 三、學生地方別

| 區別 / 府縣 | | 養蠶科 | | | 製絲科 | | | 絹絲紡績科 | | | 計 |
|---|---|---|---|---|---|---|---|---|---|---|---|
| | | 1 | 2 | 3 | 1 | 2 | 3 | 1 | 2 | 3 | |
| 樺太 | | | | | | | | | | | |

學生

| | 北海道 | 青森 | 岩手 | 宮城 | 秋田 | 山形 | 福島 | 茨城 | 栃木 | 群馬 | 埼玉 | 千葉 | 東京 | 神奈川 | 新潟 | 富山 | 石川 |
|---|---|---|---|---|---|---|---|---|---|---|---|---|---|---|---|---|---|
| 一 | | | | | | | | | | | | | 二 | 一 | 二 | 一 | |
| 二 | | | | | | 一 | | | 一 | | | | 一 | | 一 | 一 | |
| 三 | | | | | | 二 | | | | 二 | | | | | 二 | | |
| 四 | | | | | | 一 | | | | 二 | | | 一 | | 一 | | |
| 五 | | | | | | 一 | | | | 一 | | | 二 | | | | |
| 六 | | | | | | | | | | 三 | | | | | 一 | | |
| 七 | | | | | | | | | | | | | | | | | |
| 八 | | | | | | | | | | | | | | | | | |
| 九 | | | | | | | | | | | | | | | | | |
| 十 | | | | | | | | | | | | | | | | | |
| 十一 | | | | | | | | | | | | | | | | | |
| 十二 | | | | | | | | | | | | | | | | | |
| 十三 | | | | | | | | | | | | | | | | | |
| 十四 | | | | | | | | | | | | | | | | | |
| 十五 | | | | | | | | | | | | | | | | | |
| 十六 | | | | | | | | | | | | | | | | | |
| 十七 | | | | | | | | | | | | | | | | | |
| 十八 | | | | | | | | | | | | | | | | | |
| 十九 | | | | | | | | | | | | | | | | | |
| 二十 | | | | | | | | | | | | | | | | | |
| 二十一 | | | | | | | | | | | | | | | | | |
| 二十二 | | | | | | | | | | | | | | | | | |
| 二十三 | | | | | | | | | | | | | | | | | |
| 二十四 | | | | | | | | | | | | | | | | | |
| 二十五 | | | | | | | | | | | | | | | | | |
| 二十六 | | | | | | | | | | | | | | | | | |
| 二十七 | | | | | | | | | | | | | | | | | |
| 二十八 | | | | | | | | | | | | | | | | | |
| 二十九 | | | | | | | | | | | | | | | | | |
| 三十 | | | | | | | | | | | | | | | | | |
| 三十一 | | | | | | | | | | | | | | | | | |
| 三十二 | | | | | | | | | | | | | | | | | |
| 三十三 | | | | | | | | | | | | | | | | | |
| 三十四 | | | | | | | | | | | | | | | | | |
| 三十五 | | | | | | | | | | | | | | | | | |
| 三十六 | | | | | | | | | | | | | | | | | |
| 三十七 | | | | | | | | | | | | | | | | | |
| 三十八 | | | | | | | | | | | | | | | | | |
| 三十九 | | | | | | | | | | | | | | | | | |
| 四十 | | | | | | | | | | | | | | | | | |
| 四十一 | | | | | | | | | | | | | | | | | |
| 四十二 | | | | | | | | | | | | | | | | | |
| 四十三 | | | | | | | | | | | | | | | | | |
| 四十四 | | | | | | | | | | | | | | | | | |
| 四十五 | | | | | | | | | | | | | | | | | |
| 四十六 | | | | | | | | | | | | | | | | | |
| 四十七 | | | | | | | | | | | | | | | | | |
| 四十八 | | | | | | | | | | | | | | | | | |
| 四十九 | | | | | | | | | | | | | | | | | |
| 五十 | | | | | | | | | | | | | | | | | |
| 五十一 | | | | | | | | | | | | | | | | | |
| 五十二 | | | | | | | | | | | | | | | | | |
| 五十三 | | | | | | | | | | | | | | | | | |
| 五十四 | | | | | | | | | | | | | | | | | |
| 五十五 | | | | | | | | | | | | | | | | | |
| 五十六 | | | | | | | | | | | | | | | | | |
| 五十七 | | | | | | | | | | | | | | | | | |
| 五十八 | | | | | | | | | | | | | | | | | |
| 五十九 | | | | | | | | | | | | | | | | | |
| 六十 | | | | | | | | | | | | | | | | | |
| 六十一 | | | | | | | | | | | | | | | | | |
| 六十二 | | | | | | | | | | | | | | | | | |
| 六十三 | | | | | | | | | | | | | | | | | |
| 六十四 | | | | | | | | | | | | | | | | | |
| 六十五 | | | | | | | | | | | | | | | | | |
| 六十六 | | | | | | | | | | | | | | | | | |
| 六十七 | | | | | | | | | | | | | | | | | |
| 六十八 | | | | | | | | | | | | | | | | | |
| 六十九 | | | | | | | | | | | | | | | | | |
| 七十 | | | | | | | | | | | | | | | | | |
| 七十一 | | | | | | | | | | | | | | | | | |
| 七十二 | | | | | | | | | | | | | | | | | |
| 七十三 | | | | | | | | | | | | | | | | | |
| 七十四 | | | | | | | | | | | | | | | | | |
| 七十五 | | | | | | | | | | | | | | | | | |
| 七十六 | | | | | | | | | | | | | | | | | |
| 七十七 | | | | | | | | | | | | | | | | | |
| 七十八 | | | | | | | | | | | | | | | | | |
| 七十九 | | | | | | | | | | | | | | | | | |
| 八十 | | | | | | | | | | | | | | | | | |
| 八十一 | | | | | | | | | | | | | | | | | |
| 八十二 | | | | | | | | | | | | | | | | | |
| 八十三 | | | | | | | | | | | | | | | | | |
| 八十四 | | | | | | | | | | | | | | | | | |
| 八十五 | | | | | | | | | | | | | | | | | |
| 八十六 | | | | | | | | | | | | | | | | | |
| 八十七 | | | | | | | | | | | | | | | | | |
| 八十八 | | | | | | | | | | | | | | | | | |
| 八十九 | | | | | | | | | | | | | | | | | |
| 九十 | | | | | | | | | | | | | | | | | |
| 九十一 | | | | | | | | | | | | | | | | | |
| 九十二 | | | | | | | | | | | | | | | | | |
| 九十三 | | | | | | | | | | | | | | | | | |
| 九十四 | | | | | | | | | | | | | | | | | |
| 九十五 | | | | | | | | | | | | | | | | | |
| 九十六 | | | | | | | | | | | | | | | | | |
| 九十七 | | | | | | | | | | | | | | | | | |
| 九十八 | | | | | | | | | | | | | | | | | |
| 九十九 | | | | | | | | | | | | | | | | | |
| 百 | | | | | | | | | | | | | | | | | |
| 百一 | | | | | | | | | | | | | | | | | |
| 百二 | | | | | | | | | | | | | | | | | |
| 百三 | | | | | | | | | | | | | | | | | |
| 百四 | | | | | | | | | | | | | | | | | |
| 百五 | | | | | | | | | | | | | | | | | |
| 百六 | | | | | | | | | | | | | | | | | |
| 百七 | | | | | | | | | | | | | | | | | |
| 百八 | | | | | | | | | | | | | | | | | |
| 百九 | | | | | | | | | | | | | | | | | |
| 百十 | | | | | | | | | | | | | | | | | |
| 百十一 | | | | | | | | | | | | | | | | | |
| 百十二 | | | | | | | | | | | | | | | | | |
| 百十三 | | | | | | | | | | | | | | | | | |
| 百十四 | | | | | | | | | | | | | | | | | |
| 百十五 | | | | | | | | | | | | | | | | | |
| 百十六 | | | | | | | | | | | | | | | | | |
| 百十七 | | | | | | | | | | | | | | | | | |
| 百十八 | | | | | | | | | | | | | | | | | |
| 百十九 | | | | | | | | | | | | | | | | | |
| 百二十 | | | | | | | | | | | | | | | | | |
| 百二十一 | | | | | | | | | | | | | | | | | |
| 百二十二 | | | | | | | | | | | | | | | | | |
| 百二十三 | | | | | | | | | | | | | | | | | |
| 百二十四 | | | | | | | | | | | | | | | | | |
| 百二十五 | | | | | | | | | | | | | | | | | |
| 百二十六 | | | | | | | | | | | | | | | | | |
| 百二十七 | | | | | | | | | | | | | | | | | |
| 百二十八 | | | | | | | | | | | | | | | | | |
| 百二十九 | | | | | | | | | | | | | | | | | |
| 百三十 | | | | | | | | | | | | | | | | | |
| 百三十一 | | | | | | | | | | | | | | | | | |
| 百三十二 | | | | | | | | | | | | | | | | | |
| 百三十三 | | | | | | | | | | | | | | | | | |
| 百三十四 | | | | | | | | | | | | | | | | | |
| 百三十五 | | | | | | | | | | | | | | | | | |
| 百三十六 | | | | | | | | | | | | | | | | | |
| 百三十七 | | | | | | | | | | | | | | | | | |
| 百三十八 | | | | | | | | | | | | | | | | | |
| 百三十九 | | | | | | | | | | | | | | | | | |
| 百四十 | | | | | | | | | | | | | | | | | |
| 百四十一 | | | | | | | | | | | | | | | | | |
| 百四十二 | | | | | | | | | | | | | | | | | |
| 百四十三 | | | | | | | | | | | | | | | | | |
| 百四十四 | | | | | | | | | | | | | | | | | |
| 百四十五 | | | | | | | | | | | | | | | | | |
| 百四十六 | | | | | | | | | | | | | | | | | |
| 百四十七 | | | | | | | | | | | | | | | | | |
| 百四十八 | | | | | | | | | | | | | | | | | |
| 百四十九 | | | | | | | | | | | | | | | | | |
| 百五十 | | | | | | | | | | | | | | | | | |
| 百五十一 | | | | | | | | | | | | | | | | | |
| 百五十二 | | | | | | | | | | | | | | | | | |
| 百五十三 | | | | | | | | | | | | | | | | | |
| 百五十四 | | | | | | | | | | | | | | | | | |
| 百五十五 | | | | | | | | | | | | | | | | | |
| 百五十六 | | | | | | | | | | | | | | | | | |
| 百五十七 | | | | | | | | | | | | | | | | | |
| 百五十八 | | | | | | | | | | | | | | | | | |
| 百五十九 | | | | | | | | | | | | | | | | | |
| 百六十 | | | | | | | | | | | | | | | | | |
| 百六十一 | | | | | | | | | | | | | | | | | |
| 百六十二 | | | | | | | | | | | | | | | | | |
| 百六十三 | | | | | | | | | | | | | | | | | |
| 百六十四 | | | | | | | | | | | | | | | | | |
| 百六十五 | | | | | | | | | | | | | | | | | |
| 百六十六 | | | | | | | | | | | | | | | | | |
| 百六十七 | | | | | | | | | | | | | | | | | |
| 百六十八 | | | | | | | | | | | | | | | | | |
| 百六十九 | | | | | | | | | | | | | | | | | |
| 百七十 | | | | | | | | | | | | | | | | | |
| 百七十一 | | | | | | | | | | | | | | | | | |
| 百七十二 | | | | | | | | | | | | | | | | | |
| 百七十三 | | | | | | | | | | | | | | | | | |
| 百七十四 | | | | | | | | | | | | | | | | | |
| 百七十五 | | | | | | | | | | | | | | | | | |
| 百七十六 | | | | | | | | | | | | | | | | | |
| 百七十七 | | | | | | | | | | | | | | | | | |
| 百七十八 | | | | | | | | | | | | | | | | | |
| 百七十九 | | | | | | | | | | | | | | | | | |
| 百八十 | | | | | | | | | | | | | | | | | |
| 百八十一 | | | | | | | | | | | | | | | | | |
| 百八十二 | | | | | | | | | | | | | | | | | |
| 百八十三 | | | | | | | | | | | | | | | | | |
| 百八十四 | | | | | | | | | | | | | | | | | |
| 百八十五 | | | | | | | | | | | | | | | | | |
| 百八十六 | | | | | | | | | | | | | | | | | |
| 百八十七 | | | | | | | | | | | | | | | | | |
| 百八十八 | | | | | | | | | | | | | | | | | |
| 百八十九 | | | | | | | | | | | | | | | | | |
| 百九十 | | | | | | | | | | | | | | | | | |
| 百九十一 | | | | | | | | | | | | | | | | | |
| 百九十二 | | | | | | | | | | | | | | | | | |
| 百九十三 | | | | | | | | | | | | | | | | | |
| 百九十四 | | | | | | | | | | | | | | | | | |
| 百九十五 | | | | | | | | | | | | | | | | | |
| 百九十六 | | | | | | | | | | | | | | | | | |
| 百九十七 | | | | | | | | | | | | | | | | | |
| 百九十八 | | | | | | | | | | | | | | | | | |
| 百九十九 | | | | | | | | | | | | | | | | | |
| 二百 | | | | | | | | | | | | | | | | | |
| 二百一 | | | | | | | | | | | | | | | | | |
| 二百二 | | | | | | | | | | | | | | | | | |
| 二百三 | | | | | | | | | | | | | | | | | |
| 二百四 | | | | | | | | | | | | | | | | | |
| 二百五 | | | | | | | | | | | | | | | | | |
| 二百六 | | | | | | | | | | | | | | | | | |
| 二百七 | | | | | | | | | | | | | | | | | |
| 二百八 | | | | | | | | | | | | | | | | | |
| 二百九 | | | | | | | | | | | | | | | | | |
| 二百十 | | | | | | | | | | | | | | | | | |
| 二百十一 | | | | | | | | | | | | | | | | | |
| 二百十二 | | | | | | | | | | | | | | | | | |
| 二百十三 | | | | | | | | | | | | | | | | | |
| 二百十四 | | | | | | | | | | | | | | | | | |
| 二百十五 | | | | | | | | | | | | | | | | | |
| 二百十六 | | | | | | | | | | | | | | | | | |
| 二百十七 | | | | | | | | | | | | | | | | | |
| 二百十八 | | | | | | | | | | | | | | | | | |
| 二百十九 | | | | | | | | | | | | | | | | | |
| 二百二十 | | | | | | | | | | | | | | | | | |
| 二百二十一 | | | | | | | | | | | | | | | | | |
| 二百二十二 | | | | | | | | | | | | | | | | | |
| 二百二十三 | | | | | | | | | | | | | | | | | |
| 二百二十四 | | | | | | | | | | | | | | | | | |
| 二百二十五 | | | | | | | | | | | | | | | | | |
| 二百二十六 | | | | | | | | | | | | | | | | | |
| 二百二十七 | | | | | | | | | | | | | | | | | |
| 二百二十八 | | | | | | | | | | | | | | | | | |
| 二百二十九 | | | | | | | | | | | | | | | | | |
| 二百三十 | | | | | | | | | | | | | | | | | |
| 二百三十一 | | | | | | | | | | | | | | | | | |
| 二百三十二 | | | | | | | | | | | | | | | | | |
| 二百三十三 | | | | | | | | | | | | | | | | | |
| 二百三十四 | | | | | | | | | | | | | | | | | |
| 二百三十五 | | | | | | | | | | | | | | | | | |
| 二百三十六 | | | | | | | | | | | | | | | | | |
| 二百三十七 | | | | | | | | | | | | | | | | | |
| 二百三十八 | | | | | | | | | | | | | | | | | |
| 二百三十九 | | | | | | | | | | | | | | | | | |
| 二百四十 | | | | | | | | | | | | | | | | | |
| 二百四十一 | | | | | | | | | | | | | | | | | |
| 二百四十二 | | | | | | | | | | | | | | | | | |
| 二百四十三 | | | | | | | | | | | | | | | | | |
| 二百四十四 | | | | | | | | | | | | | | | | | |
| 二百四十五 | | | | | | | | | | | | | | | | | |
| 二百四十六 | | | | | | | | | | | | | | | | | |
| 二百四十七 | | | | | | | | | | | | | | | | | |
| 二百四十八 | | | | | | | | | | | | | | | | | |
| 二百四十九 | | | | | | | | | | | | | | | | | |
| 二百五十 | | | | | | | | | | | | | | | | | |
| 二百五十一 | | | | | | | | | | | | | | | | | |
| 二百五十二 | | | | | | | | | | | | | | | | | |
| 二百五十三 | | | | | | | | | | | | | | | | | |
| 二百五十四 | | | | | | | | | | | | | | | | | |
| 二百五十五 | | | | | | | | | | | | | | | | | |
| 二百五十六 | | | | | | | | | | | | | | | | | |
| 二百五十七 | | | | | | | | | | | | | | | | | |
| 二百五十八 | | | | | | | | | | | | | | | | | |
| 二百五十九 | | | | | | | | | | | | | | | | | |
| 二百六十 | | | | | | | | | | | | | | | | | |
| 二百六十一 | | | | | | | | | | | | | | | | | |
| 二百六十二 | | | | | | | | | | | | | | | | | |
| 二百六十三 | | | | | | | | | | | | | | | | | |
| 二百六十四 | | | | | | | | | | | | | | | | | |
| 二百六十五 | | | | | | | | | | | | | | | | | |
| 二百六十六 | | | | | | | | | | | | | | | | | |
| 二百六十七 | | | | | | | | | | | | | | | | | |
| 二百六十八 | | | | | | | | | | | | | | | | | |
| 二百六十九 | | | | | | | | | | | | | | | | | |
| 二百七十 | | | | | | | | | | | | | | | | | |
| 二百七十一 | | | | | | | | | | | | | | | | | |
| 二百七十二 | | | | | | | | | | | | | | | | | |
| 二百七十三 | | | | | | | | | | | | | | | | | |
| 二百七十四 | | | | | | | | | | | | | | | | | |
| 二百七十五 | | | | | | | | | | | | | | | | | |
| 二百七十六 | | | | | | | | | | | | | | | | | |
| 二百七十七 | | | | | | | | | | | | | | | | | |
| 二百七十八 | | | | | | | | | | | | | | | | | |
| 二百七十九 | | | | | | | | | | | | | | | | | |
| 二百八十 | | | | | | | | | | | | | | | | | |
| 二百八十一 | | | | | | | | | | | | | | | | | |
| 二百八十二 | | | | | | | | | | | | | | | | | |
| 二百八十三 | | | | | | | | | | | | | | | | | |
| 二百八十四 | | | | | | | | | | | | | | | | | |
| 二百八十五 | | | | | | | | | | | | | | | | | |
| 二百八十六 | | | | | | | | | | | | | | | | | |
| 二百八十七 | | | | | | | | | | | | | | | | | |
| 二百八十八 | | | | | | | | | | | | | | | | | |
| 二百八十九 | | | | | | | | | | | | | | | | | |
| 二百九十 | | | | | | | | | | | | | | | | | |
| 二百九十一 | | | | | | | | | | | | | | | | | |
| 二百九十二 | | | | | | | | | | | | | | | | | |
| 二百九十三 | | | | | | | | | | | | | | | | | |
| 二百九十四 | | | | | | | | | | | | | | | | | |
| 二百九十五 | | | | | | | | | | | | | | | | | |
| 二百九十六 | | | | | | | | | | | | | | | | | |
| 二百九十七 | | | | | | | | | | | | | | | | | |
| 二百九十八 | | | | | | | | | | | | | | | | | |
| 二百九十九 | | | | | | | | | | | | | | | | | |
| 三百 | | | | | | | | | | | | | | | | | |
| 三百一 | | | | | | | | | | | | | | | | | |
| 三百二 | | | | | | | | | | | | | | | | | |
| 三百三 | | | | | | | | | | | | | | | | | |
| 三百四 | | | | | | | | | | | | | | | | | |
| 三百五 | | | | | | | | | | | | | | | | | |
| 三百六 | | | | | | | | | | | | | | | | | |
| 三百七 | | | | | | | | | | | | | | | | | |
| 三百八 | | | | | | | | | | | | | | | | | |
| 三百九 | | | | | | | | | | | | | | | | | |
| 三百十 | | | | | | | | | | | | | | | | | |
| 三百十一 | | | | | | | | | | | | | | | | | |
| 三百十二 | | | | | | | | | | | | | | | | | |
| 三百十三 | | | | | | | | | | | | | | | | | |
| 三百十四 | | | | | | | | | | | | | | | | | |
| 三百十五 | | | | | | | | | | | | | | | | | |
| 三百十六 | | | | | | | | | | | | | | | | | |
| 三百十七 | | | | | | | | | | | | | | | | | |
| 三百十八 | | | | | | | | | | | | | | | | | |
| 三百十九 | | | | | | | | | | | | | | | | | |
| 三百二十 | | | | | | | | | | | | | | | | | |
| 三百二十一 | | | | | | | | | | | | | | | | | |
| 三百二十二 | | | | | | | | | | | | | | | | | |
| 三百二十三 | | | | | | | | | | | | | | | | | |
| 三百二十四 | | | | | | | | | | | | | | | | | |
| 三百二十五 | | | | | | | | | | | | | | | | | |
| 三百二十六 | | | | | | | | | | | | | | | | | |
| 三百二十七 | | | | | | | | | | | | | | | | | |
| 三百二十八 | | | | | | | | | | | | | | | | | |
| 三百二十九 | | | | | | | | | | | | | | | | | |
| 三百三十 | | | | | | | | | | | | | | | | | |
| 三百三十一 | | | | | | | | | | | | | | | | | |
| 三百三十二 | | | | | | | | | | | | | | | | | |
| 三百三十三 | | | | | | | | | | | | | | | | | |
| 三百三十四 | | | | | | | | | | | | | | | | | |
| 三百三十五 | | | | | | | | | | | | | | | | | |
| 三百三十六 | | | | | | | | | | | | | | | | | |
| 三百三十七 | | | | | | | | | | | | | | | | | |
| 三百三十八 | | | | | | | | | | | | | | | | | |
| 三百三十九 | | | | | | | | | | | | | | | | | |
| 三百四十 | | | | | | | | | | | | | | | | | |
| 三百四十一 | | | | | | | | | | | | | | | | | |
| 三百四十二 | | | | | | | | | | | | | | | | | |
| 三百四十三 | | | | | | | | | | | | | | | | | |
| 三百四十四 | | | | | | | | | | | | | | | | | |
| 三百四十五 | | | | | | | | | | | | | | | | | |
| 三百四十六 | | | | | | | | | | | | | | | | | |
| 三百四十七 | | | | | | | | | | | | | | | | | |
| 三百四十八 | | | | | | | | | | | | | | | | | |
| 三百四十九 | | | | | | | | | | | | | | | | | |
| 三百五十 | | | | | | | | | | | | | | | | | |
| 三百五十一 | | | | | | | | | | | | | | | | | |
| 三百五十二 | | | | | | | | | | | | | | | | | |
| 三百五十三 | | | | | | | | | | | | | | | | | |
| 三百五十四 | | | | | | | | | | | | | | | | | |
| 三百五十五 | | | | | | | | | | | | | | | | | |
| 三百五十六 | | | | | | | | | | | | | | | | | |
| 三百五十七 | | | | | | | | | | | | | | | | | |
| 三百五十八 | | | | | | | | | | | | | | | | | |
| 三百五十九 | | | | | | | | | | | | | | | | | |
| 三百六十 | | | | | | | | | | | | | | | | | |
| 三百六十一 | | | | | | | | | | | | | | | | | |
| 三百六十二 | | | | | | | | | | | | | | | | | |
| 三百六十三 | | | | | | | | | | | | | | | | | |
| 三百六十四 | | | | | | | | | | | | | | | | | |
| 三百六十五 | | | | | | | | | | | | | | | | | |
| 三百六十六 | | | | | | | | | | | | | | | | | |
| 三百六十七 | | | | | | | | | | | | | | | | | |
| 三百六十八 | | | | | | | | | | | | | | | | | |
| 三百六十九 | | | | | | | | | | | | | | | | | |
| 三百七十 | | | | | | | | | | | | | | | | | |
| 三百七十一 | | | | | | | | | | | | | | | | | |
| 三百七十二 | | | | | | | | | | | | | | | | | |
| 三百七十三 | | | | | | | | | | | | | | | | | |
| 三百七十四 | | | | | | | | | | | | | | | | | |
| 三百七十五 | | | | | | | | | | | | | | | | | |
| 三百七十六 | | | | | | | | | | | | | | | | | |
| 三百七十七 | | | | | | | | | | | | | | | | | |
| 三百七十八 | | | | | | | | | | | | | | | | | |
| 三百七十九 | | | | | | | | | | | | | | | | | |
| 三百八十 | | | | | | | | | | | | | | | | | |
| 三百八十一 | | | | | | | | | | | | | | | | | |
| 三百八十二 | | | | | | | | | | | | | | | | | |
| 三百八十三 | | | | | | | | | | | | | | | | | |
| 三百八十四 | | | | | | | | | | | | | | | | | |
| 三百八十五 | | | | | | | | | | | | | | | | | |
| 三百八十六 | | | | | | | | | | | | | | | | | |
| 三百八十七 | | | | | | | | | | | | | | | | | |
| 三百八十八 | | | | | | | | | | | | | | | | | |
| 三百八十九 | | | | | | | | | | | | | | | | | |
| 三百九十 | | | | | | | | | | | | | | | | | |
| 三百九十一 | | | | | | | | | | | | | | | | | |
| 三百九十二 | | | | | | | | | | | | | | | | | |
| 三百九十三 | | | | | | | | | | | | | | | | | |
| 三百九十四 | | | | | | | | | | | | | | | | | |
| 三百九十五 | | | | | | | | | | | | | | | | | |
| 三百九十六 | | | | | | | | | | | | | | | | | |
| 三百九十七 | | | | | | | | | | | | | | | | | |
| 三百九十八 | | | | | | | | | | | | | | | | | |
| 三百九十九 | | | | | | | | | | | | | | | | | |
| 四百 | | | | | | | | | | | | | | | | | |
| 四百一 | | | | | | | | | | | | | | | | | |
| 四百二 | | | | | | | | | | | | | | | | | |
| 四百三 | | | | | | | | | | | | | | | | | |
| 四百四 | | | | | | | | | | | | | | | | | |
| 四百五 | | | | | | | | | | | | | | | | | |
| 四百六 | | | | | | | | | | | | | | | | | |
| 四百七 | | | | | | | | | | | | | | | | | |
| 四百八 | | | | | | | | | | | | | | | | | |
| 四百九 | | | | | | | | | | | | | | | | | |
| 四百十 | | | | | | | | | | | | | | | | | |
| 四百十一 | | | | | | | | | | | | | | | | | |
| 四百十二 | | | | | | | | | | | | | | | | | |
| 四百十三 | | | | | | | | | | | | | | | | | |
| 四百十四 | | | | | | | | | | | | | | | | | |
| 四百十五 | | | | | | | | | | | | | | | | | |
| 四百十六 | | | | | | | | | | | | | | | | | |
| 四百十七 | | | | | | | | | | | | | | | | | |
| 四百十八 | | | | | | | | | | | | | | | | | |
| 四百十九 | | | | | | | | | | | | | | | | | |
| 四百二十 | | | | | | | | | | | | | | | | | |
| 四百二十一 | | | | | | | | | | | | | | | | | |
| 四百二十二 | | | | | | | | | | | | | | | | | |
| 四百二十三 | | | | | | | | | | | | | | | | | |
| 四百二十四 | | | | | | | | | | | | | | | | | |
| 四百二十五 | | | | | | | | | | | | | | | | | |
| 四百二十六 | | | | | | | | | | | | | | | | | |
| 四百二十七 | | | | | | | | | | | | | | | | | |
| 四百二十八 | | | | | | | | | | | | | | | | | |
| 四百二十九 | | | | | | | | | | | | | | | | | |
| 四百三十 | | | | | | | | | | | | | | | | | |
| 四百三十一 | | | | | | | | | | | | | | | | | |
| 四百三十二 | | | | | | | | | | | | | | | | | |
| 四百三十三 | | | | | | | | | | | | | | | | | |
| 四百三十四 | | | | | | | | | | | | | | | | | |
| 四百三十五 | | | | | | | | | | | | | | | | | |
| 四百三十六 | | | | | | | | | | | | | | | | | |
| 四百三十七 | | | | | | | | | | | | | | | | | |
| 四百三十八 | | | | | | | | | | | | | | | | | |
| 四百三十九 | | | | | | | | | | | | | | | | | |
| 四百四十 | | | | | | | | | | | | | | | | | |
| 四百四十一 | | | | | | | | | | | | | | | | | |
| 四百四十二 | | | | | | | | | | | | | | | | | |
| 四百四十三 | | | | | | | | | | | | | | | | | |
| 四百四十四 | | | | | | | | | | | | | | | | | |
| 四百四十五 | | | | | | | | | | | | | | | | | |
| 四百四十六 | | | | | | | | | | | | | | | | | |
| 四百四十七 | | | | | | | | | | | | | | | | | |
| 四百四十八 | | | | | | | | | | | | | | | | | |
| 四百四十九 | | | | | | | | | | | | | | | | | |
| 四百五十 | | | | | | | | | | | | | | | | | |
| 四百五十一 | | | | | | | | | | | | | | | | | |
| 四百五十二 | | | | | | | | | | | | | | | | | |
| 四百五十三 | | | | | | | | | | | | | | | | | |
| 四百五十四 | | | | | | | | | | | | | | | | | |
| 四百五十五 | | | | | | | | | | | | | | | | | |
| 四百五十六 | | | | | | | | | | | | | | | | | |
| 四百五十七 | | | | | | | | | | | | | | | | | |
| 四百五十八 | | | | | | | | | | | | | | | | | |
| 四百五十九 | | | | | | | | | | | | | | | | | |
| 四百六十 | | | | | | | | | | | | | | | | | |
| 四百六十一 | | | | | | | | | | | | | | | | | |
| 四百六十二 | | | | | | | | | | | | | | | | | |
| 四百六十三 | | | | | | | | | | | | | | | | | |
| 四百六十四 | | | | | | | | | | | | | | | | | |
| 四百六十五 | | | | | | | | | | | | | | | | | |
| 四百六十六 | | | | | | | | | | | | | | | | | |
| 四百六十七 | | | | | | | | | | | | | | | | | |
| 四百六十八 | | | | | | | | | | | | | | | | | |
| 四百六十九 | | | | | | | | | | | | | | | | | |
| 四百七十 | | | | | | | | | | | | | | | | | |
| 四百七十一 | | | | | | | | | | | | | | | | | |
| 四百七十二 | | | | | | | | | | | | | | | | | |
| 四百七十三 | | | | | | | | | | | | | | | | | |
| 四百七十四 | | | | | | | | | | | | | | | | | |
| 四百七十五 | | | | | | | | | | | | | | | | | |
| 四百七十六 | | | | | | | | | | | | | | | | | |
| 四百七十七 | | | | | | | | | | | | | | | | | |
| 四百七十八 | | | | | | | | | | | | | | | | | |
| 四百七十九 | | | | | | | | | | | | | | | | | |
| 四百八十 | | | | | | | | | | | | | | | | | |
| 四百八十一 | | | | | | | | | | | | | | | | | |
| 四百八十二 | | | | | | | | | | | | | | | | | |
| 四百八十三 | | | | | | | | | | | | | | | | | |
| 四百八十四 | | | | | | | | | | | | | | | | | |
| 四百八十五 | | | | | | | | | | | | | | | | | |
| 四百八十六 | | | | | | | | | | | | | | | | | |
| 四百八十七 | | | | | | | | | | | | | | | | | |
| 四百八十八 | | | | | | | | | | | | | | | | | |
| 四百八十九 | | | | | | | | | | | | | | | | | |
| 四百九十 | | | | | | | | | | | | | | | | | |
| 四百九十一 | | | | | | | | | | | | | | | | | |
| 四百九十二 | | | | | | | | | | | | | | | | | |
| 四百九十三 | | | | | | | | | | | | | | | | | |
| 四百九十四 | | | | | | | | | | | | | | | | | |
| 四百九十五 | | | | | | | | | | | | | | | | | |
| 四百九十六 | | | | | | | | | | | | | | | | | |
| 四百九十七 | | | | | | | | | | | | | | | | | |
| 四百九十八 | | | | | | | | | | | | | | | | | |
| 四百九十九 | | | | | | | | | | | | | | | | | |
| 五百 | | | | | | | | | | | | | | | | | |
| 五百一 | | | | | | | | | | | | | | | | | |
| 五百二 | | | | | | | | | | | | | | | | | |
| 五百三 | | | | | | | | | | | | | | | | | |
| 五百四 | | | | | | | | | | | | | | | | | |
| 五百五 | | | | | | | | | | | | | | | | | |
| 五百六 | | | | | | | | | | | | | | | | | |
| 五百七 | | | | | | | | | | | | | | | | | |
| 五百八 | | | | | | | | | | | | | | | | | |
| 五百九 | | | | | | | | | | | | | | | | | |
| 五百十 | | | | | | | | | | | | | | | | | |
| 五百十一 | | | | | | | | | | | | | | | | | |
| 五百十二 | | | | | | | | | | | | | | | | | |
| 五百十三 | | | | | | | | | | | | | | | | | |
| 五百十四 | | | | | | | | | | | | | | | | | |
| 五百十五 | | | | | | | | | | | | | | | | | |
| 五百十六 | | | | | | | | | | | | | | | | | |
| 五百十七 | | | | | | | | | | | | | | | | | |
| 五百十八 | | | | | | | | | | | | | | | | | |
| 五百十九 | | | | | | | | | | | | | | | | | |
| 五百二十 | | | | | | | | | | | | | | | | | |
| 五百二十一 | | | | | | | | | | | | | | | | | |
| 五百二十二 | | | | | | | | | | | | | | | | | |
| 五百二十三 | | | | | | | | | | | | | | | | | |
| 五百二十四 | | | | | | | | | | | | | | | | | |
| 五百二十五 | | | | | | | | | | | | | | | | | |
| 五百二十六 | | | | | | | | | | | | | | | | | |
| 五百二十七 | | | | | | | | | | | | | | | | | |
| 五百二十八 | | | | | | | | | | | | | | | | | |
| 五百二十九 | | | | | | | | | | | | | | | | | |
| 五百三十 | | | | | | | | | | | | | | | | | |
| 五百三十一 | | | | | | | | | | | | | | | | | |
| 五百三十二 | | | | | | | | | | | | | | | | | |
| 五百三十三 | | | | | | | | | | | | | | | | | |
| 五百三十四 | | | | | | | | | | | | | | | | | |
| 五百三十五 | | | | | | | | | | | | | | | | | |
| 五百三十六 | | | | | | | | | | | | | | | | | |
| 五百三十七 | | | | | | | | | | | | | | | | | |
| 五百三十八 | | | | | | | | | | | | | | | | | |
| 五百三十九 | | | | | | | | | | | | | | | | | |
| 五百四十 | | | | | | | | | | | | | | | | | |
| 五百四十一 | | | | | | | | | | | | | | | | | |
| 五百四十二 | | | | | | | | | | | | | | | | | |
| 五百四十三 | | | | | | | | | | | | | | | | | |
| 五百四十四 | | | | | | | | | | | | | | | | | |
| 五百四十五 | | | | | | | | | | | | | | | | | |
| 五百四十六 | | | | | | | | | | | | | | | | | |
| 五百四十七 | | | | | | | | | | | | | | | | | |
| 五百四十八 | | | | | | | | | | | | | | | | | |
| 五百四十九 | | | | | | | | | | | | | | | | | |
| 五百五十 | | | | | | | | | | | | | | | | | |
| 五百五十一 | | | | | | | | | | | | | | | | | |
| 五百五十二 | | | | | | | | | | | | | | | | | |
| 五百五十三 | | | | | | | | | | | | | | | | | |
| 五百五十四 | | | | | | | | | | | | | | | | | |
| 五百五十五 | | | | | | | | | | | | | | | | | |
| 五百五十六 | | | | | | | | | | | | | | | | | |
| 五百五十七 | | | | | | | | | | | | | | | | | |
| 五百五十八 | | | | | | | | | | | | | | | | | |
| 五百五十九 | | | | | | | | | | | | | | | | | |
| 五百六十 | | | | | | | | | | | | | | | | | |
| 五百六十一 | | | | | | | | | | | | | | | | | |
| 五百六十二 | | | | | | | | | | | | | | | | | |
| 五百六十三 | | | | | | | | | | | | | | | | | |
| 五百六十四 | | | | | | | | | | | | | | | | | |
| 五百六十五 | | | | | | | | | | | | | | | | | |
| 五百六十六 | | | | | | | | | | | | | | | | | |
| 五百六十七 | | | | | | | | | | | | | | | | | |
| 五百六十八 | | | | | | | | | | | | | | | | | |
| 五百六十九 | | | | | | | | | | | | | | | | | |
| 五百七十 | | | | | | | | | | | | | | | | | |
| 五百七十一 | | | | | | | | | | | | | | | | | |
| 五百七十二 | | | | | | | | | | | | | | | | | |
| 五百七十三 | | | | | | | | | | | | | | | | | |
| 五百七十四 | | | | | | | | | | | | | | | | | |
| 五百七十五 | | | | | | | | | | | | | | | | | |
| 五百七十六 | | | | | | | | | | | | | | | | | |
| 五百七十七 | | | | | | | | | | | | | | | | | |
| 五百七十八 | | | | | | | | | | | | | | | | | |
| 五百七十九 | | | | | | | | | | | | | | | | | |
| 五百八十 | | | | | | | | | | | | | | | | | |
| 五百八十一 | | | | | | | | | | | | | | | | | |
| 五百八十二 | | | | | | | | | | | | | | | | | |
| 五百八十三 | | | | | | | | | | | | | | | | | |
| 五百八十四 | | | | | | | | | | | | | | | | | |
| 五百八十五 | | | | | | | | | | | | | | | | | |
| 五百八十六 | | | | | | | | | | | | | | | | | |
| 五百八十七 | | | | | | | | | | | | | | | | | |
| 五百八十八 | | | | | | | | | | | | | | | | | |
| 五百八十九 | | | | | | | | | | | | | | | | | |
| 五百九十 | | | | | | | | | | | | | | | | | |
| 五百九十一 | | | | | | | | | | | | | | | | | |
| 五百九十二 | | | | | | | | | | | | | | | | | |
| 五百九十三 | | | | | | | | | | | | | | | | | |
| 五百九十四 | | | | | | | | | | | | | | | | | |
| 五百九十五 | | | | | | | | | | | | | | | | | |
| 五百九十六 | | | | | | | | | | | | | | | | | |
| 五百九十七 | | | | | | | | | | | | | | | | | |
| 五百九十八 | | | | | | | | | | | | | | | | | |
| 五百九十九 | | | | | | | | | | | | | | | | | |
| 六百 | | | | | | | | | | | | | | | | | |
| 六百一 | | | | | | | | | | | | | | | | | |
| 六百二 | | | | | | | | | | | | | | | | | |
| 六百三 | | | | | | | | | | | | | | | | | |
| 六百四 | | | | | | | | | | | | | |

| | 計 | 中華民國 | 朝鮮 | 臺灣 | 沖繩 | 鹿兒島 | 宮崎 | 大分 | 熊本 | 長崎 | 佐賀 | 福岡 | 高知 | 愛媛 | 香川 | 德島 | 山口 |
|---|---|---|---|---|---|---|---|---|---|---|---|---|---|---|---|---|---|
| 第一學年 | 三六 | | | | | | | | | 一 | 一 | 二 | | 一 | | | |
| | 三五 | | 一 | | | 二 | | | 一 | | 一 | 一 | | | | | |
| | 三二 | | 一 | | | 一 | | | 二 | | | | | | | | 一 |
| 第二學年 | 三二 | | | | | | | 一 | | | 二 | 三 | | | | | |
| | 二九 | | | | | 一 | | | 一 | 一 | | 一 | 一 | | | | 一 |
| | 二七 | | | | | 一 | | | 一 | | 一 | 一 | | 一 | | | 一 |
| 第三學年 | 一五 | | | | | | | 一 | | | 一 | | | | | | |
| | 一四 | | | | | | | | | 一 | | | | | | | |
| | 一二 | | | | | | | | | | | 三 | | | | | |
| 計 | 二三二 | | 二 | | | 五 | | 二 | 五 | 三 | 六 | 一一 | | 二 | 一 | | 三 |





## 四、學生出身學校別

| 地方 | 出身學校 | 養蠶科 | 製絲科 | 絹絲紡績科 | 計 |
|---|---|---|---|---|---|
| 北海道 | | | | | |
| 青森 | | | | | |
| 岩手 | | | | | |
| 宮城 | | | | | |
| 秋田 | | | | | |
| 山形 | 鶴岡中學校 | 一 | | | 一 |
| | 酒田中學校 | 一 | | | 一 |
| | 新莊中學校 | | 一 | | 一 |
| | 長井中學校 | | | | |
| 福島 | 磐城中學校 | | 一 | | 一 |
| 茨城 | | | | | |

| | 正則中學校 | 麻布中學校 | 順天中學校 | 藤澤中學校 | 奈珂中學校 | 十日町中學校 | 卷中學校 | 新發田中學校 | 長田中學校 | 小杉農業公民學校 | | 三國中學校 | 惟信中學校 | 日川中學校 | 山梨蠶業學校 |
|---|---|---|---|---|---|---|---|---|---|---|---|---|---|---|---|
| 栃木 下野中學校 | | | | | | | | | | | | | | | |
| 栃木 石橋中學校 | | | | | | | | | | | | | | | |
| 群馬 藤岡中學校 | | | | | | | | | | | | | | | |
| 群馬 前橋中學校 | | | | | | | | | | | | | | | |
| 群馬 富岡中學校 | | | | | | | | | | | | | | | |
| 群馬 蠶絲學校 | | | | | | | | | | | | | | | |
| 群馬 澁川中學校 | | | | | | | | | | | | | | | |
| 埼玉 粕壁中學校 | | | | | | | | | | | | | | | |
| 埼玉 不動岡中學校 | | | | | | | | | | | | | | | |
| 千葉 | | | | | | | | | | | | | | | |
| 東京 明治學院中學部 | | | | | | | | | | | | | | | |
| 東京 京北中學校 | | | | | | | | | | | | | | | |
| 東京 巢鴨中學校 | | | | | | | | | | | | | | | |
| 東京 第九中學校 | | | | | | | | | | | | | | | |
| 東京 私立日本中學校 | | | | | | | | | | | | | | | |
| 東京 高輪中學校 | | | | | | | | | | | | | | | |





| | 正則中學校 | 麻布中學校 | 順天中學校 | 藤澤中學校 | 奈珂中學校 | 十日町中學校 | 卷中學校 | 新發田中學校 | 長田中學校 | 小杉農業公民學校 | | 三國中學校 | 惟信中學校 | 日川中學校 | 山梨蠶業學校 |
|---|---|---|---|---|---|---|---|---|---|---|---|---|---|---|---|
| 神奈川 | | | | | | | | | | | | | | | |
| 新潟 | | | | | | | | | | | | | | | |
| 富山 | | | | | | | | | | | | | | | |
| 石川 | | | | | | | | | | | | | | | |
| 福井 | | | | | | | | | | | | | | | |
| 山梨 | | | | | | | | | | | | | | | |

| | | | | | |
|---|---|---|---|---|---|
| 長野 | 諏訪中學校 | | 五 | | 五 |
| | 野澤中學校 | 二 | 一 | | 三 |
| | 松本中學校 | 三 | 三 | 五 | 一一 |
| | 松本第二中學校 | 二 | | | 二 |
| | 伊那中學校 | | 二 | 二 | 四 |
| | 飯田中學校 | 一 | 三 | | 四 |
| | 長野中學校 | 一 | 二 | | 三 |
| | 上田中學校 | 二二 | 一一 | 四 | 三七 |
| | 屋代中學校 | 四 | 一 | | 五 |
| | 須坂中學校 | 一 | | 一 | 二 |
| | 岩村田中學校 | | 一 | | 一 |
| | 小縣蠶業學校 | 四 | 一 | | 五 |
| | 北佐久農學校 | 一 | 一 | | 二 |
| | 南佐久農蠶學校 | 一 | | | 一 |
| | 南安曇農學校 | 一 | | | 一 |
| | 東筑摩農學校 | 一 | | | 一 |
| | 飯山中學校 | | 一 | | 一 |
| | 更級農學校 | 二 | | | 二 |





| | | | | | |
|---|---|---|---|---|---|
| | 上水內農學校 | 一 | | | 一 |
| | 諏訪蠶絲學校 | | 一 | | 一 |
| | 丸子農商學校 | 三 | | | 三 |
| | 木曾中學校 | 二 | | | 二 |
| 岐阜 | 海津中學校 | 一 | | 一 | 二 |
| | 東濃中學校 | | | 二 | 二 |
| | 大垣中學校 | 二 | | | 二 |
| 靜岡 | 富士中學校 | | 一 | | 一 |
| | 沼津中學校 | | 一 | | 一 |
| | 志太中學校 | | | 一 | 一 |
| | 韮山中學校 | | | 一 | 一 |
| | 庵原中學校 | | | 一 | 一 |
| | 東海中學校 | | 一 | 一 | 二 |
| | 一宮中學校 | 一 | | | 一 |
| | 岡崎中學校 | 一 | | | 一 |
| | 豐橋中學校 | | 二 | 二 | 四 |

| | | | | | |
|---|---|---|---|---|---|
| 愛知 | 豐橋第二中學校 | | | 一 | 一 |
| | 小牧中學校 | 一 | | | 一 |
| | 熱田中學校 | | | 一 | 一 |
| | 西尾中學校 | | | 一 | 一 |
| | 西尾蠶絲學校 | | 二 | | 二 |
| 三重 | 津中學校 | 二 | | 二 | 四 |
| | 桑名中學校 | | | 一 | 一 |
| | 上野中學校 | | 一 | | 一 |
| 滋賀 | 膳所中學校 | | | 一 | 一 |
| 京都 | 桃山中學校 | 一 | | | 一 |
| | 京都第三中學校 | 一 | | | 一 |
| 大阪 | 豐中中學校 | | 一 | | 一 |
| 兵庫 | 柏原中學校 | | 一 | | 一 |
| | 洲本中學校 | 一 | | | 一 |
| | 龍野中學校 | 一 | | | 一 |
| | 姫路中學校 | 一 | | 一 | 二 |
| 奈良 | | | | | |
| 和歌山 | 田邊中學校 | | 二 | | 二 |
| 鳥取 | | | | | |
| 島根 | | | | | |
| 岡山 | 興讓館中學校 | | 一 | | 一 |
| | 金光中學校 | 二 | | | 二 |
| | 矢掛中學校 | | 一 | | 一 |
| | 勝間田農林學校 | 一 | | | 一 |
| | 勝山中學校 | 一 | | | 一 |
| | 天城中學校 | | 二 | | 二 |
| | 岡山第二中學校 | | 一 | | 一 |
| 廣島 | 修道中學校 | 一 | | | 一 |
| | 崇德中學校 | 一 | | | 一 |
| | 山陽中學校 | | | 一 | 一 |
| | 誠之館中學校 | | 二 | 一 | 三 |

| | 山口 | | | 德島 | 香川 | 愛媛 | | 高知 | 福岡 | | | | |
|---|---|---|---|---|---|---|---|---|---|---|---|---|---|
| | 下松工業學校 | 山口中學校 | 豐浦中學校 | | 盡誠中學校 | 山陽中學校 | 越智中學校 | | 豐津中學校 | 福岡中學校 | 門司中學校 | 三池中學校 | 嘉穗中學校 | 中學傳習館 | 八女中學校 |
| 西南學院中學部 | | | | | | | | | | | | | | | |
| 八幡中學校 | | | | | | | | | | | | | | | |
| 龍谷中學校 | | | | | | | | | | | | | | | |
| 佐賀 | | | | | | | | | | | | | | | |
| 唐津中學校 | | | | | | | | | | | | | | | |
| 小城中學校 | | | | | | | | | | | | | | | |
| 長崎 | | | | | | | | | | | | | | | |
| 大村中學校 | | | | | | | | | | | | | | | |
| 瓊浦中學校 | | | | | | | | | | | | | | | |
| 中學猶興館 | | | | | | | | | | | | | | | |
| 熊本 | | | | | | | | | | | | | | | |
| 玉名中學校 | | | | | | | | | | | | | | | |
| 鎭西中學校 | | | | | | | | | | | | | | | |
| 中學濟々黌 | | | | | | | | | | | | | | | |
| 熊本農業學校 | | | | | | | | | | | | | | | |
| 宇土中學校 | | | | | | | | | | | | | | | |
| 大分 | | | | | | | | | | | | | | | |
| 宇佐中學校 | | | | | | | | | | | | | | | |
| 大分中學校 | | | | | | | | | | | | | | | |
| 宮崎 | | | | | | | | | | | | | | | |

| | | | | | |
|---|---|---|---|---|---|
| 鹿兒島 | 志布志中學校 | 二 | | | 三 |
| | 鹿屋中學校 | 一 | | | 一 |
| 沖繩 | | | | | |
| 朝鮮 | 五山高等普通學校 | 一 | | | 一 |
| 臺灣 | | | | | |
| 中華民國 | | | | | |
| 計 | | 一〇三 | 八八 | 四一 | 二三二 |

## 五、學生修業學校別

| 修業學校 | 養蠶科 | 製絲科 | 絹絲紡績科 | 計 | 百分率 |
|---|---|---|---|---|---|
| 中學校 | 八五 | 八〇 | 四〇 | 二〇五 | 八八・三六 |
| 農業學校 | 一八 | 七 | 一 | 二六 | 一一・二一 |
| 工業學校 | | 一 | | 一 | ・四三 |
| 商業學校 | | | | | |
| 計 | 一〇三 | 八八 | 四一 | 二三二 | 一〇〇・〇〇 |



## 六、學生生徒年齡調（昭和八年六月一日調）

| 科別 | 學年別 | 最高 | 最低 | 平均 |
|---|---|---|---|---|
| 養蠶科 | 第一學年 | 二四、年 三、月 | 一七、年 三、月 | 一九、年 一、月 |
| | 第二學年 | 二八、 一 | 一八、 二 | 二〇、 三 |
| | 第三學年 | 二六、 五 | 一九、 四 | 二一、 六 |
| 製絲科 | 第一學年 | 二三、 五 | 一七、 二 | 一九、 二 |
| | 第二學年 | 二六、 五 | 一八、 二 | 二〇、 九 |
| | 第三學年 | 二九、 三 | 一九、 三 | 二一、 六 |
| 絹絲紡績科 | 第一學年 | 二三、 四 | 一七、 三 | 一八、 一〇 |
| | 第二學年 | 二四、 一 | 一九、 二 | 二一、 一 |
| | 第三學年 | 二五、 五 | 一九、 四 | 二一、 二 |
| 敎婦養成科 | 第一學年 | 一八、 四 | 一五、 四 | 一六、 三 |
| | 第二學年 | 二〇、 〇 | 一六、 二 | 一七、 二 |

備考　平均ハ最高、最低ノ平均ニアラズ各學年、科別、全生徒ノ平均ナリ

# 七、入學志願者及入學者修業學校別

| 修業學校 | 入學試驗 | 養蠶科 入學志願者 | 養蠶科 入學者 | 製絲科 入學志願者 | 製絲科 入學者 | 絹絲紡績科 入學志願者 | 絹絲紡績科 入學者 | 計 入學志願者 | 計 入學者 | 百分率 入學志願者 | 百分率 入學者 | 百人ニ對スル入學者 |
|---|---|---|---|---|---|---|---|---|---|---|---|---|
| 中學校 | 第一回 | 一三二 | 三六 | 一八五 | 四〇 | | | 三一八 | 七六 | 七九 | 八四 | 二四 |
| | 第二回 | 一二一 | 三二 | 九八 | 三三 | | | 二一九 | 六五 | 七八 | 九一 | 三〇 |
| | 第三回 | 七二 | 二七 | 四五 | 二五 | | | 一一七 | 五二 | 七〇 | 七八 | 四四 |
| | 第四回 | 五四 | 二五 | 五〇 | 二六 | | | 一〇四 | 五一 | 七八 | 八五 | 四九 |
| | 第五回 | 四六 | 二三 | 三七 | 二二 | | | 八三 | 四五 | 七四 | 八三 | 五四 |
| | 第六回 | 七三 | 二九 | 四四 | 二三 | | | 一一七 | 五二 | 八四 | 九三 | 四四 |
| | 第七回 | 一四五 | 三三 | 一二一 | 三一 | | | 二六六 | 六四 | 八三 | 九四 | 二四 |
| | 第八回 | 一〇六 | 二六 | 九三 | 二三 | | | 一九九 | 四九 | 七七 | 八九 | 二五 |
| | 第九回 | 七一 | 二四 | 七八 | 二〇 | 二〇 | 八 | 一七〇 | 五二 | 七四 | 七九 | 三一 |
| | 第十回 | 八八 | 一五 | 八三 | 一五 | 九八 | 一三 | 二六九 | 四三 | 七七 | 八四 | 一六 |
| | 第十一回 | 一三 | 五 | 三〇 | 一七 | 一九 | 六 | 六二 | 二八 | 五七 | 六四 | 四五 |
| | 第十二回 | 一五 | 一三 | 三四 | 二三 | 一六 | 八 | 六五 | 四四 | 五五 | 六七 | 六八 |
| | 第十三回 | 二七 | 一二 | 五九 | 二三 | 四〇 | 一二 | 一二六 | 四七 | 五四 | 六八 | 三七 |
| | 第十四回 | 三三 | 一一 | 六九 | 一九 | 五二 | 七 | 一五四 | 三七 | 六〇 | 六〇 | 二五 |
| | 第十五回 | 二五 | 一三 | 七二 | 二四 | 三三 | 一〇 | 一三〇 | 四七 | 五八 | 六四 | 三六 |
| | 第十六回 | 四九 | 二五 | 五七 | 二三 | 三三 | 一二 | 一三九 | 六〇 | 五九 | 七五 | 四三 |
| | 第十七回 | 九〇 | 三八 | 一一二 | 三六 | 四七 | 九 | 二四九 | 八三 | 六六 | 八六 | 三三 |
| | 第十八回 | 五一 | 二三 | 八八 | 二九 | 二三 | 一二 | 一六二 | 六四 | 六一 | 七六 | 二五 |
| | 第十九回 | 六一 | 二二 | 九四 | 二九 | 二二 | 一二 | 一七七 | 六三 | 六四 | 七四 | 二五 |
| | 第二十回 | 八四 | 三〇 | 一一七 | 三〇 | 六〇 | 一三 | 二六一 | 七三 | 七九 | 八二 | 二八 |
| | 第廿一回 | 一六九 | 三一 | 一七九 | 三一 | 七一 | 一四 | 四一九 | 七六 | 八三 | 九四 | 一八 |
| | 第廿二回 | 一四三 | 二九 | 一四四 | 二六 | 七六 | 一三 | 三六三 | 六八 | 八八 | 八八 | 一九 |
| | 第廿三回 | 一九八 | 二六 | 一八九 | 二六 | 一三四 | 一五 | 五二一 | 六七 | 九二 | 八五 | 一三 |
| | 第一回 | 五五 | 一一 | 二六 | 三 | | | 八一 | 一四 | 二〇 | 一六 | 一七 |
| | 第二回 | 二九 | 三 | 二五 | 三 | | | 五四 | 六 | 一九 | 八 | 一一 |
| | 第三回 | 二八 | 七 | 二〇 | 七 | | | 四八 | 一四 | 二九 | 二一 | 二九 |
| | 第四回 | 一六 | 四 | 一二 | 五 | | | 二八 | 九 | 二一 | 一五 | 三二 |
| | 第五回 | 一五 | 五 | 一一 | 三 | | | 二六 | 八 | 二三 | 一五 | 三一 |
| | 第六回 | 一四 | 三 | 七 | 一 | | | 二一 | 四 | 一五 | 七 | 一九 |
| | 第七回 | 三九 | 三 | 一三 | 一 | | | 五二 | 四 | 一六 | 七 | 八 |
| | 第八回 | 二四 | | 三四 | 五 | | | 五八 | 五 | 二三 | 九 | 九 |
| | 第九回 | 二八 | 八 | 一七 | 五 | 八 | 二 | 五二 | 一三 | 二三 | 二一 | 二六 |

農業學校

| 第十回 | 第十一回 | 第十二回 | 第十三回 | 第十四回 | 第十五回 | 第十六回 | 第十七回 | 第十八回 | 第十九回 | 第二十回 | 第廿一回 | 第廿二回 | 第廿三回 | 第二回 | 第四回 | 第五回 | 第六回 |
|---|---|---|---|---|---|---|---|---|---|---|---|---|---|---|---|---|---|
| 四七 | 二七 | 三〇 | 四三 | 四六 | 四四 | 四六 | 六五 | 五四 | 三八 | 三二 | 四七 | 二七 | 二四 | | | | |
| 三 | 九 | 八 | 一一 | 一五 | 一六 | 六 | 五 | 一二 | 一〇 | 六 | 二 | 七 | 八 | | | | |
| 一七 | 九 | 一二 | 三九 | 二一 | 二三 | 二四 | 三〇 | 二八 | 二〇 | 一七 | 二六 | 一一 | 八 | 二 | 一 | 二 | 一 |
| 四 | 五 | 八 | 七 | 四 | 五 | 六 | 一 | 五 | 八 | 六 | 三 | 一 | 三 | 二 | 一 | 一 | |
| 一四 | 八 | 一一 | 一四 | 一四 | 七 | 一一 | 一五 | 五 | 七 | 一〇 | 三 | 五 | 三 | | | | |
| 一 | 二 | 六 | 二 | | 二 | 二 | 二 | 一 | 一 | 一 | 〇 | 一 | 〇 | | | | |
| 七八 | 四四 | 五三 | 九六 | 八一 | 七四 | 八一 | 一一〇 | 八七 | 六五 | 五九 | 七六 | 四三 | 三五 | | 一 | 二 | 一 |
| 八 | 一六 | 一二 | 二〇 | 一九 | 二三 | 一四 | 八 | 一八 | 一九 | 一三 | 五 | 九 | 一一 | 一 | 一 | 一 | |
| 二二 | 四〇 | 四五 | 四一 | 三二 | 三三 | 三五 | 三〇 | 三四 | 二六 | 一八 | 一五 | 一〇 | 六 | | 一 | 二 | 一 |
| 一六 | 三六 | 三三 | 二九 | 三一 | 三二 | 一八 | 八 | 七 | 六 | 四 | 六 | 一二 | 一四 | | | 二 | |
| 一〇 | 三六 | 四二 | 二〇 | 二三 | 三一 | 一九 | 七 | 二一 | 二九 | 二二 | 七 | 二一 | 三一 | 〇 | 一〇〇 | 五〇 | 〇 |





工業學校

| 第七回 | 第九回 | 第十回 | 第十一回 | 第十三回 | 第十四回 | 第十五回 | 第十六回 | 第十七回 | 第十八回 | 第十九回 | 第二十回 | 第廿一回 | 第廿二回 | 第廿三回 | 第一回 | 第二回 | 第三回 |
|---|---|---|---|---|---|---|---|---|---|---|---|---|---|---|---|---|---|
| | | | | | | | | 一 | | 一 | | | 一 | 一 | | 一 | 一 |
| | | | | | | | | | | | | | | | | | 一 |
| 二 | 一 | | | | 六 | 七 | 二 | 七 | 四 | | 四 | 二 | 一 | 四 | 二 | 一 | |
| | | | | | 二 | | 一 | | 一 | | 一 | | | 一 | | | |
| | | 二 | 一 | 七 | 一二 | 八 | 六 | 六 | 二 | 四 | 五 | 二 | 一 | 一 | | | |
| | | | | 一 | 三 | 二 | 一 | 四 | 一 | 二 | | | | | | | |
| 二 | 一 | 二 | 一 | 七 | 一八 | 一五 | 八 | 一四 | 六 | 五 | 九 | 四 | 三 | 六 | 二 | 二 | 一 |
| | | | | 一 | 五 | 二 | 二 | 四 | 二 | 二 | 一 | | | 一 | | | 一 |
| 一 | 一 | 一 | 一 | 三 | 八 | 七 | 三 | 四 | 二 | 二 | 三 | 一 | | 一 | 一 | 一 | 一 |
| | | | | 一 | 八 | 三 | 三 | 四 | 三 | 二 | 一 | | | 一 | | | 一 |
| 〇 | 〇 | 〇 | 〇 | 一四 | 二九 | 一三 | 二五 | 二八 | 一 | 一 | 一 | 〇 | 〇 | 一七 | 〇 | 〇 | 一〇〇 |

| | | | | | | | | | | | | |
|---|---|---|---|---|---|---|---|---|---|---|---|---|
| 師範學校 | 第五回 | | | 一 | | | | 一 | | 一 | | 〇 |
| | 第七回 | | | 一 | | | | 一 | | 一 | | 〇 |
| | 第九回 | | | 一 | | | | 一 | | 一 | | 〇 |
| | 第十回 | | | 一 | | | | 一 | | 一 | | 〇 |
| | 第十三回 | | | 一 | 一 | | | 一 | 一 | 一 | 一 | 一〇〇 |
| | 第十五回 | | | 一 | | | | 一 | | 一 | | 〇 |
| | 第十六回 | | | 一 | | | | 一 | | 一 | | 〇 |
| 商業學校 | 第九回 | | | 一 | | | | 一 | | 一 | | 〇 |
| | 第十回 | | | 一 | | | | 一 | | 一 | | 〇 |
| | 第十三回 | | | 二 | | | | 二 | | 二 | | 〇 |
| | 第十四回 | | | 一 | | | | 一 | | 一 | | 〇 |
| | 第十五回 | | | 一 | | | | 一 | | 一 | | 〇 |
| | 第十六回 | 一 | | 四 | | | | 五 | | 五 | | 〇 |
| | 第十七回 | 三 | | 二 | 一 | | | 五 | 一 | 一 | 一 | 二〇 |
| | 第十八回 | | | 三 | | | | 三 | | 一 | | 〇 |
| | 第十九回 | 二 | | 五 | | 二 | | 九 | | 四 | | 〇 |
| | 第二十回 | 二 | | | | | | 二 | | 一 | | 〇 |
| | 第廿一回 | 二 | | 三 | | 一 | | 六 | | 一 | | 〇 |
| | 第廿二回 | | | 一 | | 一 | | 二 | | 一 | | 〇 |
| | 第廿三回 | | | 一 | | 一 | | 二 | | | | 〇 |
| 專門學校入學者檢定試驗合格者 | 第二回 | | | 一 | | | | 一 | | 一 | | 〇 |
| | 第八回 | | | 一 | 一 | | | 一 | 一 | 一 | 一 | 一〇〇 |
| | 第十三回 | | | | | 一 | | 一 | | 一 | | 〇 |
| | 第十四回 | | | | | 一 | 一 | 一 | 一 | 一 | 一 | 一〇〇 |
| | 第十五回 | 一 | 一 | | | 一 | | 二 | 一 | 一 | 一 | 五〇 |
| | 第十六回 | | | 一 | 一 | | | 一 | 一 | 一 | 一 | 一〇〇 |
| | 第十九回 | | | 一 | | | | 一 | | 一 | | 〇 |
| | 第廿二回 | | | 一 | | 一 | | 二 | | 一 | | 〇 |
| | 第一回 | 一八八 | 四七 | 二一三 | 四三 | | | 四〇一 | 九〇 | | | 三三 |
| | 第二回 | 一五一 | 三五 | 一二七 | 三六 | | | 二七八 | 七一 | | | 二六 |
| | 第三回 | 一〇一 | 三五 | 六五 | 三二 | | | 一六六 | 六七 | | | 四〇 |
| | 第四回 | 七〇 | 二九 | 六三 | 三二 | | | 一三三 | 六一 | | | 四六 |
| | 第五回 | 六一 | 二八 | 五二 | 二六 | | | 一一三 | 五四 | | | 四八 |
| | 第六回 | 八七 | 三二 | 五二 | 二四 | | | 一三九 | 五六 | | | 四〇 |
| | 第七回 | 一八四 | 三六 | 一三七 | 三二 | | | 三二一 | 六八 | | | 二一 |

| | | | | | | | | | | |
|---|---|---|---|---|---|---|---|---|---|---|
| 第八回 | 一三〇 | 二六 | 一二八 | 二九 | | | 二五八 | 五五 | | 二一 |
| 第九回 | 九九 | 三二 | 九八 | 二五 | 二八 | 一〇 | 二二五 | 六七 | | 二九 |
| 第十回 | 一三五 | 一八 | 一〇二 | 一九 | 一一四 | 一四 | 三五一 | 五一 | | 一五 |
| 第十一回 | 四〇 | 一四 | 三九 | 二二 | 二九 | 八 | 一〇八 | 四四 | | 四〇 |
| 第十二回 | 四五 | 二一 | 四六 | 三一 | 二七 | 一四 | 一一八 | 六六 | | 五六 |
| 第十三回 | 七一 | 二三 | 一〇一 | 三一 | 六一 | 一五 | 二三三 | 六九 | | 二九 |
| 第十四回 | 七九 | 二六 | 九七 | 二五 | 七九 | 一一 | 二五五 | 六二 | | 二四 |
| 第十五回 | 七〇 | 三〇 | 一〇四 | 二九 | 四九 | 一四 | 二二三 | 七三 | | 三三 |
| 第十六回 | 九六 | 三一 | 八九 | 三一 | 五〇 | 一五 | 二三五 | 七七 | | 三三 |
| 第十七回 | 一五九 | 四三 | 一五一 | 三八 | 六八 | 一五 | 三七八 | 九六 | | 二五 |
| 第十八回 | 一〇四 | 三五 | 一二三 | 三五 | 三〇 | 一四 | 二五七 | 八四 | | 三三 |
| 第十九回 | 一〇二 | 三二 | 一二〇 | 三七 | 三五 | 一五 | 二五七 | 八四 | | 三三 |
| 第二十回 | 一二八 | 三六 | 一三七 | 三七 | 七五 | 一四 | 三三一 | 八七 | | 二五 |
| 第廿一回 | 二一八 | 三三 | 二一〇 | 三四 | 七七 | 一四 | 五〇五 | 八一 | | 一六 |
| 第廿二回 | 一七一 | 三六 | 一五八 | 二七 | 八四 | 一四 | 四一三 | 七七 | | 一九 |
| 第廿三回 | 二二三 | 三四 | 二〇二 | 三〇 | 一三九 | 一五 | 五六四 | 七九 | | 一四 |
| 計 | | | | | | | | | | |
| 計又ハ平均 二三 | 二、七三三 | 七一三 | 二、六二四 | 七〇五 | 九四五 | 二〇二 | 六、二七一 | 一、六三〇 | | |



# 第九　卒業者及修業者

## 一、卒業者氏名（イロハ順）

■養蠶科第一回【四十五名】大正三年

愛媛縣松山農業學校　岩本市郎
松本高等學校　市川恕平
西條農業學校　波多野千里
農林省蠶絲局蠶業課　原田兵衛
愛媛縣宇和農業學校　（牛山）花岡作彌
宮城縣伊具農蠶學校　本間直人
群馬縣小泉農業學校　堀越彌策
福岡縣廳　藤勝四郎
死亡　荻野巖
上田蠶絲專門學校　（秋山）蒲生俊興
忠清北道忠州農業學校　高橋善吾
福島縣蠶業試驗場　（芦沼）高須兵司
福島縣會津農林學校　田附卯一郎
佐賀縣廳農務課　（塚本）玉木勝彥

長野縣廳蠶絲課　鶴田定平
死亡　向山隆福
岐阜縣廳蠶絲課　上原清夫
愛知縣新城農蠶學校　野澤泰治
福島縣蠶業取締所福島支所　大名昇
高知縣蠶業試驗場　大町省三
秋田縣蠶業取締所　奥田達雄
愛知縣蒲郡農學校　工藤一二三
長野縣南安曇北部農學校　山本辰五郎
黄海道廳農務課　矢澤茂登一
共榮社蠶種部　丸山俊一郎
長野縣蠶業試驗場　松村季美
昭和蠶業株式會社　松野正一
死亡　松澤德榮
長野縣南安曇農學校　牧野金治郎
山口縣日置農林學校　（定光）福谷朝太郎

長野縣更級郡青木島村　小山庸人
平安北道廳　朝倉昇
長野縣蠶業取締所伊那支所　（北原）酒井末吉
長野縣上高井蠶業學校　佐谷戶健次郎
石川縣廳農林課　絹村貢
南滿洲鐵道會社農事試驗場熊岳城分場　湯川秀夫
死亡　水野米太郎
死亡　宮城嘉貞
死亡　宮川寅之助
長野縣諏訪蠶絲學校　篠原善次
三重高等農林學校　篠田平三郎
忠淸南道廳　淸水達太郎
山形縣農事試驗場置賜分場　森千城
靑森縣廳　菅原勇治
栃木縣廳農務課　菅澤睦三

■癸蠶科第二回【三十三名】　大正四年

慶尙北道漆谷郡北三面五坪洞　幾田精一
長野縣小縣蠶業學校　飯島正胤
黃海道廳農務課　磯野良知
長野縣松本市外橫田　（有賀）原亮敏
碓氷社　濱井壽夫



兵庫縣立蠶業學校　林新一
喬木館養蠶部　穗坂小牧
靜岡縣榛原郡初倉村中河　堀本省一
龜山蠶種株式會社　朝長勝治
靜岡縣袋井町　戶倉八峰
廣島縣豐田郡忠海町　（西村）小川敬之助
廣島縣御調郡奧村字綾目　小川保
埼玉縣比企郡南吉見村　小高喬
京城農業學校　小笠原安重
愛知縣安城農林學校　大石卓壽
鐘淵紡績株式會社營業部蠶業課　唐澤正平
千葉縣廳農務課　（久保田）高畠秀男
千葉縣蠶業試驗場　（今井）田中福雄
上田蠶絲專門學校　倉澤美德
宮城縣栗原農學校　黑江文雄
岡山縣加美公民學校　藤原卓之
長野縣小縣郡縣村　矢島剛
靜岡縣駿東郡小泉村佐野　小林國造
群馬縣蠶絲學校　小澄晉
群馬縣佐波農業學校　小島五郎
靜岡縣田方農學校　小松原德治
富山縣廳　佐藤良太郎

長崎縣廳農林課　坂田榮雄
長野縣上伊那農業學校　北村一郎
慶尙北道原蠶種製造所　北澤茂
德島縣農業學校　宮坂正彥
茨城縣眞壁郡島羽村　（中山）廣瀨淸四郎
上田蠶絲專門學校　須田圭二

■癸蠶科第三回【二十八名】　大正五年

愛知縣作手農林學校　稻石佐一
和歌山縣紀南農業學校　林周藏
化學絹絲研究所　小見益男
富山縣福野農學校　苅田恭一
群馬縣利根郡糸之瀨村　加藤喜一郎
山梨縣農會　（伊太郎）吉川誠彥
慶尙南道原蠶種製造所　塚田柾春
茨城縣結城農學校　中山鑑一
長野縣小縣蠶業學校　中澤勝也
埼玉縣入間郡精明村　（河野）大河原佐之助
長野縣埴科郡南條村　栗林悅
長野縣蠶業試驗場松本支場　久保田正樹
農林省農事試驗場　八木誠政
靜岡縣蓁枝農學校　小林禮二

靑森縣蠶業試驗場　小林庸
宮城縣亘理蠶業學校　近藤正巳
北海道蠶業取締所　寺島親雄
大連農事株式會社　安孫子文彌
栃木縣蠶業取締所西那須野支所　靑木針三郎
死亡　佐藤久太郎
埼玉縣熊谷農學校　齋藤格次
群馬縣勢多農林學校　佐藤尙雄
死亡　坂木昌造
靜岡縣廳蠶絲課　（角田）岸勝彌
鐘紡松本製絲工場原料部　峰村眞一郎
愛知縣廳蠶絲課　芝荒雄
上田蠶絲專門學校　平澤勝
埼玉縣入間郡飯能町　須田今三

■癸蠶科第四回【二十一名】　大正六年

群馬縣蠶業取締所　市村幹司
新潟縣中蒲原郡五泉町　二宮九二二
愛知縣西尾蠶絲學校　吉野健吉
群馬縣蠶業試驗場總社支場　吉村眞作
三重縣農林學校　（中島）田中康雄
長野縣下高井農學校　曾山直高

明治製菓神戸販賣所　長澤千丈
愛知縣新城農蠶學校　中根眞一
死　亡　中根　廣
山形縣庄內農學校　中尾小太郎
埼玉縣蠶業試驗場　岡部康之
全國蠶種業組合聯合會　野崎　清
死　亡　栗原　茂
熊本縣八代郡農會　松岡道也
岩手縣是製絲株式會社　小林啓介
大分縣玖珠農學校　（甲斐）五島眞喜太
慶尙南道密陽農蠶學校　榊原鶴次郎
鹿兒島高等農林學校　木脇寅熊
神奈川縣農蠶學校　三橋宜夫
長野縣蠶業試驗場飯田支場　（佐々木）皆川二郎
山口縣廳農務課　（前田）鹽見豐一

■養蠶科第五回　【二十八名】　大正七年

死　亡　堀越田治
長野縣東筑摩農學校　片岡清治郎
死　亡　影浦年丸
死　亡　田中　熙
矢島製絲株式會社原料部　田附由治郎



長野縣南安北部農學校　田村三郎
北海道農事試驗場蠶業部　長瀨深見
岡山縣勝間田農林學校　中島靜太郎
長野縣丸子農商學校　浦山藤吉
京畿道原蠶種製造所　尾見祐八
山梨縣蠶業試驗場　栗原　章
新潟縣蠶業試驗場　丸山武夫
岐阜縣掛要實業學校　後藤宰一
長崎縣農學校　江頭辰雄
片倉製絲紡績株式會社八王子製絲所　秋山愛次郎
大分縣佐伯中學校　荒牧伊勢美
石川縣松任農學校　天田晉三郎
群馬縣群馬郡車鄉村　齋藤繁太郎
死　亡　雜賀喜久三
福島縣岩瀨農學校　弓田　弘
島根縣蠶業取締所今市支所　岸野潤一
長野縣北佐久農學校　峰村壽命
農林省蠶業試驗場　白澤　幹
奈良縣磯城郡川東村　武田定千代
岐阜縣安八農學校　日比野一夫
東京市牛込區市ヶ谷仲之町五八　平井洋一
死　亡　樋口琢磨

群馬縣中之條農業學校　關田九平

■養蠶科第六回　【二十九名】　大正八年

茨城縣水戸農學校　橋本　廣
愛知縣蠶業試驗場　荻原孫三
宮崎縣蠶業取締所　富岡　泰
鳥取高等農業學校　小野正男
三重縣阿藝郡稻生村　大井　學
蠶業試驗場熊本出張所　大田愼一郎
栃木縣宇都宮農學校　精谷遠三樓
群馬縣廳蠶絲課　金兒文夫
橫濱市鶴見區平安町二ノ一四　橫山康一郎
長野縣伊北農商學校　竹內　清
熊本縣鹿本郡米田村　村田　勻
東京府蠶業取締所三宅支所　宇多田泰熊
愛媛縣周桑郡農會　井上克巳
京都府天田郡上夜久野村　居相泰一
宮城縣柴田農學校　井出滿藏
埼玉縣北埼玉郡岩瀨村　（啓藏）野本治兵衞
茨城縣廳蠶絲課　船後勇平
死　亡　福島新吉
大阪市北區末廣町一九　藤井周藏

卒業生

宮城縣加美農蠶學校　古東幹太
長野縣小諸町純水館　（渡邊）小山二郎
長野縣屋代高等女學校　小林　勳
富山縣射水郡佐野村　小林道眞
長野縣蠶業取締所上田支所　齋藤菊雄
鹿兒島縣伊佐農林學校　櫻井吉利
忠淸南道原蠶種製造所　貞包新
鐘淵紡績株式會社千葉茨城支部　佐瀨旭
新潟縣新發田農學校　佐藤俊三
長野縣上諏訪町　鹽原克巳

■養蠶科第七回　【二十六名】　大正九年

關西製絲株式會社蠶種部　橋本武光
死　亡　川島甲一
東京市世田ヶ谷區世田ヶ谷二ノ二〇三六　可兒良夫
岐阜縣可兒實業學校　鍵谷　傳
愛媛縣宇和農業學校　梶田廣貞
死　亡　田中泰二
廣島縣沼南實業學校　土岡光郎
福岡縣蠶業試驗場　中田太郎
長野縣蠶業試驗場松本支場　上林多兵恵
三重縣蠶業取締所　小野修二

關東州金洲農業學堂　黒木農夫
片倉製絲紡績株式會社　久保田昌人
高知縣農業學校　（國枝）窪田禎作
東京府蠶業取締所　山本岩三郎
群馬縣蠶業取締所館林支所　前田龜雄
死亡　松久鼎平
岐阜縣加茂郡田原村　間宮成吉
鹿兒島縣蠶業試驗場　福富繁
朝鮮慶南道廳內務部農務課　藤崎鐄
德島縣廳農林課　天野武良
愛知縣新城農蠶學校　齋藤舍
福島縣蠶業學校　岸田繁雄
靜岡縣北濱高等女學校　（鈴木）味知廉三
佐賀縣西松浦農學校　宮島庄平
茨城縣石岡農學校　本谷良雄
和歌山縣廳農務課　森本爲之助

■養蠶科第八回【十八名】　大正十年

長野縣上伊那郡農業學校　岩瀨義夫
長野縣東筑摩郡本鄉村　二木猪一
死亡　堀場友一
宮城縣伊具農蠶學校　細川護

江原道廳蠶業課　荻野轍間
栃木縣鹿沼農商學校　（柴田）高橋氾一
京都市役所　吉川孟文
群馬縣利根郡糸之瀨村　根岸丑之輔
長野縣蠶業取締所篠井支所　中島茂司
長野縣蠶業取締所飯田支所　永田平
香川縣蠶業試驗場　緒方善之助
和歌山縣蠶業試驗場　桑田庄七
長野縣蠶業試驗場上田支場　小林繁
岡山縣蠶業取締所津山支所　（三輪）小島杉門
福島縣相馬農蠶學校　齋藤鳳一
島根縣大東高等實業女學校　坂田正養
愛媛縣廳蠶絲課　宮崎清治
廣島女子專門學校　日野光平

■養蠶科第九回【三十名】　大正十一年

茨城縣水戶農學校　原田種龜
宮城縣加美農蠶學校　原清志
京都帝國大學農學部　西山市三
島根縣松江農林學校　越智岩平
新潟縣北蒲原郡安田村　荻野上風
富山縣上市農學校　川村吉太郎





埼玉縣蠶業試驗場川越支場　門平潤一郎
長野縣蠶業試驗場　滕又藤夫
長野縣蠶業試驗場　金崎眞英
岐阜市長良西町　柏倉豐吉
群馬縣利根農業學校　田口富五郎
千葉縣印幡郡六鄉村瀨戶　竹內虎夫
福岡縣京都郡農會　中島文雄
長野縣廳蠶絲課　大池彰
靜岡縣大宮農學校　大高雄三
福岡縣筑上郡黑土村七一七　安仲勳
福島縣廳蠶絲課　万石安太郎
農林省蠶絲局蠶業課　小口一枝
平安北道原蠶種製造所　後藤仙彌
神奈川縣蠶業試驗場　小松茂久
滋賀縣農務課　安島義久
死亡　佐藤道
長野縣小縣郡鹽尻村　佐藤愛之
藤本蠶業株式會社　佐藤彰二
昭和產業株式會社日向養蠶所　佐藤重太郎
長野縣下高井農學校　岸義亮
名古屋市東區東外堀町　柴田末治
福岡縣田川郡農會　四方定雄

鹿兒島縣鹿屋農學校　清水清
宮城縣登米乾繭組合　鈴木貞治

■養蠶科第十回【十七名】　大正十二年

咸鏡南道北靑農業學校　伊藤喜代
三協社　小澤周一郎
岩手縣蠶業取締所一ノ關支所　荻原幸胤
昭榮製絲株式會社沼津工場　門田秀太郎
兵庫縣加西實業學校　米田俊雄
喬木館養蠶部　竹村中和
全羅北道蠶業取締所　中村由枝
死亡　村瀨小十郎
東京府家政女學校　菅野三郎
化學絹絲研究所　山本三六郎
長野縣南安南部農蠶學校　古川俊之
新潟縣高田農學校　深谷正一
鹿兒島縣志布志實踐女學校　是枝良德
死亡　雨宮章
岐阜縣蠶業試驗場　北澤周一
茨城縣蠶業試驗場　尾藤省三
長野縣蠶種同業組合小縣支部　母袋良平

■養蠶科第十一回　【十二名】　大正十三年

南滿洲鐵道會社農事試驗場熊岳城分場　池田正五郎
朝鮮慶尚南道原蠶種製造所　稻生得藏
栃木縣矢板農學校　猪瀨親二
群馬縣蠶業試驗場　岩根讓
福島縣伊達郡伏黑村　富田治衛
長野縣中洲實業補習學校　奧野憲三
東京市澁谷區原宿三〇五　田角又十郎
宮崎高等農林學校　中島茂
兵庫縣氷上郡幸世村加茂　九合喜右衛門
中華民國仲愷農工學校　桂應祥
長野縣南安南部農蠶學校　（青本）水城孝男
滿洲國哈爾賓新市街花園街二一　清水徹敏

■養蠶科第十二回　【十八名】　大正十四年

黃海道鹽農務課　市川清
熊本縣矢部農業學校　井手末馬
新潟縣蠶業試驗場小出支場　新穗利信
新潟縣長岡市草生津町　大谷內三衛
愛媛縣伊豫郡岡田村　大政安一
長野縣更級農學校　若林茂一

茨城縣鹿島農學校　川島熊太郎
三重縣一志郡稻葉村　谷川海造
長野縣蠶業取締所上田支所　伸內靜
上田蠶絲專門學校　山口定次郎
長野縣蠶業試驗場　（宮島）安川寬
宮城縣黑川農學校　丸山十吉
臺北帝國大學理農學部　小泉清明
長野縣蠶業試驗場上田支場　北島正生
朝鮮慶尚北道井邑農業學校　結城鎭男
農林省蠶絲局蠶業課　（高山）宮前邦雄
片倉製絲紡績株式會社佐賀蠶種製造所　宮下京三
新潟縣加茂農林學校　平石兵衛



■養蠶科第十三回　【二十六名】　大正十五年

愛知縣蠶業試驗場岩津支場　今村良鄉
死亡　永曾豐吉
長野縣蔥科農學校　原茂
石川縣鹽農林課　沼田周造
死亡　小澤勇
長野縣南安北部農學校　（中島）吉田隆雄
長野縣北佐久郡小沼村　高山裕
昭榮製絲株式會社　武本本治

慶尙北道大邱農林學校　津野善衛
臺北帝國大學理農學部　村田孝男
德島縣小松島高等女學校　內川勇
長野縣蠶業取締所上諏訪支所　內川訓之亮
京都帝大農學部　內山吉哉
新潟縣蠶業試驗場　野口活也
長野縣野澤郵便局　野澤司馬作
兵庫縣久下農商公民學校　矢野昌雄
長野縣小縣東部中等學校　山岸武
朝鮮慶尚北道井邑農業學校　矢島良雄
茨城縣取手農學校　寺島雅彥
福島縣蠶業學校　安部和
忠清北道蠶業取締所　櫻林幸雄
岐阜縣蠶業試驗場　宮川繁治
長野縣蠶業試驗場飯田支場　宮澤勇
長野縣蠶業試驗場　宮城博
上田蠶絲專門學校　（新村）三輪貞德
片倉一代雜種普及團　（吉池）關只

■養蠶科第十四回　【二十一名】　昭和二年

黃海道蠶業取締所　大崎征內
大日本蠶絲會　依田彌亮

農林省蠶業試驗場　竹內幸三
長野縣蠶業試驗場上田支場　竹內善吾
靜岡縣蠶業取締所沼津支所　龜谷正男
農林省蠶絲局蠶業課　內藤良雄
朝鮮慶尚南道原蠶種製造所　永井勝末
九州帝國大學農學部　中曾根長男
高知縣農務課　中澤薰
長野縣蠶業取締所岩村田支所　中島角太郎
岐阜縣高山蠶業試驗場　山崎壽
長野縣南安曇農學校　前澤康雄
熊本縣菊地蠶業學校　町田正直
三重縣蠶業取締所相可支所　松原幸彌太
長野縣蠶業取締所飯山支所　松岡潔
長野縣上高井蠶業學校　古越光明
三井生命松本出張所　小山哲夫
山口縣久賀實踐農商學校　（林）佐村和夫
德島縣蠶業取締所　宮崎貞亮
山形縣蠶業取締所　樋村忠義
愛知縣御津町　鈴木英夫

■養蠶科第十五回　【二十五名】　昭和三年

長野縣北佐久郡中佐都村　（佐藤）池田善三

片倉製絲紡績株式會社一代雜種普及團　（加藤）石　附　文　吾
郡是製絲株式會社　西　本　朝　平
群馬縣蠶業取締所境支所　渡　邊　晋　吉
岩國蠶種株式會社　片　山　永　夫
上田市外神科村　中　村　岩　人
秋田縣廳農務課　山　下　忠　雄
群馬縣蠶業取締所館林支所　（竹下）山　本　友之丞
山口縣玖珂郡農會　山　本　誠
臺灣總督府中央研究所農業部　小　林　貫　一
熊本縣蠶業試驗場　小　林　重　男
長野縣小縣蠶業學校　（谷川）小　山　惠　治
長野縣上高井蠶業學校　兒　玉　信　尊
長野縣南佐久農林學校　阿　部　丈　夫
黃海道廳農務課　（佐藤）阿　部　茂一郎
千葉縣山武農學校　新　井　宇之輔
農林省蠶業試驗場松本出張所　淺　野　清　志
長野縣下高井農林學校　櫻　井　弘　吉
山梨縣西山梨郡農會　笹　本　保　雄
忠清南道原蠶種製造所　宮　本　豐　彥
宮城縣小牛田農林學校　遠　藤　正　壽
愛知縣碧海郡依佐美村小垣江　平　野　秀　男
埼玉縣杉戶農業學校　森　戶　晋

■養蠶科第十六回　【二十八名】　昭和四年

滋賀縣蠶業試驗場　井　澤　喜　三
富山縣小杉農業公民學校　針　塚　民　一
慶尙北道原蠶種製造所　朴　世　烈
長崎縣蠶業試驗場　富　秀　雄
長野縣南佐久農蠶學校　友　野　正　路
長野縣蠶業取締所豐科支所　大　澤　寶　市
片倉蠶種製造所　小　川　茂
茨城縣大子農學校　岡　崎　勘　助
長野縣東筑摩農學校　和　田　利　彰
長野縣蠶業試驗場　竹　內　衞　佐　雄
西筑摩郡木祖村　中　村　馨
上田市中之條　中　澤　二　郎
日東製絲熊本出張所　內　苑　駿　吉
農林省蠶業試驗場福島出張所　桑原與四右衞門
長野縣蠶業試驗場上田支場　熊　谷　恒　次
岐阜縣羽島郡團體事務所　山　本　傳　市
死　亡　矢　島　孝　雄
愛知縣蠶業試驗場豐川支場　松　本　一　二
愛媛縣西宇和郡二木生村　清　家　重　明
青森縣三本木農學校　鈴　木　雄　七



埼玉縣蠶業試驗場川越支場　眞　木　元
山梨縣蠶業學校　藤　旗　和　人
熊本縣蠶業試驗場　深　迫　明　大
九州帝國大學農學部　坂　田　武　平
愛知縣河田簑蠶傳習所　向　坂　朋　二
德島縣蠶業試驗場　木　內　茂　雄
平安南道安州郡安州面　金　容　泰
長野縣龍東農蠶學校　宮　本　清　松
長野縣下高井農學校　關　芳　男
長野縣廳繭實科中等學校　須　藤　清吉郎

■養蠶科第十七回　【三十八名】　昭和五年

長野縣南佐久農林學校　伊　藤　力　三
滋賀縣神崎郡農會　出　穗　稔
水原農事試驗場　白　健　濟
新潟縣吉川農林學校　濱　節　陸
長野縣蠶業取締所屋代支所　橋　本　博
長野縣蠶業取締所飯田支所　西　澤　重　光
長野縣蠶業取締所福島支所　西　原　淳　一
長野縣蠶業取締所池田支所　北　條　正　文
滿洲國國務院實業部農鑛司農務課　本　間　國　夫
平安北道寧邊公立農業學校　朴　炳　禧
京畿道廳產業部農務課　沈　興　燮
上田蠶絲專門學校　王　福　山
上田蠶絲專門學校　金　澤　勇
死　亡　（宮城）神　林　正　一
臺北帝大理農學部　田　中　亮
岐阜縣高山蠶業試驗場　田　村　亮
岐阜縣坂下町　田　口　亮　平
宮城縣農學校　瀧　口　昇
長野縣蠶業試驗場松本支場　（中條）中　澤　利三郎
關西製絲株式會社蠶種部　野　里　秀　直
全羅北道蠶業取締所　工　藤　見　吉
片倉蠶業試驗所　倉　澤　一二三
九大農學部　山　崎　傳
郡是製絲株式會社大山乾燥場　青　木　幸　雄
宮城縣蠶業取締所石卷支所　安　喰　定　治
農林省蠶絲局蠶業課　淺　見　安　治
東京府蠶業取締所福生支所　雨　宮　金　雄
高野蠶種製造所　佐　藤　馨
東京府蠶業取締所福生支所　早乙女　德　藏
片倉一代交配種普及團　酒　井　嘉　美
長野縣埴科郡杭瀨下村　北　原　喜　昌
慶尙南道晋州公立農業學校　金　相　燾

長野縣蠶業試驗場飯田支場　宮堀俊雄
三重縣一志實業女學校　茂山孝保
江原道寧越郡廳　朱寬淳
坂東蠶種株式會社　森亮平
上田蠶種株式會社　關辰雄
長野縣蠶業取締所松本支所　關順一

■養蠶科第十八回【三十名】　昭和六年

長野縣北佐久郡三都和村　市川龍哉
日東製絲株式會社和田山工場　市村志眞衛
小縣郡長村四四四　一之瀨貞嗣
上田蠶絲專門學校　六川忠一郎
山梨縣蠶業取締所甲府支所　細川俊雄
長野縣蠶業取締所中野支所　千村敏三
岡山縣廳內蠶業取締所　尾崎利雄
坂東蠶業株式會社　尾崎宗歡
靜岡縣蠶業取締所濱松支所　太田元
農林省蠶業試驗場　若林爲夫
長野縣蠶業取締所豐科支所　和田敦
蠶業試驗場松本出張所　河田榮一
郡是製絲株式會社　河野芳春
上田蠶絲專門學校　河淵益美

常田館蠶事部
上田蠶絲專門學校　笠原四郎
山本信用販賣購買利用組合　高瀨毅一
東京府蠶業取締所　竹內直人
上田蠶絲專門學校　土岡四郎
長野縣廳蠶絲課　中澤喜雄
喬木館養蠶部　村田一由
上田蠶絲專門學校　上杉慶次郎
長野縣蠶業取締所飯山支所　山本卯一
長野縣赤穗公民實業學校　古川正喜
鐘淵紡績株式會社千葉茨城支部　淺川武男
茨城縣蠶壁農學校　坂口正信
上田蠶絲專門學校　三瓶常四郎
株式會社福島蠶種製造所　宮坂敬
宮城縣蠶業取締所角田支所　水野敏夫
　　百瀨哲一

■養蠶科第十九回【三十九名】　昭和七年

農林省蠶絲局蠶業課　今井武四
水戶工兵第十四大隊第三中隊　池內館吾
郡是製絲株式會社成松工場　石曾根岬
上田蠶絲專門學校　細川豐



京畿道原蠶種製造所　朴均宅
上田蠶絲專門學校　戶部正久
上田蠶絲專門學校　茅野功
群馬縣蠶業取締所藤岡支所　千吉良幸
岡山縣吉備郡日美村　岡本正男
山形縣蠶業取締所長井支所　小野寺克治
日東製絲和田山工場　若林榮
弘前步兵第三十一聯隊留守隊第一中隊　加藤省三
姬路步兵第三十九聯隊留守隊第二中隊　梶田陞
長野縣蠶業試驗場　春日卓郎
一代雜種普及團　吉田正雄
愛媛縣蠶業取締所宇和島支所　應本薰一郎
近衛步兵第二聯隊第十一中隊　武田一好
昭和產業株式會社　竹內博雄
一代雜種普及團　塚田庸男
三重縣蠶業取締所久居支所　辻本勇
埼玉縣蠶業取締所松山支所　上原安夫
長野縣屋代高等女學校　工藤實司
蠶業試驗場　杏掛久雄
長野縣蠶業取締所野澤支所　倉澤文雄
長野縣小縣郡川邊村　山浦卓郎
三重縣多氣實業學校　町野巖

卒業生

長野縣北安曇郡神城實業補習學校　松野外史
栃木縣蠶業試驗場那須支場　福地黨之助
松本市元原町　赤羽是壽
福島縣東白川農蠶學校　齋藤軍二
京畿道蠶業取締所　榊原敏男
蠶業試驗場熊本出張所　宮城薰
水戶工兵大隊三中隊　白川孝昌
上田蠶絲專門學校　枇杷木瀧雄
上田蠶絲專門學校　平尾孝平

■養蠶科第二十回【三十三名】　昭和八年

農林省蠶業試驗場松本出張所　市川信一
長野縣蠶業試驗場飯田支場　濱井成一
京畿道水原農事試驗場蠶絲部　仁尾幾朗
丸子製絲株式會社　遠山正人
京畿道原蠶種製造所　都貝華
日東製絲株式會社和田山工場　渡邊正男
長野縣蠶業取締所上田支所　吉田太郎
鐘淵紡績株式會社大隅支店　賴富正廣
片倉製絲紡績株式會社普及團　田口恒夫
奈良縣廳蠶絲課　竹之內不可止
鐘淵紡績株式會社營業部　都築清治

上田蠶絲專門學校　角田收
長野縣上高井郡豐洲村相之島　中島眞
福岡縣蠶業取締所　村山晨義
郡是製絲株式會社蠶事所　倉元隆太
福岡縣蠶業取締所　矢野宗彥
長野縣蠶業試驗場　山崎勝巳
富山縣蠶業取締所井波支所　町田史郎
上田蠶絲專門學校　福地通
青森縣蠶業取締所　小林修
昭榮製絲株式會社　駒井慶治
片倉製絲紡績株式會社一ノ宮工場　寺島一万太郎
長野縣蠶業取締所豐科支所　赤池勝男
昭榮製絲株式會社　新井貞雄
日東製絲株式會社蠶種部　有我彰夫
昭和產業株式會社大隅支店　齋藤章
和歌山縣紀北農業學校　清藤三郎
石川縣蠶業取締所　北澤延榮
農林省蠶業試驗場　宮川千三郎
農林省蠶業試驗場前橋桑園　宮入保
上田蠶絲專門學校　清水洗
熊本縣蠶業取締所八代支所　森川博
片倉製絲紡績株式會社普及團　杉浦卓三

■製絲科第一回【四十名】　大正三年

時澤儀三郎商店　伊藤競
矢島製絲株式會社第三工場　伊藤柳作
死亡　岩佳正明
三田商會　一志藏人
三重製絲株式會社　稻石榮太郎
帝國人造絹絲株式會社岩國工場　林部源三郎
死亡　新宮源八
日本棉花株式會社橫濱支店　(佐藤)豐部正巳
共榮製絲株式會社　土岐宣治
死亡　大塚成幹
東京府廳　川合軍之助
純水館茅ヶ崎製絲場　加藤德四郎
死亡　(山浦)唐澤藏
c/o Row silk department Mitsui & Co. Ltd. Empire state Building 350 Fifth ave. New York city U. S. A.　依田信一
日本絹織株式會社　高田茂重郎
農林省蠶絲局繭絲課　田口敏夫
大日本紡績株式會社　田中一男
伊藤製絲株式會社　田口三郎
佐久社　中澤忠



上海內外綿株式會社　中澤周藏
c/o Row silk department Mitsui & Co. Ltd. Empire state Building 350 Fifth ave. New York city U. S. A.　太田清藏
群馬縣工業試驗場　織田博
桑羅南道道是製絲株式會社　丸山忠良
龍上社　松田敬三
Morimura Arai & Co. Inc. No. 2 Park. Avenue N. Y.　松村愛信
神戶生絲株式會社　松井清三
廣島縣蠶農務課　小林茂雄
日東製絲株式會社　小林茂樹
橫濱市二二七番館　後藤富次郎
橫濱市中區柏葉二九　小穴潤一郎
紀南製絲場　遠藤文平
片倉製絲紡績株式會社橫濱支店　(藤澤)有賀文雄
東部硫酸販賣株式會社　清宮保
死亡　北原安三
長野縣諏訪蠶絲學校　三輪輔
死亡　水島由太郎
死亡　宮下雅敏
橫濱市中區大岡町一九六八　清水二郎
長野縣下高井郡上木島村　森淳太郎

卒業生

郡是製絲株式會社山崎工場　鈴木誠一

■製絲課第二回【三十一名】　大正四年

上田市諏訪形　細川三郎
長野縣上伊那農業學校　戶田勝一
靜岡縣中泉町二三一　大箸政平
死亡　大崎忠一
神戶生絲檢查所　沖濤治
長野縣小縣郡中鹽田村　若林萬吉
郡是製絲株式會社益田工場　甲斐肇
薩摩製絲株式會社志布志工場　甲斐孜
死亡　蒲地深
原名古屋製絲所　高尾歲永
島根縣蠶農務課　田浦準
廣島縣廳　竹內眞喜雄
郡是製絲株式會社　塚田鐵磨
死亡　中川劉
片倉製絲紡績株式會社　永井榮
西川製絲所　向山紀元治
死亡　栗原忠夫
日東製絲株式會社　矢田部忠吉
片倉製絲紡績株式會社磐城製絲所　(佐藤)山本薰

府川商會　（坪井）府川作平
商工省特許局　兒玉忠雄
死亡　小山健次郎
片倉製絲株式會社岐阜製絲場　（樋口）酒井五十三
靜岡縣濱名郡飯田村　佐々木峰二
江商株式會社神戸出張所　坂卷文彥
木內商店　木內保平
群馬縣群馬郡上郊村　岸益吉
㊎商會神戸支店　湯淺長輝
原合名會社　宮田鉄五郎
天草製絲株式會社　見波忍
愛知縣新城農蠶學校　鈴木鍊一

■製絲科第三回【二十三名】　大正五年

大日本生絲販賣組合聯合會　飯島直
上田蠶絲專門學校　林貞三
長野縣南安曇農學校　堀江尙
群馬縣前橋市向町九四　岡部彌平
京都府竹野郡豐榮村　岡田康三
京都府西宮市外夙川甲南莊內　加美好男
長野縣生絲出荷組合橫濱出張所　高木三治
死亡　田中敎一



神戸生絲檢查所　竹內五之助
瀧澤製絲場　中川熙
熊本縣菊地郡隈府町亘二一　長野充博
農林省蠶絲局　上野榮仁
死亡　臼田詮雄
夫負生絲販賣購買利用組合　山岸松次
千葉縣夷隅郡千町村　蒲田得一
片倉製絲紡績株式會社橫濱出張所　（征矢）小岩井桂三
三井物產株式會社橫濱支店　水野健吉
長野縣諏訪蠶絲學校　（高山）水谷鄕一
郡是製絲字島工場　神保喜久
鐘淵紡績株式會社新町製絲場　鹽見喜六
大阪市浪速區敷中町三ノ十一　芝崎龍三
郡是製絲株式會社工務課　杉野壽一
群馬縣碓氷郡原市町　須藤米次

■製絲科第四回【三十二名】　大正六年

神戸生絲檢查所　伊藤勢龜
內閣印刷局庶務課　井熊虎太郎
大邱府外東村　井谷信一
群馬縣蠶絲學校　今井衷
死亡　池田泰男

碓氷社高崎工場　橋本景吉
昭和絹絲株式會社芥川工場　小坂田亮
橫濱生絲檢查所　小笠原振一
死亡　大畠秀
長野縣下伊那郡喬木村　吉澤武夫
高井社　（島原）橫田三平
甘樂社　橫田節樹
三德商會　都筑賢吉
橫濱市本牧町三四四五　長見公祐
死亡　武藤俊治
東洋紡績株式會社　久保田嘉一郎
神榮株式會社橫濱支店　山口正明
大宮片倉製絲試驗所　松尾順策
肥後製絲株式會社玉名工場　父母仙藏
死亡　後藤榮
昭榮製絲株式會社　小山久一
京都帝國大學農學部生物化學敎室　小湊潔
片倉製絲紡績株式會社石原製絲所　青木永次郎
愛知縣海部郡佐屋村須依八七　三輪愿
近藤製絲場　（丹羽）宮田清義
死亡　森國彥
長野縣生絲出荷組合橫濱出張所　森田三郎



上田市紺屋町　森山二郎
朝倉商店　菅井辰三郎
大日本生絲販賣組合聯合會　須田國之助
大和繭絲利用販賣組合　鈴木孫市
高知縣繭絲販賣組合聯合會　鈴木鉄次郎

■製絲科第五回【十六名】　大正七年

鐘淵紡績株式會社營業部　石坂虎治郎
死亡　伊藤喜平
長野縣生絲出荷組合橫濱出張所　伊藤清
日本生絲株式會社　井上一郎
三重縣飯南郡櫛田村　原田倪
鳥取縣西伯郡庄內村　富長賢治
Gosho Corporation 40 East 341 th. street New York U. S. A.　河合英一
片倉製絲紡績株式會社武井製絲場　中村吉男
丸交組製絲場　梅澤庫太郎
小諸社　栗田虎太郎
奈良縣廳農林課　（川戶）蘆井料
島根縣廳　手塚芳太郎
千葉縣印幡郡臼井町　櫻井英作
筒井製絲株式會社　佐藝金六
鳥取縣米子市西町　坂口良吉

橫濱生絲檢查所　宮入誠一

■製絲科第六回　【十九名】　大正八年

長野縣埴科郡埴生村　市川清男
長野縣諏訪蠶絲學校　（中根）石川健丸
日本棉花株式會社橫濱支店　原英三
大星館製絲場　（小山）大久保秀次郎
東京市神田區旅籠町万世軒　岡泰助
長野縣工業試驗場　岡村源一
昭榮製絲株式會社　吉田榮治
死亡　浦野英一
郡是製絲株式會社山崎製絲所　長池遊龜
大阪府堺市大町東三丁　山邊吉郎
死亡　山田萬治
東洋紡績株式會社姬路工場　安井義忠
愛知縣西尾蠶絲學校　山口貞周
郡是製絲株式會社梁瀨工場　的場小六
死亡　藤澤千藏
愛知縣渥美郡牟呂田村　近藤五代次
東洋紡績株式會社姬路工場　手塚雄一
江商株式會社橫濱支店　佐藤種雄
郡是製絲株式會社　陶山專三



■製絲科第七回　【二十八名】　大正九年

長野縣松代町荒町　池田忠次郎
龍上製絲株式會社　石塚浪之助
全北製絲株式會社　五十嵐健
死亡　原正一郎
石川縣廳農林課　（竹內）西川梅次郎
大日本生絲販賣組合聯合會　西山錬治
郡是製絲株式會社橫濱出張所　戶田耕三
東洋紡績株式會社姬路工場　渡邊亘
東洋紡績大會根工場　河井正
東京市大森區新井宿六ノ七一三　蟹江優
丸八商店　吉岡道眞
旭シルク株式會社　吉開亮一
全羅南道道是製絲株式會社　高橋康輔
若林製絲小川工場　高橋安雄
日東製絲株式會社和田山工場　梅澤萬次郎
郡是製絲株式會社　楠田元之助
死亡　山口總一
半田製絲研究所　山口正紀
忠南製絲株式會社　古郡友一
郡是製絲株式會社　甲田勝衛

濱田製絲株式會社　河野審
死亡　小松義夫
大日本紡績株式會社岐阜工場　甲本正道
死亡　荒木幸四郎
三井物產株式會社神戶出張所　北村中太郎
富士瓦斯紡績株式會社安東工場　三浦重雄
北諸縣郡是製絲株式會社　三ケ田良吉
死亡　關川宗男

■製絲科第八回　【二十八名】　大正十年

長野市妻科九六　（清水）飯島輝雄
愛媛縣溫泉郡拜志村　丹生谷清六
宮城縣繭檢定所　西孝重
西伯南部組合製絲所　堀田啓吞
鹿兒島縣工業試驗場　本間久
江原道旌善警察署　富田乙松
鐘紡福島第二工場　富田庄三郎
死亡　岡田勝宏
橫濱生絲檢查所　（岩崎）大池登
神戶生絲檢查所　大塚重藏
東京市澁野川區田端一七五八　大根田丑一郎
大森蠶絲化學研究所　大野久藏

卒業生

廣島縣廳　奧村好一
郡是製絲株式會社　荻野俊一
東洋工作所　加藤善一
死亡　園田駒吉
橫濱生絲檢查所　好士泰造
日本レイヨン株式會社　兒玉慶次
靜岡縣志太郡廣幡村八幡九七四ノ一　淺井春夫
鐘淵紡績株式會社營業部　佐藤與四次
鐘紡結城製絲工場　榊原春彥
橫濱生絲檢查所　坂本孝子
東京市牛込區市ケ谷町　櫻井平依
日本製絲株式會社湖山工場　北本重郎
新潟縣廳蠶絲課　（稻生）三好彌市
關西生絲貿易株式會社　清水逸五郎
鈴木製絲長岡工場　鈴木武造
郡是製絲株式會社　鈴木敎吾

■製絲科第九回　【十八名】　大正十一年

京城農業學校　堀忠太郎
更級社　（竹內）大谷勇
死亡　渡邊隆平
紡機製造株式會社　依田武治

死亡　田中定男
死亡　田村齊
長野縣純水館製絲場　（小山）土屋茂一郎
愛媛縣西條繭檢定所　堤玄
江商株式會社神戶出張所　村山晉
福井縣生絲檢查所　黑岩覺
死亡　眞崎幸一
愛知縣廳工場課　（田中）寺本秀吉
死亡　酒井利夫
鐘淵紡績株式會社岐阜製絲工場　湯澤重敬
長野縣廳蠶絲課　南澤清
金一組本部　島倉督造
德島縣勝浦郡勝占村　日開猪澤
片倉製絲京城製絲所　本山正美

**■製絲科第十回　【二十二名】**　大正十二年

群馬縣前橋工業學校　石濱正巳
伊藤重次法律事務所　井原邦雄
死亡　井川清
大日本生絲販賣組合聯合會神戶事務所　馬場政友
三好郡是製絲株式會社　（住吉）華岡忠平
片倉製絲紡績株式會社石原製絲所　林直助
常田館製絲場　川船卓爾
長野縣下諏訪町櫻町　（野村）河西又次
石川組原ノ町工場　蒲生勇一
長野縣工業試驗場　依田寬之介
御法川製作所　竹內健二
新潟縣蠶業試驗場小出支場　塚田卯平太
關西製絲株式會社伊賀工場　恒川芳保
釧路裁判所　栗栖忠士
郡是製絲株式會社　倉橋琢而
昭榮製絲株式會社二日市製絲場　山岸寅雄
日本製絲株式會社平田工場　前田益蔵
朝鮮總督府農林局農務課　牧野春雄
純水館製絲場　（廣田）小山雅夫
純水館製絲場　（甘利）小山俊吾
宮島鐵工場　清水重雄
農林省蠶絲局繭絲課　新庄哲二郎

**■製絲科第十一回　【十四名】**　大正十三年

ヂヤーデン・マヂソン會社生絲部　石原六郎
石井製絲所　石井謙三
松岡製絲場　林十郎
長野縣上伊那郡西箕輪村　原利直



死亡　大塚清治
愛知縣蠶業試驗場豐橋支場　中津信一郎
昭榮製絲株式會社小山製絲所　柳澤忠次
郡是製絲美濃工場　山本奈良三郎
牧野製絲所　牧野弘
片倉製絲紡績株式會社鳥栖製絲場　合田信一
丸交組製絲場　小山清
日本棉花株式會社神戶支店　青木友彌
坂路商店　坂路善一
豐中製絲株式會社中津工場　鹽田健介

**■製絲科第十二回　【三十名】**　大正十四年

共榮製絲株式會社　岩田正
死亡　岩田重左衞門
埼玉縣蠶業試驗場　稻田實
橫濱生絲檢查所　太田正治
上田蠶絲專門學校　荻原清治
岩手縣廳農務課　若井弘
上田市　和田晋
笠原組須賀川工場　笠原重龜
群馬社沼田工場　神戶敏夫
昭榮製絲株式會社本庄工場　橫山英一
京都市外太秦村　高柳春雄
片倉製絲紡績株式會社紀南製絲所　田口榮治
上田市原町　瀧澤昌二
山形縣東置賜郡漆山村　多勢龜次
死亡　（大西）曾我龍五郎
郡是製絲株式會社園部工場　土屋勳
碓氷社事務所　常木朝次
愛媛縣廳蠶絲課　中岡固
紡機製造株式會社　梅澤治三郎
上田蠶絲專門學校　窪田潤
農林省經濟更生部產業組合課　福島鋼治郎
共榮社　赤津辰男
羽前社　荒井猛
鐘淵紡績株式會社福知山製絲工場　猿渡衆光
合資會社㊎製絲所　左右田武
奈良縣繭格付檢定所　（橋爪）櫻井卓三
長野縣上高井蠶業學校　金野巖保
小口組德島製絲場　白井要範
神榮生絲株式會社　蛭田修三
神戶生絲檢查所　森西康允

**■製絲科第十三回　【三十名】**　大正十五年

日東製絲株式會社都城工場　岩根恒德

神戸生絲檢査所　井立喜三郎
鹿兒島縣生絲同業組合　井之上泉
日本レイヨン株式會社　畠山茂忠太
福岡縣廳蠶絲課　八田直次郎
福井縣廳農林課　半田辰緒
死亡　西山嘉都治
三井洋行　渡部齊
東洋レイヨン株式會社　彼末武猪
横濱生絲檢査所　笠原松平
日本生絲株式會社　高橋誠
死亡　玉置幸吉
農林省蠶絲局蠶絲課　武井光雄
昭榮製絲株式會社沼津工場　村田僧宣
横濱生絲檢査所　內山鶴雄
群馬縣工業試驗場　山田斧一
神戸生絲檢査所　山越茂
郡是製絲株式會社　(坂本)松井正次
共榮製絲株式會社　兒玉來
横濱生絲檢査所　小島求
諏訪倉庫株式會社　手塚政吾
鐘淵紡績株式會社甲佐製絲工場　相澤伸司

旭シルク株式會社　佐藤季子男
原名古屋製絲所　木藤富士雄
鐘淵紡績株式會社簸川工場　(松下)南林孝三
岡山縣廳　三浦明義
㊊製絲場　御子柴義之
共心組製絲場　廬入國治
薩摩製絲株式會社　本橋万三郎
鐘淵紡績株式會社大淀製絲工場　望月榮作

■製絲科第十四回　【二十四名】　昭和二年

鐘淵紡績株式會社更生絹絲工場　堀久三郎
片倉製絲紡績株式會社講習所　土岐茂次
伊賀乾繭利用組合　(波多野)落合義郎
横濱生絲檢査所　岡島米吉
東英社　渡邊康平
日東製絲和田山工場　粕本啓一
郡是製絲株式會社　高橋伊作
鹿兒島縣出水郡出水町武本　竹添祿郎
京畿道廳農務課　內藤次郎
死亡　內川俊一
白浦信用組合製絲部　上田岩男
日東製絲和田山工場　則信忠夫



美濃乾繭組合　久保田松藏
片倉製絲紡績株式會社横濱出張所　倉澤源太郎
神戸生絲檢査所　山崎修也
昭榮製絲株式會社一關工場　是石春男
Katakura and Co. 200 Madison Ave. New Yorkcity　有賀康人
原名古屋製絲場　有松利一郎
兵庫縣繭檢査所柏原支所　北村孝次郎
旭シルク株式會社　湯澤稔
郡是製絲株式會社久世山工場　宮下義三郎
岩手縣二戸郡金田一村　下斗米尙次
忠清南道原蠶種製造所　關嘉四郎
山梨縣廳蠶絲課　末永白二

■製絲科第十五回　【十九名】　昭和三年

郡是製絲宮崎工場　伊藤敏之
片倉製絲紡績株式會社松本製絲所　井上保雄
日本棉花株式會社横濱支店　石井彥七
鹿兒島縣廳蠶絲課　細田親二
三井物産神戸支店生絲部　茅野清三郎
愛知縣知立町　岡本榮一
c/o Row Silk department Mitsui & co. Ltd, Empire State Building 350Fifth ave, New York. U. S. A.　若林清

卒業生

茨城縣蠶絲課　笠原豐
笠原組製絲場　笠原正巳
群馬縣廳蠶絲課　土屋孝
丸興製絲株式會社　武藤寬一
後藤商會　國貞忠男
五島製絲場　五島小太郎
群馬縣多野郡美土里村　佐藤孟
靜岡縣廳蠶絲課　佐藤壽雄
神戸生絲檢査所　佐野忠二郎
片倉製絲紡績株式會社　三谷勝
郡是製絲株式會社宇島工場　宮城長雄
神榮株式會社　島原友之助

■製絲科第十六回　【二十六名】　昭和四年

Gunze Row Silk Manufacturel Co. Ltd. 40 E. 34 St. New York. U. S. A.　馬場長市
高井社　長谷川洋治
郡是製絲株式會社今市工場　西田勇三郎
片倉製絲紡績株式會社川岸製絲場　堀井金治郎
農林省蠶絲局繭絲課　(小川)宮岡秀
片倉製絲紡績株式會社平製絲場　和田益巳
郡是製絲株式會社工務課　(鈴木)吉井鼎
日東製絲都城工場　田原豐

山口縣廳農務課　竹內萬二郎
長野縣廳警察部工場課　永井俊郎
鹿兒島縣出水郡三笠村一一五〇　永山平
橫濱生絲檢查所　中野保忠
農林省蠶絲局蠶絲課　中島遐
橫濱生絲檢查所　黑澤絜裝彥
日東製絲都城工場　杏掛聰
橫濱生絲檢查所　正木章三
福井縣農林課　小林運美
長野縣小縣郡中鹽田村五加　神津鄰人
碓氷社　小山祖光
碓氷社　粟野慎一郎
死亡　澤田英三郎
片倉製絲紡績株式會社仙臺製絲所　櫻井汎
朝鮮總督府農事試驗場蠶絲部　由井千幸
宮坂製絲所　宮坂美齋雄
石川組豐岡製絲場　三木辰男
三井物產株式會社生絲部　杉山一雄

■製絲科第十七回【三十九名】　昭和五年

日本製絲株式會社　磯部奕一
片倉製絲紡績株式會社上井製絲所　石井公男



橫濱生絲檢查所　荻野喜久
郡是製絲株式會社舞鶴工場　太田良信
農林省蠶絲局繭絲課　大塚精一
熊本縣蠶絲課　小川春男
小口組德島製絲所　小口喜代人
三龍社　金子新一郎
神戶生絲檢查所　叶澤純一
和歌山縣廳農務課　神崎碩夫
若林製絲場　高橋滿
上田蠶絲專門學校　鷹野誠一
伊藤室山製絲所　高須正高
高井社　瀧澤啓四郎
片倉製絲紡績株式會社大分製絲所　中村守太
熊本市大江町　長野忠顯
橫濱生絲檢查所　中木武
福岡縣蠶業取締所　永島覺
筒井製絲場　村上龜久司
德島縣廳農林課　宇根山哲夫
柳澤製絲所　柳澤榮一
薩摩製絲株式會社鹿兒島工場　矢野英輝
香川縣廳農林課　山崎通雄
岡谷製絲株式會社開國館製絲場　安田辰巳

關西製絲株式會社　松田偉
婁太製絲株式會社片野工場　松下紀男
昭榮製絲株式會社福島工場　小池貞章
郡是製絲株式會社美濃工場　小林清志
山十大邱製絲所　兒玉逸夫
株式會社味澤製絲所　兒玉德人
郡是製絲株式會社益田工場　高馬一郎
橫濱生絲檢查所　手島孝一
長崎製絲株式會社諫早工場　出浦長
全南道是製絲株式會社　荒木康男
大分縣廳蠶絲課　宮崎連
宮崎製絲分工場　宮崎弘
原合名會社　茂原重雄
片倉武州製絲株式會社　望月太一
肥後製絲株式會社益城工場　隅倉美義

■製絲科第十八回【三十一名】　昭和六年

新綾部製絲株式會社木津工場　飯濱榮
商工省絹業試驗所　井野正夫
片倉備作製絲株式會社　馬場武
片倉製絲紡績株式會社蠶業試驗所製絲部　馬場豐
關西製絲株式會社　西尾重郎
片倉製絲紡績株式會社高知製絲所　（宮崎）德永忠祥



郡是製絲株式會社長井工場　千葉達人
長野縣下伊那郡喬木村　大平正三
丸十製絲株式會社　小口勝三
常田館製絲場　笠原義人
滿留安機械製作所　吉賀哲雄
群馬社　高松珍夫
橫濱生絲檢查所　田口喜一郎
死亡　土田六衛
若林製絲小川工場　根津健
肥後製絲株式會社木葉工場　成尾喜八郎
神奈川縣廳農務課　中曾根靜三
大分縣東國東郡武藤町　野田太郎
龜山製絲株式會社　山田保士
新綾部製絲株式會社　（早出）山田良人
高崎市下橫町　八木喬
岐阜縣蠶絲課　松井憲二
長野縣廳蠶絲課　深澤潔
群馬縣澁川町上ノ町二二〇二町田三郎方　福島喜藏
明治鐵業社　越英信
橫濱生絲檢查所　赤松與一
神戶生絲檢查所　酒井淳夫
清水製絲池田工場　桐原達郎
橫濱生絲檢查所　宮城忠夫